

নির্বাচক তালিকা 2026 S25 পশ্চিমবঙ্গ

বিধানসভা নির্বাচনক্ষেত্রের নং, নাম ও সংরক্ষণের স্থিতি : 58 - জঙ্গীপুর (সাধারণ)		অংশ নং : 53																											
বিধানসভা নির্বাচনক্ষেত্রটি যে লোকসভা নির্বাচনক্ষেত্রের / ক্ষেত্রসমূহের অন্তর্ভুক্ত তার নং, নাম ও সংরক্ষণ স্থিতি : 9 - জঙ্গীপুর (সাধারণ)																													
1. সংশোধনের পূর্ণ বিবরণ																													
সংশোধনের বৎসর :	2026	নির্বাচক তালিকার পরিচিতি :																											
ভিত্তি তারিখ :	01-01-2026	বিশেষ নিবিড় সংশোধনী ২০২৬-এর চূড়ান্ত ভোটার তালিকা																											
সংশোধনের প্রকৃতি :	বিশেষ নিবিড় সংশোধনী 2026																												
প্রকাশনার তারিখ :	28-02-2026																												
2. অংশ ও নির্বাচনী এলাকার পূর্ণ বিবরণ :																													
অংশের ভাগ নং ও নাম :																													
1-গদাইপুর		<table border="1" style="width: 100%; border-collapse: collapse;"> <tr> <td>প্রধান শহর/গ্রাম</td> <td>:</td> <td></td> </tr> <tr> <td>ওয়ার্ড</td> <td>:</td> <td></td> </tr> <tr> <td>থানা</td> <td>:</td> <td>রঘুনাথগঞ্জ</td> </tr> <tr> <td>গ্রাম পঞ্চায়েত</td> <td>:</td> <td>কানুপুর</td> </tr> <tr> <td>ব্লক</td> <td>:</td> <td>রঘুনাথগঞ্জ-1</td> </tr> <tr> <td>মহকুমা</td> <td>:</td> <td>জঙ্গীপুর</td> </tr> <tr> <td>জেলা</td> <td>:</td> <td>মুর্শিদাবাদ</td> </tr> <tr> <td>পিন</td> <td>:</td> <td>742223</td> </tr> </table>				প্রধান শহর/গ্রাম	:		ওয়ার্ড	:		থানা	:	রঘুনাথগঞ্জ	গ্রাম পঞ্চায়েত	:	কানুপুর	ব্লক	:	রঘুনাথগঞ্জ-1	মহকুমা	:	জঙ্গীপুর	জেলা	:	মুর্শিদাবাদ	পিন	:	742223
প্রধান শহর/গ্রাম	:																												
ওয়ার্ড	:																												
থানা	:	রঘুনাথগঞ্জ																											
গ্রাম পঞ্চায়েত	:	কানুপুর																											
ব্লক	:	রঘুনাথগঞ্জ-1																											
মহকুমা	:	জঙ্গীপুর																											
জেলা	:	মুর্শিদাবাদ																											
পিন	:	742223																											
3. ভোট গ্রহন কেন্দ্রের পূর্ণ বিবরণ :																													
ভোট গ্রহন কেন্দ্রের নং, নাম :		ভোট গ্রহন কেন্দ্রের শ্রেণী :		গ্রামীণ																									
53 - গদাইপুর প্রাইমারী স্কুল		এই অংশে সহায়ক ভোটগ্রহন কেন্দ্রের সংখ্যা		0																									
ভোট গ্রহন কেন্দ্রের ঠিকানা :		:																											
গদাইপুর প্রাইমারী স্কুল, গদাইপুর																													
4. নির্বাচকের সংখ্যা :																													
প্রথম ক্রমিক নং	শেষ ক্রমিক নং	মোট সংখ্যা																											
		পুরুষ	মহিলা	তৃতীয় লিঙ্গ	মোট																								
1	854	451	400	0	851																								

নির্বাচক নিবন্ধন আধিকারিকের স্বাক্ষর

Nazri Naksha

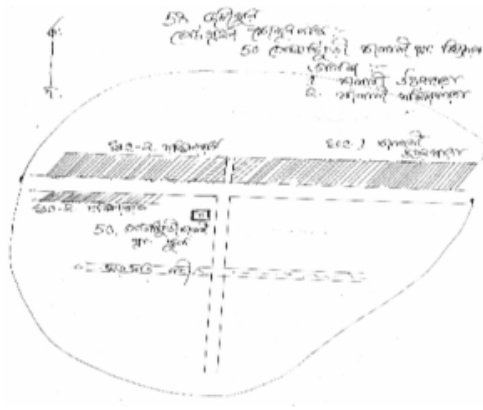

Google Map View

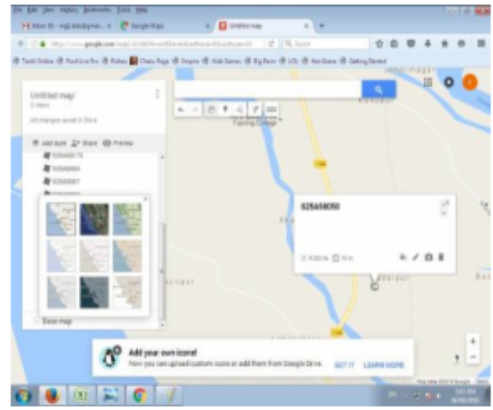

Polling Station Building Front View



Polling Station Front View



Cad View

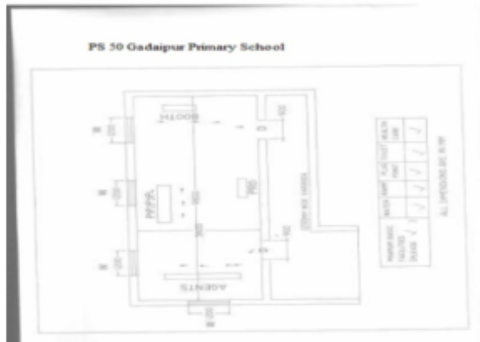

Key MAP View



বিধানসভা নির্বাচনক্ষেত্রের নং, নাম : 58-জঙ্গীপুর
ভাগ নং, নাম : 1-গদাইপুর

1 নাম : সুলেখা দাস স্বামীর নাম: তপন দাস বাড়ির নং : n0083 বয়স : 32 লিঙ্গ : মহিলা	ACY1422385 ফটো উপলব্ধ	2 নাম : তপন দাস পিতার নাম: অমতি দাস বাড়ির নং : n0083 বয়স : 36 লিঙ্গ : পুরুষ	ACY0165118 ফটো উপলব্ধ	3 নাম : সুমিতা সরকার (দাস) স্বামীর নাম: বাসুদেব দাস বাড়ির নং : n0083 বয়স : 39 লিঙ্গ : মহিলা	FKG3393774 ফটো উপলব্ধ
4 নাম : বাসুদেব দাস পিতার নাম: চণ্ডি দাস বাড়ির নং : n0083 বয়স : 44 লিঙ্গ : পুরুষ	FKG3241916 ফটো উপলব্ধ	5 নাম : সীমা দাস স্বামীর নাম: মনু দাস বাড়ির নং : n0083 বয়স : 39 লিঙ্গ : মহিলা	FKG3128261 ফটো উপলব্ধ	6 নাম : মনু দাস পিতার নাম: আমতি দাস বাড়ির নং : n0083 বয়স : 46 লিঙ্গ : পুরুষ	FKG3241908 ফটো উপলব্ধ
7 নাম : বিশাখা দাস স্বামীর নাম: জয়দেব দাস বাড়ির নং : n0083 বয়স : 42 লিঙ্গ : মহিলা	FKG2680569 ফটো উপলব্ধ	8 নাম : জয়দেব দাস পিতার নাম: আমতি দাস বাড়ির নং : n0083 বয়স : 47 লিঙ্গ : পুরুষ	FKG3241890 ফটো উপলব্ধ	9 নাম : সুকদেব দাস পিতার নাম: চন্দ্র চরন দাস বাড়ির নং : n0083 বয়স : 47 লিঙ্গ : পুরুষ	WB/08/054/492360 ফটো উপলব্ধ
10 নাম : দিশা দাস পিতার নাম: বাসুদেব দাস বাড়ির নং : না বয়স : 20 লিঙ্গ : মহিলা	ACY2652154 ফটো উপলব্ধ	11 নাম : রানা দাস পিতার নাম: জয়দেব দাস বাড়ির নং : এন0083 বয়স : 21 লিঙ্গ : পুরুষ	ACY2610418 ফটো উপলব্ধ	12 নাম : মৌসুমী দাস স্বামীর নাম: সুকদেব দাস বাড়ির নং : n0083 বয়স : 39 লিঙ্গ : মহিলা	ACY1635747 ফটো উপলব্ধ
13 নাম : সেফালী দাস স্বামীর নাম: আমতি দাস বাড়ির নং : n0083 বয়স : 71 লিঙ্গ : মহিলা	ACY2011179 ফটো উপলব্ধ	14 নাম : মাধুরী ঘোষ স্বামীর নাম: অজিত ঘোষ বাড়ির নং : n0128 বয়স : 42 লিঙ্গ : মহিলা	FKG3128162 ফটো উপলব্ধ	15 নাম : হরি ঘোষ পিতার নাম: নন্দদুলাল ঘোষ বাড়ির নং : n0129 বয়স : 56 লিঙ্গ : পুরুষ	WB/08/052/414035 ফটো উপলব্ধ
16 নাম : মিনু ঘোষ স্বামীর নাম: নন্দদুলাল ঘোষ বাড়ির নং : n0129 বয়স : 79 লিঙ্গ : মহিলা	WB/08/052/414033 ফটো উপলব্ধ	17 নাম : শিবু ঘোষ পিতার নাম: নন্দদুলাল ঘোষ বাড়ির নং : n0129 বয়স : 59 লিঙ্গ : পুরুষ	WB/08/052/414034 ফটো উপলব্ধ	18 নাম : আনন্দ ঘোষ পিতার নাম: শিবু ঘোষ বাড়ির নং : n0129 বয়স : 34 লিঙ্গ : পুরুষ	ACY1081389 ফটো উপলব্ধ
19 নাম : অর্চনা ঘোষ স্বামীর নাম: স্বাধীন ঘোষ বাড়ির নং : n0130 বয়স : 46 লিঙ্গ : মহিলা	FKG2679751 ফটো উপলব্ধ	20 নাম : পঞ্চমী ঘোষ স্বামীর নাম: হরেন ঘোষ বাড়ির নং : n0131 বয়স : 91 লিঙ্গ : মহিলা	WB/08/052/414041 ফটো উপলব্ধ	21 নাম : হীরু ঘোষ পিতার নাম: হরেন ঘোষ বাড়ির নং : n0131 বয়স : 61 লিঙ্গ : পুরুষ	WB/08/052/414042 ফটো উপলব্ধ
22 নাম : কৃষ্ণ ঘোষ পিতার নাম: হরেন ঘোষ বাড়ির নং : n0131 বয়স : 50 লিঙ্গ : পুরুষ	FKG2983484 ফটো উপলব্ধ	23 নাম : রকি ঘোষ পিতার নাম: হরি ঘোষ বাড়ির নং : n0129 বয়স : 28 লিঙ্গ : পুরুষ	ACY1707801 ফটো উপলব্ধ	24 নাম : শকুন্তলা ঘোষ স্বামীর নাম: বিষ্ণু ঘোষ বাড়ির নং : n0003 বয়স : 45 লিঙ্গ : মহিলা	ACY1081249 ফটো উপলব্ধ
25 নাম : মাখন ঘোষ পিতার নাম: রাখাল ঘোষ বাড়ির নং : n0004 বয়স : 65 লিঙ্গ : পুরুষ	WB/08/052/414009 ফটো উপলব্ধ	26 নাম : মায়্যা ঘোষ স্বামীর নাম: মাখন ঘোষ বাড়ির নং : n0004 বয়স : 61 লিঙ্গ : মহিলা	FKG2983492 ফটো উপলব্ধ	27 নাম : শ্যামা ঘোষ পিতার নাম: মাখন ঘোষ বাড়ির নং : n0004 বয়স : 41 লিঙ্গ : পুরুষ	ACY1174697 ফটো উপলব্ধ
28 নাম : মান্নি ঘোষ স্বামীর নাম: শ্যাম ঘোষ বাড়ির নং : n0004 বয়স : 33 লিঙ্গ : মহিলা	ACY1280197 ফটো উপলব্ধ	29 নাম : অখিল ঘোষ পিতার নাম: মাখন ঘোষ বাড়ির নং : n0004 বয়স : 37 লিঙ্গ : পুরুষ	ACY0952176 ফটো উপলব্ধ	30 নাম : দশরথ মাঝি পিতার নাম: অনুপ মাঝি বাড়ির নং : n0004 বয়স : 33 লিঙ্গ : পুরুষ	ACY1422344 ফটো উপলব্ধ

31	WB/08/052/414008	ফটো উপলব্ধ	32	FKG3330156	ফটো উপলব্ধ	33	ACY1280189	ফটো উপলব্ধ
নাম : রেখা ঘোষ স্বামীর নাম: সন্তু ঘোষ বাড়ির নং : n0005 বয়স : 62 লিঙ্গ : মহিলা			নাম : রাম ঘোষ পিতার নাম: শন্তু ঘোষ বাড়ির নং : n0005 বয়স : 40 লিঙ্গ : পুরুষ			নাম : মামনি ঘোষ স্বামীর নাম: রাম ঘোষ বাড়ির নং : n0005 বয়স : 33 লিঙ্গ : মহিলা		
34	FKG3330164	ফটো উপলব্ধ	35	ACY1280296	ফটো উপলব্ধ	36	FKG3330172	ফটো উপলব্ধ
নাম : লক্ষন ঘোষ পিতার নাম: শন্তু ঘোষ বাড়ির নং : n0005 বয়স : 39 লিঙ্গ : পুরুষ			নাম : বন্দনা ঘোষ স্বামীর নাম: লক্ষন ঘোষ বাড়ির নং : n0005 বয়স : 31 লিঙ্গ : মহিলা			নাম : জিতু ঘোষ পিতার নাম: শন্তু ঘোষ বাড়ির নং : n0005 বয়স : 38 লিঙ্গ : পুরুষ		
37	ACY1280346	ফটো উপলব্ধ	38	FKG3241825	ফটো উপলব্ধ	39	ACY2075745	ফটো উপলব্ধ
নাম : অলোকা ঘোষ স্বামীর নাম: জিতু ঘোষ বাড়ির নং : n0005 বয়স : 32 লিঙ্গ : মহিলা			নাম : বদ্যি ঘোষ পিতার নাম: রাখাল ঘোষ বাড়ির নং : n0006 বয়স : 57 লিঙ্গ : পুরুষ			নাম : ধীরেন ঘোষ পিতার নাম: রাখাল ঘোষ বাড়ির নং : n0006 বয়স : 55 লিঙ্গ : পুরুষ		
40	FKG2983435	ফটো উপলব্ধ	41	FKG2983443	ফটো উপলব্ধ	42	FKG2983534	ফটো উপলব্ধ
নাম : কল্যাণী ঘোষ স্বামীর নাম: ধীরেন ঘোষ বাড়ির নং : n0006 বয়স : 46 লিঙ্গ : মহিলা			নাম : কম্পনা ঘোষ স্বামীর নাম: বৈদ্যি ঘোষ বাড়ির নং : n0006 বয়স : 46 লিঙ্গ : মহিলা			নাম : লেণু ঘোষ পিতার নাম: রাখাল ঘোষ বাড়ির নং : n0007 বয়স : 59 লিঙ্গ : পুরুষ		
43	FKG2983542	ফটো উপলব্ধ	44	FKG2983476	ফটো উপলব্ধ	45	ACY2016301	ফটো উপলব্ধ
নাম : রীতা ঘোষ স্বামীর নাম: লেণু ঘোষ বাড়ির নং : n0007 বয়স : 51 লিঙ্গ : মহিলা			নাম : বিশু ঘোষ পিতার নাম: রাখাল ঘোষ বাড়ির নং : n0003 বয়স : 71 লিঙ্গ : পুরুষ			নাম : মেঘু ঘোষ পিতার নাম: রাখাল ঘোষ বাড়ির নং : n0002 বয়স : 62 লিঙ্গ : পুরুষ		
46	ACY1538552	ফটো উপলব্ধ	47	ACY1081264	ফটো উপলব্ধ	48	ACY0164947	ফটো উপলব্ধ
নাম : গোপাল ঘোষ পিতার নাম: মেঘু ঘোষ বাড়ির নং : n0002 বয়স : 30 লিঙ্গ : পুরুষ			নাম : শর্মিলা ঘোষ স্বামীর নাম: মিত্রন ঘোষ বাড়ির নং : n0002 বয়স : 35 লিঙ্গ : মহিলা			নাম : মিত্রন ঘোষ পিতার নাম: মেঘু ঘোষ বাড়ির নং : n0002 বয়স : 38 লিঙ্গ : পুরুষ		
49	FKG1320654	ফটো উপলব্ধ	50	FKG3128246	ফটো উপলব্ধ	51	FKG2679652	ফটো উপলব্ধ
নাম : নমিতা ঘোষ স্বামীর নাম: তপন ঘোষ বাড়ির নং : n0001 বয়স : 43 লিঙ্গ : মহিলা			নাম : সন্ধানী ঘোষ স্বামীর নাম: শিবু ঘোষ বাড়ির নং : n0001 বয়স : 58 লিঙ্গ : মহিলা			নাম : গাজলী ঘোষ স্বামীর নাম: স্বপন ঘোষ বাড়ির নং : n0001 বয়স : 43 লিঙ্গ : মহিলা		
52	FKG2983419	ফটো উপলব্ধ	53	FKG2983393	ফটো উপলব্ধ	54	WB/08/052/414003	ফটো উপলব্ধ
নাম : স্বপন ঘোষ পিতার নাম: সতীশ ঘোষ বাড়ির নং : n0001 বয়স : 47 লিঙ্গ : পুরুষ			নাম : মমতা ঘোষ স্বামীর নাম: ভরত ঘোষ বাড়ির নং : n0001 বয়স : 46 লিঙ্গ : মহিলা			নাম : ভরত ঘোষ পিতার নাম: সতীশ ঘোষ বাড়ির নং : n0001 বয়স : 56 লিঙ্গ : পুরুষ		
55	WB/08/052/414002	ফটো উপলব্ধ	56	ROE1092451	ফটো উপলব্ধ	57	ACY1422302	ফটো উপলব্ধ
নাম : সোহাগী ঘোষ স্বামীর নাম: সতীশ ঘোষ বাড়ির নং : n0001 বয়স : 81 লিঙ্গ : মহিলা			নাম : বাসন্তী ঘোষ স্বামীর নাম: আয়ন ঘোষ বাড়ির নং : n0142 বয়স : 54 লিঙ্গ : মহিলা			নাম : ময়না ঘোষ স্বামীর নাম: প্রসেনজিৎ ঘোষ বাড়ির নং : n0141 বয়স : 31 লিঙ্গ : মহিলা		
58	ROE1092469	ফটো উপলব্ধ	59	ACY1280114	ফটো উপলব্ধ	60	ACY1422252	ফটো উপলব্ধ
নাম : প্রসেনজিৎ ঘোষ পিতার নাম: আয়ন ঘোষ বাড়ির নং : n0141 বয়স : 33 লিঙ্গ : পুরুষ			নাম : রাসমনি ঘোষ স্বামীর নাম: নেপাল ঘোষ বাড়ির নং : n0139 বয়স : 56 লিঙ্গ : মহিলা			নাম : পবন ঘোষ পিতার নাম: নেপাল ঘোষ বাড়ির নং : n0138 বয়স : 31 লিঙ্গ : পুরুষ		

61	ACY1280106	নাম : নেপাল ঘোষ পিতার নাম: কেদার ঘোষ বাড়ির নং : বয়স : 61 লিঙ্গ : পুরুষ	ফটো উপলব্ধ	62	ACY1280205	নাম : রাপা ঘোষ পিতার নাম: ছবি ঘোষ বাড়ির নং : n0132 বয়স : 31 লিঙ্গ : পুরুষ	ফটো উপলব্ধ	63	ACY0952028	নাম : হাবল ঘোষ পিতার নাম: ছবি ঘোষ বাড়ির নং : n0132 বয়স : 35 লিঙ্গ : পুরুষ	ফটো উপলব্ধ
64	WB/08/052/414028	নাম : কম্পনা ঘোষ স্বামীর নাম: ছবি ঘোষ বাড়ির নং : n0132 বয়স : 51 লিঙ্গ : মহিলা	ফটো উপলব্ধ	65	FKG2983344	নাম : ছবি ঘোষ পিতার নাম: জ্যোতি ঘোষ বাড়ির নং : n0132 বয়স : 65 লিঙ্গ : পুরুষ	ফটো উপলব্ধ	66	WB/08/052/414030	নাম : উত্তরা ঘোষ স্বামীর নাম: অন্নি ঘোষ বাড়ির নং : n0132 বয়স : 49 লিঙ্গ : মহিলা	ফটো উপলব্ধ
67	WB/08/052/414029	নাম : অন্নি ঘোষ পিতার নাম: জ্যোতী ঘোষ বাড়ির নং : n0132 বয়স : 53 লিঙ্গ : পুরুষ	ফটো উপলব্ধ	68	ACY1280288	নাম : আয়েন ঘোষ পিতার নাম: দিলীপ ঘোষ বাড়ির নং : n0132 বয়স : 32 লিঙ্গ : পুরুষ	ফটো উপলব্ধ	69	WB/08/052/414027	নাম : আসমানী ঘোষ স্বামীর নাম: দিলীপ ঘোষ বাড়ির নং : n0132 বয়স : 56 লিঙ্গ : মহিলা	ফটো উপলব্ধ
70	ACY0952002	নাম : লালচাঁদ ঘোষ পিতার নাম: নেপাল ঘোষ বাড়ির নং : n0132 বয়স : 35 লিঙ্গ : পুরুষ	ফটো উপলব্ধ	71	FKG2983336	নাম : ফুলচাঁদ ঘোষ পিতার নাম: নেপাল ঘোষ বাড়ির নং : n0132 বয়স : 41 লিঙ্গ : পুরুষ	ফটো উপলব্ধ	72	ACY1538560	নাম : চিরঞ্জিত ঘোষ পিতার নাম: সুনিল ঘোষ বাড়ির নং : n0010 বয়স : 29 লিঙ্গ : পুরুষ	ফটো উপলব্ধ
73	FKG2983260	নাম : প্রমিলা ঘোষ স্বামীর নাম: অচীন ঘোষ বাড়ির নং : n0010 বয়স : 50 লিঙ্গ : মহিলা	ফটো উপলব্ধ	74	FKG2983252	নাম : অচীন ঘোষ পিতার নাম: গনেশ ঘোষ বাড়ির নং : n0010 বয়স : 64 লিঙ্গ : পুরুষ	ফটো উপলব্ধ	75	FKG2983278	নাম : সমর ঘোষ পিতার নাম: গনেশ ঘোষ বাড়ির নং : n0010 বয়স : 72 লিঙ্গ : পুরুষ	ফটো উপলব্ধ
76	ACY1272657	নাম : বামদেব রাজমল্ল পিতার নাম: বাসুদেব রাজমল্ল বাড়ির নং : n0009 বয়স : 36 লিঙ্গ : পুরুষ	ফটো উপলব্ধ	77	FKG2983385	নাম : সুজয় ঘোষ পিতার নাম: চন্ডি ঘোষ বাড়ির নং : n0009 বয়স : 43 লিঙ্গ : পুরুষ	ফটো উপলব্ধ	78	ACY0952168	নাম : বন্দনা ঘোষ স্বামীর নাম: নবকুমার ঘোষ বাড়ির নং : n0009 বয়স : 40 লিঙ্গ : মহিলা	ফটো উপলব্ধ
79	WB/08/052/414023	নাম : নবকুমার ঘোষ পিতার নাম: চন্ডি ঘোষ বাড়ির নং : n0009 বয়স : 49 লিঙ্গ : পুরুষ	ফটো উপলব্ধ	80	WB/08/052/414022	নাম : রাজকুমার ঘোষ পিতার নাম: চন্ডি ঘোষ বাড়ির নং : n0009 বয়স : 66 লিঙ্গ : পুরুষ	ফটো উপলব্ধ	81	WB/08/052/414021	নাম : রেখা ঘোষ স্বামীর নাম: চন্ডি ঘোষ বাড়ির নং : n0009 বয়স : 76 লিঙ্গ : মহিলা	ফটো উপলব্ধ
82	ACY1280429	নাম : বীরবল ঘোষ পিতার নাম: বিভূতি ঘোষ বাড়ির নং : n0008 বয়স : 32 লিঙ্গ : পুরুষ	ফটো উপলব্ধ	83	FKG3330123	নাম : আয়ান ঘোষ পিতার নাম: বিভূতি ঘোষ বাড়ির নং : n0008 বয়স : 37 লিঙ্গ : পুরুষ	ফটো উপলব্ধ	84	FKG2679496	নাম : হিরা ঘোষ পিতার নাম: কার্তিক ঘোষ বাড়ির নং : n0008 বয়স : 48 লিঙ্গ : পুরুষ	ফটো উপলব্ধ
85	FKG2983245	নাম : ঝাটি ঘোষ পিতার নাম: ঝটি ঘোষ বাড়ির নং : n0008 বয়স : 44 লিঙ্গ : পুরুষ	ফটো উপলব্ধ	86	ACY1422591	নাম : মদন লাল ঘোষ পিতার নাম: বিভূতি ঘোষ বাড়ির নং : n0008 বয়স : 31 লিঙ্গ : পুরুষ	ফটো উপলব্ধ	87	WB/08/052/414015	নাম : সন্ধ্যা ঘোষ স্বামীর নাম: বিভূতি ঘোষ বাড়ির নং : n0008 বয়স : 61 লিঙ্গ : মহিলা	ফটো উপলব্ধ
88	WB/08/052/414014	নাম : বিভূতি ঘোষ পিতার নাম: জগন্নাথ ঘোষ বাড়ির নং : n0008 বয়স : 67 লিঙ্গ : পুরুষ	ফটো উপলব্ধ	89	ACY2430858	নাম : সুভাষ ঘোষ পিতার নাম: শচীন ঘোষ বাড়ির নং : এন009 বয়স : 24 লিঙ্গ : পুরুষ	ফটো উপলব্ধ	90	ACY2514735	নাম : চিন্ময় মাঝি পিতার নাম: সুধীর মাঝি বাড়ির নং : এন010 বয়স : 23 লিঙ্গ : পুরুষ	ফটো উপলব্ধ

91	ACY2431039	ফটো উপলব্ধ	92	ACY2431070	ফটো উপলব্ধ	93	ACY2573848	ফটো উপলব্ধ
নাম : প্রার্থনা ঘোষ পিতার নাম: তপন ঘোষ বাড়ির নং : এন0001 বয়স : 23 লিঙ্গ : মহিলা			নাম : দেবশীষ ঘোষ পিতার নাম: রাজু ঘোষ বাড়ির নং : এন0005 বয়স : 24 লিঙ্গ : পুরুষ			নাম : অরবিন্দ ঘোষ পিতার নাম: ধীরেন ঘোষ বাড়ির নং : গদাইপুর বয়স : 24 লিঙ্গ : পুরুষ		
94	ACY2582245	ফটো উপলব্ধ	95	ACY1422260	ফটো উপলব্ধ	96	FKG2679785	ফটো উপলব্ধ
নাম : তপন ঘোষ পিতার নাম: সতীশ ঘোষ বাড়ির নং : n0001 বয়স : 51 লিঙ্গ : পুরুষ			নাম : তাপসী ঘোষ স্বামীর নাম: কৃষ্ণ ঘোষ বাড়ির নং : n0131 বয়স : 41 লিঙ্গ : মহিলা			নাম : শ্যামচাঁদ ঘোষ পিতার নাম: হরেন ঘোষ বাড়ির নং : n0131 বয়স : 43 লিঙ্গ : পুরুষ		
97	ACY1280239	ফটো উপলব্ধ	98	FKG2679769	ফটো উপলব্ধ	99	WB/08/052/414043	ফটো উপলব্ধ
নাম : নিভা ঘোষ স্বামীর নাম: শ্যামচাঁদ ঘোষ বাড়ির নং : n0131 বয়স : 32 লিঙ্গ : মহিলা			নাম : নির্মালা ঘোষ স্বামীর নাম: মনু ঘোষ বাড়ির নং : n0131 বয়স : 51 লিঙ্গ : মহিলা			নাম : সুকি ঘোষ স্বামীর নাম: হিরু ঘোষ বাড়ির নং : n0131 বয়স : 53 লিঙ্গ : মহিলা		
100	ACY1280221	ফটো উপলব্ধ	101	WB/08/052/414025	ফটো উপলব্ধ	102	WB/08/052/414031	ফটো উপলব্ধ
নাম : রুপা ঘোষ স্বামীর নাম: অপু ঘোষ বাড়ির নং : n0131 বয়স : 51 লিঙ্গ : মহিলা			নাম : দুর্গা ঘোষ স্বামীর নাম: অধীর ঘোষ বাড়ির নং : n0132 বয়স : 67 লিঙ্গ : মহিলা			নাম : নেপাল ঘোষ পিতার নাম: জ্যোতী ঘোষ বাড়ির নং : n0132 বয়স : 69 লিঙ্গ : পুরুষ		
103	WB/08/052/414032	ফটো উপলব্ধ	104	ACY1847748	ফটো উপলব্ধ	105	ACY1847755	ফটো উপলব্ধ
নাম : মোকো ঘোষ স্বামীর নাম: নেপাল ঘোষ বাড়ির নং : n0132 বয়স : 61 লিঙ্গ : মহিলা			নাম : লখাই ঘোষ মায়ের নাম: সম্মানী ঘোষ বাড়ির নং : n0151 বয়স : 26 লিঙ্গ : পুরুষ			নাম : তাপসী ঘোষ মায়ের নাম: সম্মানী ঘোষ বাড়ির নং : n0152 বয়স : 31 লিঙ্গ : মহিলা		
106	ACY1847763	ফটো উপলব্ধ	107	ACY1707827	ফটো উপলব্ধ	108	ACY1738574	ফটো উপলব্ধ
নাম : জয়শ্রী ঘোষ স্বামীর নাম: জিতেন ঘোষ বাড়ির নং : n0153 বয়স : 31 লিঙ্গ : মহিলা			নাম : কানাই ঘোষ পিতার নাম: মনু ঘোষ বাড়ির নং : n0131 বয়স : 29 লিঙ্গ : পুরুষ			নাম : অর্জুন ঘোষ পিতার নাম: শিবু ঘোষ বাড়ির নং : n0147 বয়স : 28 লিঙ্গ : পুরুষ		
109	ACY1892371	ফটো উপলব্ধ	110	ACY1847854	ফটো উপলব্ধ	111	ACY2002913	ফটো উপলব্ধ
নাম : মামনি ঘোষ পিতার নাম: অপূর্ব ঘোষ বাড়ির নং : এন0131 বয়স : 31 লিঙ্গ : মহিলা			নাম : চুমকি ঘোষ স্বামীর নাম: আয়ান ঘোষ বাড়ির নং : n0162 বয়স : 27 লিঙ্গ : মহিলা			নাম : গোবিন্দ ঘোষ পিতার নাম: আয়ান ঘোষ বাড়ির নং : এন0142 বয়স : 28 লিঙ্গ : পুরুষ		
112	ACY2001139	ফটো উপলব্ধ	113	ACY2002939	ফটো উপলব্ধ	114	FKG3128238	ফটো উপলব্ধ
নাম : মনোজ ঘোষ পিতার নাম: ভরত ঘোষ বাড়ির নং : এন0001 বয়স : 26 লিঙ্গ : পুরুষ			নাম : রাকেশ ঘোষ পিতার নাম: হরি ঘোষ বাড়ির নং : এন0129 বয়স : 25 লিঙ্গ : পুরুষ			নাম : সন্তোষী ঘোষ স্বামীর নাম: সমর ঘোষ বাড়ির নং : n0010 বয়স : 40 লিঙ্গ : মহিলা		
115	FKG2679694	ফটো উপলব্ধ	116	ACY2324622	ফটো উপলব্ধ	117	ACY2327211	ফটো উপলব্ধ
নাম : পলি ঘোষ স্বামীর নাম: হরি ঘোষ বাড়ির নং : n0129 বয়স : 46 লিঙ্গ : মহিলা			নাম : রতন ঘোষ পিতার নাম: মাখন ঘোষ বাড়ির নং : N0004 বয়স : 26 লিঙ্গ : পুরুষ			নাম : সোমা ঘোষ স্বামীর নাম: সুজয় ঘোষ বাড়ির নং : n0009 বয়স : 34 লিঙ্গ : মহিলা		
118	ACY2341477	ফটো উপলব্ধ	119	ACY2323897	ফটো উপলব্ধ	120	ACY1280247	ফটো উপলব্ধ
নাম : বুবাই ঘোষ পিতার নাম: ভাগীরথী ঘোষ বাড়ির নং : n0001 বয়স : 24 লিঙ্গ : পুরুষ			নাম : বাপি ঘোষ মায়ের নাম: অর্চনা ঘোষ বাড়ির নং : n0130 বয়স : 25 লিঙ্গ : পুরুষ			নাম : ফুল কুমারী ঘোষ স্বামীর নাম: কৃষ্ণ ঘোষ বাড়ির নং : n0132 বয়স : 41 লিঙ্গ : মহিলা		

121 নাম : রণজীত ঘোষ পিতার নাম: শিবু ঘোষ বাড়ির নং : n0129 বয়স : 30 লিঙ্গ : পুরুষ	ACY1538834 ফটো উপলব্ধ	122 নাম : ফ লবালু ঘোষ স্বামীর নাম: সুনীল ঘোষ বাড়ির নং : n0010 বয়স : 51 লিঙ্গ : মহিলা	ACY2011120 ফটো উপলব্ধ	123 নাম : সোনামনি ঘোষ স্বামীর নাম: বীরবল ঘোষ বাড়ির নং : এন0008 বয়স : 28 লিঙ্গ : মহিলা	ACY2430825 ফটো উপলব্ধ
124 নাম : উর্মিলা ঘোষ স্বামীর নাম: রাজু ঘোষ বাড়ির নং : n0005 বয়স : 40 লিঙ্গ : মহিলা	FKG3330180 ফটো উপলব্ধ	125 নাম : গোবিন্দ ঘোষ পিতার নাম: ধীরেন ঘোষ বাড়ির নং : n0006 বয়স : 27 লিঙ্গ : পুরুষ	ACY1738665 ফটো উপলব্ধ	126 নাম : পৌড় ঘোষ পিতার নাম: হীরু ঘোষ বাড়ির নং : এন0131 বয়স : 24 লিঙ্গ : পুরুষ	ACY2486975 ফটো উপলব্ধ
127 নাম : মুনু ঘোষ স্বামীর নাম: রাজকুমার ঘোষ বাড়ির নং : n0009 বয়স : 61 লিঙ্গ : মহিলা	FKG2983369 ফটো উপলব্ধ	128 নাম : প্রভুদ ঘোষ পিতার নাম: লেলু ঘোষ বাড়ির নং : n0007 বয়স : 26 লিঙ্গ : পুরুষ	ACY2321743 ফটো উপলব্ধ	129 নাম : সুরজিত ঘোষ মায়ের নাম: সুনীল ঘোষ বাড়ির নং : N00545 বয়স : 24 লিঙ্গ : পুরুষ	ACY2338358 ফটো উপলব্ধ
130 নাম : প্রিয়াঙ্কা ঘোষ স্বামীর নাম: অখিল ঘোষ বাড়ির নং : এন0004 বয়স : 27 লিঙ্গ : মহিলা	WRI1286293 ফটো উপলব্ধ	131 নাম : ষষ্ঠী ঘোষ পিতার নাম: জগন্নাথ ঘোষ বাড়ির নং : n0008 বয়স : 81 লিঙ্গ : পুরুষ	FKG2983237 ফটো উপলব্ধ	132 নাম : সনাতন ঘোষ পিতার নাম: অচিন ঘোষ বাড়ির নং : n0009 বয়স : 27 লিঙ্গ : পুরুষ	ACY1808187 ফটো উপলব্ধ
133 নাম : অখিল ঘোষ পিতার নাম: অচিন ঘোষ বাড়ির নং : n0009 বয়স : 28 লিঙ্গ : পুরুষ	ACY1808195 ফটো উপলব্ধ	134 নাম : মনোজ ঘোষ পিতার নাম: সুনীল ঘোষ বাড়ির নং : n0010 বয়স : 29 লিঙ্গ : পুরুষ	ACY1808203 ফটো উপলব্ধ	135 নাম : পায়েল ঘোষ স্বামীর নাম: চিরঞ্জিত ঘোষ বাড়ির নং : এন0010 বয়স : 20 লিঙ্গ : মহিলা	ACY2667533 ফটো উপলব্ধ
136 নাম : মন্টু ঘোষ পিতার নাম: হরেন ঘোষ বাড়ির নং : n0131 বয়স : 59 লিঙ্গ : পুরুষ	WB/08/052/414044 ফটো উপলব্ধ	137 নাম : সন্ধ্যানী ঘোষ স্বামীর নাম: ফুলচাঁদ ঘোষ বাড়ির নং : n0132 বয়স : 34 লিঙ্গ : মহিলা	ACY1635499 ফটো উপলব্ধ	138 নাম : বিলিক রাজমল্ল স্বামীর নাম: বামদেব রাজমল্ল বাড়ির নং : n0009 বয়স : 35 লিঙ্গ : মহিলা	ACY1635572 ফটো উপলব্ধ
139 নাম : বন্দনা ঘোষ স্বামীর নাম: শিবু ঘোষ বাড়ির নং : n0129 বয়স : 51 লিঙ্গ : মহিলা	ACY1635705 ফটো উপলব্ধ	140 নাম : মৌসুমি ঘোষ স্বামীর নাম: লালচাঁদ ঘোষ বাড়ির নং : এন0132 বয়স : 25 লিঙ্গ : মহিলা	ACY2003408 ফটো উপলব্ধ	141 নাম : সমীর ঘোষ পিতার নাম: বাদ্য ঘোষ বাড়ির নং : এন0006 বয়স : 28 লিঙ্গ : পুরুষ	ACY2003846 ফটো উপলব্ধ
142 নাম : নিতাই ঘোষ পিতার নাম: মন্টু ঘোষ বাড়ির নং : এন0131 বয়স : 26 লিঙ্গ : পুরুষ	ACY2003853 ফটো উপলব্ধ	143 নাম : ভীম ঘোষ পিতার নাম: শিবু ঘোষ বাড়ির নং : N0129 বয়স : 25 লিঙ্গ : পুরুষ	ACY2002947 ফটো উপলব্ধ	144 নাম : কৃষ্ণ ঘোষ পিতার নাম: বেলাল মন্ডল বাড়ির নং : n0132 বয়স : 45 লিঙ্গ : পুরুষ	FKG2983351 ফটো উপলব্ধ
145 নাম : সিটু ঘোষ পিতার নাম: লালু ঘোষ বাড়ির নং : এন0007 বয়স : 20 লিঙ্গ : পুরুষ	ACY2651750 ফটো উপলব্ধ	146 নাম : বর্ষা ঘোষ স্বামীর নাম: প্রোহোলোড ঘোষ বাড়ির নং : এন0007 বয়স : 26 লিঙ্গ : মহিলা	ACY2651933 ফটো উপলব্ধ	147 নাম : মেনকা ঘোষ স্বামীর নাম: ষষ্ঠী ঘোষ বাড়ির নং : n0008 বয়স : 80 লিঙ্গ : মহিলা	ACY2645877 ফটো উপলব্ধ
148 নাম : রাজেশ ঘোষ পিতার নাম: হিরা ঘোষ বাড়ির নং : এন0008 বয়স : 20 লিঙ্গ : পুরুষ	ACY2670826 ফটো উপলব্ধ	149 নাম : সঞ্জু ঘোষ পিতার নাম: বাটু ঘোষ বাড়ির নং : এন0008 বয়স : 20 লিঙ্গ : পুরুষ	ACY2725273 ফটো উপলব্ধ	150 নাম : গাজলী ঘোষ স্বামীর নাম: মেঘু ঘোষ বাড়ির নং : n0002 বয়স : 55 লিঙ্গ : মহিলা	FKG2983500 ফটো উপলব্ধ

151 নাম : সৌমেন ঘোষ পিতার নাম: নবকুমার ঘোষ বাড়ির নং : এন0009 বয়স : 21 লিঙ্গ : মহিলা	ACY2594281 ফটো উপলব্ধ	152 নাম : দিপঙ্কর ঘোষ পিতার নাম: তপেন ঘোষ বাড়ির নং : এন001 বয়স : 21 লিঙ্গ : পুরুষ	ACY2595395 ফটো উপলব্ধ	153 নাম : দুলাল ঘোষ পিতার নাম: স্বপন ঘোষ বাড়ির নং : এন0001 বয়স : 21 লিঙ্গ : পুরুষ	ACY2619435 ফটো উপলব্ধ
154 নাম : বিউটি ঘোষ স্বামীর নাম: আয়েন ঘোষ বাড়ির নং : n0132 বয়স : 29 লিঙ্গ : মহিলা	ACY1808245 ফটো উপলব্ধ	155 নাম : নিমাই ঘোষ পিতার নাম: কৃষ্ণ ঘোষ বাড়ির নং : এন0132 বয়স : 20 লিঙ্গ : পুরুষ	ACY2712966 ফটো উপলব্ধ	156 নাম : সুস্মিতা ঘোষ স্বামীর নাম: আনন্দ ঘোষ বাড়ির নং : n0129 বয়স : 27 লিঙ্গ : মহিলা	ACY1808252 ফটো উপলব্ধ
157 নাম : গীতা রানী চট্টোপাধ্যায় স্বামীর নাম: শ্রীদেবদুলাল চট্টোপাধ্যায় বাড়ির নং : n0011 বয়স : 31 লিঙ্গ : মহিলা	ACY1280411 ফটো উপলব্ধ	158 নাম : দেবদুলাল চট্টোপাধ্যায় পিতার নাম: শঙ্করপ্রসন্ন চট্টোপাধ্যায় বাড়ির নং : n0011 বয়স : 50 লিঙ্গ : পুরুষ	WB/08/052/414050 ফটো উপলব্ধ	159 নাম : জয়াবতী চট্টোপাধ্যায় স্বামীর নাম: শঙ্করপ্রসন্ন চট্টোপাধ্যায় বাড়ির নং : n0011 বয়স : 76 লিঙ্গ : মহিলা	FKG2679850 ফটো উপলব্ধ
160 নাম : রঞ্জিতা দাস স্বামীর নাম: প্রবীর বাড়ির নং : n0021 বয়স : 41 লিঙ্গ : মহিলা	FKG2787182 ফটো উপলব্ধ	161 নাম : প্রবীর দাস পিতার নাম: সুবীর দাস বাড়ির নং : n0021 বয়স : 50 লিঙ্গ : পুরুষ	WB/08/052/414084 ফটো উপলব্ধ	162 নাম : রাখি দাস স্বামীর নাম: কৈলাস বাড়ির নং : n0014 বয়স : 44 লিঙ্গ : মহিলা	FKG1319813 ফটো উপলব্ধ
163 নাম : অনিতা দাস স্বামীর নাম: প্রহ্লাদ দাস বাড়ির নং : n0014 বয়স : 46 লিঙ্গ : মহিলা	FKG3241866 ফটো উপলব্ধ	164 নাম : কৈলাশ দাস পিতার নাম: তেনু দাস বাড়ির নং : n0014 বয়স : 50 লিঙ্গ : পুরুষ	FKG3241858 ফটো উপলব্ধ	165 নাম : কম্পনা দাস স্বামীর নাম: কেশব দাস বাড়ির নং : n0013 বয়স : 51 লিঙ্গ : মহিলা	WB/08/052/414074 ফটো উপলব্ধ
166 নাম : কেশব দাস পিতার নাম: বনেশ্বর দাস বাড়ির নং : n0013 বয়স : 63 লিঙ্গ : পুরুষ	WB/08/052/414073 ফটো উপলব্ধ	167 নাম : নমিতা ঘোষ স্বামীর নাম: ঝাটু ঘোষ বাড়ির নং : n0012 বয়স : 41 লিঙ্গ : মহিলা	FKG2983625 ফটো উপলব্ধ	168 নাম : অলি দাস স্বামীর নাম: অজয় দাস বাড়ির নং : n0012 বয়স : 61 লিঙ্গ : মহিলা	WB/08/052/414072 ফটো উপলব্ধ
169 নাম : মোহন দাস পিতার নাম: নবকুমার দাস বাড়ির নং : n0084 বয়স : 46 লিঙ্গ : পুরুষ	FKG2983724 ফটো উপলব্ধ	170 নাম : নবকুমার দাস পিতার নাম: বৈদ্যনাথ দাস বাড়ির নং : n0084 বয়স : 63 লিঙ্গ : পুরুষ	WB/08/052/414059 ফটো উপলব্ধ	171 নাম : পদ্মা দাস স্বামীর নাম: বুবাই দাস বাড়ির নং : n0082 বয়স : 32 লিঙ্গ : মহিলা	ACY1422609 ফটো উপলব্ধ
172 নাম : বুবাই দাস পিতার নাম: মুক্তি দাস বাড়ির নং : n0082 বয়স : 33 লিঙ্গ : পুরুষ	ACY1280361 ফটো উপলব্ধ	173 নাম : প্রসেনজিৎ দাস পিতার নাম: মুক্তি দাস বাড়ির নং : n0082 বয়স : 35 লিঙ্গ : পুরুষ	ACY0952069 ফটো উপলব্ধ	174 নাম : মুক্তি দাস পিতার নাম: শ্রীপতি দাস বাড়ির নং : n0082 বয়স : 68 লিঙ্গ : পুরুষ	FKG3241957 ফটো উপলব্ধ
175 নাম : শর্মিলা দাস স্বামীর নাম: রাজু দাস বাড়ির নং : n0081 বয়স : 31 লিঙ্গ : মহিলা	ACY1422625 ফটো উপলব্ধ	176 নাম : রাজু দাস পিতার নাম: যাদব দাস বাড়ির নং : n0081 বয়স : 38 লিঙ্গ : পুরুষ	ACY0165324 ফটো উপলব্ধ	177 নাম : সোমনাথ দাস পিতার নাম: যাদব দাস বাড়ির নং : n0081 বয়স : 46 লিঙ্গ : পুরুষ	FKG1319516 ফটো উপলব্ধ
178 নাম : সাগরী দাস স্বামীর নাম: নিমাই দাস বাড়ির নং : n0080 বয়স : 61 লিঙ্গ : মহিলা	WB/08/052/414066 ফটো উপলব্ধ	179 নাম : কবিতা দাস মায়ের নাম: বাসন্তি দাস বাড়ির নং : n0025 বয়স : 49 লিঙ্গ : পুরুষ	ACY1422286 ফটো উপলব্ধ	180 নাম : বিদ্যুৎ দাস পিতার নাম: অনন্ত দাস বাড়ির নং : n0025 বয়স : 30 লিঙ্গ : পুরুষ	ACY1422427 ফটো উপলব্ধ

181 নাম : জয়ধবনী ঘোষ স্বামীর নাম: হীরা ঘোষ বাড়ির নং : n0022 বয়স : 40 লিঙ্গ : মহিলা	FKG2983633 ফটো উপলব্ধ	182 নাম : সুলতা দাস স্বামীর নাম: গুরুচরন দাস বাড়ির নং : n0108 বয়স : 38 লিঙ্গ : মহিলা	ACY0952093 ফটো উপলব্ধ	183 নাম : গুরুচরন দাস পিতার নাম: জনার্দন দাস বাড়ির নং : n0108 বয়স : 50 লিঙ্গ : পুরুষ	WB/08/052/414057 ফটো উপলব্ধ
184 নাম : চম্পা দাস স্বামীর নাম: শান্ত দাস বাড়ির নং : n0108 বয়স : 55 লিঙ্গ : মহিলা	FKG3241874 ফটো উপলব্ধ	185 নাম : শান্ত দাস পিতার নাম: জনার্দন দাস বাড়ির নং : n0108 বয়স : 62 লিঙ্গ : পুরুষ	FKG2983583 ফটো উপলব্ধ	186 নাম : ভারতী দাস স্বামীর নাম: জনার্দন দাস বাড়ির নং : n0108 বয়স : 81 লিঙ্গ : মহিলা	FKG1320118 ফটো উপলব্ধ
187 নাম : নিশীথ দাস পিতার নাম: বকুল দাস বাড়ির নং : n0092 বয়স : 35 লিঙ্গ : পুরুষ	ACY0952150 ফটো উপলব্ধ	188 নাম : মমতা দাস স্বামীর নাম: বকুল দাস বাড়ির নং : n0092 বয়স : 51 লিঙ্গ : মহিলা	WB/08/052/414054 ফটো উপলব্ধ	189 নাম : বকুল দাস পিতার নাম: যষ্টি দাস বাড়ির নং : n0092 বয়স : 57 লিঙ্গ : পুরুষ	FKG1320001 ফটো উপলব্ধ
190 নাম : কালাচাঁদ দাস পিতার নাম: কমল দাস বাড়ির নং : n0091 বয়স : 36 লিঙ্গ : পুরুষ	ACY0165142 ফটো উপলব্ধ	191 নাম : সুদাস দাস পিতার নাম: কমল দাস বাড়ির নং : n0091 বয়স : 43 লিঙ্গ : পুরুষ	FKG2983716 ফটো উপলব্ধ	192 নাম : সুচিত্রা দাস স্বামীর নাম: কেমল দাস বাড়ির নং : n0091 বয়স : 55 লিঙ্গ : মহিলা	WB/08/052/414056 ফটো উপলব্ধ
193 নাম : মিলি দাস স্বামীর নাম: মুকুল দাস বাড়ির নং : n0091 বয়স : 46 লিঙ্গ : মহিলা	FKG1321322 ফটো উপলব্ধ	194 নাম : মুকুল দাস পিতার নাম: যষ্টি দাস বাড়ির নং : n0091 বয়স : 52 লিঙ্গ : পুরুষ	WB/08/052/414055 ফটো উপলব্ধ	195 নাম : শুভজ্যোতি দাস পিতার নাম: নির্মল দাস বাড়ির নং : n0091 বয়স : 33 লিঙ্গ : পুরুষ	ACY1174846 ফটো উপলব্ধ
196 নাম : নির্মল দাস পিতার নাম: যষ্টি দাস বাড়ির নং : n0091 বয়স : 59 লিঙ্গ : পুরুষ	FKG3241924 ফটো উপলব্ধ	197 নাম : পলি দাস স্বামীর নাম: পলাশ দাস বাড়ির নং : n0084 বয়স : 35 লিঙ্গ : মহিলা	ACY1081363 ফটো উপলব্ধ	198 নাম : পলাশ দাস পিতার নাম: নব কুমার দাস বাড়ির নং : n0084 বয়স : 41 লিঙ্গ : পুরুষ	FKG2787133 ফটো উপলব্ধ
199 নাম : জয়শ্রী দাস স্বামীর নাম: প্রশান্ত দাস বাড়ির নং : n0084 বয়স : 44 লিঙ্গ : মহিলা	WB/08/053/327386 ফটো উপলব্ধ	200 নাম : শান্তা দাস স্বামীর নাম: সন্টু কুমার দাস বাড়ির নং : n0084 বয়স : 51 লিঙ্গ : মহিলা	FKG1321793 ফটো উপলব্ধ	201 নাম : উষা দাস স্বামীর নাম: নবকুমার মাঝি বাড়ির নং : n0084 বয়স : 53 লিঙ্গ : মহিলা	WB/08/052/414060 ফটো উপলব্ধ
202 নাম : কার্তিক দাস পিতার নাম: সন্টু দাস বাড়ির নং : n0084 বয়স : 33 লিঙ্গ : পুরুষ	ACY1174762 ফটো উপলব্ধ	203 নাম : সুমন দাস পিতার নাম: সন্টু দাস বাড়ির নং : n0084 বয়স : 36 লিঙ্গ : পুরুষ	ACY0856716 ফটো উপলব্ধ	204 নাম : সন্টু দাস পিতার নাম: বৈদ্যনাথ দাস বাড়ির নং : n0084 বয়স : 53 লিঙ্গ : পুরুষ	ACY1422328 ফটো উপলব্ধ
205 নাম : পিংকী দাস স্বামীর নাম: মোহন দাস বাড়ির নং : n0084 বয়স : 31 লিঙ্গ : মহিলা	ACY1422633 ফটো উপলব্ধ	206 নাম : টিকু দাস পিতার নাম: বকুল দাস বাড়ির নং : এন0092 বয়স : 26 লিঙ্গ : পুরুষ	ACY1892397 ফটো উপলব্ধ	207 নাম : প্রসাদ দাস পিতার নাম: মুকুল দাস বাড়ির নং : n0091 বয়স : 27 লিঙ্গ : পুরুষ	ACY1738608 ফটো উপলব্ধ
208 নাম : সুনীতা দাস স্বামীর নাম: শুভোজ্যোতি দাস বাড়ির নং : এন0091 বয়স : 25 লিঙ্গ : মহিলা	ACY2431237 ফটো উপলব্ধ	209 নাম : অঞ্জু দাস স্বামীর নাম: প্রসেনজিৎ দাস বাড়ির নং : এন0082 বয়স : 30 লিঙ্গ : মহিলা	ACY1422617 ফটো উপলব্ধ	210 নাম : দীপালি দাস স্বামীর নাম: সুমন দাস বাড়ির নং : N0084 বয়স : 25 লিঙ্গ : মহিলা	ACY2336725 ফটো উপলব্ধ

211 নাম : রুমি দাস স্বামীর নাম: সুদাম দাস বাড়ির নং : n0091 বয়স : 35 লিঙ্গ : মহিলা	ACY1538859 ফটো উপলব্ধ	212 নাম : তাপসী দাস স্বামীর নাম: আশীষ দাস বাড়ির নং : n0022 বয়স : 58 লিঙ্গ : মহিলা	ACY2121440 ফটো উপলব্ধ	213 নাম : আশিষ দাস পিতার নাম: রনজিত দাস বাড়ির নং : n0022 বয়স : 61 লিঙ্গ : পুরুষ	ACY2121457 ফটো উপলব্ধ
214 নাম : সন্তোষী মন্ডল দাস স্বামীর নাম: অরবিন্দ দাস বাড়ির নং : এন0022 বয়স : 33 লিঙ্গ : মহিলা	ACY2514677 ফটো উপলব্ধ	215 নাম : সমীর দাস পিতার নাম: মুকুল দাস বাড়ির নং : এন0091 বয়স : 22 লিঙ্গ : পুরুষ	ACY2514834 ফটো উপলব্ধ	216 নাম : জয়ন্ত দাস পিতার নাম: প্রহ্লাদ দাস বাড়ির নং : এন0014 বয়স : 27 লিঙ্গ : পুরুষ	ACY2430767 ফটো উপলব্ধ
217 নাম : আলো দাস স্বামীর নাম: সুদাম দাস বাড়ির নং : n0092 বয়স : 30 লিঙ্গ : মহিলা	ACY1635473 ফটো উপলব্ধ	218 নাম : রুপালী দাস স্বামীর নাম: তরুণ দাস বাড়ির নং : n0085 বয়স : 46 লিঙ্গ : মহিলা	FKG1320043 ফটো উপলব্ধ	219 নাম : পুলক দাস পিতার নাম: প্রবীর দাস বাড়ির নং : এন0021 বয়স : 21 লিঙ্গ : পুরুষ	ACY2610392 ফটো উপলব্ধ
220 নাম : চুমকী দাস পিতার নাম: কৈলাশ দাস বাড়ির নং : এন0014 বয়স : 21 লিঙ্গ : মহিলা	ACY2613032 ফটো উপলব্ধ	221 নাম : রুমা দাস স্বামীর নাম: টিকু দাস বাড়ির নং : এন0092 বয়স : 21 লিঙ্গ : মহিলা	ACY2623361 ফটো উপলব্ধ	222 নাম : অরবিন্দ দাস পিতার নাম: আশীষ দাস বাড়ির নং : n0022 বয়স : 33 লিঙ্গ : পুরুষ	ACY1081348 ফটো উপলব্ধ
223 নাম : নিশা দাস স্বামীর নাম: বিদ্যুত দাস বাড়ির নং : N0025 বয়স : 25 লিঙ্গ : মহিলা	ACY2330967 ফটো উপলব্ধ	224 নাম : নিমাই দাস পিতার নাম: শঙ্কর দাস বাড়ির নং : n0080 বয়স : 68 লিঙ্গ : পুরুষ	ACY1635465 ফটো উপলব্ধ	225 নাম : প্রমিলা দাস স্বামীর নাম: সোমনাথ দাস বাড়ির নং : n0081 বয়স : 32 লিঙ্গ : মহিলা	ACY1635739 ফটো উপলব্ধ
226 নাম : অনামিকা দাস পিতার নাম: কেশব মাঝি বাড়ির নং : n0013 বয়স : 31 লিঙ্গ : মহিলা	ACY1738640 ফটো উপলব্ধ	227 নাম : অমৃতা দাস স্বামীর নাম: কার্তিক দাস বাড়ির নং : N0084 বয়স : 25 লিঙ্গ : মহিলা	ACY2330793 ফটো উপলব্ধ	228 নাম : টিকু দাস পিতার নাম: প্রহ্লাদ দাস বাড়ির নং : এন0014 বয়স : 26 লিঙ্গ : পুরুষ	ACY2430734 ফটো উপলব্ধ
229 নাম : তরণ দাস পিতার নাম: ধীরেন দাস বাড়ির নং : n0085 বয়স : 52 লিঙ্গ : পুরুষ	ACY2495364 ফটো উপলব্ধ	230 নাম : অমৃতা দাস স্বামীর নাম: কালাচাঁদ দাস বাড়ির নং : n0091 বয়স : 35 লিঙ্গ : মহিলা	ACY1280155 ফটো উপলব্ধ	231 নাম : কৌশিক ব্যানার্জী মায়ের নাম: কল্পনা বন্দোপাধ্যায় বাড়ির নং : এন0027 বয়স : 32 লিঙ্গ : পুরুষ	ACY2001162 ফটো উপলব্ধ
232 নাম : চাইনা বন্দোপাধ্যায় স্বামীর নাম: কাজল বন্দোপাধ্যায় বাড়ির নং : n0027 বয়স : 41 লিঙ্গ : মহিলা	ACY1422500 ফটো উপলব্ধ	233 নাম : কল্পনা বন্দোপাধ্যায় স্বামীর নাম: সুখেন বন্দোপাধ্যায় বাড়ির নং : n0027 বয়স : 65 লিঙ্গ : মহিলা	WB/08/052/414086 ফটো উপলব্ধ	234 নাম : রাখী ব্যানার্জী স্বামীর নাম: সুকুমার ব্যানার্জী বাড়ির নং : n0029 বয়স : 51 লিঙ্গ : মহিলা	WB/08/052/414092 ফটো উপলব্ধ
235 নাম : সুকুমার ব্যানার্জী পিতার নাম: সুধাকর ব্যানার্জী বাড়ির নং : n0029 বয়স : 57 লিঙ্গ : পুরুষ	WB/08/052/414091 ফটো উপলব্ধ	236 নাম : অনুপ কুমার ব্যানার্জী পিতার নাম: নিত্য গোপাল ব্যানার্জী বাড়ির নং : n0030 বয়স : 38 লিঙ্গ : পুরুষ	FKG3329935 ফটো উপলব্ধ	237 নাম : কল্পনা ব্যানার্জী স্বামীর নাম: নিত্যগোপাল ব্যানার্জী বাড়ির নং : n0030 বয়স : 62 লিঙ্গ : মহিলা	ACY2017556 ফটো উপলব্ধ
238 নাম : নিত্যগোপাল ব্যানার্জী পিতার নাম: সুধাকর ব্যানার্জী বাড়ির নং : n0030 বয়স : 69 লিঙ্গ : পুরুষ	ACY2013753 ফটো উপলব্ধ	239 নাম : সন্দীপ ব্যানার্জী পিতার নাম: সুকুমার ব্যানার্জী বাড়ির নং : n0029 বয়স : 24 লিঙ্গ : পুরুষ	ACY2331759 ফটো উপলব্ধ	240 নাম : অরিন্দম ব্যানার্জী পিতার নাম: সুকুমার ব্যানার্জী বাড়ির নং : n0029 বয়স : 29 লিঙ্গ : পুরুষ	ACY1635648 ফটো উপলব্ধ

241	ACY2665248	ফটো উপলব্ধ	242	ACY1635697	ফটো উপলব্ধ	243	ACY1170000	ফটো উপলব্ধ
নাম : বিউটি ব্যানার্জী মুখার্জী স্বামীর নাম: অনুপ কুমার ব্যানার্জী বাড়ির নং : এন0030 বয়স : 34 লিঙ্গ : মহিলা			নাম : অরুণ কুমার ব্যানার্জী পিতার নাম: নিত্য গোপাল ব্যানার্জী বাড়ির নং : n0030 বয়স : 29 লিঙ্গ : পুরুষ			নাম : যুথিকা মাঝি স্বামীর নাম: মানিক মাঝি বাড়ির নং : এন0068 বয়স : 32 লিঙ্গ : মহিলা		
244	FKG3330230	ফটো উপলব্ধ	245	WB/08/052/414103	ফটো উপলব্ধ	246	ACY2051035	ফটো উপলব্ধ
নাম : রাশী ভট্টাচার্য্য স্বামীর নাম: দেবব্রত ভট্টাচার্য্য বাড়ির নং : n0068 বয়স : 48 লিঙ্গ : মহিলা			নাম : দেবব্রত ভট্টাচার্য্য পিতার নাম: হিরন্ময় ভট্টাচার্য্য বাড়ির নং : n0068 বয়স : 56 লিঙ্গ : পুরুষ			নাম : কালিচরন ভট্টাচার্য্য পিতার নাম: মহাদেব ভট্টাচার্য্য বাড়ির নং : n0031 বয়স : 57 লিঙ্গ : পুরুষ		
247	FKG3327335	ফটো উপলব্ধ	248	ACY1707785	ফটো উপলব্ধ	249	ACY1707793	ফটো উপলব্ধ
নাম : মানিক মাঝি পিতার নাম: দিলীপ মাঝি বাড়ির নং : এন0068 বয়স : 39 লিঙ্গ : পুরুষ			নাম : কুনাল ভট্টাচার্য্য পিতার নাম: কালী চরন ভট্টাচার্য্য বাড়ির নং : n0031 বয়স : 29 লিঙ্গ : পুরুষ			নাম : সুভাষ সিংহ পিতার নাম: শুধাংশু সিংহ বাড়ির নং : n0121 বয়স : 29 লিঙ্গ : পুরুষ		
250	ACY1707819	ফটো উপলব্ধ	251	FKG3393758	ফটো উপলব্ধ	252	ACY1538776	ফটো উপলব্ধ
নাম : পরান মাঝি পিতার নাম: অনন্ত মাঝি বাড়ির নং : n0032 বয়স : 28 লিঙ্গ : পুরুষ			নাম : মিলন মাঝি পিতার নাম: কৃষ্ণ মাঝি বাড়ির নং : n0041 বয়স : 37 লিঙ্গ : পুরুষ			নাম : রিংকি মাঝি স্বামীর নাম: মিলন মাঝি বাড়ির নং : n0041 বয়স : 30 লিঙ্গ : মহিলা		
253	ACY1280403	ফটো উপলব্ধ	254	WB/08/052/414268	ফটো উপলব্ধ	255	ACY1174903	ফটো উপলব্ধ
নাম : শিব মাঝি পিতার নাম: কৃষ্ণ মাঝি বাড়ির নং : n0041 বয়স : 32 লিঙ্গ : পুরুষ			নাম : শুকন্তলা মাঝি পিতার নাম: বিরেন মাঝি বাড়ির নং : n0042 বয়স : 51 লিঙ্গ : মহিলা			নাম : মিহির মাঝি পিতার নাম: বিরেন মাঝি বাড়ির নং : n0042 বয়স : 33 লিঙ্গ : পুরুষ		
256	ACY1538594	ফটো উপলব্ধ	257	WB/08/052/414272	ফটো উপলব্ধ	258	FKG3242054	ফটো উপলব্ধ
নাম : সুসমা মাঝি স্বামীর নাম: মিহির মাঝি বাড়ির নং : n0042 বয়স : 31 লিঙ্গ : মহিলা			নাম : ভগবতী মাঝি স্বামীর নাম: ছকড়ি মাঝি বাড়ির নং : n0043 বয়স : 79 লিঙ্গ : মহিলা			নাম : বিকাশ মাঝি পিতার নাম: ছকড়ি মাঝি বাড়ির নং : n0043 বয়স : 55 লিঙ্গ : পুরুষ		
259	WB/08/052/414275	ফটো উপলব্ধ	260	ACY2767291	ফটো উপলব্ধ	261	ACY2767309	ফটো উপলব্ধ
নাম : শ্যামলী মাঝি স্বামীর নাম: বিকাশ মাঝি বাড়ির নং : n0043 বয়স : 50 লিঙ্গ : মহিলা			নাম : অপূর্ণমা মাঝি পিতার নাম: লক্ষণ মাঝি বাড়ির নং : n0044 বয়স : 60 লিঙ্গ : পুরুষ			নাম : পূর্ণিমা মাঝি স্বামীর নাম: অপূর্ণমা মাঝি বাড়ির নং : n0044 বয়স : 53 লিঙ্গ : মহিলা		
262	WB/08/052/414273	ফটো উপলব্ধ	263	WB/08/052/414274	ফটো উপলব্ধ	264	ACY1738681	ফটো উপলব্ধ
নাম : জীতেন মাঝি পিতার নাম: ছকড়ি মাঝি বাড়ির নং : n0045 বয়স : 57 লিঙ্গ : পুরুষ			নাম : ববি মাঝি স্বামীর নাম: জীতেন মাঝি বাড়ির নং : n0045 বয়স : 50 লিঙ্গ : মহিলা			নাম : বিন্দুবাসিনী মাঝি স্বামীর নাম: প্রেমলাল মাঝি বাড়ির নং : n0115 বয়স : 29 লিঙ্গ : মহিলা		
265	ACY1847730	ফটো উপলব্ধ	266	ACY1422583	ফটো উপলব্ধ	267	ACY1174705	ফটো উপলব্ধ
নাম : বালক মাঝি পিতার নাম: ঘুট্ট মাঝি বাড়ির নং : n0150 বয়স : 27 লিঙ্গ : পুরুষ			নাম : চাতকী মাঝি স্বামীর নাম: উকিল মাঝি বাড়ির নং : n0056 বয়স : 35 লিঙ্গ : মহিলা			নাম : উকিল মাঝি পিতার নাম: সুকান্ত মাঝি বাড়ির নং : n0056 বয়স : 34 লিঙ্গ : পুরুষ		
268	ACY1081272	ফটো উপলব্ধ	269	FKG2984359	ফটো উপলব্ধ	270	WB/08/052/414150	ফটো উপলব্ধ
নাম : রীতা মাঝি স্বামীর নাম: সুখিল মাঝি বাড়ির নং : n0056 বয়স : 35 লিঙ্গ : মহিলা			নাম : সুখিল মাঝি পিতার নাম: সুকান্ত মাঝি বাড়ির নং : n0056 বয়স : 39 লিঙ্গ : পুরুষ			নাম : ভাদুরী মাঝি স্বামীর নাম: সুকান্ত মাঝি বাড়ির নং : n0056 বয়স : 61 লিঙ্গ : মহিলা		

271 নাম : সুকান্ত মাঝি পিতার নাম: পশুপতি মাঝি বাড়ির নং : n0056 বয়স : 69 লিঙ্গ : পুরুষ ফটো উপলব্ধ	WB/08/052/414149	272 নাম : টুনটুনী মাঝি স্বামীর নাম: দুঃখু মাঝি বাড়ির নং : n0055 বয়স : 49 লিঙ্গ : মহিলা ফটো উপলব্ধ	WB/08/052/414147	273 নাম : দুঃখু মাঝি পিতার নাম: পশুপতি মাঝি বাড়ির নং : n0055 বয়স : 51 লিঙ্গ : পুরুষ ফটো উপলব্ধ	WB/08/052/414146
274 নাম : আন্তিক মাঝি পিতার নাম: ঘৃতু মাঝি বাড়ির নং : n0054 বয়স : 32 লিঙ্গ : পুরুষ ফটো উপলব্ধ	ACY1174788	275 নাম : অঞ্জলী মাঝি স্বামীর নাম: ঘৃতু মাঝি বাড়ির নং : n0054 বয়স : 71 লিঙ্গ : মহিলা ফটো উপলব্ধ	WB/08/052/414297	276 নাম : গেনু মাঝি পিতার নাম: ঝড় মাঝি বাড়ির নং : n0053 বয়স : 57 লিঙ্গ : পুরুষ ফটো উপলব্ধ	WB/08/052/414288
277 নাম : গীতা মাঝি পিতার নাম: গেনু মাঝি বাড়ির নং : n0053 বয়স : 41 লিঙ্গ : মহিলা ফটো উপলব্ধ	FKG3330107	278 নাম : উলাসী মাঝি স্বামীর নাম: রতন মাঝি বাড়ির নং : n0076 বয়স : 68 লিঙ্গ : মহিলা ফটো উপলব্ধ	WB/08/052/414281	279 নাম : উর্মিলা মাঝি স্বামীর নাম: লিলু মাঝি বাড়ির নং : n0075 বয়স : 31 লিঙ্গ : মহিলা ফটো উপলব্ধ	ACY1422468
280 নাম : ছবি মাঝি স্বামীর নাম: সুখিল মাঝি বাড়ির নং : n0075 বয়স : 29 লিঙ্গ : মহিলা ফটো উপলব্ধ	ACY1538842	281 নাম : সুখিল মাঝি পিতার নাম: স্বাধীন মাঝি বাড়ির নং : n0075 বয়স : 36 লিঙ্গ : পুরুষ ফটো উপলব্ধ	ACY1280353	282 নাম : পাতাসী মাঝি স্বামীর নাম: অখিল মাঝি বাড়ির নং : n0075 বয়স : 42 লিঙ্গ : মহিলা ফটো উপলব্ধ	FKG3393832
283 নাম : অখিল মাঝি পিতার নাম: স্বাধীন মাঝি বাড়ির নং : n0075 বয়স : 43 লিঙ্গ : পুরুষ ফটো উপলব্ধ	FKG2984185	284 নাম : ভানুমতী মাঝি স্বামীর নাম: স্বাধীন মাঝি বাড়ির নং : n0075 বয়স : 61 লিঙ্গ : মহিলা ফটো উপলব্ধ	WB/08/052/414277	285 নাম : স্বাধীন মাঝি পিতার নাম: বিনয় মাঝি বাড়ির নং : n0075 বয়স : 68 লিঙ্গ : পুরুষ ফটো উপলব্ধ	WB/08/052/414276
286 নাম : রনী মাঝি স্বামীর নাম: রিকু মাঝি বাড়ির নং : n0074 বয়স : 32 লিঙ্গ : মহিলা ফটো উপলব্ধ	ACY1174879	287 নাম : রিকু মাঝি স্বামীর নাম: দোলাবতি মাঝি বাড়ির নং : n0074 বয়স : 41 লিঙ্গ : পুরুষ ফটো উপলব্ধ	FKG3330040	288 নাম : কাপাসী মাঝি স্বামীর নাম: অজিত মাঝি বাড়ির নং : n0074 বয়স : 43 লিঙ্গ : মহিলা ফটো উপলব্ধ	FKG1319458
289 নাম : অজিত মাঝি পিতার নাম: লোহারী মাঝি বাড়ির নং : n0074 বয়স : 50 লিঙ্গ : পুরুষ ফটো উপলব্ধ	WB/08/052/414287	290 নাম : দোলবতী মাঝি স্বামীর নাম: লোহারী মাঝি বাড়ির নং : n0074 বয়স : 68 লিঙ্গ : মহিলা ফটো উপলব্ধ	WB/08/052/414285	291 নাম : টিয়া মাঝি স্বামীর নাম: আশিষ মাঝি বাড়ির নং : n0073 বয়স : 31 লিঙ্গ : মহিলা ফটো উপলব্ধ	ACY1280122
292 নাম : আশিষ মাঝি পিতার নাম: লিটু মাঝি বাড়ির নং : n0073 বয়স : 44 লিঙ্গ : পুরুষ ফটো উপলব্ধ	ACY0166967	293 নাম : রবিন মাঝি পিতার নাম: লিটু মাঝি বাড়ির নং : n0073 বয়স : 38 লিঙ্গ : পুরুষ ফটো উপলব্ধ	FKG3330198	294 নাম : লিটু মাঝি পিতার নাম: পঞ্চ মাঝি বাড়ির নং : n0073 বয়স : 66 লিঙ্গ : পুরুষ ফটো উপলব্ধ	FKG3242120
295 নাম : সুলেখা মাঝি স্বামীর নাম: চিন্ময় মাঝি বাড়ির নং : n0072 বয়স : 39 লিঙ্গ : মহিলা ফটো উপলব্ধ	FKG3128188	296 নাম : চিন্ময় মাঝি পিতার নাম: টনিক মাঝি বাড়ির নং : n0072 বয়স : 46 লিঙ্গ : পুরুষ ফটো উপলব্ধ	FKG1319110	297 নাম : ময়না মাঝি স্বামীর নাম: টনিক মাঝি বাড়ির নং : n0072 বয়স : 57 লিঙ্গ : মহিলা ফটো উপলব্ধ	WB/08/052/414172
298 নাম : বৃদি মাঝি স্বামীর নাম: মনি মাঝি বাড়ির নং : n0071 বয়স : 50 লিঙ্গ : মহিলা ফটো উপলব্ধ	WB/08/052/414170	299 নাম : মনি মাঝি পিতার নাম: উদয় মাঝি বাড়ির নং : n0071 বয়স : 53 লিঙ্গ : পুরুষ ফটো উপলব্ধ	FKG3242062	300 নাম : রাজু মাঝি পিতার নাম: নাডকু মাঝি বাড়ির নং : n0070 বয়স : 34 লিঙ্গ : পুরুষ ফটো উপলব্ধ	ACY1280312

301 নাম : পোসারী মাঝি স্বামীর নাম: নাডক মাঝি বাড়ির নং : n0070 বয়স : 51 লিঙ্গ : মহিলা ফটো উপলব্ধ	WB/08/052/414169	302 নাম : নাডক মাঝি পিতার নাম: উদয় মাঝি বাড়ির নং : n0070 বয়স : 56 লিঙ্গ : পুরুষ ফটো উপলব্ধ	WB/08/052/414168	303 নাম : পুষ্প মাঝি স্বামীর নাম: শ্রীবাস মাঝি বাড়ির নং : n0069 বয়স : 31 লিঙ্গ : মহিলা ফটো উপলব্ধ	ACY1280320
304 নাম : শ্রীবাস মাঝি পিতার নাম: খদু মাঝি বাড়ির নং : n0069 বয়স : 37 লিঙ্গ : পুরুষ ফটো উপলব্ধ	FKG3393782	305 নাম : সুকিতা মাঝি স্বামীর নাম: বৃন্দাবন মাঝি বাড়ির নং : n0069 বয়স : 39 লিঙ্গ : মহিলা ফটো উপলব্ধ	ACY1081397	306 নাম : দয়াল মাঝি পিতার নাম: কিশোরী মাঝি বাড়ির নং : n0103 বয়স : 57 লিঙ্গ : পুরুষ ফটো উপলব্ধ	FKG2680098
307 নাম : প্রভাতী মাঝি স্বামীর নাম: দয়াল মাঝি বাড়ির নং : n0103 বয়স : 55 লিঙ্গ : মহিলা ফটো উপলব্ধ	WB/08/052/414225	308 নাম : মাস্তা মাঝি পিতার নাম: দয়াল মাঝি বাড়ির নং : n0103 বয়স : 35 লিঙ্গ : মহিলা ফটো উপলব্ধ	ACY0952044	309 নাম : বিষ্ণু মাঝি পিতার নাম: বাবলু মাঝি বাড়ির নং : n0103 বয়স : 30 লিঙ্গ : পুরুষ ফটো উপলব্ধ	ACY1538875
310 নাম : পপি মাঝি পিতার নাম: মণ্ডু মাঝি বাড়ির নং : এন0039 বয়স : 29 লিঙ্গ : মহিলা ফটো উপলব্ধ	ACY1538156	311 নাম : কানাই মাঝি পিতার নাম: শচিন মাঝি বাড়ির নং : n0063 বয়স : 56 লিঙ্গ : পুরুষ ফটো উপলব্ধ	FKG2983948	312 নাম : টুনটুন মাঝি স্বামীর নাম: কানাই মাঝি বাড়ির নং : n0063 বয়স : 51 লিঙ্গ : মহিলা ফটো উপলব্ধ	FKG1322080
313 নাম : কম্পনা মাঝি স্বামীর নাম: সুশান্ত মাঝি বাড়ির নং : n0064 বয়স : 47 লিঙ্গ : মহিলা ফটো উপলব্ধ	FKG2984284	314 নাম : সুধীর মাঝি পিতার নাম: লক্ষী মাঝি বাড়ির নং : n0065 বয়স : 76 লিঙ্গ : পুরুষ ফটো উপলব্ধ	WB/08/052/414229	315 নাম : কম্পনা মাঝি স্বামীর নাম: সুধীর মাঝি বাড়ির নং : n0065 বয়স : 71 লিঙ্গ : মহিলা ফটো উপলব্ধ	WB/08/052/414230
316 নাম : বলাই মাঝি পিতার নাম: সুধীর মাঝি বাড়ির নং : n0065 বয়স : 50 লিঙ্গ : পুরুষ ফটো উপলব্ধ	FKG2984243	317 নাম : জানোকী মাঝি স্বামীর নাম: বলাই মাঝি বাড়ির নং : n0065 বয়স : 40 লিঙ্গ : মহিলা ফটো উপলব্ধ	ACY0167130	318 নাম : অনক মাঝি পিতার নাম: সুধীর মাঝি বাড়ির নং : n0065 বয়স : 46 লিঙ্গ : পুরুষ ফটো উপলব্ধ	FKG2984250
319 নাম : সমর মাঝি পিতার নাম: সুধীর মাঝি বাড়ির নং : n0065 বয়স : 42 লিঙ্গ : পুরুষ ফটো উপলব্ধ	FKG3330214	320 নাম : চম্পা মাঝি স্বামীর নাম: সমর মাঝি বাড়ির নং : n0065 বয়স : 40 লিঙ্গ : মহিলা ফটো উপলব্ধ	ACY0952192	321 নাম : অমিত মাঝি পিতার নাম: নগেন মাঝি বাড়ির নং : n0066 বয়স : 40 লিঙ্গ : পুরুষ ফটো উপলব্ধ	FKG3330024
322 নাম : সোহাগি মাঝি স্বামীর নাম: অমিত মাঝি বাড়ির নং : n0066 বয়স : 37 লিঙ্গ : মহিলা ফটো উপলব্ধ	ACY0165845	323 নাম : সঞ্জয় মাঝি পিতার নাম: নগেন মাঝি বাড়ির নং : n0066 বয়স : 31 লিঙ্গ : পুরুষ ফটো উপলব্ধ	ACY1280304	324 নাম : পদ্মা মাঝি স্বামীর নাম: পাণ্ডব মাঝি বাড়ির নং : n0067 বয়স : 57 লিঙ্গ : মহিলা ফটো উপলব্ধ	WB/08/052/414210
325 নাম : খদু মাঝি পিতার নাম: লক্ষী মাঝি বাড়ির নং : n0069 বয়স : 71 লিঙ্গ : পুরুষ ফটো উপলব্ধ	WB/08/052/414262	326 নাম : শিখা মাঝি স্বামীর নাম: খদু মাঝি বাড়ির নং : n0069 বয়স : 66 লিঙ্গ : মহিলা ফটো উপলব্ধ	WB/08/052/414263	327 নাম : বৃন্দাবন মাঝি পিতার নাম: খদু মাঝি বাড়ির নং : n0069 বয়স : 47 লিঙ্গ : পুরুষ ফটো উপলব্ধ	FKG1320662
328 নাম : সন্তোষী ঘোষ স্বামীর নাম: রাজেন ঘোষ বাড়ির নং : n0103 বয়স : 33 লিঙ্গ : মহিলা ফটো উপলব্ধ	ACY1174754	329 নাম : রাজেন ঘোষ পিতার নাম: বিষ্ণু ঘোষ বাড়ির নং : n0103 বয়স : 34 লিঙ্গ : পুরুষ ফটো উপলব্ধ	ACY1081215	330 নাম : বুলেট মাঝি পিতার নাম: শুধু মাঝি বাড়ির নং : n0059 বয়স : 32 লিঙ্গ : পুরুষ ফটো উপলব্ধ	ACY1174812

331 নাম : রেখা মাঝি স্বামীর নাম: শুধু মাঝি বাড়ির নং : n0059 বয়স : 52 লিঙ্গ : মহিলা	WB/08/052/414157	ফটো উপলব্ধ	332 নাম : শুধু মাঝি পিতার নাম: পার্বতী মাঝি বাড়ির নং : n0059 বয়স : 56 লিঙ্গ : পুরুষ	WB/08/052/414156	ফটো উপলব্ধ	333 নাম : দিপালী মাঝি স্বামীর নাম: মুগা মাঝি বাড়ির নং : n0058 বয়স : 51 লিঙ্গ : মহিলা	WB/08/052/414154	ফটো উপলব্ধ
334 নাম : মুগা মাঝি পিতার নাম: পার্বতী মাঝি বাড়ির নং : n0058 বয়স : 59 লিঙ্গ : পুরুষ	WB/08/052/414153	ফটো উপলব্ধ	335 নাম : কমলা মাঝি স্বামীর নাম: বিত্ত মাঝি বাড়ির নং : n0057 বয়স : 51 লিঙ্গ : মহিলা	WB/08/052/414152	ফটো উপলব্ধ	336 নাম : বিত্ত মাঝি পিতার নাম: পার্বতী মাঝি বাড়ির নং : n0057 বয়স : 55 লিঙ্গ : পুরুষ	WB/08/052/414151	ফটো উপলব্ধ
337 নাম : বিউটি মাঝি স্বামীর নাম: মুক্তি মাঝি বাড়ির নং : n0056 বয়স : 31 লিঙ্গ : মহিলা	ACY1422526	ফটো উপলব্ধ	338 নাম : মুক্তি মাঝি পিতার নাম: সুকান্ত মাঝি বাড়ির নং : n0056 বয়স : 31 লিঙ্গ : পুরুষ	ACY1422518	ফটো উপলব্ধ	339 নাম : সুখি মাঝি স্বামীর নাম: কোকিল মাঝি বাড়ির নং : n0056 বয়স : 32 লিঙ্গ : মহিলা	ACY1538792	ফটো উপলব্ধ
340 নাম : কোকিল মাঝি পিতার নাম: সুকান্ত মাঝি বাড়ির নং : n0056 বয়স : 32 লিঙ্গ : পুরুষ	ACY1174747	ফটো উপলব্ধ	341 নাম : অমিত মাঝি স্বামীর নাম: পম্পি মাঝি বাড়ির নং : n0124 বয়স : 39 লিঙ্গ : পুরুষ	FKG3393899	ফটো উপলব্ধ	342 নাম : মাদুরী মাঝি স্বামীর নাম: অমিত মাঝি বাড়ির নং : n0124 বয়স : 37 লিঙ্গ : মহিলা	FKG3393907	ফটো উপলব্ধ
343 নাম : রাজু মাঝি পিতার নাম: খোকন মাঝি বাড়ির নং : n0048 বয়স : 35 লিঙ্গ : পুরুষ	ACY0952077	ফটো উপলব্ধ	344 নাম : সারথি মাঝি স্বামীর নাম: খোকন মাঝি বাড়ির নং : n0048 বয়স : 55 লিঙ্গ : মহিলা	FKG1319805	ফটো উপলব্ধ	345 নাম : রমেশ মাঝি পিতার নাম: দ্বারক মাঝি বাড়ির নং : n0047 বয়স : 49 লিঙ্গ : পুরুষ	WB/08/052/414165	ফটো উপলব্ধ
346 নাম : যুবরাজ মাঝি পিতার নাম: বাপি মাঝি বাড়ির নং : n0046 বয়স : 30 লিঙ্গ : পুরুষ	ACY1538883	ফটো উপলব্ধ	347 নাম : বেবী মাঝি স্বামীর নাম: বাপী মাঝি বাড়ির নং : n0046 বয়স : 50 লিঙ্গ : মহিলা	WB/08/052/414299	ফটো উপলব্ধ	348 নাম : বাপী মাঝি পিতার নাম: যুতু মাঝি বাড়ির নং : n0046 বয়স : 59 লিঙ্গ : পুরুষ	WB/08/052/414298	ফটো উপলব্ধ
349 নাম : ধ্রুব মাঝি পিতার নাম: জীতেন মাঝি বাড়ির নং : n0045 বয়স : 31 লিঙ্গ : পুরুষ	ACY1538578	ফটো উপলব্ধ	350 নাম : বেবী মাঝি স্বামীর নাম: উবোধ মাঝি বাড়ির নং : n0099 বয়স : 49 লিঙ্গ : মহিলা	WB/08/052/414140	ফটো উপলব্ধ	351 নাম : অর্পনা মাঝি স্বামীর নাম: পীতম মাঝি বাড়ির নং : n0098 বয়স : 66 লিঙ্গ : মহিলা	WB/08/052/414139	ফটো উপলব্ধ
352 নাম : প্রিতম মাঝি পিতার নাম: পার্বতী মাঝি বাড়ির নং : n0098 বয়স : 71 লিঙ্গ : পুরুষ	ACY2754786	ফটো উপলব্ধ	353 নাম : টুকটুকি মাঝি স্বামীর নাম: পলটু মাঝি বাড়ির নং : n0097 বয়স : 53 লিঙ্গ : মহিলা	WB/08/052/414188	ফটো উপলব্ধ	354 নাম : পলটু মাঝি পিতার নাম: অভয় মাঝি বাড়ির নং : n0097 বয়স : 56 লিঙ্গ : পুরুষ	WB/08/052/414187	ফটো উপলব্ধ
355 নাম : ঝুমা মাঝি পিতার নাম: গয়ানাথ মাঝি বাড়ির নং : n0097 বয়স : 45 লিঙ্গ : মহিলা	FKG3330115	ফটো উপলব্ধ	356 নাম : বিপ্লব মাঝি পিতার নাম: সুসান্ত মাঝি বাড়ির নং : n0096 বয়স : 29 লিঙ্গ : পুরুষ	ACY1538784	ফটো উপলব্ধ	357 নাম : অতেন্দী মাঝি স্বামীর নাম: শুসান্ত মাঝি বাড়ির নং : n0096 বয়স : 53 লিঙ্গ : মহিলা	WB/08/052/414192	ফটো উপলব্ধ
358 নাম : সুশান্ত মাঝি পিতার নাম: নিরঞ্জন মাঝি বাড়ির নং : n0096 বয়স : 56 লিঙ্গ : পুরুষ	WB/08/052/414191	ফটো উপলব্ধ	359 নাম : অনিতা মাঝি স্বামীর নাম: শ্যাম মাঝি বাড়ির নং : n0095 বয়স : 57 লিঙ্গ : মহিলা	ACY2011252	ফটো উপলব্ধ	360 নাম : শ্যাম মাঝি পিতার নাম: কিশোরী মাঝি বাড়ির নং : n0095 বয়স : 61 লিঙ্গ : পুরুষ	ACY2021269	ফটো উপলব্ধ

361 নাম : স্বরজিত মাঝি পিতার নাম: গারুয়া মাঝি বাড়ির নং : n0094 বয়স : 29 লিঙ্গ : পুরুষ	ACY1538735 ফটো উপলব্ধ	362 নাম : কেবল মাঝি পিতার নাম: গারুয়া মাঝি বাড়ির নং : n0094 বয়স : 31 লিঙ্গ : পুরুষ	ACY1538669 ফটো উপলব্ধ	363 নাম : হাবল মাঝি পিতার নাম: গুড়িয়া মাঝি বাড়ির নং : n0094 বয়স : 33 লিঙ্গ : পুরুষ	ACY1422567 ফটো উপলব্ধ
364 নাম : বুলবুলি মাঝি স্বামীর নাম: কুমু মাঝি বাড়ির নং : n0094 বয়স : 43 লিঙ্গ : মহিলা	FKG1319938 ফটো উপলব্ধ	365 নাম : উতুল মাঝি স্বামীর নাম: গাড়া মাঝি বাড়ির নং : n0094 বয়স : 50 লিঙ্গ : মহিলা	WB/08/052/414122 ফটো উপলব্ধ	366 নাম : কুশ মাঝি পিতার নাম: কালিসত্য মাঝি বাড়ির নং : n0094 বয়স : 50 লিঙ্গ : পুরুষ	WB/08/052/414120 ফটো উপলব্ধ
367 নাম : গাড়া মাঝি পিতার নাম: কালিসত্য মাঝি বাড়ির নং : n0094 বয়স : 55 লিঙ্গ : পুরুষ	WB/08/052/414121 ফটো উপলব্ধ	368 নাম : মানব মাঝি পিতার নাম: দুর্ঘাধন মাঝি বাড়ির নং : n0093 বয়স : 31 লিঙ্গ : পুরুষ	ACY1280262 ফটো উপলব্ধ	369 নাম : মুগী মাঝি স্বামীর নাম: দুর্ঘাধন মাঝি বাড়ির নং : n0093 বয়স : 61 লিঙ্গ : মহিলা	WB/08/052/414137 ফটো উপলব্ধ
370 নাম : ভজন মাঝি পিতার নাম: শ্রীচরন মাঝি বাড়ির নং : n0090 বয়স : 61 লিঙ্গ : পুরুষ	WB/08/052/414183 ফটো উপলব্ধ	371 নাম : মনোজ মাঝি পিতার নাম: ভজন মাঝি বাড়ির নং : n0090 বয়স : 40 লিঙ্গ : পুরুষ	FKG3330099 ফটো উপলব্ধ	372 নাম : সঞ্জীব মাঝি পিতার নাম: ভজন মাঝি বাড়ির নং : n0090 বয়স : 50 লিঙ্গ : পুরুষ	WB/08/052/414185 ফটো উপলব্ধ
373 নাম : মীরা মাঝি স্বামীর নাম: ভজন মাঝি বাড়ির নং : n0090 বয়স : 63 লিঙ্গ : মহিলা	WB/08/052/414184 ফটো উপলব্ধ	374 নাম : খুশি মাঝি স্বামীর নাম: গোপাল মাঝি বাড়ির নং : n0089 বয়স : 42 লিঙ্গ : মহিলা	FKG3330206 ফটো উপলব্ধ	375 নাম : সন্দী মাঝি পিতার নাম: তেনু মাঝি বাড়ির নং : n0089 বয়স : 43 লিঙ্গ : মহিলা	FKG1322064 ফটো উপলব্ধ
376 নাম : শ্যামলী মাঝি স্বামীর নাম: অঙ্গদ মাঝি বাড়ির নং : n0089 বয়স : 53 লিঙ্গ : মহিলা	FKG3242039 ফটো উপলব্ধ	377 নাম : অঙ্গদ মাঝি পিতার নাম: রঘুনাথ মাঝি বাড়ির নং : n0089 বয়স : 59 লিঙ্গ : পুরুষ	WB/08/052/414174 ফটো উপলব্ধ	378 নাম : পিন্টু মাঝি পিতার নাম: দ্বারক মাঝি বাড়ির নং : n0088 বয়স : 36 লিঙ্গ : পুরুষ	ACY0856708 ফটো উপলব্ধ
379 নাম : পরেশ মাঝি পিতার নাম: দ্বারক মাঝি বাড়ির নং : n0088 বয়স : 40 লিঙ্গ : পুরুষ	FKG3242203 ফটো উপলব্ধ	380 নাম : প্রতিমা মাঝি স্বামীর নাম: বালু মাঝি বাড়ির নং : n0088 বয়স : 40 লিঙ্গ : মহিলা	FKG3242195 ফটো উপলব্ধ	381 নাম : বালু মাঝি পিতার নাম: দ্বারক মাঝি বাড়ির নং : n0088 বয়স : 46 লিঙ্গ : পুরুষ	FKG2983922 ফটো উপলব্ধ
382 নাম : শুকবতী মাঝি স্বামীর নাম: দ্বারক মাঝি বাড়ির নং : n0088 বয়স : 54 লিঙ্গ : মহিলা	FKG2680171 ফটো উপলব্ধ	383 নাম : দ্বারক মাঝি পিতার নাম: উদয় মাঝি বাড়ির নং : n0088 বয়স : 62 লিঙ্গ : পুরুষ	WB/08/052/414164 ফটো উপলব্ধ	384 নাম : রাধি মাঝি স্বামীর নাম: সুজিত মাঝি বাড়ির নং : n0087 বয়স : 40 লিঙ্গ : মহিলা	FKG3329992 ফটো উপলব্ধ
385 নাম : সুজিত মাঝি পিতার নাম: সমন্ত মাঝি বাড়ির নং : n0087 বয়স : 50 লিঙ্গ : পুরুষ	WB/08/052/414233 ফটো উপলব্ধ	386 নাম : হারাধন মাঝি পিতার নাম: ভাদু মাঝি বাড়ির নং : n0078 বয়স : 36 লিঙ্গ : পুরুষ	ACY0856666 ফটো উপলব্ধ	387 নাম : মঞ্জুরী মাঝি স্বামীর নাম: ভাদু মাঝি বাড়ির নং : n0078 বয়স : 71 লিঙ্গ : মহিলা	WB/08/052/414180 ফটো উপলব্ধ
388 নাম : সীমা মাঝি স্বামীর নাম: প্রতাপ মাঝি বাড়ির নং : n0077 বয়স : 40 লিঙ্গ : মহিলা	FKG3128170 ফটো উপলব্ধ	389 নাম : প্রতাপ মাঝি পিতার নাম: মধু মাঝি বাড়ির নং : n0077 বয়স : 43 লিঙ্গ : পুরুষ	FKG1319300 ফটো উপলব্ধ	390 নাম : মধু মাঝি পিতার নাম: কিশোরী মাঝি বাড়ির নং : n0077 বয়স : 69 লিঙ্গ : পুরুষ	WB/08/052/414181 ফটো উপলব্ধ

391 নাম : সত্যজিত মাঝি পিতার নাম: কনা মাঝি বাড়ির নং : n0076 বয়স : 29 লিঙ্গ : পুরুষ	ACY1538750 ফটো উপলব্ধ	392 নাম : ইন্দ্রজিত মাঝি পিতার নাম: কনা মাঝি বাড়ির নং : n0076 বয়স : 30 লিঙ্গ : পুরুষ	ACY1538644 ফটো উপলব্ধ	393 নাম : দশমী মাঝি স্বামীর নাম: সঞ্জিত মাঝি বাড়ির নং : n0076 বয়স : 33 লিঙ্গ : মহিলা	ACY1280130 ফটো উপলব্ধ
394 নাম : সঞ্জিত মাঝি মায়ের নাম: উলাসী মাঝি বাড়ির নং : n0076 বয়স : 34 লিঙ্গ : পুরুষ	ACY1174689 ফটো উপলব্ধ	395 নাম : দুরু মাঝি পিতার নাম: শচিন মাঝি বাড়ির নং : n0062 বয়স : 57 লিঙ্গ : পুরুষ	FKG2984268 ফটো উপলব্ধ	396 নাম : ভাদুরী মাঝি স্বামীর নাম: রুপচাঁদ মাঝি বাড়ির নং : n0061 বয়স : 37 লিঙ্গ : মহিলা	FKG3329984 ফটো উপলব্ধ
397 নাম : রুপচাঁদ মাঝি পিতার নাম: মুন্সায় মাঝি বাড়ির নং : n0061 বয়স : 44 লিঙ্গ : পুরুষ	FKG3128295 ফটো উপলব্ধ	398 নাম : সান্তনা মাঝি স্বামীর নাম: শুকচাঁদ মাঝি বাড়ির নং : n0061 বয়স : 44 লিঙ্গ : মহিলা	FKG3128220 ফটো উপলব্ধ	399 নাম : শুকচাঁদ মাঝি পিতার নাম: মুন্সায় মাঝি বাড়ির নং : n0061 বয়স : 50 লিঙ্গ : পুরুষ	FKG2680353 ফটো উপলব্ধ
400 নাম : দীপক মাঝি মায়ের নাম: মিলনি মাঝি বাড়ির নং : n0061 বয়স : 39 লিঙ্গ : পুরুষ	FKG3330008 ফটো উপলব্ধ	401 নাম : মিলনি মাঝি স্বামীর নাম: মুন্সায় মাঝি বাড়ির নং : n0061 বয়স : 71 লিঙ্গ : মহিলা	WB/08/052/414161 ফটো উপলব্ধ	402 নাম : লাভলী মাঝি স্বামীর নাম: সমীর মাঝি বাড়ির নং : 3 বয়স : 30 লিঙ্গ : মহিলা	ACY1422419 ফটো উপলব্ধ
403 নাম : সমীর মাঝি পিতার নাম: রতন মাঝি বাড়ির নং : n0060 বয়স : 35 লিঙ্গ : পুরুষ	ACY0952101 ফটো উপলব্ধ	404 নাম : প্রিয়া মাঝি স্বামীর নাম: ছোটন মাঝি বাড়ির নং : n0060 বয়স : 30 লিঙ্গ : মহিলা	ACY1538826 ফটো উপলব্ধ	405 নাম : ছোটন মাঝি পিতার নাম: রতন মাঝি বাড়ির নং : n0060 বয়স : 36 লিঙ্গ : পুরুষ	ACY1174895 ফটো উপলব্ধ
406 নাম : অর্চনা মাঝি স্বামীর নাম: বাবলু মাঝি বাড়ির নং : n0060 বয়স : 49 লিঙ্গ : মহিলা	WB/08/052/414160 ফটো উপলব্ধ	407 নাম : বাবলু মাঝি পিতার নাম: রতন মাঝি বাড়ির নং : n0060 বয়স : 38 লিঙ্গ : পুরুষ	ACY2026367 ফটো উপলব্ধ	408 নাম : অসীম মাঝি পিতার নাম: সুধু মাঝি বাড়ির নং : n0059 বয়স : 30 লিঙ্গ : পুরুষ	ACY1538867 ফটো উপলব্ধ
409 নাম : মানবি মাঝি স্বামীর নাম: বুলেট মাঝি বাড়ির নং : n0059 বয়স : 33 লিঙ্গ : মহিলা	ACY1422666 ফটো উপলব্ধ	410 নাম : হীরন মাঝি স্বামীর নাম: শ্রীদাম মাঝি বাড়ির নং : n0165 বয়স : 31 লিঙ্গ : মহিলা	ACY1847888 ফটো উপলব্ধ	411 নাম : সোমা মাঝি স্বামীর নাম: বিপ্লব মাঝি বাড়ির নং : এন0096 বয়স : 26 লিঙ্গ : মহিলা	ACY1892231 ফটো উপলব্ধ
412 নাম : চম্পা মাঝি স্বামীর নাম: পরেশ মাঝি বাড়ির নং : এন0088 বয়স : 34 লিঙ্গ : মহিলা	ACY1892249 ফটো উপলব্ধ	413 নাম : সিম্পি মাঝি স্বামীর নাম: দেবনাথ মাঝি বাড়ির নং : নং127 বয়স : 27 লিঙ্গ : মহিলা	ACY1892256 ফটো উপলব্ধ	414 নাম : রাজ কুমার মাঝি পিতার নাম: দয়াল মাঝি বাড়ির নং : n0166 বয়স : 26 লিঙ্গ : পুরুষ	ACY1847896 ফটো উপলব্ধ
415 নাম : টপি মাঝি স্বামীর নাম: ইন্দ্রজিত মাঝি বাড়ির নং : n0164 বয়স : 29 লিঙ্গ : মহিলা	ACY1847870 ফটো উপলব্ধ	416 নাম : সদানন্দ মাঝি পিতার নাম: ফুলচাঁদ মাঝি বাড়ির নং : এন0107 বয়স : 34 লিঙ্গ : পুরুষ	ACY1432202 ফটো উপলব্ধ	417 নাম : সাবিত্রী মাঝি স্বামীর নাম: সদানন্দ মাঝি বাড়ির নং : এন0107 বয়স : 31 লিঙ্গ : মহিলা	ACY1290709 ফটো উপলব্ধ
418 নাম : রাধী মাঝি পিতার নাম: বিশ্বপতি মাঝি বাড়ির নং : এন0088 বয়স : 35 লিঙ্গ : মহিলা	ACY0971770 ফটো উপলব্ধ	419 নাম : অভিজিৎ মাঝি পিতার নাম: পল্টু মাঝি বাড়ির নং : এন0026 বয়স : 25 লিঙ্গ : পুরুষ	ACY1892348 ফটো উপলব্ধ	420 নাম : জিতু মাঝি পিতার নাম: রমেশ মাঝি বাড়ির নং : এন0047 বয়স : 25 লিঙ্গ : পুরুষ	ACY1892355 ফটো উপলব্ধ

421 নাম : লক্ষী মাঝি স্বামীর নাম: বিরেশ মাঝি বাড়ির নং : এন0073 বয়স : 26 লিঙ্গ : মহিলা	ACY1892363 ফটো উপলব্ধ	422 নাম : নীলকন্ঠ দাস পিতার নাম: বাবলু দাস বাড়ির নং : এন0040 বয়স : 25 লিঙ্গ : পুরুষ	ACY1892298 ফটো উপলব্ধ	423 নাম : রুলি মাঝি স্বামীর নাম: জগন্নাথ মাঝি বাড়ির নং : এন0034 বয়স : 27 লিঙ্গ : মহিলা	ACY1892306 ফটো উপলব্ধ
424 নাম : সুনীল মাঝি পিতার নাম: নুপেন মাঝি বাড়ির নং : এন0110 বয়স : 27 লিঙ্গ : পুরুষ	ACY1892314 ফটো উপলব্ধ	425 নাম : শ্রীনাথ মাঝি পিতার নাম: পঞ্চ মাঝি বাড়ির নং : এন0035 বয়স : 25 লিঙ্গ : পুরুষ	ACY1892322 ফটো উপলব্ধ	426 নাম : পিন্টু মাঝি পিতার নাম: প্রদীপ মাঝি বাড়ির নং : এন0026 বয়স : 25 লিঙ্গ : পুরুষ	ACY1892330 ফটো উপলব্ধ
427 নাম : সঞ্জয় মাঝি পিতার নাম: লালচাঁদ মাঝি বাড়ির নং : এন0125 বয়স : 27 লিঙ্গ : পুরুষ	ACY1892389 ফটো উপলব্ধ	428 নাম : লিলু মাঝি পিতার নাম: যশো মাঝি বাড়ির নং : n0023 বয়স : 32 লিঙ্গ : পুরুষ	ACY1635689 ফটো উপলব্ধ	429 নাম : শেলি মাঝি স্বামীর নাম: সেন্টু মাঝি বাড়ির নং : এন0057 বয়স : 25 লিঙ্গ : মহিলা	ACY2002921 ফটো উপলব্ধ
430 নাম : পিন্টু মাঝি পিতার নাম: বিশু মাঝি বাড়ির নং : এন0057 বয়স : 25 লিঙ্গ : পুরুষ	ACY2001170 ফটো উপলব্ধ	431 নাম : রাবন মাঝি পিতার নাম: সুশান্ত মাঝি বাড়ির নং : এন0064 বয়স : 26 লিঙ্গ : পুরুষ	ACY2002962 ফটো উপলব্ধ	432 নাম : পরেশ মাঝি পিতার নাম: উবোধ মাঝি বাড়ির নং : এন0102 বয়স : 26 লিঙ্গ : পুরুষ	ACY2002988 ফটো উপলব্ধ
433 নাম : অক্ষয় মাঝি পিতার নাম: অনুপ মাঝি বাড়ির নং : এন0106 বয়স : 25 লিঙ্গ : পুরুষ	ACY1892405 ফটো উপলব্ধ	434 নাম : হাশি মাঝি স্বামীর নাম: দীপক মাঝি বাড়ির নং : n0140 বয়স : 31 লিঙ্গ : মহিলা	ACY1280437 ফটো উপলব্ধ	435 নাম : পথি মাঝি স্বামীর নাম: মানিক মাঝি বাড়ির নং : n0124 বয়স : 69 লিঙ্গ : মহিলা	FKG3242161 ফটো উপলব্ধ
436 নাম : লালচাঁদ মাঝি পিতার নাম: কিশোরী মাঝি বাড়ির নং : n0125 বয়স : 59 লিঙ্গ : পুরুষ	WB/08/052/414226 ফটো উপলব্ধ	437 নাম : সাগরী মাঝি স্বামীর নাম: লালচাঁদ মাঝি বাড়ির নং : n0125 বয়স : 54 লিঙ্গ : মহিলা	WB/08/052/414227 ফটো উপলব্ধ	438 নাম : ঋজু মাঝি পিতার নাম: নিরেন মাঝি বাড়ির নং : এন0125 বয়স : 25 লিঙ্গ : পুরুষ	ACY2002897 ফটো উপলব্ধ
439 নাম : সুদীপ মাঝি পিতার নাম: প্রভাত মাঝি বাড়ির নং : n0102 বয়স : 27 লিঙ্গ : পুরুষ	ACY1738616 ফটো উপলব্ধ	440 নাম : অষ্টমী মাঝি মায়ের নাম: জশেদা মাঝি বাড়ির নং : n0159 বয়স : 35 লিঙ্গ : মহিলা	ACY1847821 ফটো উপলব্ধ	441 নাম : মিতালি মাঝি স্বামীর নাম: হারাধন মাঝি বাড়ির নং : n0160 বয়স : 27 লিঙ্গ : মহিলা	ACY1847839 ফটো উপলব্ধ
442 নাম : রাম মাঝি পিতার নাম: কুরু মাঝি বাড়ির নং : n0161 বয়স : 26 লিঙ্গ : পুরুষ	ACY1847847 ফটো উপলব্ধ	443 নাম : মিতালি মাঝি স্বামীর নাম: প্রদীপ মাঝি বাড়ির নং : n0148 বয়স : 27 লিঙ্গ : মহিলা	ACY1738582 ফটো উপলব্ধ	444 নাম : রাধা মাঝি স্বামীর নাম: সঞ্জয় মাঝি বাড়ির নং : n0066 বয়স : 31 লিঙ্গ : মহিলা	ACY1738590 ফটো উপলব্ধ
445 নাম : সাধু মাঝি পিতার নাম: বাঁচা মাঝি বাড়ির নং : n0146 বয়স : 29 লিঙ্গ : পুরুষ	ACY1738566 ফটো উপলব্ধ	446 নাম : ছোটো মাঝি স্বামীর নাম: প্রিয়াশীষ মাঝি বাড়ির নং : n0154 বয়স : 30 লিঙ্গ : মহিলা	ACY1847771 ফটো উপলব্ধ	447 নাম : বিল্টু মাঝি পিতার নাম: প্রদীপ মাঝি বাড়ির নং : n0155 বয়স : 26 লিঙ্গ : পুরুষ	ACY1847789 ফটো উপলব্ধ
448 নাম : আকালী মাঝি স্বামীর নাম: পাঁচকড়ি মাঝি বাড়ির নং : n0049 বয়স : 65 লিঙ্গ : মহিলা	WB/08/052/414302 ফটো উপলব্ধ	449 নাম : কালিচরন মাঝি পিতার নাম: পাঁচকড়ি মাঝি বাড়ির নং : n0049 বয়স : 51 লিঙ্গ : পুরুষ	WB/08/052/414303 ফটো উপলব্ধ	450 নাম : সমীর মাঝি পিতার নাম: পাঁচকড়ি মাঝি বাড়ির নং : n0049 বয়স : 46 লিঙ্গ : পুরুষ	FKG3242070 ফটো উপলব্ধ

451 নাম : আরতি মাঝি স্বামীর নাম: সমীর মাঝি বাড়ির নং : n0049 বয়স : 40 লিঙ্গ : মহিলা	ACY0952143 ফটো উপলব্ধ	452 নাম : প্রভাত মাঝি পিতার নাম: পাঁচকড়ি মাঝি বাড়ির নং : n0049 বয়স : 44 লিঙ্গ : পুরুষ	FKG2983971 ফটো উপলব্ধ	453 নাম : রেখা মাঝি স্বামীর নাম: কাশীচরণ মাঝি বাড়ির নং : n0049 বয়স : 42 লিঙ্গ : মহিলা	FKG2983989 ফটো উপলব্ধ
454 নাম : উলাসী মাঝি স্বামীর নাম: তেনু মাঝি বাড়ির নং : n0050 বয়স : 66 লিঙ্গ : মহিলা	WB/08/052/414308 ফটো উপলব্ধ	455 নাম : বাসু মাঝি পিতার নাম: তেনু মাঝি বাড়ির নং : n0050 বয়স : 50 লিঙ্গ : পুরুষ	FKG3242047 ফটো উপলব্ধ	456 নাম : সুপ্রিয়া মাঝি স্বামীর নাম: বাসু মাঝি বাড়ির নং : n0050 বয়স : 42 লিঙ্গ : মহিলা	FKG2983864 ফটো উপলব্ধ
457 নাম : মঙ্গল মাঝি পিতার নাম: তেনু মাঝি বাড়ির নং : n0050 বয়স : 43 লিঙ্গ : পুরুষ	FKG2787174 ফটো উপলব্ধ	458 নাম : পূজা মাঝি স্বামীর নাম: মঙ্গল মাঝি বাড়ির নং : n0050 বয়স : 40 লিঙ্গ : মহিলা	FKG2983872 ফটো উপলব্ধ	459 নাম : প্রসেনজিৎ মাঝি পিতার নাম: তেনু মাঝি বাড়ির নং : n0050 বয়স : 36 লিঙ্গ : পুরুষ	ACY1174804 ফটো উপলব্ধ
460 নাম : সরস্বতী মাঝি স্বামীর নাম: প্রসেনজিৎ মাঝি বাড়ির নং : n0050 বয়স : 31 লিঙ্গ : মহিলা	ACY1422682 ফটো উপলব্ধ	461 নাম : ভিষ্ণু মাঝি পিতার নাম: লক্ষন মাঝি বাড়ির নং : n0051 বয়স : 61 লিঙ্গ : পুরুষ	WB/08/052/414309 ফটো উপলব্ধ	462 নাম : দিপালী মাঝি স্বামীর নাম: ভিম মাঝি বাড়ির নং : n0051 বয়স : 55 লিঙ্গ : মহিলা	WB/08/052/414310 ফটো উপলব্ধ
463 নাম : গান্ধী মাঝি পিতার নাম: বাডু মাঝি বাড়ির নং : n0052 বয়স : 76 লিঙ্গ : পুরুষ	WB/08/052/414282 ফটো উপলব্ধ	464 নাম : পার্থ মাঝি পিতার নাম: গান্ধী মাঝি বাড়ির নং : n0052 বয়স : 43 লিঙ্গ : পুরুষ	FKG1319318 ফটো উপলব্ধ	465 নাম : কাকুলি মাঝি স্বামীর নাম: পার্থ মাঝি বাড়ির নং : n0052 বয়স : 40 লিঙ্গ : মহিলা	ACY0856690 ফটো উপলব্ধ
466 নাম : শিখা মাঝি স্বামীর নাম: পেনু মাঝি বাড়ির নং : n0053 বয়স : 61 লিঙ্গ : মহিলা	WB/08/052/414289 ফটো উপলব্ধ	467 নাম : সুদেব মাঝি পিতার নাম: অখিল মাঝি বাড়ির নং : এন0075 বয়স : 23 লিঙ্গ : পুরুষ	ACY2430874 ফটো উপলব্ধ	468 নাম : অমূল্য মাঝি পিতার নাম: অখিল মাঝি বাড়ির নং : এন0075 বয়স : 20 লিঙ্গ : পুরুষ	ACY2669539 ফটো উপলব্ধ
469 নাম : রাহুল মাঝি পিতার নাম: বলরাম মাঝি বাড়ির নং : এন0122 বয়স : 23 লিঙ্গ : পুরুষ	ACY2430882 ফটো উপলব্ধ	470 নাম : অনু মাঝি স্বামীর নাম: যতন মাঝি বাড়ির নং : এন0033 বয়স : 24 লিঙ্গ : মহিলা	ACY2430908 ফটো উপলব্ধ	471 নাম : কিরণ মাঝি পিতার নাম: বিধান মাঝি বাড়ির নং : এন0016 বয়স : 23 লিঙ্গ : পুরুষ	ACY2430544 ফটো উপলব্ধ
472 নাম : রাম মাঝি পিতার নাম: সুজিত মাঝি বাড়ির নং : এন0087 বয়স : 23 লিঙ্গ : পুরুষ	ACY2431211 ফটো উপলব্ধ	473 নাম : নিখিল মাঝি পিতার নাম: লালচাঁদ মাঝি বাড়ির নং : এন0125 বয়স : 24 লিঙ্গ : পুরুষ	ACY2430866 ফটো উপলব্ধ	474 নাম : টনি মাঝি স্বামীর নাম: অরুণ মাঝি বাড়ির নং : এন0104 বয়স : 24 লিঙ্গ : মহিলা	ACY2431252 ফটো উপলব্ধ
475 নাম : শীতলী মাঝি স্বামীর নাম: রমেশ মাঝি বাড়ির নং : n0047 বয়স : 50 লিঙ্গ : মহিলা	ACY2213486 ফটো উপলব্ধ	476 নাম : সরস্বতী মাঝি পিতার নাম: রমেশ মাঝি বাড়ির নং : এন0047 বয়স : 22 লিঙ্গ : মহিলা	ACY2667616 ফটো উপলব্ধ	477 নাম : জিত মাঝি পিতার নাম: রমেশ মাঝি বাড়ির নং : এন0047 বয়স : 20 লিঙ্গ : পুরুষ	ACY2670230 ফটো উপলব্ধ
478 নাম : মধুমিতা মাঝি স্বামীর নাম: অসিম মাঝি বাড়ির নং : এন0059 বয়স : 26 লিঙ্গ : মহিলা	ACY2431153 ফটো উপলব্ধ	479 নাম : সাধন মাঝি পিতার নাম: নিরেন মাঝি বাড়ির নং : এন0104 বয়স : 28 লিঙ্গ : পুরুষ	ACY2431161 ফটো উপলব্ধ	480 নাম : দশরথ মাঝি পিতার নাম: শ্যাম মাঝি বাড়ির নং : n0095 বয়স : 30 লিঙ্গ : পুরুষ	ACY1422336 ফটো উপলব্ধ

481 নাম : আদরী মাঝি স্বামীর নাম: কানাই মাঝি বাড়ির নং : n0119 বয়স : 42 লিঙ্গ : মহিলা	FKG2983823 ফটো উপলব্ধ	482 নাম : যুদ্ধ মাঝি পিতার নাম: নিতাই মাঝি বাড়ির নং : n0119 বয়স : 38 লিঙ্গ : পুরুষ	FKG3330131 ফটো উপলব্ধ	483 নাম : শিউলি মাঝি স্বামীর নাম: যুদ্ধ মাঝি বাড়ির নং : n0119 বয়স : 30 লিঙ্গ : মহিলা	ACY1422393 ফটো উপলব্ধ
484 নাম : শিল্পী মাঝি স্বামীর নাম: ভুবন মাঝি বাড়ির নং : এন0097 বয়স : 26 লিঙ্গ : মহিলা	ACY1892207 ফটো উপলব্ধ	485 নাম : ভুবন মাঝি পিতার নাম: পল্টু মাঝি বাড়ির নং : এন0097 বয়স : 32 লিঙ্গ : পুরুষ	ACY1892215 ফটো উপলব্ধ	486 নাম : সুভঙ্কর মাঝী পিতার নাম: সুবোধ মাঝী বাড়ির নং : N0102 বয়স : 29 লিঙ্গ : পুরুষ	ACY1892272 ফটো উপলব্ধ
487 নাম : কর্ন মাঝি পিতার নাম: বিশ্বরূপ মাঝি বাড়ির নং : n0051 বয়স : 39 লিঙ্গ : পুরুষ	FKG3330057 ফটো উপলব্ধ	488 নাম : ছোটনী রাজবংশী মাঝি স্বামীর নাম: অভিজিৎ মাঝি বাড়ির নং : n0032 বয়স : 28 লিঙ্গ : মহিলা	ACY2319952 ফটো উপলব্ধ	489 নাম : অলোক মাঝি পিতার নাম: কনাই মাঝি বাড়ির নং : n0063 বয়স : 29 লিঙ্গ : পুরুষ	ACY1538701 ফটো উপলব্ধ
490 নাম : লক্ষ্মী দাস মাঝী স্বামীর নাম: রাম মাঝী বাড়ির নং : n0161 বয়স : 24 লিঙ্গ : মহিলা	ACY2330504 ফটো উপলব্ধ	491 নাম : ঈশান মাঝী পিতার নাম: দুলাল মাঝী বাড়ির নং : N0115 বয়স : 25 লিঙ্গ : পুরুষ	ACY2334993 ফটো উপলব্ধ	492 নাম : শ্রাবনী মাঝি স্বামীর নাম: বিমল মাঝি বাড়ির নং : N0117 বয়স : 26 লিঙ্গ : মহিলা	ACY2001097 ফটো উপলব্ধ
493 নাম : বাবলু মাঝি পিতার নাম: নিতাই মাঝি বাড়ির নং : n0119 বয়স : 50 লিঙ্গ : পুরুষ	WB/08/052/414322 ফটো উপলব্ধ	494 নাম : সুলেখা মাজীত মাঝী স্বামীর নাম: অনক মাঝি বাড়ির নং : n0065 বয়স : 40 লিঙ্গ : মহিলা	FKG2984342 ফটো উপলব্ধ	495 নাম : অমল মাঝি পিতার নাম: সুবরন মাঝি বাড়ির নং : n0117 বয়স : 37 লিঙ্গ : পুরুষ	FKG3393725 ফটো উপলব্ধ
496 নাম : নীরেন মাঝি পিতার নাম: কিশোরী মাঝি বাড়ির নং : n0125 বয়স : 50 লিঙ্গ : পুরুষ	FKG2983898 ফটো উপলব্ধ	497 নাম : আলো মাঝি স্বামীর নাম: বাবলু মাঝি বাড়ির নং : n0119 বয়স : 43 লিঙ্গ : মহিলা	FKG2983807 ফটো উপলব্ধ	498 নাম : শিখা মাঝি স্বামীর নাম: নগেন মাঝি বাড়ির নং : n0066 বয়স : 59 লিঙ্গ : মহিলা	ACY2213452 ফটো উপলব্ধ
499 নাম : কানাই মাঝি পিতার নাম: নিতাই মাঝি বাড়ির নং : n0119 বয়স : 46 লিঙ্গ : পুরুষ	ACY0165555 ফটো উপলব্ধ	500 নাম : নিতাই মাঝি পিতার নাম: অর্জুন মাঝি বাড়ির নং : n0119 বয়স : 71 লিঙ্গ : পুরুষ	FKG3242013 ফটো উপলব্ধ	501 নাম : বীরেন মাঝি পিতার নাম: কিশোরী মাঝি বাড়ির নং : n0125 বয়স : 55 লিঙ্গ : পুরুষ	WB/08/052/414228 ফটো উপলব্ধ
502 নাম : চুমকি মাঝি স্বামীর নাম: হাবল মাঝি বাড়ির নং : এন0094 বয়স : 28 লিঙ্গ : মহিলা	ACY2001121 ফটো উপলব্ধ	503 নাম : জশোদা মাঝি স্বামীর নাম: বিমান মাঝি বাড়ির নং : n0114 বয়স : 43 লিঙ্গ : মহিলা	FKG2984193 ফটো উপলব্ধ	504 নাম : নয়নী মাঝি স্বামীর নাম: দুরু মাঝি বাড়ির নং : n0062 বয়স : 51 লিঙ্গ : মহিলা	WB/08/052/414162 ফটো উপলব্ধ
505 নাম : পবন মাঝি পিতার নাম: কিশোরী মাঝি বাড়ির নং : n0125 বয়স : 40 লিঙ্গ : পুরুষ	FKG3128212 ফটো উপলব্ধ	506 নাম : পিঙ্কি মাঝি স্বামীর নাম: পবন মাঝি বাড়ির নং : n0125 বয়স : 38 লিঙ্গ : মহিলা	FKG3393881 ফটো উপলব্ধ	507 নাম : ঝুমা মাঝি স্বামীর নাম: বিরেন মাঝি বাড়ির নং : n0125 বয়স : 43 লিঙ্গ : মহিলা	FKG2983906 ফটো উপলব্ধ
508 নাম : হেনা মাঝি স্বামীর নাম: নিরেন মাঝি বাড়ির নং : n0125 বয়স : 43 লিঙ্গ : মহিলা	FKG3393790 ফটো উপলব্ধ	509 নাম : মঙ্গলা মাঝি স্বামীর নাম: সদন বাড়ির নং : n0126 বয়স : 81 লিঙ্গ : মহিলা	ACY2075703 ফটো উপলব্ধ	510 নাম : হারাধন মাঝি পিতার নাম: সদন মাঝি বাড়ির নং : n0126 বয়স : 54 লিঙ্গ : পুরুষ	WB/08/052/414244 ফটো উপলব্ধ

বিধানসভা নির্বাচনক্ষেত্রের নং, নাম : 58-জঙ্গীপুর
ভাগ নং, নাম : 1-গদাইপুর

511 নাম : চন্দনা মাঝি স্বামীর নাম : হারাধন মাঝি বাড়ির নং : n0126 বয়স : 50 লিঙ্গ : মহিলা	WB/08/052/414245 ফটো উপলব্ধ	512 নাম : সুমন মাঝি পিতার নাম : তেনু মাঝি বাড়ির নং : N0089 বয়স : 26 লিঙ্গ : পুরুষ	ACY2324432 ফটো উপলব্ধ	513 নাম : বুলি ঘোষ স্বামীর নাম : বিষ্ণু ঘোষ বাড়ির নং : n0119 বয়স : 71 লিঙ্গ : মহিলা	WB/08/052/414037 ফটো উপলব্ধ
514 নাম : সত্য মাঝি পিতার নাম : নিতাই মাঝি বাড়ির নং : n0119 বয়স : 66 লিঙ্গ : মহিলা	ACY2411072 ফটো উপলব্ধ	515 নাম : তিথি মাঝি পিতার নাম : বলরাম মাঝি বাড়ির নং : এন0065 বয়স : 23 লিঙ্গ : মহিলা	ACY2431138 ফটো উপলব্ধ	516 নাম : অঙ্কন মাঝি পিতার নাম : অনক মাঝি বাড়ির নং : এন0065 বয়স : 20 লিঙ্গ : পুরুষ	ACY2687507 ফটো উপলব্ধ
517 নাম : সাগর মাঝি পিতার নাম : দুর্গো মাঝি বাড়ির নং : এন0062 বয়স : 24 লিঙ্গ : পুরুষ	ACY2430809 ফটো উপলব্ধ	518 নাম : ফুলেশ্বরী মাঝি স্বামীর নাম : কুরু মাঝি বাড়ির নং : n0034 বয়স : 61 লিঙ্গ : মহিলা	ACY2495448 ফটো উপলব্ধ	519 নাম : জীবন মাঝি পিতার নাম : প্রতাপ মাঝি বাড়ির নং : এন0077 বয়স : 23 লিঙ্গ : পুরুষ	ACY2430627 ফটো উপলব্ধ
520 নাম : রানা মাঝি পিতার নাম : প্রতাপ মাঝি বাড়ির নং : এন0077 বয়স : 20 লিঙ্গ : পুরুষ	ACY2670917 ফটো উপলব্ধ	521 নাম : বলরাম মাঝি পিতার নাম : সুদ মাঝি বাড়ির নং : n0122 বয়স : 46 লিঙ্গ : পুরুষ	FKG2984144 ফটো উপলব্ধ	522 নাম : পলি মাঝি স্বামীর নাম : বলরাম মাঝি বাড়ির নং : n0122 বয়স : 43 লিঙ্গ : মহিলা	FKG2984151 ফটো উপলব্ধ
523 নাম : অসীম মাঝি পিতার নাম : বাবলু মাঝি বাড়ির নং : এন0119 বয়স : 23 লিঙ্গ : পুরুষ	ACY2514784 ফটো উপলব্ধ	524 নাম : রিমি মাঝি স্বামীর নাম : সাধু মাঝি বাড়ির নং : এন0146 বয়স : 24 লিঙ্গ : মহিলা	ACY2514818 ফটো উপলব্ধ	525 নাম : অপু মাঝি পিতার নাম : পার্থ মাঝি বাড়ির নং : এন0053 বয়স : 23 লিঙ্গ : পুরুষ	ACY2430775 ফটো উপলব্ধ
526 নাম : চৈতালী মাঝি স্বামীর নাম : পিন্টু মাঝি বাড়ির নং : এন0026 বয়স : 23 লিঙ্গ : মহিলা	ACY2430726 ফটো উপলব্ধ	527 নাম : শ্রীবন্তো মাঝি পিতার নাম : সহাদেব মাঝি বাড়ির নং : n0121 বয়স : 70 লিঙ্গ : পুরুষ	WB/08/052/414319 ফটো উপলব্ধ	528 নাম : দীপিকা সরকার মাঝি স্বামীর নাম : বিশ্বজিৎ মাঝি বাড়ির নং : এন0038 বয়স : 25 লিঙ্গ : মহিলা	ACY2430593 ফটো উপলব্ধ
529 নাম : কিষান মাঝি পিতার নাম : বাবলু মাঝি বাড়ির নং : এন0060 বয়স : 24 লিঙ্গ : পুরুষ	ACY2430619 ফটো উপলব্ধ	530 নাম : সুপ্রিতা মাঝি স্বামীর নাম : আলোক মাঝি বাড়ির নং : এন0063 বয়স : 25 লিঙ্গ : মহিলা	ACY2430932 ফটো উপলব্ধ	531 নাম : অনুশ্রী মাঝি স্বামীর নাম : সাধু মাঝি বাড়ির নং : এন0104 বয়স : 28 লিঙ্গ : মহিলা	ACY2430940 ফটো উপলব্ধ
532 নাম : মোহিনি মাঝি স্বামীর নাম : প্রিয় মাঝি বাড়ির নং : এন0105 বয়স : 27 লিঙ্গ : মহিলা	ACY2430965 ফটো উপলব্ধ	533 নাম : দেবকান্ত দাস পিতার নাম : বাবলু দাস বাড়ির নং : এন0040 বয়স : 23 লিঙ্গ : পুরুষ	ACY2430981 ফটো উপলব্ধ	534 নাম : নিশাদী মাঝি মায়ের নাম : কুমার মাঝি বাড়ির নং : এন0097 বয়স : 23 লিঙ্গ : মহিলা	ACY2431013 ফটো উপলব্ধ
535 নাম : শিপ্রা সরকার মাঝি স্বামীর নাম : বিষ্ণু মাঝি বাড়ির নং : এন0103 বয়স : 25 লিঙ্গ : মহিলা	ACY2430601 ফটো উপলব্ধ	536 নাম : বাসন্তি মাঝি স্বামীর নাম : বুবাই মাঝি বাড়ির নং : n0121 বয়স : 32 লিঙ্গ : মহিলা	ACY1280387 ফটো উপলব্ধ	537 নাম : অমর মাঝি পিতার নাম : কুশ মাঝি বাড়ির নং : এন0094 বয়স : 24 লিঙ্গ : পুরুষ	ACY2430791 ফটো উপলব্ধ
538 নাম : স্বপন মাঝি পিতার নাম : সুশান্ত মাঝি বাড়ির নং : এন0064 বয়স : 24 লিঙ্গ : পুরুষ	ACY2430684 ফটো উপলব্ধ	539 নাম : গীতা মাঝি স্বামীর নাম : শ্রীব্রতস মাঝি বাড়ির নং : n0121 বয়স : 43 লিঙ্গ : মহিলা	FKG1319490 ফটো উপলব্ধ	540 নাম : কর্ম মাঝি পিতার নাম : কৌরব মাঝি বাড়ির নং : এন0111 বয়স : 25 লিঙ্গ : পুরুষ	ACY2430783 ফটো উপলব্ধ

বিধানসভা নির্বাচনক্ষেত্রের নং, নাম : 58-জঙ্গীপুর
ভাগ নং, নাম : 1-গদাইপুর

541 নাম : অভিজিৎ মাঝি পিতার নাম: দুঃখু মাঝি বাড়ির নং : এন0055 বয়স : 24 লিঙ্গ : পুরুষ	ACY2430676 ফটো উপলব্ধ	542 নাম : চিরঞ্জিত মাঝি পিতার নাম: দুঃখু মাঝি বাড়ির নং : এন0055 বয়স : 20 লিঙ্গ : পুরুষ	ACY2666154 ফটো উপলব্ধ	543 নাম : যষ্টি মাঝি পিতার নাম: শুধু মাঝি বাড়ির নং : n0122 বয়স : 61 লিঙ্গ : পুরুষ	WB/08/052/414266 ফটো উপলব্ধ
544 নাম : প্রকাশ মাঝি পিতার নাম: শুধু মাঝি বাড়ির নং : n0122 বয়স : 34 লিঙ্গ : পুরুষ	ACY0952119 ফটো উপলব্ধ	545 নাম : সাবিত্রী মাঝি স্বামীর নাম: বিরাজ মাঝি বাড়ির নং : এন0127 বয়স : 24 লিঙ্গ : মহিলা	ACY2430585 ফটো উপলব্ধ	546 নাম : যতিন মাঝি পিতার নাম: মনি মাঝি বাড়ির নং : এন0071 বয়স : 23 লিঙ্গ : পুরুষ	ACY2430700 ফটো উপলব্ধ
547 নাম : শ্রীবাস সিংহ পিতার নাম: সুধাংশু সিংহ বাড়ির নং : এন0121 বয়স : 23 লিঙ্গ : পুরুষ	ACY2430569 ফটো উপলব্ধ	548 নাম : বিপদ মাঝি পিতার নাম: বাপী মাঝি বাড়ির নং : এন0046 বয়স : 24 লিঙ্গ : মহিলা	ACY2430577 ফটো উপলব্ধ	549 নাম : অক্ষয় কুমার মাঝি পিতার নাম: প্রদীপ মাঝি বাড়ির নং : এন0026 বয়স : 23 লিঙ্গ : পুরুষ	ACY2430692 ফটো উপলব্ধ
550 নাম : মিতালী মাঝি স্বামীর নাম: প্রকাশ মাঝি বাড়ির নং : n0122 বয়স : 32 লিঙ্গ : মহিলা	ACY1280148 ফটো উপলব্ধ	551 নাম : নিরেন মাঝি পিতার নাম: চণ্ডি মাঝি বাড়ির নং : n0104 বয়স : 52 লিঙ্গ : পুরুষ	FKG2984078 ফটো উপলব্ধ	552 নাম : জগন্নাথ মাঝি পিতার নাম: কুরু মাঝি বাড়ির নং : n0034 বয়স : 31 লিঙ্গ : পুরুষ	ACY1280163 ফটো উপলব্ধ
553 নাম : মেঘনাদ মাঝি পিতার নাম: বিকাশ মাঝি বাড়ির নং : এন0043 বয়স : 23 লিঙ্গ : পুরুষ	ACY2514867 ফটো উপলব্ধ	554 নাম : সুরভ মাঝি পিতার নাম: রাখো মাঝি বাড়ির নং : n0122 বয়স : 34 লিঙ্গ : পুরুষ	ACY1081371 ফটো উপলব্ধ	555 নাম : তন্ময় মাঝি পিতার নাম: বিমান মাঝি বাড়ির নং : এন0114 বয়স : 22 লিঙ্গ : পুরুষ	ACY2514891 ফটো উপলব্ধ
556 নাম : রাকেশ মাঝি পিতার নাম: বিমান মাঝি বাড়ির নং : এন0114 বয়স : 20 লিঙ্গ : পুরুষ	ACY2670511 ফটো উপলব্ধ	557 নাম : বাঁচা মাঝি পিতার নাম: ডাবু মাঝি বাড়ির নং : n0123 বয়স : 53 লিঙ্গ : পুরুষ	FKG3242112 ফটো উপলব্ধ	558 নাম : সোনামনি মাঝি স্বামীর নাম: দীপঙ্কর মাঝি বাড়ির নং : এন0040 বয়স : 22 লিঙ্গ : মহিলা	ACY2514594 ফটো উপলব্ধ
559 নাম : রিম্শা ঘোষ স্বামীর নাম: বাপন ঘোষ বাড়ির নং : এন0123 বয়স : 23 লিঙ্গ : মহিলা	ACY2514610 ফটো উপলব্ধ	560 নাম : মধুমিতা সরকার মাঝি স্বামীর নাম: যজ্ঞেশ্বর মাঝি বাড়ির নং : এন0044 বয়স : 22 লিঙ্গ : মহিলা	ACY2514636 ফটো উপলব্ধ	561 নাম : সুন্দরী মাঝি স্বামীর নাম: বাঁচা মাঝি বাড়ির নং : n0123 বয়স : 50 লিঙ্গ : মহিলা	WB/08/052/414270 ফটো উপলব্ধ
562 নাম : অষ্টমী মাঝি স্বামীর নাম: সত্যজিত মাঝি বাড়ির নং : এন0076 বয়স : 26 লিঙ্গ : মহিলা	ACY2514750 ফটো উপলব্ধ	563 নাম : মিলন মাঝি পিতার নাম: সদন মাঝি বাড়ির নং : n0126 বয়স : 46 লিঙ্গ : পুরুষ	FKG3242005 ফটো উপলব্ধ	564 নাম : পর্না মাঝি পিতার নাম: সুজিত মাঝি বাড়ির নং : এন0040 বয়স : 27 লিঙ্গ : মহিলা	ACY2514305 ফটো উপলব্ধ
565 নাম : রিতা মাঝি স্বামীর নাম: মিলন মাঝি বাড়ির নং : n0126 বয়স : 37 লিঙ্গ : মহিলা	ACY1422559 ফটো উপলব্ধ	566 নাম : সুমন মাঝি পিতার নাম: উত্তম মাঝি বাড়ির নং : এন0037 বয়স : 27 লিঙ্গ : পুরুষ	ACY2514354 ফটো উপলব্ধ	567 নাম : তোতা মাঝি স্বামীর নাম: বীরাজ মাঝি বাড়ির নং : n0127 বয়স : 35 লিঙ্গ : মহিলা	ACY1174655 ফটো উপলব্ধ
568 নাম : ডনি মাঝি পিতার নাম: শুকচাঁদ মাঝি বাড়ির নং : এন0061 বয়স : 23 লিঙ্গ : পুরুষ	ACY2514693 ফটো উপলব্ধ	569 নাম : বিজলী মাঝি স্বামীর নাম: সমর মাঝি বাড়ির নং : এন00188 বয়স : 25 লিঙ্গ : মহিলা	ACY2514719 ফটো উপলব্ধ	570 নাম : সাথী মাঝি স্বামীর নাম: শুভঙ্কর মাঝি বাড়ির নং : এন0102 বয়স : 24 লিঙ্গ : মহিলা	ACY2514727 ফটো উপলব্ধ

571 নাম : ফুলটুসি মাঝি স্বামীর নাম: যশো মাঝি বাড়ির নং : n0023 বয়স : 56 লিঙ্গ : মহিলা	ACY2578813 ফটো উপলব্ধ	572 নাম : বুবাই মাঝি পিতার নাম: শ্রীবন্তো মাঝি বাড়ির নং : n0121 বয়স : 32 লিঙ্গ : পুরুষ	ACY1280379 ফটো উপলব্ধ	573 নাম : শিশির মাঝি পিতার নাম: ডাবু মাঝি বাড়ির নং : n0123 বয়স : 37 লিঙ্গ : পুরুষ	ACY0165498 ফটো উপলব্ধ
574 নাম : কাঞ্চন মাঝি পিতার নাম: মদন মাঝি বাড়ির নং : n0127 বয়স : 57 লিঙ্গ : মহিলা	WB/08/052/414248 ফটো উপলব্ধ	575 নাম : আশিষ মাঝি পিতার নাম: ডাবু মাঝি বাড়ির নং : n0123 বয়স : 50 লিঙ্গ : পুরুষ	FKG2680304 ফটো উপলব্ধ	576 নাম : প্রেমচাঁদ মাঝি পিতার নাম: একড়ি মাঝি বাড়ির নং : n0100 বয়স : 31 লিঙ্গ : পুরুষ	ACY1422401 ফটো উপলব্ধ
577 নাম : প্রসেনজিৎ মাঝি পিতার নাম: বীরবল মাঝি বাড়ির নং : n0116 বয়স : 35 লিঙ্গ : পুরুষ	ACY0952010 ফটো উপলব্ধ	578 নাম : পাপিয়া মাঝি স্বামীর নাম: গোপন মাঝি বাড়ির নং : n0088 বয়স : 30 লিঙ্গ : মহিলা	ACY1538610 ফটো উপলব্ধ	579 নাম : অঞ্জলী মাঝি স্বামীর নাম: সোনাতন মাঝি বাড়ির নং : n0016 বয়স : 59 লিঙ্গ : মহিলা	ACY2582237 ফটো উপলব্ধ
580 নাম : সরোজিৎ মাঝি পিতার নাম: সুবরন মাঝি বাড়ির নং : n0117 বয়স : 48 লিঙ্গ : পুরুষ	ACY2581262 ফটো উপলব্ধ	581 নাম : সূর্য মাঝি পিতার নাম: বিকাশ মাঝি বাড়ির নং : n0043 বয়স : 27 লিঙ্গ : পুরুষ	ACY1808302 ফটো উপলব্ধ	582 নাম : আশা মাঝি স্বামীর নাম: শিশির মাঝি বাড়ির নং : n0123 বয়স : 27 লিঙ্গ : মহিলা	ACY2319572 ফটো উপলব্ধ
583 নাম : টোটন মাঝি পিতার নাম: সাধব মাঝি বাড়ির নং : n0086 বয়স : 33 লিঙ্গ : পুরুষ	ACY1174796 ফটো উপলব্ধ	584 নাম : দেবশীষ মাঝি পিতার নাম: দোকরী মাঝি বাড়ির নং : n0015 বয়স : 32 লিঙ্গ : পুরুষ	ACY1174952 ফটো উপলব্ধ	585 নাম : অনন্ত মাঝি পিতার নাম: করুন মাঝি বাড়ির নং : n0032 বয়স : 51 লিঙ্গ : পুরুষ	ACY2202513 ফটো উপলব্ধ
586 নাম : সুবরন মাঝি পিতার নাম: ভিম মাঝি বাড়ির নং : n0117 বয়স : 69 লিঙ্গ : পুরুষ	ACY2654861 ফটো উপলব্ধ	587 নাম : দুখীনী মাঝি স্বামীর নাম: সুবরন মাঝি বাড়ির নং : n0117 বয়স : 68 লিঙ্গ : মহিলা	ACY2654887 ফটো উপলব্ধ	588 নাম : হিরো মাঝি পিতার নাম: যশো মাঝি বাড়ির নং : n0023 বয়স : 37 লিঙ্গ : পুরুষ	ACY0167395 ফটো উপলব্ধ
589 নাম : কুলন মাঝি স্বামীর নাম: রাধেশ্যাম মাঝি বাড়ির নং : n0024 বয়স : 56 লিঙ্গ : মহিলা	WB/08/052/414327 ফটো উপলব্ধ	590 নাম : শ্রীদাম মাঝি পিতার নাম: রাধেশ্যাম মাঝি বাড়ির নং : n0024 বয়স : 46 লিঙ্গ : পুরুষ	FKG1751551 ফটো উপলব্ধ	591 নাম : ছোটন মাঝি পিতার নাম: রাধেশ্যাম মাঝি বাড়ির নং : n0024 বয়স : 40 লিঙ্গ : পুরুষ	FKG2984334 ফটো উপলব্ধ
592 নাম : নাগর মাঝি পিতার নাম: দীপেন মাঝি বাড়ির নং : এন0110 বয়স : 20 লিঙ্গ : পুরুষ	ACY2656437 ফটো উপলব্ধ	593 নাম : সাগর মাঝি পিতার নাম: দীপেন মাঝি বাড়ির নং : এন0110 বয়স : 22 লিঙ্গ : পুরুষ	ACY2656452 ফটো উপলব্ধ	594 নাম : অসিত কুমার মাঝি পিতার নাম: বাবলু মাঝি বাড়ির নং : গদাইপুর বয়স : 21 লিঙ্গ : পুরুষ	ACY2657435 ফটো উপলব্ধ
595 নাম : রূপসনাতন মাঝি পিতার নাম: অঙ্গদ মাঝি বাড়ির নং : এন0089 বয়স : 22 লিঙ্গ : পুরুষ	ACY2657542 ফটো উপলব্ধ	596 নাম : লালমণী মাঝি স্বামীর নাম: ছোটন মাঝি বাড়ির নং : n0024 বয়স : 39 লিঙ্গ : মহিলা	FKG3128253 ফটো উপলব্ধ	597 নাম : প্রদীপ মাঝি পিতার নাম: ভীম মাঝি বাড়ির নং : n0026 বয়স : 65 লিঙ্গ : পুরুষ	FKG1322155 ফটো উপলব্ধ
598 নাম : আলো মাঝি স্বামীর নাম: প্রদীপ মাঝি বাড়ির নং : n0026 বয়স : 51 লিঙ্গ : মহিলা	FKG1322148 ফটো উপলব্ধ	599 নাম : পল্টু মাঝি পিতার নাম: ভীম মাঝি বাড়ির নং : n0026 বয়স : 61 লিঙ্গ : পুরুষ	WB/08/052/414315 ফটো উপলব্ধ	600 নাম : মটরী মাঝি স্বামীর নাম: পল্টু মাঝি বাড়ির নং : n0026 বয়স : 56 লিঙ্গ : মহিলা	WB/08/052/414316 ফটো উপলব্ধ

601 নাম : বান্টু মাঝি পিতার নাম: ভীম মাঝি বাড়ির নং : n0026 বয়স : 51 লিঙ্গ : পুরুষ	WB/08/052/414314	ফটো উপলব্ধ	602 নাম : সুখিতা মাঝি স্বামীর নাম: বান্টু মাঝি বাড়ির নং : n0026 বয়স : 43 লিঙ্গ : মহিলা	FKG1319441	ফটো উপলব্ধ	Q 603 নাম : একড়ি মাঝি পিতার নাম: কাঞ্চন মাঝি বাড়ির নং : বয়স : 51 লিঙ্গ : মহিলা	WB/08/052/414249	ফটো উপলব্ধ
604 নাম : বিনোদ মাঝি পিতার নাম: কুরু মাঝি বাড়ির নং : n0028 বয়স : 32 লিঙ্গ : পুরুষ	ACY1174671	ফটো উপলব্ধ	605 নাম : টুম্পা মাঝি স্বামীর নাম: বিনোদ মাঝি বাড়ির নং : n0028 বয়স : 29 লিঙ্গ : মহিলা	ACY1538586	ফটো উপলব্ধ	606 নাম : আনন্দ মাঝি পিতার নাম: কুরু মাঝি বাড়ির নং : n0032 বয়স : 50 লিঙ্গ : পুরুষ	WB/08/052/414144	ফটো উপলব্ধ
607 নাম : রঞ্জনা মাঝি পিতার নাম: আনন্দ মাঝি বাড়ির নং : n0032 বয়স : 43 লিঙ্গ : মহিলা	FKG1319920	ফটো উপলব্ধ	608 নাম : যমুনা মাঝি স্বামীর নাম: কেদার মাঝি বাড়ির নং : n0033 বয়স : 53 লিঙ্গ : মহিলা	WB/08/052/414216	ফটো উপলব্ধ	609 নাম : যতন মাঝি পিতার নাম: কেদার মাঝি বাড়ির নং : n0033 বয়স : 30 লিঙ্গ : পুরুষ	ACY1538727	ফটো উপলব্ধ
610 নাম : কুরু মাঝি পিতার নাম: কাশিনাথ মাঝি বাড়ির নং : n0034 বয়স : 63 লিঙ্গ : পুরুষ	ACY2497782	ফটো উপলব্ধ	611 নাম : পঞ্চ মাঝি পিতার নাম: কাশিনাথ মাঝি বাড়ির নং : n0035 বয়স : 53 লিঙ্গ : পুরুষ	WB/08/052/414213	ফটো উপলব্ধ	612 নাম : কম্পনা মাঝি স্বামীর নাম: পঞ্চ মাঝি বাড়ির নং : n0035 বয়স : 49 লিঙ্গ : মহিলা	WB/08/052/414214	ফটো উপলব্ধ
613 নাম : চন্দ্র মাঝি পিতার নাম: কালিসত্য মাঝি বাড়ির নং : n0037 বয়স : 59 লিঙ্গ : পুরুষ	WB/08/052/414199	ফটো উপলব্ধ	614 নাম : সুরধী মাঝি স্বামীর নাম: চন্দ্র মাঝি বাড়ির নং : n0037 বয়স : 53 লিঙ্গ : মহিলা	WB/08/052/414200	ফটো উপলব্ধ	615 নাম : বদিনাথ মাঝি পিতার নাম: চন্দ্র মাঝি বাড়ির নং : n0037 বয়স : 30 লিঙ্গ : পুরুষ	ACY1422351	ফটো উপলব্ধ
616 নাম : উত্তম মাঝি পিতার নাম: কালিসত্য মাঝি বাড়ির নং : n0037 বয়স : 63 লিঙ্গ : পুরুষ	FKG3393741	ফটো উপলব্ধ	Q 617 নাম : পঞ্চমী মাঝি স্বামীর নাম: উত্তম মাঝি বাড়ির নং : বয়স : 51 লিঙ্গ : মহিলা	FKG3393733	ফটো উপলব্ধ	618 নাম : চন্দন মাঝি পিতার নাম: বলাই মাঝি বাড়ির নং : n0038 বয়স : 54 লিঙ্গ : পুরুষ	WB/08/052/414203	ফটো উপলব্ধ
619 নাম : বিশুজিৎ মাঝি পিতার নাম: চন্দন মাঝি বাড়ির নং : n0038 বয়স : 30 লিঙ্গ : পুরুষ	ACY1422245	ফটো উপলব্ধ	620 নাম : পাতাসী মাঝি পিতার নাম: অজিত মাঝি বাড়ির নং : n0039 বয়স : 53 লিঙ্গ : মহিলা	WB/08/052/414255	ফটো উপলব্ধ	621 নাম : বাপন মাঝি মায়ের নাম: পাতাসী মাঝি বাড়ির নং : n0039 বয়স : 31 লিঙ্গ : পুরুষ	ACY1422484	ফটো উপলব্ধ
622 নাম : সুবীর মাঝি পিতার নাম: অজিত মাঝি বাড়ির নং : n0039 বয়স : 29 লিঙ্গ : পুরুষ	ACY1538628	ফটো উপলব্ধ	623 নাম : সুজিত মাঝি পিতার নাম: নিমাই মাঝি বাড়ির নং : n0040 বয়স : 55 লিঙ্গ : পুরুষ	FKG1319128	ফটো উপলব্ধ	624 নাম : বৈশাখী মাঝি স্বামীর নাম: সুজিত মাঝি বাড়ির নং : n0040 বয়স : 50 লিঙ্গ : মহিলা	WB/08/052/414256	ফটো উপলব্ধ
625 নাম : ভাস্কর মাঝি পিতার নাম: সুজিত মাঝি বাড়ির নং : n0040 বয়স : 29 লিঙ্গ : পুরুষ	ACY1538818	ফটো উপলব্ধ	626 নাম : কৃষ্ণ মাঝি পিতার নাম: লক্ষী মাঝি বাড়ির নং : n0041 বয়স : 59 লিঙ্গ : পুরুষ	WB/08/052/414257	ফটো উপলব্ধ	627 নাম : বুলু মাঝি স্বামীর নাম: কৃষ্ণ মাঝি বাড়ির নং : n0041 বয়স : 59 লিঙ্গ : মহিলা	WB/08/052/414258	ফটো উপলব্ধ
628 নাম : ডাকু মাঝি পিতার নাম: গোউর মাঝি বাড়ির নং : n0118 বয়স : 43 লিঙ্গ : পুরুষ	FKG2984052	ফটো উপলব্ধ	629 নাম : চম্পা মাঝি স্বামীর নাম: ডাকু মাঝি বাড়ির নং : n0118 বয়স : 42 লিঙ্গ : মহিলা	FKG2984060	ফটো উপলব্ধ	630 নাম : দীপক মাঝি পিতার নাম: গৌর মাঝি বাড়ির নং : n0118 বয়স : 38 লিঙ্গ : পুরুষ	FKG3393766	ফটো উপলব্ধ

631 নাম : দেবদাস মাঝি পিতার নাম: মাঝি মাঝি বাড়ির নং : n0118 বয়স : 33 লিঙ্গ : পুরুষ	ACY1422641 ফটো উপলব্ধ	632 নাম : সত্যবান মাঝি পিতার নাম: বীরু মাঝি বাড়ির নং : n0107 বয়স : 32 লিঙ্গ : পুরুষ	ACY1174663 ফটো উপলব্ধ	633 নাম : মোহন মাঝি পিতার নাম: বীরু মাঝি বাড়ির নং : n0107 বয়স : 35 লিঙ্গ : পুরুষ	ACY0856682 ফটো উপলব্ধ
634 নাম : মম মাঝি স্বামীর নাম: ধীরেন মাঝি বাড়ির নং : n0109 বয়স : 57 লিঙ্গ : মহিলা	WB/08/052/414194 ফটো উপলব্ধ	635 নাম : সন্দী মাঝি স্বামীর নাম: ভাদুরী মাঝি বাড়ির নং : n0110 বয়স : 71 লিঙ্গ : মহিলা	FKG3242096 ফটো উপলব্ধ	636 নাম : নুপেন মাঝি পিতার নাম: ভাদুরী মাঝি বাড়ির নং : n0110 বয়স : 53 লিঙ্গ : পুরুষ	FKG3242104 ফটো উপলব্ধ
637 নাম : দীপেন মাঝি পিতার নাম: গৌর মাঝি বাড়ির নং : n0110 বয়স : 51 লিঙ্গ : পুরুষ	WB/08/052/414219 ফটো উপলব্ধ	638 নাম : শিখা মাঝি স্বামীর নাম: ভজু মাঝি বাড়ির নং : n0110 বয়স : 42 লিঙ্গ : মহিলা	ACY1174937 ফটো উপলব্ধ	639 নাম : রীনা মাঝি স্বামীর নাম: নুপেন মাঝি বাড়ির নং : n0110 বয়স : 42 লিঙ্গ : মহিলা	FKG2680643 ফটো উপলব্ধ
640 নাম : মুনিয়া মাঝি স্বামীর নাম: ছিপেন মাঝি বাড়ির নং : n0110 বয়স : 42 লিঙ্গ : মহিলা	FKG2680601 ফটো উপলব্ধ	641 নাম : ভজু মাঝি পিতার নাম: ভাদুরী মাঝি বাড়ির নং : n0110 বয়স : 38 লিঙ্গ : পুরুষ	ACY0952051 ফটো উপলব্ধ	642 নাম : লক্ষ্মী মাঝি স্বামীর নাম: সুনীল মাঝি বাড়ির নং : এন0110 বয়স : 21 লিঙ্গ : মহিলা	ACY2670263 ফটো উপলব্ধ
643 নাম : প্রেয়সী মাঝি পিতার নাম: কাশিনাথ মাঝি বাড়ির নং : n0111 বয়স : 81 লিঙ্গ : মহিলা	WB/08/052/414206 ফটো উপলব্ধ	644 নাম : কৌরব মাঝি পিতার নাম: কাশিনাথ মাঝি বাড়ির নং : n0111 বয়স : 58 লিঙ্গ : পুরুষ	WB/08/052/414207 ফটো উপলব্ধ	645 নাম : ধর্ম মাঝি পিতার নাম: কৌরব মাঝি বাড়ির নং : n0111 বয়স : 30 লিঙ্গ : পুরুষ	ACY1538677 ফটো উপলব্ধ
646 নাম : সুকুমার মাঝি পিতার নাম: কালিসত্য মাঝি বাড়ির নং : n0112 বয়স : 64 লিঙ্গ : পুরুষ	WB/08/052/414197 ফটো উপলব্ধ	647 নাম : দুনোজ মাঝি পিতার নাম: সুকুমার মাঝি বাড়ির নং : n0112 বয়স : 40 লিঙ্গ : পুরুষ	FKG3393840 ফটো উপলব্ধ	648 নাম : সুস্মিতা মাঝি স্বামীর নাম: দুনোজ মাঝি বাড়ির নং : n0112 বয়স : 34 লিঙ্গ : মহিলা	ACY1174929 ফটো উপলব্ধ
649 নাম : মনোজ মাঝি পিতার নাম: সুকুমার বাড়ির নং : n0112 বয়স : 41 লিঙ্গ : পুরুষ	FKG2983955 ফটো উপলব্ধ	650 নাম : কামনা মার্জিত মাঝি স্বামীর নাম: মনোজ মাঝি বাড়ির নং : n0112 বয়স : 32 লিঙ্গ : মহিলা	ACY1174770 ফটো উপলব্ধ	651 নাম : মঙ্গল মাঝি পিতার নাম: দুনোজ মাঝি বাড়ির নং : এন0112 বয়স : 20 লিঙ্গ : পুরুষ	ACY2716876 ফটো উপলব্ধ
652 নাম : সবিতা মাঝি স্বামীর নাম: পূর্ণ মাঝি বাড়ির নং : n0113 বয়স : 61 লিঙ্গ : মহিলা	WB/08/052/414221 ফটো উপলব্ধ	653 নাম : হেমন্ত মাঝি পিতার নাম: পূর্ণচন্দ্র মাঝি বাড়ির নং : n0113 বয়স : 38 লিঙ্গ : পুরুষ	FKG3330248 ফটো উপলব্ধ	654 নাম : পিংকি মাঝি স্বামীর নাম: হেমন্ত মাঝি বাড়ির নং : n0113 বয়স : 35 লিঙ্গ : মহিলা	ACY1422476 ফটো উপলব্ধ
655 নাম : মাহান্ত মাঝি পিতার নাম: পূর্ণ মাঝি বাড়ির নং : n0113 বয়স : 34 লিঙ্গ : পুরুষ	ACY1174911 ফটো উপলব্ধ	656 নাম : সেবা মাঝি স্বামীর নাম: মাহান্ত মাঝি বাড়ির নং : n0113 বয়স : 29 লিঙ্গ : মহিলা	ACY1538636 ফটো উপলব্ধ	657 নাম : মিনতী মাঝি পিতার নাম: মহাবীর মাঝি বাড়ির নং : n0115 বয়স : 70 লিঙ্গ : মহিলা	WB/08/052/414237 ফটো উপলব্ধ
658 নাম : বাবুলাল মাঝি পিতার নাম: মহাবীর মাঝি বাড়ির নং : n0115 বয়স : 46 লিঙ্গ : পুরুষ	FKG2984110 ফটো উপলব্ধ	659 নাম : সুকিতা মাঝি স্বামীর নাম: বাবুলাল মাঝি বাড়ির নং : n0115 বয়স : 42 লিঙ্গ : মহিলা	FKG2680619 ফটো উপলব্ধ	660 নাম : হরিলাল মাঝি পিতার নাম: মহাবীর মাঝি বাড়ির নং : n0115 বয়স : 41 লিঙ্গ : পুরুষ	FKG3393873 ফটো উপলব্ধ

661 নাম : ফাল্গুনী মাঝি স্বামীর নাম: হরিলাল মাঝি বাড়ির নং : n0115 বয়স : 33 লিঙ্গ : মহিলা	ACY1174945 ফটো উপলব্ধ	662 নাম : মতি মাঝি পিতার নাম: মহাবীর মাঝি বাড়ির নং : n0115 বয়স : 40 লিঙ্গ : পুরুষ	FKG3338811 ফটো উপলব্ধ	663 নাম : মৌসুমি মাঝি স্বামীর নাম: মতি মাঝি বাড়ির নং : n0115 বয়স : 33 লিঙ্গ : মহিলা	ACY1422658 ফটো উপলব্ধ
664 নাম : প্রেমলাল মাঝি পিতার নাম: মহাবীর মাঝি বাড়ির নং : n0115 বয়স : 31 লিঙ্গ : পুরুষ	ACY1538693 ফটো উপলব্ধ	665 নাম : বীরবল মাঝি পিতার নাম: ভানু মাঝি বাড়ির নং : n0116 বয়স : 59 লিঙ্গ : পুরুষ	WB/08/052/414239 ফটো উপলব্ধ	666 নাম : অপরিভা মাঝি স্বামীর নাম: বীরবল মাঝি বাড়ির নং : n0116 বয়স : 53 লিঙ্গ : মহিলা	WB/08/052/414240 ফটো উপলব্ধ
667 নাম : কালো মাঝি পিতার নাম: পল্টু মাঝি বাড়ির নং : n0026 বয়স : 32 লিঙ্গ : মহিলা	ACY1635481 ফটো উপলব্ধ	668 নাম : বিশ্বজিত রবিদাস পিতার নাম: একুড়ি রবিদাস বাড়ির নং : n0018 বয়স : 46 লিঙ্গ : পুরুষ	FKG1751502 ফটো উপলব্ধ	669 নাম : পাণ্ডব মাঝি পিতার নাম: কাশিনাথ মাঝি বাড়ির নং : n0018 বয়স : 62 লিঙ্গ : পুরুষ	WB/08/052/414209 ফটো উপলব্ধ
670 নাম : জলি মাঝি স্বামীর নাম: রাজেন মাঝি বাড়ির নং : এন0048 বয়স : 28 লিঙ্গ : মহিলা	ACY1892223 ফটো উপলব্ধ	671 নাম : মৌসুমী মাঝি স্বামীর নাম: বাবাই মাঝি বাড়ির নং : এন0121 বয়স : 26 লিঙ্গ : মহিলা	ACY1892264 ফটো উপলব্ধ	672 নাম : সুদীপ মাঝি পিতার নাম: কাঞ্চন মাঝি বাড়ির নং : এন0127 বয়স : 25 লিঙ্গ : পুরুষ	ACY1892280 ফটো উপলব্ধ
673 নাম : বিশ্বজিৎ মাঝি পিতার নাম: বীরবল মাঝি বাড়ির নং : n0116 বয়স : 28 লিঙ্গ : পুরুষ	ACY1635713 ফটো উপলব্ধ	674 নাম : বেরাজ মাঝি পিতার নাম: কাঞ্চন মাঝি বাড়ির নং : n0127 বয়স : 30 লিঙ্গ : পুরুষ	ACY1538743 ফটো উপলব্ধ	675 নাম : আশিষ মাঝি পিতার নাম: মদন মাঝি বাড়ির নং : n0127 বয়স : 57 লিঙ্গ : পুরুষ	WB/08/052/414250 ফটো উপলব্ধ
676 নাম : টনি মাঝি স্বামীর নাম: আশিষ মাঝি বাড়ির নং : n0127 বয়স : 53 লিঙ্গ : মহিলা	WB/08/052/414251 ফটো উপলব্ধ	677 নাম : দেবনাথ মাঝি পিতার নাম: আশিষ মাঝি বাড়ির নং : n0127 বয়স : 31 লিঙ্গ : পুরুষ	ACY1422310 ফটো উপলব্ধ	678 নাম : টুনা মাঝি স্বামীর নাম: রাখে মাঝি বাড়ির নং : n0127 বয়স : 59 লিঙ্গ : মহিলা	WB/08/052/414252 ফটো উপলব্ধ
679 নাম : ধীরাজ মাঝি পিতার নাম: টুনা মাঝি বাড়ির নং : n0127 বয়স : 44 লিঙ্গ : পুরুষ	FKG2983880 ফটো উপলব্ধ	680 নাম : রুক্মি মাঝি স্বামীর নাম: সুব্রত মাঝি বাড়ির নং : n0127 বয়স : 38 লিঙ্গ : মহিলা	ACY1280395 ফটো উপলব্ধ	681 নাম : অমতা মাঝি স্বামীর নাম: ভাস্কর মাঝি বাড়ির নং : N0040 বয়স : 25 লিঙ্গ : মহিলা	ACY2331551 ফটো উপলব্ধ
682 নাম : জিতেন ঘোষ পিতার নাম: বিষ্ণু ঘোষ বাড়ির নং : n0103 বয়স : 40 লিঙ্গ : পুরুষ	FKG3329943 ফটো উপলব্ধ	683 নাম : লাখপতি মাঝি পিতার নাম: সুজিত মাঝি বাড়ির নং : n0087 বয়স : 81 লিঙ্গ : পুরুষ	ACY1635515 ফটো উপলব্ধ	684 নাম : প্রিয়ঙ্কা মাঝি স্বামীর নাম: ছোটন মাঝি বাড়ির নং : এন0032 বয়স : 26 লিঙ্গ : মহিলা	ACY2003895 ফটো উপলব্ধ
685 নাম : অপর্ণা মাঝি স্বামীর নাম: মনোজ মাঝি বাড়ির নং : এন0090 বয়স : 33 লিঙ্গ : মহিলা	ACY2003911 ফটো উপলব্ধ	686 নাম : বিভা মাঝি স্বামীর নাম: অনন্ত মাঝি বাড়ির নং : কনুপুর বয়স : 49 লিঙ্গ : মহিলা	ACY2213445 ফটো উপলব্ধ	687 নাম : সুন্দরী মাঝি স্বামীর নাম: করুণ মাঝি বাড়ির নং : কনুপুর বয়স : 69 লিঙ্গ : মহিলা	ACY2213536 ফটো উপলব্ধ
688 নাম : ডলি মাঝি স্বামীর নাম: লিটু মাঝি বাড়ির নং : n0073 বয়স : 58 লিঙ্গ : মহিলা	ACY2202521 ফটো উপলব্ধ	689 নাম : সুজিত মাঝি পিতার নাম: সুবরন মাঝি বাড়ির নং : n0117 বয়স : 55 লিঙ্গ : পুরুষ	ACY2213478 ফটো উপলব্ধ	690 নাম : শুভঙ্কর মাঝি পিতার নাম: কানাই মাঝি বাড়ির নং : এন0063 বয়স : 26 লিঙ্গ : পুরুষ	ACY2431195 ফটো উপলব্ধ

691 নাম : দীপঙ্কর মাঝি পিতার নাম: সুজিত মাঝি বাড়ির নং : এন0040 বয়স : 23 লিঙ্গ : পুরুষ	ACY2431278 ফটো উপলব্ধ	692 নাম : বিরাজ মাঝি পিতার নাম: মর্দু মাঝি বাড়ির নং : এন0053 বয়স : 23 লিঙ্গ : পুরুষ	ACY2430635 ফটো উপলব্ধ	693 নাম : নবনিতা সরকার মাঝি স্বামীর নাম: ধর্ম মাঝি বাড়ির নং : এন0111 বয়স : 25 লিঙ্গ : মহিলা	ACY2430759 ফটো উপলব্ধ
694 নাম : টুম্পা মাঝি স্বামীর নাম: রবিন মাঝি বাড়ির নং : n0073 বয়স : 33 লিঙ্গ : মহিলা	ACY1635655 ফটো উপলব্ধ	695 নাম : বিরোশ মাঝি পিতার নাম: লিটু মাঝি বাড়ির নং : n0073 বয়স : 30 লিঙ্গ : পুরুষ	ACY1635663 ফটো উপলব্ধ	696 নাম : শর্মিলা মাঝি স্বামীর নাম: টোটন মাঝি বাড়ির নং : n0086 বয়স : 29 লিঙ্গ : মহিলা	ACY1635671 ফটো উপলব্ধ
697 নাম : বাবাই মাঝি পিতার নাম: শ্রীবন্তো মাঝি বাড়ির নং : n0121 বয়স : 29 লিঙ্গ : পুরুষ	ACY1635580 ফটো উপলব্ধ	698 নাম : কাকলি মাঝি স্বামীর নাম: প্রসেনজিৎ মাঝি বাড়ির নং : n0116 বয়স : 30 লিঙ্গ : মহিলা	ACY1635606 ফটো উপলব্ধ	699 নাম : চুমকি মাঝি স্বামীর নাম: লাক্টু মাঝি বাড়ির নং : n0057 বয়স : 32 লিঙ্গ : মহিলা	ACY1635622 ফটো উপলব্ধ
700 নাম : বিপুল মাঝি পিতার নাম: সঞ্জিত মাঝি বাড়ির নং : n0090 বয়স : 28 লিঙ্গ : পুরুষ	ACY1635630 ফটো উপলব্ধ	701 নাম : রাজেন মাঝি পিতার নাম: খোকন মাঝি বাড়ির নং : n0048 বয়স : 35 লিঙ্গ : পুরুষ	ACY1635507 ফটো উপলব্ধ	702 নাম : সেন্টু মাঝি পিতার নাম: বিণ্ডু মাঝি বাড়ির নং : n0057 বয়স : 31 লিঙ্গ : পুরুষ	ACY1635523 ফটো উপলব্ধ
703 নাম : শুধাংশু সিংহ পিতার নাম: যতীন সিংহ বাড়ির নং : n0121 বয়স : 45 লিঙ্গ : পুরুষ	ACY1635549 ফটো উপলব্ধ	704 নাম : মনিমালা মাঝি স্বামীর নাম: আন্তিক মাঝি বাড়ির নং : n0054 বয়স : 29 লিঙ্গ : মহিলা	ACY1635556 ফটো উপলব্ধ	705 নাম : ময়না মাঝি স্বামীর নাম: রহিত মাঝি বাড়ির নং : n0066 বয়স : 32 লিঙ্গ : মহিলা	ACY1538685 ফটো উপলব্ধ
706 নাম : সুস্মিতা মাঝি স্বামীর নাম: সমর মাঝি বাড়ির নং : n0144 বয়স : 38 লিঙ্গ : মহিলা	ACY0031294 ফটো উপলব্ধ	707 নাম : বিমল মাঝি পিতার নাম: সুবরন মাঝি বাড়ির নং : n0117 বয়স : 32 লিঙ্গ : পুরুষ	ACY1280338 ফটো উপলব্ধ	708 নাম : জয়ন্তী মাঝি স্বামীর নাম: শিব মাঝি বাড়ির নং : n0041 বয়স : 29 লিঙ্গ : মহিলা	ACY1738673 ফটো উপলব্ধ
709 নাম : কুমুর মাঝি স্বামীর নাম: শ্যামল মাঝি বাড়ির নং : n0117 বয়স : 37 লিঙ্গ : মহিলা	FKG2984367 ফটো উপলব্ধ	710 নাম : মিতা মাঝি স্বামীর নাম: দুলাল মাঝি বাড়ির নং : n0115 বয়স : 43 লিঙ্গ : মহিলা	FKG2984102 ফটো উপলব্ধ	711 নাম : কনা মাঝি পিতার নাম: বিনয় মাঝি বাড়ির নং : n0076 বয়স : 55 লিঙ্গ : পুরুষ	WB/08/052/414278 ফটো উপলব্ধ
712 নাম : চুমকী মাঝি স্বামীর নাম: বাবলাল মাঝি বাড়ির নং : n0054 বয়স : 31 লিঙ্গ : মহিলা	ACY1635754 ফটো উপলব্ধ	713 নাম : সুশান্ত মাঝি পিতার নাম: শান্ত মাঝি বাড়ির নং : n0064 বয়স : 51 লিঙ্গ : পুরুষ	ACY1635762 ফটো উপলব্ধ	714 নাম : মঞ্জু মাঝি স্বামীর নাম: দোকড়ি মাঝি বাড়ির নং : n0015 বয়স : 53 লিঙ্গ : মহিলা	WB/08/052/414294 ফটো উপলব্ধ
715 নাম : বেঞ্জু মাঝি পিতার নাম: নাডক মাঝি বাড়ির নং : n0070 বয়স : 29 লিঙ্গ : পুরুষ	ACY1808229 ফটো উপলব্ধ	716 নাম : গনেশ মাঝি পিতার নাম: প্রভাত মাঝি বাড়ির নং : n0102 বয়স : 30 লিঙ্গ : পুরুষ	ACY1738624 ফটো উপলব্ধ	717 নাম : রূপিকা মাঝি স্বামীর নাম: কর্তিক মাঝি বাড়ির নং : n0102 বয়স : 27 লিঙ্গ : মহিলা	ACY1738632 ফটো উপলব্ধ
718 নাম : গৌউর মাঝি পিতার নাম: ভীম মাঝি বাড়ির নং : n0118 বয়স : 67 লিঙ্গ : পুরুষ	FKG2984045 ফটো উপলব্ধ	719 নাম : পিতু মাঝি স্বামীর নাম: গৌউর মাঝি বাড়ির নং : n0118 বয়স : 59 লিঙ্গ : মহিলা	WB/08/052/414318 ফটো উপলব্ধ	720 নাম : দোকরী মাঝি পিতার নাম: শ্রীপতি মাঝি বাড়ির নং : n0015 বয়স : 58 লিঙ্গ : পুরুষ	WB/08/052/414293 ফটো উপলব্ধ

721 নাম : নন্দিতা মাঝি স্বামীর নাম: দেবশীষ মাঝি বাড়ির নং : n0015 বয়স : 34 লিঙ্গ : মহিলা	ACY1174721 ফটো উপলব্ধ	722 নাম : প্রিয়াশীষ মাঝি পিতার নাম: দোকড়ি মাঝি বাড়ির নং : n0015 বয়স : 31 লিঙ্গ : পুরুষ	ACY1422674 ফটো উপলব্ধ	723 নাম : শান্তি মাঝি স্বামীর নাম: কোঁরব মাঝি বাড়ির নং : n0015 বয়স : 50 লিঙ্গ : মহিলা	WB/08/052/414208 ফটো উপলব্ধ
724 নাম : সোনাতন মাঝি পিতার নাম: শ্রীপতি মাঝি বাড়ির নং : n0016 বয়স : 69 লিঙ্গ : পুরুষ	WB/08/052/414291 ফটো উপলব্ধ	725 নাম : বিধান মাঝি পিতার নাম: সোনাতন মাঝি বাড়ির নং : n0016 বয়স : 50 লিঙ্গ : পুরুষ	WB/08/052/414295 ফটো উপলব্ধ	726 নাম : লাটু মাঝি পিতার নাম: বিশ্ব মাঝি বাড়ির নং : n0057 বয়স : 34 লিঙ্গ : পুরুষ	ACY1081256 ফটো উপলব্ধ
727 নাম : অভিজিৎ মাঝি পিতার নাম: অনন্ত মাঝি বাড়ির নং : n0032 বয়স : 30 লিঙ্গ : পুরুষ	ACY1422443 ফটো উপলব্ধ	728 নাম : বেলী মাঝি স্বামীর নাম: বিধান মাঝি বাড়ির নং : n0016 বয়স : 44 লিঙ্গ : মহিলা	FKG1321678 ফটো উপলব্ধ	729 নাম : প্রসাদী মাঝি পিতার নাম: সোনাতন মাঝি বাড়ির নং : n0016 বয়স : 36 লিঙ্গ : মহিলা	ACY1280171 ফটো উপলব্ধ
730 নাম : তন্ময় মাঝি পিতার নাম: তেনু মাঝি বাড়ির নং : এন0089 বয়স : 20 লিঙ্গ : পুরুষ	ACY2651123 ফটো উপলব্ধ	731 নাম : ঈশান মাঝি পিতার নাম: বিধান মাঝি বাড়ির নং : এন0016 বয়স : 21 লিঙ্গ : পুরুষ	ACY2610426 ফটো উপলব্ধ	732 নাম : পপি মাঝি স্বামীর নাম: সাগর মাঝি বাড়ির নং : এন0062 বয়স : 21 লিঙ্গ : মহিলা	ACY2613040 ফটো উপলব্ধ
733 নাম : তপু মাঝি পিতার নাম: অজিত মাঝি বাড়ির নং : এন0074 বয়স : 21 লিঙ্গ : পুরুষ	ACY2610475 ফটো উপলব্ধ	734 নাম : আকাশ মাঝি পিতার নাম: বাসু মাঝি বাড়ির নং : এন0050 বয়স : 21 লিঙ্গ : পুরুষ	ACY2610509 ফটো উপলব্ধ	735 নাম : পৌতমী মাঝি স্বামীর নাম: সুজিত মাঝি বাড়ির নং : n0117 বয়স : 43 লিঙ্গ : মহিলা	ACY1081280 ফটো উপলব্ধ
736 নাম : অগ্নি মাঝি পিতার নাম: জীতেন মাঝি বাড়ির নং : এন0045 বয়স : 23 লিঙ্গ : পুরুষ	ACY2623742 ফটো উপলব্ধ	737 নাম : কুমুম মাঝি স্বামীর নাম: অমল মাঝি বাড়ির নং : n0116 বয়স : 34 লিঙ্গ : মহিলা	ACY1174739 ফটো উপলব্ধ	738 নাম : সঙ্গীতা মাঝি স্বামীর নাম: স্বপন মাঝি বাড়ির নং : এন0064 বয়স : 21 লিঙ্গ : মহিলা	ACY2612620 ফটো উপলব্ধ
739 নাম : নন্দিতা মাঝি স্বামীর নাম: যুবরাজ মাঝি বাড়ির নং : এন0046 বয়স : 21 লিঙ্গ : মহিলা	ACY2592756 ফটো উপলব্ধ	740 নাম : অভিমন্ত্র মাঝি পিতার নাম: অনুপ মাঝি বাড়ির নং : এন0106 বয়স : 21 লিঙ্গ : পুরুষ	ACY2610335 ফটো উপলব্ধ	741 নাম : সোমা মাঝি স্বামীর নাম: কেবল মাঝি বাড়ির নং : এন0094 বয়স : 28 লিঙ্গ : মহিলা	ACY2619591 ফটো উপলব্ধ
742 নাম : শক্তি মাঝি পিতার নাম: পলটু মাঝি বাড়ির নং : এন0026 বয়স : 21 লিঙ্গ : পুরুষ	ACY2619443 ফটো উপলব্ধ	743 নাম : রাকেশ মাঝি পিতার নাম: সুশান্ত মাঝি বাড়ির নং : এন0064 বয়স : 21 লিঙ্গ : পুরুষ	ACY2619401 ফটো উপলব্ধ	744 নাম : বলরাম মাঝি পিতার নাম: সুবরন মাঝি বাড়ির নং : n0117 বয়স : 30 লিঙ্গ : পুরুষ	ACY1422377 ফটো উপলব্ধ
745 নাম : প্রিয়ঙ্কা মাঝি স্বামীর নাম: শ্রীনাথ মাঝি বাড়ির নং : এন0035 বয়স : 22 লিঙ্গ : মহিলা	ACY2623312 ফটো উপলব্ধ	746 নাম : শ্যামল মাঝি পিতার নাম: সুবরণ বাড়ির নং : n0117 বয়স : 43 লিঙ্গ : পুরুষ	FKG2787190 ফটো উপলব্ধ	747 নাম : গঙ্গা মাঝি পিতার নাম: নাডক মাঝি বাড়ির নং : n0070 বয়স : 28 লিঙ্গ : পুরুষ	ACY1808260 ফটো উপলব্ধ
748 নাম : কবিতা মাঝি পিতার নাম: সুশান্ত মাঝি বাড়ির নং : n0064 বয়স : 27 লিঙ্গ : মহিলা	ACY1808278 ফটো উপলব্ধ	749 নাম : রিমি মাঝি স্বামীর নাম: দেবদাস মাঝি বাড়ির নং : n0118 বয়স : 28 লিঙ্গ : মহিলা	ACY1808286 ফটো উপলব্ধ	750 নাম : রিতা মাঝি স্বামীর নাম: লখাই মাঝি বাড়ির নং : n0106 বয়স : 29 লিঙ্গ : মহিলা	ACY1808294 ফটো উপলব্ধ

751 নাম : জয়ন্তী মাঝি স্বামীর নাম : সাধব মাঝি বাড়ির নং : n0086 বয়স : 49 লিঙ্গ : মহিলা	FKG3242153 ফটো উপলব্ধ	752 নাম : ছন্দা মাঝি স্বামীর নাম : একডি মাঝি বাড়ির নং : n0100 বয়স : 55 লিঙ্গ : মহিলা	WB/08/052/414133 ফটো উপলব্ধ	753 নাম : কিষ্ট মাঝি পিতার নাম : গয়ানাথ মাঝি বাড়ির নং : n0100 বয়স : 60 লিঙ্গ : পুরুষ	WB/08/052/414134 ফটো উপলব্ধ
754 নাম : খুশি মাঝি স্বামীর নাম : কিষ্ণ মাঝি বাড়ির নং : n0100 বয়স : 43 লিঙ্গ : মহিলা	FKG1319508 ফটো উপলব্ধ	755 নাম : সূত মাঝি পিতার নাম : গয়ানাথ মাঝি বাড়ির নং : n0101 বয়স : 69 লিঙ্গ : পুরুষ	WB/08/052/414135 ফটো উপলব্ধ	756 নাম : লিলি মাঝি স্বামীর নাম : সূত মাঝি বাড়ির নং : n0101 বয়স : 61 লিঙ্গ : মহিলা	WB/08/052/414136 ফটো উপলব্ধ
757 নাম : সুধীর মাঝি পিতার নাম : সূত মাঝি বাড়ির নং : n0101 বয়স : 46 লিঙ্গ : পুরুষ	FKG2984037 ফটো উপলব্ধ	758 নাম : অর্চনা মাঝি স্বামীর নাম : সুধীর মাঝি বাড়ির নং : n0101 বয়স : 42 লিঙ্গ : মহিলা	FKG3329976 ফটো উপলব্ধ	759 নাম : ফটিক মাঝি পিতার নাম : সূত মাঝি বাড়ির নং : n0101 বয়স : 42 লিঙ্গ : পুরুষ	FKG3330222 ফটো উপলব্ধ
760 নাম : প্রভাত মাঝি পিতার নাম : তিনকড়ি মাঝি বাড়ির নং : n0102 বয়স : 61 লিঙ্গ : পুরুষ	ACY2747194 ফটো উপলব্ধ	761 নাম : ফাল্গুনী মাঝি স্বামীর নাম : প্রভাত মাঝি বাড়ির নং : n0102 বয়স : 56 লিঙ্গ : মহিলা	WB/08/052/414128 ফটো উপলব্ধ	762 নাম : কার্তিক মাঝি পিতার নাম : প্রভাত মাঝি বাড়ির নং : n0102 বয়স : 32 লিঙ্গ : পুরুষ	ACY1422492 ফটো উপলব্ধ
763 নাম : রুপা মাঝি স্বামীর নাম : সুবোধ মাঝি বাড়ির নং : n0102 বয়স : 51 লিঙ্গ : মহিলা	FKG2680312 ফটো উপলব্ধ	764 নাম : উবোধ মাঝি পিতার নাম : তিনকড়ি মাঝি বাড়ির নং : n0102 বয়স : 52 লিঙ্গ : পুরুষ	FKG1320019 ফটো উপলব্ধ	765 নাম : সবরী মাঝি স্বামীর নাম : ফটিক মাঝি বাড়ির নং : n0102 বয়স : 35 লিঙ্গ : মহিলা	ACY1422575 ফটো উপলব্ধ
766 নাম : সুনীতা মাঝি স্বামীর নাম : নরেন মাঝি বাড়ির নং : n0104 বয়স : 53 লিঙ্গ : মহিলা	WB/08/052/414113 ফটো উপলব্ধ	767 নাম : অরুণ মাঝি পিতার নাম : নিরেন মাঝি বাড়ির নং : n0104 বয়স : 29 লিঙ্গ : পুরুষ	ACY1538719 ফটো উপলব্ধ	768 নাম : মেকা মাঝি স্বামীর নাম : বীরেন মাঝি বাড়ির নং : n0105 বয়স : 60 লিঙ্গ : মহিলা	WB/08/052/414110 ফটো উপলব্ধ
769 নাম : ইন্দ্রজিত মাঝি পিতার নাম : বীরেন মাঝি বাড়ির নং : n0105 বয়স : 43 লিঙ্গ : পুরুষ	FKG2787091 ফটো উপলব্ধ	770 নাম : প্রিয় মাঝি পিতার নাম : বীরেন মাঝি বাড়ির নং : n0105 বয়স : 31 লিঙ্গ : পুরুষ	ACY1280213 ফটো উপলব্ধ	771 নাম : ফুলকুমারী মাঝি পিতার নাম : প্রিয় মাঝি বাড়ির নং : n0105 বয়স : 30 লিঙ্গ : মহিলা	ACY1538602 ফটো উপলব্ধ
772 নাম : অর্পনা মাঝি স্বামীর নাম : হরেন মাঝি বাড়ির নং : n0106 বয়স : 69 লিঙ্গ : মহিলা	WB/08/052/414115 ফটো উপলব্ধ	773 নাম : অনুপ মাঝি পিতার নাম : হরেন মাঝি বাড়ির নং : n0106 বয়স : 51 লিঙ্গ : পুরুষ	WB/08/052/414116 ফটো উপলব্ধ	774 নাম : মালা মাঝি স্বামীর নাম : অনুপ মাঝি বাড়ির নং : n0106 বয়স : 49 লিঙ্গ : মহিলা	WB/08/052/414117 ফটো উপলব্ধ
775 নাম : লখাই মাঝি পিতার নাম : অনুপ মাঝি বাড়ির নং : n0106 বয়স : 32 লিঙ্গ : পুরুষ	ACY1538800 ফটো উপলব্ধ	776 নাম : প্রনব মাঝি পিতার নাম : হরেন মাঝি বাড়ির নং : n0106 বয়স : 42 লিঙ্গ : পুরুষ	FKG2983849 ফটো উপলব্ধ	777 নাম : আরাধনা মাঝি স্বামীর নাম : প্রনব মাঝি বাড়ির নং : n0106 বয়স : 37 লিঙ্গ : মহিলা	ACY0165761 ফটো উপলব্ধ
778 নাম : বীরু মাঝি পিতার নাম : অনাদী মাঝি বাড়ির নং : n0107 বয়স : 69 লিঙ্গ : পুরুষ	WB/08/052/414105 ফটো উপলব্ধ	779 নাম : অঞ্জলী মাঝি স্বামীর নাম : বীরু মাঝি বাড়ির নং : n0107 বয়স : 59 লিঙ্গ : মহিলা	WB/08/052/414106 ফটো উপলব্ধ	780 নাম : গোপন মাঝি পিতার নাম : পাণ্ডব মাঝি বাড়ির নং : n0018 বয়স : 37 লিঙ্গ : পুরুষ	ACY1081231 ফটো উপলব্ধ

781 নাম : সমর মাঝি পিতার নাম: পাণ্ডব মাঝি বাড়ির নং : n0018 বয়স : 29 লিঙ্গ : পুরুষ	ACY1538768 ফটো উপলব্ধ	782 নাম : মঞ্জু মাঝি স্বামীর নাম: ইন্দ্রজিত মাঝি বাড়ির নং : n0105 বয়স : 40 লিঙ্গ : মহিলা	ACY1174960 ফটো উপলব্ধ	783 নাম : দুলাল মাঝি পিতার নাম: মহাবীর মাঝি বাড়ির নং : n0115 বয়স : 50 লিঙ্গ : পুরুষ	ACY2636769 ফটো উপলব্ধ
784 নাম : বিউটি মাঝি স্বামীর নাম: রাজু মাঝি বাড়ির নং : n0048 বয়স : 31 লিঙ্গ : মহিলা	ACY1538651 ফটো উপলব্ধ	785 নাম : মৌসুমী মাঝি স্বামীর নাম: কর্ন মাঝি বাড়ির নং : n0051 বয়স : 27 লিঙ্গ : মহিলা	ACY1081355 ফটো উপলব্ধ	786 নাম : লতিকান্ত দাস পিতার নাম: বাবুল দাস বাড়ির নং : এন0040 বয়স : 23 লিঙ্গ : পুরুষ	ACY2594414 ফটো উপলব্ধ
787 নাম : লক্ষ্মী সরকার মাঝি স্বামীর নাম: লালচাঁদ মাঝি বাড়ির নং : এন0100 বয়স : 21 লিঙ্গ : মহিলা	ACY2623270 ফটো উপলব্ধ	788 নাম : প্রার্থনা মাঝি স্বামীর নাম: রাজু মাঝি বাড়ির নং : এন0070 বয়স : 29 লিঙ্গ : মহিলা	ACY2623387 ফটো উপলব্ধ	789 নাম : ইতি মাঝি পিতার নাম: সুধির মাঝি বাড়ির নং : এন0101 বয়স : 21 লিঙ্গ : মহিলা	ACY2623346 ফটো উপলব্ধ
790 নাম : সুপ্রিয় মাঝি পিতার নাম: শ্যামল মাঝি বাড়ির নং : এন0117 বয়স : 21 লিঙ্গ : পুরুষ	ACY2591329 ফটো উপলব্ধ	791 নাম : দেবী মাঝি স্বামীর নাম: সঞ্জীব মাঝি বাড়ির নং : n0090 বয়স : 42 লিঙ্গ : মহিলা	FKG1319912 ফটো উপলব্ধ	792 নাম : চিত্রা মাঝি স্বামীর নাম: দীপক মাঝি বাড়ির নং : n0061 বয়স : 33 লিঙ্গ : মহিলা	ACY1280098 ফটো উপলব্ধ
793 নাম : নিখিল মাঝি পিতার নাম: কানাই মাঝি বাড়ির নং : এন0119 বয়স : 23 লিঙ্গ : পুরুষ	ACY2430643 ফটো উপলব্ধ	794 নাম : বুলেট মাঝি পিতার নাম: শ্রীবৎস মাঝি বাড়ির নং : এন0121 বয়স : 24 লিঙ্গ : পুরুষ	ACY2430650 ফটো উপলব্ধ	795 নাম : পূজা মাঝি স্বামীর নাম: বিপুল মাঝি বাড়ির নং : এন0090 বয়স : 23 লিঙ্গ : মহিলা	ACY2430916 ফটো উপলব্ধ
796 নাম : সোমেন মাঝী পিতার নাম: বিশ মাঝী বাড়ির নং : N0057 বয়স : 24 লিঙ্গ : পুরুষ	ACY2324457 ফটো উপলব্ধ	797 নাম : শ্রাবণী মাঝি স্বামীর নাম: পিন্টু মাঝি বাড়ির নং : এন0057 বয়স : 21 লিঙ্গ : মহিলা	ACY2707925 ফটো উপলব্ধ	798 নাম : মল্লিকা মাঝি স্বামীর নাম: সোমেন মাঝি বাড়ির নং : এন0057 বয়স : 20 লিঙ্গ : মহিলা	ACY2705077 ফটো উপলব্ধ
799 নাম : বেলি মাঝি স্বামীর নাম: আশিষ মাঝি বাড়ির নং : n0123 বয়স : 38 লিঙ্গ : মহিলা	ACY1174861 ফটো উপলব্ধ	800 নাম : বাপন ঘোষ মায়ের নাম: মাধুরী ঘোষ বাড়ির নং : N0123 বয়স : 24 লিঙ্গ : পুরুষ	ACY2334365 ফটো উপলব্ধ	801 নাম : আশা মাঝী স্বামীর নাম: বেজু মাঝী বাড়ির নং : N0070 বয়স : 24 লিঙ্গ : মহিলা	ACY2335404 ফটো উপলব্ধ
802 নাম : জুলি মাঝি স্বামীর নাম: সূর্য মাঝি বাড়ির নং : এন0043 বয়স : 24 লিঙ্গ : মহিলা	ACY2514883 ফটো উপলব্ধ	803 নাম : তাপস মাঝি পিতার নাম: বিরেন মাঝি বাড়ির নং : এন0125 বয়স : 23 লিঙ্গ : পুরুষ	ACY2514560 ফটো উপলব্ধ	804 নাম : পীযুষ মাঝি পিতার নাম: নীরেন মাঝি বাড়ির নং : এন0125 বয়স : 23 লিঙ্গ : পুরুষ	ACY2514651 ফটো উপলব্ধ
805 নাম : শিল্পি মাঝি স্বামীর নাম: সঞ্জয় মাঝি বাড়ির নং : এন0125 বয়স : 21 লিঙ্গ : মহিলা	ACY2713386 ফটো উপলব্ধ	806 নাম : কমল মাঝি পিতার নাম: কনা মাঝি বাড়ির নং : এন0076 বয়স : 25 লিঙ্গ : পুরুষ	ACY2514776 ফটো উপলব্ধ	807 নাম : শিবা মাঝি পিতার নাম: গোপাল মাঝি বাড়ির নং : এন0089 বয়স : 22 লিঙ্গ : পুরুষ	ACY2514321 ফটো উপলব্ধ
808 নাম : যজ্ঞেশ্বর মাঝি পিতার নাম: অপরূপ মাঝি বাড়ির নং : n0044 বয়স : 29 লিঙ্গ : পুরুষ	ACY1738657 ফটো উপলব্ধ	809 নাম : শিল্পা মাঝি স্বামীর নাম: প্রেমচাঁদ মাঝি বাড়ির নং : n0100 বয়স : 30 লিঙ্গ : মহিলা	ACY1422534 ফটো উপলব্ধ	810 নাম : বর্ষন মাঝি পিতার নাম: অপরূপ মাঝি বাড়ির নং : এন0044 বয়স : 24 লিঙ্গ : পুরুষ	ACY2514743 ফটো উপলব্ধ

811 নাম : লালচাঁন্দ মাঝি পিতার নাম: ইকড়ি মাঝি বাড়ির নং : এন0100 বয়স : 25 লিঙ্গ : পুরুষ	ACY2430817 ফটো উপলব্ধ	812 নাম : ইকড়ি মাঝি পিতার নাম: গয়ানাথ মাঝি বাড়ির নং : n0100 বয়স : 60 লিঙ্গ : পুরুষ	ACY2654572 ফটো উপলব্ধ	813 নাম : বন্দেশ্বর মাঝি পিতার নাম: শুধু মাঝি বাড়ির নং : এন0059 বয়স : 24 লিঙ্গ : পুরুষ	ACY2430999 ফটো উপলব্ধ
814 নাম : লাবনী মাঝি স্বামীর নাম: বন্দেশ্বর মাঝি বাড়ির নং : এন0059 বয়স : 20 লিঙ্গ : মহিলা	ACY2723245 ফটো উপলব্ধ	815 নাম : লালী মাঝি স্বামীর নাম: জিতু মাঝি বাড়ির নং : n0134 বয়স : 29 লিঙ্গ : মহিলা	ACY1808237 ফটো উপলব্ধ	816 নাম : সুকালী মাঝী পিতার নাম: দুবন মাঝী বাড়ির নং : n0134 বয়স : 63 লিঙ্গ : পুরুষ	WB/08/052/393249 ফটো উপলব্ধ
817 নাম : তুফানী মাঝী স্বামীর নাম: সুকালী মাঝী বাড়ির নং : n0133 বয়স : 59 লিঙ্গ : মহিলা	WB/08/052/393250 ফটো উপলব্ধ	818 নাম : জিতু মাঝি পিতার নাম: সুকালি মাঝী বাড়ির নং : n0134 বয়স : 30 লিঙ্গ : পুরুষ	ACY1422369 ফটো উপলব্ধ	819 নাম : নিবরন মাঝী পিতার নাম: অর্জুন মাঝি বাড়ির নং : n0120 বয়স : 70 লিঙ্গ : পুরুষ	ACY2013506 ফটো উপলব্ধ
820 নাম : মায়্যা মাঝি স্বামীর নাম: নিবারণ মাঝি বাড়ির নং : n0120 বয়স : 63 লিঙ্গ : মহিলা	WB/08/052/414324 ফটো উপলব্ধ	821 নাম : বলাই মাঝি পিতার নাম: নিবারণ মাঝি বাড়ির নং : n0120 বয়স : 50 লিঙ্গ : পুরুষ	WB/08/052/414325 ফটো উপলব্ধ	822 নাম : ফুলি মাঝি স্বামীর নাম: বলাই মাঝি বাড়ির নং : n0120 বয়স : 43 লিঙ্গ : মহিলা	FKG1319466 ফটো উপলব্ধ
823 নাম : তুবরি মাঝি স্বামীর নাম: গোপাল মাঝি বাড়ির নং : n0120 বয়স : 35 লিঙ্গ : মহিলা	ACY1422435 ফটো উপলব্ধ	824 নাম : বিষ্ণু মাঝি পিতার নাম: বলাই মাঝি বাড়ির নং : এন0120 বয়স : 23 লিঙ্গ : পুরুষ	ACY2430551 ফটো উপলব্ধ	825 নাম : গোবিন্দ মাঝি পিতার নাম: নিবারণ মাঝি বাড়ির নং : n0120 বয়স : 38 লিঙ্গ : পুরুষ	FKG3330032 ফটো উপলব্ধ
826 নাম : মনি মাঝি স্বামীর নাম: গোবিন্দ মাঝি বাড়ির নং : n0120 বয়স : 31 লিঙ্গ : মহিলা	ACY1422542 ফটো উপলব্ধ	827 নাম : গোপাল মাঝি পিতার নাম: নিবারণ মাঝি বাড়ির নং : n0120 বয়স : 40 লিঙ্গ : পুরুষ	FKG3330149 ফটো উপলব্ধ	828 নাম : পুতুল রবিদাস স্বামীর নাম: বিকাশ রবিদাস বাড়ির নং : n0156 বয়স : 35 লিঙ্গ : মহিলা	ACY1847797 ফটো উপলব্ধ
829 নাম : বিকাশ রবিদাস পিতার নাম: স্বপন রবিদাস বাড়ির নং : n0157 বয়স : 37 লিঙ্গ : পুরুষ	ACY1847805 ফটো উপলব্ধ	830 নাম : চন্দনা রবিদাস স্বামীর নাম: স্বপন রবিদাস বাড়ির নং : n0158 বয়স : 56 লিঙ্গ : মহিলা	ACY1847813 ফটো উপলব্ধ	831 নাম : সাগরী রবিদাস স্বামীর নাম: তমালী রবিদাস বাড়ির নং : n0017 বয়স : 71 লিঙ্গ : মহিলা	WB/08/052/414338 ফটো উপলব্ধ
832 নাম : অনুপ রবিদাস পিতার নাম: কুড়ান রবিদাস বাড়ির নং : n0020 বয়স : 43 লিঙ্গ : পুরুষ	FKG2680650 ফটো উপলব্ধ	833 নাম : কম্পনা রবিদাস স্বামীর নাম: অনুপ রবিদাস বাড়ির নং : n0020 বয়স : 38 লিঙ্গ : মহিলা	ACY0952085 ফটো উপলব্ধ	834 নাম : নারায়ন সরকার পিতার নাম: শম্ভু সরকার বাড়ির নং : n0135 বয়স : 66 লিঙ্গ : পুরুষ	FKG3393808 ফটো উপলব্ধ
835 নাম : অমিত সরকার পিতার নাম: নারায়ন সরকার বাড়ির নং : n0136 বয়স : 43 লিঙ্গ : পুরুষ	FKG3393816 ফটো উপলব্ধ	836 নাম : যমুনা সরকার স্বামীর নাম: অমিত সরকার বাড়ির নং : n0136 বয়স : 37 লিঙ্গ : মহিলা	ACY1174887 ফটো উপলব্ধ	837 নাম : লতিকা সরকার স্বামীর নাম: নারায়ন সরকার বাড়ির নং : n0137 বয়স : 58 লিঙ্গ : মহিলা	FKG3393824 ফটো উপলব্ধ
838 নাম : দুর্গা সরকার মাঝি স্বামীর নাম: সত্যশান মাঝি বাড়ির নং : n0163 বয়স : 27 লিঙ্গ : মহিলা	ACY1847862 ফটো উপলব্ধ	839 নাম : গৌরী সরকার মাঝি স্বামীর নাম: মানব মাঝি বাড়ির নং : n0149 বয়স : 29 লিঙ্গ : মহিলা	ACY1531839 ফটো উপলব্ধ	840 নাম : সুমিত্রা সরকার(মাঝি) স্বামীর নাম: সরোজিৎ মাঝি বাড়ির নং : n0036 বয়স : 38 লিঙ্গ : মহিলা	FKG3338829 ফটো উপলব্ধ

<p>841</p> <p>নাম : চন্দন ঘোষ পিতার নাম: ধীরেন ঘোষ বাড়ির নং : এন0006 বয়স : 20 লিঙ্গ : পুরুষ</p>	<p>ACY2732949</p> <p>ফটো উপলব্ধ</p>	<p>842</p> <p>নাম : রিমি মাঝি স্বামীর নাম: লাখপতি মাঝি বাড়ির নং : এন0087 বয়স : 19 লিঙ্গ : মহিলা</p>	<p>ACY2738029</p> <p>ফটো উপলব্ধ</p>	<p>843</p> <p>নাম : সুমিত মাঝি পিতার নাম: শ্যামল মাঝি বাড়ির নং : এন0117 বয়স : 19 লিঙ্গ : পুরুষ</p>	<p>ACY2738813</p> <p>ফটো উপলব্ধ</p>
<p>844</p> <p>নাম : বিপাশা মাঝি স্বামীর নাম: বিশ্বজিৎ মাঝি বাড়ির নং : এন0116 বয়স : 24 লিঙ্গ : মহিলা</p>	<p>ACY2741270</p> <p>ফটো উপলব্ধ</p>	<p>845</p> <p>নাম : নিরঞ্জন রবি দাস পিতার নাম: অনুপ রবি দাস বাড়ির নং : এন0020 বয়স : 20 লিঙ্গ : পুরুষ</p>	<p>ACY2744019</p> <p>ফটো উপলব্ধ</p>	<p>846</p> <p>নাম : মনোজ মাঝি পিতার নাম: ফুলচাঁদ মাঝি বাড়ির নং : এন0123 বয়স : 42 লিঙ্গ : পুরুষ</p>	<p>FKG2972552</p> <p>ফটো উপলব্ধ</p>
<p>847</p> <p>নাম : শ্যামলী মাঝি স্বামীর নাম: মনোজ মাঝি বাড়ির নং : এন0123 বয়স : 40 লিঙ্গ : মহিলা</p>	<p>ACY0948166</p> <p>ফটো উপলব্ধ</p>	<p>848</p> <p>নাম : সুচিত্রা প্রামাণিক পিতার নাম: গাজল প্রামাণিক বাড়ির নং : এন0031 বয়স : 23 লিঙ্গ : মহিলা</p>	<p>ZST2788107</p> <p>ফটো উপলব্ধ</p>	<p>849</p> <p>নাম : বিউটি মাঝি স্বামীর নাম: পরেশ মাঝি বাড়ির নং : এন0099 বয়স : 19 লিঙ্গ : মহিলা</p>	<p>ACY2760122</p> <p>ফটো উপলব্ধ</p>
<p>850</p> <p>নাম : মিনাথী মাঝি স্বামীর নাম: অক্ষয় মাঝি বাড়ির নং : এন0106 বয়স : 21 লিঙ্গ : মহিলা</p>	<p>ACY2761138</p> <p>ফটো উপলব্ধ</p>	<p>851</p> <p>নাম : প্রবাল দাস পিতার নাম: প্রবীর দাস বাড়ির নং : এন0021 বয়স : 19 লিঙ্গ : পুরুষ</p>	<p>ACY2764207</p> <p>ফটো উপলব্ধ</p>	<p>852</p> <p>নাম : সোমা সিংহ পিতার নাম: প্রকাশ সিংহ বাড়ির নং : এন0091 বয়স : 27 লিঙ্গ : মহিলা</p>	<p>WSC1686534</p> <p>ফটো উপলব্ধ</p>
<p>853</p> <p>নাম : মনোদীপ মাঝি পিতার নাম: সমর মাঝি বাড়ির নং : এন0065 বয়স : 20 লিঙ্গ : পুরুষ</p>	<p>ACY2769909</p> <p>ফটো উপলব্ধ</p>	<p>854</p> <p>নাম : ববিতা মাঝি স্বামীর নাম: গণেশ মাঝি বাড়ির নং : এন0102 বয়স : 20 লিঙ্গ : মহিলা</p>	<p>ACY2772259</p> <p>ফটো উপলব্ধ</p>		

নির্বাচক সংখ্যার সারসংক্ষেপ :

A) নির্বাচকের সংখ্যা :

	নির্বাচক তালিকার প্রকৃতি	নির্বাচক তালিকার পরিচিতি :	নির্বাচকের সংখ্যা :			
			পুরুষ	মহিলা	তৃতীয় লিঙ্গ	মোট
I	মূল তালিকা	মূল তালিকা	বিশেষ নিবিড় সংশোধনী ২০২৬-এর চূড়ান্ত ভোটার তালিকা			
			452	402	0	854
II	1- সংযোজন তালিকা	সংযোজনী 1	বিশেষ সংক্ষিপ্ত সংশোধন 2026			
			0	0	0	0
III	2- বিয়োজন তালিকা	সংযোজনী 1	বিশেষ সংক্ষিপ্ত সংশোধন 2026			
			1	2	0	3
IV	'লিঙ্গ ক্ষেত্রের' পরিবর্তনের কারণে পার্থক্য		0	0	0	0
নির্বাচকের মোট সংখ্যা (I+II-III+IV)			451	400	0	851

B) ক্রটি সংশোধনের সংখ্যা :

নির্বাচক তালিকার প্রকৃতি	নির্বাচক তালিকার পরিচিতি :	ক্রটি সংশোধনের সংখ্যা :
সংযোজনী 1	বিশেষ সংক্ষিপ্ত সংশোধন 2026	0

নির্বাচক নিবন্ধন আধিকারিকের স্বাক্ষর

E-মৃত, S-স্থানান্তরিত, R-একাধিকবার অন্তর্ভুক্ত, M-নিখোঁজ, Q-যোগ্য নহে