

নির্বাচক তালিকা 2026 S25 পশ্চিমবঙ্গ

বিধানসভা নির্বাচনক্ষেত্রের নং, নাম ও সংরক্ষণের স্থিতি : 61 - লালগোলা (সাধারণ)		অংশ নং : 113			
বিধানসভা নির্বাচনক্ষেত্রটি যে লোকসভা নির্বাচনক্ষেত্রের / ক্ষেত্রসমূহের অন্তর্ভুক্ত তার নং, নাম ও সংরক্ষণ স্থিতি : 9 - জঙ্গীপুর (সাধারণ)					
1. সংশোধনের পূর্ণ বিবরণ					
সংশোধনের বৎসর :	2026	নির্বাচক তালিকার পরিচিতি :			
ভিত্তি তারিখ :	01-01-2026	বিশেষ নিবিড় সংশোধনী ২০২৬-এর চূড়ান্ত ভোটার তালিকা			
সংশোধনের প্রকৃতি :	বিশেষ নিবিড় সংশোধনী 2026				
প্রকাশনার তারিখ :	28-02-2026				
2. অংশ ও নির্বাচনী এলাকার পূর্ণ বিবরণ :					
অংশের ভাগ নং ও নাম :					
1-নাটাতলা টিকটিকিপাড়া					
		প্রধান শহর/গ্রাম	: পাহাড়পুর		
		ওয়ার্ড	:		
		থানা	: লালগোলা		
		গ্রাম পঞ্চায়েত	: বাহাদুরপুর		
		ব্লক	: লালগোলা		
		মহকুমা	: লালবাগ		
		জেলা	: মুর্শিদাবাদ		
		পিন	: 742148		
3. ভোট গ্রহন কেন্দ্রের পূর্ণ বিবরণ :					
ভোট গ্রহন কেন্দ্রের নং, নাম :		ভোট গ্রহন কেন্দ্রের শ্রেণী :		গ্রামীণ	
113 - দরগাতলা প্রাইমারী স্কুল		এই অংশে সহায়ক ভোটগ্রহন কেন্দ্রের সংখ্যা		0	
ভোট গ্রহন কেন্দ্রের ঠিকানা :		:			
দরগাতলা প্রাইমারী স্কুল, - রুম- 1, দরগাতলা					
4. নির্বাচকের সংখ্যা :					
প্রথম ক্রমিক নং	শেষ ক্রমিক নং	মোট সংখ্যা			
		পুরুষ	মহিলা	তৃতীয় লিঙ্গ	মোট
1	734	393	341	0	734

নির্বাচক নিবন্ধন আধিকারিকের স্বাক্ষর

Nazri Naksha

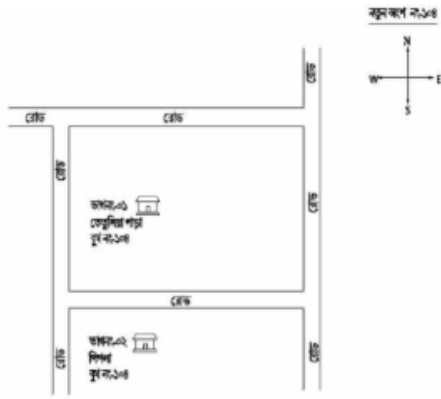

Google Map View

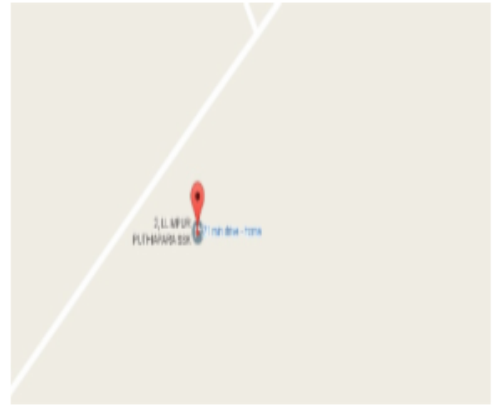

Polling Station Building Front View



Polling Station Front View



Cad View

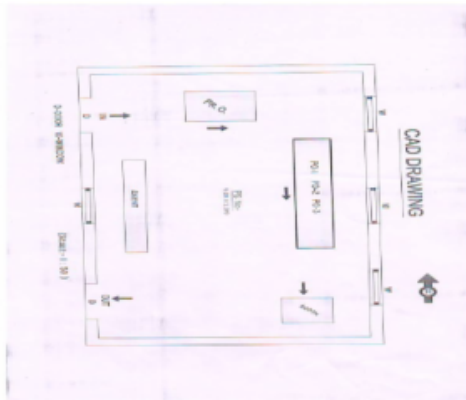

Key MAP View

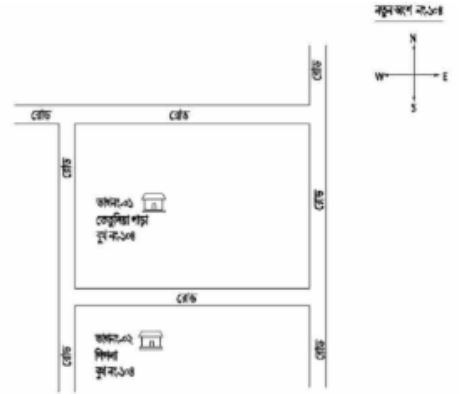

বিধানসভা নির্বাচনক্ষেত্রের নং, নাম : 61-লালগোলা
ভাগ নং, নাম : 1-নাটাতলা টিকটিকিপাড়া

1 নাম : সেইবুর আলী পিতার নাম : রিয়াজুদ্দীন বাড়ির নং : n0069 বয়স : 59 লিঙ্গ : পুরুষ ফটো উপলব্ধ	WB/09/055/312183	2 নাম : আকলেমা বিবি স্বামীর নাম : নূরুজ্জব্বার বাড়ির নং : n0069 বয়স : 48 লিঙ্গ : মহিলা ফটো উপলব্ধ	WSC1287705	3 নাম : গোলচেহেরা বিবি স্বামীর নাম : সেইবুর বাড়ির নং : n0069 বয়স : 51 লিঙ্গ : মহিলা ফটো উপলব্ধ	WB/09/055/312184
4 নাম : মৌসুমী বিবি স্বামীর নাম : এমামুল সেখ বাড়ির নং : n0069 বয়স : 45 লিঙ্গ : মহিলা ফটো উপলব্ধ	WSC1287796	5 নাম : রাশেদা বেওয়া স্বামীর নাম : কাউম বাড়ির নং : n0070 বয়স : 81 লিঙ্গ : মহিলা ফটো উপলব্ধ	HVH0609891	6 নাম : নেজাবুল ইসলাম পিতার নাম : সেরাজুদ্দিন বাড়ির নং : n0071 বয়স : 57 লিঙ্গ : পুরুষ ফটো উপলব্ধ	WSC1994821
7 নাম : সেতাবুর রহমান পিতার নাম : সেরাজুদ্দীন সেখ বাড়ির নং : n0071 বয়স : 47 লিঙ্গ : পুরুষ ফটো উপলব্ধ	HVH2128296	8 নাম : নূরেশা বিবি স্বামীর নাম : সেরাজুর রহমান বাড়ির নং : n0071 বয়স : 39 লিঙ্গ : মহিলা ফটো উপলব্ধ	HVH2775336	9 নাম : হোসনারা বিবি স্বামীর নাম : কাউম সেখ বাড়ির নং : n0071 বয়স : 35 লিঙ্গ : মহিলা ফটো উপলব্ধ	WSC1287812
10 নাম : রোকিয়া বিবি স্বামীর নাম : জেকের আলি বাড়ির নং : n0060 বয়স : 54 লিঙ্গ : মহিলা ফটো উপলব্ধ	WSC1992650	11 নাম : আকবর আলী পিতার নাম : জামালউদ্দিন বাড়ির নং : n0037 বয়স : 44 লিঙ্গ : পুরুষ ফটো উপলব্ধ	HVH1650787	12 নাম : ইসনারা খাতুন বিবি স্বামীর নাম : মোস্তফা কালাম সেখ বাড়ির নং : n0043 বয়স : 31 লিঙ্গ : মহিলা ফটো উপলব্ধ	WSC1417005
13 নাম : মোঃ নূরকালিম সেখ পিতার নাম : মোঃ গোলার হোসেন বাড়ির নং : n0042 বয়স : 29 লিঙ্গ : পুরুষ ফটো উপলব্ধ	WSC1521103	14 নাম : সামসুদ্দীন সেখ পিতার নাম : মুসলিম সেখ বাড়ির নং : n0002 বয়স : 66 লিঙ্গ : পুরুষ ফটো উপলব্ধ	WB/09/055/312119	15 নাম : পানফুল বিবি স্বামীর নাম : রকান সেখ বাড়ির নং : n0002 বয়স : 65 লিঙ্গ : মহিলা ফটো উপলব্ধ	HVH1535194
16 নাম : জামালুদ্দিন পিতার নাম : মোসলেম সেখ বাড়ির নং : n0002 বয়স : 62 লিঙ্গ : পুরুষ ফটো উপলব্ধ	WSC2154656	17 নাম : আশেবুর বিবি স্বামীর নাম : সেখ আব্দুল কাইসের বাড়ির নং : n0064 বয়স : 55 লিঙ্গ : মহিলা ফটো উপলব্ধ	WSC2006013	18 নাম : চাঁদবানু বেওয়া স্বামীর নাম : আমজাদ বাড়ির নং : n0018 বয়স : 60 লিঙ্গ : মহিলা ফটো উপলব্ধ	HVH2128148
19 নাম : ফুলেরা বিবি স্বামীর নাম : আব্দুল রাজ্জাক বাড়ির নং : n0028 বয়স : 45 লিঙ্গ : মহিলা ফটো উপলব্ধ	HVH2775062	20 নাম : রিজিয়া বিবি স্বামীর নাম : অজ্জের আলি বাড়ির নং : n0030 বয়স : 71 লিঙ্গ : মহিলা ফটো উপলব্ধ	WSC2131605	21 নাম : চাঁদবানু খাতুন পিতার নাম : অজ্জের আলি বাড়ির নং : n0030 বয়স : 40 লিঙ্গ : মহিলা ফটো উপলব্ধ	WSC1287648
22 নাম : সামার সেখ পিতার নাম : মুহম্মদ আলী বাড়ির নং : n0030 বয়স : 51 লিঙ্গ : পুরুষ ফটো উপলব্ধ	HVH0609362	23 নাম : ভেজলী বেওয়া স্বামীর নাম : ইমামুল হুদা বাড়ির নং : n0078 বয়স : 63 লিঙ্গ : মহিলা ফটো উপলব্ধ	WSC2126274	24 নাম : তুসব আলি পিতার নাম : ইমামুল হুদা বাড়ির নং : n0078 বয়স : 41 লিঙ্গ : পুরুষ ফটো উপলব্ধ	HVH2360378
25 নাম : ছোটিন সেখ পিতার নাম : ইমামুল হুদা বাড়ির নং : n0078 বয়স : 35 লিঙ্গ : পুরুষ ফটো উপলব্ধ	WSC1416809	26 নাম : রিজিয়া বিবি স্বামীর নাম : এমাজ সেখ বাড়ির নং : n0077 বয়স : 70 লিঙ্গ : মহিলা ফটো উপলব্ধ	WSC1993914	27 নাম : রশীলা বিবি স্বামীর নাম : তুসব আলি বাড়ির নং : n0077 বয়স : 37 লিঙ্গ : মহিলা ফটো উপলব্ধ	WSC1192327
28 নাম : আব্দুল সেখ পিতার নাম : মুহম্মদ আলি বাড়ির নং : n0041 বয়স : 39 লিঙ্গ : পুরুষ ফটো উপলব্ধ	HVH2527927	29 নাম : একাইল সেখ পিতার নাম : মুহম্মদ আলি বাড়ির নং : n0041 বয়স : 38 লিঙ্গ : পুরুষ ফটো উপলব্ধ	HVH2527935	30 নাম : বেদুরা বিবি স্বামীর নাম : একাইল সেখ বাড়ির নং : n0041 বয়স : 36 লিঙ্গ : মহিলা ফটো উপলব্ধ	WSC1001320

বিধানসভা নির্বাচনক্ষেত্রের নং, নাম : 61-লালগোলা
ভাগ নং, নাম : 1-নাটাতলা টিকটিকিপাড়া

31	HVH2128304	নাম : বাজলুর রহমান পিতার নাম: ফজল সেখ বাড়ির নং : n0007 বয়স : 45 লিঙ্গ : পুরুষ	ফটো উপলব্ধ	32	HVH0610535	নাম : আনোয়ারা বিবি স্বামীর নাম: বাজলুর রহমান বাড়ির নং : n0007 বয়স : 48 লিঙ্গ : মহিলা	ফটো উপলব্ধ	33	WB/09/055/312020	নাম : নাজেমা বিবি স্বামীর নাম: সাজাহান বাড়ির নং : n0008 বয়স : 56 লিঙ্গ : মহিলা	ফটো উপলব্ধ
34	HVH2129104	নাম : মুর্শেদ আলি পিতার নাম: মাইনুদ্দীন সেখ বাড়ির নং : n0080 বয়স : 46 লিঙ্গ : পুরুষ	ফটো উপলব্ধ	35	WSC2131118	নাম : সাদেক আলী পিতার নাম: মাইনুদ্দীন সেখ বাড়ির নং : n0059 বয়স : 55 লিঙ্গ : পুরুষ	ফটো উপলব্ধ	36	HVH1535145	নাম : নাইমুল হক পিতার নাম: মাইনুদ্দীন সেখ বাড়ির নং : n0059 বয়স : 51 লিঙ্গ : পুরুষ	ফটো উপলব্ধ
37	HVH2359487	নাম : শওকতারা বিবি স্বামীর নাম: সাদেক আলি বাড়ির নং : n0059 বয়স : 48 লিঙ্গ : মহিলা	ফটো উপলব্ধ	38	WSC1118017	নাম : ফুলেরা খাতুন পিতার নাম: মাইনুদ্দীন সেখ বাড়ির নং : n0059 বয়স : 34 লিঙ্গ : মহিলা	ফটো উপলব্ধ	39	WSC1001312	নাম : তাহেরা বিবি স্বামীর নাম: মোঃ আসগার আলি বাড়ির নং : n0059 বয়স : 37 লিঙ্গ : মহিলা	ফটো উপলব্ধ
40	WSC2081503	নাম : সেতারা বিবি স্বামীর নাম: বাসির সেখ বাড়ির নং : n0075 বয়স : 67 লিঙ্গ : মহিলা	ফটো উপলব্ধ	41	WSC1521111	নাম : আলমগীর বেগম পিতার নাম: বাসির সেখ বাড়ির নং : n0075 বয়স : 32 লিঙ্গ : পুরুষ	ফটো উপলব্ধ	42	WSC2030039	নাম : টগরী বিবি স্বামীর নাম: ফরিদ সেখ বাড়ির নং : n0007 বয়স : 65 লিঙ্গ : মহিলা	ফটো উপলব্ধ
43	WSC1610393	নাম : মোঃ ফজল আলি পিতার নাম: মোঃ শেজারুল ইসলাম বাড়ির নং : n0071 বয়স : 29 লিঙ্গ : পুরুষ	ফটো উপলব্ধ	44	WSC1610526	নাম : মানিকুল সেখ পিতার নাম: সুফিয়ান সেখ বাড়ির নং : n0008 বয়স : 30 লিঙ্গ : পুরুষ	ফটো উপলব্ধ	45	WSC1610534	নাম : জাহিরুল নেপা স্বামীর নাম: রাফিক সেখ বাড়ির নং : n0043 বয়স : 29 লিঙ্গ : মহিলা	ফটো উপলব্ধ
46	WSC1416866	নাম : সানিয়ারা বিবি স্বামীর নাম: আলমগীর সেখ বাড়ির নং : n0048 বয়স : 35 লিঙ্গ : মহিলা	ফটো উপলব্ধ	47	HVH2128288	নাম : রফিক সেখ পিতার নাম: নুরুল আলম বাড়ির নং : n0048 বয়স : 53 লিঙ্গ : পুরুষ	ফটো উপলব্ধ	48	HVH2128452	নাম : নুরবানু বিবি স্বামীর নাম: রফিক সেখ বাড়ির নং : n0048 বয়স : 42 লিঙ্গ : মহিলা	ফটো উপলব্ধ
49	WSC2081586	নাম : জয়গুন বেওয়া স্বামীর নাম: কুরবান সেখ বাড়ির নং : n0054 বয়স : 72 লিঙ্গ : মহিলা	ফটো উপলব্ধ	50	WSC1610484	নাম : সজারুল সেখ পিতার নাম: আব্দুল মাতিন বাড়ির নং : n0042 বয়স : 29 লিঙ্গ : পুরুষ	ফটো উপলব্ধ	51	WSC1610492	নাম : নাজেমা খাতুন স্বামীর নাম: আব্দুল মাতিন বাড়ির নং : বাণীপুর পশ্চিম বয়স : 28 লিঙ্গ : মহিলা	ফটো উপলব্ধ
52	WSC1610500	নাম : রাজেশ সেখ পিতার নাম: জান মুহাম্মাদ সেখ বাড়ির নং : n0049 বয়স : 25 লিঙ্গ : পুরুষ	ফটো উপলব্ধ	53	WSC1610435	নাম : তারিকুল বেগম পিতার নাম: জাহির আলি বাড়ির নং : n0057 বয়স : 28 লিঙ্গ : পুরুষ	ফটো উপলব্ধ	54	WSC2002376	নাম : সুকুরদি বেগম পিতার নাম: ইকবাল রহমান বাড়ির নং : n0008 বয়স : 50 লিঙ্গ : পুরুষ	ফটো উপলব্ধ
55	WSC2029957	নাম : মানেরা বিবি স্বামীর নাম: দুলাল সেখ বাড়ির নং : n0006 বয়স : 51 লিঙ্গ : মহিলা	ফটো উপলব্ধ	56	WSC2002509	নাম : রেহেনা বিবি স্বামীর নাম: সুকুরদি সেখ বাড়ির নং : n0006 বয়স : 51 লিঙ্গ : মহিলা	ফটো উপলব্ধ	57	WSC1192244	নাম : মনু সেখ পিতার নাম: ইকবাল রহমান বাড়ির নং : n0039 বয়স : 45 লিঙ্গ : পুরুষ	ফটো উপলব্ধ
58	WSC1001692	নাম : তরজমা বিবি স্বামীর নাম: বাসির সেখ বাড়ির নং : n0039 বয়স : 34 লিঙ্গ : মহিলা	ফটো উপলব্ধ	59	WSC1929959	নাম : মানোয়ারা বেওয়া পিতার নাম: আজিজ বাড়ির নং : n0045 বয়স : 65 লিঙ্গ : মহিলা	ফটো উপলব্ধ	60	WSC1001288	নাম : জামিরুল সেখ পিতার নাম: আব্দুল মাতিন সেখ বাড়ির নং : n0045 বয়স : 40 লিঙ্গ : পুরুষ	ফটো উপলব্ধ

বিধানসভা নির্বাচনক্ষেত্রের নং, নাম : 61-লালগোলা
ভাগ নং, নাম : 1-নাটাতলা টিকটিকিপাড়া

61	WSC1001502	ফটো উপলব্ধ	62	WSC1287804	ফটো উপলব্ধ	63	HVH2129054	ফটো উপলব্ধ
নাম : টগরী বিবি স্বামীর নাম : জামিরুল সেখ বাড়ির নং : n0045 বয়স : 38 লিঙ্গ : মহিলা			নাম : মিনারুল ইসলাম পিতার নাম : এনামুল বাড়ির নং : n0045 বয়স : 39 লিঙ্গ : পুরুষ			নাম : টয়েরা বিবি স্বামীর নাম : সফিকুল ইসলাম বাড়ির নং : n0082 বয়স : 42 লিঙ্গ : মহিলা		
64	WSC1521061	ফটো উপলব্ধ	65	HVH2129112	ফটো উপলব্ধ	66	HVH2129179	ফটো উপলব্ধ
নাম : রেবিনা বিবি স্বামীর নাম : মোমিন সেখ বাড়ির নং : n0084 বয়স : 33 লিঙ্গ : মহিলা			নাম : মুসলেমা বিবি স্বামীর নাম : মজিবুর সেখ বাড়ির নং : n0085 বয়স : 44 লিঙ্গ : মহিলা			নাম : রেহেনা বিবি স্বামীর নাম : সফিকুল ইসলাম বাড়ির নং : n0091 বয়স : 45 লিঙ্গ : মহিলা		
67	HVH2129203	ফটো উপলব্ধ	68	WSC1192657	ফটো উপলব্ধ	69	HVH2129781	ফটো উপলব্ধ
নাম : জাকির হোসেন পিতার নাম : মোমিন সেখ বাড়ির নং : n0094 বয়স : 50 লিঙ্গ : পুরুষ			নাম : মিনারুল সেখ পিতার নাম : এনামুল সেখ বাড়ির নং : n0107 বয়স : 32 লিঙ্গ : পুরুষ			নাম : আকতারা বিবি স্বামীর নাম : এনামুল হক বাড়ির নং : n0109 বয়স : 45 লিঙ্গ : মহিলা		
70	HVH2360337	ফটো উপলব্ধ	71	WSC2081552	ফটো উপলব্ধ	72	HVH2360410	ফটো উপলব্ধ
নাম : রাহুল সেখ পিতার নাম : নেজাম আলি বাড়ির নং : n0043 বয়স : 40 লিঙ্গ : পুরুষ			নাম : সওকতারা বেগুমা পিতার নাম : এনামুল সেখ বাড়ির নং : n0073 বয়স : 80 লিঙ্গ : মহিলা			নাম : জাহিরুল সেখ পিতার নাম : এনামুল আলি বাড়ির নং : n0073 বয়স : 45 লিঙ্গ : পুরুষ		
73	HVH2360402	ফটো উপলব্ধ	74	WSC1001296	ফটো উপলব্ধ	75	WSC1287622	ফটো উপলব্ধ
নাম : নেহিরুল সেখ পিতার নাম : এনামুল আলি বাড়ির নং : n0073 বয়স : 43 লিঙ্গ : পুরুষ			নাম : আনোয়ারা লিচি স্বামীর নাম : সফিকুল আলি বাড়ির নং : n0034 বয়স : 35 লিঙ্গ : মহিলা			নাম : সাবির সেখ পিতার নাম : মফিজুল সেখ বাড়ির নং : n0095 বয়স : 36 লিঙ্গ : পুরুষ		
76	WSC1287614	ফটো উপলব্ধ	77	WSC1416908	ফটো উপলব্ধ	78	WSC2029940	ফটো উপলব্ধ
নাম : বাবলু সেখ পিতার নাম : মফিজুল সেখ বাড়ির নং : n0005 বয়স : 33 লিঙ্গ : পুরুষ			নাম : জালাতন বিবি স্বামীর নাম : বাবলু সেখ বাড়ির নং : n0005 বয়স : 32 লিঙ্গ : মহিলা			নাম : দুলাল সেখ পিতার নাম : হাবিবুর রহমান বাড়ির নং : n0006 বয়স : 57 লিঙ্গ : পুরুষ		
79	MVH2506160	ফটো উপলব্ধ	80	HVH0609628	ফটো উপলব্ধ	81	WSC1956077	ফটো উপলব্ধ
নাম : মানোয়ারা লিচি স্বামীর নাম : ইমরুল রহমান বাড়ির নং : n0179 বয়স : 43 লিঙ্গ : মহিলা			নাম : জোসনা বিবি স্বামীর নাম : আবদুল্লা বাড়ির নং : n0044 বয়স : 50 লিঙ্গ : মহিলা			নাম : আলেকা বিবি স্বামীর নাম : ফজলুর রহমান বাড়ির নং : n0042 বয়স : 63 লিঙ্গ : মহিলা		
82	WSC1521129	ফটো উপলব্ধ	83	WSC1287713	ফটো উপলব্ধ	84	WSC2163863	ফটো উপলব্ধ
নাম : ইয়াকুব আলি পিতার নাম : ফজলুর রহমান বাড়ির নং : n0042 বয়স : 28 লিঙ্গ : পুরুষ			নাম : সায়েমা খাতুন স্বামীর নাম : সফিকুল ইসলাম বাড়ির নং : n0021 বয়স : 32 লিঙ্গ : মহিলা			নাম : সুফিয়া বিবি স্বামীর নাম : জোহর আলি বাড়ির নং : n0057 বয়স : 52 লিঙ্গ : মহিলা		
85	WSC2169241	ফটো উপলব্ধ	86	WSC1001577	ফটো উপলব্ধ	87	WSC2171908	ফটো উপলব্ধ
নাম : সানোয়ারা বিবি স্বামীর নাম : নেজাম আলী বাড়ির নং : n0043 বয়স : 55 লিঙ্গ : মহিলা			নাম : তাজকুরা বিবি স্বামীর নাম : ইমরুল হক বাড়ির নং : n0057 বয়স : 36 লিঙ্গ : মহিলা			নাম : ইসরাইল হক পিতার নাম : উমর আলি বাড়ির নং : n0057 বয়স : 51 লিঙ্গ : পুরুষ		
88	WSC2270106	ফটো উপলব্ধ	89	WSC1416999	ফটো উপলব্ধ	90	WSC1118108	ফটো উপলব্ধ
নাম : আজিমুল হক পিতার নাম : জোহর আলি বাড়ির নং : n0057 বয়স : 24 লিঙ্গ : পুরুষ			নাম : অউশানো লিচি স্বামীর নাম : মফিজুল সেখ বাড়ির নং : n0021 বয়স : 33 লিঙ্গ : মহিলা			নাম : সাবেরা বিবি স্বামীর নাম : এনামুল সেখ বাড়ির নং : n0041 বয়স : 37 লিঙ্গ : মহিলা		

বিধানসভা নির্বাচনক্ষেত্রের নং, নাম : 61-লালগোলা
ভাগ নং, নাম : 1-নাটাতলা টিকটিকিপাড়া

91	WSC1416940	ফটো উপলব্ধ	92	WSC2257244	ফটো উপলব্ধ	93	SQP2688133	ফটো উপলব্ধ
নাম : সেরিনা খাতুন পিতার নাম : বাসির সেখ বাড়ির নং : n0025 বয়স : 34 লিঙ্গ : মহিলা			নাম : অজেরা বিবি স্বামীর নাম : শুকুরুদ্দিন সেখ বাড়ির নং : n0025 বয়স : 52 লিঙ্গ : মহিলা			নাম : জাহিরুল ইসলাম পিতার নাম : জাহিরুল সেখ বাড়ির নং : এন00 বয়স : 42 লিঙ্গ : পুরুষ		
94	SQP2524205	ফটো উপলব্ধ	95	HVH2775112	ফটো উপলব্ধ	96	WSC1001387	ফটো উপলব্ধ
নাম : মানসুরা খাতুন স্বামীর নাম : জাহিরুল ইসলাম বাড়ির নং : এন000 বয়স : 27 লিঙ্গ : মহিলা			নাম : আসগর আলি পিতার নাম : ফরিদ সেখ বাড়ির নং : n0007 বয়স : 38 লিঙ্গ : পুরুষ			নাম : বেবি খাতুন বিবি স্বামীর নাম : জাহিরুল আলি বাড়ির নং : n0007 বয়স : 36 লিঙ্গ : মহিলা		
97	WSC2075273	ফটো উপলব্ধ	98	WSC1001684	ফটো উপলব্ধ	99	HVH2527976	ফটো উপলব্ধ
নাম : আব্দুল রহমান পিতার নাম : কবেদ সেখ বাড়ির নং : তেতুলিয়াপাড়া বয়স : 57 লিঙ্গ : পুরুষ			নাম : বাবলু সেখ পিতার নাম : সাইবুর রহমান বাড়ির নং : n0018 বয়স : 47 লিঙ্গ : পুরুষ			নাম : জাহিনুদ্দিন পুঙ্ক পিতার নাম : সাইবুর রহমান বাড়ির নং : n0002 বয়স : 40 লিঙ্গ : পুরুষ		
100	HVH2528065	ফটো উপলব্ধ	101	HVH2359453	ফটো উপলব্ধ	102	WSC2255636	ফটো উপলব্ধ
নাম : বাবেদুর বিবি স্বামীর নাম : সাইবুর সেখ বাড়ির নং : n0030 বয়স : 47 লিঙ্গ : মহিলা			নাম : বাবলু সেখ পিতার নাম : মাজেদ আলি বাড়ির নং : N0037 বয়স : 51 লিঙ্গ : পুরুষ			নাম : পারুল বিবি স্বামীর নাম : এরফান আলি বাড়ির নং : n0049 বয়স : 45 লিঙ্গ : মহিলা		
103	WSC1610542	ফটো উপলব্ধ	104	WSC2258069	ফটো উপলব্ধ	105	WSC2080430	ফটো উপলব্ধ
নাম : অসিরুল সেখ পিতার নাম : গাজিরুল সেখ বাড়ির নং : n0032 বয়স : 31 লিঙ্গ : পুরুষ			নাম : লাল মহাম্মদ চৌধুরী পিতার নাম : এমরুল সেখ বাড়ির নং : n0036 বয়স : 54 লিঙ্গ : পুরুষ			নাম : জাহিরুল সেখ পিতার নাম : সামসুদ্দিন সেখ বাড়ির নং : n0002 বয়স : 52 লিঙ্গ : পুরুষ		
106	HVH2129120	ফটো উপলব্ধ	107	HVH2360287	ফটো উপলব্ধ	108	HVH1650969	ফটো উপলব্ধ
নাম : ডলি বিবি স্বামীর নাম : মুন্সুর সেখ বাড়ির নং : n0039 বয়স : 42 লিঙ্গ : মহিলা			নাম : কুলসন বিবি স্বামীর নাম : উমরুল সেখ বাড়ির নং : n0045 বয়স : 37 লিঙ্গ : মহিলা			নাম : ইউসুফ আলী পিতার নাম : উমর আলি বাড়ির নং : n0057 বয়স : 49 লিঙ্গ : পুরুষ		
109	WSC1001254	ফটো উপলব্ধ	110	WSC1950534	ফটো উপলব্ধ	111	WSC1118165	ফটো উপলব্ধ
নাম : ডলি বিবি স্বামীর নাম : মোস্তাফিজুল সেখ বাড়ির নং : n0034 বয়স : 35 লিঙ্গ : মহিলা			নাম : জোহর আদি পিতার নাম : উমর আলি বাড়ির নং : n0057 বয়স : 55 লিঙ্গ : পুরুষ			নাম : সাজাহান সেখ পিতার নাম : বাসির সেখ বাড়ির নং : n0025 বয়স : 42 লিঙ্গ : পুরুষ		
112	HVH2128106	ফটো উপলব্ধ	113	WSC1117936	ফটো উপলব্ধ	114	HVH2775153	ফটো উপলব্ধ
নাম : সফিকুল ইসলাম পিতার নাম : গোলাব হোসেন বাড়ির নং : n0042 বয়স : 51 লিঙ্গ : পুরুষ			নাম : আমেনা বিবি স্বামীর নাম : সৈয়দ সেখ বাড়ির নং : n0090 বয়স : 40 লিঙ্গ : মহিলা			নাম : হুমায়ুন আলি পিতার নাম : জাহিরুদ্দিন বাড়ির নং : n0002 বয়স : 37 লিঙ্গ : পুরুষ		
115	HVH2528073	ফটো উপলব্ধ	116	WSC2123909	ফটো উপলব্ধ	117	HVH2775120	ফটো উপলব্ধ
নাম : রবিউল সেখ পিতার নাম : সামসুদ্দিন সেখ বাড়ির নং : n0002 বয়স : 50 লিঙ্গ : পুরুষ			নাম : রেন বেওয়া স্বামীর নাম : জাহির সেখ বাড়ির নং : n0026 বয়স : 90 লিঙ্গ : মহিলা			নাম : চম্পা বিবি স্বামীর নাম : জাহিরুল সেখ বাড়ির নং : n0007 বয়স : 38 লিঙ্গ : মহিলা		
118	WSC1610377	ফটো উপলব্ধ	119	WSC1773209	ফটো উপলব্ধ	120	WSC1540137	ফটো উপলব্ধ
নাম : রুকসানা বিবি স্বামীর নাম : হুমায়ুন আলি বাড়ির নং : n0002 বয়স : 30 লিঙ্গ : মহিলা			নাম : পুলকি বিবি স্বামীর নাম : একতার সেখ বাড়ির নং : N0250 বয়স : 27 লিঙ্গ : মহিলা			নাম : সাদেকুল ইসলাম পিতার নাম : ফরিদ সেখ বাড়ির নং : এন0258 বয়স : 29 লিঙ্গ : পুরুষ		

বিধানসভা নির্বাচনকেন্দ্রের নং, নাম : 61-লালগোলা
ভাগ নং, নাম : 1-নাটাতলা টিকটিকিপাড়া

121 নাম : এনামুল হক পিতার নাম : সুইবুর রহমান বাড়ির নং : n0069 বয়স : 49 লিঙ্গ : পুরুষ	WSC2256790 ফটো উপলব্ধ	122 নাম : মহঃ আক্কাশ আলি পিতার নাম : আব্দুল মতিন বাড়ির নং : n0042 বয়স : 33 লিঙ্গ : পুরুষ	WSC1416668 ফটো উপলব্ধ	123 নাম : সহিদুল আলি পিতার নাম : নজরুল ইসলাম বাড়ির নং : n0034 বয়স : 38 লিঙ্গ : পুরুষ	WSC1118124 ফটো উপলব্ধ
124 নাম : জেনি বিবি স্বামীর নাম : খাইরুল সেখ বাড়ির নং : নাটাতলা বয়স : 39 লিঙ্গ : মহিলা	HVH2775310 ফটো উপলব্ধ	125 নাম : রুনা বিবি স্বামীর নাম : কামিল সেখ বাড়ির নং : n0046 বয়স : 37 লিঙ্গ : মহিলা	WSC1287788 ফটো উপলব্ধ	126 নাম : মুসলেমা বিবি স্বামীর নাম : জাকির হোসেন বাড়ির নং : n0092 বয়স : 45 লিঙ্গ : মহিলা	HVH2129096 ফটো উপলব্ধ
127 নাম : সোহেল আলম পিতার নাম : নজরুল ইসলাম বাড়ির নং : এন001 বয়স : 32 লিঙ্গ : পুরুষ	WSC1419324 ফটো উপলব্ধ	128 নাম : ইসরাত জাহান স্বামীর নাম : ফারুক আব্দুল ওমর বাড়ির নং : এন001 বয়স : 31 লিঙ্গ : মহিলা	WSC1419357 ফটো উপলব্ধ	129 নাম : নূরজাহান খাতুন স্বামীর নাম : সোহেল আলম বাড়ির নং : এন001 বয়স : 30 লিঙ্গ : মহিলা	WSC1419290 ফটো উপলব্ধ
130 নাম : ইমরুল সেখ পিতার নাম : এরফান আলি বাড়ির নং : n0045 বয়স : 32 লিঙ্গ : পুরুষ	WSC1416882 ফটো উপলব্ধ	131 নাম : মতিবুর সেখ পিতার নাম : সাজিদ সেখ বাড়ির নং : n0084 বয়স : 48 লিঙ্গ : পুরুষ	HVH2129195 ফটো উপলব্ধ	132 নাম : এনামুল হক পিতার নাম : মাইনুদ্দীন সেখ বাড়ির নং : n0059 বয়স : 49 লিঙ্গ : পুরুষ	WSC1948793 ফটো উপলব্ধ
133 নাম : রেজাউল করিম পিতার নাম : আতাউর রহমান বাড়ির নং : n0180 বয়স : 52 লিঙ্গ : পুরুষ	HVH2707339 ফটো উপলব্ধ	134 নাম : মোঃ বেলাল হোসেন পিতার নাম : জামেউদ্দীন বাড়ির নং : n0092 বয়স : 36 লিঙ্গ : পুরুষ	HVH2775161 ফটো উপলব্ধ	135 নাম : মহঃ গোলাব হোসেন পিতার নাম : আফসার আলী বাড়ির নং : n0042 বয়স : 77 লিঙ্গ : পুরুষ	WSC2077089 ফটো উপলব্ধ
136 নাম : নাসিম সেখ পিতার নাম : লাল মহাম্মদ সেখ বাড়ির নং : n0036 বয়স : 31 লিঙ্গ : পুরুষ	WSC1416742 ফটো উপলব্ধ	137 নাম : নজরুল ইসলাম পিতার নাম : গুরুদ্দিন বাড়ির নং : n0034 বয়স : 66 লিঙ্গ : পুরুষ	WSC1996727 ফটো উপলব্ধ	138 নাম : মজিবুর সেখ পিতার নাম : সাজিদ সেখ বাড়ির নং : n0083 বয়স : 46 লিঙ্গ : পুরুষ	HVH2129187 ফটো উপলব্ধ
139 নাম : সুকরুদ্দিন সেখ পিতার নাম : আব্দুল রাশিদ বাড়ির নং : n0021 বয়স : 45 লিঙ্গ : পুরুষ	HVH2360279 ফটো উপলব্ধ	140 নাম : রতনি বিবি স্বামীর নাম : মনিরুল ইসলাম বাড়ির নং : N0045 বয়স : 32 লিঙ্গ : মহিলা	WSC2454148 ফটো উপলব্ধ	141 নাম : হাসনারা খাতুন পিতার নাম : বাসির সেখ বাড়ির নং : এন0075 বয়স : 25 লিঙ্গ : মহিলা	WSC2504728 ফটো উপলব্ধ
142 নাম : আসিকুল ইসলাম পিতার নাম : মোঃ সুকরুদ্দিন সেখ বাড়ির নং : এন006 বয়স : 25 লিঙ্গ : পুরুষ	WSC1907971 ফটো উপলব্ধ	143 নাম : এবাদুল সেখ পিতার নাম : এনামুল হক বাড়ির নং : এন0059 বয়স : 24 লিঙ্গ : পুরুষ	WSC2504629 ফটো উপলব্ধ	144 নাম : ফেরদৌসী বিবি স্বামীর নাম : জামেউদ্দীন আলি বাড়ির নং : n0042 বয়স : 40 লিঙ্গ : মহিলা	HVH2528032 ফটো উপলব্ধ
145 নাম : ফাজেলা বিবি স্বামীর নাম : আব্দুল মতিন বাড়ির নং : n0042 বয়স : 61 লিঙ্গ : মহিলা	WSC2077345 ফটো উপলব্ধ	146 নাম : সাদেনুর বিবি স্বামীর নাম : মহঃ গোলাব হোসেন বাড়ির নং : n0042 বয়স : 63 লিঙ্গ : মহিলা	WSC2077162 ফটো উপলব্ধ	147 নাম : আব্দুল মতিন পিতার নাম : আফসার আলি বাড়ির নং : n0042 বয়স : 67 লিঙ্গ : পুরুষ	WSC2077196 ফটো উপলব্ধ
148 নাম : জলিল সেখ পিতার নাম : মনিরুল সেখ বাড়ির নং : এন0038 বয়স : 24 লিঙ্গ : পুরুষ	WSC2505063 ফটো উপলব্ধ	149 নাম : রাকেশ সেখ পিতার নাম : মোঃ হারাব সেখ বাড়ির নং : এন0088 বয়স : 23 লিঙ্গ : পুরুষ	WSC2505089 ফটো উপলব্ধ	150 নাম : নার্গিস বিবি স্বামীর নাম : আকবর আলি বাড়ির নং : n0037 বয়স : 43 লিঙ্গ : মহিলা	HVH2128205 ফটো উপলব্ধ

বিধানসভা নির্বাচনকেন্দ্রের নং, নাম : 61-লালগোলা
ভাগ নং, নাম : 1-নাটাতলা টিকটিকিপাড়া

151 নাম : রুনা বিবি স্বামীর নাম: জাহাঙ্গীর হোসেন বাড়ির নং : n0037 বয়স : 40 লিঙ্গ : মহিলা	HVH2775351 ফটো উপলব্ধ	152 নাম : জাহাঙ্গীর হোসেন পিতার নাম: জামালউদ্দিন বাড়ির নং : n0037 বয়স : 47 লিঙ্গ : পুরুষ	HVH1650746 ফটো উপলব্ধ	153 নাম : আনসুর সেখ পিতার নাম: সিরফুল সেখ বাড়ির নং : n0046 বয়স : 39 লিঙ্গ : পুরুষ	WSC1001270 ফটো উপলব্ধ
154 নাম : কামাল সেখ পিতার নাম: সিরফুল সেখ বাড়ির নং : n0046 বয়স : 40 লিঙ্গ : পুরুষ	WSC1001643 ফটো উপলব্ধ	155 নাম : নাজিবুর সেখ পিতার নাম: রিয়াজুদ্দিন সেখ বাড়ির নং : n0069 বয়স : 50 লিঙ্গ : পুরুষ	WSC2259265 ফটো উপলব্ধ	156 নাম : এরফান আলি পিতার নাম: নমাজী বাড়ির নং : n0045 বয়স : 61 লিঙ্গ : পুরুষ	WSC2255172 ফটো উপলব্ধ
157 নাম : মনিরুল ইসলাম পিতার নাম: এরফান আলি বাড়ির নং : n0045 বয়স : 31 লিঙ্গ : পুরুষ	WSC1416890 ফটো উপলব্ধ	158 নাম : সামসুল সেখ পিতার নাম: সিরফুল সেখ বাড়ির নং : n0046 বয়স : 37 লিঙ্গ : পুরুষ	WSC1001593 ফটো উপলব্ধ	159 নাম : মহিবুর সেখ পিতার নাম: আলম জাকার বাড়ির নং : n0078 বয়স : 57 লিঙ্গ : পুরুষ	HVH2527950 ফটো উপলব্ধ
160 নাম : সাহিন সেখ পিতার নাম: রফিক সেখ বাড়ির নং : n0046 বয়স : 25 লিঙ্গ : পুরুষ	WSC2270064 ফটো উপলব্ধ	161 নাম : ফজলুর রহমান পিতার নাম: আফসার আলি বাড়ির নং : n0042 বয়স : 72 লিঙ্গ : পুরুষ	WSC1953041 ফটো উপলব্ধ	162 নাম : সামসুদ্দিন পিতার নাম: সোবরাতি বাড়ির নং : n0125 বয়স : 28 লিঙ্গ : পুরুষ	WSC1773837 ফটো উপলব্ধ
163 নাম : মেসঃ জলি খতুন স্বামীর নাম: সামসুদ্দিন বাড়ির নং : এন00125 বয়স : 23 লিঙ্গ : মহিলা	WSC2774750 ফটো উপলব্ধ	164 নাম : খুশি বিবি স্বামীর নাম: অসিরুল সেখ বাড়ির নং : n0032 বয়স : 29 লিঙ্গ : মহিলা	WSC1610567 ফটো উপলব্ধ	165 নাম : জিন্নাতুন বিবি স্বামীর নাম: সিরফুল সেখ বাড়ির নং : n0095 বয়স : 33 লিঙ্গ : মহিলা	WSC1287630 ফটো উপলব্ধ
166 নাম : খাইরুলয়েসা বিবি স্বামীর নাম: রব্বান সেখ বাড়ির নং : n0056 বয়স : 71 লিঙ্গ : মহিলা	WSC1989524 ফটো উপলব্ধ	167 নাম : রব্বান সেখ পিতার নাম: আমিনুদ্দিন সেখ বাড়ির নং : n0056 বয়স : 73 লিঙ্গ : পুরুষ	WSC1989490 ফটো উপলব্ধ	168 নাম : টিকটিকি খান স্বামীর নাম: দুঃখ সেখ বাড়ির নং : n0054 বয়স : 32 লিঙ্গ : মহিলা	WSC1416692 ফটো উপলব্ধ
169 নাম : দুঃখ সেখ পিতার নাম: কুরবান সেখ বাড়ির নং : n0054 বয়স : 41 লিঙ্গ : পুরুষ	WSC1118058 ফটো উপলব্ধ	170 নাম : আতাবুর সেখ পিতার নাম: কুরবান সেখ বাড়ির নং : n0054 বয়স : 40 লিঙ্গ : পুরুষ	WSC1118157 ফটো উপলব্ধ	171 নাম : তুয়েহার বিবি স্বামীর নাম: জান মহম্মাদ সেখ বাড়ির নং : n0054 বয়স : 50 লিঙ্গ : মহিলা	WSC2127132 ফটো উপলব্ধ
172 নাম : আতিকুল ইসলাম পিতার নাম: মোহর আলি বাড়ির নং : n0057 বয়স : 31 লিঙ্গ : পুরুষ	WSC1416767 ফটো উপলব্ধ	173 নাম : এনসাদুর রহমান পিতার নাম: উম্মেদ সেখ বাড়ির নং : n0057 বয়স : 38 লিঙ্গ : পুরুষ	HVH2775260 ফটো উপলব্ধ	174 নাম : রেহেনা বিবি স্বামীর নাম: ইউসুফ আলি বাড়ির নং : n0057 বয়স : 38 লিঙ্গ : মহিলা	HVH2775187 ফটো উপলব্ধ
175 নাম : এসনারা বিবি স্বামীর নাম: ডাঃ মিল সেখ বাড়ির নং : n0055 বয়স : 31 লিঙ্গ : মহিলা	WSC1287606 ফটো উপলব্ধ	176 নাম : জোসেনা বিবি স্বামীর নাম: মর্শেদ আলি বাড়ির নং : n0055 বয়স : 51 লিঙ্গ : মহিলা	WSC2557619 ফটো উপলব্ধ	177 নাম : সেতাবুল হোসেন পিতার নাম: কুরবান বাড়ির নং : n0055 বয়স : 55 লিঙ্গ : পুরুষ	WB/09/055/312090 ফটো উপলব্ধ
178 নাম : নুরফুল সেখ পিতার নাম: নজরুল ইসলাম বাড়ির নং : n0034 বয়স : 29 লিঙ্গ : পুরুষ	WSC1416650 ফটো উপলব্ধ	179 নাম : সফিকুল ইসলাম পিতার নাম: নজরুল ইসলাম বাড়ির নং : n0034 বয়স : 35 লিঙ্গ : পুরুষ	WSC1192210 ফটো উপলব্ধ	180 নাম : সেনু সেখ পিতার নাম: ইমাম মহম্মাদ বাড়ির নং : n0090 বয়স : 45 লিঙ্গ : পুরুষ	HVH2359446 ফটো উপলব্ধ

বিধানসভা নির্বাচনক্ষেত্রের নং, নাম : 61-লালগোলা
ভাগ নং, নাম : 1-নাটাতলা টিকটিকিপাড়া

181 নাম : রুনা বিবি স্বামীর নাম : আশরাফ রহমান বাড়ির নং : n0089 বয়স : 49 লিঙ্গ : মহিলা	HVH2129062 ফটো উপলব্ধ	182 নাম : জোসনারা বিবি স্বামীর নাম : শোহাব সেখ বাড়ির নং : n0088 বয়স : 40 লিঙ্গ : মহিলা	HVH2701522 ফটো উপলব্ধ	183 নাম : শোহাব সেখ পিতার নাম : ইসা মহম্মদ বাড়ির নং : n0088 বয়স : 48 লিঙ্গ : পুরুষ	HVH2129070 ফটো উপলব্ধ
184 নাম : মিনিয়ারা বিবি স্বামীর নাম : মিনারুল সেখ বাড়ির নং : n0087 বয়স : 36 লিঙ্গ : মহিলা	HVH2775070 ফটো উপলব্ধ	185 নাম : মিনারুল সেখ পিতার নাম : মুহিউদ্দিন সেখ বাড়ির নং : n0087 বয়স : 43 লিঙ্গ : পুরুষ	HVH2359479 ফটো উপলব্ধ	186 নাম : সারেজান বিবি স্বামীর নাম : নমাজী সেখ বাড়ির নং : n0046 বয়স : 86 লিঙ্গ : মহিলা	WB/09/055/312176 ফটো উপলব্ধ
187 নাম : সুলতানা বিবি স্বামীর নাম : কেতাবুল সেখ বাড়ির নং : n0045 বয়স : 35 লিঙ্গ : মহিলা	WSC1192251 ফটো উপলব্ধ	188 নাম : কেতাবুল সেখ পিতার নাম : সাইমানি সেখ বাড়ির নং : n0045 বয়স : 38 লিঙ্গ : পুরুষ	HVH2775385 ফটো উপলব্ধ	189 নাম : মোঃ আসগুর আলি পিতার নাম : মুহিউদ্দিন সেখ বাড়ির নং : n0059 বয়স : 47 লিঙ্গ : পুরুষ	HVH2360303 ফটো উপলব্ধ
190 নাম : সেফালি বিবি স্বামীর নাম : নাইমুল হক বাড়ির নং : n0059 বয়স : 44 লিঙ্গ : মহিলা	HVH2359495 ফটো উপলব্ধ	191 নাম : ডালিম সেখ পিতার নাম : রফিক সেখ বাড়ির নং : n0058 বয়স : 35 লিঙ্গ : পুরুষ	WSC1287572 ফটো উপলব্ধ	192 নাম : বাবর আলি পিতার নাম : জামলুদ্দিন বাড়ির নং : n0092 বয়স : 27 লিঙ্গ : পুরুষ	WSC1521012 ফটো উপলব্ধ
193 নাম : আওয়াল হোসেন পিতার নাম : রফিক সেখ বাড়ির নং : n0092 বয়স : 32 লিঙ্গ : পুরুষ	WSC1287820 ফটো উপলব্ধ	194 নাম : তুহিনা পারভীন বিবি স্বামীর নাম : আলমগীর হোসেন বাড়ির নং : n0092 বয়স : 35 লিঙ্গ : মহিলা	HVH2775344 ফটো উপলব্ধ	195 নাম : আলমগীর হোসেন পিতার নাম : জামলুদ্দিন বাড়ির নং : n0092 বয়স : 42 লিঙ্গ : পুরুষ	HVH2360295 ফটো উপলব্ধ
196 নাম : আলাপি বিবি স্বামীর নাম : জামিল সেখ বাড়ির নং : n0092 বয়স : 36 লিঙ্গ : মহিলা	WSC1001619 ফটো উপলব্ধ	197 নাম : তাজকেরা বিবি স্বামীর নাম : জামিউদ্দিন সেখ বাড়ির নং : n0092 বয়স : 38 লিঙ্গ : মহিলা	HVH2775104 ফটো উপলব্ধ	198 নাম : নাজেরা বিবি স্বামীর নাম : রবিউল সেখ বাড়ির নং : n0092 বয়স : 45 লিঙ্গ : মহিলা	HVH2360345 ফটো উপলব্ধ
199 নাম : বেগম বিবি স্বামীর নাম : মুনসুর আলি বাড়ির নং : n0011 বয়স : 70 লিঙ্গ : মহিলা	WSC1995281 ফটো উপলব্ধ	200 নাম : মানিক সেখ পিতার নাম : ইসা মহম্মদ বাড়ির নং : n0076 বয়স : 32 লিঙ্গ : পুরুষ	WSC1416817 ফটো উপলব্ধ	201 নাম : আসরাফ রহমান পিতার নাম : ইসা মহম্মদ বাড়ির নং : n0076 বয়স : 50 লিঙ্গ : পুরুষ	WSC2081461 ফটো উপলব্ধ
202 নাম : সোখিনা বিবি স্বামীর নাম : মিনারুল সেখ বাড়ির নং : n0032 বয়স : 31 লিঙ্গ : মহিলা	WSC1287747 ফটো উপলব্ধ	203 নাম : টুয়েরা বেওয়া স্বামীর নাম : নেজবুল সেখ বাড়ির নং : n0032 বয়স : 55 লিঙ্গ : মহিলা	WSC2124386 ফটো উপলব্ধ	204 নাম : সহিদুল ইসলাম পিতার নাম : মাজেদ সেখ বাড়ির নং : n0031 বয়স : 33 লিঙ্গ : পুরুষ	WSC1287564 ফটো উপলব্ধ
205 নাম : আলোয়ারা বেওয়া স্বামীর নাম : মাজেদ সেখ বাড়ির নং : n0021 বয়স : 75 লিঙ্গ : মহিলা	WSC2129286 ফটো উপলব্ধ	206 নাম : আব্দুল রাজ্জাক পিতার নাম : জুরান সেখ বাড়ির নং : n0026 বয়স : 50 লিঙ্গ : পুরুষ	HVH2128171 ফটো উপলব্ধ	207 নাম : মারজিনা বিবি স্বামীর নাম : সুরুল সেখ বাড়ির নং : n0026 বয়স : 61 লিঙ্গ : মহিলা	WSC1947597 ফটো উপলব্ধ
208 নাম : জান মহম্মদ সেখ পিতার নাম : নমাজী বাড়ির নং : n0049 বয়স : 59 লিঙ্গ : পুরুষ	WSC2128940 ফটো উপলব্ধ	209 নাম : আব্দুল্লা পিতার নাম : আব্দুল বাড়ির নং : n0044 বয়স : 47 লিঙ্গ : পুরুষ	WSC2123362 ফটো উপলব্ধ	210 নাম : মোঃ কাদির আলি পিতার নাম : আবদুল্লা বাড়ির নং : এন001 বয়স : 21 লিঙ্গ : মহিলা	WSC2803138 ফটো উপলব্ধ

বিধানসভা নির্বাচনকেন্দ্রের নং, নাম : 61-লালগোলা
ভাগ নং, নাম : 1-নাটাতলা টিকটিকিপাড়া

211	WB/09/055/312047	নাম : সাজেদা বিবি স্বামীর নাম : রহমাতুল্লা বাড়ির নং : n0002 বয়স : 49 লিঙ্গ : মহিলা	ফটো উপলব্ধ	212	WSC2081578	নাম : সখিনা বিবি স্বামীর নাম : জহিরুল সেখ বাড়ির নং : n0002 বয়স : 47 লিঙ্গ : মহিলা	ফটো উপলব্ধ	213	WB/09/055/312046	নাম : রহমাতুল্লা ইসলাম পিতার নাম : সামসুদ্দিন বাড়ির নং : n0002 বয়স : 50 লিঙ্গ : পুরুষ	ফটো উপলব্ধ
214	WSC1985761	নাম : গোলচেহেরা বিবি স্বামীর নাম : সামসুদ্দিন বাড়ির নং : n0002 বয়স : 70 লিঙ্গ : মহিলা	ফটো উপলব্ধ	215	WSC2154672	নাম : আলয়োরা বিবি স্বামীর নাম : জামালুদ্দিন বাড়ির নং : n0037 বয়স : 56 লিঙ্গ : মহিলা	ফটো উপলব্ধ	216	WSC2126522	নাম : রুমেলো বিবি স্বামীর নাম : আবদুল মান্নান বাড়ির নং : n0023 বয়স : 50 লিঙ্গ : মহিলা	ফটো উপলব্ধ
217	WSC1192228	নাম : শেফালী বিবি স্বামীর নাম : আব্দুল তাহির বাড়ির নং : n0021 বয়স : 45 লিঙ্গ : মহিলা	ফটো উপলব্ধ	218	WSC1521087	নাম : মাসাদুল সেখ পিতার নাম : আব্দুল রশিদ বাড়ির নং : n0021 বয়স : 35 লিঙ্গ : পুরুষ	ফটো উপলব্ধ	219	WSC1416858	নাম : ফুলেরা বিবি স্বামীর নাম : সুব্রহ্মদীন সেখ বাড়ির নং : n0021 বয়স : 34 লিঙ্গ : মহিলা	ফটো উপলব্ধ
220	WSC2129344	নাম : আবু তাহির পিতার নাম : আব্দুল রশিদ বাড়ির নং : n0021 বয়স : 50 লিঙ্গ : পুরুষ	ফটো উপলব্ধ	221	WSC2129559	নাম : রাজিয়া বিবি স্বামীর নাম : আব্দুল রশিদ বাড়ির নং : n0021 বয়স : 71 লিঙ্গ : মহিলা	ফটো উপলব্ধ	222	WSC2129534	নাম : আব্দুল রশিদ পিতার নাম : আবদুল মজিদ বাড়ির নং : n0021 বয়স : 73 লিঙ্গ : পুরুষ	ফটো উপলব্ধ
223	HVH2775393	নাম : মোঃ নূর ইসলাম পিতার নাম : মোঃ গোলাম হোসেন বাড়ির নং : n0042 বয়স : 36 লিঙ্গ : পুরুষ	ফটো উপলব্ধ	224	WSC2505469	নাম : নূর হাসান পিতার নাম : মোঃ গোলাম হোসেন বাড়ির নং : এন0042 বয়স : 23 লিঙ্গ : পুরুষ	ফটো উপলব্ধ	225	WSC2505352	নাম : মানজুরা বিবি স্বামীর নাম : মহিউল সেখ বাড়ির নং : এন0054 বয়স : 39 লিঙ্গ : মহিলা	ফটো উপলব্ধ
226	WSC2505386	নাম : তাহেরা খাতুন স্বামীর নাম : হোসেন সেখ বাড়ির নং : এন0076 বয়স : 23 লিঙ্গ : মহিলা	ফটো উপলব্ধ	227	WSC2505428	নাম : সোহাগী খাতুন স্বামীর নাম : মানিক সেখ বাড়ির নং : এন0076 বয়স : 23 লিঙ্গ : মহিলা	ফটো উপলব্ধ	228	WSC2124030	নাম : গোলেনুর খাতুন পিতার নাম : আফসার আলি বাড়ির নং : n0042 বয়স : 82 লিঙ্গ : মহিলা	ফটো উপলব্ধ
229	WSC0397315	নাম : সখিনা বিবি স্বামীর নাম : জাহির সেখ বাড়ির নং : n0105 বয়স : 39 লিঙ্গ : মহিলা	ফটো উপলব্ধ	230	HVH2128130	নাম : জমসেদ আলি পিতার নাম : হাবিবুর রহমান বাড়ির নং : n0042 বয়স : 46 লিঙ্গ : পুরুষ	ফটো উপলব্ধ	231	WSC1610559	নাম : আসরাফুল পাশা পিতার নাম : জাহির সেখ বাড়ির নং : n0032 বয়স : 28 লিঙ্গ : পুরুষ	ফটো উপলব্ধ
232	WSC2130797	নাম : আনারুল আলী পিতার নাম : মুনসুর আলি বাড়ির নং : n0011 বয়স : 52 লিঙ্গ : পুরুষ	ফটো উপলব্ধ	233	WSC2774198	নাম : ওবাইদুর রহমান পিতার নাম : আনারুল আলি বাড়ির নং : এন011 বয়স : 20 লিঙ্গ : পুরুষ	ফটো উপলব্ধ	234	WSC2257640	নাম : সাইরা বিবি স্বামীর নাম : শিশ মহম্মদ বাড়ির নং : n0005 বয়স : 62 লিঙ্গ : মহিলা	ফটো উপলব্ধ
235	HVH2128122	নাম : নাজেরা বিবি স্বামীর নাম : আনারুল আলি বাড়ির নং : n0042 বয়স : 45 লিঙ্গ : মহিলা	ফটো উপলব্ধ	236	WSC2029932	নাম : গোলেনুর বিবি পিতার নাম : হাবিবুর রহমান বাড়ির নং : n0006 বয়স : 60 লিঙ্গ : মহিলা	ফটো উপলব্ধ	237	WSC2787968	নাম : আয়েশা খাতুন পিতার নাম : সুব্রহ্মদীন সেখ বাড়ির নং : এন006 বয়স : 23 লিঙ্গ : মহিলা	ফটো উপলব্ধ
238	WSC2788172	নাম : জলি খাতুন পিতার নাম : সুব্রহ্মদীন সেখ বাড়ির নং : এন0006 বয়স : 22 লিঙ্গ : মহিলা	ফটো উপলব্ধ	239	WSC1416981	নাম : তাকদিরা বিবি স্বামীর নাম : আব্দুল রহিম বাড়ির নং : n0071 বয়স : 32 লিঙ্গ : মহিলা	ফটো উপলব্ধ	240	WSC2599298	নাম : মফিজুল সেখ পিতার নাম : সামসুদ্দিন আলি বাড়ির নং : এন0059 বয়স : 22 লিঙ্গ : পুরুষ	ফটো উপলব্ধ

বিধানসভা নির্বাচনকেন্দ্রের নং, নাম : 61-লালগোলা
ভাগ নং, নাম : 1-নাটাতলা টিকটিকিপাড়া

241	WSC2599348	ফটো উপলব্ধ	242	WSC2599165	ফটো উপলব্ধ	243	WSC2598928	ফটো উপলব্ধ
নাম : সাবিনা খাতুন স্বামীর নাম : মোহাম্মদ সাকিরুল ইসলাম বাড়ির নং : এনও৩৭৫ বয়স : 25 লিঙ্গ : মহিলা			নাম : সহিদুল ইসলাম পিতার নাম : আব্দুল রহমান বাড়ির নং : এন0021 বয়স : 25 লিঙ্গ : পুরুষ			নাম : সুকালি খাতুন পিতার নাম : জুজুম সেখ বাড়ির নং : এন0026 বয়স : 35 লিঙ্গ : মহিলা		
244	WSC2785533	ফটো উপলব্ধ	245	NNP2582021	ফটো উপলব্ধ	246	WSC2599462	ফটো উপলব্ধ
নাম : আনারুল সেখ পিতার নাম : আবদুল রাজ্জাক বাড়ির নং : এন0026 বয়স : 20 লিঙ্গ : পুরুষ			নাম : হোসনারা খাতুন স্বামীর নাম : নাসিম সেখ বাড়ির নং : এন0036 বয়স : 33 লিঙ্গ : মহিলা			নাম : আসাদুল সেখ পিতার নাম : নাইমুল হক বাড়ির নং : এন0059 বয়স : 23 লিঙ্গ : পুরুষ		
247	WSC2774131	ফটো উপলব্ধ	248	WSC2599819	ফটো উপলব্ধ	249	WSC2599892	ফটো উপলব্ধ
নাম : তোফাজুল সেখ পিতার নাম : নাইমুল হক বাড়ির নং : এন0059 বয়স : 20 লিঙ্গ : পুরুষ			নাম : লাইলি খাতুন পিতার নাম : ইউনুস সেখ বাড়ির নং : এন0002 বয়স : 33 লিঙ্গ : মহিলা			নাম : রেশমা খাতুন পিতার নাম : জাকির হোসেন বাড়ির নং : এন0094 বয়স : 26 লিঙ্গ : মহিলা		
250	WSC2600146	ফটো উপলব্ধ	251	NNP1270636	ফটো উপলব্ধ	252	WSC2599546	ফটো উপলব্ধ
নাম : মোসাঃ চায়না খাতুন স্বামীর নাম : আতিকুল ইসলাম বাড়ির নং : এন0057 বয়স : 25 লিঙ্গ : মহিলা			নাম : অসিরুল মাহমুদ পিতার নাম : এদিলগাদিন মাহমুদ বাড়ির নং : এন0022 বয়স : 32 লিঙ্গ : পুরুষ			নাম : জুয়েল সেখ পিতার নাম : জামিরুল সেখ বাড়ির নং : এন0045 বয়স : 22 লিঙ্গ : পুরুষ		
253	WSC2599595	ফটো উপলব্ধ	254	WSC2753929	ফটো উপলব্ধ	255	WSC2599611	ফটো উপলব্ধ
নাম : ইসমাইল সেখ পিতার নাম : সাইবুর আলি বাড়ির নং : এন0089 বয়স : 26 লিঙ্গ : পুরুষ			নাম : আনিসুর রহমান সেখ পিতার নাম : এনামুল সেখ বাড়ির নং : এন0069 বয়স : 22 লিঙ্গ : পুরুষ			নাম : এবাদুল সেখ পিতার নাম : সৈয়দ সেখ বাড়ির নং : এন0090 বয়স : 23 লিঙ্গ : পুরুষ		
256	WSC2599678	ফটো উপলব্ধ	257	WSC2599744	ফটো উপলব্ধ	258	WSC2600013	ফটো উপলব্ধ
নাম : রৌশান জামিল পিতার নাম : সাকিরুল ইসলাম বাড়ির নং : এন0001 বয়স : 24 লিঙ্গ : পুরুষ			নাম : মমতাজ খাতুন স্বামীর নাম : সাকিব সেখ বাড়ির নং : এন0046 বয়স : 23 লিঙ্গ : মহিলা			নাম : রাজ আলি পিতার নাম : মুজিবুর সেখ বাড়ির নং : এন0088 বয়স : 23 লিঙ্গ : পুরুষ		
259	WSC2703304	ফটো উপলব্ধ	260	WSC2703312	ফটো উপলব্ধ	261	WSC2703262	ফটো উপলব্ধ
নাম : কাইফ সেখ পিতার নাম : সাকিব রহমান বাড়ির নং : এন0076 বয়স : 22 লিঙ্গ : পুরুষ			নাম : কিসমত সেখ পিতার নাম : মুজিব সেখ বাড়ির নং : এন0039 বয়স : 21 লিঙ্গ : পুরুষ			নাম : পলি খাতুন স্বামীর নাম : সাকিব সেখ বাড়ির নং : এন0078 বয়স : 28 লিঙ্গ : মহিলা		
262	WSC2703288	ফটো উপলব্ধ	263	WSC2702868	ফটো উপলব্ধ	264	WSC2703056	ফটো উপলব্ধ
নাম : মৌসুমী খাতুন স্বামীর নাম : জাকির সেখ বাড়ির নং : এন0039 বয়স : 22 লিঙ্গ : মহিলা			নাম : ইয়ামিন সেখ পিতার নাম : মোঃ ইউসুফ আলি বাড়ির নং : এন0057 বয়স : 21 লিঙ্গ : পুরুষ			নাম : চামেলি খাতুন স্বামীর নাম : মোঃ আক্বাশ হাদি বাড়ির নং : এন0042 বয়স : 28 লিঙ্গ : মহিলা		
265	WSC2702777	ফটো উপলব্ধ	266	WSC2702843	ফটো উপলব্ধ	267	WSC2703072	ফটো উপলব্ধ
নাম : সামিরুল সেখ পিতার নাম : লাল মহম্মদ সেখ বাড়ির নং : এন0036 বয়স : 21 লিঙ্গ : পুরুষ			নাম : এমদাদুল সেখ পিতার নাম : সৈয়দ সেখ বাড়ির নং : এন0090 বয়স : 21 লিঙ্গ : পুরুষ			নাম : পারভিনা খাতুন স্বামীর নাম : সাকিব ইসলাম বাড়ির নং : এন0042 বয়স : 28 লিঙ্গ : মহিলা		
268	WSC2702835	ফটো উপলব্ধ	269	WSC2702884	ফটো উপলব্ধ	270	WSC2702892	ফটো উপলব্ধ
নাম : আসিকুল সেখ পিতার নাম : সেতাবুর রহমান বাড়ির নং : এন0071 বয়স : 21 লিঙ্গ : পুরুষ			নাম : চাঁদ সওদাগর পিতার নাম : ইফশাম রহমান বাড়ির নং : এন0002 বয়স : 23 লিঙ্গ : পুরুষ			নাম : আবু তালেব পিতার নাম : ইফশাম রহমান বাড়ির নং : এন0002 বয়স : 30 লিঙ্গ : পুরুষ		

বিধানসভা নির্বাচনক্ষেত্রের নং, নাম : 61-লালগোলা
ভাগ নং, নাম : 1-নাটাতলা টিকটিকিপাড়া

271	WSC2703114	ফটো উপলব্ধ	272	WSC2703163	ফটো উপলব্ধ	273	WSC2703213	ফটো উপলব্ধ
নাম : মোঃ আবুল হাসান পিতার নাম : মোঃ আকবর আলি বাড়ির নং : এন0037 বয়স : 22 লিঙ্গ : পুরুষ			নাম : সাহুল সেখ পিতার নাম : খাইরুল সেখ বাড়ির নং : এন0000 বয়স : 22 লিঙ্গ : পুরুষ			নাম : এজাজুল হক পিতার নাম : খাইরুল রহমান বাড়ির নং : এন0042 বয়স : 22 লিঙ্গ : পুরুষ		
274	WSC2796324	ফটো উপলব্ধ	275	WSC2504561	ফটো উপলব্ধ	276	WSC2600187	ফটো উপলব্ধ
নাম : মোঃ সুফিয়ান আলি পিতার নাম : সফিকুল ইসলাম বাড়ির নং : এন001 বয়স : 20 লিঙ্গ : পুরুষ			নাম : চেনতারার বিবি স্বামীর নাম : চাঁদ সওদাগর বাড়ির নং : এন0117 বয়স : 25 লিঙ্গ : মহিলা			নাম : আনসুরা খাতুন স্বামীর নাম : সহিদুল ইসলাম বাড়ির নং : এন001 বয়স : 22 লিঙ্গ : মহিলা		
277	WSC1945898	ফটো উপলব্ধ	278	HVH2129146	ফটো উপলব্ধ	279	WSC2800167	ফটো উপলব্ধ
নাম : সারফুল সেখ পিতার নাম : মোঃ আকবর আলি বাড়ির নং : n0046 বয়স : 63 লিঙ্গ : পুরুষ			নাম : খাইরুল সেখ পিতার নাম : খাইরুল সেখ বাড়ির নং : নাটাতলা বয়স : 45 লিঙ্গ : পুরুষ			নাম : মিলন সেখ পিতার নাম : খাইরুল সেখ বাড়ির নং : এন0028 বয়স : 20 লিঙ্গ : পুরুষ		
280	WSC1852763	ফটো উপলব্ধ	281	WSC1610450	ফটো উপলব্ধ	282	WSC1773753	ফটো উপলব্ধ
নাম : রঞ্জিলা খাতুন স্বামীর নাম : সেক্সাক সেখ বাড়ির নং : এন008 বয়স : 25 লিঙ্গ : মহিলা			নাম : মোঃ সেলিম সেখ পিতার নাম : আতাবুর রহমান বাড়ির নং : এন001 বয়স : 31 লিঙ্গ : পুরুষ			নাম : চাঁদ সওদাগর পিতার নাম : বাবুল সেখ বাড়ির নং : n0117 বয়স : 29 লিঙ্গ : পুরুষ		
283	WSC1192194	ফটো উপলব্ধ	284	WSC1287689	ফটো উপলব্ধ	285	WSC1521038	ফটো উপলব্ধ
নাম : মিরুন সেখ পিতার নাম : ইফ্রাহুদ সেখ বাড়ির নং : n0076 বয়স : 38 লিঙ্গ : পুরুষ			নাম : সেক্সাক সেখ পিতার নাম : আশি হোসেন বাড়ির নং : n0021 বয়স : 31 লিঙ্গ : পুরুষ			নাম : আমিন সেখ পিতার নাম : রফিক সেখ বাড়ির নং : এন0108 বয়স : 39 লিঙ্গ : পুরুষ		
286	WSC2492213	ফটো উপলব্ধ	287	HVH2528081	ফটো উপলব্ধ	288	WSC2156982	ফটো উপলব্ধ
নাম : তুনেজা বিবি স্বামীর নাম : আলম সেখ বাড়ির নং : এন0076 বয়স : 38 লিঙ্গ : মহিলা			নাম : সামিমা আকতার স্বামীর নাম : আতিকুর রহমান বাড়ির নং : n0096 বয়স : 44 লিঙ্গ : মহিলা			নাম : সোহেল আনোয়ার পিতার নাম : আতিকুর রহমান বাড়ির নং : এন097 বয়স : 25 লিঙ্গ : পুরুষ		
289	WSC1888064	ফটো উপলব্ধ	290	WSC1774082	ফটো উপলব্ধ	291	WSC1681378	ফটো উপলব্ধ
নাম : সাহিদ আনোয়ার পিতার নাম : আতিকুর রহমান বাড়ির নং : এন97 বয়স : 27 লিঙ্গ : পুরুষ			নাম : হাজিকুল আলম পিতার নাম : মোঃ আলি বাড়ির নং : n0150 বয়স : 26 লিঙ্গ : পুরুষ			নাম : আকবর আলি পিতার নাম : নাসির সেখ বাড়ির নং : n0113 বয়স : 50 লিঙ্গ : পুরুষ		
292	WSC1773746	ফটো উপলব্ধ	293	WSC1809003	ফটো উপলব্ধ	294	WSC2270007	ফটো উপলব্ধ
নাম : মোঃ রমজান আলি পিতার নাম : সেক্সাক ইসলাম বাড়ির নং : n0116 বয়স : 32 লিঙ্গ : পুরুষ			নাম : হায়দার আলি পিতার নাম : আব্দুল্লা বাড়ির নং : N044 বয়স : 25 লিঙ্গ : পুরুষ			নাম : লিলি খাতুন স্বামীর নাম : একবর আলি বাড়ির নং : n0169 বয়স : 26 লিঙ্গ : মহিলা		
295	WSC1774223	ফটো উপলব্ধ	296	WSC1774272	ফটো উপলব্ধ	297	WSC1860923	ফটো উপলব্ধ
নাম : ওসমান আলি পিতার নাম : উজ্জ্বল সেখ বাড়ির নং : n0164 বয়স : 31 লিঙ্গ : পুরুষ			নাম : একবর আলি পিতার নাম : সাজ্জাহান আলি বাড়ির নং : n0169 বয়স : 27 লিঙ্গ : পুরুষ			নাম : মহসিন আলি পিতার নাম : আব্দুল মতিন বাড়ির নং : এন001 বয়স : 27 লিঙ্গ : পুরুষ		
298	WSC2703239	ফটো উপলব্ধ	299	WSC2702686	ফটো উপলব্ধ	300	NNP1717933	ফটো উপলব্ধ
নাম : সামরিন খাতুন স্বামীর নাম : হায়দার আলি বাড়ির নং : এন0044 বয়স : 23 লিঙ্গ : মহিলা			নাম : রেমালি খাতুন স্বামীর নাম : মহসিন সেখ বাড়ির নং : এন0042 বয়স : 22 লিঙ্গ : মহিলা			নাম : জাসমিনা খাতুন পিতার নাম : সাজ্জাহান আলি বাড়ির নং : এন0116 বয়স : 29 লিঙ্গ : মহিলা		

বিধানসভা নির্বাচনকেন্দ্রের নং, নাম : 61-লালগোলা
ভাগ নং, নাম : 1-নাটাতলা টিকটিকিপাড়া

301 নাম : সানুয়ারা খাতুন স্বামীর নাম : ফরিদ সেখ বাড়ির নং : এন0035 বয়স : 23 লিঙ্গ : মহিলা	WSC2702801 ফটো উপলব্ধ	302 নাম : রুবেদা বেওয়া স্বামীর নাম : বাবুল সেখ বাড়ির নং : n0035 বয়স : 55 লিঙ্গ : মহিলা	HVH1537612 ফটো উপলব্ধ	303 নাম : হেনেরা বিবি স্বামীর নাম : সাইদুর রহমান বাড়ির নং : n0035 বয়স : 43 লিঙ্গ : মহিলা	HVH2128429 ফটো উপলব্ধ
304 নাম : জামানত খাতুন পিতার নাম : জেকের আলি বাড়ির নং : n0035 বয়স : 29 লিঙ্গ : মহিলা	WSC1416965 ফটো উপলব্ধ	305 নাম : অপু সেখ পিতার নাম : সাইদুর রহমান বাড়ির নং : N0035 বয়স : 24 লিঙ্গ : পুরুষ	WSC2270205 ফটো উপলব্ধ	306 নাম : মোঃ আনারুল ইসলাম পিতার নাম : সাজ্জাহান আলি বাড়ির নং : n0035 বয়স : 31 লিঙ্গ : পুরুষ	WSC1610419 ফটো উপলব্ধ
307 নাম : জেকের আলি পিতার নাম : দানেস মহম্মদ বাড়ির নং : n0035 বয়স : 74 লিঙ্গ : পুরুষ	WSC1940568 ফটো উপলব্ধ	308 নাম : সেনু সেখ পিতার নাম : জেকের আলি বাড়ির নং : n0035 বয়স : 39 লিঙ্গ : পুরুষ	HVH2701571 ফটো উপলব্ধ	309 নাম : অলেকা বিবি স্বামীর নাম : সেনু সেখ বাড়ির নং : n0035 বয়স : 37 লিঙ্গ : মহিলা	WSC1001569 ফটো উপলব্ধ
310 নাম : মুনসুর আলী পিতার নাম : গোফরদ্দিন বাড়ির নং : n0035 বয়স : 76 লিঙ্গ : পুরুষ	WSC2000735 ফটো উপলব্ধ	311 নাম : পিনু আলি পিতার নাম : জেকের আলি বাড়ির নং : n0035 বয়স : 39 লিঙ্গ : পুরুষ	WSC1001445 ফটো উপলব্ধ	312 নাম : মোঃ নওসাদ আলি পিতার নাম : মুনসুর আলি বাড়ির নং : n0035 বয়স : 37 লিঙ্গ : পুরুষ	WSC0395970 ফটো উপলব্ধ
313 নাম : মোসাঃ শুকতারা বিবি স্বামীর নাম : মোঃ নওসাদ আলি বাড়ির নং : n0035 বয়স : 30 লিঙ্গ : মহিলা	WSC1416726 ফটো উপলব্ধ	314 নাম : ইসমাইল সেখ পিতার নাম : মুনসুর আলি বাড়ির নং : n0035 বয়স : 35 লিঙ্গ : পুরুষ	WSC1287481 ফটো উপলব্ধ	315 নাম : আতাবুর রহমান পিতার নাম : জেকের আলি বাড়ির নং : n0035 বয়স : 39 লিঙ্গ : পুরুষ	WSC1001361 ফটো উপলব্ধ
316 নাম : জিয়ারুল সেখ পিতার নাম : জেকের আলি বাড়ির নং : n0035 বয়স : 37 লিঙ্গ : পুরুষ	WSC1118140 ফটো উপলব্ধ	317 নাম : সাবিনা বিবি স্বামীর নাম : জিয়ারুল সেখ বাড়ির নং : n0035 বয়স : 37 লিঙ্গ : মহিলা	WSC1117910 ফটো উপলব্ধ	318 নাম : সারমিলা বিবি স্বামীর নাম : আতাবুর রহমান বাড়ির নং : n0035 বয়স : 35 লিঙ্গ : মহিলা	WSC1118090 ফটো উপলব্ধ
319 নাম : জেকের আলি পিতার নাম : মাইনুদ্দিন সেখ বাড়ির নং : n0035 বয়স : 57 লিঙ্গ : পুরুষ	WSC1992668 ফটো উপলব্ধ	320 নাম : খাইরুল সেখ পিতার নাম : রফিকুল ইসলাম বাড়ির নং : এন0035 বয়স : 23 লিঙ্গ : পুরুষ	WSC2505600 ফটো উপলব্ধ	321 নাম : ফরিদ সেখ পিতার নাম : মেশের আলি বাড়ির নং : n0035 বয়স : 30 লিঙ্গ : পুরুষ	WSC1521004 ফটো উপলব্ধ
322 নাম : জাহিদুল ইসলাম পিতার নাম : জেকের আলি বাড়ির নং : n0035 বয়স : 34 লিঙ্গ : পুরুষ	WSC1192319 ফটো উপলব্ধ	323 নাম : সাগরী বিবি স্বামীর নাম : মেশের আলি বাড়ির নং : n0035 বয়স : 45 লিঙ্গ : মহিলা	WSC2029866 ফটো উপলব্ধ	324 নাম : মিনারুল সেখ পিতার নাম : সাজ্জাহান আলি বাড়ির নং : n0035 বয়স : 40 লিঙ্গ : পুরুষ	WSC1118082 ফটো উপলব্ধ
325 নাম : সাজ্জাহান আলি পিতার নাম : গাজুরদ্দিন সেখ বাড়ির নং : n0035 বয়স : 61 লিঙ্গ : পুরুষ	WSC2140168 ফটো উপলব্ধ	326 নাম : মেশের আলী পিতার নাম : এমরান সেখ বাড়ির নং : n0035 বয়স : 61 লিঙ্গ : পুরুষ	WSC2029841 ফটো উপলব্ধ	327 নাম : আসমা বিবি স্বামীর নাম : পিনু আলি বাড়ির নং : n0035 বয়স : 37 লিঙ্গ : মহিলা	WSC1001353 ফটো উপলব্ধ
328 নাম : সালমা বিবি স্বামীর নাম : মিনারুল সেখ বাড়ির নং : n0035 বয়স : 35 লিঙ্গ : মহিলা	WSC1118116 ফটো উপলব্ধ	329 নাম : রফিকুল ইসলাম পিতার নাম : মুনসুর আলি বাড়ির নং : n0035 বয়স : 46 লিঙ্গ : পুরুষ	HVH2249407 ফটো উপলব্ধ	330 নাম : জোহোরা খাতুন পিতার নাম : জেকের আলি বাড়ির নং : n0035 বয়স : 31 লিঙ্গ : মহিলা	WSC1416973 ফটো উপলব্ধ

বিধানসভা নির্বাচনক্ষেত্রের নং, নাম : 61-লালগোলা
ভাগ নং, নাম : 1-নাটাতলা টিকটিকিপাড়া

331 নাম : সাইদুর রহমান পিতার নাম : এবরান সেখ বাড়ির নং : n0035 বয়স : 50 লিঙ্গ : পুরুষ	WSC2259414 ফটো উপলব্ধ	332 নাম : এবাদুল সেখ পিতার নাম : মুহম্মদ আলি বাড়ির নং : n0035 বয়স : 33 লিঙ্গ : পুরুষ	WSC1416718 ফটো উপলব্ধ	333 নাম : মর্জিনা বিবি স্বামীর নাম : হুসৈন আল রাশিদ বাড়ির নং : n0065 বয়স : 35 লিঙ্গ : মহিলা	WSC0922948 ফটো উপলব্ধ
334 নাম : মর্জিনা বিবি স্বামীর নাম : আলি ইউনুস বাড়ির নং : n0065 বয়স : 65 লিঙ্গ : মহিলা	HVH1535350 ফটো উপলব্ধ	335 নাম : আলি ইউনুস পিতার নাম : ফাইজুদ্দিন বাড়ির নং : n0065 বয়স : 75 লিঙ্গ : পুরুষ	WSC1925098 ফটো উপলব্ধ	336 নাম : উকিল সেখ পিতার নাম : ইউনুস আলি বাড়ির নং : n0065 বয়স : 31 লিঙ্গ : পুরুষ	WSC1287598 ফটো উপলব্ধ
337 নাম : মুক্তার হোসেন পিতার নাম : ইউনুস আলি বাড়ির নং : n0065 বয়স : 40 লিঙ্গ : পুরুষ	HVH2775369 ফটো উপলব্ধ	338 নাম : একতার সেখ পিতার নাম : ইউনুস আলি বাড়ির নং : এন0001 বয়স : 30 লিঙ্গ : পুরুষ	WSC1287580 ফটো উপলব্ধ	339 নাম : জাহানারা বিবি স্বামীর নাম : মুক্তার হোসেন বাড়ির নং : n0065 বয়স : 40 লিঙ্গ : মহিলা	HVH2775328 ফটো উপলব্ধ
340 নাম : সনিয়ারা খাতুন স্বামীর নাম : উকিল সেখ বাড়ির নং : এন0065 বয়স : 22 লিঙ্গ : মহিলা	WSC2703189 ফটো উপলব্ধ	341 নাম : সাইফুল ইসলাম মায়ের নাম : পানফুল বেওয়া বাড়ির নং : এন0000 বয়স : 42 লিঙ্গ : পুরুষ	HVH2623874 ফটো উপলব্ধ	342 নাম : জেসমিন খাতুন পিতার নাম : মোম্বা হোসেন বাড়ির নং : এন0000 বয়স : 33 লিঙ্গ : মহিলা	NNP1601921 ফটো উপলব্ধ
343 নাম : খালেদা খাতুন স্বামীর নাম : সাইফুল ইসলাম বাড়ির নং : এন0160 বয়স : 21 লিঙ্গ : মহিলা	WSC2702876 ফটো উপলব্ধ	344 নাম : খাদিজা খাতুন স্বামীর নাম : রফিকুল ইসলাম বাড়ির নং : এন0166 বয়স : 23 লিঙ্গ : মহিলা	WSC2599959 ফটো উপলব্ধ	345 নাম : সরিফুল ইসলাম পিতার নাম : সাদিক আলি বাড়ির নং : এন58 বয়স : 25 লিঙ্গ : পুরুষ	WSC1890946 ফটো উপলব্ধ
346 নাম : ময়না বিবি স্বামীর নাম : মইদুল ইসলাম বাড়ির নং : n0063 বয়স : 35 লিঙ্গ : মহিলা	WSC1001304 ফটো উপলব্ধ	347 নাম : মইদুল ইসলাম পিতার নাম : নজরুল ইসলাম বাড়ির নং : n0063 বয়স : 42 লিঙ্গ : পুরুষ	HVH2128270 ফটো উপলব্ধ	348 নাম : অসিরুল ইসলাম পিতার নাম : সাদিক হোসেন বাড়ির নং : এন066 বয়স : 31 লিঙ্গ : পুরুষ	WSC1809185 ফটো উপলব্ধ
349 নাম : তাজরুল ইসলাম পিতার নাম : দুলাল সেখ বাড়ির নং : n0148 বয়স : 26 লিঙ্গ : পুরুষ	WSC1774066 ফটো উপলব্ধ	350 নাম : সাহিদুল ইসলাম পিতার নাম : নাজির হোসেন বাড়ির নং : n0160 বয়স : 28 লিঙ্গ : পুরুষ	WSC1774181 ফটো উপলব্ধ	351 নাম : সাইদুর ইসলাম পিতার নাম : সাদিক আলি বাড়ির নং : n0138 বয়স : 28 লিঙ্গ : পুরুষ	WSC1773944 ফটো উপলব্ধ
352 নাম : রফিকুল ইসলাম পিতার নাম : সাজিদ সেখ বাড়ির নং : n0166 বয়স : 29 লিঙ্গ : পুরুষ	WSC1774249 ফটো উপলব্ধ	353 নাম : রফিকুল ইসলাম পিতার নাম : সাজিদ হোসেন বাড়ির নং : n001 বয়স : 27 লিঙ্গ : পুরুষ	WSC1860915 ফটো উপলব্ধ	354 নাম : সারজিনা খাতুন স্বামীর নাম : সাইদুর ইসলাম বাড়ির নং : এন0136 বয়স : 24 লিঙ্গ : মহিলা	WSC2498566 ফটো উপলব্ধ
355 নাম : ইমরুল কাইসের পিতার নাম : সেখ আলি বাড়ির নং : n0124 বয়স : 30 লিঙ্গ : পুরুষ	WSC1773829 ফটো উপলব্ধ	356 নাম : সেলিনা বিবি স্বামীর নাম : ইমরুল ফয়সল বাড়ির নং : n0093 বয়স : 35 লিঙ্গ : মহিলা	WSC1118199 ফটো উপলব্ধ	357 নাম : আব্দুল সালাম পিতার নাম : তামিজুদ্দিন সেখ বাড়ির নং : n0003 বয়স : 57 লিঙ্গ : পুরুষ	HVH2359461 ফটো উপলব্ধ
358 নাম : সেখ আব্দুল কাইসের পিতার নাম : শুকুরুদ্দীন বাড়ির নং : n0003 বয়স : 62 লিঙ্গ : পুরুষ	WSC1999697 ফটো উপলব্ধ	359 নাম : মার্জিনা বিবি স্বামীর নাম : বদরুল সেখ বাড়ির নং : n0093 বয়স : 41 লিঙ্গ : মহিলা	WSC1118041 ফটো উপলব্ধ	360 নাম : তাহিদুল ইসলাম পিতার নাম : সেখ আব্দুল কাইসের বাড়ির নং : n0003 বয়স : 37 লিঙ্গ : পুরুষ	WSC1416700 ফটো উপলব্ধ

361 নাম : মফিজুদ্দিন সেখ পিতার নাম : তামিজুদ্দিন বাড়ির নং : n0003 বয়স : 45 লিঙ্গ : পুরুষ	HVH2360253 ফটো উপলব্ধ	362 নাম : মইদুল ইসলাম পিতার নাম : আব্দুল সালাম বাড়ির নং : N0003 বয়স : 26 লিঙ্গ : পুরুষ	WSC2270148 ফটো উপলব্ধ	363 নাম : সাদেকা বিলি স্বামীর নাম : মফিজুদ্দিন সেখ বাড়ির নং : n0003 বয়স : 39 লিঙ্গ : মহিলা	HVH2360246 ফটো উপলব্ধ
364 নাম : জিয়ারুল ইসলাম পিতার নাম : সেখ আবদুল কাইসের বাড়ির নং : এন0003 বয়স : 25 লিঙ্গ : পুরুষ	WSC2702728 ফটো উপলব্ধ	365 নাম : বদর সেখ পিতার নাম : তামিজুদ্দিন সেখ বাড়ির নং : n0003 বয়স : 37 লিঙ্গ : পুরুষ	WSC1001460 ফটো উপলব্ধ	366 নাম : মর্জিনা খাতুন স্বামীর নাম : জিয়ারুল ইসলাম বাড়ির নং : এন003 বয়স : 22 লিঙ্গ : মহিলা	WSC2752863 ফটো উপলব্ধ
367 নাম : ফুলন খাতুন পিতার নাম : জাহিদুল সেখ বাড়ির নং : n0147 বয়স : 29 লিঙ্গ : মহিলা	WSC1774058 ফটো উপলব্ধ	368 নাম : মোনাফা খাতুন পিতার নাম : গাফুর বাড়ির নং : n0013 বয়স : 68 লিঙ্গ : মহিলা	WSC2079788 ফটো উপলব্ধ	369 নাম : শেফালী খাতুন স্বামীর নাম : মোঃ আওয়াল বাড়ির নং : এন01 বয়স : 40 লিঙ্গ : মহিলা	WSC1862291 ফটো উপলব্ধ
370 নাম : মুনজেরা খাতুন পিতার নাম : এমিরুল সেখ বাড়ির নং : N038 বয়স : 32 লিঙ্গ : মহিলা	WSC1860899 ফটো উপলব্ধ	371 নাম : মৌসুমী খাতুন স্বামীর নাম : জাহিদুল সেখ বাড়ির নং : এন081 বয়স : 27 লিঙ্গ : মহিলা	WSC1808948 ফটো উপলব্ধ	372 নাম : ভাদরী খাতুন স্বামীর নাম : বাকিল সেখ বাড়ির নং : এন01 বয়স : 49 লিঙ্গ : মহিলা	WSC2008993 ফটো উপলব্ধ
373 নাম : জেসমিন খাতুন পিতার নাম : সাদেক আলি বাড়ির নং : n0149 বয়স : 29 লিঙ্গ : মহিলা	WSC1774074 ফটো উপলব্ধ	374 নাম : রোসনা খাতুন স্বামীর নাম : মোঃ আনায়েবুল ইসলাম বাড়ির নং : n0153 বয়স : 27 লিঙ্গ : মহিলা	WSC1774116 ফটো উপলব্ধ	375 নাম : রেশমি খাতুন স্বামীর নাম : কাউসার আলি বাড়ির নং : N0149 বয়স : 26 লিঙ্গ : মহিলা	WSC1809201 ফটো উপলব্ধ
376 নাম : রকসেনা খাতুন পিতার নাম : জাহিদুল সেখ বাড়ির নং : n0159 বয়স : 30 লিঙ্গ : মহিলা	WSC1774173 ফটো উপলব্ধ	377 নাম : আফরোজা খাতুন স্বামীর নাম : মহঃ আসরাফুল হক বাড়ির নং : n0162 বয়স : 25 লিঙ্গ : মহিলা	WSC1774207 ফটো উপলব্ধ	378 নাম : শহরবান খাতুন পিতার নাম : ইদ্রিস মইমাদ বাড়ির নং : N076 বয়স : 35 লিঙ্গ : মহিলা	WSC1860832 ফটো উপলব্ধ
379 নাম : শীরীফা খাতুন স্বামীর নাম : সাদেকুল সেখ বাড়ির নং : এন027 বয়স : 26 লিঙ্গ : মহিলা	WSC1808971 ফটো উপলব্ধ	380 নাম : রেকসেনা খাতুন পিতার নাম : আলি সামাদ বাড়ির নং : n0173 বয়স : 29 লিঙ্গ : মহিলা	WSC1774314 ফটো উপলব্ধ	381 নাম : রাশেদা খাতুন স্বামীর নাম : ইদ্রিস মইমাদ বাড়ির নং : এন035 বয়স : 27 লিঙ্গ : মহিলা	WSC1860857 ফটো উপলব্ধ
382 নাম : রেকসেনা খাতুন পিতার নাম : আমজাদ বাড়ির নং : n0137 বয়স : 29 লিঙ্গ : মহিলা	WSC1773951 ফটো উপলব্ধ	383 নাম : কাওসার আলি পিতার নাম : নজরুল সেখ বাড়ির নং : n0119 বয়স : 26 লিঙ্গ : পুরুষ	WSC1773779 ফটো উপলব্ধ	384 নাম : আনুয়ারা খাতুন স্বামীর নাম : মইদুল ইসলাম বাড়ির নং : N034 বয়স : 30 লিঙ্গ : মহিলা	WSC1808773 ফটো উপলব্ধ
385 নাম : ফরিদা খাতুন স্বামীর নাম : মোঃ বেলাল হোসেন বাড়ির নং : n0175 বয়স : 26 লিঙ্গ : মহিলা	WSC1774330 ফটো উপলব্ধ	386 নাম : সালেহা খাতুন স্বামীর নাম : মইদুল সেখ বাড়ির নং : এন08 বয়স : 27 লিঙ্গ : মহিলা	WSC2489177 ফটো উপলব্ধ	387 নাম : জেসমিন খাতুন পিতার নাম : ইদ্রিস সেখ বাড়ির নং : এন045 বয়স : 26 লিঙ্গ : মহিলা	WSC1809037 ফটো উপলব্ধ
388 নাম : মানজুরা খাতুন স্বামীর নাম : নিতুন সেখ বাড়ির নং : n0165 বয়স : 34 লিঙ্গ : মহিলা	WSC1774231 ফটো উপলব্ধ	389 নাম : সেখ নবীর পিতার নাম : জাফর বাড়ির নং : n0014 বয়স : 70 লিঙ্গ : পুরুষ	WSC1943075 ফটো উপলব্ধ	390 নাম : সারফিয়া বিলি স্বামীর নাম : আব্দুল সেখ বাড়ির নং : n0014 বয়স : 28 লিঙ্গ : মহিলা	WSC1610427 ফটো উপলব্ধ

বিধানসভা নির্বাচনক্ষেত্রের নং, নাম : 61-লালগোলা
ভাগ নং, নাম : 1-নাটাতলা টিকটিকিপাড়া

391	WSC1943828	ফটো উপলব্ধ	392	WSC1416759	ফটো উপলব্ধ	393	WSC1287499	ফটো উপলব্ধ
নাম : তাহেরা বিবি স্বামীর নাম : সেখ নবীর বাড়ির নং : n0014 বয়স : 65 লিঙ্গ : মহিলা			নাম : মাসারুল সেখ পিতার নাম : নবীর সেখ বাড়ির নং : n0014 বয়স : 31 লিঙ্গ : পুরুষ			নাম : আনসুর সেখ পিতার নাম : সেখ নবীর বাড়ির নং : n0014 বয়স : 33 লিঙ্গ : পুরুষ		
394	WSC1774017	ফটো উপলব্ধ	395	WSC1436302	ফটো উপলব্ধ	396	WSC1774108	ফটো উপলব্ধ
নাম : শাহিনাজ পারভিন স্বামীর নাম : ওয়াসিকুল সেখ বাড়ির নং : n0143 বয়স : 26 লিঙ্গ : মহিলা			নাম : ডলি বিবি স্বামীর নাম : কাবির সেখ বাড়ির নং : এন015 বয়স : 37 লিঙ্গ : মহিলা			নাম : তাহেরা বিবি স্বামীর নাম : সাজাহান সেখ বাড়ির নং : n0152 বয়স : 30 লিঙ্গ : মহিলা		
397	WSC1415744	ফটো উপলব্ধ	398	WSC1415819	ফটো উপলব্ধ	399	WB/09/055/312149	ফটো উপলব্ধ
নাম : রাহেমা বিবি স্বামীর নাম : হাকিম সেখ বাড়ির নং : n0182 বয়স : 30 লিঙ্গ : মহিলা			নাম : জায়েদা বিবি স্বামীর নাম : আমিরুল সেখ বাড়ির নং : n0183 বয়স : 30 লিঙ্গ : মহিলা			নাম : আকলেমা বিবি স্বামীর নাম : ইয়াসিন বাড়ির নং : n0024 বয়স : 66 লিঙ্গ : মহিলা		
400	WSC1774264	ফটো উপলব্ধ	401	WSC1774256	ফটো উপলব্ধ	402	WSC2830131	ফটো উপলব্ধ
নাম : মানসুরা বিবি স্বামীর নাম : ওসমান আলি বাড়ির নং : n0168 বয়স : 33 লিঙ্গ : মহিলা			নাম : জাহানারা বিবি স্বামীর নাম : আমিরুল সেখ বাড়ির নং : n0167 বয়স : 28 লিঙ্গ : মহিলা			নাম : জেলোখা খাতুন স্বামীর নাম : নবু মণ্ডল বাড়ির নং : n0111 বয়স : 63 লিঙ্গ : মহিলা		
403	WSC1940592	ফটো উপলব্ধ	404	HVH2779288	ফটো উপলব্ধ	405	WSC2505162	ফটো উপলব্ধ
নাম : রুপবান বিবি স্বামীর নাম : জেকের আলি বাড়ির নং : n0067 বয়স : 56 লিঙ্গ : মহিলা			নাম : ফেরদোসি লিপি স্বামীর নাম : জামিল সেখ বাড়ির নং : n0110 বয়স : 37 লিঙ্গ : মহিলা			নাম : হাকিম সেখ পিতার নাম : নবু মণ্ডল বাড়ির নং : এন000 বয়স : 23 লিঙ্গ : পুরুষ		
406	WSC1001676	ফটো উপলব্ধ	407	WSC1001379	ফটো উপলব্ধ	408	NNP1571389	ফটো উপলব্ধ
নাম : জাহানারা বিবি স্বামীর নাম : সামশুল সেখ বাড়ির নং : n0099 বয়স : 37 লিঙ্গ : মহিলা			নাম : সাকিনা বিবি স্বামীর নাম : সামির সেখ বাড়ির নং : n0088 বয়স : 36 লিঙ্গ : মহিলা			নাম : সেলি খাতুন পিতার নাম : আমিরুল বারিক বাড়ির নং : এন006 বয়স : 30 লিঙ্গ : মহিলা		
409	WSC1001528	ফটো উপলব্ধ	410	WSC2091791	ফটো উপলব্ধ	411	HVH1535806	ফটো উপলব্ধ
নাম : ফিটু সেখ পিতার নাম : আবদুল মাল্লান বাড়ির নং : n0024 বয়স : 37 লিঙ্গ : পুরুষ			নাম : আবদুল মাল্লান পিতার নাম : ইয়াসিন সেখ বাড়ির নং : n0024 বয়স : 56 লিঙ্গ : পুরুষ			নাম : রাহেমা বিবি স্বামীর নাম : সাদেহানী বাড়ির নং : n0024 বয়স : 66 লিঙ্গ : মহিলা		
412	WSC1681386	ফটো উপলব্ধ	413	WSC1962901	ফটো উপলব্ধ	414	WSC2504413	ফটো উপলব্ধ
নাম : মানজুরা বিবি স্বামীর নাম : আকবর আলি বাড়ির নং : n0114 বয়স : 46 লিঙ্গ : মহিলা			নাম : মানিজা বিবি স্বামীর নাম : একরামুল সেখ বাড়ির নং : n0053 বয়স : 84 লিঙ্গ : মহিলা			নাম : আয়েশা খাতুন স্বামীর নাম : ফিটু সেখ বাড়ির নং : এন0024 বয়স : 26 লিঙ্গ : মহিলা		
415	WSC1808922	ফটো উপলব্ধ	416	WSC1860840	ফটো উপলব্ধ	417	WSC1774140	ফটো উপলব্ধ
নাম : টুঙ্গা বিবি স্বামীর নাম : রফিকুল ইসলাম বাড়ির নং : N0034 বয়স : 27 লিঙ্গ : মহিলা			নাম : লুসিয়ারা বিবি স্বামীর নাম : নুরুল সেখ বাড়ির নং : N034 বয়স : 25 লিঙ্গ : মহিলা			নাম : নুরেশা বিবি স্বামীর নাম : সফিকুল ইসলাম বাড়ির নং : n0158 বয়স : 27 লিঙ্গ : মহিলা		
418	HVH2546331	ফটো উপলব্ধ	419	WSC1808880	ফটো উপলব্ধ	420	WSC1774009	ফটো উপলব্ধ
নাম : মোসাঃ আলোছেরে বিবি স্বামীর নাম : সফিকুল সেখ বাড়ির নং : N0252 বয়স : 41 লিঙ্গ : মহিলা			নাম : সায়েরা বিবি স্বামীর নাম : রাজেশ সেখ বাড়ির নং : N01 বয়স : 26 লিঙ্গ : মহিলা			নাম : চাঁদমীর বিবি স্বামীর নাম : আকবর সেখ বাড়ির নং : n0143 বয়স : 27 লিঙ্গ : মহিলা		

বিধানসভা নির্বাচনক্ষেত্রের নং, নাম : 61-লালগোলা
ভাগ নং, নাম : 1-নাটাতলা টিকটিকিপাড়া

421	WSC1773977	ফটো উপলব্ধ	422	WSC1890490	ফটো উপলব্ধ	423	WSC1774215	ফটো উপলব্ধ
নাম : সাবিনা বিবি স্বামীর নাম: মাসারুল সেখ বাড়ির নং : n0139 বয়স : 27 লিঙ্গ : মহিলা			নাম : ভাসলেমা বিবি স্বামীর নাম: মাসারুল সেখ বাড়ির নং : এন068 বয়স : 29 লিঙ্গ : মহিলা			নাম : ভালজিলা বিবি স্বামীর নাম: মাসারুল সেখ বাড়ির নং : n0163 বয়স : 31 লিঙ্গ : মহিলা		
424	HVH2707313	ফটো উপলব্ধ	425	WSC1774348	ফটো উপলব্ধ	426	WSC0101915	ফটো উপলব্ধ
নাম : চেনবানু বিবি স্বামীর নাম: আতাউর রহমান বাড়ির নং : n0187 বয়স : 75 লিঙ্গ : মহিলা			নাম : আকতার বিবি স্বামীর নাম: মুজিব সেখ বাড়ির নং : এন028 বয়স : 32 লিঙ্গ : মহিলা			নাম : মোসাঃ রুপী খাতুন বিবি স্বামীর নাম: তাহিদুল ইসলাম বাড়ির নং : n0108 বয়স : 42 লিঙ্গ : মহিলা		
427	WSC1808930	ফটো উপলব্ধ	428	WSC1773886	ফটো উপলব্ধ	429	WSC1774306	ফটো উপলব্ধ
নাম : চাঁদনি বিবি স্বামীর নাম: মিত্র সেখ বাড়ির নং : এন029 বয়স : 32 লিঙ্গ : মহিলা			নাম : জিন্নাতুন বিবি স্বামীর নাম: উজির সেখ বাড়ির নং : n0130 বয়স : 60 লিঙ্গ : মহিলা			নাম : রেকসনা খাতুন বিবি স্বামীর নাম: এফইল ইসলাম বাড়ির নং : n0172 বয়স : 28 লিঙ্গ : মহিলা		
430	WSC2599074	ফটো উপলব্ধ	431	WSC2600096	ফটো উপলব্ধ	432	WSC1809193	ফটো উপলব্ধ
নাম : মিঠু সেখ পিতার নাম: আকবর সেখ বাড়ির নং : এন0113 বয়স : 25 লিঙ্গ : পুরুষ			নাম : করিম সেখ পিতার নাম: উজির সেখ বাড়ির নং : এন0129 বয়স : 23 লিঙ্গ : পুরুষ			নাম : বিজলী বিবি খাতুন স্বামীর নাম: এফইল ইসলাম বাড়ির নং : এন066 বয়স : 28 লিঙ্গ : মহিলা		
433	WSC0395061	ফটো উপলব্ধ	434	HVH2360352	ফটো উপলব্ধ	435	WSC2269835	ফটো উপলব্ধ
নাম : লাইলি বিবি স্বামীর নাম: মৌসুম ইমরান বাড়ির নং : n0052 বয়স : 36 লিঙ্গ : মহিলা			নাম : রোসনা বিবি স্বামীর নাম: মুজিব সেখ বাড়ির নং : n0033 বয়স : 41 লিঙ্গ : মহিলা			নাম : রিকু সেখ পিতার নাম: মৌসুম মোস্তফা বাড়ির নং : N0004 বয়স : 30 লিঙ্গ : পুরুষ		
436	WSC1001437	ফটো উপলব্ধ	437	WSC2257343	ফটো উপলব্ধ	438	WSC1118132	ফটো উপলব্ধ
নাম : রুকসোনা বিবি স্বামীর নাম: পিত্র সেখ বাড়ির নং : n0004 বয়স : 36 লিঙ্গ : মহিলা			নাম : কমেলা বিবি স্বামীর নাম: জামাল সেখ বাড়ির নং : n0020 বয়স : 55 লিঙ্গ : মহিলা			নাম : মোঃ আবু জাকের পিতার নাম: সুইবুর রহমান বাড়ির নং : n0019 বয়স : 33 লিঙ্গ : পুরুষ		
439	WSC1001411	ফটো উপলব্ধ	440	WSC2120210	ফটো উপলব্ধ	441	WSC1287739	ফটো উপলব্ধ
নাম : পিত্র সেখ পিতার নাম: মৌসুম মোস্তফা বাড়ির নং : n0004 বয়স : 38 লিঙ্গ : পুরুষ			নাম : সালেমা বিবি স্বামীর নাম: উজির সেখ বাড়ির নং : n0068 বয়স : 56 লিঙ্গ : মহিলা			নাম : নাসিরুল সেখ পিতার নাম: মাজিদ সেখ বাড়ির নং : n0068 বয়স : 31 লিঙ্গ : পুরুষ		
442	WSC1964683	ফটো উপলব্ধ	443	WSC2074078	ফটো উপলব্ধ	444	WSC2255297	ফটো উপলব্ধ
নাম : মুক্তার সেখ পিতার নাম: সামাউন সেখ বাড়ির নং : n0033 বয়স : 52 লিঙ্গ : পুরুষ			নাম : পানফুল বেওয়া স্বামীর নাম: মোঃ খোরসেদ আলম বাড়ির নং : n0051 বয়স : 67 লিঙ্গ : মহিলা			নাম : জামিলা বেওয়া স্বামীর নাম: সাজ্জাদ সেখ বাড়ির নং : n0068 বয়স : 71 লিঙ্গ : মহিলা		
445	WSC2257442	ফটো উপলব্ধ	446	WSC1287655	ফটো উপলব্ধ	447	HVH0610063	ফটো উপলব্ধ
নাম : সোনাভান বেওয়া পিতার নাম: মনিরুদ্দিন বাড়ির নং : n0020 বয়স : 69 লিঙ্গ : মহিলা			নাম : সোরিফা বিবি স্বামীর নাম: মোঃ মইনুল ইসলাম বাড়ির নং : n0020 বয়স : 31 লিঙ্গ : মহিলা			নাম : রূপন খাতুন পিতার নাম: মনিরুদ্দিন বাড়ির নং : n0020 বয়স : 65 লিঙ্গ : মহিলা		
448	WSC2257103	ফটো উপলব্ধ	449	WSC1118181	ফটো উপলব্ধ	450	WSC2485589	ফটো উপলব্ধ
নাম : অজেফা বেওয়া স্বামীর নাম: সামাউন সেখ বাড়ির নং : n0033 বয়স : 82 লিঙ্গ : মহিলা			নাম : মোঃ মইনুল ইসলাম পিতার নাম: জামাল সেখ বাড়ির নং : n0020 বয়স : 34 লিঙ্গ : পুরুষ			নাম : আজিজ সেখ পিতার নাম: আব্দুল রাজ্জাক বাড়ির নং : এন045 বয়স : 25 লিঙ্গ : পুরুষ		

বিধানসভা নির্বাচনক্ষেত্রের নং, নাম : 61-লালগোলা
ভাগ নং, নাম : 1-নাটাতলা টিকটিকিপাড়া

451 নাম : গোলাম মোস্তফা পিতার নাম : মনিরুদ্দিন বাড়ির নং : n0004 বয়স : 65 লিঙ্গ : পুরুষ	WSC2255412 ফটো উপলব্ধ	452 নাম : জামাল সেখ পিতার নাম : মনিরুদ্দিন বাড়ির নং : n0020 বয়স : 60 লিঙ্গ : পুরুষ	WSC2257301 ফটো উপলব্ধ	453 নাম : ল্যাচন বেগম পিতার নাম : এনাম সেখ বাড়ির নং : n0052 বয়স : 80 লিঙ্গ : মহিলা	WSC1971969 ফটো উপলব্ধ
454 নাম : মোঃ নূর ইসলাম পিতার নাম : আমিনুদ্দিন বাড়ির নং : n0052 বয়স : 48 লিঙ্গ : পুরুষ	WSC2747996 ফটো উপলব্ধ	455 নাম : নূরজাহান খাতুন পিতার নাম : নূর ইসলাম বাড়ির নং : এন0052 বয়স : 20 লিঙ্গ : মহিলা	WSC2773786 ফটো উপলব্ধ	456 নাম : মানজুরা বিবি স্বামীর নাম : আব্দুল রাজ্জাক বাড়ির নং : n0051 বয়স : 39 লিঙ্গ : মহিলা	HVH2360360 ফটো উপলব্ধ
457 নাম : আব্দুল রাজ্জাক পিতার নাম : আমিন হোসেন বাড়ির নং : n0051 বয়স : 43 লিঙ্গ : পুরুষ	HVH2128437 ফটো উপলব্ধ	458 নাম : বেগম বেগম স্বামীর নাম : সালিমুদ্দিন বাড়ির নং : n0004 বয়স : 83 লিঙ্গ : মহিলা	WSC2081529 ফটো উপলব্ধ	459 নাম : তাসলেমা খাতুন অন্যান্য : সামন সেখ বাড়ির নং : n0033 বয়স : 54 লিঙ্গ : মহিলা	WB/09/055/312072 ফটো উপলব্ধ
460 নাম : সুমিলা বিবি স্বামীর নাম : বাবলু সেখ বাড়ির নং : n0019 বয়স : 45 লিঙ্গ : মহিলা	WSC1416916 ফটো উপলব্ধ	461 নাম : বিমলা খাতুন স্বামীর নাম : মোঃ আব আলেক বাড়ির নং : এন0019 বয়স : 23 লিঙ্গ : মহিলা	WSC2800241 ফটো উপলব্ধ	462 নাম : সায়েরা বেগম স্বামীর নাম : মুক্তারুল হক রহমান বাড়ির নং : N0100 বয়স : 37 লিঙ্গ : মহিলা	WSC0419192 ফটো উপলব্ধ
463 নাম : জয়নুর সেখ পিতার নাম : আমিন সেখ বাড়ির নং : এন0020 বয়স : 23 লিঙ্গ : পুরুষ	WSC2599231 ফটো উপলব্ধ	464 নাম : ওলি সেখ পিতার নাম : আমিন সেখ বাড়ির নং : এন0020 বয়স : 21 লিঙ্গ : পুরুষ	WSC2800258 ফটো উপলব্ধ	465 নাম : আব্দুল মাজিদ পিতার নাম : আব্দুল রাজ্জাক বাড়ির নং : এন0051 বয়স : 21 লিঙ্গ : পুরুষ	WSC2703007 ফটো উপলব্ধ
466 নাম : ফেনসি খাতুন স্বামীর নাম : আজিজ সেখ বাড়ির নং : এন0051 বয়স : 21 লিঙ্গ : মহিলা	WSC2703031 ফটো উপলব্ধ	467 নাম : সামিম আখতার পিতার নাম : মুক্তার সেখ বাড়ির নং : এন0033 বয়স : 21 লিঙ্গ : পুরুষ	WSC2702751 ফটো উপলব্ধ	468 নাম : মর্জেম সেখ পিতার নাম : খোন্দকার মাহমুদ বাড়ির নং : এন0058 বয়স : 26 লিঙ্গ : পুরুষ	WSC2598977 ফটো উপলব্ধ
469 নাম : উকিল সেখ পিতার নাম : খোন্দকার মাহমুদ বাড়ির নং : n0058 বয়স : 41 লিঙ্গ : পুরুষ	HVH2775195 ফটো উপলব্ধ	470 নাম : বুলটি বিবি স্বামীর নাম : উকিল সেখ বাড়ির নং : n0058 বয়স : 37 লিঙ্গ : মহিলা	HVH2701548 ফটো উপলব্ধ	471 নাম : ফুলবানু বিবি স্বামীর নাম : খোন্দকার মাহমুদ বাড়ির নং : n0058 বয়স : 65 লিঙ্গ : মহিলা	WSC1987064 ফটো উপলব্ধ
472 নাম : রোজিনা খাতুন বিবি স্বামীর নাম : সালিম সেখ বাড়ির নং : এন0058 বয়স : 33 লিঙ্গ : মহিলা	WSC2504470 ফটো উপলব্ধ	473 নাম : মাঝারুল সেখ পিতার নাম : আইনুদ্দিন সেখ বাড়ির নং : n0058 বয়স : 38 লিঙ্গ : পুরুষ	HVH2775302 ফটো উপলব্ধ	474 নাম : ফেরদৌসি বিবি স্বামীর নাম : মাঝারুল সেখ বাড়ির নং : n0058 বয়স : 40 লিঙ্গ : মহিলা	WSC1118033 ফটো উপলব্ধ
475 নাম : সাদ্দাম সেখ পিতার নাম : খোন্দকার মাহমুদ বাড়ির নং : n0058 বয়স : 30 লিঙ্গ : পুরুষ	WSC1610385 ফটো উপলব্ধ	476 নাম : খোসা মাহমুদ পিতার নাম : দিল মাহমুদ বাড়ির নং : n0058 বয়স : 68 লিঙ্গ : পুরুষ	WSC1985480 ফটো উপলব্ধ	477 নাম : শেফালি বিবি স্বামীর নাম : মুক্তার রহমান বাড়ির নং : n0058 বয়স : 40 লিঙ্গ : মহিলা	WSC1001551 ফটো উপলব্ধ
478 নাম : সাকিবুর সেখ পিতার নাম : মাঝারুল সেখ বাড়ির নং : এন0053 বয়স : 20 লিঙ্গ : পুরুষ	WSC2774156 ফটো উপলব্ধ	479 নাম : সাহেব সেখ পিতার নাম : নূর মল্লিক বাড়ির নং : n0010 বয়স : 33 লিঙ্গ : পুরুষ	WSC1192269 ফটো উপলব্ধ	480 নাম : মুলেদা খাতুন বিবি স্বামীর নাম : রাহিম সেখ বাড়ির নং : n0010 বয়স : 29 লিঙ্গ : মহিলা	WSC1610468 ফটো উপলব্ধ

বিধানসভা নির্বাচনকেন্দ্রের নং, নাম : 61-লালগোলা
ভাগ নং, নাম : 1-নাটাতলা টিকটিকিপাড়া

481	WSC1610476	ফটো উপলব্ধ	482	HVH2129211	ফটো উপলব্ধ	483	HVH2775146	ফটো উপলব্ধ
নাম : বেবি খাতুন বিবি স্বামীর নাম : সাহেব সেখ বাড়ির নং : n0010 বয়স : 29 লিঙ্গ : মহিলা			নাম : মতিউর রহমান পিতার নাম : রফিক সেখ বাড়ির নং : n0083 বয়স : 47 লিঙ্গ : পুরুষ			নাম : জামাল সেখ পিতার নাম : হাবিবুর রহমান বাড়ির নং : n0074 বয়স : 40 লিঙ্গ : পুরুষ		
484	WSC1416874	ফটো উপলব্ধ	485	WSC1416957	ফটো উপলব্ধ	486	WSC1521020	ফটো উপলব্ধ
নাম : হায়াতুল সেখ পিতার নাম : হাবিবুর রহমান বাড়ির নং : n0074 বয়স : 38 লিঙ্গ : পুরুষ			নাম : সুফিয়া বিবি স্বামীর নাম : হায়াতুল সেখ বাড়ির নং : n0074 বয়স : 33 লিঙ্গ : মহিলা			নাম : এসরাইল সেখ পিতার নাম : সুফিয়ান সেখ বাড়ির নং : n0074 বয়স : 33 লিঙ্গ : পুরুষ		
487	WSC1521079	ফটো উপলব্ধ	488	WSC2256469	ফটো উপলব্ধ	489	HVH0046052	ফটো উপলব্ধ
নাম : মিলারুল সেখ পিতার নাম : সুফিয়ান আলি বাড়ির নং : n0074 বয়স : 29 লিঙ্গ : পুরুষ			নাম : অতিকুর রহমান পিতার নাম : হাবিবুর রহমান বাড়ির নং : n0097 বয়স : 56 লিঙ্গ : পুরুষ			নাম : আতাউর রহমান পিতার নাম : কামিউদ্দিন বাড়ির নং : n0181 বয়স : 80 লিঙ্গ : পুরুষ		
490	WSC2505113	ফটো উপলব্ধ	491	WSC1610443	ফটো উপলব্ধ	492	WSC1192277	ফটো উপলব্ধ
নাম : জহিদুল সেখ পিতার নাম : নূরুজ্জামান মন্ডল বাড়ির নং : এন0010 বয়স : 24 লিঙ্গ : পুরুষ			নাম : জিয়াবুল সেখ পিতার নাম : হাবিবুর রহমান বাড়ির নং : n0074 বয়স : 36 লিঙ্গ : পুরুষ			নাম : রহিম সেখ পিতার নাম : নূরুজ্জামান মন্ডল বাড়ির নং : n0010 বয়স : 36 লিঙ্গ : পুরুষ		
493	WB/09/055/312098	ফটো উপলব্ধ	494	WSC1808757	ফটো উপলব্ধ	495	WSC2029908	ফটো উপলব্ধ
নাম : নবু মণ্ডল পিতার নাম : গাজুরুদ্দিন মণ্ডল বাড়ির নং : n0010 বয়স : 71 লিঙ্গ : পুরুষ			নাম : সরবিনা বিবি স্বামীর নাম : জিহাদুল সেখ বাড়ির নং : এন0074 বয়স : 25 লিঙ্গ : মহিলা			নাম : হাবিবুর রহমান পিতার নাম : আব্দুস সাত্তার বাড়ির নং : n0010 বয়স : 75 লিঙ্গ : পুরুষ		
496	WSC2257681	ফটো উপলব্ধ	497	WSC2257665	ফটো উপলব্ধ	498	WSC2774172	ফটো উপলব্ধ
নাম : হাবিবুর রহমান পিতার নাম : বাটি সেখ বাড়ির নং : n0074 বয়স : 65 লিঙ্গ : পুরুষ			নাম : আসরাফন বিবি স্বামীর নাম : হাবিবুর রহমান বাড়ির নং : n0074 বয়স : 55 লিঙ্গ : মহিলা			নাম : মৌসুমী খাতুন পিতার নাম : হাবিবুর রহমান বাড়ির নং : এন0074 বয়স : 23 লিঙ্গ : মহিলা		
499	WSC2815322	ফটো উপলব্ধ	500	SWN2574994	ফটো উপলব্ধ	501	WSC1774025	ফটো উপলব্ধ
নাম : জাহির হোসেন পিতার নাম : জামাল সেখ বাড়ির নং : এন0010 বয়স : 22 লিঙ্গ : পুরুষ			নাম : তুহিনা খাতুন পিতার নাম : আসাদুর রহমান বাড়ির নং : এন0097 বয়স : 25 লিঙ্গ : মহিলা			নাম : ইসরাইল রহমান পিতার নাম : হাবিবুর রহমান বাড়ির নং : n0144 বয়স : 48 লিঙ্গ : পুরুষ		
502	WSC2773752	ফটো উপলব্ধ	503	WSC2505287	ফটো উপলব্ধ	504	WSC2505311	ফটো উপলব্ধ
নাম : মাইদুল হু পিতার নাম : ইসরাইল রহমান বাড়ির নং : এন00144 বয়স : 23 লিঙ্গ : পুরুষ			নাম : মমতাজ খাতুন স্বামীর নাম : জিহাদ সালুস বাড়ির নং : এন0177 বয়স : 23 লিঙ্গ : মহিলা			নাম : সার্জিনা বিবি স্বামীর নাম : হাবিবুর সেখ বাড়ির নং : এন0126 বয়স : 28 লিঙ্গ : মহিলা		
505	WSC1774298	ফটো উপলব্ধ	506	WSC0999847	ফটো উপলব্ধ	507	WSC1287507	ফটো উপলব্ধ
নাম : আব্দুল সালাম পিতার নাম : সাজ্জান আলি বাড়ির নং : n0177 বয়স : 30 লিঙ্গ : পুরুষ			নাম : ওয়াসিকুল সেখ পিতার নাম : আতাউর রহমান বাড়ির নং : n0177 বয়স : 36 লিঙ্গ : পুরুষ			নাম : বাজলুর রহমান পিতার নাম : মাইদুল সেখ বাড়ির নং : n0027 বয়স : 33 লিঙ্গ : পুরুষ		
508	WSC1287663	ফটো উপলব্ধ	509	WB/09/055/312158	ফটো উপলব্ধ	510	HVH0610154	ফটো উপলব্ধ
নাম : রাবিয়া খাতুন স্বামীর নাম : হাবিবুর রহমান বাড়ির নং : n0027 বয়স : 34 লিঙ্গ : মহিলা			নাম : জামিলা বিবি স্বামীর নাম : মাইনুল বাড়ির নং : n0027 বয়স : 55 লিঙ্গ : মহিলা			নাম : আখতার বিবি স্বামীর নাম : আব্দুল্লা সেখ বাড়ির নং : n0074 বয়স : 55 লিঙ্গ : মহিলা		

বিধানসভা নির্বাচনক্ষেত্রের নং, নাম : 61-লালগোলা
ভাগ নং, নাম : 1-নাটাতলা টিকটিকিপাড়া

511 নাম : এব্রাহিম সেখ পিতার নাম : সহিবুর আলি বাড়ির নং : n0131 বয়স : 29 লিঙ্গ : পুরুষ	WSC1773894 ফটো উপলব্ধ	512 নাম : সহিম সেখ পিতার নাম : সহিবুর হোসেন বাড়ির নং : এন065 বয়স : 27 লিঙ্গ : পুরুষ	WSC1808906 ফটো উপলব্ধ	513 নাম : রবিউল সেখ পিতার নাম : আমজাদ বাড়ির নং : এন018 বয়স : 27 লিঙ্গ : পুরুষ	WSC1808914 ফটো উপলব্ধ
514 নাম : সাহিদা খাতুন স্বামীর নাম : রবিউল সেখ বাড়ির নং : এন018 বয়স : 20 লিঙ্গ : মহিলা	WSC2750818 ফটো উপলব্ধ	515 নাম : লালবানু খাতুন স্বামীর নাম : নাসিরুল সেখ বাড়ির নং : এন0132 বয়স : 26 লিঙ্গ : মহিলা	WSC1860824 ফটো উপলব্ধ	516 নাম : সাবিরুল সেখ পিতার নাম : সাবিরুল সেখ বাড়ির নং : এন001 বয়স : 27 লিঙ্গ : পুরুষ	WSC1809052 ফটো উপলব্ধ
517 নাম : ছবি বিবি স্বামীর নাম : আজহারুল সেখ বাড়ির নং : n0066 বয়স : 40 লিঙ্গ : মহিলা	HVH2701530 ফটো উপলব্ধ	518 নাম : জিয়ারুল সেখ পিতার নাম : মোস্তাফিজ বাড়ির নং : n0004 বয়স : 27 লিঙ্গ : পুরুষ	WSC2269801 ফটো উপলব্ধ	519 নাম : হামান সেখ পিতার নাম : নাসিরুল সেখ বাড়ির নং : n0050 বয়স : 58 লিঙ্গ : পুরুষ	HVH1535095 ফটো উপলব্ধ
520 নাম : আজহারুল সেখ পিতার নাম : মোস্তাফিজ বাড়ির নং : n0066 বয়স : 46 লিঙ্গ : পুরুষ	HVH2128338 ফটো উপলব্ধ	521 নাম : মোস্তাফিজ সাবিরুল হোসেন স্বামীর নাম : সাবিরুল হক বাড়ির নং : N0001 বয়স : 31 লিঙ্গ : মহিলা	WSC2269934 ফটো উপলব্ধ	522 নাম : ওবায়দুর সেখ পিতার নাম : সাবিরুল সেখ বাড়ির নং : নং 0066 বয়স : 26 লিঙ্গ : পুরুষ	WSC1915487 ফটো উপলব্ধ
523 নাম : আজহারুল সেখ পিতার নাম : আজহারুল রহমান বাড়ির নং : n0128 বয়স : 29 লিঙ্গ : পুরুষ	WSC1773845 ফটো উপলব্ধ	524 নাম : ফারুকুল সেখ পিতার নাম : সাবিরুল সেখ বাড়ির নং : N0258 বয়স : 46 লিঙ্গ : পুরুষ	WSC2257533 ফটো উপলব্ধ	525 নাম : হালিম সেখ পিতার নাম : আজহারুল রহমান বাড়ির নং : n0178 বয়স : 38 লিঙ্গ : পুরুষ	HVH2707271 ফটো উপলব্ধ
526 নাম : আনসারুল সেখ পিতার নাম : সহিবুর রহমান বাড়ির নং : N25 বয়স : 36 লিঙ্গ : পুরুষ	WSC1890599 ফটো উপলব্ধ	527 নাম : নায়েমা খাতুন স্বামীর নাম : ফারুকুল মহাশয় বাড়ির নং : N0029 বয়স : 25 লিঙ্গ : মহিলা	WSC1808997 ফটো উপলব্ধ	528 নাম : খাবির সেখ পিতার নাম : মোস্তাফিজ সেখ বাড়ির নং : n0061 বয়স : 33 লিঙ্গ : পুরুষ	WSC1416791 ফটো উপলব্ধ
529 নাম : আবদুল্লাহ সেখ পিতার নাম : কাবির সেখ বাড়ির নং : n0072 বয়স : 60 লিঙ্গ : পুরুষ	HVH2360386 ফটো উপলব্ধ	530 নাম : কাবির সেখ পিতার নাম : মুহিবুল সেখ বাড়ির নং : n0106 বয়স : 36 লিঙ্গ : পুরুষ	HVH2775450 ফটো উপলব্ধ	531 নাম : তায়বুর সেখ পিতার নাম : কাবির সেখ বাড়ির নং : এন00106 বয়স : 21 লিঙ্গ : পুরুষ	WSC2773760 ফটো উপলব্ধ
532 নাম : কারিম সেখ পিতার নাম : ফারুকুল সেখ বাড়ির নং : n0045 বয়স : 39 লিঙ্গ : পুরুষ	HVH2701555 ফটো উপলব্ধ	533 নাম : আবু সামাদ পিতার নাম : নইমুল্লাহ সেখ বাড়ির নং : n0038 বয়স : 55 লিঙ্গ : পুরুষ	WSC1995232 ফটো উপলব্ধ	534 নাম : সেফু সেখ পিতার নাম : মোস্তাফিজ সেখ বাড়ির নং : n0061 বয়স : 37 লিঙ্গ : পুরুষ	WSC1416783 ফটো উপলব্ধ
535 নাম : লালবানু খাতুন স্বামীর নাম : সাবিরুল সেখ বাড়ির নং : N0140 বয়স : 26 লিঙ্গ : মহিলা	WSC1809078 ফটো উপলব্ধ	536 নাম : নাসেরা বিবি স্বামীর নাম : সাবিরুল সেখ বাড়ির নং : n0038 বয়স : 27 লিঙ্গ : মহিলা	WSC1416924 ফটো উপলব্ধ	537 নাম : মোঃ ইসমাইল সেখ পিতার নাম : মোঃ নইমুল্লাহ সেখ বাড়ির নং : n0038 বয়স : 36 লিঙ্গ : পুরুষ	HVH2775294 ফটো উপলব্ধ
538 নাম : তাজমুল সেখ পিতার নাম : ফারুকুল সেখ বাড়ির নং : n0041 বয়স : 39 লিঙ্গ : পুরুষ	HVH2528008 ফটো উপলব্ধ	539 নাম : নাজিরা বিবি খাতুন স্বামীর নাম : মোস্তাফিজ আলি বাড়ির নং : n0061 বয়স : 36 লিঙ্গ : মহিলা	WSC0922955 ফটো উপলব্ধ	540 নাম : হানিফ সেখ পিতার নাম : ইসমাইল সেখ বাড়ির নং : N076 বয়স : 37 লিঙ্গ : পুরুষ	WSC1809011 ফটো উপলব্ধ

541 নাম : মাসুমা খাতুন স্বামীর নাম : হানিফ সেখ বাড়ির নং : এন001 বয়স : 21 লিঙ্গ : মহিলা	WSC2800217 ফটো উপলব্ধ	542 নাম : মেকাইল সেখ পিতার নাম : আব্দুল সামাদ বাড়ির নং : n0174 বয়স : 25 লিঙ্গ : পুরুষ	WSC1774322 ফটো উপলব্ধ	543 নাম : ইসমাইল সেখ পিতার নাম : আব্দুল সালাম বাড়ির নং : n0158 বয়স : 28 লিঙ্গ : পুরুষ	WSC1774165 ফটো উপলব্ধ
544 নাম : আনারুল সেখ পিতার নাম : আতাউর রহমান বাড়ির নং : n0146 বয়স : 44 লিঙ্গ : পুরুষ	WSC1774041 ফটো উপলব্ধ	545 নাম : সার্জিনা বিবি স্বামীর নাম : মুহিব্বুর সেখ বাড়ির নং : n0102 বয়স : 35 লিঙ্গ : মহিলা	WSC1287762 ফটো উপলব্ধ	546 নাম : সামিলা বিবি স্বামীর নাম : আব্দুল রহমান বাড়ির নং : n0050 বয়স : 45 লিঙ্গ : মহিলা	WSC1416734 ফটো উপলব্ধ
547 নাম : সফিকুল সেখ পিতার নাম : মুহিব্বুর সেখ বাড়ির নং : n0038 বয়স : 36 লিঙ্গ : পুরুষ	WSC1416932 ফটো উপলব্ধ	548 নাম : ইসমাইল সেখ পিতার নাম : আবদুল্লা সেখ বাড়ির নং : n0128 বয়স : 26 লিঙ্গ : পুরুষ	WSC1773860 ফটো উপলব্ধ	549 নাম : রিংকু সেখ পিতার নাম : মুহিব্বুর সেখ বাড়ির নং : n025 বয়স : 25 লিঙ্গ : পুরুষ	WSC1860873 ফটো উপলব্ধ
550 নাম : সেফ্ট সেখ পিতার নাম : মুহিব্বুর সেখ বাড়ির নং : n0079 বয়স : 29 লিঙ্গ : পুরুষ	WSC1521046 ফটো উপলব্ধ	551 নাম : আলাউদ্দিন সেখ পিতার নাম : মহিউদ্দিন সেখ বাড়ির নং : n0066 বয়স : 55 লিঙ্গ : পুরুষ	HVH2775088 ফটো উপলব্ধ	552 নাম : জাহানুর বিবি স্বামীর নাম : আব্দুল রহমান বাড়ির নং : n0079 বয়স : 55 লিঙ্গ : মহিলা	WSC2081412 ফটো উপলব্ধ
553 নাম : মির্জান সেখ পিতার নাম : মুহিব্বুর সেখ বাড়ির নং : n0079 বয়স : 34 লিঙ্গ : পুরুষ	WSC1001346 ফটো উপলব্ধ	554 নাম : শুকচাঁদ সেখ পিতার নাম : শুকচাঁদ সেখ বাড়ির নং : n0015 বয়স : 68 লিঙ্গ : পুরুষ	WSC1986959 ফটো উপলব্ধ	555 নাম : সামির সেখ পিতার নাম : শুকচাঁদ সেখ বাড়ির নং : n0015 বয়স : 42 লিঙ্গ : পুরুষ	HVH2701563 ফটো উপলব্ধ
556 নাম : নাজেরা বিবি স্বামীর নাম : আমির সেখ বাড়ির নং : n0015 বয়স : 40 লিঙ্গ : মহিলা	HVH2775278 ফটো উপলব্ধ	557 নাম : আমির সেখ পিতার নাম : শুকচাঁদ সেখ বাড়ির নং : n0015 বয়স : 44 লিঙ্গ : পুরুষ	WSC1001510 ফটো উপলব্ধ	558 নাম : আইনাল সেখ পিতার নাম : রহমান সেখ বাড়ির নং : n0029 বয়স : 72 লিঙ্গ : পুরুষ	WSC1979079 ফটো উপলব্ধ
559 নাম : আনেকুল ইসলাম পিতার নাম : আইনাল সেখ বাড়ির নং : n0029 বয়স : 41 লিঙ্গ : পুরুষ	HVH2128445 ফটো উপলব্ধ	560 নাম : আমিনা খাতুন স্বামীর নাম : আনেকুল সেখ বাড়ির নং : n0029 বয়স : 31 লিঙ্গ : মহিলা	WSC1287523 ফটো উপলব্ধ	561 নাম : আরেকজান বিবি স্বামীর নাম : আইনাল সেখ বাড়ির নং : n0029 বয়স : 55 লিঙ্গ : মহিলা	WSC1973452 ফটো উপলব্ধ
562 নাম : রুমেল্লা বিবি স্বামীর নাম : আনেকুল ইসলাম বাড়ির নং : n0029 বয়স : 37 লিঙ্গ : মহিলা	HVH2775245 ফটো উপলব্ধ	563 নাম : হোসেন সাজ্জাদ পিতার নাম : মেরাজুদ্দিন বাড়ির নং : n0066 বয়স : 58 লিঙ্গ : পুরুষ	HVH1535400 ফটো উপলব্ধ	564 নাম : সফিকুল সেখ পিতার নাম : সাজ্জাদ হোসেন বাড়ির নং : n0066 বয়স : 40 লিঙ্গ : পুরুষ	WSC1001700 ফটো উপলব্ধ
565 নাম : লক্ষ্মী খাতুন পিতার নাম : মেরাজুদ্দিন বাড়ির নং : n0066 বয়স : 51 লিঙ্গ : মহিলা	WSC2081388 ফটো উপলব্ধ	566 নাম : কুদ্দুস আলি পিতার নাম : মৃত মেরাজুদ্দিন বাড়ির নং : n0066 বয়স : 55 লিঙ্গ : পুরুষ	HVH2128346 ফটো উপলব্ধ	567 নাম : সাবিনা বিবি স্বামীর নাম : কুদ্দুস আলি বাড়ির নং : n0066 বয়স : 40 লিঙ্গ : মহিলা	WSC1001536 ফটো উপলব্ধ
568 নাম : ইসরাফিল সেখ পিতার নাম : হুমায়ুন সেখ বাড়ির নং : n0038 বয়স : 40 লিঙ্গ : পুরুষ	WSC1001601 ফটো উপলব্ধ	569 নাম : জোহাফ আলী পিতার নাম : মুহিব্বুর সেখ বাড়ির নং : n0038 বয়স : 37 লিঙ্গ : পুরুষ	WSC1416841 ফটো উপলব্ধ	570 নাম : হারুণ আল রশিদ পিতার নাম : খুরশেদ আলি বাড়ির নং : n0061 বয়স : 39 লিঙ্গ : পুরুষ	HVH2360311 ফটো উপলব্ধ

571 নাম : ফতেমা বিবি স্বামীর নাম : মুহিবুল সেখ বাড়ির নং : এন0141 বয়স : 38 লিঙ্গ : মহিলা	HVH2775419 ফটো উপলব্ধ	572 নাম : মোমিন সেখ পিতার নাম : মুহিবুল সেখ বাড়ির নং : n0050 বয়স : 34 লিঙ্গ : পুরুষ	WSC1521053 ফটো উপলব্ধ	573 নাম : বাবলু সেখ পিতার নাম : মোহাম্মদ সেখ বাড়ির নং : n0061 বয়স : 36 লিঙ্গ : পুরুষ	WSC1001478 ফটো উপলব্ধ
574 নাম : তারিকুল সেখ পিতার নাম : আলী হোসেন বাড়ির নং : n0123 বয়স : 28 লিঙ্গ : পুরুষ	WSC1773811 ফটো উপলব্ধ	575 নাম : সায়েরা বিবি স্বামীর নাম : মোমিন সেখ বাড়ির নং : n0050 বয়স : 37 লিঙ্গ : মহিলা	WSC1001668 ফটো উপলব্ধ	576 নাম : কাজিমুদ্দীন সেখ পিতার নাম : ফাইজুদ্দীন সেখ বাড়ির নং : n0062 বয়স : 64 লিঙ্গ : পুরুষ	WB/09/055/312200 ফটো উপলব্ধ
577 নাম : তুরজেমা বিবি স্বামীর নাম : কাজিমুদ্দীন সেখ বাড়ির নং : n0062 বয়স : 59 লিঙ্গ : মহিলা	WB/09/055/312201 ফটো উপলব্ধ	578 নাম : সায়েরা বিবি স্বামীর নাম : মোমিন সেখ বাড়ির নং : n0062 বয়স : 36 লিঙ্গ : মহিলা	WSC1001544 ফটো উপলব্ধ	579 নাম : সামিরুল সেখ পিতার নাম : মুহিবুল সেখ বাড়ির নং : n0027 বয়স : 29 লিঙ্গ : পুরুষ	WSC1610401 ফটো উপলব্ধ
580 নাম : মেকাইল সেখ পিতার নাম : আব্দুল গুরুর বাড়ির নং : n0102 বয়স : 55 লিঙ্গ : পুরুষ	WSC1965086 ফটো উপলব্ধ	581 নাম : আমেনা বিবি স্বামীর নাম : মেকাইল সেখ বাড়ির নং : n0102 বয়স : 50 লিঙ্গ : মহিলা	WSC1287770 ফটো উপলব্ধ	582 নাম : মহিবুর সেখ পিতার নাম : মেকাইল সেখ বাড়ির নং : n0102 বয়স : 36 লিঙ্গ : পুরুষ	WSC1287754 ফটো উপলব্ধ
583 নাম : মঙ্গল সেখ পিতার নাম : জাকির সেখ বাড়ির নং : n0104 বয়স : 80 লিঙ্গ : পুরুষ	WSC1989342 ফটো উপলব্ধ	584 নাম : দিলওয়ার হক্কী পিতার নাম : আমির সেখ বাড়ির নং : এন0015 বয়স : 23 লিঙ্গ : পুরুষ	WSC2504819 ফটো উপলব্ধ	585 নাম : বাদশা সেখ পিতার নাম : এনওয়ার সেখ বাড়ির নং : এন0009 বয়স : 24 লিঙ্গ : পুরুষ	WSC2504868 ফটো উপলব্ধ
586 নাম : জাইদুল সেখ পিতার নাম : জাইদুদ্দীন সেখ বাড়ির নং : এন0066 বয়স : 23 লিঙ্গ : পুরুষ	WSC2485530 ফটো উপলব্ধ	587 নাম : ইসমাইল সেখ পিতার নাম : জাকির সেখ বাড়ির নং : এন00 বয়স : 23 লিঙ্গ : পুরুষ	WSC2504249 ফটো উপলব্ধ	588 নাম : হানেফা বিবি স্বামীর নাম : মোঃ নইমুদ্দিন সেখ বাড়ির নং : n0038 বয়স : 73 লিঙ্গ : মহিলা	WSC2256782 ফটো উপলব্ধ
589 নাম : জেসমিন খাতুন পিতার নাম : রুফিক সেখ বাড়ির নং : N001 বয়স : 26 লিঙ্গ : মহিলা	WSC2453512 ফটো উপলব্ধ	590 নাম : ওসমান আলি পিতার নাম : রুফিক সেখ বাড়ির নং : N001 বয়স : 28 লিঙ্গ : পুরুষ	WSC2453496 ফটো উপলব্ধ	591 নাম : প্রিয়াংকা খাতুন স্বামীর নাম : মিল্টন সেখ বাড়ির নং : এন0116 বয়স : 27 লিঙ্গ : মহিলা	WSC2504298 ফটো উপলব্ধ
592 নাম : পারুল বিবি স্বামীর নাম : সফিকুল সেখ বাড়ির নং : এন0038 বয়স : 45 লিঙ্গ : মহিলা	WSC2504512 ফটো উপলব্ধ	593 নাম : নেজামুদ্দিন সেখ পিতার নাম : সুবারত বাড়ির নং : এন0038 বয়স : 23 লিঙ্গ : পুরুষ	WSC2504652 ফটো উপলব্ধ	594 নাম : টুনটুন খাতুন স্বামীর নাম : মিল্টন সেখ বাড়ির নং : এন0050 বয়স : 23 লিঙ্গ : মহিলা	WSC2504355 ফটো উপলব্ধ
595 নাম : গিটন সেখ পিতার নাম : এমরুল সেখ বাড়ির নং : এন0038 বয়স : 33 লিঙ্গ : পুরুষ	WSC2505022 ফটো উপলব্ধ	596 নাম : সাখিনা খাতুন পিতার নাম : ফরিদ সেখ বাড়ির নং : n0041 বয়স : 40 লিঙ্গ : মহিলা	HVH2637502 ফটো উপলব্ধ	597 নাম : ফরিদ সেখ পিতার নাম : সাবেদ আলি বাড়ির নং : n0041 বয়স : 70 লিঙ্গ : পুরুষ	WSC2029916 ফটো উপলব্ধ
598 নাম : হালেমা বিবি স্বামীর নাম : মোহাম্মদ আলি বাড়ির নং : n0038 বয়স : 35 লিঙ্গ : মহিলা	WSC1416833 ফটো উপলব্ধ	599 নাম : শ্যামলী বিবি স্বামীর নাম : মোঃ ইসমাইল সেখ বাড়ির নং : n0038 বয়স : 36 লিঙ্গ : মহিলা	WSC1001650 ফটো উপলব্ধ	600 নাম : এমাজ সেখ পিতার নাম : ফজল সেখ বাড়ির নং : n0038 বয়স : 80 লিঙ্গ : পুরুষ	WSC1993872 ফটো উপলব্ধ

বিধানসভা নির্বাচনক্ষেত্রের নং, নাম : 61-লালগোলা
ভাগ নং, নাম : 1-নাটাতলা টিকটিকিপাড়া

601 নাম : কাবিরুল সেখ পিতার নাম : বাবুল সেখ বাড়ির নং : এন001 বয়স : 32 লিঙ্গ : পুরুষ	WSC1809045 ফটো উপলব্ধ	602 নাম : ফতেমা বিবি স্বামীর নাম : সেফু সেখ বাড়ির নং : n0061 বয়স : 33 লিঙ্গ : মহিলা	WSC1521095 ফটো উপলব্ধ	603 নাম : নাসেমা বিবি স্বামীর নাম : আবু সামাদ বাড়ির নং : n0038 বয়স : 54 লিঙ্গ : মহিলা	WSC2255438 ফটো উপলব্ধ
604 নাম : মোঃ সেকান্দার আলি পিতার নাম : মোঃ খরশেদ আলি বাড়ির নং : n0061 বয়স : 36 লিঙ্গ : পুরুষ	HVH2775401 ফটো উপলব্ধ	605 নাম : একাইল সেখ পিতার নাম : আবু সামাদ বাড়ির নং : n0141 বয়স : 26 লিঙ্গ : পুরুষ	WSC1773993 ফটো উপলব্ধ	606 নাম : মানজুরা খাতুন বিবি স্বামীর নাম : মতিবুর সেখ বাড়ির নং : n0009 বয়স : 38 লিঙ্গ : মহিলা	HVH2775377 ফটো উপলব্ধ
607 নাম : পেফু সেখ পিতার নাম : কাজিমুদ্দিন সেখ বাড়ির নং : n0062 বয়স : 39 লিঙ্গ : পুরুষ	WSC1001403 ফটো উপলব্ধ	608 নাম : মাজারুল সেখ পিতার নাম : দুলাল সেখ বাড়ির নং : n0155 বয়স : 28 লিঙ্গ : পুরুষ	WSC1774132 ফটো উপলব্ধ	609 নাম : রিমা খাতুন স্বামীর নাম : মজিবুল সেখ বাড়ির নং : এন006 বয়স : 22 লিঙ্গ : মহিলা	WSC2774412 ফটো উপলব্ধ
610 নাম : সফিকুল সেখ পিতার নাম : হারেজ সেখ বাড়ির নং : এন038 বয়স : 51 লিঙ্গ : পুরুষ	WSC1862275 ফটো উপলব্ধ	611 নাম : মোঃ জসিম সেখ পিতার নাম : নাজিবুর সেখ বাড়ির নং : এন069 বয়স : 25 লিঙ্গ : পুরুষ	WSC1860881 ফটো উপলব্ধ	612 নাম : উজির সেখ পিতার নাম : সজিদ সেখ বাড়ির নং : n0068 বয়স : 61 লিঙ্গ : পুরুষ	WSC2120251 ফটো উপলব্ধ
613 নাম : সাফিউল সেখ পিতার নাম : গাজিম বিবি বাড়ির নং : n0127 বয়স : 27 লিঙ্গ : পুরুষ	WSC1773852 ফটো উপলব্ধ	614 নাম : রবিউল সেখ পিতার নাম : নাজিবুল ইসলাম বাড়ির নং : n0157 বয়স : 26 লিঙ্গ : পুরুষ	WSC1774157 ফটো উপলব্ধ	615 নাম : সাহেব সেখ পিতার নাম : ফরিদ সেখ বাড়ির নং : n0154 বয়স : 28 লিঙ্গ : পুরুষ	WSC1774124 ফটো উপলব্ধ
616 নাম : সামিউল হক পিতার নাম : রফিক সেখ বাড়ির নং : n0001 বয়স : 35 লিঙ্গ : পুরুষ	WSC1192301 ফটো উপলব্ধ	617 নাম : সালিয়ারা খাতুন স্বামীর নাম : সফিকুল মজলু বাড়ির নং : n0001 বয়স : 39 লিঙ্গ : মহিলা	WSC1001452 ফটো উপলব্ধ	618 নাম : মাকসুদা বিবি স্বামীর নাম : সাদেক সেখ বাড়ির নং : n0001 বয়স : 36 লিঙ্গ : মহিলা	WSC1001338 ফটো উপলব্ধ
619 নাম : সাদেক সেখ পিতার নাম : রফিক সেখ বাড়ির নং : n0001 বয়স : 50 লিঙ্গ : পুরুষ	HVH2359560 ফটো উপলব্ধ	620 নাম : মুকলেস সেখ পিতার নাম : রবিউল সেখ বাড়ির নং : n0135 বয়স : 27 লিঙ্গ : পুরুষ	WSC1773936 ফটো উপলব্ধ	621 নাম : নেতাজুল সেখ পিতার নাম : সাদিক সেখ বাড়ির নং : n0134 বয়স : 26 লিঙ্গ : পুরুষ	WSC1773928 ফটো উপলব্ধ
622 নাম : রবেল সেখ পিতার নাম : সফিকুল সেখ বাড়ির নং : n0133 বয়স : 27 লিঙ্গ : পুরুষ	WSC1773910 ফটো উপলব্ধ	623 নাম : নাসিরুল সেখ পিতার নাম : সজিদ সেখ বাড়ির নং : n0132 বয়স : 30 লিঙ্গ : পুরুষ	WSC1773902 ফটো উপলব্ধ	624 নাম : নাজিবুর সেখ পিতার নাম : সফিকুল সেখ বাড়ির নং : এন0050 বয়স : 23 লিঙ্গ : পুরুষ	WSC2504942 ফটো উপলব্ধ
625 নাম : নেস মহাম্মাদ সেখ পিতার নাম : ফাইজুদ্দীন বাড়ির নং : n0061 বয়স : 65 লিঙ্গ : পুরুষ	WSC2081446 ফটো উপলব্ধ	626 নাম : রফিক সেখ পিতার নাম : সফিকুল সেখ বাড়ির নং : n0001 বয়স : 76 লিঙ্গ : পুরুষ	HVH2359552 ফটো উপলব্ধ	627 নাম : রফিক সেখ পিতার নাম : সফিকুল সেখ বাড়ির নং : n0029 বয়স : 39 লিঙ্গ : পুরুষ	HVH2528057 ফটো উপলব্ধ
628 নাম : বেদারুল সেখ পিতার নাম : জান মহাম্মাদ সেখ বাড়ির নং : n0140 বয়স : 28 লিঙ্গ : পুরুষ	WSC1773985 ফটো উপলব্ধ	629 নাম : জেনু সেখ পিতার নাম : খাইরুল সেখ বাড়ির নং : নাটাতলা বয়স : 24 লিঙ্গ : পুরুষ	WSC1809060 ফটো উপলব্ধ	630 নাম : সইবুর রহমান পিতার নাম : ইফ্রাহিন সেখ বাড়ির নং : n0038 বয়স : 40 লিঙ্গ : পুরুষ	HVH2775211 ফটো উপলব্ধ

631 নাম : রেনু খাতুন পিতার নাম : সাবেদ বাড়ির নং : n0041 বয়স : 65 লিঙ্গ : মহিলা	WSC2257426 ফটো উপলব্ধ	632 নাম : আকমান সেখ পিতার নাম : উজ্জ্বল সেখ বাড়ির নং : n0170 বয়স : 29 লিঙ্গ : পুরুষ	WSC1774280 ফটো উপলব্ধ	633 নাম : সারিকুল সেখ পিতার নাম : আতাউর রহমান বাড়ির নং : n0145 বয়স : 31 লিঙ্গ : পুরুষ	WSC1774033 ফটো উপলব্ধ
634 নাম : জঙ্গলী সেখ পিতার নাম : উজ্জ্বল আলি বাড়ির নং : এন081 বয়স : 27 লিঙ্গ : মহিলা	WSC1808963 ফটো উপলব্ধ	635 নাম : মামনি খাতুন পিতার নাম : উজ্জ্বল সেখ বাড়ির নং : এন038 বয়স : 26 লিঙ্গ : মহিলা	WSC2504983 ফটো উপলব্ধ	636 নাম : আতাবুর রহমান পিতার নাম : মামুন বাড়ির নং : n0050 বয়স : 40 লিঙ্গ : পুরুষ	WSC1192202 ফটো উপলব্ধ
637 নাম : জেনারা বিবি স্বামীর নাম : মাল্লান সেখ বাড়ির নং : n0050 বয়স : 58 লিঙ্গ : মহিলা	WSC1993799 ফটো উপলব্ধ	638 নাম : মাল্লান সেখ পিতার নাম : নুরুলদিন সেখ বাড়ির নং : n0050 বয়স : 70 লিঙ্গ : পুরুষ	WSC1989979 ফটো উপলব্ধ	639 নাম : সেজাম আলি পিতার নাম : আলি সামাদ বাড়ির নং : এন038 বয়স : 24 লিঙ্গ : পুরুষ	WSC2505501 ফটো উপলব্ধ
640 নাম : আকতার খাতুন স্বামীর নাম : জিরকুল সেখ বাড়ির নং : এন004 বয়স : 27 লিঙ্গ : মহিলা	WSC2505212 ফটো উপলব্ধ	641 নাম : সামিমা খাতুন স্বামীর নাম : সাদ্দাম সেখ বাড়ির নং : এন0055 বয়স : 23 লিঙ্গ : মহিলা	WSC2505253 ফটো উপলব্ধ	642 নাম : ফতেমা বিবি স্বামীর নাম : আলাউদ্দিন সেখ বাড়ির নং : n0066 বয়স : 45 লিঙ্গ : মহিলা	HVH2360428 ফটো উপলব্ধ
643 নাম : সফিকুল ইসলাম পিতার নাম : উজ্জ্বল সেখ বাড়ির নং : এন001 বয়স : 21 লিঙ্গ : পুরুষ	WSC2785434 ফটো উপলব্ধ	644 নাম : ফতেমা খাতুন স্বামীর নাম : ওবায়দুর সেখ বাড়ির নং : এন00 বয়স : 20 লিঙ্গ : মহিলা	WSC2805034 ফটো উপলব্ধ	645 নাম : আনসার আলি পিতার নাম : বাশির সেখ বাড়ির নং : এন00 বয়স : 20 লিঙ্গ : পুরুষ	WSC2774222 ফটো উপলব্ধ
646 নাম : জাহিরুল সেখ পিতার নাম : আলিউদ্দিন সেখ বাড়ির নং : এন0066 বয়স : 20 লিঙ্গ : পুরুষ	WSC2787521 ফটো উপলব্ধ	647 নাম : তানজিলা খাতুন স্বামীর নাম : আকালী সেখ বাড়ির নং : এন0038 বয়স : 24 লিঙ্গ : মহিলা	WSC2599108 ফটো উপলব্ধ	648 নাম : জরিলা বিবি স্বামীর নাম : আজহার সেখ বাড়ির নং : n0041 বয়স : 70 লিঙ্গ : মহিলা	WSC2169159 ফটো উপলব্ধ
649 নাম : টগরী খাতুন পিতার নাম : জিরকুল সেখ বাড়ির নং : n0009 বয়স : 38 লিঙ্গ : মহিলা	HVH2775096 ফটো উপলব্ধ	650 নাম : বেগম বিবি স্বামীর নাম : লুতফল বাড়ির নং : n0009 বয়স : 70 লিঙ্গ : মহিলা	WSC2002681 ফটো উপলব্ধ	651 নাম : সামেনা বিবি স্বামীর নাম : নুরুল সেখ বাড়ির নং : n0012 বয়স : 41 লিঙ্গ : মহিলা	WSC1001585 ফটো উপলব্ধ
652 নাম : হাসিবুর সেখ পিতার নাম : হুসৈন আলি সেখ বাড়ির নং : n0029 বয়স : 39 লিঙ্গ : পুরুষ	WSC1192285 ফটো উপলব্ধ	653 নাম : সামিমা আকতার বিবি স্বামীর নাম : রফিক সেখ বাড়ির নং : n0029 বয়স : 33 লিঙ্গ : মহিলা	WSC1118066 ফটো উপলব্ধ	654 নাম : নুরজাহান বিবি স্বামীর নাম : মোকরাত বাড়ির নং : n0038 বয়স : 51 লিঙ্গ : মহিলা	WSC1192293 ফটো উপলব্ধ
655 নাম : মিস্ট্রি সেখ পিতার নাম : শুকুরুলদিন সেখ বাড়ির নং : n0115 বয়স : 27 লিঙ্গ : পুরুষ	WSC1681394 ফটো উপলব্ধ	656 নাম : আব্বাস সেখ পিতার নাম : আলি হোসেন বাড়ির নং : n0122 বয়স : 29 লিঙ্গ : পুরুষ	WSC1773803 ফটো উপলব্ধ	657 নাম : রিংকু সেখ পিতার নাম : হুসৈন সেখ বাড়ির নং : n0050 বয়স : 31 লিঙ্গ : পুরুষ	WSC1417013 ফটো উপলব্ধ
658 নাম : আলম সেখ পিতার নাম : শুকুরুলদিন সেখ বাড়ির নং : n0029 বয়স : 33 লিঙ্গ : পুরুষ	WSC1416775 ফটো উপলব্ধ	659 নাম : উজ্জ্বল সেখ পিতার নাম : হুসৈন সেখ বাড়ির নং : n0129 বয়স : 70 লিঙ্গ : পুরুষ	WSC1773878 ফটো উপলব্ধ	660 নাম : শুকুরুলদিন সেখ পিতার নাম : রহমান বাড়ির নং : n0079 বয়স : 57 লিঙ্গ : পুরুষ	WSC2081560 ফটো উপলব্ধ

বিধানসভা নির্বাচনক্ষেত্রের নং, নাম : 61-লালগোলা
ভাগ নং, নাম : 1-নাটাতলা টিকটিকিপাড়া

661 নাম : সেলিম সেখ পিতার নাম : শাহিন সেখ বাড়ির নং : n0050 বয়স : 41 লিঙ্গ : পুরুষ	WSC1118025 ফটো উপলব্ধ	662 নাম : আসারুল সেখ পিতার নাম : এনাম সেখ বাড়ির নং : এন043 বয়স : 25 লিঙ্গ : পুরুষ	WSC1862283 ফটো উপলব্ধ	663 নাম : তুহিনা খাতুন স্বামীর নাম : আসারুল সেখ বাড়ির নং : এন001 বয়স : 24 লিঙ্গ : মহিলা	WSC2803799 ফটো উপলব্ধ
664 নাম : মাইনুল সেখ পিতার নাম : ফজল আলী সেখ বাড়ির নং : n0027 বয়স : 56 লিঙ্গ : পুরুষ	WSC2740827 ফটো উপলব্ধ	665 নাম : বিউটি খাতুন স্বামীর নাম : কবির সেখ বাড়ির নং : এন0438 বয়স : 24 লিঙ্গ : মহিলা	WSC2703338 ফটো উপলব্ধ	666 নাম : রমজান সেখ পিতার নাম : উল্লাহ আলী সেখ বাড়ির নং : এন0079 বয়স : 21 লিঙ্গ : পুরুষ	WSC2702629 ফটো উপলব্ধ
667 নাম : আজিবুর সেখ পিতার নাম : আনিকুল ইসলাম বাড়ির নং : এন0029 বয়স : 22 লিঙ্গ : পুরুষ	WSC2702645 ফটো উপলব্ধ	668 নাম : রেশমা খাতুন স্বামীর নাম : কাবিরুল সেখ বাড়ির নং : এন0001 বয়স : 23 লিঙ্গ : মহিলা	WSC2702678 ফটো উপলব্ধ	669 নাম : সাদাম সেখ পিতার নাম : সেতাবুর রহমান বাড়ির নং : এন055 বয়স : 27 লিঙ্গ : মহিলা	WSC1860907 ফটো উপলব্ধ
670 নাম : তোরজিনা খাতুন পিতার নাম : আব্দুল সেখ বাড়ির নং : এন0038 বয়স : 26 লিঙ্গ : মহিলা	WSC2599850 ফটো উপলব্ধ	671 নাম : নজরুল সেখ পিতার নাম : এক্রাম সেখ বাড়ির নং : n0012 বয়স : 55 লিঙ্গ : পুরুষ	WSC1971985 ফটো উপলব্ধ	672 নাম : শিরিফা বিবি স্বামীর নাম : সুইকুর রহমান বাড়ির নং : n0038 বয়স : 34 লিঙ্গ : মহিলা	WSC1118074 ফটো উপলব্ধ
673 নাম : সেতাবুর রহমান পিতার নাম : আব্দুল সেখ বাড়ির নং : এন0009 বয়স : 46 লিঙ্গ : পুরুষ	HVH2775237 ফটো উপলব্ধ	674 নাম : সাবেরা বিবি স্বামীর নাম : সেতাবুর রহমান বাড়ির নং : এন0009 বয়স : 40 লিঙ্গ : মহিলা	HVH2775229 ফটো উপলব্ধ	675 নাম : রাহুল সেখ পিতার নাম : ফজরুল সেখ বাড়ির নং : এন0252 বয়স : 21 লিঙ্গ : পুরুষ	WSC2703130 ফটো উপলব্ধ
676 নাম : আব্দুল রহমান পিতার নাম : আমির সেখ বাড়ির নং : এন0015 বয়স : 22 লিঙ্গ : পুরুষ	WSC2702918 ফটো উপলব্ধ	677 নাম : সেবি খাতুন স্বামীর নাম : তারিকুল সেখ বাড়ির নং : এন0123 বয়স : 22 লিঙ্গ : মহিলা	WSC2702926 ফটো উপলব্ধ	678 নাম : তহমিনা খাতুন স্বামীর নাম : আব্বাস সেখ বাড়ির নং : এন0122 বয়স : 23 লিঙ্গ : মহিলা	WSC2702942 ফটো উপলব্ধ
679 নাম : আওয়াল হোসেন পিতার নাম : শেখ আবু মাহমুদ বাড়ির নং : এন0038 বয়স : 22 লিঙ্গ : পুরুষ	WSC2702819 ফটো উপলব্ধ	680 নাম : সদাগর সেখ পিতার নাম : ইমরুল সেখ বাড়ির নং : এন0038 বয়স : 21 লিঙ্গ : পুরুষ	WSC2773224 ফটো উপলব্ধ	681 নাম : সফিকুল সেখ পিতার নাম : ইমরুল সেখ বাড়ির নং : এন069 বয়স : 21 লিঙ্গ : পুরুষ	WSC2796696 ফটো উপলব্ধ
682 নাম : সোজামুদ্দিন সেখ পিতার নাম : সুবারতি বাড়ির নং : এন0038 বয়স : 20 লিঙ্গ : পুরুষ	WSC2773968 ফটো উপলব্ধ	683 নাম : সাজিবুর সেখ পিতার নাম : আনিকুল ইসলাম বাড়ির নং : এন0029 বয়স : 21 লিঙ্গ : পুরুষ	WSC2702702 ফটো উপলব্ধ	684 নাম : একাদুল সেখ পিতার নাম : ইমরুল সেখ বাড়ির নং : এন0102 বয়স : 21 লিঙ্গ : পুরুষ	WSC2703080 ফটো উপলব্ধ
685 নাম : গুলবর সেখ পিতার নাম : ইমরুল সেখ বাড়ির নং : এন059 বয়স : 20 লিঙ্গ : পুরুষ	WSC2773737 ফটো উপলব্ধ	686 নাম : কোহিনুর খাতুন স্বামীর নাম : মোঃ সোফিকুল ইসলাম বাড়ির নং : এন0018 বয়স : 28 লিঙ্গ : মহিলা	WSC1802156 ফটো উপলব্ধ	687 নাম : আব্দুল কালাম পিতার নাম : সোলেমান সেখ বাড়ির নং : n0017 বয়স : 53 লিঙ্গ : পুরুষ	HVH2128239 ফটো উপলব্ধ
688 নাম : সাগির হোসেন পিতার নাম : জামালুদ্দিন বাড়ির নং : n0120 বয়স : 26 লিঙ্গ : পুরুষ	WSC1773787 ফটো উপলব্ধ	689 নাম : হোসনারা খাতুন পিতার নাম : সাগির হোসেন বাড়ির নং : n0018 বয়স : 36 লিঙ্গ : মহিলা	WSC1287671 ফটো উপলব্ধ	690 নাম : হাসিনা বিবি স্বামীর নাম : শিরিফুল সেখ বাড়ির নং : n0018 বয়স : 37 লিঙ্গ : মহিলা	HVH2775203 ফটো উপলব্ধ

বিধানসভা নির্বাচনক্ষেত্রের নং, নাম : 61-লালগোলা
ভাগ নং, নাম : 1-নাটাতলা টিকটিকিপাড়া

691 নাম : ইয়াদুল হোসেন পিতার নাম : নূরুল ইসলাম বাড়ির নং : এন34 বয়স : 25 লিঙ্গ : পুরুষ	WSC1890367 ফটো উপলব্ধ	692 নাম : এনতাজ আলি পিতার নাম : সোলেমান সেখ বাড়ির নং : n0017 বয়স : 33 লিঙ্গ : পুরুষ	WSC1287549 ফটো উপলব্ধ	693 নাম : মোসাঃ মীর সিরি স্বামীর নাম : আবুল কাশেম বাড়ির নং : n0017 বয়স : 37 লিঙ্গ : মহিলা	HVH2701589 ফটো উপলব্ধ
694 নাম : মোঃ মুকবল হোসেন পিতার নাম : মহিবুর সেখ বাড়ির নং : n0017 বয়স : 31 লিঙ্গ : পুরুষ	WSC1287531 ফটো উপলব্ধ	695 নাম : মুসারফ হোসেন পিতার নাম : নাজির হোসেন বাড়ির নং : n0161 বয়স : 26 লিঙ্গ : পুরুষ	WSC1774199 ফটো উপলব্ধ	696 নাম : আবোল হোসেন পিতার নাম : এরফান হোসেন বাড়ির নং : n0040 বয়স : 70 লিঙ্গ : পুরুষ	WSC2124311 ফটো উপলব্ধ
697 নাম : আশিনুর খাতুন পিতার নাম : আবোল হোসেন বাড়ির নং : n0040 বয়স : 33 লিঙ্গ : মহিলা	WSC1416676 ফটো উপলব্ধ	698 নাম : রোকিয়া বিবি স্বামীর নাম : মহিবুর সেখ বাড়ির নং : n0017 বয়স : 50 লিঙ্গ : মহিলা	WSC2257988 ফটো উপলব্ধ	699 নাম : আসাদুল সেখ পিতার নাম : আবোল হোসেন বাড়ির নং : n0040 বয়স : 40 লিঙ্গ : পুরুষ	WSC1001635 ফটো উপলব্ধ
700 নাম : নূরজাহান বিবি স্বামীর নাম : আসাদুল সেখ বাড়ির নং : n0040 বয়স : 39 লিঙ্গ : মহিলা	WSC1001429 ফটো উপলব্ধ	701 নাম : উলফন বিবি স্বামীর নাম : আবোল হোসেন বাড়ির নং : n0040 বয়স : 65 লিঙ্গ : মহিলা	WSC2130581 ফটো উপলব্ধ	702 নাম : মুসেদা বেগম স্বামীর নাম : সোলেমান বাড়ির নং : n0017 বয়স : 68 লিঙ্গ : মহিলা	WB/09/055/312139 ফটো উপলব্ধ
703 নাম : মেহেরনেগার খাতুন পিতার নাম : দেরাস সেখ বাড়ির নং : n0017 বয়স : 54 লিঙ্গ : মহিলা	WB/09/055/312064 ফটো উপলব্ধ	704 নাম : মুন্তাজ সেখ পিতার নাম : সোলেমান সেখ বাড়ির নং : n0017 বয়স : 47 লিঙ্গ : পুরুষ	HVH2128247 ফটো উপলব্ধ	705 নাম : লালন বিবি স্বামীর নাম : মুন্তাজ সেখ বাড়ির নং : n0017 বয়স : 45 লিঙ্গ : মহিলা	HVH2128254 ফটো উপলব্ধ
706 নাম : মোঃ সফিকুল ইসলাম পিতার নাম : সোলেমান সেখ বাড়ির নং : n0017 বয়স : 36 লিঙ্গ : পুরুষ	WSC1118207 ফটো উপলব্ধ	707 নাম : টুনটুন বিবি স্বামীর নাম : আবুল কালাম বাড়ির নং : n0017 বয়স : 50 লিঙ্গ : মহিলা	HVH2527984 ফটো উপলব্ধ	708 নাম : আলী হোসেন পিতার নাম : গাজু হোসেন বাড়ির নং : n0016 বয়স : 69 লিঙ্গ : পুরুষ	WB/09/055/312224 ফটো উপলব্ধ
709 নাম : পিয়ারুল সেখ পিতার নাম : মোঃ খোরসেদ আলম বাড়ির নং : n0016 বয়স : 45 লিঙ্গ : পুরুষ	HVH2128460 ফটো উপলব্ধ	710 নাম : সাদ্দাম হোসেন পিতার নাম : নজরুল সেখ বাড়ির নং : n0118 বয়স : 26 লিঙ্গ : পুরুষ	WSC1773761 ফটো উপলব্ধ	711 নাম : মহঃ আসরাফুল হক পিতার নাম : নাজির হোসেন বাড়ির নং : n0017 বয়স : 37 লিঙ্গ : পুরুষ	HVH2775252 ফটো উপলব্ধ
712 নাম : মহিবুর সেখ পিতার নাম : সোলেমান সেখ বাড়ির নং : n0017 বয়স : 55 লিঙ্গ : পুরুষ	WSC2258051 ফটো উপলব্ধ	713 নাম : আবুল কাশেম পিতার নাম : নাজির হোসেন বাড়ির নং : n0017 বয়স : 39 লিঙ্গ : পুরুষ	HVH2528040 ফটো উপলব্ধ	714 নাম : সাকিম সেখ পিতার নাম : মহিবুর সেখ বাড়ির নং : এন0017 বয়স : 21 লিঙ্গ : পুরুষ	WSC2788149 ফটো উপলব্ধ
715 নাম : মোহাম্মদ বেজামান হোসেন পিতার নাম : আবুল কাশেম বাড়ির নং : এন0017 বয়স : 20 লিঙ্গ : পুরুষ	WSC2753358 ফটো উপলব্ধ	716 নাম : রুবেল সেখ পিতার নাম : আকবর আলি বাড়ির নং : এন00114 বয়স : 20 লিঙ্গ : পুরুষ	WSC2773844 ফটো উপলব্ধ	717 নাম : মোসাঃ সান্তনা খাতুন স্বামীর নাম : আসরাফুল সেখ বাড়ির নং : এন0032 বয়স : 27 লিঙ্গ : মহিলা	WSC2774685 ফটো উপলব্ধ
718 নাম : সিরিফা খাতুন স্বামীর নাম : সাকিম সেখ বাড়ির নং : এন0000 বয়স : 23 লিঙ্গ : মহিলা	WSC2774768 ফটো উপলব্ধ	719 নাম : ফারুক আব্দুল উম্মরী পিতার নাম : আবুল রফিক বাড়ির নং : এন0001 বয়স : 40 লিঙ্গ : পুরুষ	WSC1886308 ফটো উপলব্ধ	720 নাম : ইয়ামিন সেখ পিতার নাম : সেতাবুর রহমান বাড়ির নং : এন0071 বয়স : 19 লিঙ্গ : পুরুষ	WSC2827483 ফটো উপলব্ধ

বিধানসভা নির্বাচনক্ষেত্রের নং, নাম : 61-লালগোলা
ভাগ নং, নাম : 1-নাটাতলা টিকটিকিপাড়া

721 নাম : ফিরদৌসী খাতুন পিতার নামঃ রুইস উল্লাহ ইসলাম বাড়ির নং : এন0002 বয়স : 20 লিঙ্গ : মহিলা	WSC2829778 ফটো উপলব্ধ	722 নাম : জালালউদ্দিন সেখ পিতার নামঃ জাহাঙ্গীর হোসেন বাড়ির নং : এন001 বয়স : 19 লিঙ্গ : পুরুষ	WSC2850576 ফটো উপলব্ধ	723 নাম : মেহবুবা বিবি স্বামীর নামঃ বাবুল আকতার বাড়ির নং : নাটাতলা বয়স : 49 লিঙ্গ : মহিলা	WSC1894690 ফটো উপলব্ধ
724 নাম : রসুল সেখ পিতার নামঃ উজ্জ্বল সেখ বাড়ির নং : এন000 বয়স : 19 লিঙ্গ : পুরুষ	WSC2833135 ফটো উপলব্ধ	725 নাম : হাসিব সেখ মায়ের নামঃ মেহেবুবা বিবি বাড়ির নং : নাটাতলা বয়স : 27 লিঙ্গ : পুরুষ	WSC2535441 ফটো উপলব্ধ	726 নাম : বাবুল আকতার অন্যান্য: মেহেবুবা বিবি বাড়ির নং : নাটাতলা বয়স : 59 লিঙ্গ : পুরুষ	WSC2598258 ফটো উপলব্ধ
727 নাম : আশিয়া খাতুন পিতার নামঃ মতিউর রহমান বাড়ির নং : নাটাতলা বয়স : 27 লিঙ্গ : মহিলা	WSC1862333 ফটো উপলব্ধ	728 নাম : রাজু সেখ মায়ের নামঃ মেহেবুবা বিবি বাড়ির নং : নাটাতলা বয়স : 29 লিঙ্গ : পুরুষ	WSC2522001 ফটো উপলব্ধ	729 নাম : রাহিদা খাতুন পিতার নামঃ মোঃ গোলাম মোস্তফা বাড়ির নং : এন000 বয়স : 27 লিঙ্গ : মহিলা	WSC1692250 ফটো উপলব্ধ
730 নাম : সামিম সেখ পিতার নামঃ কুদ্দুস সেখ বাড়ির নং : এন0066 বয়স : 20 লিঙ্গ : পুরুষ	WSC2836641 ফটো উপলব্ধ	731 নাম : আবু তাহের আলি পিতার নামঃ মোঃ আসগার আলি বাড়ির নং : এন0059 বয়স : 19 লিঙ্গ : পুরুষ	WSC2856961 ফটো উপলব্ধ	732 নাম : আতিক হাসান পিতার নামঃ আলিমগীর হোসেন বাড়ির নং : এন001 বয়স : 19 লিঙ্গ : পুরুষ	WSC2859122 ফটো উপলব্ধ
733 নাম : রিম্পা খাতুন স্বামীর নামঃ সাবিরুল সেখ বাড়ির নং : এন001 বয়স : 22 লিঙ্গ : মহিলা	WSC2862332 ফটো উপলব্ধ	734 নাম : মালেক সেখ পিতার নামঃ সুফিকুল সেখ বাড়ির নং : এন001 বয়স : 21 লিঙ্গ : পুরুষ	WSC2867943 ফটো উপলব্ধ		

বিধানসভা নির্বাচনকেন্দ্রের নং, নাম : 61-লালগোলা
1- সংযোজন তালিকা 1 (01-01-2026 28-02-2026)

নির্বাচক সংখ্যার সারসংক্ষেপ :								
A) নির্বাচকের সংখ্যা :								
	নির্বাচক তালিকার প্রকৃতি	নির্বাচক তালিকার পরিচিতি :	নির্বাচকের সংখ্যা :					
			পুরুষ	মহিলা	তৃতীয় লিঙ্গ	মোট		
I	মূল তালিকা	মূল তালিকা	বিশেষ নিবিড় সংশোধনী ২০২৬-এর চূড়ান্ত ভোটার তালিকা		393	341	0	734
II	1- সংযোজন তালিকা	সংযোজনী 1	বিশেষ সংক্ষিপ্ত সংশোধন 2026		0	0	0	0
III	2- বিয়োজন তালিকা	সংযোজনী 1	বিশেষ সংক্ষিপ্ত সংশোধন 2026		0	0	0	0
IV	'লিঙ্গ ক্ষেত্রের' পরিবর্তনের কারণে পার্থক্য			0	0	0	0	
নির্বাচকের মোট সংখ্যা (I+II-III+IV)				393	341	0	734	
B) ক্রটি সংশোধনের সংখ্যা :								
নির্বাচক তালিকার প্রকৃতি	নির্বাচক তালিকার পরিচিতি :	ক্রটি সংশোধনের সংখ্যা :						
সংযোজনী 1	বিশেষ সংক্ষিপ্ত সংশোধন 2026	0						

নির্বাচক নিবন্ধন আধিকারিকের স্বাক্ষর

E-মৃত, S-স্থানান্তরিত, R-একাধিকবার অন্তর্ভুক্ত, M-নিখোঁজ, Q-যোগ্য নহে