

## নির্বাচক তালিকা 2026 S25 পশ্চিমবঙ্গ

বিধানসভা নির্বাচনক্ষেত্রের নং, নাম ও সংরক্ষণের স্থিতি : 61 - লালগোলা (সাধারণ)		অংশ নং : 121																			
বিধানসভা নির্বাচনক্ষেত্রটি যে লোকসভা নির্বাচনক্ষেত্রের / ক্ষেত্রসমূহের অন্তর্ভুক্ত তার নং, নাম ও সংরক্ষণ স্থিতি : 9 - জঙ্গীপুর (সাধারণ)																					
1. সংশোধনের পূর্ণ বিবরণ																					
সংশোধনের বৎসর :	2026	নির্বাচক তালিকার পরিচিতি :																			
ভিত্তি তারিখ :	01-01-2026	বিশেষ নিবিড় সংশোধনী ২০২৬-এর চূড়ান্ত ভোটার তালিকা																			
সংশোধনের প্রকৃতি :	বিশেষ নিবিড় সংশোধনী 2026																				
প্রকাশনার তারিখ :	28-02-2026																				
2. অংশ ও নির্বাচনী এলাকার পূর্ণ বিবরণ :																					
অংশের ভাগ নং ও নাম :																					
1-সমশের বিশ্বাসের পাড়া(আংশিক)		<table border="1" style="width: 100%; border-collapse: collapse;"> <tr> <td>প্রধান শহর/গ্রাম</td> <td>: বয়রা</td> </tr> <tr> <td>ওয়ার্ড</td> <td>:</td> </tr> <tr> <td>থানা</td> <td>: লালগোলা</td> </tr> <tr> <td>গ্রাম পঞ্চায়েত</td> <td>: বিলবোরা কোপরা</td> </tr> <tr> <td>ব্লক</td> <td>: লালগোলা</td> </tr> <tr> <td>মহকুমা</td> <td>: লালবাগ</td> </tr> <tr> <td>জেলা</td> <td>: মুর্শিদাবাদ</td> </tr> <tr> <td>পিন</td> <td>: 742148</td> </tr> </table>				প্রধান শহর/গ্রাম	: বয়রা	ওয়ার্ড	:	থানা	: লালগোলা	গ্রাম পঞ্চায়েত	: বিলবোরা কোপরা	ব্লক	: লালগোলা	মহকুমা	: লালবাগ	জেলা	: মুর্শিদাবাদ	পিন	: 742148
প্রধান শহর/গ্রাম	: বয়রা																				
ওয়ার্ড	:																				
থানা	: লালগোলা																				
গ্রাম পঞ্চায়েত	: বিলবোরা কোপরা																				
ব্লক	: লালগোলা																				
মহকুমা	: লালবাগ																				
জেলা	: মুর্শিদাবাদ																				
পিন	: 742148																				
3. ভোট গ্রহন কেন্দ্রের পূর্ণ বিবরণ :																					
ভোট গ্রহন কেন্দ্রের নং, নাম :		ভোট গ্রহন কেন্দ্রের শ্রেণী :		গ্রামীণ																	
121 - খান্দুয়া প্রাইমারী স্কুল		এই অংশে সহায়ক ভোটগ্রহন কেন্দ্রের সংখ্যা :		0																	
ভোট গ্রহন কেন্দ্রের ঠিকানা :																					
খান্দুয়া প্রাইমারী স্কুল, - রুম- 1, বয়রা																					
4. নির্বাচকের সংখ্যা :																					
প্রথম ক্রমিক নং	শেষ ক্রমিক নং	মোট সংখ্যা																			
		পুরুষ	মহিলা	তৃতীয় লিঙ্গ	মোট																
1	1168	622	546	0	1168																

নির্বাচক নিবন্ধন আধিকারিকের স্বাক্ষর

Nazri Naksha

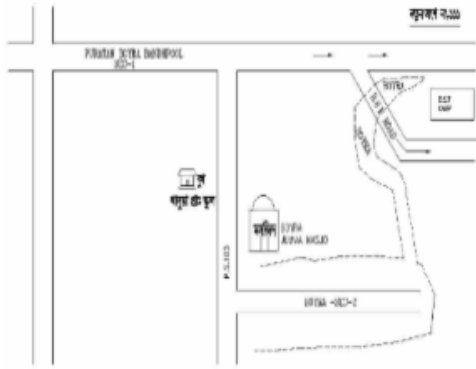

Google Map View



Polling Station Building Front View



Polling Station Front View



Cad View

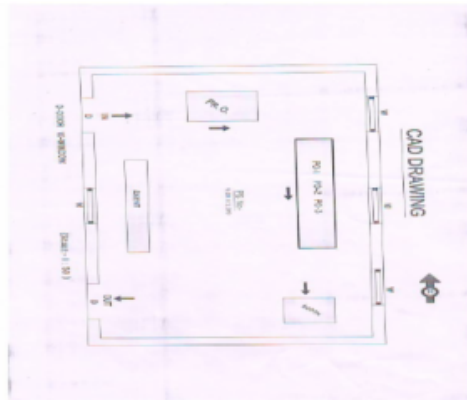

Key MAP View

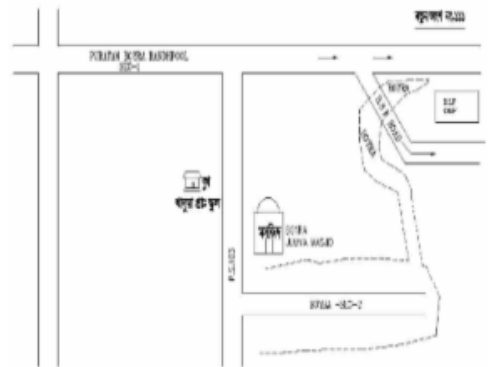

বিধানসভা নির্বাচনক্ষেত্রের নং, নাম : 61-লালগোলা  
ভাগ নং, নাম : 1-সমশের বিশ্বাসের পাড়া(আংশিক)

1 নাম : ওসমান আলি পিতার নাম : নূরুদ্দিন আলি বাড়ির নং : n0073 বয়স : 31 লিঙ্গ : পুরুষ	WSC1291368 ফটো উপলব্ধ	2 নাম : লুৎফুল্লাহ আলি স্বামীর নাম : মোঃ জাহাঙ্গীর হোসেন বাড়ির নং : n0034 বয়স : 36 লিঙ্গ : মহিলা	WSC1291889 ফটো উপলব্ধ	3 নাম : মোঃ কবির হোসেন পিতার নাম : মোঃ আরশেদ আলি বাড়ির নং : n0014 বয়স : 32 লিঙ্গ : পুরুষ	WSC1291384 ফটো উপলব্ধ
4 নাম : মানিরুল ইসলাম পিতার নাম : আব্দুল করিম মাসুম বাড়ির নং : n0038 বয়স : 33 লিঙ্গ : পুরুষ	WSC1120070 ফটো উপলব্ধ	5 নাম : মরজেম বেগম পিতার নাম : মোঃ আইনুলদিন বাড়ির নং : n0007 বয়স : 71 লিঙ্গ : পুরুষ	WB/09/055/039235 ফটো উপলব্ধ	6 নাম : উত্তেরা বিবি স্বামীর নাম : আফজাল সেখ বাড়ির নং : n0007 বয়স : 48 লিঙ্গ : মহিলা	HVH1461201 ফটো উপলব্ধ
7 নাম : শহর বানু খাতুন(বিবি) স্বামীর নাম : মাইদুল ইসলাম বাড়ির নং : n0007 বয়স : 32 লিঙ্গ : মহিলা	WSC1193507 ফটো উপলব্ধ	8 নাম : রোজিনা বিবি স্বামীর নাম : সাদেকুল ইসলাম বাড়ির নং : চিত্তামণি বয়স : 32 লিঙ্গ : মহিলা	WSC1291871 ফটো উপলব্ধ	9 নাম : সায়েরা বিবি স্বামীর নাম : মোঃ পয়ারুল ইসলাম বাড়ির নং : n0058 বয়স : 31 লিঙ্গ : মহিলা	WSC1421031 ফটো উপলব্ধ
10 নাম : সানুয়ারা বিবি স্বামীর নাম : আইজুদ্দিন সেখ বাড়ির নং : n0061 বয়স : 33 লিঙ্গ : মহিলা	WSC1421072 ফটো উপলব্ধ	11 নাম : সামনুর বেগুয়া স্বামীর নাম : সেরাজ সেখ বাড়ির নং : n0069 বয়স : 74 লিঙ্গ : মহিলা	WB/09/055/039386 ফটো উপলব্ধ	12 নাম : মেসের সেখ পিতার নাম : রিয়াজুদ্দিন সেখ বাড়ির নং : n0069 বয়স : 56 লিঙ্গ : পুরুষ	WSC1996255 ফটো উপলব্ধ
13 নাম : হজরত আলি পিতার নাম : আব্বাস সেখ বাড়ির নং : n0072 বয়স : 55 লিঙ্গ : পুরুষ	WSC1962448 ফটো উপলব্ধ	14 নাম : জরিনা বিবি স্বামীর নাম : হজরত আলি বাড়ির নং : n0072 বয়স : 61 লিঙ্গ : মহিলা	WSC1961846 ফটো উপলব্ধ	15 নাম : মোঃ আকবর আলী পিতার নাম : হজরত সেখ বাড়ির নং : n0072 বয়স : 37 লিঙ্গ : পুরুষ	WSC0420794 ফটো উপলব্ধ
16 নাম : রফিকুল সেখ পিতার নাম : আব্বাস সেখ বাড়ির নং : n0072 বয়স : 54 লিঙ্গ : পুরুষ	WB/09/055/039374 ফটো উপলব্ধ	17 নাম : মোঃ সামির হোসেন পিতার নাম : আমজাদ আলি বাড়ির নং : n0050 বয়স : 41 লিঙ্গ : পুরুষ	HVH2684454 ফটো উপলব্ধ	18 নাম : তোফিকুল ইসলাম পিতার নাম : আব্বাস আলি বাড়ির নং : n0106 বয়স : 32 লিঙ্গ : পুরুষ	WSC1193671 ফটো উপলব্ধ
19 নাম : আনোয়ারা বেগম স্বামীর নাম : আইজুদ্দিন সেখ বাড়ির নং : n0109 বয়স : 61 লিঙ্গ : মহিলা	WSC2092120 ফটো উপলব্ধ	20 নাম : কামিরুল সেখ পিতার নাম : আইজুদ্দিন সেখ বাড়ির নং : n0109 বয়স : 29 লিঙ্গ : পুরুষ	WSC1523059 ফটো উপলব্ধ	21 নাম : মোঃ জামিরুল হক পিতার নাম : আইজুদ্দিন সেখ বাড়ির নং : n0109 বয়স : 34 লিঙ্গ : পুরুষ	WSC1291327 ফটো উপলব্ধ
22 নাম : ওমর আলি পিতার নাম : আমির খান বাড়ির নং : n0038 বয়স : 31 লিঙ্গ : পুরুষ	WSC1291335 ফটো উপলব্ধ	23 নাম : সায়েরা বিবি স্বামীর নাম : সাদেকুল হক বাড়ির নং : n0038 বয়স : 31 লিঙ্গ : মহিলা	WSC1291566 ফটো উপলব্ধ	24 নাম : মেরিনা বিবি স্বামীর নাম : আব্দুল আলিম বাড়ির নং : n0044 বয়স : 49 লিঙ্গ : মহিলা	HVH1461698 ফটো উপলব্ধ
25 নাম : মোঃ আব্বাস হোসেন পিতার নাম : কলিমুদ্দিন সেখ বাড়ির নং : n0045 বয়স : 36 লিঙ্গ : পুরুষ	WSC0923508 ফটো উপলব্ধ	26 নাম : আনোয়ারা বিবি স্বামীর নাম : আব্দুল রাজ্জাক বাড়ির নং : n0102 বয়স : 66 লিঙ্গ : মহিলা	WSC1956408 ফটো উপলব্ধ	27 নাম : মোঃ আসাদুল হুসেইন পিতার নাম : আব্দুল রাজ্জাক বাড়ির নং : n0102 বয়স : 37 লিঙ্গ : পুরুষ	HVH2502714 ফটো উপলব্ধ
28 নাম : শহরবানু বিবি স্বামীর নাম : মোঃ নাসির উদ্দিন বাড়ির নং : n0102 বয়স : 41 লিঙ্গ : মহিলা	HVH2310613 ফটো উপলব্ধ	29 নাম : ফুলবানু বিবি স্বামীর নাম : মুনসুর সেখ বাড়ির নং : n0072 বয়স : 71 লিঙ্গ : মহিলা	WB/09/055/039335 ফটো উপলব্ধ	30 নাম : মোঃ বাবর আলি পিতার নাম : মোঃ এনসান আলী বাড়ির নং : n0072 বয়স : 31 লিঙ্গ : পুরুষ	WSC1562321 ফটো উপলব্ধ

বিধানসভা নির্বাচনকেন্দ্রের নং, নাম : 61-লালগোলা  
ভাগ নং, নাম : 1-সমশের বিশ্বাসের পাড়া(আংশিক)

31	WSC1421098	নাম : জাহানারা বিবি স্বামীর নাম : মোঃ আজিজুল হক বাড়ির নং : n0073 বয়স : 31 লিঙ্গ : মহিলা	ফটো উপলব্ধ	32	WSC1291483	নাম : মোঃ সাদ্দাম হোসেন পিতার নাম : মোঃ গোলাব হোসেন বাড়ির নং : n0157 বয়স : 31 লিঙ্গ : পুরুষ	ফটো উপলব্ধ	33	WSC2808897	নাম : সজ্জমা বিবি স্বামীর নাম : গোলাব বাড়ির নং : n0157 বয়স : 58 লিঙ্গ : মহিলা	ফটো উপলব্ধ
34	WSC1420876	নাম : আসাদুল হক পিতার নাম : খলিল বাড়ির নং : n0157 বয়স : 32 লিঙ্গ : পুরুষ	ফটো উপলব্ধ	35	WSC1420868	নাম : মোঃ নূর হোসেন পিতার নাম : খলিল সেখ বাড়ির নং : n0157 বয়স : 33 লিঙ্গ : পুরুষ	ফটো উপলব্ধ	36	HVH1460856	নাম : টুয়েরা বিবি স্বামীর নাম : খলিল সেখ বাড়ির নং : n0157 বয়স : 59 লিঙ্গ : মহিলা	ফটো উপলব্ধ
37	HVH1461409	নাম : খলিল সেখ পিতার নাম : রসুল সেখ বাড়ির নং : n0157 বয়স : 66 লিঙ্গ : পুরুষ	ফটো উপলব্ধ	38	WSC2828101	নাম : গোলাব পিতার নাম : রুইস মহামুদ বাড়ির নং : n0157 বয়স : 60 লিঙ্গ : পুরুষ	ফটো উপলব্ধ	39	HVH1461672	নাম : খায়রুল হক পিতার নাম : রুইস বাড়ির নং : n0157 বয়স : 71 লিঙ্গ : পুরুষ	ফটো উপলব্ধ
40	HVH2243558	নাম : সাবিনা বিবি স্বামীর নাম : নবীর সেখ বাড়ির নং : n0155 বয়স : 42 লিঙ্গ : মহিলা	ফটো উপলব্ধ	41	HVH1464742	নাম : নবীর সেখ পিতার নাম : মোরসাদ বাড়ির নং : n0155 বয়স : 49 লিঙ্গ : পুরুষ	ফটো উপলব্ধ	42	WB/09/055/039243	নাম : সখিনা বেগম স্বামীর নাম : মুরসাদ বাড়ির নং : n0155 বয়স : 79 লিঙ্গ : মহিলা	ফটো উপলব্ধ
43	HVH1460419	নাম : কসুমুদ্দিন সেখ পিতার নাম : রিয়াজুদ্দিন সেখ বাড়ির নং : n0154 বয়স : 69 লিঙ্গ : পুরুষ	ফটো উপলব্ধ	44	WSC2797660	নাম : লুৎফল পিতার নাম : আল মামুন বাড়ির নং : n0153 বয়স : 53 লিঙ্গ : পুরুষ	ফটো উপলব্ধ	45	WB/09/055/039272	নাম : মরিয়ম খাতুন স্বামীর নাম : মাম্পান বাড়ির নং : n0153 বয়স : 56 লিঙ্গ : মহিলা	ফটো উপলব্ধ
46	HVH2310381	নাম : তফিলুদ্দিন সেখ পিতার নাম : আল মামুন বাড়ির নং : n0150 বয়স : 44 লিঙ্গ : পুরুষ	ফটো উপলব্ধ	47	HVH1461177	নাম : জরিনা বিবি স্বামীর নাম : লুৎফল বাড়ির নং : n0148 বয়স : 61 লিঙ্গ : মহিলা	ফটো উপলব্ধ	48	WSC1562305	নাম : হাদিরুল সেখ পিতার নাম : বেগম আলি বাড়ির নং : n0143 বয়স : 30 লিঙ্গ : পুরুষ	ফটো উপলব্ধ
49	HVH1465715	নাম : জ্যোৎস্না বিবি স্বামীর নাম : সাজির সেখ বাড়ির নং : n0147 বয়স : 59 লিঙ্গ : মহিলা	ফটো উপলব্ধ	50	WB/09/055/039148	নাম : আবু বাকার পিতার নাম : দুর্দিন আলি বাড়ির নং : n0106 বয়স : 76 লিঙ্গ : পুরুষ	ফটো উপলব্ধ	51	HVH2018984	নাম : সাইদুর রহমান পিতার নাম : আবু বাকার বাড়ির নং : n0106 বয়স : 63 লিঙ্গ : পুরুষ	ফটো উপলব্ধ
52	HVH1465921	নাম : রাজ্জাক আলি পিতার নাম : মোঃ ইশা বাড়ির নং : n0143 বয়স : 49 লিঙ্গ : পুরুষ	ফটো উপলব্ধ	53	HVH1465871	নাম : তাজেল সেখ পিতার নাম : মোঃ ইসা মোল্লা বাড়ির নং : n0143 বয়স : 55 লিঙ্গ : পুরুষ	ফটো উপলব্ধ	54	WSC1420827	নাম : আব্দুল আজিজ পিতার নাম : আব্দুল আলিম বাড়ির নং : n0039 বয়স : 30 লিঙ্গ : পুরুষ	ফটো উপলব্ধ
55	WSC1120104	নাম : মতিউল্লাহ পিতার নাম : আল আলিম বাড়ির নং : n0029 বয়স : 33 লিঙ্গ : পুরুষ	ফটো উপলব্ধ	56	WB/09/055/039034	নাম : মানোয়ারা বিবি স্বামীর নাম : রব্বান বাড়ির নং : n0115 বয়স : 51 লিঙ্গ : মহিলা	ফটো উপলব্ধ	57	WSC1291475	নাম : মোঃ আবু হানুফা পিতার নাম : মোঃ কালমুদ্দিন বাড়ির নং : n0045 বয়স : 31 লিঙ্গ : পুরুষ	ফটো উপলব্ধ
58	WSC1119999	নাম : মোসলেমা বিবি স্বামীর নাম : মোঃ সামির হোসেন বাড়ির নং : n0160 বয়স : 42 লিঙ্গ : মহিলা	ফটো উপলব্ধ	59	WSC2077303	নাম : সেলিনা বিবি স্বামীর নাম : নুজরুল ইসলাম বাড়ির নং : n0093 বয়স : 58 লিঙ্গ : মহিলা	ফটো উপলব্ধ	60	WSC2036705	নাম : অজেদ আলি পিতার নাম : দোসমহমদ বাড়ির নং : n0095 বয়স : 71 লিঙ্গ : পুরুষ	ফটো উপলব্ধ

বিধানসভা নির্বাচনকেন্দ্রের নং, নাম : 61-লালগোলা  
ভাগ নং, নাম : 1-সমশের বিশ্বাসের পাড়া(আংশিক)

61	WSC1120203	নাম : সাদ্দাম হোসেন পিতার নাম : আজ্জদ আলি বাড়ির নং : n0095 বয়স : 35 লিঙ্গ : পুরুষ	ফটো উপলব্ধ	62	HVH2018745	নাম : মাজেদ আলি পিতার নাম : দোসমহমাদ বাড়ির নং : n0095 বয়স : 61 লিঙ্গ : পুরুষ	ফটো উপলব্ধ	63	HVH2310290	নাম : নাসেদ আলি পিতার নাম : দোসমহমাদ বাড়ির নং : n0095 বয়স : 51 লিঙ্গ : পুরুষ	ফটো উপলব্ধ
64	WSC1421023	নাম : নাসরিন বিবি স্বামীর নাম : নসেদ আলি বাড়ির নং : n0095 বয়স : 43 লিঙ্গ : মহিলা	ফটো উপলব্ধ	65	WSC2036770	নাম : নেশফ ল স্বামীর নাম : অজেদ আলী বাড়ির নং : n0095 বয়স : 61 লিঙ্গ : মহিলা	ফটো উপলব্ধ	66	HVH2763431	নাম : সাইমুদ্দিন পিতার নাম : রকবান সেখ বাড়ির নং : n0115 বয়স : 36 লিঙ্গ : পুরুষ	ফটো উপলব্ধ
67	HVH2684587	নাম : মোঃ সেরাজুল আলি পিতার নাম : বেলাল আলি বাড়ির নং : n0143 বয়স : 40 লিঙ্গ : পুরুষ	ফটো উপলব্ধ	68	WB/09/055/039418	নাম : কুলসন বিবি স্বামীর নাম : বেলাল আলি বাড়ির নং : n0143 বয়স : 55 লিঙ্গ : মহিলা	ফটো উপলব্ধ	69	WB/09/055/039417	নাম : বেলাল আলি পিতার নাম : ইশামোল্লা বাড়ির নং : n0143 বয়স : 59 লিঙ্গ : পুরুষ	ফটো উপলব্ধ
70	WSC1005776	নাম : সাদ্দাম হোসেন পিতার নাম : বেগম সেখ বাড়ির নং : n0141 বয়স : 35 লিঙ্গ : পুরুষ	ফটো উপলব্ধ	71	WSC0421784	নাম : জাহাঙ্গীরা বিবি স্বামীর নাম : পেটু সেখ বাড়ির নং : n0141 বয়স : 40 লিঙ্গ : মহিলা	ফটো উপলব্ধ	72	WB/09/055/039416	নাম : পেটু সেখ পিতার নাম : জানমহমাদ সেখ বাড়ির নং : n0141 বয়স : 51 লিঙ্গ : পুরুষ	ফটো উপলব্ধ
73	HVH2763464	নাম : মোসাঃ মান্নার বিবি স্বামীর নাম : হাজিকুল আলম বাড়ির নং : n0125 বয়স : 38 লিঙ্গ : মহিলা	ফটো উপলব্ধ	74	HVH1460716	নাম : হাজিকুল আলম পিতার নাম : মুনতাজ আলি বাড়ির নং : n0125 বয়স : 49 লিঙ্গ : পুরুষ	ফটো উপলব্ধ	75	WSC2036721	নাম : আবুল কালাম আজাদ পিতার নাম : মোঃ মুনতাজ বিশ্বাস বাড়ির নং : n0125 বয়স : 63 লিঙ্গ : পুরুষ	ফটো উপলব্ধ
76	WSC1005446	নাম : আব্দুল হালিম পিতার নাম : নাজির হোসেন বাড়ির নং : n0123 বয়স : 35 লিঙ্গ : পুরুষ	ফটো উপলব্ধ	77	HVH2310357	নাম : তাহেরা বিবি স্বামীর নাম : মোঃ নাইমুল হক বাড়ির নং : n0123 বয়স : 43 লিঙ্গ : মহিলা	ফটো উপলব্ধ	78	HVH2019461	নাম : তরজমা বিবি স্বামীর নাম : মিনারুল হক বাড়ির নং : n0122 বয়স : 51 লিঙ্গ : মহিলা	ফটো উপলব্ধ
79	HVH2019750	নাম : পেটু সেখ পিতার নাম : ইলিয়াস আলি বাড়ির নং : n0171 বয়স : 44 লিঙ্গ : পুরুষ	ফটো উপলব্ধ	80	HVH2763415	নাম : আদরী বিবি স্বামীর নাম : পেটু সেখ বাড়ির নং : n0171 বয়স : 38 লিঙ্গ : মহিলা	ফটো উপলব্ধ	81	HVH2019685	নাম : মানোয়ারা বিবি স্বামীর নাম : অফির রাসদ বাড়ির নং : n0172 বয়স : 46 লিঙ্গ : মহিলা	ফটো উপলব্ধ
82	HVH2019602	নাম : নুরবানু বিবি স্বামীর নাম : কাদির সেখ বাড়ির নং : n0122 বয়স : 48 লিঙ্গ : মহিলা	ফটো উপলব্ধ	83	WSC1291541	নাম : সামিমা বিবি স্বামীর নাম : মোঃ মুকলেসুর রহমান বাড়ির নং : n0172 বয়স : 31 লিঙ্গ : মহিলা	ফটো উপলব্ধ	84	HVH2019594	নাম : কাদির সেখ পিতার নাম : এসরাইল সেখ বাড়ির নং : n0122 বয়স : 57 লিঙ্গ : পুরুষ	ফটো উপলব্ধ
85	HVH2019842	নাম : জাহিরুল ইসলাম পিতার নাম : মহিউদ্দিন আলি বাড়ির নং : n0179 বয়স : 45 লিঙ্গ : পুরুষ	ফটো উপলব্ধ	86	HVH2311231	নাম : শকতার বিবি স্বামীর নাম : জাহিরুল ইসলাম বাড়ির নং : n0179 বয়স : 40 লিঙ্গ : মহিলা	ফটো উপলব্ধ	87	WSC2747301	নাম : টগরী বিবি স্বামীর নাম : হাবিবুর সেখ বাড়ির নং : n0052 বয়স : 55 লিঙ্গ : মহিলা	ফটো উপলব্ধ
88	WSC1291772	নাম : রোকসানা বিবি স্বামীর নাম : মোঃ আব্দুর হাকিম বাড়ির নং : n0125 বয়স : 36 লিঙ্গ : মহিলা	ফটো উপলব্ধ	89	HVH2311223	নাম : নাসিমা বিবি স্বামীর নাম : মোঃ গোলাম মোস্তফা বাড়ির নং : n0125 বয়স : 41 লিঙ্গ : মহিলা	ফটো উপলব্ধ	90	WSC2014389	নাম : সেলিনা বিবি স্বামীর নাম : আবুল কালাম আজাদ বাড়ির নং : n0125 বয়স : 59 লিঙ্গ : মহিলা	ফটো উপলব্ধ

বিধানসভা নির্বাচনকেন্দ্রের নং, নাম : 61-লালগোলা  
ভাগ নং, নাম : 1-সমশের বিশ্বাসের পাড়া(আংশিক)

91	WSC1949221	নাম : মোঃ নাইমুল হক পিতার নাম : বাবুল আলি বাড়ির নং : n0122 বয়স : 49 লিঙ্গ : পুরুষ	ফটো উপলব্ধ	92	WSC1193549	নাম : সেলিম সেখ পিতার নাম : ফরিদ বাড়ির নং : n0187 বয়স : 57 লিঙ্গ : পুরুষ	ফটো উপলব্ধ	93	WSC1420934	নাম : হালেমা খাতুন পিতার নাম : ফরিদ বাড়ির নং : n0187 বয়স : 31 লিঙ্গ : মহিলা	ফটো উপলব্ধ
94	HVH2763977	নাম : সাহেরা খাতুন স্বামীর নাম : সানিকুল সেখ বাড়ির নং : n0192 বয়স : 35 লিঙ্গ : মহিলা	ফটো উপলব্ধ	95	HVH1646736	নাম : ফুরকান খাতুন পিতার নাম : এসরাইল বাড়ির নং : n0122 বয়স : 60 লিঙ্গ : মহিলা	ফটো উপলব্ধ	96	WSC1120278	নাম : মোঃ সাদ্দাম হোসেন পিতার নাম : মুহম্মদ রহমান বাড়ির নং : n0121 বয়স : 33 লিঙ্গ : পুরুষ	ফটো উপলব্ধ
97	WSC1960731	নাম : লুতফা বিবি স্বামীর নাম : সানিকুল সেখ বাড়ির নং : n0121 বয়স : 45 লিঙ্গ : মহিলা	ফটো উপলব্ধ	98	WSC1960707	নাম : সানিকুল সেখ পিতার নাম : মুহম্মদ সেখ বাড়ির নং : n0121 বয়স : 53 লিঙ্গ : পুরুষ	ফটো উপলব্ধ	99	WB/09/055/039160	নাম : ফেকম বিবি স্বামীর নাম : মুনসুর রহমান বাড়ির নং : n0121 বয়স : 81 লিঙ্গ : মহিলা	ফটো উপলব্ধ
100	WSC1120393	নাম : মোসাঃ সাবিনা খাতুন স্বামীর নাম : মোঃ আসাদুর রহমান বাড়ির নং : n0202 বয়স : 33 লিঙ্গ : মহিলা	ফটো উপলব্ধ	101	WSC1291616	নাম : তোহিফরা বিবি স্বামীর নাম : আব্দুল আকিম বাড়ির নং : n0126 বয়স : 27 লিঙ্গ : মহিলা	ফটো উপলব্ধ	102	HVH2763456	নাম : আবদুল আলিম পিতার নাম : জেকের আলি বাড়ির নং : n0126 বয়স : 37 লিঙ্গ : পুরুষ	ফটো উপলব্ধ
103	WSC2137701	নাম : মোঃ জামাল হোসেন পিতার নাম : মোঃ জেকের আলি বাড়ির নং : n0126 বয়স : 46 লিঙ্গ : পুরুষ	ফটো উপলব্ধ	104	WSC0421859	নাম : আব্দুল খালেক পিতার নাম : জেকের আলি বাড়ির নং : n0126 বয়স : 36 লিঙ্গ : পুরুষ	ফটো উপলব্ধ	105	HVH2502862	নাম : সায়েরা বিবি স্বামীর নাম : বাবুল আলি বাড়ির নং : n0126 বয়স : 39 লিঙ্গ : মহিলা	ফটো উপলব্ধ
106	HVH1461268	নাম : বাবলু আলি পিতার নাম : জেকের আলি বাড়ির নং : n0126 বয়স : 54 লিঙ্গ : পুরুষ	ফটো উপলব্ধ	107	WSC2798064	নাম : সাবেরা বিবি স্বামীর নাম : রফিকুল সেখ বাড়ির নং : n0054 বয়স : 56 লিঙ্গ : মহিলা	ফটো উপলব্ধ	108	WSC2744621	নাম : রফিকুল সেখ পিতার নাম : সানিকুল সেখ বাড়ির নং : n0054 বয়স : 67 লিঙ্গ : পুরুষ	ফটো উপলব্ধ
109	WB/09/055/039060	নাম : জাহাঙ্গির আলি মায়ের নাম : সাজেনুর বেওয়া বাড়ির নং : n0054 বয়স : 54 লিঙ্গ : পুরুষ	ফটো উপলব্ধ	110	WB/09/055/039059	নাম : সাজেনুর বেওয়া পিতার নাম : সালাম বাড়ির নং : n0054 বয়স : 71 লিঙ্গ : মহিলা	ফটো উপলব্ধ	111	WSC1193853	নাম : আনুয়ারী বিবি স্বামীর নাম : উমর আলি বাড়ির নং : n0194 বয়স : 52 লিঙ্গ : মহিলা	ফটো উপলব্ধ
112	WSC1120120	নাম : মোঃ আজিজুল হক পিতার নাম : মোঃ এনসান আলি বাড়ির নং : n0072 বয়স : 35 লিঙ্গ : পুরুষ	ফটো উপলব্ধ	113	HVH1461219	নাম : তানজেরা বিবি স্বামীর নাম : এনসান বাড়ির নং : n0072 বয়স : 56 লিঙ্গ : মহিলা	ফটো উপলব্ধ	114	WSC1005529	নাম : ফেরন বিবি স্বামীর নাম : রফিকুল সেখ বাড়ির নং : n0072 বয়স : 36 লিঙ্গ : মহিলা	ফটো উপলব্ধ
115	WSC0923540	নাম : কামিলুল হক পিতার নাম : মোঃ সাজিদ আলি বাড়ির নং : n0050 বয়স : 37 লিঙ্গ : পুরুষ	ফটো উপলব্ধ	116	WB/09/055/039414	নাম : সেলিনা বিবি স্বামীর নাম : সেণ্ট বাড়ির নং : n0129 বয়স : 49 লিঙ্গ : মহিলা	ফটো উপলব্ধ	117	WB/09/055/039413	নাম : আনুয়ারী বিবি স্বামীর নাম : আজিজুর বাড়ির নং : n0129 বয়স : 56 লিঙ্গ : মহিলা	ফটো উপলব্ধ
118	HVH2684546	নাম : মাইদুল হক পিতার নাম : সানিকুল সেখ বাড়ির নং : n0129 বয়স : 38 লিঙ্গ : পুরুষ	ফটো উপলব্ধ	119	WSC1420843	নাম : হাসিনা বিবি স্বামীর নাম : নবীর হোসেন বাড়ির নং : n0129 বয়স : 32 লিঙ্গ : মহিলা	ফটো উপলব্ধ	120	HVH2311199	নাম : নবীর হোসেন পিতার নাম : সাইফুদ্দিন সেখ বাড়ির নং : n0129 বয়স : 41 লিঙ্গ : পুরুষ	ফটো উপলব্ধ

বিধানসভা নির্বাচনক্ষেত্রের নং, নাম : 61-লালগোলা  
ভাগ নং, নাম : 1-সমশের বিশ্বাসের পাড়া(আংশিক)

121	HVH2019222	নাম : সেণ্টু সেখ পিতার নাম : সাইফুদ্দিন সেখ বাড়ির নং : n0129 বয়স : 56 লিঙ্গ : পুরুষ	ফটো উপলব্ধ	122	WSC1005420	নাম : ফরিদুল হক পিতার নাম : আজিজুর সেখ বাড়ির নং : n0129 বয়স : 34 লিঙ্গ : পুরুষ	ফটো উপলব্ধ	123	HVH1461482	নাম : আজিজুর সেখ পিতার নাম : সাইফুদ্দিন সেখ বাড়ির নং : n0129 বয়স : 66 লিঙ্গ : পুরুষ	ফটো উপলব্ধ
124	WSC2745735	নাম : মাজিরন বিবি স্বামীর নাম : আব্দুস সামাদ বাড়ির নং : n0098 বয়স : 61 লিঙ্গ : মহিলা	ফটো উপলব্ধ	125	WB/09/055/039282	নাম : গেন্দু বিবি স্বামীর নাম : আলাউদ্দিন বাড়ির নং : n0098 বয়স : 69 লিঙ্গ : মহিলা	ফটো উপলব্ধ	126	WB/09/055/039283	নাম : সামেদ সেখ পিতার নাম : গাফুর সেখ বাড়ির নং : n0098 বয়স : 66 লিঙ্গ : পুরুষ	ফটো উপলব্ধ
127	WSC0422287	নাম : রুবিয়া খাতুন পিতার নাম : ইতি সেখ বাড়ির নং : n0065 বয়স : 38 লিঙ্গ : মহিলা	ফটো উপলব্ধ	128	WSC1005511	নাম : মোসাঃ সাগরী বিবি স্বামীর নাম : মহবুল হক বাড়ির নং : n0065 বয়স : 36 লিঙ্গ : মহিলা	ফটো উপলব্ধ	129	HVH2763373	নাম : মহবুল হক পিতার নাম : ইতি সেখ বাড়ির নং : n0065 বয়স : 38 লিঙ্গ : পুরুষ	ফটো উপলব্ধ
130	WSC1844687	নাম : মোঃ আবু তাহের পিতার নাম : গোলাব হোসেন বাড়ির নং : এন0157 বয়স : 27 লিঙ্গ : পুরুষ	ফটো উপলব্ধ	131	WSC1844729	নাম : সহিদুল ইসলাম পিতার নাম : সৈয়দ বোর বাড়ির নং : এন0157 বয়স : 29 লিঙ্গ : পুরুষ	ফটো উপলব্ধ	132	WSC1120096	নাম : আখতারুল হক পিতার নাম : আব্দুর রাজ্জাক বাড়ির নং : n0102 বয়স : 33 লিঙ্গ : পুরুষ	ফটো উপলব্ধ
133	WSC1844752	নাম : রুনা সুলতানা স্বামীর নাম : আবুল কাশেম বাড়ির নং : এন0115 বয়স : 28 লিঙ্গ : মহিলা	ফটো উপলব্ধ	134	WSC1870740	নাম : আরসিমা খাতুন স্বামীর নাম : আবুল কাশেম বাড়ির নং : এন0126 বয়স : 28 লিঙ্গ : মহিলা	ফটো উপলব্ধ	135	WB/09/055/039267	নাম : রাবিয়া বিবি স্বামীর নাম : হাবু সেখ বাড়ির নং : n0065 বয়স : 66 লিঙ্গ : মহিলা	ফটো উপলব্ধ
136	WB/09/055/039266	নাম : হাবু সেখ পিতার নাম : মাণ্ডান বাড়ির নং : n0065 বয়স : 71 লিঙ্গ : পুরুষ	ফটো উপলব্ধ	137	WSC1844786	নাম : মেহেরুল্লাহ স্বামীর নাম : মিনারুল হক বাড়ির নং : এন0148 বয়স : 28 লিঙ্গ : মহিলা	ফটো উপলব্ধ	138	WSC1845296	নাম : আমিনুল ইসলাম পিতার নাম : সামায়েন সেখ বাড়ির নং : এন0121 বয়স : 25 লিঙ্গ : পুরুষ	ফটো উপলব্ধ
139	WSC1783141	নাম : জাহিদুল সেখ পিতার নাম : আব্দুল সামেদ বাড়ির নং : এন0106 বয়স : 25 লিঙ্গ : পুরুষ	ফটো উপলব্ধ	140	WSC1784131	নাম : উনজেরা বিবি স্বামীর নাম : সাদিক হোসেন বাড়ির নং : এন0144 বয়স : 26 লিঙ্গ : মহিলা	ফটো উপলব্ধ	141	WSC1784156	নাম : মিনাহার সেখ পিতার নাম : মিনারুল হক বাড়ির নং : এন01 বয়স : 25 লিঙ্গ : পুরুষ	ফটো উপলব্ধ
142	WSC1786664	নাম : সাবিনা খাতুন পিতার নাম : ইতি সেখ বাড়ির নং : এন065 বয়স : 27 লিঙ্গ : মহিলা	ফটো উপলব্ধ	143	WSC1786672	নাম : মোসাঃ দুলকী খাতুন স্বামীর নাম : মোঃ মুর হোসেন বাড়ির নং : এন0157 বয়স : 27 লিঙ্গ : মহিলা	ফটো উপলব্ধ	144	WSC1793173	নাম : আনসারুল হক পিতার নাম : মাজেদ আলি বাড়ির নং : এন0095 বয়স : 25 লিঙ্গ : পুরুষ	ফটো উপলব্ধ
145	HVH2763555	নাম : মোঃ বাদরুল ইসলাম পিতার নাম : মোঃ মৃত্যুঞ্জ বিশ্বাস বাড়ির নং : n0125 বয়স : 36 লিঙ্গ : পুরুষ	ফটো উপলব্ধ	146	WSC1784461	নাম : কুলসন খাতুন স্বামীর নাম : সাইফুল ইসলাম বাড়ির নং : এন0147 বয়স : 29 লিঙ্গ : মহিলা	ফটো উপলব্ধ	147	WSC1613660	নাম : আক্রাম সেখ পিতার নাম : জাবদুল সেখ বাড়ির নং : n0114 বয়স : 27 লিঙ্গ : পুরুষ	ফটো উপলব্ধ
148	WSC1523125	নাম : ফরিদা খাতুন পিতার নাম : এরফান আলি বাড়ির নং : n0063 বয়স : 29 লিঙ্গ : মহিলা	ফটো উপলব্ধ	149	HVH2310621	নাম : আনিকুল ইসলাম পিতার নাম : মহিউদ্দিন সেখ বাড়ির নং : n0147 বয়স : 42 লিঙ্গ : পুরুষ	ফটো উপলব্ধ	150	WSC2162550	নাম : গোলোসা বিবি স্বামীর নাম : তালেব আলি বাড়ির নং : n0061 বয়স : 79 লিঙ্গ : মহিলা	ফটো উপলব্ধ

বিধানসভা নির্বাচনক্ষেত্রের নং, নাম : 61-লালগোলা  
ভাগ নং, নাম : 1-সমশের বিশ্বাসের পাড়া(আংশিক)

151 নাম : আদরি পিতার নাম: মোঃ আলের আলি বাড়ির নং : n0061 বয়স : 51 লিঙ্গ : মহিলা	WSC2162501 ফটো উপলব্ধ	152 নাম : মইদুল আলি পিতার নাম: আলাউদ্দিন আলি বাড়ির নং : n0099 বয়স : 38 লিঙ্গ : পুরুষ	HVH1460120 ফটো উপলব্ধ	153 নাম : জাবদুল সেখ পিতার নাম: বাবুল আলী বাড়ির নং : n0114 বয়স : 57 লিঙ্গ : পুরুষ	WSC2163855 ফটো উপলব্ধ
154 নাম : আরফান বেওয়া স্বামীর নাম: এরফান বাড়ির নং : n0063 বয়স : 69 লিঙ্গ : মহিলা	WB/09/055/039093 ফটো উপলব্ধ	155 নাম : ইসমেতারা বিবি স্বামীর নাম: মানিকুল হক বাড়ির নং : n0121 বয়স : 46 লিঙ্গ : মহিলা	WSC2158996 ফটো উপলব্ধ	156 নাম : জাহাঙ্গীর বিবি স্বামীর নাম: মইদুল আলি বাড়ির নং : n0121 বয়স : 34 লিঙ্গ : মহিলা	WSC0421909 ফটো উপলব্ধ
157 নাম : আশিয়া বিবি স্বামীর নাম: লালবোর আলি বাড়ির নং : n0180 বয়স : 42 লিঙ্গ : মহিলা	HVH2019875 ফটো উপলব্ধ	158 নাম : ময়না বিবি স্বামীর নাম: আনিকুল ইসলাম বাড়ির নং : n0147 বয়স : 35 লিঙ্গ : মহিলা	WSC1120369 ফটো উপলব্ধ	159 নাম : পারভিন খাতুন স্বামীর নাম: মোহেল আলি বাড়ির নং : n0061 বয়স : 33 লিঙ্গ : মহিলা	WSC1291905 ফটো উপলব্ধ
160 নাম : মইদুল ইসলাম পিতার নাম: মোঃ মজুমদার বাড়ির নং : n0007 বয়স : 35 লিঙ্গ : পুরুষ	HVH2763514 ফটো উপলব্ধ	161 নাম : জিন্নাতুন বিবি স্বামীর নাম: মইনুল হক বাড়ির নং : n0120 বয়স : 66 লিঙ্গ : মহিলা	WSC2158434 ফটো উপলব্ধ	162 নাম : মানিকুল হক পিতার নাম: মুনসুর রহমান বাড়ির নং : n0121 বয়স : 53 লিঙ্গ : পুরুষ	WSC2158970 ফটো উপলব্ধ
163 নাম : সাইরা বানু স্বামীর নাম: মোঃ আবুল হক বাড়ির নং : n0161 বয়স : 37 লিঙ্গ : মহিলা	WSC1005701 ফটো উপলব্ধ	164 নাম : পারুল বিবি স্বামীর নাম: ইলিয়াস সেখ বাড়ির নং : n0054 বয়স : 50 লিঙ্গ : মহিলা	HVH2018851 ফটো উপলব্ধ	165 নাম : সাগরী বিবি স্বামীর নাম: জাহাঙ্গির আলী বাড়ির নং : n0054 বয়স : 43 লিঙ্গ : মহিলা	HVH2018869 ফটো উপলব্ধ
166 নাম : সুলতানা খাতুন স্বামীর নাম: মোঃ আনিকুল হক বাড়ির নং : n0038 বয়স : 28 লিঙ্গ : মহিলা	WSC1784305 ফটো উপলব্ধ	167 নাম : সোহেল আলি পিতার নাম: মোঃ কালিম আলি বাড়ির নং : n0006 বয়স : 32 লিঙ্গ : পুরুষ	WSC2175032 ফটো উপলব্ধ	168 নাম : ইনসান আলি পিতার নাম: মোঃ আলি সেখ বাড়ির নং : n0073 বয়স : 54 লিঙ্গ : পুরুষ	HVH2019230 ফটো উপলব্ধ
169 নাম : তারজিনা খাতুন স্বামীর নাম: মনিরুল সেখ বাড়ির নং : N0109 বয়স : 27 লিঙ্গ : মহিলা	WSC2206910 ফটো উপলব্ধ	170 নাম : মোঃ আক্রাম আলি পিতার নাম: মোঃ কালিম আলি বাড়ির নং : N0125 বয়স : 27 লিঙ্গ : পুরুষ	WSC2207108 ফটো উপলব্ধ	171 নাম : ইয়াদুল সেখ পিতার নাম: মোঃ আলি সেখ বাড়ির নং : N0139 বয়স : 24 লিঙ্গ : পুরুষ	WSC2206522 ফটো উপলব্ধ
172 নাম : মেহেরুন নেসা স্বামীর নাম: মোঃ হোসেন বাড়ির নং : N0125 বয়স : 27 লিঙ্গ : মহিলা	WSC2206951 ফটো উপলব্ধ	173 নাম : অহিদা খাতুন স্বামীর নাম: মইদুল আলি বাড়ির নং : N0007 বয়স : 25 লিঙ্গ : মহিলা	WSC2206928 ফটো উপলব্ধ	174 নাম : হীরা খাতুন স্বামীর নাম: মনিরুল হক বাড়ির নং : N0109 বয়স : 24 লিঙ্গ : মহিলা	WSC2207504 ফটো উপলব্ধ
175 নাম : সাফিকুল সেখ পিতার নাম: মইদুল সেখ বাড়ির নং : N0007 বয়স : 25 লিঙ্গ : পুরুষ	WSC2206852 ফটো উপলব্ধ	176 নাম : জিয়াবুর সেখ পিতার নাম: মইদুল সেখ বাড়ির নং : N0007 বয়স : 25 লিঙ্গ : পুরুষ	WSC2207207 ফটো উপলব্ধ	177 নাম : মুসা আলি পিতার নাম: মওজুব সেখ বাড়ির নং : N0081 বয়স : 24 লিঙ্গ : পুরুষ	WSC2207728 ফটো উপলব্ধ
178 নাম : জাহাঙ্গীর পিতার নাম: জিয়াবুর রহমান বাড়ির নং : N0147 বয়স : 24 লিঙ্গ : পুরুষ	WSC2207769 ফটো উপলব্ধ	179 নাম : জিয়াবুর সেখ পিতার নাম: মইদুল সেখ বাড়ির নং : N0005 বয়স : 25 লিঙ্গ : পুরুষ	WSC2208361 ফটো উপলব্ধ	180 নাম : আফরোজা খাতুন স্বামীর নাম: আতাবুর সেখ বাড়ির নং : N0054 বয়স : 27 লিঙ্গ : মহিলা	WSC2208338 ফটো উপলব্ধ

বিধানসভা নির্বাচনকেন্দ্রের নং, নাম : 61-লালগোলা  
ভাগ নং, নাম : 1-সমশের বিশ্বাসের পাড়া(আংশিক)

181 নাম : মৌসুমি বিবি স্বামীর নাম : মোঃ জামরুল হক বাড়ির নং : N0109 বয়স : 26 লিঙ্গ : মহিলা	WSC2206811 ফটো উপলব্ধ	182 নাম : জেসমিন খাতুন পিতার নাম : মোঃ আলাউদ্দিন বাড়ির নং : N0061 বয়স : 34 লিঙ্গ : মহিলা	WSC1193473 ফটো উপলব্ধ	183 নাম : রেশমা খাতুন পিতার নাম : জামসুর আলি বাড়ির নং : N0054 বয়স : 28 লিঙ্গ : মহিলা	WSC2206357 ফটো উপলব্ধ
184 নাম : সেলিনা বিবি স্বামীর নাম : আলি ফিটু বাড়ির নং : n0030 বয়স : 41 লিঙ্গ : মহিলা	HVH2018943 ফটো উপলব্ধ	185 নাম : নিলুফা ইয়াসমিন স্বামীর নাম : মোঃ ইসা সেখ বাড়ির নং : N0081 বয়স : 24 লিঙ্গ : মহিলা	WSC2207645 ফটো উপলব্ধ	186 নাম : সিখা বিবি স্বামীর নাম : আবুল কালাম বাড়ির নং : n0081 বয়স : 34 লিঙ্গ : মহিলা	WSC1120294 ফটো উপলব্ধ
187 নাম : ফেনিয়ারা বিবি স্বামীর নাম : ইসমাইল সেখ বাড়ির নং : n0081 বয়স : 38 লিঙ্গ : মহিলা	WSC0421453 ফটো উপলব্ধ	188 নাম : সরিফা বিবি স্বামীর নাম : সফিকুল সেখ বাড়ির নং : n0072 বয়স : 50 লিঙ্গ : মহিলা	WSC2232460 ফটো উপলব্ধ	189 নাম : ইসমাইল সেখ পিতার নাম : তুমেজ আলী বাড়ির নং : n0081 বয়স : 57 লিঙ্গ : পুরুষ	HVH1461557 ফটো উপলব্ধ
190 নাম : গাজেলি খাতুন স্বামীর নাম : মোঃ মজিবুল ইসলাম বাড়ির নং : N0149 বয়স : 27 লিঙ্গ : মহিলা	WSC1844760 ফটো উপলব্ধ	191 নাম : মুর্তজা সেখ পিতার নাম : তুমেজ আলি বাড়ির নং : n0081 বয়স : 53 লিঙ্গ : পুরুষ	HVH1464981 ফটো উপলব্ধ	192 নাম : খাইরুল্লোশা বিবি স্বামীর নাম : রফিকুল ইসলাম বাড়ির নং : n0058 বয়স : 38 লিঙ্গ : মহিলা	HVH2310514 ফটো উপলব্ধ
193 নাম : মমতাজ বিবি স্বামীর নাম : রফিক সেখ বাড়ির নং : n0170 বয়স : 44 লিঙ্গ : মহিলা	HVH1639673 ফটো উপলব্ধ	194 নাম : তানজেরা বিবি স্বামীর নাম : উমর আলি বাড়ির নং : n0139 বয়স : 50 লিঙ্গ : মহিলা	WSC2230761 ফটো উপলব্ধ	195 নাম : আবেদা সুলতানা বিবি স্বামীর নাম : হুমায়ূন সেখ বাড়ির নং : n0097 বয়স : 38 লিঙ্গ : মহিলা	WSC0420612 ফটো উপলব্ধ
196 নাম : সায়েরা বিবি স্বামীর নাম : আলি হোসেন বাড়ির নং : n0007 বয়স : 31 লিঙ্গ : মহিলা	WSC1291863 ফটো উপলব্ধ	197 নাম : আলি হোসেন পিতার নাম : মর্জুম সেখ বাড়ির নং : n0007 বয়স : 37 লিঙ্গ : পুরুষ	WSC1005560 ফটো উপলব্ধ	198 নাম : নুরজাহান বিবি স্বামীর নাম : মর্জুম বাড়ির নং : n0007 বয়স : 81 লিঙ্গ : মহিলা	WB/09/055/039236 ফটো উপলব্ধ
199 নাম : মোসাঃ মরিয়ম বিবি স্বামীর নাম : মোঃ বাদরুল ইসলাম বাড়ির নং : n0125 বয়স : 35 লিঙ্গ : মহিলা	WSC0923474 ফটো উপলব্ধ	200 নাম : ফানসুর সেখ মায়ের নাম : আনিসা বেগম বাড়ির নং : n0002 বয়স : 32 লিঙ্গ : পুরুষ	WSC1193754 ফটো উপলব্ধ	201 নাম : মোঃ সোলেমান সেখ পিতার নাম : মৃত নুরসাদ আলি বাড়ির নং : n0073 বয়স : 34 লিঙ্গ : পুরুষ	WSC1120062 ফটো উপলব্ধ
202 নাম : আতাবুর সেখ পিতার নাম : রফিকুল আলি বাড়ির নং : n0054 বয়স : 28 লিঙ্গ : পুরুষ	WSC1613488 ফটো উপলব্ধ	203 নাম : বারিউল পিতার নাম : হাজিরুল বাড়ির নং : n0225 বয়স : 26 লিঙ্গ : পুরুষ	WSC1724566 ফটো উপলব্ধ	204 নাম : মোঃ আনারুল হক পিতার নাম : আবদুল করিম বাড়ির নং : n0038 বয়স : 35 লিঙ্গ : পুরুষ	HVH2502854 ফটো উপলব্ধ
205 নাম : হালেমা বিবি স্বামীর নাম : গোলাম মোস্তফা বাড়ির নং : n0098 বয়স : 40 লিঙ্গ : মহিলা	HVH2019255 ফটো উপলব্ধ	206 নাম : মোসাঃ তৌফিক বিবি স্বামীর নাম : নাজিবুর সেখ বাড়ির নং : n0002 বয়স : 37 লিঙ্গ : মহিলা	WSC1291806 ফটো উপলব্ধ	207 নাম : আবু তালেব পিতার নাম : কাদেরিন সেখ বাড়ির নং : n0045 বয়স : 32 লিঙ্গ : পুরুষ	WSC1120187 ফটো উপলব্ধ
208 নাম : আসলেমা বিবি স্বামীর নাম : ফজল রহমান বাড়ির নং : n0095 বয়স : 49 লিঙ্গ : মহিলা	WSC2231801 ফটো উপলব্ধ	209 নাম : মোঃ মোসাব্বের হোসেন পিতার নাম : সৈয়দ মহম্মদ বাড়ির নং : n0082 বয়স : 32 লিঙ্গ : পুরুষ	WSC1193812 ফটো উপলব্ধ	210 নাম : আবুল কাশেম পিতার নাম : রফিক সেখ বাড়ির নং : n0115 বয়স : 38 লিঙ্গ : পুরুষ	WSC0923433 ফটো উপলব্ধ

বিধানসভা নির্বাচনক্ষেত্রের নং, নাম : 61-লালগোলা  
ভাগ নং, নাম : 1-সমেশের বিশ্বাসের পাড়া(আংশিক)

211	WSC1291590	ফটো উপলব্ধ	212	WSC1944248	ফটো উপলব্ধ	213	HVH1460112	ফটো উপলব্ধ
নাম : নাজিবুর সেক পিতার নাম : আব্দুল বইজুদ্দিন বাড়ির নং : n0002 বয়স : 33 লিঙ্গ : পুরুষ			নাম : জ্যোত্স্নারা বিবি স্বামীর নাম : বজ্র আবদুল বাড়ির নং : n0002 বয়স : 53 লিঙ্গ : মহিলা			নাম : আব্দুল বয়জুদ্দিন পিতার নাম : আব্দুল গনি বাড়ির নং : n0002 বয়স : 59 লিঙ্গ : পুরুষ		
214	WB/09/055/039004	ফটো উপলব্ধ	215	HVH1460815	ফটো উপলব্ধ	216	WSC1940907	ফটো উপলব্ধ
নাম : আনিকা বেওয়া পিতার নাম : আব্দুল গনি মোল্লা বাড়ির নং : n0002 বয়স : 54 লিঙ্গ : মহিলা			নাম : মোঃ কোসিমুদ্দিন পিতার নাম : মোঃ আলফাজুদ্দিন বাড়ির নং : n0119 বয়স : 61 লিঙ্গ : পুরুষ			নাম : নাজেরা বিবি স্বামীর নাম : মৃতুজা সেখ বাড়ির নং : n0081 বয়স : 48 লিঙ্গ : মহিলা		
217	WSC1193663	ফটো উপলব্ধ	218	WSC1120161	ফটো উপলব্ধ	219	HVH2019818	ফটো উপলব্ধ
নাম : নাজিবুর সেক পিতার নাম : মুহম্মদ সেখ বাড়ির নং : n0141 বয়স : 33 লিঙ্গ : পুরুষ			নাম : মোসাঃ মাহমুদা খাতুন স্বামীর নাম : মোঃ বাসিরউদ্দিন বাড়ির নং : n0102 বয়স : 33 লিঙ্গ : মহিলা			নাম : রোজিনা বিবি স্বামীর নাম : নূর আমল আলী বাড়ির নং : n0167 বয়স : 37 লিঙ্গ : মহিলা		
220	WSC2233740	ফটো উপলব্ধ	221	HVH2763571	ফটো উপলব্ধ	222	HVH1460476	ফটো উপলব্ধ
নাম : সক্রতার বিবি স্বামীর নাম : সফিকুদ্দিন সেখ বাড়ির নং : n0058 বয়স : 66 লিঙ্গ : মহিলা			নাম : মোঃ জামালুদ্দিন পিতার নাম : সৈয়দ হামিদ বাড়ির নং : n0092 বয়স : 38 লিঙ্গ : পুরুষ			নাম : জহিদুল পিতার নাম : নিয়াজুদ্দিন বাড়ির নং : n0068 বয়স : 52 লিঙ্গ : পুরুষ		
223	WSC1120336	ফটো উপলব্ধ	224	HVH1465012	ফটো উপলব্ধ	225	WSC2230779	ফটো উপলব্ধ
নাম : নাসিরুদ্দিন পিতার নাম : খাইরুল বাড়ির নং : n0157 বয়স : 34 লিঙ্গ : পুরুষ			নাম : সারফুল সেখ পিতার নাম : মুরসাদ আলি বাড়ির নং : n0155 বয়স : 51 লিঙ্গ : পুরুষ			নাম : সানুয়ারাবিবি স্বামীর নাম : সেতাজ সেখ বাড়ির নং : n0139 বয়স : 75 লিঙ্গ : মহিলা		
226	HVH2018992	ফটো উপলব্ধ	227	WSC1120377	ফটো উপলব্ধ	228	WSC1005800	ফটো উপলব্ধ
নাম : হাবিবুর রহমান পিতার নাম : আবু বাক্কার বাড়ির নং : n0106 বয়স : 59 লিঙ্গ : পুরুষ			নাম : মোঃ জাহিদুল সেক পিতার নাম : সেতাজ সেখ বাড়ির নং : n0139 বয়স : 33 লিঙ্গ : পুরুষ			নাম : মোঃ গোলাম মোস্তাফা পিতার নাম : মোঃ মনোজ হোসেন বাড়ির নং : n0125 বয়স : 50 লিঙ্গ : পুরুষ		
229	WSC2315174	ফটো উপলব্ধ	230	WB/09/055/039064	ফটো উপলব্ধ	231	HVH1461466	ফটো উপলব্ধ
নাম : মৃতুজা সেখ পিতার নাম : গোফর সেখ বাড়ির নং : n0098 বয়স : 61 লিঙ্গ : পুরুষ			নাম : রাবিয়াবিবি স্বামীর নাম : তুমেজ আলী বাড়ির নং : n0081 বয়স : 86 লিঙ্গ : মহিলা			নাম : আবুল কালাম পিতার নাম : তুমেজ আলি বাড়ির নং : n0081 বয়স : 54 লিঙ্গ : পুরুষ		
232	HVH2019248	ফটো উপলব্ধ	233	HVH2019768	ফটো উপলব্ধ	234	WSC2231165	ফটো উপলব্ধ
নাম : সফিকুল সেক পিতার নাম : আব্দুল সেক বাড়ির নং : n0072 বয়স : 53 লিঙ্গ : পুরুষ			নাম : সেকু সেখ পিতার নাম : ইলিয়াস আলি বাড়ির নং : n0173 বয়স : 41 লিঙ্গ : পুরুষ			নাম : পোলচেহেরা বেওয়া স্বামীর নাম : নুরসাদ আলি বাড়ির নং : n0073 বয়স : 71 লিঙ্গ : মহিলা		
235	HVH2019784	ফটো উপলব্ধ	236	WSC2231751	ফটো উপলব্ধ	237	WSC2231025	ফটো উপলব্ধ
নাম : মানোয়ারা বিবি স্বামীর নাম : জাহিদুল বাড়ির নং : n0168 বয়স : 43 লিঙ্গ : মহিলা			নাম : সুমর সেখ পিতার নাম : সেতাজ সেখ বাড়ির নং : n0139 বয়স : 51 লিঙ্গ : পুরুষ			নাম : সেখ লুৎফল পিতার নাম : জানমহম্মদ সেখ বাড়ির নং : n0141 বয়স : 57 লিঙ্গ : পুরুষ		
238	HVH2311272	ফটো উপলব্ধ	239	WSC1613686	ফটো উপলব্ধ	240	WSC1120146	ফটো উপলব্ধ
নাম : জোসনারা বিবি স্বামীর নাম : এব্রাহিম সেখ বাড়ির নং : n0073 বয়স : 39 লিঙ্গ : মহিলা			নাম : সহিদুল সেখ পিতার নাম : আব্দুল সাদেক বাড়ির নং : n0108 বয়স : 28 লিঙ্গ : পুরুষ			নাম : হালিমা বিবি স্বামীর নাম : আব্দুল আলি বাড়ির নং : n0073 বয়স : 33 লিঙ্গ : মহিলা		

বিধানসভা নির্বাচনক্ষেত্রের নং, নাম : 61-লালগোলা  
ভাগ নং, নাম : 1-সমেশের বিশ্বাসের পাড়া(আংশিক)

241	WSC1682400	ফটো উপলব্ধ	242	WSC1291798	ফটো উপলব্ধ	243	HVH2310332	ফটো উপলব্ধ
নাম : আনসারুল হোসেন পিতার নাম : আশুস সাহার সেখ বাড়ির নং : n0141 বয়স : 27 লিঙ্গ : পুরুষ			নাম : তুন্জেরা খাতুন পিতার নাম : মোঃ জাদ আলি বাড়ির নং : n0007 বয়স : 33 লিঙ্গ : মহিলা			নাম : নোবাহার বিবি স্বামীর নাম : রাজ্জাক আলি বাড়ির নং : n0178 বয়স : 41 লিঙ্গ : মহিলা		
244	HVH2310456	ফটো উপলব্ধ	245	WSC0923458	ফটো উপলব্ধ	246	WSC1682509	ফটো উপলব্ধ
নাম : অহাব আলি মায়ের নাম : গোলচেহারা বেওয়া বাড়ির নং : n0073 বয়স : 42 লিঙ্গ : পুরুষ			নাম : মোঃ পিয়রুল ইসলাম পিতার নাম : সালেহুদ্দিন সেখ বাড়ির নং : n0058 বয়স : 36 লিঙ্গ : পুরুষ			নাম : আবু রাইয়ান পিতার নাম : সালেহুদ্দিন সেখ বাড়ির নং : n0151 বয়স : 27 লিঙ্গ : পুরুষ		
247	WSC1933902	ফটো উপলব্ধ	248	WSC1291525	ফটো উপলব্ধ	249	WSC2231330	ফটো উপলব্ধ
নাম : এরাহিম সেখ পিতার নাম : নুরসাদ আলি বাড়ির নং : n0073 বয়স : 49 লিঙ্গ : পুরুষ			নাম : মোঃ বাবুল সেখ পিতার নাম : আশুস লাতিক বাড়ির নং : n0037 বয়স : 34 লিঙ্গ : পুরুষ			নাম : গোলাম মোস্তফা পিতার নাম : গোফুর সেখ বাড়ির নং : n0098 বয়স : 50 লিঙ্গ : পুরুষ		
250	WSC1005685	ফটো উপলব্ধ	251	WSC1291707	ফটো উপলব্ধ	252	WSC1421049	ফটো উপলব্ধ
নাম : তনুজা বিবি স্বামীর নাম : মুকলশ আলি বাড়ির নং : n0168 বয়স : 38 লিঙ্গ : মহিলা			নাম : মোঃ মাজেবুল ইসলাম পিতার নাম : রোশদ আলি বাড়ির নং : n0143 বয়স : 31 লিঙ্গ : পুরুষ			নাম : মোঃ ইয়াদুল হক পিতার নাম : সৈয়দ সেখ বাড়ির নং : n0129 বয়স : 31 লিঙ্গ : পুরুষ		
253	WSC1845304	ফটো উপলব্ধ	254	WSC1291848	ফটো উপলব্ধ	255	WSC2315216	ফটো উপলব্ধ
নাম : আলমগীর বাদশা পিতার নাম : সন্তার সেখ বাড়ির নং : n0147 বয়স : 25 লিঙ্গ : পুরুষ			নাম : সাহিদা বিবি স্বামীর নাম : মুজা সেখ বাড়ির নং : n0098 বয়স : 40 লিঙ্গ : মহিলা			নাম : রাবিয়া বিবি স্বামীর নাম : সাইফুদ্দিন সেখ বাড়ির নং : n0129 বয়স : 86 লিঙ্গ : মহিলা		
256	WSC1844794	ফটো উপলব্ধ	257	WSC1005693	ফটো উপলব্ধ	258	HVH2763621	ফটো উপলব্ধ
নাম : আনোয়ারা খাতুন স্বামীর নাম : সেলিম সেখ বাড়ির নং : N0187 বয়স : 28 লিঙ্গ : মহিলা			নাম : রাবিয়া বিবি স্বামীর নাম : আব্দুল হক বাড়ির নং : n0038 বয়স : 46 লিঙ্গ : মহিলা			নাম : রেখা বিবি পিতার নাম : রাজ্জাক আলি বাড়ির নং : n0034 বয়স : 38 লিঙ্গ : মহিলা		
259	HVH2018836	ফটো উপলব্ধ	260	HVH2311173	ফটো উপলব্ধ	261	WSC1120195	ফটো উপলব্ধ
নাম : আবদুল হক পিতার নাম : আব্দুল করিম বাড়ির নং : n0038 বয়স : 42 লিঙ্গ : পুরুষ			নাম : জাহাঙ্গীর আলম পিতার নাম : নুজরুল সেখ বাড়ির নং : n0122 বয়স : 41 লিঙ্গ : পুরুষ			নাম : মোঃ জাইনুদ্দিন পিতার নাম : ফজলু রহমান বাড়ির নং : n0095 বয়স : 33 লিঙ্গ : পুরুষ		
262	WSC1120302	ফটো উপলব্ধ	263	WSC1959295	ফটো উপলব্ধ	264	HVH0101204	ফটো উপলব্ধ
নাম : আমালুদ্দিন পিতার নাম : মোঃ দেল মশহুর বাড়ির নং : n0092 বয়স : 33 লিঙ্গ : পুরুষ			নাম : মাকসুরা বিবি স্বামীর নাম : মোঃ কোসিমুদ্দিন বাড়ির নং : n0119 বয়স : 51 লিঙ্গ : মহিলা			নাম : টুকু বিবি স্বামীর নাম : সাইদুর রহমান বাড়ির নং : n0106 বয়স : 47 লিঙ্গ : মহিলা		
265	WSC1005602	ফটো উপলব্ধ	266	WSC2232601	ফটো উপলব্ধ	267	HVH2311280	ফটো উপলব্ধ
নাম : রেহেনা বিবি স্বামীর নাম : মোঃ সাকবুল ইসলাম বাড়ির নং : n0108 বয়স : 36 লিঙ্গ : মহিলা			নাম : সামায়ন সেখ পিতার নাম : মুনসুর রহমান বাড়ির নং : n0121 বয়স : 53 লিঙ্গ : পুরুষ			নাম : আমেলা বিবি স্বামীর নাম : সালেহুদ্দিন সেখ বাড়ির নং : n0121 বয়স : 40 লিঙ্গ : মহিলা		
268	WSC1421106	ফটো উপলব্ধ	269	WSC1120286	ফটো উপলব্ধ	270	WSC2233591	ফটো উপলব্ধ
নাম : মাইনুদ্দিন সেখ পিতার নাম : ফজলু রহমান বাড়ির নং : n0095 বয়স : 30 লিঙ্গ : পুরুষ			নাম : সালমা বিবি স্বামীর নাম : সাকিবুল হক বাড়ির নং : n0121 বয়স : 39 লিঙ্গ : মহিলা			নাম : আসতাবুর সেখ পিতার নাম : মাইনুদ্দিন সেখ বাড়ির নং : n0147 বয়স : 53 লিঙ্গ : পুরুষ		

বিধানসভা নির্বাচনকেন্দ্রের নং, নাম : 61-লালগোলা  
ভাগ নং, নাম : 1-সমশের বিশ্বাসের পাড়া(আংশিক)

271	WSC2230944	ফটো উপলব্ধ	272	WSC2230233	ফটো উপলব্ধ	273	HVH1461052	ফটো উপলব্ধ
নাম : নাসেরা বিবি স্বামীর নাম: কলিমুদ্দিন সেখ বাড়ির নং : n0045 বয়স : 51 লিঙ্গ : মহিলা			নাম : আলি ফিটু পিতার নাম: জুব্বার সেখ বাড়ির নং : n0030 বয়স : 47 লিঙ্গ : পুরুষ			নাম : সাদিকুল হক পিতার নাম: মুনসুর রহমান বাড়ির নং : n0121 বয়স : 41 লিঙ্গ : পুরুষ		
274	WSC2232510	ফটো উপলব্ধ	275	HVH1460351	ফটো উপলব্ধ	276	WSC2372613	ফটো উপলব্ধ
নাম : সাগিনা বিবি স্বামীর নাম: আব্দুল মাতিন বাড়ির নং : n0038 বয়স : 49 লিঙ্গ : মহিলা			নাম : ফজলু রহমান পিতার নাম: দোস মহম্মাদ বাড়ির নং : n0095 বয়স : 79 লিঙ্গ : পুরুষ			নাম : মেরিনা খাতুন পিতার নাম: রাজাক আলি বাড়ির নং : N0038 বয়স : 27 লিঙ্গ : মহিলা		
277	WSC2372902	ফটো উপলব্ধ	278	WSC2372779	ফটো উপলব্ধ	279	WSC2372035	ফটো উপলব্ধ
নাম : সামিমা খাতুন পিতার নাম: এসরাফিল বাড়ির নং : N0129 বয়স : 26 লিঙ্গ : মহিলা			নাম : রেবিনা খাতুন স্বামীর নাম: মোঃ ওমর আলি বাড়ির নং : N0038 বয়স : 26 লিঙ্গ : মহিলা			নাম : ভাদরী খাতুন স্বামীর নাম: আমেম সেখ বাড়ির নং : N0114 বয়স : 28 লিঙ্গ : মহিলা		
280	WSC2372910	ফটো উপলব্ধ	281	WSC2371862	ফটো উপলব্ধ	282	WSC2796456	ফটো উপলব্ধ
নাম : তুয়ারুন খাতুন পিতার নাম: মোঃ আলি বাড়ির নং : N0126 বয়স : 29 লিঙ্গ : মহিলা			নাম : রুবেল সেখ পিতার নাম: মোঃ কাসিমুদ্দিন বাড়ির নং : N0119 বয়স : 26 লিঙ্গ : পুরুষ			নাম : কবিরুল ইসলাম পিতার নাম: মোঃ কোসিমুদ্দিন বাড়ির নং : এন00 বয়স : 22 লিঙ্গ : পুরুষ		
283	WSC2372068	ফটো উপলব্ধ	284	WSC2516953	ফটো উপলব্ধ	285	WSC2517084	ফটো উপলব্ধ
নাম : ফতেমা খাতুন স্বামীর নাম: আব্দুল হক বাড়ির নং : N0157 বয়স : 25 লিঙ্গ : মহিলা			নাম : নাসিমা পারভিন স্বামীর নাম: মোঃ রস্তম আলি বাড়ির নং : নং044 বয়স : 25 লিঙ্গ : মহিলা			নাম : সহিদুল ইসলাম পিতার নাম: রফিকুল ইসলাম বাড়ির নং : নং00 বয়স : 23 লিঙ্গ : পুরুষ		
286	WSC2516037	ফটো উপলব্ধ	287	WSC1193796	ফটো উপলব্ধ	288	WSC2516268	ফটো উপলব্ধ
নাম : আবু হেনা পিতার নাম: মোঃ মহম্মাদ বাড়ির নং : নং92 বয়স : 23 লিঙ্গ : পুরুষ			নাম : মতিউর রহমান পিতার নাম: রাজাক আলি বাড়ির নং : n0034 বয়স : 33 লিঙ্গ : পুরুষ			নাম : খালিদা খাতুন পিতার নাম: আব্দুল আলি বাড়ির নং : নং00 বয়স : 28 লিঙ্গ : মহিলা		
289	WSC2516565	ফটো উপলব্ধ	290	WSC2505196	ফটো উপলব্ধ	291	WSC2516458	ফটো উপলব্ধ
নাম : হাজেরা খাতুন স্বামীর নাম: মোঃ সোলেমান সেখ বাড়ির নং : নং00 বয়স : 23 লিঙ্গ : মহিলা			নাম : রোজিনা খাতুন স্বামীর নাম: মিনারুল ইসলাম বাড়ির নং : নং00 বয়স : 23 লিঙ্গ : মহিলা			নাম : সেনজারুল সেখ পিতার নাম: হাকিম আলি বাড়ির নং : নং030 বয়স : 23 লিঙ্গ : পুরুষ		
292	WSC2516771	ফটো উপলব্ধ	293	WSC1844703	ফটো উপলব্ধ	294	WSC2372654	ফটো উপলব্ধ
নাম : সাহানাজ খাতুন পিতার নাম: মানিরুল হক বাড়ির নং : নং121 বয়স : 23 লিঙ্গ : মহিলা			নাম : সাহিন আলম পিতার নাম: গোলাম মোস্তফা বাড়ির নং : এন098 বয়স : 25 লিঙ্গ : পুরুষ			নাম : জাহিদুল সেখ পিতার নাম: আব্দুল হাড বাড়ির নং : N0118 বয়স : 26 লিঙ্গ : পুরুষ		
295	WSC1682533	ফটো উপলব্ধ	296	WSC2208197	ফটো উপলব্ধ	297	WSC1523067	ফটো উপলব্ধ
নাম : তোতা সেখ পিতার নাম: সুইবুর সেখ বাড়ির নং : n0154 বয়স : 26 লিঙ্গ : পুরুষ			নাম : তাজকুরা খাতুন স্বামীর নাম: রবিউল সেখ বাড়ির নং : N0129 বয়স : 24 লিঙ্গ : মহিলা			নাম : টুকটুকি খাতুন স্বামীর নাম: মোঃ সোলেমান সেখ বাড়ির নং : n0061 বয়স : 29 লিঙ্গ : মহিলা		
298	HVH2310464	ফটো উপলব্ধ	299	HVH2763647	ফটো উপলব্ধ	300	HVH0101220	ফটো উপলব্ধ
নাম : গাজলী বিবি স্বামীর নাম: হাকিম আলী বাড়ির নং : n0030 বয়স : 42 লিঙ্গ : মহিলা			নাম : নেজবুল হোসেন পিতার নাম: রাজাক আলি বাড়ির নং : n0034 বয়স : 37 লিঙ্গ : পুরুষ			নাম : দেল মহম্মাদ পিতার নাম: সমশের বাড়ির নং : n0092 বয়স : 65 লিঙ্গ : পুরুষ		

বিধানসভা নির্বাচনক্ষেত্রের নং, নাম : 61-লালগোলা  
ভাগ নং, নাম : 1-সমশের বিশ্বাসের পাড়া(আংশিক)

301 নাম : নুরজামান পিতার নাম : হাফিজুর সেখ বাড়ির নং : N0052 বয়স : 23 লিঙ্গ : পুরুষ	WSC2207546 ফটো উপলব্ধ	302 নাম : মেহেবুব আলম পিতার নাম : জহর আলী বাড়ির নং : এন081 বয়স : 25 লিঙ্গ : পুরুষ	WSC1844737 ফটো উপলব্ধ	303 নাম : তরজোমা বিবি স্বামীর নাম : আব্দুল সামেদ বাড়ির নং : n0106 বয়স : 56 লিঙ্গ : মহিলা	WSC1940576 ফটো উপলব্ধ
304 নাম : আলি বাউ পিতার নাম : মৃত ফাইজুদ্দিন সেখ বাড়ির নং : n0112 বয়স : 77 লিঙ্গ : পুরুষ	WSC1928845 ফটো উপলব্ধ	305 নাম : হাকিম আলি পিতার নাম : জুব্বার রহমান বাড়ির নং : n0030 বয়স : 48 লিঙ্গ : পুরুষ	HVH1460245 ফটো উপলব্ধ	306 নাম : মোঃ সেলিম সেখ পিতার নাম : মোঃ তালের আলি বাড়ির নং : n0061 বয়স : 32 লিঙ্গ : পুরুষ	WSC1120245 ফটো উপলব্ধ
307 নাম : সাকেনুর বিবি স্বামীর নাম : সৈয়দ উজ্জ্বল বাড়ির নং : n0092 বয়স : 40 লিঙ্গ : মহিলা	HVH2311132 ফটো উপলব্ধ	308 নাম : পিয়ারুল ইসলাম পিতার নাম : আলি বাউ বাড়ির নং : N0112 বয়স : 26 লিঙ্গ : পুরুষ	WSC2372548 ফটো উপলব্ধ	309 নাম : জলি খাতুন স্বামীর নাম : মোঃ মোসারফ হোসেন বাড়ির নং : নং092 বয়স : 29 লিঙ্গ : মহিলা	WSC2516300 ফটো উপলব্ধ
310 নাম : বিউটি খাতুন স্বামীর নাম : নুরজামান বাড়ির নং : এন0052 বয়স : 24 লিঙ্গ : মহিলা	WSC2483337 ফটো উপলব্ধ	311 নাম : মোসারফ হোসেন পিতার নাম : হাকিম সেখ বাড়ির নং : এন0157 বয়স : 23 লিঙ্গ : পুরুষ	WSC2578169 ফটো উপলব্ধ	312 নাম : অহিদুল সেখ পিতার নাম : আব্দুল সামেদ বাড়ির নং : এন0106 বয়স : 23 লিঙ্গ : পুরুষ	WSC2577302 ফটো উপলব্ধ
313 নাম : ইয়াসিন সেখ পিতার নাম : লুৎফল বাড়ির নং : এন0001 বয়স : 23 লিঙ্গ : পুরুষ	WSC2577187 ফটো উপলব্ধ	314 নাম : নাজমে আলম পিতার নাম : মোঃ নাসির উদ্দিন বাড়ির নং : এন0102 বয়স : 23 লিঙ্গ : পুরুষ	WSC2576775 ফটো উপলব্ধ	315 নাম : নাসিমা খাতুন স্বামীর নাম : রেজবানু বিবি বাড়ির নং : এন0124 বয়স : 22 লিঙ্গ : মহিলা	WSC2576833 ফটো উপলব্ধ
316 নাম : মাসুদ সেখ পিতার নাম : হাফিজুর সেখ বাড়ির নং : এন0122 বয়স : 22 লিঙ্গ : পুরুষ	WSC2578425 ফটো উপলব্ধ	317 নাম : আবু তাহির পিতার নাম : নুরুল ইসলাম বাড়ির নং : এন0098 বয়স : 22 লিঙ্গ : পুরুষ	WSC2577054 ফটো উপলব্ধ	318 নাম : হেলাল সেখ পিতার নাম : হাফিজুর সেখ বাড়ির নং : এন0144 বয়স : 23 লিঙ্গ : পুরুষ	WSC2577823 ফটো উপলব্ধ
319 নাম : মেহেদি হাসান পিতার নাম : মুহিবুল আলি বাড়ির নং : এন0120 বয়স : 23 লিঙ্গ : পুরুষ	WSC2579415 ফটো উপলব্ধ	320 নাম : নুরমোশা খাতুন স্বামীর নাম : অজিত কল্লের বাড়ির নং : এন0045 বয়স : 29 লিঙ্গ : মহিলা	NNP1719194 ফটো উপলব্ধ	321 নাম : মাহাবুর সেখ পিতার নাম : আফজাল সেখ বাড়ির নং : এন0007 বয়স : 23 লিঙ্গ : পুরুষ	WSC2578995 ফটো উপলব্ধ
322 নাম : আকরাম সেখ পিতার নাম : নবীর সেখ বাড়ির নং : এন0155 বয়স : 22 লিঙ্গ : পুরুষ	WSC2578466 ফটো উপলব্ধ	323 নাম : মোঃ জহিরুল ইসলাম পিতার নাম : মোঃ এনামুল হক বাড়ির নং : n0043 বয়স : 45 লিঙ্গ : পুরুষ	HVH2310449 ফটো উপলব্ধ	324 নাম : রুবিনা খাতুন স্বামীর নাম : মোঃ জহিরুল ইসলাম বাড়ির নং : n0043 বয়স : 30 লিঙ্গ : মহিলা	WSC1291574 ফটো উপলব্ধ
325 নাম : মিনারুল ইসলাম পিতার নাম : মোঃ এনামুল হক বাড়ির নং : n0043 বয়স : 35 লিঙ্গ : পুরুষ	WSC1120179 ফটো উপলব্ধ	326 নাম : সোহেল সেখ পিতার নাম : লালবর আলি বাড়ির নং : এন0061 বয়স : 22 লিঙ্গ : পুরুষ	WSC2578656 ফটো উপলব্ধ	327 নাম : মলি খাতুন স্বামীর নাম : মাসুদ সেখ বাড়ির নং : এন0 বয়স : 23 লিঙ্গ : মহিলা	WSC2724912 ফটো উপলব্ধ
328 নাম : মাসুদ সেখ পিতার নাম : সুমর সেখ বাড়ির নং : এন0 বয়স : 21 লিঙ্গ : পুরুষ	WSC2724946 ফটো উপলব্ধ	329 নাম : রহিমা খাতুন পিতার নাম : হাফিজুর সেখ বাড়ির নং : এন065 বয়স : 22 লিঙ্গ : মহিলা	WSC2724748 ফটো উপলব্ধ	330 নাম : সারিকুল সেখ পিতার নাম : বাবুল আলি বাড়ির নং : এন0126 বয়স : 23 লিঙ্গ : পুরুষ	WSC2724755 ফটো উপলব্ধ

বিধানসভা নির্বাচনকেন্দ্রের নং, নাম : 61-লালগোলা  
ভাগ নং, নাম : 1-সমেশের বিশ্বাসের পাড়া(আংশিক)

331	WSC2724763	ফটো উপলব্ধ	332	WSC2724813	ফটো উপলব্ধ	333	WSC2724839	ফটো উপলব্ধ
নাম : নাজমুন নাহার পিতার নাম : বাবলু আলি বাড়ির নং : এন0126 বয়স : 22 লিঙ্গ : মহিলা			নাম : হাসনারা খাতুন পিতার নাম : হেলা বিবি বাড়ির নং : এন0 বয়স : 21 লিঙ্গ : মহিলা			নাম : খাইরোননেসা পিতার নাম : আব্দুল মাতিন বাড়ির নং : এন0 বয়স : 22 লিঙ্গ : মহিলা		
334	WSC1427426	ফটো উপলব্ধ	335	WSC2724862	ফটো উপলব্ধ	336	WSC2724870	ফটো উপলব্ধ
নাম : মদিনা খাতুন স্বামীর নাম : রাশেদ সেখ বাড়ির নং : এন0061 বয়স : 33 লিঙ্গ : মহিলা			নাম : আব্দুল হালিম পিতার নাম : ইকবাল সেখ বাড়ির নং : এন0 বয়স : 21 লিঙ্গ : পুরুষ			নাম : সাহিনা খাতুন স্বামীর নাম : ইয়াসিন সেখ বাড়ির নং : এন0139 বয়স : 23 লিঙ্গ : মহিলা		
337	WSC1005537	ফটো উপলব্ধ	338	HVH2684611	ফটো উপলব্ধ	339	WB/09/055/039381	ফটো উপলব্ধ
নাম : জাকেরা বিবি স্বামীর নাম : রাশেদ সেখ বাড়ির নং : n0071 বয়স : 35 লিঙ্গ : মহিলা			নাম : রাশেদ সেখ পিতার নাম : রিয়াজুদ্দিন সেখ বাড়ির নং : n0071 বয়স : 55 লিঙ্গ : পুরুষ			নাম : আকলেমা বিবি স্বামীর নাম : নিয়াজুদ্দিন বাড়ির নং : n0068 বয়স : 74 লিঙ্গ : মহিলা		
340	WSC1923192	ফটো উপলব্ধ	341	HVH2763480	ফটো উপলব্ধ	342	WB/09/055/039128	ফটো উপলব্ধ
নাম : মোঃ নাসির উদ্দিন পিতার নাম : আব্দুল রাজ্জাক বাড়ির নং : n0103 বয়স : 47 লিঙ্গ : পুরুষ			নাম : মোঃ সফিকুল ইসলাম পিতার নাম : আবুবাকার বাড়ির নং : n0106 বয়স : 36 লিঙ্গ : পুরুষ			নাম : রেনু বিবি স্বামীর নাম : আলাউদ্দিন বাড়ির নং : n0099 বয়স : 71 লিঙ্গ : মহিলা		
343	WB/09/055/039129	ফটো উপলব্ধ	344	HVH2311090	ফটো উপলব্ধ	345	WSC2829356	ফটো উপলব্ধ
নাম : বাবলু আলি পিতার নাম : আলাউদ্দিন আলি বাড়ির নং : n0099 বয়স : 55 লিঙ্গ : পুরুষ			নাম : ফুলটন বিবি স্বামীর নাম : বাবলু আলি বাড়ির নং : n0099 বয়স : 40 লিঙ্গ : মহিলা			নাম : মোঃ আসরাফুল পিতার নাম : আলীউদ্দিন আলি বাড়ির নং : চিন্তামণি বয়স : 52 লিঙ্গ : পুরুষ		
346	WSC0421230	ফটো উপলব্ধ	347	WSC1120138	ফটো উপলব্ধ	348	WSC1291830	ফটো উপলব্ধ
নাম : উলিয়ারা বিবি স্বামীর নাম : মোঃ আসরাফুল বাড়ির নং : চিন্তামণি বয়স : 37 লিঙ্গ : মহিলা			নাম : মোঃ মাসুদ আলি পিতার নাম : মোঃ আলাউদ্দিন বিশ্বাস বাড়ির নং : n0099 বয়স : 35 লিঙ্গ : পুরুষ			নাম : ফরিদা বিবি স্বামীর নাম : মোঃ মাহাবুব হোসেন বাড়ির নং : n0099 বয়স : 32 লিঙ্গ : মহিলা		
349	WSC1928811	ফটো উপলব্ধ	350	WSC1005792	ফটো উপলব্ধ	351	WSC2868537	ফটো উপলব্ধ
নাম : আলি একবর পিতার নাম : আলি ঝড়ু. বাড়ির নং : n0112 বয়স : 55 লিঙ্গ : পুরুষ			নাম : রেখা বিবি স্বামীর নাম : আলি একবর বাড়ির নং : n0112 বয়স : 52 লিঙ্গ : মহিলা			নাম : সাবেরা বিবি স্বামীর নাম : জেকের আলি বাড়ির নং : এন0126 বয়স : 76 লিঙ্গ : মহিলা		
352	WB/09/055/039281	ফটো উপলব্ধ	353	WSC1005438	ফটো উপলব্ধ	354	WSC2808368	ফটো উপলব্ধ
নাম : আলাউদ্দিন সেখ পিতার নাম : গোফুর সেখ বাড়ির নং : n0098 বয়স : 68 লিঙ্গ : পুরুষ			নাম : তাসরুল হক পিতার নাম : আলীউদ্দিন সেখ বাড়ির নং : n0098 বয়স : 36 লিঙ্গ : পুরুষ			নাম : সান্তার সেখ পিতার নাম : আলীউদ্দিন সেখ বাড়ির নং : এন0147 বয়স : 62 লিঙ্গ : পুরুষ		
355	WB/09/055/039248	ফটো উপলব্ধ	356	WB/09/055/039249	ফটো উপলব্ধ	357	HVH2763548	ফটো উপলব্ধ
নাম : আলিয়ারা বিবি স্বামীর নাম : এনামুল হক বাড়ির নং : n0043 বয়স : 71 লিঙ্গ : মহিলা			নাম : জাহাঙ্গীর আলম পিতার নাম : এনামুল হক বাড়ির নং : n0043 বয়স : 53 লিঙ্গ : পুরুষ			নাম : মোঃ জামিরুল ইসলাম পিতার নাম : মোঃ এনামুল হক বাড়ির নং : n0043 বয়স : 36 লিঙ্গ : পুরুষ		
358	HVH2311157	ফটো উপলব্ধ	359	HVH2310308	ফটো উপলব্ধ	360	HVH1460989	ফটো উপলব্ধ
নাম : নাসিমা বানু বিবি স্বামীর নাম : জাহাঙ্গীর আলম বাড়ির নং : n0043 বয়স : 40 লিঙ্গ : মহিলা			নাম : মাসিরা বিবি স্বামীর নাম : রাশেদ সেখ বাড়ির নং : n0095 বয়স : 42 লিঙ্গ : মহিলা			নাম : মতসন আলি পিতার নাম : হোসেন আলি বাড়ির নং : n0020 বয়স : 64 লিঙ্গ : পুরুষ		

বিধানসভা নির্বাচনকেন্দ্রের নং, নাম : 61-লালগোলা  
ভাগ নং, নাম : 1-সমশের বিশ্বাসের পাড়া(আংশিক)

361 নাম : আজিজুল হক পিতার নাম : মুতাম্ম আলি বাড়ির নং : n0020 বয়স : 37 লিঙ্গ : পুরুষ	WSC1120328 ফটো উপলব্ধ	362 নাম : হাসনারা খাতুন স্বামীর নাম : আজিজুল হক বাড়ির নং : n0020 বয়স : 30 লিঙ্গ : মহিলা	WSC1523216 ফটো উপলব্ধ	363 নাম : ইয়াদুল সেখ পিতার নাম : মুতাম্ম আলি বাড়ির নং : n0020 বয়স : 32 লিঙ্গ : পুরুষ	WSC1291715 ফটো উপলব্ধ
364 নাম : মুন্নি বিবি স্বামীর নাম : ইয়াদুল সেখ বাড়ির নং : n0020 বয়স : 29 লিঙ্গ : মহিলা	WSC1523117 ফটো উপলব্ধ	365 নাম : পারুল বিবি স্বামীর নাম : মতসন আলি বাড়ির নং : n0020 বয়স : 63 লিঙ্গ : মহিলা	HVH1460799 ফটো উপলব্ধ	366 নাম : জসীম সেখ পিতার নাম : মুতাম্ম আলি বাড়ির নং : n0020 বয়স : 33 লিঙ্গ : পুরুষ	WSC1421122 ফটো উপলব্ধ
367 নাম : মোসাঃ হেলিশা খাতুন পিতার নাম : মুতাম্ম আলি বাড়ির নং : n0020 বয়স : 30 লিঙ্গ : মহিলা	WSC1523174 ফটো উপলব্ধ	368 নাম : রবিউল সেখ পিতার নাম : মুতাম্ম আলি বাড়ির নং : n0000 বয়স : 21 লিঙ্গ : পুরুষ	WSC2796472 ফটো উপলব্ধ	369 নাম : হাসিব সেখ পিতার নাম : মুতাম্ম আলি বাড়ির নং : n0163 বয়স : 42 লিঙ্গ : পুরুষ	HVH2310522 ফটো উপলব্ধ
370 নাম : সামসুল্লাহ বিবি স্বামীর নাম : হাশিম সেখ বাড়ির নং : n0163 বয়স : 33 লিঙ্গ : মহিলা	WSC1420892 ফটো উপলব্ধ	371 নাম : সাহাবুল সেখ পিতার নাম : আব্দুল হাবিব বাড়ির নং : n0164 বয়স : 42 লিঙ্গ : পুরুষ	HVH2019735 ফটো উপলব্ধ	372 নাম : হাবিবা বিবি স্বামীর নাম : রবিউল সেখ বাড়ির নং : n0164 বয়স : 36 লিঙ্গ : মহিলা	WSC1005370 ফটো উপলব্ধ
373 নাম : মাহাবুবা বিবি স্বামীর নাম : আলি মিজানুর বাড়ির নং : n0165 বয়স : 42 লিঙ্গ : মহিলা	HVH2019859 ফটো উপলব্ধ	374 নাম : মোঃ মোকলেস আলি পিতার নাম : মোঃ আবুর রহমান বাড়ির নং : n0166 বয়স : 43 লিঙ্গ : পুরুষ	HVH2019925 ফটো উপলব্ধ	375 নাম : রাবিব সেখ পিতার নাম : সাইফুদ্দিন সেখ বাড়ির নং : n0170 বয়স : 44 লিঙ্গ : পুরুষ	HVH2019883 ফটো উপলব্ধ
376 নাম : মোঃ মুকলেসুর রহমান পিতার নাম : আব্দুর রশিদ বাড়ির নং : n0172 বয়স : 33 লিঙ্গ : পুরুষ	WSC1193622 ফটো উপলব্ধ	377 নাম : টগরী বিবি স্বামীর নাম : ওমর বাড়ির নং : n0186 বয়স : 44 লিঙ্গ : মহিলা	WB/09/055/324379 ফটো উপলব্ধ	378 নাম : মোসাঃ রাবী বিবি স্বামীর নাম : মোঃ সেরাজুল আলি বাড়ির নং : n0200 বয়স : 36 লিঙ্গ : মহিলা	WSC1005156 ফটো উপলব্ধ
379 নাম : আলিয়ারা খাতুন স্বামীর নাম : জুব্বার রহমান বাড়ির নং : n0030 বয়স : 51 লিঙ্গ : মহিলা	WB/09/055/039119 ফটো উপলব্ধ	380 নাম : সেরজাহান সেখ পিতার নাম : আব্দুল আদ্বিম বাড়ির নং : n0157 বয়স : 27 লিঙ্গ : পুরুষ	WSC1682566 ফটো উপলব্ধ	381 নাম : মোসাঃ বেবকা হক পিতার নাম : মুহম্মদ সেখ বাড়ির নং : n0147 বয়স : 27 লিঙ্গ : পুরুষ	WSC1682467 ফটো উপলব্ধ
382 নাম : মজিবুর সেখ পিতার নাম : মোঃ মদার আলি বাড়ির নং : n0148 বয়স : 27 লিঙ্গ : পুরুষ	WSC1682475 ফটো উপলব্ধ	383 নাম : তানজেরা বিবি স্বামীর নাম : সাইফুদ্দিন বাড়ির নং : n0150 বয়স : 29 লিঙ্গ : মহিলা	WSC1682491 ফটো উপলব্ধ	384 নাম : হাসান সেখ পিতার নাম : সাইফুদ্দিন সেখ বাড়ির নং : n0155 বয়স : 27 লিঙ্গ : পুরুষ	WSC1682541 ফটো উপলব্ধ
385 নাম : সাজেনুর বেওয়া স্বামীর নাম : জোহাক আলি বাড়ির নং : n0081 বয়স : 55 লিঙ্গ : মহিলা	HVH1461243 ফটো উপলব্ধ	386 নাম : আবু সাহিদ পিতার নাম : মোঃ জোহাক আলি বাড়ির নং : n0081 বয়স : 30 লিঙ্গ : পুরুষ	WSC1613454 ফটো উপলব্ধ	387 নাম : তাহেরা খাতুন স্বামীর নাম : মজিবুর সেখ বাড়ির নং : n0054 বয়স : 33 লিঙ্গ : মহিলা	WSC1613462 ফটো উপলব্ধ
388 নাম : নিলুফা ইয়াসমিন স্বামীর নাম : মোঃ জামাল হোসেন বাড়ির নং : n0126 বয়স : 40 লিঙ্গ : মহিলা	HVH2688166 ফটো উপলব্ধ	389 নাম : আবু সুফিয়াল পিতার নাম : মজিবুর ইসলাম বাড়ির নং : n0083 বয়স : 28 লিঙ্গ : পুরুষ	WSC1613538 ফটো উপলব্ধ	390 নাম : ফুলন বিবি স্বামীর নাম : মুহম্মদ হক বাড়ির নং : n0129 বয়স : 28 লিঙ্গ : মহিলা	WSC1613561 ফটো উপলব্ধ

বিধানসভা নির্বাচনক্ষেত্রের নং, নাম : 61-লালগোলা  
ভাগ নং, নাম : 1-সমেশের বিশ্বাসের পাড়া(আংশিক)

391	WSC1613579	নাম : নেফারুল হক পিতার নাম : সেফু সেখ বাড়ির নং : n0123 বয়স : 28 লিঙ্গ : পুরুষ	ফটো উপলব্ধ	392	WSC1613694	নাম : সাবিরুল হক পিতার নাম : রাইজুদ্দিন সেখ বাড়ির নং : n0109 বয়স : 28 লিঙ্গ : পুরুষ	ফটো উপলব্ধ	393	WSC1613702	নাম : মোঃ রুস্তম আলি পিতার নাম : আব্দুল আলিম বাড়ির নং : n0044 বয়স : 28 লিঙ্গ : পুরুষ	ফটো উপলব্ধ
394	WSC1682384	নাম : সামিমা খাতুন স্বামীর নাম : লুতফল রহমান বাড়ির নং : n0139 বয়স : 27 লিঙ্গ : মহিলা	ফটো উপলব্ধ	395	WSC1682426	নাম : মোঃ সাইদুল হক পিতার নাম : মুহম্মেদ সেখ বাড়ির নং : n0143 বয়স : 30 লিঙ্গ : পুরুষ	ফটো উপলব্ধ	396	WSC2794576	নাম : আরজিনা খাতুন পিতার নাম : বেলাল আলি বাড়ির নং : এন00143 বয়স : 20 লিঙ্গ : মহিলা	ফটো উপলব্ধ
397	WSC1120351	নাম : মোঃ ইসা সেখ পিতার নাম : মুর্তজা সেখ বাড়ির নং : n0081 বয়স : 32 লিঙ্গ : পুরুষ	ফটো উপলব্ধ	398	HVH1460526	নাম : হাসেন সেখ পিতার নাম : দোস মুহম্মদ বাড়ির নং : চিত্তামণি বয়স : 55 লিঙ্গ : পুরুষ	ফটো উপলব্ধ	399	HVH2763381	নাম : কবির সেখ পিতার নাম : আব্দুল আলি বাড়ির নং : n0061 বয়স : 38 লিঙ্গ : পুরুষ	ফটো উপলব্ধ
400	HVH2310340	নাম : কেতাবুল হক পিতার নাম : আব্দুল করিম বাড়ির নং : n0161 বয়স : 43 লিঙ্গ : পুরুষ	ফটো উপলব্ধ	401	WSC2206324	নাম : পিংকী খাতুন পিতার নাম : আব্দুল আলি বাড়ির নং : N0054 বয়স : 25 লিঙ্গ : মহিলা	ফটো উপলব্ধ	402	WSC2207850	নাম : আহসান আলি পিতার নাম : আব্দুল সামাদ বাড়ির নং : N0098 বয়স : 27 লিঙ্গ : পুরুষ	ফটো উপলব্ধ
403	WSC2207454	নাম : খালিদা খাতুন স্বামীর নাম : মোঃ সাদ্দাম হোসেন বাড়ির নং : N0157 বয়স : 26 লিঙ্গ : মহিলা	ফটো উপলব্ধ	404	HVH0101238	নাম : সামিজা বিবি স্বামীর নাম : দেল মহম্মদ বাড়ির নং : n0092 বয়স : 60 লিঙ্গ : মহিলা	ফটো উপলব্ধ	405	HVH2502722	নাম : ওবাইদুর রহমান পিতার নাম : আব্দুল রাজ্জাক বাড়ির নং : n0103 বয়স : 36 লিঙ্গ : পুরুষ	ফটো উপলব্ধ
406	HVH2311108	নাম : সাকিনুর রিকি স্বামীর নাম : সেফু সেখ বাড়ির নং : n0173 বয়স : 39 লিঙ্গ : মহিলা	ফটো উপলব্ধ	407	WSC2791176	নাম : আকবর আলি পিতার নাম : সেফু সেখ বাড়ির নং : এন0173 বয়স : 20 লিঙ্গ : পুরুষ	ফটো উপলব্ধ	408	WSC2138147	নাম : উমর আলি পিতার নাম : সেবাজ সেখ বাড়ির নং : n0139 বয়স : 55 লিঙ্গ : পুরুষ	ফটো উপলব্ধ
409	WSC1005834	নাম : রহিমা বিবি স্বামীর নাম : সাইদুল হক বাড়ির নং : n0115 বয়স : 34 লিঙ্গ : মহিলা	ফটো উপলব্ধ	410	HVH1461474	নাম : লালবর আলি পিতার নাম : তালেব আলি বাড়ির নং : n0061 বয়স : 47 লিঙ্গ : পুরুষ	ফটো উপলব্ধ	411	WSC2232239	নাম : সাদেকুল ইসলাম পিতার নাম : সাইদুল হক বাড়ির নং : চিত্তামণি বয়স : 42 লিঙ্গ : পুরুষ	ফটো উপলব্ধ
412	WSC1291897	নাম : জলি খাতুন স্বামীর নাম : মুর্তজা রহমান বাড়ির নং : n0034 বয়স : 32 লিঙ্গ : মহিলা	ফটো উপলব্ধ	413	HVH2502813	নাম : আকতার হোসেন পিতার নাম : মুস্তাজ আলি বিশ্বাস বাড়ির নং : n0125 বয়স : 39 লিঙ্গ : পুরুষ	ফটো উপলব্ধ	414	WSC1005636	নাম : ছবি বিবি স্বামীর নাম : আসাতাবুর সেখ বাড়ির নং : n0147 বয়স : 50 লিঙ্গ : মহিলা	ফটো উপলব্ধ
415	HVH2018976	নাম : আব্দুল সামেদ পিতার নাম : আবু বাক্বার বাড়ির নং : n0106 বয়স : 66 লিঙ্গ : পুরুষ	ফটো উপলব্ধ	416	WSC1661222	নাম : রবিউল সেখ পিতার নাম : সাইদুল হক বাড়ির নং : n0129 বয়স : 29 লিঙ্গ : পুরুষ	ফটো উপলব্ধ	417	WSC1005594	নাম : মিনারুল হক পিতার নাম : লুতফল হক বাড়ির নং : n0148 বয়স : 36 লিঙ্গ : পুরুষ	ফটো উপলব্ধ
418	WSC2232734	নাম : নাসেমা বিবি স্বামীর নাম : লুতফল বাড়ির নং : n0153 বয়স : 50 লিঙ্গ : মহিলা	ফটো উপলব্ধ	419	WSC1613728	নাম : ডলি বিবি স্বামীর নাম : সাইদুল হক বাড়ির নং : n0155 বয়স : 38 লিঙ্গ : মহিলা	ফটো উপলব্ধ	420	WSC2794766	নাম : মোঃ অসিম সেখ পিতার নাম : নূরুল হক বাড়ির নং : এন00 বয়স : 20 লিঙ্গ : পুরুষ	ফটো উপলব্ধ

বিধানসভা নির্বাচনকেন্দ্রের নং, নাম : 61-লালগোলা  
ভাগ নং, নাম : 1-সমশের বিশ্বাসের পাড়া(আংশিক)

421	WSC2372324	ফটো উপলব্ধ	422	WSC2790707	ফটো উপলব্ধ	423	WSC2516839	ফটো উপলব্ধ
নাম : সানিমা খাতুন পিতার নাম : সামাউন সেখ বাড়ির নং : N0121 বয়স : 24 লিঙ্গ : মহিলা			নাম : নাসিমা খাতুন পিতার নাম : মানিরুল হক বাড়ির নং : এন0121 বয়স : 20 লিঙ্গ : মহিলা			নাম : মমতাজ খাতুন পিতার নাম : মুইনুল হক বাড়ির নং : নং120 বয়স : 23 লিঙ্গ : মহিলা		
424	WSC2464642	ফটো উপলব্ধ	425	WSC2578292	ফটো উপলব্ধ	426	WSC2579498	ফটো উপলব্ধ
নাম : নাজেমা বিবি স্বামীর নাম : জাবদুল সেখ বাড়ির নং : n0114 বয়স : 58 লিঙ্গ : মহিলা			নাম : সানিমা খাতুন স্বামীর নাম : মানিরুল ইসলাম বাড়ির নং : এন0038 বয়স : 24 লিঙ্গ : মহিলা			নাম : নাসরিন খাতুন স্বামীর নাম : মোঃ জাহিদুল বাড়ির নং : এন0095 বয়স : 23 লিঙ্গ : মহিলা		
427	WSC2724896	ফটো উপলব্ধ	428	WSC2724904	ফটো উপলব্ধ	429	WSC2720381	ফটো উপলব্ধ
নাম : তাহিদুল ইসলাম পিতার নাম : মোঃ নাইমুল হক বাড়ির নং : এন0 বয়স : 21 লিঙ্গ : পুরুষ			নাম : জুয়েল সেখ পিতার নাম : উম্মে আলি বাড়ির নং : এন0 বয়স : 21 লিঙ্গ : পুরুষ			নাম : রহমত সেখ পিতার নাম : খাইরুল সেখ বাড়ির নং : এন0 বয়স : 22 লিঙ্গ : পুরুষ		
430	WSC2720258	ফটো উপলব্ধ	431	WSC2720274	ফটো উপলব্ধ	432	WSC1005545	ফটো উপলব্ধ
নাম : মোঃ সেলিম সেখ পিতার নাম : জাহাঙ্গীর আলি বাড়ির নং : এন054 বয়স : 23 লিঙ্গ : পুরুষ			নাম : সাহিদা খাতুন স্বামীর নাম : জাহাঙ্গীর সেখ বাড়ির নং : এন00 বয়স : 22 লিঙ্গ : মহিলা			নাম : আলমগীর হোসেন পিতার নাম : আলমউদ্দিন সেখ বাড়ির নং : n0098 বয়স : 33 লিঙ্গ : পুরুষ		
433	WSC2523900	ফটো উপলব্ধ	434	WSC2720308	ফটো উপলব্ধ	435	WSC2720324	ফটো উপলব্ধ
নাম : বুমা খাতুন পিতার নাম : আব্দুল রসিদ বাড়ির নং : এন000 বয়স : 25 লিঙ্গ : মহিলা			নাম : আখির জাবেদ পিতার নাম : এব্রাহিম সেখ বাড়ির নং : এন073 বয়স : 22 লিঙ্গ : পুরুষ			নাম : মোঃ সামিম সেখ পিতার নাম : জাহাঙ্গীর আলি বাড়ির নং : এন054 বয়স : 21 লিঙ্গ : পুরুষ		
436	WSC2766921	ফটো উপলব্ধ	437	WSC2720662	ফটো উপলব্ধ	438	WSC2720340	ফটো উপলব্ধ
নাম : মোঃ মুত্তফা সেখ পিতার নাম : জাহাঙ্গীর আলি বাড়ির নং : এন0054 বয়স : 20 লিঙ্গ : পুরুষ			নাম : রূপালী খাতুন স্বামীর নাম : মোঃ আবু তাহের বাড়ির নং : এন00 বয়স : 22 লিঙ্গ : মহিলা			নাম : মিলন সেখ পিতার নাম : মুইনুল সেখ বাড়ির নং : এন000 বয়স : 22 লিঙ্গ : পুরুষ		
439	WSC2720423	ফটো উপলব্ধ	440	WSC2720431	ফটো উপলব্ধ	441	WSC2710838	ফটো উপলব্ধ
নাম : রহিমা খাতুন স্বামীর নাম : মাইনুদ্দীন সেখ বাড়ির নং : এন095 বয়স : 22 লিঙ্গ : মহিলা			নাম : আবাসউদ্দীন পিতার নাম : গোলাম সেখ বাড়ির নং : এন0 বয়স : 22 লিঙ্গ : পুরুষ			নাম : সাবানা খাতুন স্বামীর নাম : হেলাল সেখ বাড়ির নং : এন000 বয়স : 22 লিঙ্গ : মহিলা		
442	WSC2720522	ফটো উপলব্ধ	443	WSC2767101	ফটো উপলব্ধ	444	WSC2710929	ফটো উপলব্ধ
নাম : সোহেল আকতার পিতার নাম : বাবুল আলি বাড়ির নং : এন00 বয়স : 22 লিঙ্গ : পুরুষ			নাম : জাহিরুল ইসলাম পিতার নাম : বাবুল আলি বাড়ির নং : এন0099 বয়স : 20 লিঙ্গ : পুরুষ			নাম : মাসতুরা খাতুন পিতার নাম : সোহেল বেগম বাড়ির নং : এন000 বয়স : 21 লিঙ্গ : মহিলা		
445	WSC2710887	ফটো উপলব্ধ	446	WSC2710846	ফটো উপলব্ধ	447	WSC2710853	ফটো উপলব্ধ
নাম : জেসমিন খাতুন স্বামীর নাম : জাহিরুল সেখ বাড়ির নং : এন000 বয়স : 22 লিঙ্গ : মহিলা			নাম : হাসিবা খাতুন স্বামীর নাম : মিনাহার সেখ বাড়ির নং : এন0001 বয়স : 25 লিঙ্গ : মহিলা			নাম : সাকিরুল ইসলাম পিতার নাম : আজিজুর বে বাড়ির নং : এন000 বয়স : 22 লিঙ্গ : পুরুষ		
448	WSC2687663	ফটো উপলব্ধ	449	WSC2687523	ফটো উপলব্ধ	450	WSC1420991	ফটো উপলব্ধ
নাম : এসমাইল সেখ পিতার নাম : মোঃ সেখ বাড়ির নং : এন00 বয়স : 22 লিঙ্গ : পুরুষ			নাম : মোঃ নাজির হোসেন পিতার নাম : জাহিরুল ইসলাম বাড়ির নং : এন00 বয়স : 22 লিঙ্গ : পুরুষ			নাম : দেলাবর পিতার নাম : রিয়াজুদ্দিন বাড়ির নং : n0071 বয়স : 65 লিঙ্গ : পুরুষ		

বিধানসভা নির্বাচনক্ষেত্রের নং, নাম : 61-লালগোলা  
ভাগ নং, নাম : 1-সমেশের বিশ্বাসের পাড়া(আংশিক)

451 নাম : আয়েশা খাতুন স্বামীর নাম : সুলেইম হোসেন বাড়ির নং : এন0 বয়স : 26 লিঙ্গ : মহিলা	WSC2724730 ফটো উপলব্ধ	452 নাম : মাহাবুব সেখ পিতার নাম : হোসেন সেখ বাড়ির নং : এন000 বয়স : 21 লিঙ্গ : পুরুষ	WSC2794964 ফটো উপলব্ধ	453 নাম : মিনারুল হক পিতার নাম : বাসেদ আলি বাড়ির নং : n0122 বয়স : 53 লিঙ্গ : পুরুষ	HVH2019453 ফটো উপলব্ধ
454 নাম : কায়োমা খাতুন স্বামীর নাম : সুলেইম হোসেন বাড়ির নং : N0106 বয়স : 28 লিঙ্গ : মহিলা	WSC1786706 ফটো উপলব্ধ	455 নাম : হাসনোয়ারা বিবি স্বামীর নাম : দেলিখর বাড়ির নং : n0021 বয়স : 59 লিঙ্গ : মহিলা	WSC1421007 ফটো উপলব্ধ	456 নাম : রেজবানু বিবি স্বামীর নাম : জেসারত সেখ বাড়ির নং : n0124 বয়স : 71 লিঙ্গ : মহিলা	HVH1461417 ফটো উপলব্ধ
457 নাম : কামনুর বিবি স্বামীর নাম : খাইরুল বাড়ির নং : বয়রা বয়স : 59 লিঙ্গ : মহিলা	HVH1460823 ফটো উপলব্ধ	458 নাম : নাসির সেখ পিতার নাম : ইউনুস সেখ বাড়ির নং : n0216 বয়স : 27 লিঙ্গ : পুরুষ	WSC1724475 ফটো উপলব্ধ	459 নাম : সাবিরুল সেখ পিতার নাম : সুলেইম সেখ বাড়ির নং : এন007 বয়স : 28 লিঙ্গ : পুরুষ	WSC1613470 ফটো উপলব্ধ
460 নাম : রেহেনা বিবি স্বামীর নাম : হাবিবুর রহমান বাড়ির নং : n0106 বয়স : 55 লিঙ্গ : মহিলা	WSC2233021 ফটো উপলব্ধ	461 নাম : হাজেরা খাতুন স্বামীর নাম : সহিদুল সেখ বাড়ির নং : এন0106 বয়স : 21 লিঙ্গ : মহিলা	WSC2792034 ফটো উপলব্ধ	462 নাম : মোকাইল সেখ পিতার নাম : সহিদুর রহমান বাড়ির নং : এন0106 বয়স : 20 লিঙ্গ : পুরুষ	WSC2792562 ফটো উপলব্ধ
463 নাম : আফজাল সেখ পিতার নাম : মরজেম সেখ বাড়ির নং : n0007 বয়স : 59 লিঙ্গ : পুরুষ	WSC2643864 ফটো উপলব্ধ	464 নাম : জেকের আলি পিতার নাম : দাউদ আলি বাড়ির নং : এন0126 বয়স : 70 লিঙ্গ : পুরুষ	HVH1465301 ফটো উপলব্ধ	465 নাম : আফিয়া বিবি স্বামীর নাম : নজরুল সেখ বাড়ির নং : n0122 বয়স : 53 লিঙ্গ : মহিলা	WSC1193820 ফটো উপলব্ধ
466 নাম : রুপন বিবি স্বামীর নাম : আব্দুল করিম বাড়ির নং : এন0038 বয়স : 80 লিঙ্গ : মহিলা	WSC2127872 ফটো উপলব্ধ	467 নাম : মেহেদি হাসান পিতার নাম : আব্দুল হক বাড়ির নং : এন00 বয়স : 20 লিঙ্গ : পুরুষ	WSC2794741 ফটো উপলব্ধ	468 নাম : কালনী পিতার নাম : আব্দুল ওহাব বাড়ির নং : n0028 বয়স : 53 লিঙ্গ : মহিলা	WSC2730174 ফটো উপলব্ধ
469 নাম : মোঃ বাসিরউদ্দিন পিতার নাম : আব্দুল রাজ্জাক বাড়ির নং : n0102 বয়স : 41 লিঙ্গ : পুরুষ	HVH1463546 ফটো উপলব্ধ	470 নাম : সূভান সেখ পিতার নাম : আমজাদ আলি বাড়ির নং : N0007 বয়স : 27 লিঙ্গ : পুরুষ	WSC2207678 ফটো উপলব্ধ	471 নাম : সেরিনা খাতুন স্বামীর নাম : মমিন সেখ বাড়ির নং : n0172 বয়স : 28 লিঙ্গ : মহিলা	WSC1613736 ফটো উপলব্ধ
472 নাম : জাবেদ আকতার পিতার নাম : রফিকুল ইসলাম বাড়ির নং : এন314 বয়স : 26 লিঙ্গ : পুরুষ	WSC1883420 ফটো উপলব্ধ	473 নাম : অসিম আক্রাম পিতার নাম : আমিন হোসেন বাড়ির নং : n0219 বয়স : 28 লিঙ্গ : পুরুষ	WSC1724509 ফটো উপলব্ধ	474 নাম : রোজিনা খাতুন স্বামীর নাম : অসিম আক্রাম বাড়ির নং : এন0219 বয়স : 21 লিঙ্গ : মহিলা	WSC2766400 ফটো উপলব্ধ
475 নাম : আবুল কালাম প্রজাদ পিতার নাম : আব্দুল হকের বাড়ির নং : N105 বয়স : 25 লিঙ্গ : পুরুষ	WSC1889716 ফটো উপলব্ধ	476 নাম : সাহিম আলম পিতার নাম : আব্দুল আলিম বাড়ির নং : এন044 বয়স : 25 লিঙ্গ : পুরুষ	WSC1883396 ফটো উপলব্ধ	477 নাম : জিন্নাতুন নেশা স্বামীর নাম : ইয়াসিন আলি বাড়ির নং : এন0118 বয়স : 29 লিঙ্গ : মহিলা	WSC1845254 ফটো উপলব্ধ
478 নাম : রহিমা বিবি স্বামীর নাম : ইউনুস আলি বাড়ির নং : n0131 বয়স : 30 লিঙ্গ : মহিলা	WSC1613751 ফটো উপলব্ধ	479 নাম : ইউসুফ আলি পিতার নাম : সাইদ আলি বাড়ির নং : n0131 বয়স : 55 লিঙ্গ : পুরুষ	HVH1460211 ফটো উপলব্ধ	480 নাম : সাজাহান আলি পিতার নাম : নূর মহম্মদ আলি বাড়ির নং : n0145 বয়স : 58 লিঙ্গ : পুরুষ	WSC1948595 ফটো উপলব্ধ

বিধানসভা নির্বাচনক্ষেত্রের নং, নাম : 61-লালগোলা  
ভাগ নং, নাম : 1-সমশের বিশ্বাসের পাড়া(আংশিক)

481	WB/09/055/039197	নাম : ইলিয়াস আলি পিতার নাম : কাদির আলি বাড়ির নং : n0134 বয়স : 66 লিঙ্গ : পুরুষ	ফটো উপলব্ধ	482	WSC1291699	নাম : সেলিনা বিবি স্বামীর নাম : জাহিদুল হক বাড়ির নং : n0133 বয়স : 33 লিঙ্গ : মহিলা	ফটো উপলব্ধ	483	HVH2684439	নাম : জাহিদুল হক মায়ের নাম : কদরাসু বেগম বাড়ির নং : n0133 বয়স : 41 লিঙ্গ : পুরুষ	ফটো উপলব্ধ
484	WSC1193655	নাম : জাহিরুল হক পিতার নাম : এমজিদ আলি বাড়ির নং : n0136 বয়স : 32 লিঙ্গ : পুরুষ	ফটো উপলব্ধ	485	WB/09/055/039057	নাম : ফারু আলি পিতার নাম : হাসেন আলি বাড়ির নং : n0162 বয়স : 59 লিঙ্গ : পুরুষ	ফটো উপলব্ধ	486	WSC1682335	নাম : মোঃ জামিরুল হক পিতার নাম : সুব্বিক সেখ বাড়ির নং : n0134 বয়স : 28 লিঙ্গ : পুরুষ	ফটো উপলব্ধ
487	WSC1005826	নাম : কেমিনা খাতুন স্বামীর নাম : আসরাফ কিরমানি বাড়ির নং : n0101 বয়স : 34 লিঙ্গ : মহিলা	ফটো উপলব্ধ	488	WSC1193770	নাম : টুনু বিবি স্বামীর নাম : সাজ্জমান আলি বাড়ির নং : n0079 বয়স : 35 লিঙ্গ : মহিলা	ফটো উপলব্ধ	489	WSC2168714	নাম : ফায়েক আলি পিতার নাম : বাককার বাড়ির নং : n0079 বয়স : 54 লিঙ্গ : পুরুষ	ফটো উপলব্ধ
490	WSC2168722	নাম : মারিয়ম স্বামীর নাম : ফায়েক আলি বাড়ির নং : n0079 বয়স : 52 লিঙ্গ : মহিলা	ফটো উপলব্ধ	491	WSC1291467	নাম : জেসমিন পিতার নাম : ফায়েক আলি বাড়ির নং : n0079 বয়স : 38 লিঙ্গ : মহিলা	ফটো উপলব্ধ	492	HVH2502706	নাম : সাজ্জমান আলি পিতার নাম : ফায়েক আলি বাড়ির নং : n0079 বয়স : 41 লিঙ্গ : পুরুষ	ফটো উপলব্ধ
493	WSC0422204	নাম : সুকদদি সেখ পিতার নাম : বদর আলি বাড়ির নং : n0156 বয়স : 39 লিঙ্গ : পুরুষ	ফটো উপলব্ধ	494	HVH2311124	নাম : ইসমাইল সেখ পিতার নাম : মুসতাক আলি বাড়ির নং : n0096 বয়স : 39 লিঙ্গ : পুরুষ	ফটো উপলব্ধ	495	WSC2230803	নাম : মুসলেমা বিবি স্বামীর নাম : ইলিয়াস আলি বাড়ির নং : n0134 বয়স : 61 লিঙ্গ : মহিলা	ফটো উপলব্ধ
496	WSC1193606	নাম : মর্শেদা বিবি পিতার নাম : হাজ্জেল সেখ বাড়ির নং : n0140 বয়স : 34 লিঙ্গ : মহিলা	ফটো উপলব্ধ	497	WSC1193648	নাম : মর্জিনা খাতুন স্বামীর নাম : রফিকুল সেখ বাড়ির নং : n0108 বয়স : 55 লিঙ্গ : মহিলা	ফটো উপলব্ধ	498	WSC2231439	নাম : নায়েমা স্বামীর নাম : মুস্তাক বাড়ির নং : n0096 বয়স : 66 লিঙ্গ : মহিলা	ফটো উপলব্ধ
499	WSC2231298	নাম : হাজেরা বিবি স্বামীর নাম : এমজিদ আলি বাড়ির নং : n0136 বয়স : 50 লিঙ্গ : মহিলা	ফটো উপলব্ধ	500	HVH1460237	নাম : আলফাজ আলি পিতার নাম : রহিমুদ্দিন বাড়ির নং : n0116 বয়স : 81 লিঙ্গ : পুরুষ	ফটো উপলব্ধ	501	WSC2233419	নাম : মানজেরা বিবি স্বামীর নাম : সাবের আলি বাড়ির নং : n0136 বয়স : 69 লিঙ্গ : মহিলা	ফটো উপলব্ধ
502	WSC2315083	নাম : সফিকুল আলি পিতার নাম : সফিক আলি বাড়ির নং : n0021 বয়স : 53 লিঙ্গ : পুরুষ	ফটো উপলব্ধ	503	WSC2233609	নাম : আলি এম্রাফিল পিতার নাম : দাউদ আলি বাড়ির নং : n0127 বয়স : 65 লিঙ্গ : পুরুষ	ফটো উপলব্ধ	504	WSC2233880	নাম : মমেনা বিবি স্বামীর নাম : জারবেশ আলি বাড়ির নং : n0127 বয়স : 66 লিঙ্গ : মহিলা	ফটো উপলব্ধ
505	HVH1460195	নাম : সইবুর আলি পিতার নাম : মৃত আব্দুল রহমান বাড়ির নং : n0133 বয়স : 60 লিঙ্গ : পুরুষ	ফটো উপলব্ধ	506	HVH2019164	নাম : নুরজামাল আলি পিতার নাম : ফারমুজ আলি বাড়ির নং : n0019 বয়স : 45 লিঙ্গ : পুরুষ	ফটো উপলব্ধ	507	WSC1523331	নাম : মামুন হোসেন পিতার নাম : বদর আলি বাড়ির নং : n0108 বয়স : 29 লিঙ্গ : পুরুষ	ফটো উপলব্ধ
508	WSC2208049	নাম : রকিয়া বিবি স্বামীর নাম : ফারুক আলি বাড়ির নং : N0162 বয়স : 55 লিঙ্গ : মহিলা	ফটো উপলব্ধ	509	WSC2206456	নাম : রামিজ রাজু পিতার নাম : রফিক আলি বাড়ির নং : N0101 বয়স : 24 লিঙ্গ : পুরুষ	ফটো উপলব্ধ	510	WSC2207793	নাম : রাহুল সেখ পিতার নাম : রফিকুল সেখ বাড়ির নং : N0108 বয়স : 24 লিঙ্গ : পুরুষ	ফটো উপলব্ধ

বিধানসভা নির্বাচনক্ষেত্রের নং, নাম : 61-লালগোলা  
ভাগ নং, নাম : 1-সমশের বিশ্বাসের পাড়া(আংশিক)

511	WSC2206761	ফটো উপলব্ধ	512	WSC2207603	ফটো উপলব্ধ	513	WB/09/055/039043	ফটো উপলব্ধ
নাম : সেলিম সেখ পিতার নাম : জারবেশ আলি বাড়ির নং : N0127 বয়স : 26 লিঙ্গ : পুরুষ			নাম : মিঠুন সেখ পিতার নাম : সফিকুল সেখ বাড়ির নং : N0079 বয়স : 24 লিঙ্গ : পুরুষ			নাম : জারবেশ আলি পিতার নাম : দাউদ আলি বাড়ির নং : n0127 বয়স : 71 লিঙ্গ : পুরুষ		
514	WSC1291517	ফটো উপলব্ধ	515	HVH2684496	ফটো উপলব্ধ	516	WSC1523091	ফটো উপলব্ধ
নাম : সাহাবুদ্দিন সেখ পিতার নাম : জারবেশ আলি বাড়ির নং : n0136 বয়স : 31 লিঙ্গ : পুরুষ			নাম : সফিকুল ইসলাম পিতার নাম : জারবেশ আলি বাড়ির নং : n0136 বয়স : 36 লিঙ্গ : পুরুষ			নাম : আব্দুল হান্নিক পিতার নাম : জারবেশ আলি বাড়ির নং : n0127 বয়স : 29 লিঙ্গ : পুরুষ		
517	WSC1480367	ফটো উপলব্ধ	518	HVH2502755	ফটো উপলব্ধ	519	WSC1291442	ফটো উপলব্ধ
নাম : মাসাদুল হক পিতার নাম : এম্মাফিল আলি বাড়ির নং : n0127 বয়স : 31 লিঙ্গ : পুরুষ			নাম : আসাদুল হোসেন পিতার নাম : মোঃ জারবেশ আলি বাড়ির নং : n0127 বয়স : 40 লিঙ্গ : পুরুষ			নাম : মোঃ মনিরুল ইসলাম পিতার নাম : মোঃ জারবেশ আলি বাড়ির নং : n0127 বয়স : 32 লিঙ্গ : পুরুষ		
520	HVH1460047	ফটো উপলব্ধ	521	HVH2019354	ফটো উপলব্ধ	522	WSC2137909	ফটো উপলব্ধ
নাম : সাবের আলি পিতার নাম : সামশের আলি বাড়ির নং : n0136 বয়স : 79 লিঙ্গ : পুরুষ			নাম : ডলি বিবি স্বামীর নাম : হাবিবুর রহমান বাড়ির নং : n0133 বয়স : 49 লিঙ্গ : মহিলা			নাম : হাবিবুর রহমান পিতার নাম : আব্দুল রহমান বাড়ির নং : n0133 বয়স : 58 লিঙ্গ : পুরুষ		
523	WSC1005412	ফটো উপলব্ধ	524	WSC2138881	ফটো উপলব্ধ	525	WSC2557395	ফটো উপলব্ধ
নাম : জিয়াউর রহমান পিতার নাম : সেকেন্দার আলি বাড়ির নং : n0140 বয়স : 36 লিঙ্গ : পুরুষ			নাম : নার্নিস বিবি স্বামীর নাম : সেকেন্দার আলি বাড়ির নং : n0140 বয়স : 61 লিঙ্গ : মহিলা			নাম : পেতার বিবি স্বামীর নাম : পেতার আলি বাড়ির নং : n0035 বয়স : 63 লিঙ্গ : মহিলা		
526	WSC1119973	ফটো উপলব্ধ	527	WSC1193598	ফটো উপলব্ধ	528	WB/09/055/039135	ফটো উপলব্ধ
নাম : মাসিবুর রহমান পিতার নাম : সেতু আলি বাড়ির নং : n0035 বয়স : 36 লিঙ্গ : পুরুষ			নাম : মিনা বিবি স্বামীর নাম : জিয়াউর রহমান বাড়ির নং : n0140 বয়স : 33 লিঙ্গ : মহিলা			নাম : বদর আলি পিতার নাম : লস্কর বাড়ির নং : n0101 বয়স : 66 লিঙ্গ : পুরুষ		
529	WB/09/055/039136	ফটো উপলব্ধ	530	WSC2010049	ফটো উপলব্ধ	531	HVH2763449	ফটো উপলব্ধ
নাম : মানজুরা বিবি স্বামীর নাম : বদর বাড়ির নং : n0101 বয়স : 56 লিঙ্গ : মহিলা			নাম : সামসুন্নাহার বিবি স্বামীর নাম : সাজাহান আলি বাড়ির নং : n0094 বয়স : 78 লিঙ্গ : মহিলা			নাম : সুকতার বিবি স্বামীর নাম : নাসির আলি বাড়ির নং : n0117 বয়স : 37 লিঙ্গ : মহিলা		
532	WSC0421198	ফটো উপলব্ধ	533	HVH1461789	ফটো উপলব্ধ	534	WSC1562388	ফটো উপলব্ধ
নাম : মোঃ সাহাবুদ্দিন সেখ পিতার নাম : মোঃ উদ্দিন সেখ বাড়ির নং : n0116 বয়স : 36 লিঙ্গ : পুরুষ			নাম : আয়েশ আলি পিতার নাম : দোস্ত মহাম্মাদ আলি বাড়ির নং : n0097 বয়স : 69 লিঙ্গ : পুরুষ			নাম : রাজেশ সেখ পিতার নাম : বদর আলি বাড়ির নং : n0156 বয়স : 29 লিঙ্গ : পুরুষ		
535	HVH2019016	ফটো উপলব্ধ	536	WSC1562347	ফটো উপলব্ধ	537	WB/09/055/039187	ফটো উপলব্ধ
নাম : বদর আলি পিতার নাম : সিদ্দিক হোসেন বাড়ির নং : n0156 বয়স : 55 লিঙ্গ : পুরুষ			নাম : মোসাঃ ছবি খাতুন পিতার নাম : মোঃ আলফাজ আমল বাড়ির নং : n0116 বয়স : 30 লিঙ্গ : মহিলা			নাম : নাসির আলি পিতার নাম : মাসিম সেখ বাড়ির নং : n0117 বয়স : 51 লিঙ্গ : পুরুষ		
538	WSC1291822	ফটো উপলব্ধ	539	WSC2810265	ফটো উপলব্ধ	540	HVH2019131	ফটো উপলব্ধ
নাম : মোঃ আলি হোসেন পিতার নাম : মোঃ পেতারুর রহমান বাড়ির নং : n0035 বয়স : 31 লিঙ্গ : পুরুষ			নাম : জেকার আলি পিতার নাম : দাউদ আলি বাড়ির নং : n0108 বয়স : 79 লিঙ্গ : পুরুষ			নাম : এনামুল আলি পিতার নাম : জেকার আলি বাড়ির নং : n0108 বয়স : 59 লিঙ্গ : পুরুষ		

বিধানসভা নির্বাচনক্ষেত্রের নং, নাম : 61-লালগোলা  
ভাগ নং, নাম : 1-সমশের বিশ্বাসের পাড়া(আংশিক)

541 নাম : হাওয়ানুর বিবি স্বামীর নাম : জেকার আলি বাড়ির নং : n0108 বয়স : 71 লিঙ্গ : মহিলা	WSC2145233 ফটো উপলব্ধ	542 নাম : সানোয়ারা বিবি স্বামীর নাম : এনামুল আলী বাড়ির নং : n0108 বয়স : 40 লিঙ্গ : মহিলা	HVH2502748 ফটো উপলব্ধ	543 নাম : আনাকুল সৈখ পিতার নাম : উল্লাহ আলী বাড়ির নং : n0127 বয়স : 41 লিঙ্গ : পুরুষ	HVH2502763 ফটো উপলব্ধ
544 নাম : ফিরদৌষী বিবি স্বামীর নাম : বাবর আলি বাড়ির নং : n0101 বয়স : 66 লিঙ্গ : মহিলা	WSC2233468 ফটো উপলব্ধ	545 নাম : সাবিনা খাতুন স্বামীর নাম : মোঃ সফিকুল ইসলাম বাড়ির নং : N0127 বয়স : 27 লিঙ্গ : মহিলা	WSC1782747 ফটো উপলব্ধ	546 নাম : সাবেরা বিবি স্বামীর নাম : সইবুর আলি বাড়ির নং : n0133 বয়স : 55 লিঙ্গ : মহিলা	HVH1460575 ফটো উপলব্ধ
547 নাম : রাকিব আলি পিতার নাম : ফারমুজ আলি বাড়ির নং : n0019 বয়স : 43 লিঙ্গ : পুরুষ	HVH2019172 ফটো উপলব্ধ	548 নাম : আয়েশা বিবি স্বামীর নাম : বদর আলি বাড়ির নং : n0156 বয়স : 48 লিঙ্গ : মহিলা	HVH2019024 ফটো উপলব্ধ	549 নাম : আনজেরা খাতুন স্বামীর নাম : ইমামুল সৈখ বাড়ির নং : n0145 বয়স : 31 লিঙ্গ : মহিলা	WSC1682442 ফটো উপলব্ধ
550 নাম : মাইদুল সৈখ পিতার নাম : উল্লাহ আলি বাড়ির নং : n0140 বয়স : 27 লিঙ্গ : পুরুষ	WSC1682392 ফটো উপলব্ধ	551 নাম : মোঃ জালাল উদ্দিন পিতার নাম : এনজ আলি বাড়ির নং : এন0136 বয়স : 26 লিঙ্গ : পুরুষ	WSC1793389 ফটো উপলব্ধ	552 নাম : সেলিনা বিবি স্বামীর নাম : মোঃ সাজ্জাদ আলি বাড়ির নং : 3 বয়স : 37 লিঙ্গ : মহিলা	WSC1005842 ফটো উপলব্ধ
553 নাম : রহিম সৈখ পিতার নাম : মোঃ সাজ্জাদ আলি বাড়ির নং : এন00 বয়স : 23 লিঙ্গ : পুরুষ	WSC2793107 ফটো উপলব্ধ	554 নাম : সুজিবুর সৈখ পিতার নাম : আলি সেকেন্দার বাড়ির নং : এন0140 বয়স : 25 লিঙ্গ : পুরুষ	WSC2503084 ফটো উপলব্ধ	555 নাম : জামিরুল সৈখ পিতার নাম : সাজ্জাদ আলি বাড়ির নং : এন00 বয়স : 23 লিঙ্গ : পুরুষ	WSC2517019 ফটো উপলব্ধ
556 নাম : আব্দুল আরিফ পিতার নাম : সফিকুল আলি বাড়ির নং : এন0021 বয়স : 21 লিঙ্গ : পুরুষ	WSC2710903 ফটো উপলব্ধ	557 নাম : রিয়া খাতুন স্বামীর নাম : আমিন হোসেন বাড়ির নং : এন0 বয়স : 22 লিঙ্গ : মহিলা	WSC2720498 ফটো উপলব্ধ	558 নাম : মাসুদ আলি পিতার নাম : উল্লাহ আলি বাড়ির নং : এন0127 বয়স : 24 লিঙ্গ : পুরুষ	WSC2720316 ফটো উপলব্ধ
559 নাম : নাদিরা বিবি স্বামীর নাম : সফিকুল আলি বাড়ির নং : n0021 বয়স : 49 লিঙ্গ : মহিলা	HVH2310597 ফটো উপলব্ধ	560 নাম : বাবর আলি পিতার নাম : উল্লাহ আলি বাড়ির নং : n0208 বয়স : 27 লিঙ্গ : পুরুষ	WSC1724392 ফটো উপলব্ধ	561 নাম : আসগার আলি পিতার নাম : উল্লাহ আলি বাড়ির নং : n0208 বয়স : 29 লিঙ্গ : পুরুষ	WSC1724400 ফটো উপলব্ধ
562 নাম : রোকিয়া বিবি স্বামীর নাম : মোঃ সফিকুল ইসলাম বাড়ির নং : n0136 বয়স : 30 লিঙ্গ : মহিলা	WSC1613744 ফটো উপলব্ধ	563 নাম : মোঃ মাসরুর রহমান পিতার নাম : মোঃ ইউসুফ আলি বাড়ির নং : n0133 বয়স : 29 লিঙ্গ : পুরুষ	WSC1613678 ফটো উপলব্ধ	564 নাম : রুপসী খাতুন স্বামীর নাম : রুবেল সৈখ বাড়ির নং : n0136 বয়স : 28 লিঙ্গ : মহিলা	WSC1682350 ফটো উপলব্ধ
565 নাম : আবু তাহির পিতার নাম : মুহম্মদ আলি বাড়ির নং : চিত্তমণি বয়স : 31 লিঙ্গ : পুরুষ	WSC1613546 ফটো উপলব্ধ	566 নাম : আলি আব্দুল হামিদ পিতার নাম : বাবর আলি বাড়ির নং : n0101 বয়স : 29 লিঙ্গ : পুরুষ	WSC1613504 ফটো উপলব্ধ	567 নাম : রেসমিন খাতুন পিতার নাম : ফারুক আলি বাড়ির নং : n0156 বয়স : 28 লিঙ্গ : মহিলা	WSC1682558 ফটো উপলব্ধ
568 নাম : সাগরী বিবি স্বামীর নাম : মুকতার সৈখ বাড়ির নং : n0079 বয়স : 42 লিঙ্গ : মহিলা	HVH2019008 ফটো উপলব্ধ	569 নাম : মিলি বিবি স্বামীর নাম : আমিরুল সৈখ বাড়ির নং : কফ হুদ বয়স : 32 লিঙ্গ : মহিলা	WSC1291681 ফটো উপলব্ধ	570 নাম : রবিয়া খাতুন পিতার নাম : উল্লাহ আলি বাড়ির নং : n0127 বয়স : 31 লিঙ্গ : মহিলা	WSC1291723 ফটো উপলব্ধ

বিধানসভা নির্বাচনক্ষেত্রের নং, নাম : 61-লালগোলা  
ভাগ নং, নাম : 1-সমেশের বিশ্বাসের পাড়া(আংশিক)

571	WSC1291491	ফটো উপলব্ধ	572	WSC1291673	ফটো উপলব্ধ	573	HVH1460740	ফটো উপলব্ধ
নাম : মোঃ রফিকুল ইসলাম পিতার নাম : মোঃ ইসরাফিল বাড়ির নং : n0127 বয়স : 36 লিঙ্গ : পুরুষ			নাম : ফরিদা বিবি স্বামীর নাম : আমিনুল হোসেন বাড়ির নং : n0127 বয়স : 31 লিঙ্গ : মহিলা			নাম : সুলেখা বিবি স্বামীর নাম : সাজাহান আলি বাড়ির নং : n0145 বয়স : 55 লিঙ্গ : মহিলা		
574	HVH1460591	ফটো উপলব্ধ	575	WSC1005354	ফটো উপলব্ধ	576	WB/09/055/039166	ফটো উপলব্ধ
নাম : সেতাবুর আলি পিতার নাম : রাহিমুল্লা আলি বাড়ির নং : n0035 বয়স : 69 লিঙ্গ : পুরুষ			নাম : সানোয়ারা বিবি স্বামীর নাম : মুসিবুর রহমান বাড়ির নং : n0035 বয়স : 36 লিঙ্গ : মহিলা			নাম : বদর আলি পিতার নাম : রহিমুদ্দিন আলি বাড়ির নং : n0118 বয়স : 76 লিঙ্গ : পুরুষ		
577	WSC1005479	ফটো উপলব্ধ	578	WB/09/055/039169	ফটো উপলব্ধ	579	WSC1291434	ফটো উপলব্ধ
নাম : ফাতেমা বিবি স্বামীর নাম : বদর আলি বাড়ির নং : n0118 বয়স : 59 লিঙ্গ : মহিলা			নাম : মুকলেসুর রহমান পিতার নাম : বদর আলি বাড়ির নং : n0118 বয়স : 49 লিঙ্গ : পুরুষ			নাম : মিলিয়ারা বিবি পিতার নাম : মুকলেসুর রহমান বাড়ির নং : n0118 বয়স : 33 লিঙ্গ : মহিলা		
580	WSC1420975	ফটো উপলব্ধ	581	WSC1291640	ফটো উপলব্ধ	582	WB/09/055/039167	ফটো উপলব্ধ
নাম : রেহেনা বিবি স্বামীর নাম : উম্মার হোসেন বাড়ির নং : n0118 বয়স : 30 লিঙ্গ : মহিলা			নাম : ইয়াসিন আলি পিতার নাম : বদর আলি বাড়ির নং : n0118 বয়স : 33 লিঙ্গ : পুরুষ			নাম : আনোয়ারা বিবি স্বামীর নাম : বদর আলি বাড়ির নং : n0118 বয়স : 71 লিঙ্গ : মহিলা		
583	HVH2310589	ফটো উপলব্ধ	584	HVH2684447	ফটো উপলব্ধ	585	WSC1887785	ফটো উপলব্ধ
নাম : ফটিক আলি পিতার নাম : আয়েস আলি বাড়ির নং : n0097 বয়স : 48 লিঙ্গ : পুরুষ			নাম : রজিনা বিবি স্বামীর নাম : ফটিক আলি বাড়ির নং : n0097 বয়স : 39 লিঙ্গ : মহিলা			নাম : চামেলী খাতুন স্বামীর নাম : রাজেশ সেন বাড়ির নং : এন0156 বয়স : 32 লিঙ্গ : মহিলা		
586	WSC2517043	ফটো উপলব্ধ	587	WSC2505246	ফটো উপলব্ধ	588	WSC2482487	ফটো উপলব্ধ
নাম : ইয়ামিন সেন পিতার নাম : ফটিক আলি বাড়ির নং : নং162 বয়স : 23 লিঙ্গ : পুরুষ			নাম : জাবেদ ওমার পিতার নাম : হাবিবুর রহমান বাড়ির নং : নং133 বয়স : 23 লিঙ্গ : পুরুষ			নাম : হাসিবুর রহমান পিতার নাম : মোকাদ্দার আলি বাড়ির নং : এন0140 বয়স : 23 লিঙ্গ : পুরুষ		
589	WSC2517126	ফটো উপলব্ধ	590	WSC2515989	ফটো উপলব্ধ	591	WSC2516151	ফটো উপলব্ধ
নাম : মোসাঃ সাবানা খাতুন পিতার নাম : ফটিক আলি বাড়ির নং : নং00 বয়স : 24 লিঙ্গ : মহিলা			নাম : অকার ইউনুস পিতার নাম : সুইবুর আলি বাড়ির নং : নং133 বয়স : 24 লিঙ্গ : পুরুষ			নাম : মামনি খাতুন স্বামীর নাম : মোঃ মাসাবুর রহমান বাড়ির নং : নং131 বয়স : 25 লিঙ্গ : মহিলা		
592	NNP2468908	ফটো উপলব্ধ	593	WSC2724805	ফটো উপলব্ধ	594	WSC2578532	ফটো উপলব্ধ
নাম : মাসতুরা খাতুন স্বামীর নাম : মঠুন সেন বাড়ির নং : এন00079 বয়স : 24 লিঙ্গ : মহিলা			নাম : সুলতানা পুরুল পিতার নাম : রাফিকুল সেন বাড়ির নং : এন0 বয়স : 21 লিঙ্গ : মহিলা			নাম : পিয়ারুল ইসলাম পিতার নাম : আফিজ আলি বাড়ির নং : এন0116 বয়স : 22 লিঙ্গ : পুরুষ		
595	WSC2577526	ফটো উপলব্ধ	596	WSC2576973	ফটো উপলব্ধ	597	WSC2577864	ফটো উপলব্ধ
নাম : তোতা সেন পিতার নাম : নাসির আলি বাড়ির নং : এন0001 বয়স : 23 লিঙ্গ : পুরুষ			নাম : মোঃ সোহেল পিতার নাম : আমিনুদ্দিন আলি বাড়ির নং : এন0107 বয়স : 24 লিঙ্গ : পুরুষ			নাম : অহিদা খাতুন স্বামীর নাম : আবু তাহির বাড়ির নং : এন0029 বয়স : 23 লিঙ্গ : মহিলা		
598	WSC2577096	ফটো উপলব্ধ	599	WSC2516136	ফটো উপলব্ধ	600	WSC2231421	ফটো উপলব্ধ
নাম : সায়েরা খাতুন স্বামীর নাম : ইয়ামিন সেন বাড়ির নং : এন0162 বয়স : 25 লিঙ্গ : মহিলা			নাম : রবিউল সেন পিতার নাম : ইউনুস আলি বাড়ির নং : নং131 বয়স : 23 লিঙ্গ : পুরুষ			নাম : মুস্তাক আলি পিতার নাম : সিদ্দিক হোসেন বাড়ির নং : n0096 বয়স : 71 লিঙ্গ : পুরুষ		

বিধানসভা নির্বাচনক্ষেত্রের নং, নাম : 61-লালগোলা  
ভাগ নং, নাম : 1-সমশের বিশ্বাসের পাড়া(আংশিক)

601 নাম : জাহির সেখ পিতার নাম : মুন্সাদ আলি বাড়ির নং : n0029 বয়স : 37 লিঙ্গ : পুরুষ	HVH2763407 ফটো উপলব্ধ	602 নাম : মুন্সাদ আলি পিতার নাম : অহাব বাড়ির নং : n0029 বয়স : 59 লিঙ্গ : পুরুষ	WB/09/055/039008 ফটো উপলব্ধ	603 নাম : ফারসন বিবি স্বামীর নাম : ফারমুজ আলি বাড়ির নং : n0019 বয়স : 68 লিঙ্গ : মহিলা	WSC2230373 ফটো উপলব্ধ
604 নাম : শেফালী বিবি স্বামীর নাম : জাহির সেখ বাড়ির নং : n0029 বয়স : 37 লিঙ্গ : মহিলা	WSC0421792 ফটো উপলব্ধ	605 নাম : রেকসোনা খাতুন পিতার নাম : ফারমুজ আলি বাড়ির নং : n0019 বয়স : 36 লিঙ্গ : মহিলা	WSC1005727 ফটো উপলব্ধ	606 নাম : সেকেন্দার আলি পিতার নাম : নূর মহম্মাদ বাড়ির নং : n0140 বয়স : 70 লিঙ্গ : পুরুষ	WSC2231736 ফটো উপলব্ধ
607 নাম : সরিফা খাতুন পিতার নাম : মুন্সাদ আলি বাড়ির নং : n0029 বয়স : 30 লিঙ্গ : মহিলা	WSC1613553 ফটো উপলব্ধ	608 নাম : ফারমুজ আলি পিতার নাম : হাসেন সেখ বাড়ির নং : n0019 বয়স : 76 লিঙ্গ : পুরুষ	HVH1461045 ফটো উপলব্ধ	609 নাম : রেখা বিবি স্বামীর নাম : আলাউদ্দিন আলি বাড়ির নং : n0107 বয়স : 56 লিঙ্গ : মহিলা	WSC1976935 ফটো উপলব্ধ
610 নাম : মুসেদা বিবি স্বামীর নাম : আলফাজ আলি বাড়ির নং : n0116 বয়স : 71 লিঙ্গ : মহিলা	WSC2230423 ফটো উপলব্ধ	611 নাম : সাকিবুর সেখ পিতার নাম : আলফাজ আলি বাড়ির নং : এন0019 বয়স : 21 লিঙ্গ : পুরুষ	WSC2790665 ফটো উপলব্ধ	612 নাম : মমতা খাতুন স্বামীর নাম : জাহির সেখ বাড়ির নং : N0136 বয়স : 29 লিঙ্গ : মহিলা	WSC1870641 ফটো উপলব্ধ
613 নাম : হোসনেয়ারা বিবি স্বামীর নাম : আলি এম্রাফিল বাড়ির নং : n0127 বয়স : 64 লিঙ্গ : মহিলা	WSC2233658 ফটো উপলব্ধ	614 নাম : আনুয়ারী বিবি স্বামীর নাম : রফিক আলি বাড়ির নং : n0019 বয়স : 38 লিঙ্গ : মহিলা	WSC1291533 ফটো উপলব্ধ	615 নাম : আলাউদ্দিন আলি পিতার নাম : মুত দাউদ আলি বাড়ির নং : n0107 বয়স : 59 লিঙ্গ : পুরুষ	HVH1460773 ফটো উপলব্ধ
616 নাম : জ্যোৎস্নারা বিবি স্বামীর নাম : মুন্সাদ আলি বাড়ির নং : n0029 বয়স : 54 লিঙ্গ : মহিলা	HVH2310571 ফটো উপলব্ধ	617 নাম : বাবর আলি পিতার নাম : মুত লক্ষুর আলি বাড়ির নং : n0101 বয়স : 71 লিঙ্গ : পুরুষ	WSC2233633 ফটো উপলব্ধ	618 নাম : উমার হোসেন পিতার নাম : বদর আলি বাড়ির নং : n0118 বয়স : 29 লিঙ্গ : পুরুষ	HVH2502797 ফটো উপলব্ধ
619 নাম : তোফি কবুল সেখ পিতার নাম : বদর আলি বাড়ির নং : এন0019 বয়স : 21 লিঙ্গ : পুরুষ	WSC2790715 ফটো উপলব্ধ	620 নাম : শামিমা ইয়াসমিন স্বামীর নাম : সহিদুল সেখ বাড়ির নং : n0207 বয়স : 29 লিঙ্গ : মহিলা	WSC1724384 ফটো উপলব্ধ	621 নাম : মানিরুপ ইসলাম পিতার নাম : ডাবল সেখ বাড়ির নং : n0213 বয়স : 27 লিঙ্গ : পুরুষ	WSC1724442 ফটো উপলব্ধ
622 নাম : নাসেমা বিবি স্বামীর নাম : মৌসুম সেখ বাড়ির নং : n0203 বয়স : 42 লিঙ্গ : মহিলা	HVH2243566 ফটো উপলব্ধ	623 নাম : চেনতারা বিবি স্বামীর নাম : নাসির সেখ বাড়ির নং : n0203 বয়স : 42 লিঙ্গ : মহিলা	HVH2019909 ফটো উপলব্ধ	624 নাম : মোঃ হুমায়ূন করির পিতার নাম : উরুমা মুল হক বাড়ির নং : n0203 বয়স : 43 লিঙ্গ : পুরুষ	HVH2019776 ফটো উপলব্ধ
625 নাম : জ্যোৎস্নারা বিবি স্বামীর নাম : আজিজুর রহমান বাড়ির নং : n0100 বয়স : 51 লিঙ্গ : মহিলা	WB/09/055/039138 ফটো উপলব্ধ	626 নাম : রহিদুল ইসলাম পিতার নাম : রফিকুল ইসলাম বাড়ির নং : এন0019 বয়স : 21 লিঙ্গ : পুরুষ	WSC2720357 ফটো উপলব্ধ	627 নাম : শামিমা সুলতানা স্বামীর নাম : আক্বাশ সেখ বাড়ির নং : এন0000 বয়স : 22 লিঙ্গ : মহিলা	WSC2710911 ফটো উপলব্ধ
628 নাম : আক্বাশ সেখ পিতার নাম : আব্দুল জামাল বাড়ির নং : এন0203 বয়স : 24 লিঙ্গ : পুরুষ	WSC1783745 ফটো উপলব্ধ	629 নাম : ইয়াসিন আলি পিতার নাম : মৌসুম সেখ বাড়ির নং : এন0203 বয়স : 26 লিঙ্গ : পুরুষ	WSC1888502 ফটো উপলব্ধ	630 নাম : বাবর আলি পিতার নাম : আক্বাশ সেখ বাড়ির নং : n0203 বয়স : 31 লিঙ্গ : পুরুষ	WSC1291350 ফটো উপলব্ধ

বিধানসভা নির্বাচনক্ষেত্রের নং, নাম : 61-লালগোলা  
ভাগ নং, নাম : 1-সমেশের বিশ্বাসের পাড়া(আংশিক)

631	WSC2106839	ফটো উপলব্ধ	632	WSC2577237	ফটো উপলব্ধ	633	WSC2579225	ফটো উপলব্ধ
নাম : রফিকুল ইসলাম পিতার নাম: লক্ষর আলি বাড়ির নং : n0100 বয়স : 56 লিঙ্গ : পুরুষ			নাম : ইয়াদুল হাসান পিতার নাম: মোঃ সানাউল্লাহ বাড়ির নং : এন000 বয়স : 22 লিঙ্গ : পুরুষ			নাম : সাহানাজ পারভিন পিতার নাম: রফিকুল ইসলাম বাড়ির নং : এন0100 বয়স : 22 লিঙ্গ : মহিলা		
634	WB/09/055/039170	ফটো উপলব্ধ	635	WSC2011583	ফটো উপলব্ধ	636	HVH1460427	ফটো উপলব্ধ
নাম : নজরুল ইসলাম পিতার নাম: ফাইজুদ্দিন বাড়ির নং : n0111 বয়স : 79 লিঙ্গ : পুরুষ			নাম : ফিরোজ স্বামীর নাম: মোঃ আব্দুল সেখ বাড়ির নং : n0111 বয়স : 53 লিঙ্গ : মহিলা			নাম : মোহব্বুল সেখ পিতার নাম: নজরুল ইসলাম বাড়ির নং : n0111 বয়স : 54 লিঙ্গ : পুরুষ		
637	WSC1958438	ফটো উপলব্ধ	638	WSC2206472	ফটো উপলব্ধ	639	HVH1461540	ফটো উপলব্ধ
নাম : রেজবানু বিবি স্বামীর নাম: নজরুল ইসলাম বাড়ির নং : n0111 বয়স : 76 লিঙ্গ : মহিলা			নাম : সাহিদ আলি পিতার নাম: মৃত আজিজুর রহমান বাড়ির নং : N0100 বয়স : 24 লিঙ্গ : পুরুষ			নাম : আপেল খাতুন স্বামীর নাম: রফিকুল ইসলাম বাড়ির নং : n0100 বয়স : 46 লিঙ্গ : মহিলা		
640	WSC2233062	ফটো উপলব্ধ	641	WSC2230902	ফটো উপলব্ধ	642	WSC1786722	ফটো উপলব্ধ
নাম : মোঃ সানাউল্লাহ পিতার নাম: আব্দুল বাসির বাড়ির নং : n0203 বয়স : 53 লিঙ্গ : পুরুষ			নাম : রফিকুল ইসলাম পিতার নাম: মনিরুদ্দিন সেখ বাড়ির নং : n0203 বয়স : 54 লিঙ্গ : পুরুষ			নাম : তোহিরুল সেখ পিতার নাম: মহব্বুল সেখ বাড়ির নং : এন0111 বয়স : 29 লিঙ্গ : পুরুষ		
643	WSC1291400	ফটো উপলব্ধ	644	WSC1910744	ফটো উপলব্ধ	645	WSC1889674	ফটো উপলব্ধ
নাম : রাহিমা খাতুন পিতার নাম: ফাইজুদ্দিন সেখ বাড়ির নং : n0203 বয়স : 32 লিঙ্গ : মহিলা			নাম : ফেনসী খাতুন স্বামীর নাম: ফিরোজ আলি বাড়ির নং : এন05 বয়স : 26 লিঙ্গ : মহিলা			নাম : সুকতারী খাতুন স্বামীর নাম: মনিরুল হক বাড়ির নং : এন058 বয়স : 26 লিঙ্গ : মহিলা		
646	WSC1889708	ফটো উপলব্ধ	647	WSC1782416	ফটো উপলব্ধ	648	WSC2207983	ফটো উপলব্ধ
নাম : সায়েরা খাতুন স্বামীর নাম: মনিরুল ইসলাম বাড়ির নং : এন024 বয়স : 27 লিঙ্গ : মহিলা			নাম : শ্যামলি খাতুন স্বামীর নাম: সুমিরুল সেখ বাড়ির নং : এন04 বয়স : 27 লিঙ্গ : মহিলা			নাম : ফেরদৌসী খাতুন স্বামীর নাম: মনিরুল হক বাড়ির নং : N00 বয়স : 33 লিঙ্গ : মহিলা		
649	WSC2207355	ফটো উপলব্ধ	650	WSC2207231	ফটো উপলব্ধ	651	NNP1720184	ফটো উপলব্ধ
নাম : মিসমাহার খাতুন পিতার নাম: মনিরুল হক বাড়ির নং : N0000 বয়স : 25 লিঙ্গ : মহিলা			নাম : আদরী খাতুন স্বামীর নাম: মোঃ আলি হোসেন বাড়ির নং : N0000 বয়স : 30 লিঙ্গ : মহিলা			নাম : বেলিয়ারা খাতুন স্বামীর নাম: মনিরুল হক বাড়ির নং : এন00 বয়স : 30 লিঙ্গ : মহিলা		
652	WSC2372258	ফটো উপলব্ধ	653	WSC2372415	ফটো উপলব্ধ	654	WSC2372092	ফটো উপলব্ধ
নাম : সাহিনুর খাতুন স্বামীর নাম: মনিরুল হক বাড়ির নং : N00 বয়স : 29 লিঙ্গ : মহিলা			নাম : সাবিনা খাতুন স্বামীর নাম: মোঃ সাহাবুল হক বাড়ির নং : N00 বয়স : 38 লিঙ্গ : মহিলা			নাম : তাজকেরা খাতুন স্বামীর নাম: সুক্কিন সেখ বাড়ির নং : N00 বয়স : 27 লিঙ্গ : মহিলা		
655	WSC2372225	ফটো উপলব্ধ	656	WSC1870708	ফটো উপলব্ধ	657	WSC1887744	ফটো উপলব্ধ
নাম : হাসিনা খাতুন স্বামীর নাম: মোঃ ইয়াদুল হক বাড়ির নং : N00129 বয়স : 25 লিঙ্গ : মহিলা			নাম : সাবানা খাতুন স্বামীর নাম: ওয়াহিদুর রহমান বাড়ির নং : N0102 বয়স : 25 লিঙ্গ : মহিলা			নাম : রুনা খাতুন স্বামীর নাম: মনিরুল হক বাড়ির নং : N051 বয়স : 25 লিঙ্গ : মহিলা		
658	WSC1781442	ফটো উপলব্ধ	659	WSC2584712	ফটো উপলব্ধ	660	WSC1890151	ফটো উপলব্ধ
নাম : আনজুরা খাতুন স্বামীর নাম: মোঃ আব্দুল হান্নান বাড়ির নং : নং085 বয়স : 25 লিঙ্গ : মহিলা			নাম : আরফিনা খাতুন পিতার নাম: ফাইজুদ্দিন বাড়ির নং : এন00 বয়স : 22 লিঙ্গ : মহিলা			নাম : ইসমোতাবা খাতুন স্বামীর নাম: আব্দুল জাব্বার বাড়ির নং : এন048 বয়স : 28 লিঙ্গ : মহিলা		

বিধানসভা নির্বাচনকেন্দ্রের নং, নাম : 61-লালগোলা  
ভাগ নং, নাম : 1-সমশের বিশ্বাসের পাড়া(আংশিক)

661 নাম : তুসলেমা খাতুন স্বামীর নাম : মোঃ সাদ্দাম হোসেন বাড়ির নং : এন04 বয়স : 25 লিঙ্গ : মহিলা	WSC1782408 ফটো উপলব্ধ	662 নাম : হাসিনা খাতুন স্বামীর নাম : মোঃ আবু মোতালেব বাড়ির নং : n0226 বয়স : 27 লিঙ্গ : মহিলা	WSC1724574 ফটো উপলব্ধ	663 নাম : হাবিবা খাতুন স্বামীর নাম : আব্দুল রাহিম বাড়ির নং : N00 বয়স : 27 লিঙ্গ : মহিলা	WSC2208031 ফটো উপলব্ধ
664 নাম : মমিজা খাতুন স্বামীর নাম : নাজিবুর সেখ বাড়ির নং : n0220 বয়স : 26 লিঙ্গ : মহিলা	WSC1724517 ফটো উপলব্ধ	665 নাম : জেসমিন খাতুন স্বামীর নাম : হাদিসুল সেখ বাড়ির নং : n0215 বয়স : 27 লিঙ্গ : মহিলা	WSC1724467 ফটো উপলব্ধ	666 নাম : মোসাঃ সেমি খাতুন পিতার নাম : হাবিবুর রহমান বাড়ির নং : n0212 বয়স : 27 লিঙ্গ : মহিলা	WSC1724434 ফটো উপলব্ধ
667 নাম : বিলকিস খাতুন স্বামীর নাম : নাসিরুদ্দিন বাড়ির নং : এন0215 বয়স : 26 লিঙ্গ : মহিলা	WSC1761279 ফটো উপলব্ধ	668 নাম : মইন খান পিতার নাম : সানিরুল সেখ বাড়ির নং : N0000 বয়স : 24 লিঙ্গ : পুরুষ	WSC2206555 ফটো উপলব্ধ	669 নাম : মোঃ জাহাঙ্গীর পিতার নাম : মৃত জেশারত সেখ বাড়ির নং : N0000 বয়স : 24 লিঙ্গ : পুরুষ	WSC2206530 ফটো উপলব্ধ
670 নাম : আমানুল হক পিতার নাম : আবদুল বাসের বাড়ির নং : n0087 বয়স : 49 লিঙ্গ : পুরুষ	WSC1935592 ফটো উপলব্ধ	671 নাম : আসাদুল আলি পিতার নাম : আলাউদ্দিন বিশ্বাস বাড়ির নং : n0087 বয়স : 42 লিঙ্গ : পুরুষ	HVH2243491 ফটো উপলব্ধ	672 নাম : সাালেমা বিবি স্বামীর নাম : আসাদুল আলি বাড়ির নং : n0087 বয়স : 32 লিঙ্গ : মহিলা	WSC1421114 ফটো উপলব্ধ
673 নাম : ইজাজুল হক পিতার নাম : আমানুল হক বাড়ির নং : এন087 বয়স : 21 লিঙ্গ : পুরুষ	WSC2720373 ফটো উপলব্ধ	674 নাম : মাঝিয়া বিবি স্বামীর নাম : আমানুল হক বাড়ির নং : n0087 বয়স : 45 লিঙ্গ : মহিলা	HVH2018794 ফটো উপলব্ধ	675 নাম : রুবেল সেখ পিতার নাম : আমানুল হক বাড়ির নং : নং87 বয়স : 23 লিঙ্গ : পুরুষ	WSC2516706 ফটো উপলব্ধ
676 নাম : ইমাম মেহেদি পিতার নাম : পিন্টু সেখ বাড়ির নং : নং40 বয়স : 24 লিঙ্গ : পুরুষ	WSC2516110 ফটো উপলব্ধ	677 নাম : ডলি বিবি স্বামীর নাম : আমানুল হক বাড়ির নং : N00 বয়স : 36 লিঙ্গ : মহিলা	WSC2371920 ফটো উপলব্ধ	678 নাম : সেলিনা বিবি স্বামীর নাম : আমানুল হক বাড়ির নং : নং00 বয়স : 28 লিঙ্গ : মহিলা	WSC1631423 ফটো উপলব্ধ
679 নাম : তহিদুল সেখ পিতার নাম : এসলাম আলি বাড়ির নং : এন0130 বয়স : 23 লিঙ্গ : পুরুষ	WSC2724821 ফটো উপলব্ধ	680 নাম : সোহেল রানা পিতার নাম : মারফত আলি বাড়ির নং : এন0142 বয়স : 23 লিঙ্গ : পুরুষ	WSC2579621 ফটো উপলব্ধ	681 নাম : লালচাঁদ সেখ পিতার নাম : আমানুল হক বাড়ির নং : এন009 বয়স : 22 লিঙ্গ : পুরুষ	WSC2724789 ফটো উপলব্ধ
682 নাম : মেহেবুব সেখ পিতার নাম : পিন্টু সেখ বাড়ির নং : এন0040 বয়স : 22 লিঙ্গ : পুরুষ	WSC2578920 ফটো উপলব্ধ	683 নাম : দিলওয়ার হোসেন পিতার নাম : সফিকুল আলি বাড়ির নং : এন0142 বয়স : 22 লিঙ্গ : পুরুষ	WSC2578599 ফটো উপলব্ধ	684 নাম : নাজিম সেখ পিতার নাম : আমানুল হক বাড়ির নং : এন0142 বয়স : 22 লিঙ্গ : পুরুষ	WSC2578359 ফটো উপলব্ধ
685 নাম : এসলাম আলি পিতার নাম : হাদিসুল আলি বাড়ির নং : n0120 বয়স : 54 লিঙ্গ : পুরুষ	WSC2232288 ফটো উপলব্ধ	686 নাম : মাফরুজা বিবি স্বামীর নাম : এনামুল সেখ বাড়ির নং : n0183 বয়স : 49 লিঙ্গ : মহিলা	HVH2310605 ফটো উপলব্ধ	687 নাম : মিনারুল হক পিতার নাম : এনামুল হক বাড়ির নং : N0128 বয়স : 25 লিঙ্গ : পুরুষ	WSC2372480 ফটো উপলব্ধ
688 নাম : কুলসন খাতুন পিতার নাম : হাদিসুল আলি বাড়ির নং : n0009 বয়স : 32 লিঙ্গ : মহিলা	WSC1291731 ফটো উপলব্ধ	689 নাম : পিন্টু সেখ পিতার নাম : জাহাঙ্গীর আলি বাড়ির নং : n0040 বয়স : 51 লিঙ্গ : পুরুষ	HVH1465038 ফটো উপলব্ধ	690 নাম : রেবিনা খাতুন স্বামীর নাম : মোঃ আবুল কালাম বাড়ির নং : N0142 বয়স : 26 লিঙ্গ : মহিলা	WSC1888676 ফটো উপলব্ধ

বিধানসভা নির্বাচনক্ষেত্রের নং, নাম : 61-লালগোলা  
ভাগ নং, নাম : 1-সমশের বিশ্বাসের পাড়া(আংশিক)

691 নাম : নীলফা খাতুন স্বামীর নাম : জাহাঙ্গীর আলম বাড়ির নং : n0132 বয়স : 27 লিঙ্গ : মহিলা	WSC1682319 ফটো উপলব্ধ	692 নাম : সখিনা বিবি স্বামীর নাম : পিন্টু সেখ বাড়ির নং : n0040 বয়স : 42 লিঙ্গ : মহিলা	HVH2311165 ফটো উপলব্ধ	693 নাম : আনিকুল সেখ পিতার নাম : আমজাদ হোসেন বাড়ির নং : n0009 বয়স : 42 লিঙ্গ : পুরুষ	HVH2243475 ফটো উপলব্ধ
694 নাম : আয়েসা বিবি স্বামীর নাম : মোঃ ইমরান করিম বাড়ির নং : n0175 বয়স : 31 লিঙ্গ : মহিলা	WSC1291392 ফটো উপলব্ধ	695 নাম : মুনেরা বিবি স্বামীর নাম : জাকুয়ান সেখ বাড়ির নং : n0132 বয়স : 79 লিঙ্গ : মহিলা	WSC2231264 ফটো উপলব্ধ	696 নাম : এমদাদুল হক পিতার নাম : এসলাম আলি বাড়ির নং : n0130 বয়স : 31 লিঙ্গ : পুরুষ	WSC1291343 ফটো উপলব্ধ
697 নাম : জেলিম সেখ পিতার নাম : আমিন সামাদ বাড়ির নং : এন00 বয়স : 21 লিঙ্গ : পুরুষ	WSC2720365 ফটো উপলব্ধ	698 নাম : সহেল সেখ মায়ের নাম : রুপন বিবি বাড়ির নং : এন00 বয়স : 23 লিঙ্গ : পুরুষ	WSC2720407 ফটো উপলব্ধ	699 নাম : আবু তাহের পিতার নাম : সেল্টু আলি বাড়ির নং : এন040 বয়স : 21 লিঙ্গ : পুরুষ	WSC2720282 ফটো উপলব্ধ
700 নাম : সুলতানা নাসরিন স্বামীর নাম : সাকিব হোসেন বাড়ির নং : এন0088 বয়স : 22 লিঙ্গ : মহিলা	WSC2710879 ফটো উপলব্ধ	701 নাম : নাসিমা বিবি স্বামীর নাম : আলি হোসেন বাড়ির নং : n0229 বয়স : 30 লিঙ্গ : মহিলা	WSC1724608 ফটো উপলব্ধ	702 নাম : সেতারা বিবি স্বামীর নাম : এসলাম আলি বাড়ির নং : n0130 বয়স : 54 লিঙ্গ : মহিলা	HVH1460310 ফটো উপলব্ধ
703 নাম : মারফত আলি পিতার নাম : মহিউদ্দিন আলি বাড়ির নং : n0142 বয়স : 52 লিঙ্গ : পুরুষ	WSC2230464 ফটো উপলব্ধ	704 নাম : পারুল বিবি স্বামীর নাম : আলি তোফিক বাড়ির নং : n0142 বয়স : 55 লিঙ্গ : মহিলা	WSC2233278 ফটো উপলব্ধ	705 নাম : রেহেনা বিবি স্বামীর নাম : হাবিবুর রহমান বাড়ির নং : n0110 বয়স : 54 লিঙ্গ : মহিলা	HVH1463595 ফটো উপলব্ধ
706 নাম : সাহিনা খাতুন পিতার নাম : সুফিয়ান বিশ্বাস বাড়ির নং : নং49 বয়স : 26 লিঙ্গ : মহিলা	WSC2516060 ফটো উপলব্ধ	707 নাম : সেলিম সেখ পিতার নাম : আমিন সামাদ বাড়ির নং : এন0135 বয়স : 23 লিঙ্গ : পুরুষ	WSC2482545 ফটো উপলব্ধ	708 নাম : তাসলেমা বিবি স্বামীর নাম : আনিকুল সেখ বাড়ির নং : n0009 বয়স : 39 লিঙ্গ : মহিলা	HVH2684488 ফটো উপলব্ধ
709 নাম : এনামুল সেখ পিতার নাম : জাকুয়ান সেখ বাড়ির নং : n0132 বয়স : 48 লিঙ্গ : পুরুষ	HVH2019271 ফটো উপলব্ধ	710 নাম : মানুয়ারা বিবি স্বামীর নাম : জাহিরুল সেখ বাড়ির নং : n0230 বয়স : 26 লিঙ্গ : মহিলা	WSC1724616 ফটো উপলব্ধ	711 নাম : সাবির হোসেন পিতার নাম : সালিম উল্লাহ বাড়ির নং : n0088 বয়স : 32 লিঙ্গ : পুরুষ	WSC1193457 ফটো উপলব্ধ
712 নাম : সহিদুল সেখ পিতার নাম : মিয়াজুদ্দীন বাড়ির নং : n0130 বয়স : 27 লিঙ্গ : পুরুষ	WSC1661230 ফটো উপলব্ধ	713 নাম : মিনারুল সেখ পিতার নাম : আদুল জামাল বাড়ির নং : n0135 বয়স : 28 লিঙ্গ : পুরুষ	WSC1613637 ফটো উপলব্ধ	714 নাম : ফিটু হক পিতার নাম : একরামুল হক বাড়ির নং : n0128 বয়স : 28 লিঙ্গ : পুরুষ	WSC1613645 ফটো উপলব্ধ
715 নাম : ফাতেমা বিবি স্বামীর নাম : রুস্তম আলি বাড়ির নং : n0110 বয়স : 30 লিঙ্গ : মহিলা	WSC1613496 ফটো উপলব্ধ	716 নাম : নাসরিন বিবি স্বামীর নাম : মোঃ জামিরুল ইসলাম বাড়ির নং : n0227 বয়স : 27 লিঙ্গ : মহিলা	WSC1724582 ফটো উপলব্ধ	717 নাম : রোসনারা বিবি স্বামীর নাম : মোঃ কাবির হোসেন বাড়ির নং : n0223 বয়স : 29 লিঙ্গ : মহিলা	WSC1724541 ফটো উপলব্ধ
718 নাম : অহিদা বিবি স্বামীর নাম : আলি করিম বাড়ির নং : n0189 বয়স : 38 লিঙ্গ : মহিলা	WSC1076397 ফটো উপলব্ধ	719 নাম : সামাউন হক পিতার নাম : একরামুল হক বাড়ির নং : n0128 বয়স : 38 লিঙ্গ : পুরুষ	HVH2684579 ফটো উপলব্ধ	720 নাম : রোশনা বিবি স্বামীর নাম : একরামুল হক বাড়ির নং : n0128 বয়স : 61 লিঙ্গ : মহিলা	HVH2019446 ফটো উপলব্ধ

বিধানসভা নির্বাচনক্ষেত্রের নং, নাম : 61-লালগোলা  
ভাগ নং, নাম : 1-সমেশের বিশ্বাসের পাড়া(আংশিক)

721	WSC1523133	ফটো উপলব্ধ	722	HVH2763639	ফটো উপলব্ধ	723	WSC2139640	ফটো উপলব্ধ
নাম : পিয়ারুল ইসলাম পিতার নাম: সেফ্টু আলি বাড়ির নং : n0040 বয়স : 30 লিঙ্গ : পুরুষ			নাম : কুতুবুদ্দিন পিতার নাম: আব্দুল আলিম বাড়ির নং : n0110 বয়স : 36 লিঙ্গ : পুরুষ			নাম : মমেনা খাতুন পিতার নাম: আলতাভ হোসেন বাড়ির নং : n0023 বয়স : 57 লিঙ্গ : মহিলা		
724	WSC2141836	ফটো উপলব্ধ	725	WSC1998749	ফটো উপলব্ধ	726	WSC1991371	ফটো উপলব্ধ
নাম : তানজেরা খাতুন পিতার নাম: আলতাভ হোসেন বাড়ির নং : n0023 বয়স : 49 লিঙ্গ : মহিলা			নাম : সেফ্টু আলি পিতার নাম: আব্দুল আলি বাড়ির নং : n0040 বয়স : 50 লিঙ্গ : পুরুষ			নাম : রেবিনা বিবি স্বামীর নাম: সেফ্টু আলি বাড়ির নং : n0040 বয়স : 59 লিঙ্গ : মহিলা		
727	WSC1076454	ফটো উপলব্ধ	728	WB/09/055/042100	ফটো উপলব্ধ	729	WB/09/055/039212	ফটো উপলব্ধ
নাম : সখিনা বিবি স্বামীর নাম: এফজল সেখ বাড়ির নং : n0190 বয়স : 39 লিঙ্গ : মহিলা			নাম : শেফালী বিবি স্বামীর নাম: ভুলু সেখ বাড়ির নং : n0196 বয়স : 49 লিঙ্গ : মহিলা			নাম : তোফিক আলি পিতার নাম: মহিউদ্দিন আলি বাড়ির নং : n0142 বয়স : 59 লিঙ্গ : পুরুষ		
730	HVH2502870	ফটো উপলব্ধ	731	HVH1461136	ফটো উপলব্ধ	732	WSC1193861	ফটো উপলব্ধ
নাম : জেসমিন বিবি স্বামীর নাম: মফিজুল আলি বাড়ির নং : n0143 বয়স : 44 লিঙ্গ : মহিলা			নাম : সফিকুল আলি পিতার নাম: মহিউদ্দিন বাড়ির নং : n0143 বয়স : 57 লিঙ্গ : পুরুষ			নাম : রুবেল সেখ পিতার নাম: আলি তোফিক বাড়ির নং : n0143 বয়স : 33 লিঙ্গ : পুরুষ		
733	WB/09/055/039231	ফটো উপলব্ধ	734	WSC1523075	ফটো উপলব্ধ	735	WSC1724632	ফটো উপলব্ধ
নাম : আসরাতুন বিবি স্বামীর নাম: সুকুন্দি বিশ্বাস বাড়ির নং : n0049 বয়স : 54 লিঙ্গ : মহিলা			নাম : মোঃ শানি শুক্কোর পিতার নাম: সুফিকুদ্দিন সেখ বাড়ির নং : n0049 বয়স : 29 লিঙ্গ : পুরুষ			নাম : রাখি বিবি স্বামীর নাম: পিয়ারুল ইসলাম বাড়ির নং : n0233 বয়স : 29 লিঙ্গ : মহিলা		
736	WSC1724640	ফটো উপলব্ধ	737	WSC1193614	ফটো উপলব্ধ	738	WSC2036630	ফটো উপলব্ধ
নাম : জলিনুর বিবি স্বামীর নাম: আব্দুল হক বাড়ির নং : n0233 বয়স : 28 লিঙ্গ : মহিলা			নাম : মোঃ মহবুল হোসেন পিতার নাম: মোঃ আব্দুল বাসির বাড়ির নং : n0135 বয়স : 33 লিঙ্গ : পুরুষ			নাম : জরিনা বিবি স্বামীর নাম: মোঃ সানাউল্লাহ বাড়ির নং : n0088 বয়স : 49 লিঙ্গ : মহিলা		
739	WSC2208247	ফটো উপলব্ধ	740	HVH2311249	ফটো উপলব্ধ	741	WSC1291624	ফটো উপলব্ধ
নাম : রিজিয়া বিবি স্বামীর নাম: মাহাবুল সেখ বাড়ির নং : N00 বয়স : 26 লিঙ্গ : মহিলা			নাম : খাদিজা বিবি স্বামীর নাম: সফিকুল আলি বাড়ির নং : n0142 বয়স : 44 লিঙ্গ : মহিলা			নাম : মিনুয়ারা খাতুন পিতার নাম: ফারুক সেখ বাড়ির নং : n0009 বয়স : 32 লিঙ্গ : মহিলা		
742	WSC2184794	ফটো উপলব্ধ	743	WSC1193721	ফটো উপলব্ধ	744	WSC1782739	ফটো উপলব্ধ
নাম : হাসনারা বিবি স্বামীর নাম: আব্দুল কামাল বাড়ির নং : n0135 বয়স : 51 লিঙ্গ : মহিলা			নাম : মোঃ আব্দুল কলাম পিতার নাম: আলি তোফিক বাড়ির নং : n0142 বয়স : 35 লিঙ্গ : পুরুষ			নাম : মোসাঃ কুমলি বিবি স্বামীর নাম: পিয়ারুল সেখ বাড়ির নং : এন0135 বয়স : 34 লিঙ্গ : মহিলা		
745	WSC1844745	ফটো উপলব্ধ	746	WSC1613629	ফটো উপলব্ধ	747	WSC1682418	ফটো উপলব্ধ
নাম : সারমিনা বিবি স্বামীর নাম: মিনারুল সেখ বাড়ির নং : এন0135 বয়স : 26 লিঙ্গ : মহিলা			নাম : আদরী বিবি স্বামীর নাম: মোঃ মহবুল হোসেন বাড়ির নং : n0135 বয়স : 29 লিঙ্গ : মহিলা			নাম : নুরজামাল সেখ পিতার নাম: মোঃ সানাউল্লাহ বাড়ির নং : n0143 বয়স : 27 লিঙ্গ : পুরুষ		
748	WSC1845262	ফটো উপলব্ধ	749	WB/09/055/039036	ফটো উপলব্ধ	750	HVH2684629	ফটো উপলব্ধ
নাম : পিয়ারুল সেখ পিতার নাম: আব্দুল কামাল বাড়ির নং : এন0135 বয়স : 26 লিঙ্গ : পুরুষ			নাম : আব্দুল কামাল পিতার নাম: বাসির আব্দুল বাড়ির নং : এন0135 বয়স : 50 লিঙ্গ : পুরুষ			নাম : সাগরী বিবি স্বামীর নাম: পিয়ারুল সেখ বাড়ির নং : এন0135 বয়স : 39 লিঙ্গ : মহিলা		

বিধানসভা নির্বাচনকেন্দ্রের নং, নাম : 61-লালগোলা  
ভাগ নং, নাম : 1-সমশের বিশ্বাসের পাড়া(আংশিক)

751 নাম : আব্দুল সামাদ পিতার নাম : আব্দুল বাসির বাড়ির নং : n0135 বয়স : 44 লিঙ্গ : পুরুষ	HVH2626562 ফটো উপলব্ধ	752 নাম : আব্দুল জামাল পিতার নাম : আব্দুল বাসির বাড়ির নং : n0135 বয়স : 54 লিঙ্গ : পুরুষ	HVH2018828 ফটো উপলব্ধ	753 নাম : হাওয়ানুর বিবি স্বামীর নাম : বাসির বাড়ির নং : n0135 বয়স : 74 লিঙ্গ : মহিলা	HVH1460567 ফটো উপলব্ধ
754 নাম : রুপন বিবি স্বামীর নাম : জামাল বাড়ির নং : n0135 বয়স : 50 লিঙ্গ : মহিলা	WB/09/055/039037 ফটো উপলব্ধ	755 নাম : ফুলেরা বিবি স্বামীর নাম : সুমিত্র সেন বাড়ির নং : n0231 বয়স : 53 লিঙ্গ : মহিলা	WSC1724624 ফটো উপলব্ধ	756 নাম : মুসলেহা খাতুন পিতার নাম : মোজাম্মেল বাড়ির নং : এন0104 বয়স : 26 লিঙ্গ : মহিলা	WSC1845312 ফটো উপলব্ধ
757 নাম : সাকিলা বিবি স্বামীর নাম : আব্দুর রহিম বাড়ির নং : n0048 বয়স : 36 লিঙ্গ : মহিলা	HVH2763589 ফটো উপলব্ধ	758 নাম : সেলিম সেন পিতার নাম : আব্দুল মালেক বাড়ির নং : এন0104 বয়স : 25 লিঙ্গ : পুরুষ	WSC1782952 ফটো উপলব্ধ	759 নাম : সোহাগী খাতুন পিতার নাম : ধুলু সেন বাড়ির নং : n0055 বয়স : 39 লিঙ্গ : মহিলা	WSC1120344 ফটো উপলব্ধ
760 নাম : আব্দুর রহিম পিতার নাম : জয়নাল আবেদিন বাড়ির নং : n0048 বয়স : 45 লিঙ্গ : পুরুষ	WSC2230506 ফটো উপলব্ধ	761 নাম : হাসানুজ্জামান পিতার নাম : আব্দুস সাত্তার বাড়ির নং : N0048 বয়স : 25 লিঙ্গ : পুরুষ	WSC2206613 ফটো উপলব্ধ	762 নাম : মোসাঃ সালেহা খাতুন পিতার নাম : মোঃ আলাউদ্দিন বাড়ির নং : N0045 বয়স : 27 লিঙ্গ : মহিলা	WSC2207918 ফটো উপলব্ধ
763 নাম : সাদেকা বেওয়া পিতার নাম : আইনুদ্দিন বাড়ির নং : n0006 বয়স : 81 লিঙ্গ : মহিলা	WSC1958404 ফটো উপলব্ধ	764 নাম : সেকতার বেওয়া স্বামীর নাম : আইনুদ্দিন বাড়ির নং : n0181 বয়স : 53 লিঙ্গ : মহিলা	WSC1076348 ফটো উপলব্ধ	765 নাম : মোসাঃ মমতাজ বেগম স্বামীর নাম : মোঃ জাকির হোসেন বাড়ির নং : n0042 বয়স : 44 লিঙ্গ : মহিলা	HVH2018786 ফটো উপলব্ধ
766 নাম : সামনুর বেওয়া স্বামীর নাম : জয়নাল আবেদিন বাড়ির নং : n0048 বয়স : 76 লিঙ্গ : মহিলা	WSC2036556 ফটো উপলব্ধ	767 নাম : মোসাঃ রেকসোনা বিবি স্বামীর নাম : মোঃ ইয়ান আলী বাড়ির নং : n0047 বয়স : 31 লিঙ্গ : মহিলা	WSC1420967 ফটো উপলব্ধ	768 নাম : লাইলি বিবি পিতার নাম : সৈয়দ সেন বাড়ির নং : n0047 বয়স : 33 লিঙ্গ : মহিলা	WSC1523166 ফটো উপলব্ধ
769 নাম : মোঃ ইয়ান আলী পিতার নাম : সৈয়দ সেন বাড়ির নং : n0047 বয়স : 36 লিঙ্গ : পুরুষ	WSC0923516 ফটো উপলব্ধ	770 নাম : আব্দুস সাত্তার পিতার নাম : জয়নাল আবেদিন বাড়ির নং : n0048 বয়স : 50 লিঙ্গ : পুরুষ	WB/09/055/039225 ফটো উপলব্ধ	771 নাম : সাইবুর রহমান পিতার নাম : আইনুদ্দিন বাড়ির নং : n0104 বয়স : 61 লিঙ্গ : পুরুষ	HVH1460765 ফটো উপলব্ধ
772 নাম : সাহেবা বিবি স্বামীর নাম : সাইবুর রহমান বাড়ির নং : n0104 বয়স : 55 লিঙ্গ : মহিলা	HVH1460708 ফটো উপলব্ধ	773 নাম : মোজাম্মেল হুক পিতার নাম : আইনুদ্দিন বাড়ির নং : n0104 বয়স : 85 লিঙ্গ : পুরুষ	WB/09/055/039274 ফটো উপলব্ধ	774 নাম : লালমন বেওয়া স্বামীর নাম : লালমহম্মাদ বাড়ির নং : n0011 বয়স : 101 লিঙ্গ : মহিলা	WB/09/055/039232 ফটো উপলব্ধ
775 নাম : আব্দুল মালেক পিতার নাম : লালমহম্মাদ বাড়ির নং : n0011 বয়স : 76 লিঙ্গ : পুরুষ	WB/09/055/039234 ফটো উপলব্ধ	776 নাম : রেখা বিবি স্বামীর নাম : আব্দুল মালেক বাড়ির নং : n0011 বয়স : 71 লিঙ্গ : মহিলা	HVH1461888 ফটো উপলব্ধ	777 নাম : নূর নেহার বেওয়া স্বামীর নাম : আলাউদ্দিন বাড়ির নং : n0015 বয়স : 79 লিঙ্গ : মহিলা	WB/09/055/039320 ফটো উপলব্ধ
778 নাম : রবিউল ইসলাম পিতার নাম : মোঃ আলাউদ্দিন বাড়ির নং : n0045 বয়স : 29 লিঙ্গ : পুরুষ	WSC1562362 ফটো উপলব্ধ	779 নাম : আব্দুল জাব্বার পিতার নাম : জয়নাল আবেদিন বাড়ির নং : n0048 বয়স : 38 লিঙ্গ : পুরুষ	HVH2502771 ফটো উপলব্ধ	780 নাম : ফতেমা বিবি স্বামীর নাম : আব্দুস সাত্তার বাড়ির নং : n0048 বয়স : 49 লিঙ্গ : মহিলা	WB/09/055/039014 ফটো উপলব্ধ

বিধানসভা নির্বাচনক্ষেত্রের নং, নাম : 61-লালগোলা  
ভাগ নং, নাম : 1-সমশের বিশ্বাসের পাড়া(আংশিক)

781 নাম : আব্দুল করিম পিতার নাম: মোঃ জয়নাল আবেদিন বাড়ির নং : n0048 বয়স : 37 লিঙ্গ : পুরুষ	HVH2018919 ফটো উপলব্ধ	782 নাম : তুরেজা খাতুন মায়ের নাম: খুলু সেখ বাড়ির নং : n0055 বয়স : 51 লিঙ্গ : মহিলা	WSC2626984 ফটো উপলব্ধ	783 নাম : নুরজাহান বেগম পিতার নাম: বাহুর বাড়ির নং : n0056 বয়স : 76 লিঙ্গ : মহিলা	WB/09/055/039258 ফটো উপলব্ধ
784 নাম : হাফেজা বেওয়া স্বামীর নাম: আইনুদ্দিন বাড়ির নং : n0104 বয়স : 101 লিঙ্গ : মহিলা	WB/09/055/039273 ফটো উপলব্ধ	785 নাম : নুরজাহান বিবি স্বামীর নাম: মোজাম্মেল বাড়ির নং : n0104 বয়স : 71 লিঙ্গ : মহিলা	WB/09/055/039275 ফটো উপলব্ধ	786 নাম : মহরমী বিবি স্বামীর নাম: তাজেমুল হক বাড়ির নং : n0077 বয়স : 51 লিঙ্গ : মহিলা	HVH1461169 ফটো উপলব্ধ
787 নাম : মনিরুল সৈয়দ মায়ের নাম: নুরশাহার বেওয়া বাড়ির নং : এন0 বয়স : 22 লিঙ্গ : পুরুষ	WSC2724854 ফটো উপলব্ধ	788 নাম : জামিরুল সৈয়দ পিতার নাম: জামিরুল সৈয়দ বাড়ির নং : n0015 বয়স : 29 লিঙ্গ : পুরুষ	WSC1613652 ফটো উপলব্ধ	789 নাম : বেগম বেওয়া স্বামীর নাম: সেতাবুর রহমান বাড়ির নং : n0056 বয়স : 81 লিঙ্গ : মহিলা	WSC2231207 ফটো উপলব্ধ
790 নাম : কমোলা বেওয়া স্বামীর নাম: আহম্মদ কাশেম বাড়ির নং : n0043 বয়স : 81 লিঙ্গ : মহিলা	WSC2232585 ফটো উপলব্ধ	791 নাম : নাজেরা বিবি স্বামীর নাম: রাজু সেখ বাড়ির নং : n0077 বয়স : 43 লিঙ্গ : মহিলা	HVH2018901 ফটো উপলব্ধ	792 নাম : রাজু সেখ পিতার নাম: দানেশ সেখ বাড়ির নং : n0077 বয়স : 49 লিঙ্গ : পুরুষ	WB/09/055/039347 ফটো উপলব্ধ
793 নাম : আব্দুল বারিক পিতার নাম: সৈয়দ রাজু বাড়ির নং : এন0077 বয়স : 22 লিঙ্গ : পুরুষ	WSC2792901 ফটো উপলব্ধ	794 নাম : সেগু সেখ পিতার নাম: সিদ্দিক আলি বাড়ির নং : n0047 বয়স : 56 লিঙ্গ : পুরুষ	HVH2019099 ফটো উপলব্ধ	795 নাম : মাসতুরা বিবি স্বামীর নাম: সেগু সেখ বাড়ির নং : n0047 বয়স : 49 লিঙ্গ : মহিলা	WSC2231314 ফটো উপলব্ধ
796 নাম : আক্তারুল সৈয়দ পিতার নাম: মোজাম্মেল বাড়ির নং : N0104 বয়স : 25 লিঙ্গ : পুরুষ	WSC2371938 ফটো উপলব্ধ	797 নাম : হাকিম সেখ পিতার নাম: সইবুর রহমান বাড়ির নং : এন00 বয়স : 20 লিঙ্গ : পুরুষ	WSC2794790 ফটো উপলব্ধ	798 নাম : নেশফুল বিবি স্বামীর নাম: জাহেদুল সেখ বাড়ির নং : n0015 বয়স : 52 লিঙ্গ : মহিলা	WSC2233930 ফটো উপলব্ধ
799 নাম : আক্তারুজ্জামান পিতার নাম: আব্দুস সাত্তার বাড়ির নং : এন0048 বয়স : 23 লিঙ্গ : পুরুষ	WSC2577948 ফটো উপলব্ধ	800 নাম : মোসাঃ মমতাজ খাতুন স্বামীর নাম: রবিউল ইসলাম বাড়ির নং : এন0015 বয়স : 26 লিঙ্গ : মহিলা	WSC2578755 ফটো উপলব্ধ	801 নাম : মোসাঃ দিলওয়ারা বেগম স্বামীর নাম: ইমরান সেখ বাড়ির নং : n0195 বয়স : 33 লিঙ্গ : মহিলা	WSC1092196 ফটো উপলব্ধ
802 নাম : মোঃ বেদারুল পিতার নাম: মতিউর রহমান বাড়ির নং : N00 বয়স : 25 লিঙ্গ : পুরুষ	WSC2208015 ফটো উপলব্ধ	803 নাম : মতিউর সেখ পিতার নাম: ভিকু সেখ বাড়ির নং : n0001 বয়স : 57 লিঙ্গ : পুরুষ	WSC2159234 ফটো উপলব্ধ	804 নাম : লাইলী বিবি স্বামীর নাম: মতিউর সেখ বাড়ির নং : n0001 বয়স : 55 লিঙ্গ : মহিলা	WSC2159259 ফটো উপলব্ধ
805 নাম : ইমরান সেখ পিতার নাম: মতিউর রহমান বাড়ির নং : নং001 বয়স : 24 লিঙ্গ : পুরুষ	WSC2516664 ফটো উপলব্ধ	806 নাম : আব্দুল মোমিন পিতার নাম: হামেদ সেখ বাড়ির নং : এন0103 বয়স : 24 লিঙ্গ : পুরুষ	WSC2372142 ফটো উপলব্ধ	807 নাম : আব্দুল রসিদ পিতার নাম: জলিল বাড়ির নং : n0036 বয়স : 63 লিঙ্গ : পুরুষ	WB/09/055/039023 ফটো উপলব্ধ
808 নাম : মর্জিনা বিবি স্বামীর নাম: আব্দুর রশিদ বাড়ির নং : n0036 বয়স : 48 লিঙ্গ : মহিলা	WB/09/055/336011 ফটো উপলব্ধ	809 নাম : হাবিবুর রহমান পিতার নাম: বেলাত আলি বাড়ির নং : n0031 বয়স : 79 লিঙ্গ : পুরুষ	WB/09/055/039110 ফটো উপলব্ধ	810 নাম : কদবানু বিবি স্বামীর নাম: হাবিবুর রহমান বাড়ির নং : n0031 বয়স : 63 লিঙ্গ : মহিলা	WB/09/055/039112 ফটো উপলব্ধ

বিধানসভা নির্বাচনকেন্দ্রের নং, নাম : 61-লালগোলা  
ভাগ নং, নাম : 1-সমশের বিশ্বাসের পাড়া(আংশিক)

811	WB/09/055/039271	নাম : জ্যোতস্নার বিবি স্বামীর নাম : ওবাইদুর রহমান বাড়ির নং : n0064 বয়স : 56 লিঙ্গ : মহিলা	ফটো উপলব্ধ	812	WB/09/055/039270	নাম : ওবাইদুর রহমান পিতার নাম : মাশ্বান বাড়ির নং : n0064 বয়স : 61 লিঙ্গ : পুরুষ	ফটো উপলব্ধ	813	WSC1782960	নাম : জিয়াবুল সেখ পিতার নাম : ওবাইদুর বাড়ির নং : এন064 বয়স : 26 লিঙ্গ : পুরুষ	ফটো উপলব্ধ
814	WSC1870674	নাম : আনসুর রহমান পিতার নাম : হাবিবুর সেখ বাড়ির নং : এন158 বয়স : 25 লিঙ্গ : পুরুষ	ফটো উপলব্ধ	815	HVH2763506	নাম : আব্দুল হালিম পিতার নাম : আব্দুল মালেক বাড়ির নং : n0064 বয়স : 36 লিঙ্গ : পুরুষ	ফটো উপলব্ধ	816	WSC1845270	নাম : সোলেমান সেখ পিতার নাম : হাবিবুর রহমান বাড়ির নং : এন0197 বয়স : 26 লিঙ্গ : পুরুষ	ফটো উপলব্ধ
817	WSC1971654	নাম : আলি আনেকুল পিতার নাম : হাবিবুর রহমান বাড়ির নং : n0031 বয়স : 47 লিঙ্গ : পুরুষ	ফটো উপলব্ধ	818	WSC1961952	নাম : আলি মিজানুর পিতার নাম : হাবিবুর রহমান বাড়ির নং : n0031 বয়স : 50 লিঙ্গ : পুরুষ	ফটো উপলব্ধ	819	WSC1421148	নাম : হাবিবুর রহমান পিতার নাম : মাল্লান বাড়ির নং : n0197 বয়স : 57 লিঙ্গ : পুরুষ	ফটো উপলব্ধ
820	WSC2793156	নাম : সাহানাজ খাতুন স্বামীর নাম : সোলেমান সেখ বাড়ির নং : এন0197 বয়স : 23 লিঙ্গ : মহিলা	ফটো উপলব্ধ	821	WSC2516508	নাম : সিমা খাতুন স্বামীর নাম : জাসিমুদ্দিন সেখ বাড়ির নং : নং031 বয়স : 23 লিঙ্গ : মহিলা	ফটো উপলব্ধ	822	WSC2577906	নাম : বাদশা সেখ পিতার নাম : আলি মিজানুর বাড়ির নং : এন0031 বয়স : 24 লিঙ্গ : পুরুষ	ফটো উপলব্ধ
823	WSC2230324	নাম : কাঞ্চন বিবি স্বামীর নাম : আলি আনেকুল বাড়ির নং : n0031 বয়স : 45 লিঙ্গ : মহিলা	ফটো উপলব্ধ	824	WSC1005669	নাম : জাহিরুল সেখ পিতার নাম : ওবাইদুর রহমান বাড়ির নং : n0064 বয়স : 36 লিঙ্গ : পুরুষ	ফটো উপলব্ধ	825	WSC1613512	নাম : জাসিমুদ্দিন সেখ পিতার নাম : আলি আনেকুল বাড়ির নং : n0031 বয়স : 28 লিঙ্গ : পুরুষ	ফটো উপলব্ধ
826	WSC2485498	নাম : আজিজুর রহমান মায়ের নাম : আশরাফুল বিবি বাড়ির নং : নং0049 বয়স : 23 লিঙ্গ : পুরুষ	ফটো উপলব্ধ	827	WSC2579068	নাম : সাহিদা ইয়াসমিন স্বামীর নাম : সোহেল রানা বাড়ির নং : এন0071 বয়স : 23 লিঙ্গ : মহিলা	ফটো উপলব্ধ	828	WSC1844711	নাম : সোহেল রানা পিতার নাম : হাবিবুর বাড়ির নং : এন071 বয়স : 26 লিঙ্গ : পুরুষ	ফটো উপলব্ধ
829	HVH2763605	নাম : আশাদুল হক পিতার নাম : ওবাইদুর সেখ বাড়ির নং : n0032 বয়স : 34 লিঙ্গ : পুরুষ	ফটো উপলব্ধ	830	WSC1420959	নাম : আকবর আলি পিতার নাম : আলি শুকুর্দি বাড়ির নং : n0032 বয়স : 30 লিঙ্গ : পুরুষ	ফটো উপলব্ধ	831	WSC1193762	নাম : মাহাবুল সেখ পিতার নাম : আলি শুকুর্দি বাড়ির নং : n0032 বয়স : 32 লিঙ্গ : পুরুষ	ফটো উপলব্ধ
832	WSC1426246	নাম : জেসমিন খাতুন স্বামীর নাম : আকবর আলি বাড়ির নং : n0032 বয়স : 32 লিঙ্গ : মহিলা	ফটো উপলব্ধ	833	WSC0421289	নাম : অসেসা বিবি স্বামীর নাম : আশাদুল হক বাড়ির নং : n0032 বয়স : 37 লিঙ্গ : মহিলা	ফটো উপলব্ধ	834	WSC2232395	নাম : আলি শুকুর্দি পিতার নাম : জুব্ব্ব রহমান বাড়ির নং : n0032 বয়স : 58 লিঙ্গ : পুরুষ	ফটো উপলব্ধ
835	WSC2207397	নাম : ফাহিমা সুলতানা স্বামীর নাম : আব্দুল হালিম বাড়ির নং : n0000 বয়স : 27 লিঙ্গ : মহিলা	ফটো উপলব্ধ	836	WSC1888577	নাম : মাসুমা সুলতানা স্বামীর নাম : আব্দুল হালিম বাড়ির নং : এন021 বয়স : 28 লিঙ্গ : মহিলা	ফটো উপলব্ধ	837	HVH1461128	নাম : মোঃ কাওসার হালি পিতার নাম : আব্দুল বাক্বার সিদ্দিক বাড়ির নং : n0027 বয়স : 34 লিঙ্গ : পুরুষ	ফটো উপলব্ধ
838	WSC1005339	নাম : লালবানু বিবি স্বামীর নাম : আব্দুল হালিম বাড়ির নং : n0027 বয়স : 50 লিঙ্গ : মহিলা	ফটো উপলব্ধ	839	WSC2233955	নাম : আসিয়া বিবি স্বামীর নাম : আব্দুল বাক্বার সিদ্দিক বাড়ির নং : n0027 বয়স : 93 লিঙ্গ : মহিলা	ফটো উপলব্ধ	840	WSC1523190	নাম : মানজুরা বিবি স্বামীর নাম : মোঃ মোয়াজ্জ্ব বাড়ির নং : n0027 বয়স : 31 লিঙ্গ : মহিলা	ফটো উপলব্ধ

বিধানসভা নির্বাচনকেন্দ্রের নং, নাম : 61-লালগোলা  
ভাগ নং, নাম : 1-সমশের বিশ্বাসের পাড়া(আংশিক)

841 নাম : মারজিনা বিবি স্বামীর নাম : মোঃ কাওসার আলি বাড়ির নং : n0027 বয়স : 29 লিঙ্গ : মহিলা	WSC1523182 ফটো উপলব্ধ	842 নাম : আব্দুল খালেদ পিতার নাম : আব্দুল বাক্বার বাড়ির নং : আটরিশিয়া বয়স : 56 লিঙ্গ : পুরুষ	HVH2310365 ফটো উপলব্ধ	843 নাম : মোঃ মোমিন পিতার নাম : আব্বাক্কার মঞ্জিল বাড়ির নং : n0027 বয়স : 37 লিঙ্গ : পুরুষ	HVH2684520 ফটো উপলব্ধ
844 নাম : তোফিকুল হোসেন পিতার নাম : আবু বাক্বার সিদ্দিক বাড়ির নং : n0027 বয়স : 54 লিঙ্গ : পুরুষ	HVH1461029 ফটো উপলব্ধ	845 নাম : রুমালি খাতুন পিতার নাম : তোফিকুল হোসেন বাড়ির নং : এন0027 বয়স : 23 লিঙ্গ : মহিলা	WSC2579688 ফটো উপলব্ধ	846 নাম : সেলিম সেখ পিতার নাম : আসফাক আলি বাড়ির নং : এন0080 বয়স : 22 লিঙ্গ : পুরুষ	WSC2577732 ফটো উপলব্ধ
847 নাম : আনারুল সেখ পিতার নাম : রফিকুদ্দিন সেখ বাড়ির নং : এন0144 বয়স : 22 লিঙ্গ : পুরুষ	WSC2579597 ফটো উপলব্ধ	848 নাম : সাকিবুর সেখ পিতার নাম : দুখু সেখ বাড়ির নং : এন0 বয়স : 22 লিঙ্গ : পুরুষ	WSC2724797 ফটো উপলব্ধ	849 নাম : মোসুমী খাতুন স্বামীর নাম : ফিরাকুল সেখ বাড়ির নং : এন0 বয়স : 22 লিঙ্গ : মহিলা	WSC2724888 ফটো উপলব্ধ
850 নাম : ইদোনি খাতুন স্বামীর নাম : আসিরুল সেখ বাড়ির নং : এন0 বয়স : 21 লিঙ্গ : মহিলা	WSC2724847 ফটো উপলব্ধ	851 নাম : মোঃ রাকেশ সির পিতার নাম : মোঃ হালয়াল সেখ বাড়ির নং : এন0182 বয়স : 23 লিঙ্গ : পুরুষ	WSC2579340 ফটো উপলব্ধ	852 নাম : সাবির আহমেদ পিতার নাম : ফাইজুদ্দিন সেখ বাড়ির নং : এন0105 বয়স : 22 লিঙ্গ : পুরুষ	WSC2576882 ফটো উপলব্ধ
853 নাম : সাহিদা খাতুন স্বামীর নাম : সাইদুর রহমান বাড়ির নং : এন0080 বয়স : 25 লিঙ্গ : মহিলা	WSC2579175 ফটো উপলব্ধ	854 নাম : মুসলোমা খাতুন স্বামীর নাম : মোঃ আজিজুল হক বাড়ির নং : এন0158 বয়স : 22 লিঙ্গ : মহিলা	WSC2578094 ফটো উপলব্ধ	855 নাম : রমজান আলি পিতার নাম : আবু তাহের বাড়ির নং : এন0105 বয়স : 22 লিঙ্গ : পুরুষ	WSC2577385 ফটো উপলব্ধ
856 নাম : ইয়াকুব সেখ পিতার নাম : ইউসুফ আলি বাড়ির নং : এন0082 বয়স : 23 লিঙ্গ : পুরুষ	WSC2577450 ফটো উপলব্ধ	857 নাম : সেলিম সেখ পিতার নাম : ফাইজুদ্দিন সেখ বাড়ির নং : n0067 বয়স : 41 লিঙ্গ : পুরুষ	HVH2311207 ফটো উপলব্ধ	858 নাম : মোঃ তোফিকুল সেখ পিতার নাম : সাইদুদ্দিন সেখ বাড়ির নং : n0022 বয়স : 85 লিঙ্গ : পুরুষ	WSC2027977 ফটো উপলব্ধ
859 নাম : গোলাম মোস্তফা পিতার নাম : আবু তাহের বাড়ির নং : N0105 বয়স : 24 লিঙ্গ : পুরুষ	WSC2208221 ফটো উপলব্ধ	860 নাম : মোঃ মানিরুল হক পিতার নাম : মুহম্মদ সেখ বাড়ির নং : n0084 বয়স : 33 লিঙ্গ : পুরুষ	WSC1120153 ফটো উপলব্ধ	861 নাম : কুলসুম খাতুন পিতার নাম : হামেদ সেখ বাড়ির নং : n0103 বয়স : 30 লিঙ্গ : মহিলা	WSC1613520 ফটো উপলব্ধ
862 নাম : মাস্তুরা বিবি স্বামীর নাম : আলাউদ্দিন আলি বাড়ির নং : n0144 বয়স : 28 লিঙ্গ : মহিলা	WSC1682434 ফটো উপলব্ধ	863 নাম : হুময়ন সেখ পিতার নাম : মুনসুর রহমান বাড়ির নং : n0174 বয়স : 44 লিঙ্গ : পুরুষ	HVH2310506 ফটো উপলব্ধ	864 নাম : আকতারুল সেখ পিতার নাম : রফিকুল সেখ বাড়ির নং : এন04 বয়স : 25 লিঙ্গ : পুরুষ	WSC1783158 ফটো উপলব্ধ
865 নাম : মুনসুর সেখ পিতার নাম : আব্দুল মান্নান বাড়ির নং : n0084 বয়স : 78 লিঙ্গ : পুরুষ	WSC2230647 ফটো উপলব্ধ	866 নাম : সাদেকুল সেখ পিতার নাম : হাবিবুর রহমান বাড়ির নং : n0222 বয়স : 31 লিঙ্গ : পুরুষ	WSC1724533 ফটো উপলব্ধ	867 নাম : সাকিবুর সেখ পিতার নাম : ডাবল সেখ বাড়ির নং : n024 বয়স : 23 লিঙ্গ : পুরুষ	WSC2516409 ফটো উপলব্ধ
868 নাম : আকরাম পিতার নাম : রফিকুল সেখ বাড়ির নং : এন04 বয়স : 25 লিঙ্গ : পুরুষ	WSC1784271 ফটো উপলব্ধ	869 নাম : মোঃ আব্দুল বাস্তির সেখ পিতার নাম : কলি সেখ বাড়ির নং : এন0138 বয়স : 36 লিঙ্গ : পুরুষ	WSC1913979 ফটো উপলব্ধ	870 নাম : ইউসুফ আলি পিতার নাম : নুরুমদিন সেখ বাড়ির নং : n0082 বয়স : 49 লিঙ্গ : পুরুষ	HVH1460401 ফটো উপলব্ধ

871 নাম : মোঃ সামিরুল হক পিতার নামঃ হিফস আলি বাড়ির নং : নং57 বয়স : 23 লিঙ্গ : পুরুষ	WSC2516896 ফটো উপলব্ধ	872 নাম : পিংকি খাতুন স্বামীর নাম: আব্দুস সামাদ বাড়ির নং : N0076 বয়স : 24 লিঙ্গ : মহিলা	WSC2372381 ফটো উপলব্ধ	873 নাম : রফিক সেখ পিতার নাম: আবু বাক্বার বাড়ির নং : n0016 বয়স : 52 লিঙ্গ : পুরুষ	HVH2019438 ফটো উপলব্ধ
874 নাম : জেসমিন খাতুন পিতার নামঃ রফিকুল্লাহ সেখ বাড়ির নং : n0144 বয়স : 35 লিঙ্গ : মহিলা	WSC1005743 ফটো উপলব্ধ	875 নাম : মারিওম বিবি স্বামীর নাম: মোঃ নিয়ামত সেখ বাড়ির নং : n0022 বয়স : 30 লিঙ্গ : মহিলা	WSC1420926 ফটো উপলব্ধ	876 নাম : মোঃ নিয়ামত সেখ পিতার নামঃ মোঃ তোফাজ্জল সেখ বাড়ির নং : n0022 বয়স : 38 লিঙ্গ : পুরুষ	HVH2311215 ফটো উপলব্ধ
877 নাম : মোঃ আজিজুল হক পিতার নাম: আতাবুর রহমান বাড়ির নং : n0158 বয়স : 33 লিঙ্গ : পুরুষ	WSC1120252 ফটো উপলব্ধ	878 নাম : জিয়ারুল সেখ পিতার নামঃ আজমদ সেখ বাড়ির নং : n0025 বয়স : 42 লিঙ্গ : পুরুষ	WSC0420497 ফটো উপলব্ধ	879 নাম : সফিকুল ইসলাম পিতার নামঃ আজিজুদ্দিন সেখ বাড়ির নং : n0070 বয়স : 42 লিঙ্গ : পুরুষ	HVH2311181 ফটো উপলব্ধ
880 নাম : রুবিনা বিবি স্বামীর নামঃ সফিকুল ইসলাম বাড়ির নং : n0070 বয়স : 37 লিঙ্গ : মহিলা	HVH2684652 ফটো উপলব্ধ	881 নাম : তানজেরা বিবি স্বামীর নাম: সহিদুল ইসলাম বাড়ির নং : n0022 বয়স : 29 লিঙ্গ : মহিলা	WSC1421015 ফটো উপলব্ধ	882 নাম : সাহিদুল ইসলাম পিতার নামঃ মুজিব সেখ বাড়ির নং : N0089 বয়স : 25 লিঙ্গ : পুরুষ	WSC2371979 ফটো উপলব্ধ
883 নাম : সামিম সেখ পিতার নামঃ আজিজুল হক বাড়ির নং : N00 বয়স : 25 লিঙ্গ : পুরুষ	WSC2372753 ফটো উপলব্ধ	884 নাম : কলিমুদ্দিন সেখ পিতার নামঃ আব্দুল মান্নান বাড়ির নং : N0042 বয়স : 25 লিঙ্গ : পুরুষ	WSC2372829 ফটো উপলব্ধ	885 নাম : বেলিয়ারা বিবি স্বামীর নাম: ডাবলু সেখ বাড়ির নং : n0024 বয়স : 42 লিঙ্গ : মহিলা	HVH2310647 ফটো উপলব্ধ
886 নাম : পিয়ারুল সেখ পিতার নামঃ আজিজুল হক বাড়ির নং : n0146 বয়স : 27 লিঙ্গ : পুরুষ	WSC1682459 ফটো উপলব্ধ	887 নাম : লতিফন বিবি স্বামীর নাম: আতাবুর রহমান বাড়ির নং : n0158 বয়স : 55 লিঙ্গ : মহিলা	WSC2233138 ফটো উপলব্ধ	888 নাম : জামাল সেখ পিতার নামঃ জাকারিয়া বাড়ির নং : n0234 বয়স : 28 লিঙ্গ : পুরুষ	WSC1724657 ফটো উপলব্ধ
889 নাম : সেলিনা বেগম স্বামীর নামঃ সফিক সেখ বাড়ির নং : n0025 বয়স : 43 লিঙ্গ : মহিলা	HVH2310639 ফটো উপলব্ধ	890 নাম : আমিন সেখ পিতার নামঃ মুহম্মদ আলি বাড়ির নং : বয়স বয়স : 45 লিঙ্গ : পুরুষ	WSC1005362 ফটো উপলব্ধ	891 নাম : মর্শিদা বিবি স্বামীর নাম: এমাজুদ্দিন সেখ বাড়ির নং : n0025 বয়স : 67 লিঙ্গ : মহিলা	WSC1948918 ফটো উপলব্ধ
892 নাম : তারিফন বিবি স্বামীর নাম: আব্দুস সাত্তার সেখ বাড়ির নং : n0082 বয়স : 58 লিঙ্গ : মহিলা	WSC1967504 ফটো উপলব্ধ	893 নাম : রুবিয়া খাতুন স্বামীর নাম: সামিরুল সেখ বাড়ির নং : এন008 বয়স : 21 লিঙ্গ : মহিলা	WSC2710820 ফটো উপলব্ধ	894 নাম : সাগরি বিবি স্বামীর নামঃ কামিল সেখ বাড়ির নং : n0082 বয়স : 60 লিঙ্গ : মহিলা	HVH2311140 ফটো উপলব্ধ
895 নাম : জলিয়ারা বিবি স্বামীর নামঃ আমিন সেখ বাড়ির নং : বয়স বয়স : 36 লিঙ্গ : মহিলা	WSC1291756 ফটো উপলব্ধ	896 নাম : মোঃ হাসানুজ্জামান পিতার নামঃ সামিরুল সেখ বাড়ির নং : এন000 বয়স : 25 লিঙ্গ : পুরুষ	WSC2720290 ফটো উপলব্ধ	897 নাম : জামিরুল সেখ পিতার নামঃ মুহম্মদ সেখ বাড়ির নং : এন008 বয়স : 22 লিঙ্গ : পুরুষ	WSC2720399 ফটো উপলব্ধ
898 নাম : ইয়াসমিন খাতুন স্বামীর নামঃ আমিন সেখ বাড়ির নং : এন0012 বয়স : 26 লিঙ্গ : মহিলা	WSC2579548 ফটো উপলব্ধ	899 নাম : খাইরন নেশা পিতার নামঃ কামিল সেখ বাড়ির নং : এন0138 বয়স : 24 লিঙ্গ : মহিলা	WSC2577591 ফটো উপলব্ধ	900 নাম : আজমিনা খাতুন পিতার নামঃ মুহম্মদ সেখ বাড়ির নং : এন0105 বয়স : 21 লিঙ্গ : মহিলা	WSC2710895 ফটো উপলব্ধ

বিধানসভা নির্বাচনক্ষেত্রের নং, নাম : 61-লালগোলা  
ভাগ নং, নাম : 1-সমেশের বিশ্বাসের পাড়া(আংশিক)

901	WSC2720332	ফটো উপলব্ধ	902	WSC2720647	ফটো উপলব্ধ	903	WSC2720654	ফটো উপলব্ধ
নাম : সামিমা খাতুন স্বামীর নাম : সেরজাহান আলি বাড়ির নং : এন0 বয়স : 22 লিঙ্গ : মহিলা			নাম : সেনজারুল সেখ পিতার নাম : বাহু সেখ বাড়ির নং : এন013 বয়স : 22 লিঙ্গ : পুরুষ			নাম : মনোআরা বিবি পিতার নাম : সৈয়দ ফ. জব্বার বাড়ির নং : এন013 বয়স : 41 লিঙ্গ : মহিলা		
904	WSC1613603	ফটো উপলব্ধ	905	HVH1460914	ফটো উপলব্ধ	906	WSC2232650	ফটো উপলব্ধ
নাম : হাসিবা খাতুন পিতার নাম : ফাইজুদ্দিন সেখ বাড়ির নং : n0105 বয়স : 30 লিঙ্গ : মহিলা			নাম : আব্দুস সাত্তার সেখ পিতার নাম : নুসুমুদ্দিন সেখ বাড়ির নং : n0082 বয়স : 62 লিঙ্গ : পুরুষ			নাম : অখিয়া বিবি স্বামীর নাম : রেজাবুল সেখ বাড়ির নং : n0086 বয়স : 50 লিঙ্গ : মহিলা		
907	WSC2230563	ফটো উপলব্ধ	908	WSC1291814	ফটো উপলব্ধ	909	WSC2482420	ফটো উপলব্ধ
নাম : সামিরুদ্দিন সেখ পিতার নাম : মোঃ নুরমহম্মদ সেখ বাড়ির নং : n0146 বয়স : 69 লিঙ্গ : পুরুষ			নাম : সামিমা বিবি স্বামীর নাম : মোঃ আব্দুল বাসির সেখ বাড়ির নং : n0138 বয়স : 33 লিঙ্গ : মহিলা			নাম : হাসনারা খাতুন পিতার নাম : দুখু সেখ বাড়ির নং : এন0018 বয়স : 23 লিঙ্গ : পুরুষ		
910	WSC2578011	ফটো উপলব্ধ	911	WSC0423657	ফটো উপলব্ধ	912	WSC1782390	ফটো উপলব্ধ
নাম : নাজমা খাতুন স্বামীর নাম : মুসাফিরুফ সেখ বাড়ির নং : এন0069 বয়স : 23 লিঙ্গ : মহিলা			নাম : সহিদুল ইসলাম পিতার নাম : মোঃ তোফাজ্জল সেখ বাড়ির নং : n0022 বয়স : 35 লিঙ্গ : পুরুষ			নাম : আনসারুল সেখ পিতার নাম : রফিক সেখ বাড়ির নং : N016 বয়স : 26 লিঙ্গ : পুরুষ		
913	WSC1782457	ফটো উপলব্ধ	914	WSC1120310	ফটো উপলব্ধ	915	WSC2189108	ফটো উপলব্ধ
নাম : সিরিন সলতানা স্বামীর নাম : উম্মেদ সেখ বাড়ির নং : এন017 বয়স : 26 লিঙ্গ : মহিলা			নাম : জুলিয়ারা খাতুন পিতার নাম : সৈয়দুর সেখ বাড়ির নং : n0158 বয়স : 33 লিঙ্গ : মহিলা			নাম : সেনজারুল সেখ পিতার নাম : সৈয়দুর সেখ বাড়ির নং : এন0158 বয়স : 35 লিঙ্গ : পুরুষ		
916	HVH2626588	ফটো উপলব্ধ	917	WSC2157097	ফটো উপলব্ধ	918	WSC1724459	ফটো উপলব্ধ
নাম : আনজেরা বিবি স্বামীর নাম : রফিক সেখ বাড়ির নং : n0016 বয়স : 44 লিঙ্গ : মহিলা			নাম : রফিজুদ্দিন সেখ পিতার নাম : নুর মহম্মদ বাড়ির নং : n0144 বয়স : 63 লিঙ্গ : পুরুষ			নাম : টুটুল সেখ পিতার নাম : সাত্তার সেখ বাড়ির নং : n0214 বয়স : 27 লিঙ্গ : পুরুষ		
919	WSC1724418	ফটো উপলব্ধ	920	WSC1724491	ফটো উপলব্ধ	921	WSC1724525	ফটো উপলব্ধ
নাম : আসিকুল সেখ পিতার নাম : উম্মেদ আলি বাড়ির নং : n0210 বয়স : 29 লিঙ্গ : পুরুষ			নাম : আজিজুল সেখ পিতার নাম : সৈয়দ আলি বাড়ির নং : n0218 বয়স : 27 লিঙ্গ : পুরুষ			নাম : আসাদুল সেখ পিতার নাম : ইলিয়াস সেখ বাড়ির নং : n0221 বয়স : 28 লিঙ্গ : পুরুষ		
922	WSC1613710	ফটো উপলব্ধ	923	WSC1523042	ফটো উপলব্ধ	924	WSC1724558	ফটো উপলব্ধ
নাম : আসিকুল সেখ পিতার নাম : কলিম সেখ বাড়ির নং : n0138 বয়স : 28 লিঙ্গ : পুরুষ			নাম : সাদ্দাম সেখ পিতার নাম : রেজাবুল সেখ বাড়ির নং : n0086 বয়স : 33 লিঙ্গ : পুরুষ			নাম : মনিরুল সেখ পিতার নাম : আতাবুর রহমান বাড়ির নং : n0224 বয়স : 26 লিঙ্গ : পুরুষ		
925	HVH2019362	ফটো উপলব্ধ	926	HVH1460757	ফটো উপলব্ধ	927	WSC2807360	ফটো উপলব্ধ
নাম : রফিকুল সেখ পিতার নাম : ফরজেম সেখ বাড়ির নং : n0004 বয়স : 79 লিঙ্গ : পুরুষ			নাম : সুফিয়া বিবি স্বামীর নাম : ফাইজুদ্দিন সেখ বাড়ির নং : n0105 বয়স : 66 লিঙ্গ : মহিলা			নাম : উম্মার আলি পিতার নাম : কলিমুদ্দিন আলি বাড়ির নং : n0105 বয়স : 54 লিঙ্গ : পুরুষ		
928	HVH2019040	ফটো উপলব্ধ	929	WSC2036549	ফটো উপলব্ধ	930	HVH2019057	ফটো উপলব্ধ
নাম : মুনজেরা বিবি স্বামীর নাম : সফিকুল সেখ বাড়ির নং : n0086 বয়স : 44 লিঙ্গ : মহিলা			নাম : রফিকুল সেখ পিতার নাম : রহমান সেখ বাড়ির নং : n0086 বয়স : 51 লিঙ্গ : পুরুষ			নাম : তুরেজা বিবি স্বামীর নাম : রফিকুল সেখ বাড়ির নং : n0086 বয়স : 40 লিঙ্গ : মহিলা		

বিধানসভা নির্বাচনক্ষেত্রের নং, নাম : 61-লালগোলা  
ভাগ নং, নাম : 1-সমশের বিশ্বাসের পাড়া(আংশিক)

931 নাম : সাজেদা বিবি স্বামীর নাম: সাজ্জাদ সেখ বাড়ির নং : n0152 বয়স : 51 লিঙ্গ : মহিলা	WSC1005586 ফটো উপলব্ধ	932 নাম : পানফুল বিবি স্বামীর নাম: সেতাবুর সেখ বাড়ির নং : n0158 বয়স : 59 লিঙ্গ : মহিলা	WB/09/055/039394 ফটো উপলব্ধ	933 নাম : নাজিরা বেওয়া স্বামীর নাম: শুকুদ্দি সেখ বাড়ির নং : n0158 বয়স : 61 লিঙ্গ : মহিলা	HVH1461631 ফটো উপলব্ধ
934 নাম : কামিরুল হক পিতার নাম: মুহম্মদ সেখ বাড়ির নং : n0158 বয়স : 35 লিঙ্গ : পুরুষ	WSC1005552 ফটো উপলব্ধ	935 নাম : সামেলা বিবি স্বামীর নাম: রহমান বাড়ির নং : n0086 বয়স : 66 লিঙ্গ : মহিলা	WSC2036606 ফটো উপলব্ধ	936 নাম : তাসরুল হক পিতার নাম: আব্দুর রহমান বাড়ির নং : n0086 বয়স : 42 লিঙ্গ : পুরুষ	HVH2019081 ফটো উপলব্ধ
937 নাম : মোসাঃ আয়েসা বিবি স্বামীর নাম: তাসরুল হক বাড়ির নং : n0086 বয়স : 36 লিঙ্গ : মহিলা	WSC1005719 ফটো উপলব্ধ	938 নাম : ফরিদা বিবি স্বামীর নাম: সাদেকুল সেখ বাড়ির নং : n0086 বয়স : 38 লিঙ্গ : মহিলা	WSC1005677 ফটো উপলব্ধ	939 নাম : চেনতারা খাতুন বিবি স্বামীর নাম: রবিউল আলম বাড়ির নং : n0086 বয়স : 32 লিঙ্গ : মহিলা	WSC1193580 ফটো উপলব্ধ
940 নাম : মোঃ ফিরোজ আলি পিতার নাম: নুরুল সেখ বাড়ির নং : n0095 বয়স : 30 লিঙ্গ : পুরুষ	WSC1420819 ফটো উপলব্ধ	941 নাম : ঝাটি সেখ পিতার নাম: ফজর সেখ বাড়ির নং : n0013 বয়স : 56 লিঙ্গ : পুরুষ	WB/09/055/039299 ফটো উপলব্ধ	942 নাম : রমজান আলি পিতার নাম: সালেহুদ্দিন সেখ বাড়ির নং : n0091 বয়স : 40 লিঙ্গ : পুরুষ	HVH2311116 ফটো উপলব্ধ
943 নাম : রোজিনা বিবি স্বামীর নাম: রমজান আলি বাড়ির নং : n0081 বয়স : 33 লিঙ্গ : মহিলা	WSC1420900 ফটো উপলব্ধ	944 নাম : এমাজুদ্দিন সেখ পিতার নাম: সামসুদ্দিন সেখ বাড়ির নং : n0025 বয়স : 73 লিঙ্গ : পুরুষ	WB/09/055/039289 ফটো উপলব্ধ	945 নাম : নাজির সেখ পিতার নাম: রইসুদ্দিন সেখ বাড়ির নং : n0062 বয়স : 59 লিঙ্গ : পুরুষ	HVH1460617 ফটো উপলব্ধ
946 নাম : নুসেহার বিবি স্বামীর নাম: ফাইজুদ্দিন সেখ বাড়ির নং : n0067 বয়স : 74 লিঙ্গ : মহিলা	WSC1975721 ফটো উপলব্ধ	947 নাম : আব্দুল মাহমুদ পিতার নাম: নুরমহম্মদ সেখ বাড়ির নং : n0012 বয়স : 59 লিঙ্গ : পুরুষ	HVH1460278 ফটো উপলব্ধ	948 নাম : সান্তার সেখ পিতার নাম: এমাজুদ্দিন সেখ বাড়ির নং : n0051 বয়স : 66 লিঙ্গ : পুরুষ	WSC2315067 ফটো উপলব্ধ
949 নাম : আলিয়ারা বিবি স্বামীর নাম: সান্তার সেখ বাড়ির নং : n0051 বয়স : 61 লিঙ্গ : মহিলা	WSC2315232 ফটো উপলব্ধ	950 নাম : সাবেনুর বিবি স্বামীর নাম: মোঃ তোফাজ্জুল সেখ বাড়ির নং : n0022 বয়স : 63 লিঙ্গ : মহিলা	WSC2028033 ফটো উপলব্ধ	951 নাম : উসেরা বিবি স্বামীর নাম: নাজির সেখ বাড়ির নং : n0062 বয়স : 54 লিঙ্গ : মহিলা	WSC2230415 ফটো উপলব্ধ
952 নাম : রুবিনা খাতুন পিতার নাম: সালেহুদ্দিন সেখ বাড়ির নং : n0146 বয়স : 34 লিঙ্গ : মহিলা	WSC1005461 ফটো উপলব্ধ	953 নাম : কামাল সেখ পিতার নাম: সাইবুর সেখ বাড়ির নং : n0053 বয়স : 34 লিঙ্গ : পুরুষ	WSC1193713 ফটো উপলব্ধ	954 নাম : আবু তাহের পিতার নাম: কলিমুদ্দিন বাড়ির নং : n0105 বয়স : 65 লিঙ্গ : পুরুষ	WSC2232494 ফটো উপলব্ধ
955 নাম : সাবিনা বিবি স্বামীর নাম: আবু তাহের বাড়ির নং : n0105 বয়স : 55 লিঙ্গ : মহিলা	HVH1460690 ফটো উপলব্ধ	956 নাম : আতাবুর রহমান পিতার নাম: শিশ মহম্মদ বাড়ির নং : n0158 বয়স : 59 লিঙ্গ : পুরুষ	WSC2231074 ফটো উপলব্ধ	957 নাম : ফাইজুদ্দিন সেখ পিতার নাম: কলিমুদ্দিন মোল্লা বাড়ির নং : n0105 বয়স : 69 লিঙ্গ : পুরুষ	WSC2231389 ফটো উপলব্ধ
958 নাম : কালু সেখ পিতার নাম: আব্দুস সালাম বাড়ির নং : n0138 বয়স : 63 লিঙ্গ : পুরুষ	WSC2231769 ফটো উপলব্ধ	959 নাম : আব্দুর রহিম পিতার নাম: সালেহুদ্দিন সেখ বাড়ির নং : n0144 বয়স : 33 লিঙ্গ : পুরুষ	WSC1193481 ফটো উপলব্ধ	960 নাম : মোসাঃ সেলি খাতুন স্বামীর নাম: মোঃ মাইনুদ্দিন ইসলাম বাড়ির নং : n0152 বয়স : 28 লিঙ্গ : মহিলা	WSC1844778 ফটো উপলব্ধ

বিধানসভা নির্বাচনকেন্দ্রের নং, নাম : 61-লালগোলা  
ভাগ নং, নাম : 1-সমশের বিশ্বাসের পাড়া(আংশিক)

961 নাম : সায়েরা বিবি স্বামীর নাম: আব্দুল মান্নান বাড়ির নং : n0012 বয়স : 55 লিঙ্গ : মহিলা	HVH2626455 ফটো উপলব্ধ	962 নাম : অজোফা বিবি স্বামীর নাম: সেণ্টু সেখ বাড়ির নং : n0017 বয়স : 51 লিঙ্গ : মহিলা	WSC2232676 ফটো উপলব্ধ	963 নাম : জামিরুল সেখ পিতার নাম: রিজওয়াল সেখ বাড়ির নং : এন0057 বয়স : 29 লিঙ্গ : পুরুষ	WSC1724483 ফটো উপলব্ধ
964 নাম : সাহাবুল সেখ মায়ের নাম: রফিক সেখ বাড়ির নং : N0016 বয়স : 24 লিঙ্গ : পুরুষ	WSC2207579 ফটো উপলব্ধ	965 নাম : আসাদুল সেখ পিতার নাম: কামাল সেখ বাড়ির নং : N00 বয়স : 33 লিঙ্গ : পুরুষ	WSC1631415 ফটো উপলব্ধ	966 নাম : কেসবানু বিবি স্বামীর নাম: জিয়াবুল সেখ বাড়ির নং : n0025 বয়স : 39 লিঙ্গ : মহিলা	WSC0420505 ফটো উপলব্ধ
967 নাম : উজির সেখ পিতার নাম: রইসুদ্দিন সেখ বাড়ির নং : n0062 বয়স : 56 লিঙ্গ : পুরুষ	HVH1460393 ফটো উপলব্ধ	968 নাম : এলিনা বিবি স্বামীর নাম: সামিরুদ্দিন সেখ বাড়ির নং : n0146 বয়স : 67 লিঙ্গ : মহিলা	WSC2232338 ফটো উপলব্ধ	969 নাম : মিনারুল সেখ পিতার নাম: রইসুদ্দিন সেখ বাড়ির নং : N0144 বয়স : 27 লিঙ্গ : পুরুষ	WSC1845247 ফটো উপলব্ধ
970 নাম : আলিয়ারা বিবি স্বামীর নাম: সাজ্জাদ সেখ বাড়ির নং : n0076 বয়স : 51 লিঙ্গ : মহিলা	HVH1460831 ফটো উপলব্ধ	971 নাম : মোঃ সাদবুল ইসলাম পিতার নাম: মোঃ সামসুদ্দিন বিশ্বাস বাড়ির নং : এন0089 বয়স : 35 লিঙ্গ : পুরুষ	WSC1005396 ফটো উপলব্ধ	972 নাম : বিলকিস বেগম স্বামীর নাম: মোঃ হুমায়ুন বাড়ির নং : N0087 বয়স : 26 লিঙ্গ : মহিলা	WSC2207280 ফটো উপলব্ধ
973 নাম : মেরিনা খাতুন স্বামীর নাম: কামাল সেখ বাড়ির নং : N0053 বয়স : 28 লিঙ্গ : মহিলা	WSC2207009 ফটো উপলব্ধ	974 নাম : মোঃ রবিউল সেখ পিতার নাম: মৃত ফটিক সেখ বাড়ির নং : N0025 বয়স : 25 লিঙ্গ : পুরুষ	WSC2206712 ফটো উপলব্ধ	975 নাম : মুসতেরা বিবি স্বামীর নাম: সাদেকুল আলম বাড়ির নং : n0089 বয়স : 30 লিঙ্গ : মহিলা	WSC1421080 ফটো উপলব্ধ
976 নাম : আমিনুল ইসলাম পিতার নাম: ফরিমান সেখ বাড়ির নং : N0076 বয়স : 24 লিঙ্গ : পুরুষ	WSC2207959 ফটো উপলব্ধ	977 নাম : আনি হাসান পিতার নাম: রইসুদ্দিন সেখ বাড়ির নং : N0105 বয়স : 26 লিঙ্গ : পুরুষ	WSC2208288 ফটো উপলব্ধ	978 নাম : মুকলেস সেখ পিতার নাম: আলী সেখ বাড়ির নং : N0000 বয়স : 26 লিঙ্গ : পুরুষ	WSC2206431 ফটো উপলব্ধ
979 নাম : মমিন সেখ পিতার নাম: মুহাজ্জর সেখ বাড়ির নং : N0060 বয়স : 30 লিঙ্গ : পুরুষ	WSC2207132 ফটো উপলব্ধ	980 নাম : সাহানা জ খাতুন স্বামীর নাম: আজিজুল সেখ বাড়ির নং : N0218 বয়স : 25 লিঙ্গ : মহিলা	WSC2206886 ফটো উপলব্ধ	981 নাম : মুকতার সেখ পিতার নাম: সামসুদ্দিন সেখ বাড়ির নং : n0089 বয়স : 56 লিঙ্গ : পুরুষ	HVH2019370 ফটো উপলব্ধ
982 নাম : আকতার খাতুন স্বামীর নাম: জামিরুল সেখ বাড়ির নং : N0234 বয়স : 27 লিঙ্গ : মহিলা	WSC2207488 ফটো উপলব্ধ	983 নাম : সাদেকুল সাব্বুর পিতার নাম: সামসুদ্দিন সেখ বাড়ির নং : n0089 বয়স : 42 লিঙ্গ : পুরুষ	HVH2310704 ফটো উপলব্ধ	984 নাম : সুকতার খাতুন স্বামীর নাম: আব্দুল সেখ বাড়ির নং : এন01 বয়স : 25 লিঙ্গ : মহিলা	WSC1845320 ফটো উপলব্ধ
985 নাম : মমতাজ খাতুন পিতার নাম: সামসুদ্দিন সেখ বাড়ির নং : এন0146 বয়স : 26 লিঙ্গ : মহিলা	WSC1845288 ফটো উপলব্ধ	986 নাম : মোঃ সাহিন মুর্তা পিতার নাম: মোঃ তাফক বাড়ির নং : এন142 বয়স : 27 লিঙ্গ : পুরুষ	WSC1888726 ফটো উপলব্ধ	987 নাম : জামিরুল সেখ মায়ের নাম: রইসারা বেগম বাড়ির নং : এন143 বয়স : 28 লিঙ্গ : পুরুষ	WSC1890219 ফটো উপলব্ধ
988 নাম : শরিফ সেখ পিতার নাম: নুরুল সেখ বাড়ির নং : এন01 বয়স : 25 লিঙ্গ : পুরুষ	WSC1844695 ফটো উপলব্ধ	989 নাম : সেলিম সেখ পিতার নাম: আব্দুল মান্নান সেখ বাড়ির নং : এন12 বয়স : 27 লিঙ্গ : পুরুষ	WSC1870633 ফটো উপলব্ধ	990 নাম : সামিরুল সেখ পিতার নাম: মুহাজ্জর সেখ বাড়ির নং : এন08 বয়স : 28 লিঙ্গ : পুরুষ	WSC1784479 ফটো উপলব্ধ

991	WSC1786656	নাম : মুসারোফ সেখ পিতার নাম : মোসের সেখ বাড়ির নং : এন069 বয়স : 26 লিঙ্গ : পুরুষ	ফটো উপলব্ধ	992	WSC1613611	নাম : মোঃ সাহিদুল ইসলাম পিতার নাম : ফাইজুদ্দিন সেখ বাড়ির নং : n0105 বয়স : 29 লিঙ্গ : পুরুষ	ফটো উপলব্ধ	993	WSC2766384	নাম : আব্দুল মালেক পিতার নাম : আব্দুল তাহের বাড়ির নং : এন0405 বয়স : 20 লিঙ্গ : পুরুষ	ফটো উপলব্ধ
994	WSC1613769	নাম : মাউন বিবি স্বামীর নাম : নাসির আলি বাড়ির নং : n0138 বয়স : 33 লিঙ্গ : মহিলা	ফটো উপলব্ধ	995	WSC1993070	নাম : জাহাঙ্গীর বিবি স্বামীর নাম : হামেদ সেখ বাড়ির নং : n0103 বয়স : 61 লিঙ্গ : মহিলা	ফটো উপলব্ধ	996	WSC1976984	নাম : হামেদ সেখ পিতার নাম : মৃত সিদ্দিক হোসেন বাড়ির নং : n0103 বয়স : 65 লিঙ্গ : পুরুষ	ফটো উপলব্ধ
997	WSC1682376	নাম : জামাতুল খাতুন পিতার নাম : মুহম্মদ রহমান বাড়ির নং : n0138 বয়স : 28 লিঙ্গ : মহিলা	ফটো উপলব্ধ	998	WSC1291426	নাম : শাবানা খাতুন পিতার নাম : সামিকুদ্দিন সেখ বাড়ির নং : n0146 বয়স : 31 লিঙ্গ : মহিলা	ফটো উপলব্ধ	999	HVH2684561	নাম : রোজিনা খাতুন পিতার নাম : সামিকুদ্দিন সেখ বাড়ির নং : n0146 বয়স : 37 লিঙ্গ : মহিলা	ফটো উপলব্ধ
1000	WSC1707389	নাম : নাজেরা বিবি স্বামীর নাম : কালু সেখ বাড়ির নং : n0138 বয়স : 62 লিঙ্গ : মহিলা	ফটো উপলব্ধ	1001	WSC0923532	নাম : মোঃ এবরার পিতার নাম : সামিকুদ্দিন সেখ বাড়ির নং : n0091 বয়স : 36 লিঙ্গ : পুরুষ	ফটো উপলব্ধ	1002	WSC2864510	নাম : সামিকুদ্দিন সেখ পিতার নাম : কালু সেখ বাড়ির নং : n0091 বয়স : 70 লিঙ্গ : পুরুষ	ফটো উপলব্ধ
1003	WSC2158590	নাম : ইউনুস সেখ পিতার নাম : নইমুদ্দিন সেখ বাড়ির নং : n0057 বয়স : 63 লিঙ্গ : পুরুষ	ফটো উপলব্ধ	1004	WSC1784289	নাম : শিল্পি খাতুন পিতার নাম : নাজির সেখ বাড়ির নং : এন062 বয়স : 25 লিঙ্গ : মহিলা	ফটো উপলব্ধ	1005	WSC1786680	নাম : জাফোর আলি পিতার নাম : বাজির সেখ বাড়ির নং : এন013 বয়স : 26 লিঙ্গ : পুরুষ	ফটো উপলব্ধ
1006	WSC1786698	নাম : জেনারুল সেখ পিতার নাম : নাজির সেখ বাড়ির নং : এন04 বয়স : 26 লিঙ্গ : পুরুষ	ফটো উপলব্ধ	1007	WSC1782978	নাম : সেলিম সেখ পিতার নাম : নাজির হোসেন বাড়ির নং : এন026 বয়স : 26 লিঙ্গ : পুরুষ	ফটো উপলব্ধ	1008	WSC2157071	নাম : সমিছা বিবি স্বামীর নাম : রফিকুদ্দিন সেখ বাড়ির নং : n0144 বয়স : 58 লিঙ্গ : মহিলা	ফটো উপলব্ধ
1009	WSC2159101	নাম : নূরজাহান বিবি স্বামীর নাম : কফু সেখ বাড়ির নং : n0046 বয়স : 61 লিঙ্গ : মহিলা	ফটো উপলব্ধ	1010	WSC1784297	নাম : মোসাঃ লালবানু খাতুন পিতার নাম : বাজির সেখ বাড়ির নং : এন013 বয়স : 29 লিঙ্গ : মহিলা	ফটো উপলব্ধ	1011	WSC1193788	নাম : আলি হোসেন পিতার নাম : কফু সেখ বাড়ির নং : n0046 বয়স : 32 লিঙ্গ : পুরুষ	ফটো উপলব্ধ
1012	HVH1461649	নাম : ইলিয়াস সেখ পিতার নাম : সহিদ আলী বাড়ির নং : n0182 বয়স : 60 লিঙ্গ : পুরুষ	ফটো উপলব্ধ	1013	WSC0923425	নাম : নাসির আলি পিতার নাম : কালু সেখ বাড়ির নং : n0138 বয়স : 34 লিঙ্গ : পুরুষ	ফটো উপলব্ধ	1014	HVH1460344	নাম : তর্জমা বিবি স্বামীর নাম : রফিকুল সেখ বাড়ির নং : n0004 বয়স : 71 লিঙ্গ : মহিলা	ফটো উপলব্ধ
1015	WSC1120237	নাম : ইসমাইল সেখ পিতার নাম : রফিকুল সেখ বাড়ির নং : n0004 বয়স : 33 লিঙ্গ : পুরুষ	ফটো উপলব্ধ	1016	WSC1420884	নাম : আনসারুল সেখ পিতার নাম : রফিকুল সেখ বাড়ির নং : n0004 বয়স : 31 লিঙ্গ : পুরুষ	ফটো উপলব্ধ	1017	WSC1193499	নাম : মোসাঃ নাজিরা খাতুন(বিবি) স্বামীর নাম : মোসিম সেখ বাড়ির নং : n0067 বয়স : 32 লিঙ্গ : মহিলা	ফটো উপলব্ধ
1018	HVH1461250	নাম : দুলালী বিবি স্বামীর নাম : ইলিয়াস সেখ বাড়ির নং : এন0182 বয়স : 50 লিঙ্গ : মহিলা	ফটো উপলব্ধ	1019	WSC2766905	নাম : পারভিনা খাতুন স্বামীর নাম : বাজির সেখ বাড়ির নং : এন0182 বয়স : 20 লিঙ্গ : মহিলা	ফটো উপলব্ধ	1020	WSC1975705	নাম : ফাইজুদ্দিন সেখ পিতার নাম : জাক্বার মন্ডল বাড়ির নং : n0067 বয়স : 78 লিঙ্গ : পুরুষ	ফটো উপলব্ধ

বিধানসভা নির্বাচনক্ষেত্রের নং, নাম : 61-লালগোলা  
ভাগ নং, নাম : 1-সমশের বিশ্বাসের পাড়া(আংশিক)

1021 নাম : লুতফল সেখ পিতার নাম : গিয়াসুদ্দিন সেখ বাড়ির নং : n0057 বয়স : 69 লিঙ্গ : পুরুষ	WSC1961069 ফটো উপলব্ধ	1022 নাম : গিয়াসুদ্দিন সেখ পিতার নাম : গিয়াসুদ্দিন সেখ বাড়ির নং : n0057 বয়স : 65 লিঙ্গ : পুরুষ	HVH1465129 ফটো উপলব্ধ	1023 নাম : তুরেজা বিবি স্বামীর নাম : লুতফল সেখ বাড়ির নং : n0057 বয়স : 63 লিঙ্গ : মহিলা	WSC1961036 ফটো উপলব্ধ
1024 নাম : তানজেরা বিবি স্বামীর নাম : গিয়াসুদ্দিন বাড়ির নং : n0057 বয়স : 59 লিঙ্গ : মহিলা	HVH1461706 ফটো উপলব্ধ	1025 নাম : আতাবুর রহমান পিতার নাম : লুতফল সেখ বাড়ির নং : n0057 বয়স : 33 লিঙ্গ : পুরুষ	HVH2243517 ফটো উপলব্ধ	1026 নাম : জেলোখা খাতুন পিতার নাম : লুতফল সেখ বাড়ির নং : n0057 বয়স : 38 লিঙ্গ : মহিলা	HVH2684603 ফটো উপলব্ধ
1027 নাম : সেতাবুর রহমান পিতার নাম : লুতফল সেখ বাড়ির নং : n0057 বয়স : 32 লিঙ্গ : পুরুষ	WSC1005503 ফটো উপলব্ধ	1028 নাম : ভুলু সেখ পিতার নাম : ফরজেম সেখ বাড়ির নং : n0003 বয়স : 59 লিঙ্গ : পুরুষ	WSC2813509 ফটো উপলব্ধ	1029 নাম : সেরজাহান খান পিতার নাম : লুতফল সেখ বাড়ির নং : n0080 বয়স : 28 লিঙ্গ : পুরুষ	WSC1291657 ফটো উপলব্ধ
1030 নাম : জামাল সেখ পিতার নাম : সইবুর সেখ বাড়ির নং : n0053 বয়স : 33 লিঙ্গ : পুরুষ	WSC1193630 ফটো উপলব্ধ	1031 নাম : বাদেনুর বিবি স্বামীর নাম : সইবুর সেখ বাড়ির নং : n0053 বয়স : 71 লিঙ্গ : মহিলা	HVH1461193 ফটো উপলব্ধ	1032 নাম : নাসির সেখ পিতার নাম : সইবুর সেখ বাড়ির নং : n0053 বয়স : 40 লিঙ্গ : পুরুষ	HVH2502805 ফটো উপলব্ধ
1033 নাম : সইবুর সেখ পিতার নাম : দোস্ত মহম্মদ সেখ বাড়ির নং : n0053 বয়স : 76 লিঙ্গ : পুরুষ	WB/09/055/039363 ফটো উপলব্ধ	1034 নাম : মানিরুল হক পিতার নাম : সইবুর সেখ বাড়ির নং : n0051 বয়স : 33 লিঙ্গ : পুরুষ	WSC1291764 ফটো উপলব্ধ	1035 নাম : রেশমিনা বিবি স্বামীর নাম : মোঃ এবরান বাড়ির নং : n0091 বয়স : 30 লিঙ্গ : মহিলা	WSC1523208 ফটো উপলব্ধ
1036 নাম : বাদেনুর বিবি স্বামীর নাম : সামুদ্দিন বাড়ির নং : n0091 বয়স : 68 লিঙ্গ : মহিলা	WB/09/055/039365 ফটো উপলব্ধ	1037 নাম : টুয়েরা বিবি স্বামীর নাম : বাটু সেখ বাড়ির নং : n0013 বয়স : 51 লিঙ্গ : মহিলা	HVH1460062 ফটো উপলব্ধ	1038 নাম : দুখু সেখ পিতার নাম : ইমেন আলি বাড়ির নং : n0018 বয়স : 55 লিঙ্গ : পুরুষ	HVH1460971 ফটো উপলব্ধ
1039 নাম : তানজেরা বিবি স্বামীর নাম : দুখু সেখ বাড়ির নং : n0018 বয়স : 45 লিঙ্গ : মহিলা	HVH2019297 ফটো উপলব্ধ	1040 নাম : সাহিদা সুলতানা স্বামীর নাম : বাবর আলি বাড়ির নং : এন0208 বয়স : 22 লিঙ্গ : মহিলা	NNP2823607 ফটো উপলব্ধ	1041 নাম : নুরুল সেখ পিতার নাম : ফরজেম সেখ বাড়ির নং : n0005 বয়স : 74 লিঙ্গ : পুরুষ	WB/09/055/039311 ফটো উপলব্ধ
1042 নাম : মোঃ ওবাইদুল্লাহ পিতার নাম : নুরুল সেখ বাড়ির নং : n0005 বয়স : 33 লিঙ্গ : পুরুষ	WSC1120211 ফটো উপলব্ধ	1043 নাম : ইসমোতাবু বিবি স্বামীর নাম : মোঃ ওবাইদুল্লাহ বাড়ির নং : n0005 বয়স : 32 লিঙ্গ : মহিলা	WSC1291780 ফটো উপলব্ধ	1044 নাম : জালাল সেখ পিতার নাম : এমাজুদ্দিন সেখ বাড়ির নং : n0025 বয়স : 37 লিঙ্গ : পুরুষ	HVH2689834 ফটো উপলব্ধ
1045 নাম : রোজিনা বিবি স্বামীর নাম : জালাল সেখ বাড়ির নং : n0025 বয়স : 30 লিঙ্গ : মহিলা	WSC1420983 ফটো উপলব্ধ	1046 নাম : মানোয়ারা বিবি স্বামীর নাম : নরুল সেখ বাড়ির নং : n0005 বয়স : 69 লিঙ্গ : মহিলা	HVH2626430 ফটো উপলব্ধ	1047 নাম : ডাবলু সেখ পিতার নাম : এমাজুদ্দিন সেখ বাড়ির নং : n0024 বয়স : 50 লিঙ্গ : পুরুষ	WSC1970961 ফটো উপলব্ধ
1048 নাম : মাঞ্জুরা বিবি স্বামীর নাম : মোঃ জাহিদুল সেখ বাড়ির নং : n0024 বয়স : 30 লিঙ্গ : মহিলা	WSC1420835 ফটো উপলব্ধ	1049 নাম : ইয়াসিন সেখ পিতার নাম : ডাবলু সেখ বাড়ির নং : এন0024 বয়স : 21 লিঙ্গ : পুরুষ	WSC2766426 ফটো উপলব্ধ	1050 নাম : সফিকুল সেখ পিতার নাম : রহমান সেখ বাড়ির নং : n0086 বয়স : 53 লিঙ্গ : পুরুষ	WB/09/055/039353 ফটো উপলব্ধ

বিধানসভা নির্বাচনকেন্দ্রের নং, নাম : 61-লালগোলা  
ভাগ নং, নাম : 1-সমশের বিশ্বাসের পাড়া(আংশিক)

1051 নাম : রবিউল আলম পিতার নাম: রেজাবুল সেখ বাড়ির নং : n0086 বয়স : 35 লিঙ্গ : পুরুষ	WSC1005768 ফটো উপলব্ধ	1052 নাম : সাদেকুল সেখ পিতার নাম: রেজাবুল সেখ বাড়ির নং : n0086 বয়স : 39 লিঙ্গ : পুরুষ	HVH2684470 ফটো উপলব্ধ	1053 নাম : রেজাবুল সেখ পিতার নাম: রহমান সেখ বাড়ির নং : n0086 বয়স : 55 লিঙ্গ : পুরুষ	WSC2798015 ফটো উপলব্ধ
1054 নাম : সেণ্টু সেখ পিতার নাম: বাককার সেখ বাড়ির নং : n0017 বয়স : 55 লিঙ্গ : পুরুষ	WB/09/055/039326 ফটো উপলব্ধ	1055 নাম : উমর সেখ পিতার নাম: সেণ্টু সেখ বাড়ির নং : n0017 বয়স : 29 লিঙ্গ : পুরুষ	WSC1523141 ফটো উপলব্ধ	1056 নাম : বাইটনী স্বামীর নাম: মুহম্মদ আব বাড়ির নং : n0008 বয়স : 55 লিঙ্গ : মহিলা	WSC2131852 ফটো উপলব্ধ
1057 নাম : মাহাতাব সেখ পিতার নাম: মুকবিল সেখ বাড়ির নং : n0008 বয়স : 60 লিঙ্গ : পুরুষ	WSC2131894 ফটো উপলব্ধ	1058 নাম : হাল্লান সেখ পিতার নাম: নুরমহম্মদ সেখ বাড়ির নং : n0012 বয়স : 61 লিঙ্গ : পুরুষ	HVH1460252 ফটো উপলব্ধ	1059 নাম : জারেনা বিবি স্বামীর নাম: আব্দুল হাল্লান বাড়ির নং : n0012 বয়স : 56 লিঙ্গ : মহিলা	WB/09/055/039302 ফটো উপলব্ধ
1060 নাম : ডালিম সেখ পিতার নাম: আব্দুল মামুন সেখ বাড়ির নং : n0012 বয়স : 29 লিঙ্গ : পুরুষ	WSC1523158 ফটো উপলব্ধ	1061 নাম : হেলালউদ্দিন সেখ পিতার নাম: আব্দুল মামুন বাড়ির নং : এন0012 বয়স : 22 লিঙ্গ : পুরুষ	WSC2766772 ফটো উপলব্ধ	1062 নাম : সামিরুল হক পিতার নাম: মুহম্মদ সেখ বাড়ির নং : n0084 বয়স : 30 লিঙ্গ : পুরুষ	WSC1420942 ফটো উপলব্ধ
1063 নাম : বদর আলী পিতার নাম: দানেশ আলী বাড়ির নং : n0084 বয়স : 70 লিঙ্গ : পুরুষ	HVH1461573 ফটো উপলব্ধ	1064 নাম : গোলবান বিবি স্বামীর নাম: বদর আলি বাড়ির নং : n0084 বয়স : 68 লিঙ্গ : মহিলা	HVH1461458 ফটো উপলব্ধ	1065 নাম : মামনি খাতুন স্বামীর নাম: মোঃ মানিরুল হক বাড়ির নং : n0084 বয়স : 32 লিঙ্গ : মহিলা	WSC1291558 ফটো উপলব্ধ
1066 নাম : সাইদুর রহমান পিতার নাম: মোজ্জা সেখ বাড়ির নং : n0080 বয়স : 35 লিঙ্গ : পুরুষ	WSC1005388 ফটো উপলব্ধ	1067 নাম : মামদুদা বিবি স্বামীর নাম: আকবর আলি বাড়ির নং : n0080 বয়স : 33 লিঙ্গ : মহিলা	WSC1120229 ফটো উপলব্ধ	1068 নাম : মমতাজ বিবি স্বামীর নাম: আকবর আলি বাড়ির নং : n0080 বয়স : 41 লিঙ্গ : মহিলা	HVH2311264 ফটো উপলব্ধ
1069 নাম : উজ্জল সেখ পিতার নাম: জয়ন্ত সেখ বাড়ির নং : n0188 বয়স : 49 লিঙ্গ : পুরুষ	WB/09/055/018390 ফটো উপলব্ধ	1070 নাম : মোঃ মাইনুল ইসলাম পিতার নাম: সাজ্জাদ সেখ বাড়ির নং : n0152 বয়স : 37 লিঙ্গ : পুরুষ	HVH2763530 ফটো উপলব্ধ	1071 নাম : সেতাবুর সেখ পিতার নাম: শিশ মহম্মদ সেখ বাড়ির নং : n0158 বয়স : 63 লিঙ্গ : পুরুষ	WB/09/055/039393 ফটো উপলব্ধ
1072 নাম : মজিবুর রহমান পিতার নাম: সেতাবুর সেখ বাড়ির নং : এন0158 বয়স : 21 লিঙ্গ : পুরুষ	WSC2751063 ফটো উপলব্ধ	1073 নাম : হাসিনা খাতুন স্বামীর নাম: কামিরুল সেখ বাড়ির নং : এন00 বয়স : 21 লিঙ্গ : মহিলা	WSC2792588 ফটো উপলব্ধ	1074 নাম : আকবর আলি পিতার নাম: মোজাফোর সেখ বাড়ির নং : n0080 বয়স : 38 লিঙ্গ : পুরুষ	HVH2311256 ফটো উপলব্ধ
1075 নাম : আসফাক আলি পিতার নাম: মোজাফর বাড়ির নং : n0080 বয়স : 57 লিঙ্গ : পুরুষ	WB/09/055/039331 ফটো উপলব্ধ	1076 নাম : মেহেনুর বিবি স্বামীর নাম: মুর্জা সেখ বাড়ির নং : n0080 বয়স : 58 লিঙ্গ : মহিলা	WSC1960319 ফটো উপলব্ধ	1077 নাম : মুত্তুজা সেখ পিতার নাম: মোজাফর সেখ বাড়ির নং : n0080 বয়স : 63 লিঙ্গ : পুরুষ	WSC1960293 ফটো উপলব্ধ
1078 নাম : সাজ্জাদ সেখ পিতার নাম: দানেশ সেখ বাড়ির নং : n0076 বয়স : 61 লিঙ্গ : পুরুষ	WB/09/055/039346 ফটো উপলব্ধ	1079 নাম : আব্দুস সামদ পিতার নাম: ফকির আল সেখ বাড়ির নং : n0076 বয়স : 34 লিঙ্গ : পুরুষ	WSC1005644 ফটো উপলব্ধ	1080 নাম : সাজ্জাদ সেখ পিতার নাম: এমাজুদ্দিন সেখ বাড়ির নং : n0152 বয়স : 83 লিঙ্গ : পুরুষ	WB/09/055/039361 ফটো উপলব্ধ

বিধানসভা নির্বাচনক্ষেত্রের নং, নাম : 61-লালগোলা  
ভাগ নং, নাম : 1-সমশের বিশ্বাসের পাড়া(আংশিক)

1081 নাম : সফিয়া বিবি স্বামীর নাম: ফরমান সেখ বাড়ির নং : n0076 বয়স : 60 লিঙ্গ : মহিলা	WSC2036838 ফটো উপলব্ধ	1082 নাম : তাহেরা বিবি স্বামীর নাম: ইউনুস আলি বাড়ির নং : n0057 বয়স : 55 লিঙ্গ : মহিলা	HVH1461656 ফটো উপলব্ধ	1083 নাম : ফরমান সেখ পিতার নাম: দানেশ সেখ বাড়ির নং : n0076 বয়স : 65 লিঙ্গ : পুরুষ	WSC2727204 ফটো উপলব্ধ
1084 নাম : খালিদা খাতুন স্বামীর নাম: মোঃ হাসানুজ্জামান বাড়ির নং : এন000 বয়স : 22 লিঙ্গ : মহিলা	WSC2791200 ফটো উপলব্ধ	1085 নাম : আশরাফুল হক পিতার নাম: মুহম্মদ সেখ বাড়ির নং : N0060 বয়স : 26 লিঙ্গ : পুরুষ	WSC2207165 ফটো উপলব্ধ	1086 নাম : নাইমুল হক পিতার নাম: সাইফুদ্দিন আলি বাড়ির নং : n0066 বয়স : 71 লিঙ্গ : পুরুষ	WB/09/055/039090 ফটো উপলব্ধ
1087 নাম : জাবির সেখ পিতার নাম: নাইমুল হক বাড়ির নং : n0113 বয়স : 30 লিঙ্গ : পুরুষ	WSC1562339 ফটো উপলব্ধ	1088 নাম : নাইমুল হক পিতার নাম: ফাইজুদ্দিন বাড়ির নং : n0113 বয়স : 55 লিঙ্গ : পুরুষ	HVH1463553 ফটো উপলব্ধ	1089 নাম : আনারুল হক পিতার নাম: আকবর আলি বাড়ির নং : N0090 বয়স : 24 লিঙ্গ : পুরুষ	WSC2206589 ফটো উপলব্ধ
1090 নাম : আকলেমা বিবি স্বামীর নাম: নাইমুল হক বাড়ির নং : n0066 বয়স : 66 লিঙ্গ : মহিলা	WSC2008803 ফটো উপলব্ধ	1091 নাম : আকতারুল হক পিতার নাম: মাজেদ আলি বাড়ির নং : n0211 বয়স : 28 লিঙ্গ : পুরুষ	WSC1724426 ফটো উপলব্ধ	1092 নাম : মোঃ মোস্তফা পিতার নাম: উজ্জ্বল হক বাড়ির নং : এন0 বয়স : 21 লিঙ্গ : পুরুষ	WSC2720415 ফটো উপলব্ধ
1093 নাম : তাহেজুল হক পিতার নাম: দানেশ হক বাড়ির নং : n0077 বয়স : 55 লিঙ্গ : মহিলা	WSC1844679 ফটো উপলব্ধ	1094 নাম : এসাহাক সেখ পিতার নাম: মুহম্মদ হক বাড়ির নং : n0074 বয়স : 43 লিঙ্গ : পুরুষ	HVH2310316 ফটো উপলব্ধ	1095 নাম : পিয়ারুল হক পিতার নাম: সাইফুল সেখ বাড়ির নং : n0295 বয়স : 26 লিঙ্গ : পুরুষ	WSC1724368 ফটো উপলব্ধ
1096 নাম : কামাল আলম পিতার নাম: মুহম্মদ হক বাড়ির নং : n0074 বয়স : 34 লিঙ্গ : পুরুষ	WSC1291749 ফটো উপলব্ধ	1097 নাম : লুৎফুল হক পিতার নাম: আমেশ মুহম্মদ বাড়ির নং : n0074 বয়স : 66 লিঙ্গ : পুরুষ	WSC2232890 ফটো উপলব্ধ	1098 নাম : ইনজামুল হক পিতার নাম: উজ্জ্বল হক বাড়ির নং : n0077 বয়স : 23 লিঙ্গ : পুরুষ	WSC2516235 ফটো উপলব্ধ
1099 নাম : কোহিনুর খাতুন স্বামীর নাম: কামাল আলম বাড়ির নং : এন074 বয়স : 33 লিঙ্গ : মহিলা	WSC1786714 ফটো উপলব্ধ	1100 নাম : পিয়ারুল সেখ পিতার নাম: মুহম্মদ হক বাড়ির নং : এন0074 বয়স : 22 লিঙ্গ : পুরুষ	WSC2577146 ফটো উপলব্ধ	1101 নাম : সাবিনা খাতুন পিতার নাম: আব্দুল হাবিব বাড়ির নং : n0033 বয়স : 31 লিঙ্গ : মহিলা	WSC1291459 ফটো উপলব্ধ
1102 নাম : ফরিদা বিবি স্বামীর নাম: আব্দুল জামাল বাড়ির নং : n0033 বয়স : 47 লিঙ্গ : মহিলা	HVH1460096 ফটো উপলব্ধ	1103 নাম : রৌসন বিবি স্বামীর নাম: আব্দুল হাবিব বাড়ির নং : n0033 বয়স : 65 লিঙ্গ : মহিলা	WSC2145290 ফটো উপলব্ধ	1104 নাম : মোঃ ইসমাইল সেখ পিতার নাম: আব্দুল জামাল বাড়ির নং : n0033 বয়স : 30 লিঙ্গ : পুরুষ	WSC1420918 ফটো উপলব্ধ
1105 নাম : আব্দুল জামাল পিতার নাম: আব্দুল হাবিব বাড়ির নং : n0033 বয়স : 49 লিঙ্গ : পুরুষ	WSC2230480 ফটো উপলব্ধ	1106 নাম : সাকিনা বিবি স্বামীর নাম: জাহির সেখ বাড়ির নং : n0033 বয়স : 38 লিঙ্গ : মহিলা	HVH2018802 ফটো উপলব্ধ	1107 নাম : জাহির সেখ পিতার নাম: আব্দুল হাবিব বাড়ির নং : n0033 বয়স : 43 লিঙ্গ : পুরুষ	HVH1647635 ফটো উপলব্ধ
1108 নাম : ইমরুল হাসান পিতার নাম: ফাইজুদ্দিন সেখ বাড়ির নং : এন105 বয়স : 28 লিঙ্গ : পুরুষ	WSC1887819 ফটো উপলব্ধ	1109 নাম : আসিক ইকবাল পিতার নাম: গোশ্বাব হোসেন বাড়ির নং : এন0059 বয়স : 23 লিঙ্গ : পুরুষ	WSC2577666 ফটো উপলব্ধ	1110 নাম : গোলাব হোসেন পিতার নাম: ফাইজুদ্দিন সেখ বাড়ির নং : n0059 বয়স : 67 লিঙ্গ : পুরুষ	WSC2230472 ফটো উপলব্ধ

বিধানসভা নির্বাচনক্ষেত্রের নং, নাম : 61-লালগোলা  
ভাগ নং, নাম : 1-সমশের বিশ্বাসের পাড়া(আংশিক)

1111 নাম : মোঃ কামাল হোসেন পিতার নাম : গৌসাম হোসেন বাড়ির নং : n0149 বয়স : 41 লিঙ্গ : পুরুষ	HVH2019792 ফটো উপলব্ধ	1112 নাম : আব্দুর বিবি স্বামীর নাম : আব্দুল হাকিম বাড়ির নং : n0137 বয়স : 28 লিঙ্গ : মহিলা	WSC1682368 ফটো উপলব্ধ	1113 নাম : খালিদা খাতুন পিতার নাম : মোঃ জাহাঙ্গীর হোসেন বাড়ির নং : n0090 বয়স : 30 লিঙ্গ : মহিলা	WSC1480383 ফটো উপলব্ধ
1114 নাম : নুরুল ইসলাম পিতার নাম : গৌসাম হোসেন বাড়ির নং : n0026 বয়স : 35 লিঙ্গ : পুরুষ	WSC1005578 ফটো উপলব্ধ	1115 নাম : মোজাহার হোসেন পিতার নাম : ইমানী মোল্লা বাড়ির নং : n0090 বয়স : 81 লিঙ্গ : পুরুষ	WSC2231017 ফটো উপলব্ধ	1116 নাম : তাসলিমা খাতুন পিতার নাম : মোঃ নাজির হোসেন বাড়ির নং : n0026 বয়স : 36 লিঙ্গ : মহিলা	HVH2763597 ফটো উপলব্ধ
1117 নাম : খাইরুন বিবি স্বামীর নাম : গৌসাম হোসেন বাড়ির নং : n0026 বয়স : 39 লিঙ্গ : মহিলা	WSC0421701 ফটো উপলব্ধ	1118 নাম : হালিমা খাতুন স্বামীর নাম : মুফিজুল ইসলাম বাড়ির নং : n0059 বয়স : 27 লিঙ্গ : মহিলা	WSC2372175 ফটো উপলব্ধ	1119 নাম : জোসনারা বিবি স্বামীর নাম : আব্দুল হাকিম বাড়ির নং : n0026 বয়স : 33 লিঙ্গ : মহিলা	WSC1193739 ফটো উপলব্ধ
1120 নাম : শিরিফা খাতুন স্বামীর নাম : আব্দুল হাকিম বাড়ির নং : n0059 বয়স : 25 লিঙ্গ : মহিলা	WSC2207405 ফটো উপলব্ধ	1121 নাম : পারভিন খাতুন পিতার নাম : মুহিতুল্লাহ বাড়ির নং : n0026 বয়স : 29 লিঙ্গ : মহিলা	WSC1657303 ফটো উপলব্ধ	1122 নাম : জাকির হোসেন পিতার নাম : গৌসাম হোসেন বাড়ির নং : n0059 বয়স : 36 লিঙ্গ : পুরুষ	WSC1005347 ফটো উপলব্ধ
1123 নাম : আরিদা খাতুন স্বামীর নাম : গোলাব হোসেন বাড়ির নং : n0026 বয়স : 31 লিঙ্গ : মহিলা	WSC1613587 ফটো উপলব্ধ	1124 নাম : জাকির হোসেন পিতার নাম : জাকির হোসেন বাড়ির নং : n0149 বয়স : 28 লিঙ্গ : পুরুষ	WSC1682483 ফটো উপলব্ধ	1125 নাম : মোঃ সাইদুর রহমান পিতার নাম : মুজাহার হোসেন বাড়ির নং : n0090 বয়স : 34 লিঙ্গ : পুরুষ	WSC1005651 ফটো উপলব্ধ
1126 নাম : আমির হোসেন পিতার নাম : লালমহম্মদ বাড়ির নং : n0010 বয়স : 81 লিঙ্গ : পুরুষ	HVH1461755 ফটো উপলব্ধ	1127 নাম : আপেল বিবি স্বামীর নাম : আমির হোসেন বাড়ির নং : n0010 বয়স : 76 লিঙ্গ : মহিলা	WB/09/055/039233 ফটো উপলব্ধ	1128 নাম : সফিরুল ইসলাম পিতার নাম : আমির হোসেন বাড়ির নং : n0010 বয়স : 39 লিঙ্গ : পুরুষ	HVH2684504 ফটো উপলব্ধ
1129 নাম : মোঃ পিয়ারুল ইসলাম পিতার নাম : আমির হোসেন বাড়ির নং : n0010 বয়স : 35 লিঙ্গ : পুরুষ	WSC1005495 ফটো উপলব্ধ	1130 নাম : কামনুর বিবি স্বামীর নাম : গোলাব হোসেন বাড়ির নং : n0059 বয়স : 63 লিঙ্গ : মহিলা	WSC2556785 ফটো উপলব্ধ	1131 নাম : রিয়াজুদ্দিন পুন্ডু পিতার নাম : আমির হোসেন বাড়ির নং : n0010 বয়স : 35 লিঙ্গ : পুরুষ	HVH2763472 ফটো উপলব্ধ
1132 নাম : মোসাঃ খাতুন বিবি স্বামীর নাম : রিয়াজুদ্দিন পুন্ডু বাড়ির নং : n0010 বয়স : 31 লিঙ্গ : মহিলা	WSC1005404 ফটো উপলব্ধ	1133 নাম : মানজুরা বিবি স্বামীর নাম : জাকির হোসেন বাড়ির নং : n0059 বয়স : 35 লিঙ্গ : মহিলা	WSC1005818 ফটো উপলব্ধ	1134 নাম : মোঃ আব্দুর মাক্তিব পিতার নাম : মোঃ মোজাহার হোসেন বাড়ির নং : n0090 বয়স : 38 লিঙ্গ : পুরুষ	HVH2502672 ফটো উপলব্ধ
1135 নাম : নাজির হোসেন পিতার নাম : ইমানী মোল্লা বাড়ির নং : n0026 বয়স : 76 লিঙ্গ : পুরুষ	WSC2036689 ফটো উপলব্ধ	1136 নাম : মোঃ মাহাবুর হোসেন পিতার নাম : সেতাবুর আলি বাড়ির নং : n0201 বয়স : 37 লিঙ্গ : পুরুষ	HVH2684900 ফটো উপলব্ধ	1137 নাম : আলমগীর হোসেন পিতার নাম : সেতু আলি বাড়ির নং : n0228 বয়স : 26 লিঙ্গ : পুরুষ	WSC1724590 ফটো উপলব্ধ
1138 নাম : গোলাব সেখ পিতার নাম : এমাজুদ্দিন সেখ বাড়ির নং : n0026 বয়স : 53 লিঙ্গ : পুরুষ	WB/09/055/039291 ফটো উপলব্ধ	1139 নাম : মুকলেসুর রহমান পিতার নাম : গৌসাম হোসেন বাড়ির নং : n0059 বয়স : 39 লিঙ্গ : পুরুষ	HVH2502821 ফটো উপলব্ধ	1140 নাম : আদুরী বিবি স্বামীর নাম : মুকলেসুর রহমান বাড়ির নং : n0059 বয়স : 37 লিঙ্গ : মহিলা	HVH2684462 ফটো উপলব্ধ

বিধানসভা নির্বাচনক্ষেত্রের নং, নাম : 61-লালগোলা  
ভাগ নং, নাম : 1-সমশের বিশ্বাসের পাড়া(আংশিক)

1141 নাম : মনিরুল ইসলাম পিতার নাম : মোঃ আব্দুল হোসেন বাড়ির নং : n0059 বয়স : 35 লিঙ্গ : পুরুষ	HVH2763423 ফটো উপলব্ধ	1142 নাম : মোঃ আলি হোসেন পিতার নাম : মোঃ আব্দুল হোসেন বাড়ির নং : n0059 বয়স : 33 লিঙ্গ : পুরুষ	WSC1193846 ফটো উপলব্ধ	1143 নাম : মোঃ জাকির হোসেন পিতার নাম : মোঃ জাকির হোসেন বাড়ির নং : n0090 বয়স : 43 লিঙ্গ : পুরুষ	HVH2019487 ফটো উপলব্ধ
1144 নাম : আব্দুল হাকিম পিতার নাম : মোঃ জাকির হোসেন বাড়ির নং : n0090 বয়স : 40 লিঙ্গ : পুরুষ	HVH2502680 ফটো উপলব্ধ	1145 নাম : আলমগীর হোসেন পিতার নাম : মোঃ মোজাহার হোসেন বাড়ির নং : n0090 বয়স : 30 লিঙ্গ : পুরুষ	WSC1420850 ফটো উপলব্ধ	1146 নাম : মোঃ মেসবউর ইসলাম পিতার নাম : মোঃ জাকির হোসেন বাড়ির নং : এন0090 বয়স : 20 লিঙ্গ : পুরুষ	WSC2794824 ফটো উপলব্ধ
1147 নাম : নাসরিন বিবি স্বামীর নাম : মোঃ কামাল হোসেন বাড়ির নং : n0149 বয়স : 35 লিঙ্গ : মহিলা	WSC1005610 ফটো উপলব্ধ	1148 নাম : নুরজাহান বিবি স্বামীর নাম : সফিকুল ইসলাম বাড়ির নং : n0010 বয়স : 39 লিঙ্গ : মহিলা	WSC1005628 ফটো উপলব্ধ	1149 নাম : মুসলেমা খাতুন পিতার নাম : মুস্তাক সেখ বাড়ির নং : এন0089 বয়স : 25 লিঙ্গ : মহিলা	NNP2097657 ফটো উপলব্ধ
1150 নাম : শিউলী খাতুন পিতার নাম : গোলাম মোস্তফা বাড়ির নং : এন0093 বয়স : 20 লিঙ্গ : মহিলা	WSC2766871 ফটো উপলব্ধ	1151 নাম : ইনজামুল হক পিতার নাম : মাইদুল আলি বাড়ির নং : এন0099 বয়স : 19 লিঙ্গ : পুরুষ	WSC2832137 ফটো উপলব্ধ	1152 নাম : সাহিন আলম পিতার নাম : মোঃ নাসির উদ্দিন বাড়ির নং : এন00 বয়স : 19 লিঙ্গ : পুরুষ	WSC2832145 ফটো উপলব্ধ
1153 নাম : রিমা খাতুন স্বামীর নাম : সফিকুল ইসলাম বাড়ির নং : এন00 বয়স : 20 লিঙ্গ : মহিলা	WSC2832152 ফটো উপলব্ধ	1154 নাম : নাফিসা সুলতানা পিতার নাম : নাইমুল হক বাড়ির নং : এন00 বয়স : 19 লিঙ্গ : মহিলা	WSC2832160 ফটো উপলব্ধ	1155 নাম : সাফিউর রহমান পিতার নাম : সফিকুল বিশ্বাস বাড়ির নং : এন049 বয়স : 19 লিঙ্গ : পুরুষ	WSC2832186 ফটো উপলব্ধ
1156 নাম : ফালসুনী খাতুন পিতার নাম : সফিকুল বিশ্বাস বাড়ির নং : এন049 বয়স : 21 লিঙ্গ : মহিলা	WSC2851947 ফটো উপলব্ধ	1157 নাম : আনসুরা খাতুন স্বামীর নাম : বারিউল বাড়ির নং : এন0157 বয়স : 20 লিঙ্গ : মহিলা	WSC2836310 ফটো উপলব্ধ	1158 নাম : উনজেরা খাতুন স্বামীর নাম : নেফারুল সেখ বাড়ির নং : এন00 বয়স : 22 লিঙ্গ : মহিলা	WSC2838498 ফটো উপলব্ধ
1159 নাম : সাবরিন খাতুন পিতার নাম : নসেদ আলি বাড়ির নং : এন00 বয়স : 22 লিঙ্গ : মহিলা	WSC2838506 ফটো উপলব্ধ	1160 নাম : মেহেদি হাসান পিতার নাম : আসফাক আলি বাড়ির নং : এন080 বয়স : 19 লিঙ্গ : পুরুষ	WSC2841716 ফটো উপলব্ধ	1161 নাম : ফারুক আব্দুল্লাহ পিতার নাম : ফারুক সেখ বাড়ির নং : এন00 বয়স : 19 লিঙ্গ : পুরুষ	WSC2841773 ফটো উপলব্ধ
1162 নাম : আসিফ ইকবাল পিতার নাম : মোঃ আসরাফুল বাড়ির নং : এন00 বয়স : 19 লিঙ্গ : পুরুষ	WSC2842235 ফটো উপলব্ধ	1163 নাম : সহেল রানা পিতার নাম : আমিনুল হক বাড়ির নং : এন087 বয়স : 19 লিঙ্গ : পুরুষ	WSC2843316 ফটো উপলব্ধ	1164 নাম : সারজিনা খাতুন স্বামীর নাম : আমিনুল বাড়ির নং : এন04 বয়স : 23 লিঙ্গ : মহিলা	WSC2848729 ফটো উপলব্ধ
1165 নাম : লিলফা খাতুন পিতার নাম : নূর ইসলাম সেখ বাড়ির নং : এন0012 বয়স : 29 লিঙ্গ : মহিলা	WPL2349215 ফটো উপলব্ধ	1166 নাম : সামিম সেখ পিতার নাম : রফিকুল সেখ বাড়ির নং : এন082 বয়স : 19 লিঙ্গ : পুরুষ	WSC2853901 ফটো উপলব্ধ	1167 নাম : রেহেনা খাতুন স্বামীর নাম : মুসা আলি বাড়ির নং : এন001 বয়স : 21 লিঙ্গ : মহিলা	WSC2859429 ফটো উপলব্ধ
1168 নাম : নাজমিরা খাতুন পিতার নাম : মুফক্কর সেখ বাড়ির নং : এন0031 বয়স : 25 লিঙ্গ : মহিলা	ACY2272805 ফটো উপলব্ধ				

বিধানসভা নির্বাচনক্ষেত্রের নং, নাম : 61-লালগোলা  
1- সংযোজন তালিকা 1 (01-01-2026 28-02-2026 )

নির্বাচক সংখ্যার সারসংক্ষেপ :								
A) নির্বাচকের সংখ্যা :								
	নির্বাচক তালিকার প্রকৃতি	নির্বাচক তালিকার পরিচিতি :	নির্বাচকের সংখ্যা :					
			পুরুষ	মহিলা	তৃতীয় লিঙ্গ	মোট		
I	মূল তালিকা	মূল তালিকা	বিশেষ নিবিড় সংশোধনী ২০২৬-এর চূড়ান্ত ভোটার তালিকা		622	546	0	1168
II	1- সংযোজন তালিকা	সংযোজনী 1	বিশেষ সংক্ষিপ্ত সংশোধন 2026		0	0	0	0
III	2- বিয়োজন তালিকা	সংযোজনী 1	বিশেষ সংক্ষিপ্ত সংশোধন 2026		0	0	0	0
IV	'লিঙ্গ ক্ষেত্রের' পরিবর্তনের কারণে পার্থক্য			0	0	0	0	
নির্বাচকের মোট সংখ্যা (I+II-III+IV)				622	546	0	1168	
B) ক্রটি সংশোধনের সংখ্যা :								
নির্বাচক তালিকার প্রকৃতি	নির্বাচক তালিকার পরিচিতি :	ক্রটি সংশোধনের সংখ্যা :						
সংযোজনী 1	বিশেষ সংক্ষিপ্ত সংশোধন 2026	0						

নির্বাচক নিবন্ধন আধিকারিকের স্বাক্ষর

E-মৃত, S-স্থানান্তরিত, R-একাধিকবার অন্তর্ভুক্ত, M-নিখোঁজ, Q-যোগ্য নহে