

## নির্বাচক তালিকা 2026 S25 পশ্চিমবঙ্গ

|   |                           |  |                 |              |     |
|---|---------------------------|--|-----------------|--------------|-----|
| বিধানসভা নির্বাচনক্ষেত্রের নং, নাম ও সংরক্ষণের স্থিতি : 61 - লালগোলা (সাধারণ)   |                           | অংশ নং : 122                                       |                 |              |     |
| বিধানসভা নির্বাচনক্ষেত্রটি যে লোকসভা নির্বাচনক্ষেত্রের / ক্ষেত্রসমূহের অন্তর্ভুক্ত তার নং, নাম ও সংরক্ষণ স্থিতি : 9 - জঙ্গীপুর (সাধারণ) |                           |  |                 |              |     |
| 1. সংশোধনের পূর্ণ বিবরণ   |                           |  |                 |              |     |
| সংশোধনের বৎসর :   | 2026                      | নির্বাচক তালিকার পরিচিতি :                         |                 |              |     |
| ভিত্তি তারিখ :  | 01-01-2026                | বিশেষ নিবিড় সংশোধনী ২০২৬-এর চূড়ান্ত ভোটার তালিকা |                 |              |     |
| সংশোধনের প্রকৃতি :  | বিশেষ নিবিড় সংশোধনী 2026 |  |                 |              |     |
| প্রকাশনার তারিখ :   | 28-02-2026                |  |                 |              |     |
| 2. অংশ ও নির্বাচনী এলাকার পূর্ণ বিবরণ :   |                           |  |                 |              |     |
| অংশের ভাগ নং ও নাম :  |                           |  |                 |              |     |
| 1-পুরাতন বয়রা (বাঁধপুল)  |                           |  |                 |              |     |
| 2-বয়রা   |                           |  |                 |              |     |
|   |                           | প্রধান শহর/গ্রাম                                   | : বয়রা         |              |     |
|   |                           | ওয়ার্ড  | :               |              |     |
|   |                           | থানা   | : লালগোলা       |              |     |
|   |                           | গ্রাম পঞ্চায়েত                                    | : বিলবোরা কোপরা |              |     |
|   |                           | ব্লক   | : লালগোলা       |              |     |
|   |                           | মহকুমা   | : লালবাগ        |              |     |
|   |                           | জেলা   | : মুর্শিদাবাদ   |              |     |
|   |                           | পিন  | : 742148        |              |     |
| 3. ভোট গ্রহন কেন্দ্রের পূর্ণ বিবরণ :  |                           |  |                 |              |     |
| ভোট গ্রহন কেন্দ্রের নং, নাম :   |                           | ভোট গ্রহন কেন্দ্রের শ্রেণী :                       |                 | গ্রামীণ      |     |
| 122 - খান্দুয়া প্রাইমারী স্কুল   |                           | এই অংশে সহায়ক ভোটগ্রহন কেন্দ্রের সংখ্যা           |                 | 0            |     |
| ভোট গ্রহন কেন্দ্রের ঠিকানা :  |                           | :  |                 |              |     |
| খান্দুয়া প্রাইমারী স্কুল, রুম-2, বয়রা   |                           |  |                 |              |     |
| 4. নির্বাচকের সংখ্যা :  |                           |  |                 |              |     |
| প্রথম ক্রমিক নং   | শেষ ক্রমিক নং             | মোট সংখ্যা   |                 |              |     |
|   |                           | পুরুষ  | মহিলা           | তৃতীয় লিঙ্গ | মোট |
| 1   | 465                       | 239  | 226             | 0            | 465 |

নির্বাচক নিবন্ধন আধিকারিকের স্বাক্ষর

Nazri Naksha

Google Map View

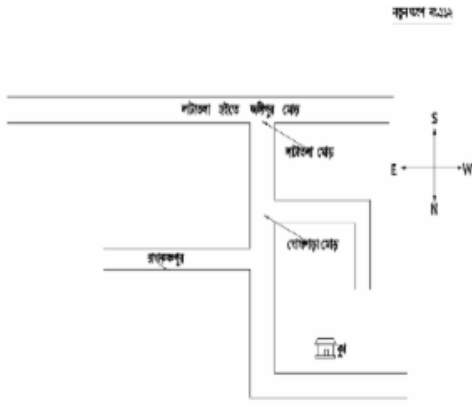

Polling Station Building Front View

Polling Station Front View



Cad View

Key MAP View

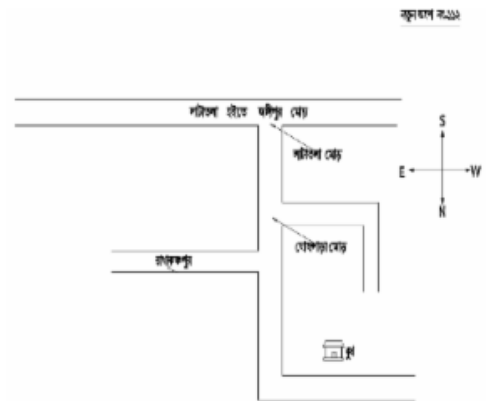
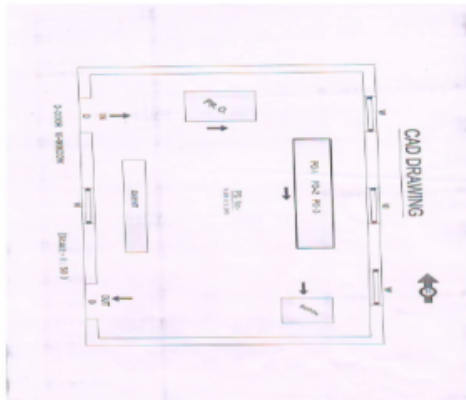

বিধানসভা নির্বাচনকেন্দ্রের নং, নাম : 61-লালগোলা  
ভাগ নং, নাম : 1-পুরাতন বয়রা (বাঁধপুল)

|  |                          |  |                          |  |                          |
|--|--------------------------|--|--------------------------|--|--------------------------|
| 1<br>নাম : আসাদুল সেক<br>পিতার নাম : আশুদ মামুন<br>বাড়ির নং : n0025<br>বয়স : 37 লিঙ্গ : পুরুষ      | WSC0424200<br>ফটো উপলব্ধ | 2<br>নাম : মোসাঃ দুললি খাতুন<br>পিতার নাম : আশুদ মামুন<br>বাড়ির নং : n0025<br>বয়স : 29 লিঙ্গ : মহিলা | WSC1523315<br>ফটো উপলব্ধ | 3<br>নাম : তানজেরা বিবি<br>স্বামীর নাম : আশাদুল সেক<br>বাড়ির নং : n0025<br>বয়স : 37 লিঙ্গ : মহিলা      | HVH2763654<br>ফটো উপলব্ধ |
| 4<br>নাম : আলি হোসেন<br>পিতার নাম : মোজাম্ম<br>বাড়ির নং : n0005<br>বয়স : 34 লিঙ্গ : পুরুষ          | WSC1523299<br>ফটো উপলব্ধ | 5<br>নাম : হাসানারা খাতুন<br>পিতার নাম : আশুদ সালাম<br>বাড়ির নং : n0018<br>বয়স : 31 লিঙ্গ : মহিলা    | WSC1523273<br>ফটো উপলব্ধ | 6<br>নাম : কামিরুল সেক<br>পিতার নাম : আশুদ সালাম<br>বাড়ির নং : n0018<br>বয়স : 31 লিঙ্গ : পুরুষ         | WSC1523240<br>ফটো উপলব্ধ |
| 7<br>নাম : বেদারুল হক<br>পিতার নাম : মুজাম্ম আলি<br>বাড়ির নং : n0040<br>বয়স : 44 লিঙ্গ : পুরুষ     | HVH2310761<br>ফটো উপলব্ধ | 8<br>নাম : আব্দুর রশিদ<br>পিতার নাম : মুজাম্ম সেক<br>বাড়ির নং : n0032<br>বয়স : 61 লিঙ্গ : পুরুষ      | WSC2797744<br>ফটো উপলব্ধ | 9<br>নাম : আসাদুল হক<br>পিতার নাম : আব্দুর রশিদ<br>বাড়ির নং : n0032<br>বয়স : 33 লিঙ্গ : পুরুষ          | WSC1292002<br>ফটো উপলব্ধ |
| 10<br>নাম : হাজেকুল হক<br>পিতার নাম : আব্দুর রাসিদ<br>বাড়ির নং : n0022<br>বয়স : 28 লিঙ্গ : পুরুষ   | WSC1657329<br>ফটো উপলব্ধ | 11<br>নাম : আব্দুল রহিম<br>মায়ের নাম : সুরারত বেওয়া<br>বাড়ির নং : n0029<br>বয়স : 28 লিঙ্গ : পুরুষ  | WSC1613785<br>ফটো উপলব্ধ | 12<br>নাম : রোকিয়া বিবি<br>স্বামীর নাম : রফিকুল সেক<br>বাড়ির নং : n0025<br>বয়স : 33 লিঙ্গ : মহিলা     | WSC1613801<br>ফটো উপলব্ধ |
| 13<br>নাম : টপগী খাতুন<br>পিতার নাম : আশুদ সালাম<br>বাড়ির নং : n0018<br>বয়স : 29 লিঙ্গ : মহিলা     | WSC1613884<br>ফটো উপলব্ধ | 14<br>নাম : মোঃ সাহারুদ্দিন<br>পিতার নাম : আশুদ কারির<br>বাড়ির নং : n0032<br>বয়স : 31 লিঙ্গ : পুরুষ  | WSC1613892<br>ফটো উপলব্ধ | 15<br>নাম : নাসেমা বিবি<br>স্বামীর নাম : আব্দুল সেক<br>বাড়ির নং : n0018<br>বয়স : 48 লিঙ্গ : মহিলা      | WSC1780972<br>ফটো উপলব্ধ |
| 16<br>নাম : মিনারুল সেক<br>পিতার নাম : আশুদ মামুন<br>বাড়ির নং : n0025<br>বয়স : 25 লিঙ্গ : পুরুষ    | WSC1823004<br>ফটো উপলব্ধ | 17<br>নাম : অঙ্গুরা বিবি<br>স্বামীর নাম : কেতাবুল সেক<br>বাড়ির নং : N0064<br>বয়স : 42 লিঙ্গ : মহিলা  | HVH2249837<br>ফটো উপলব্ধ | 18<br>নাম : মোঃ হকফুল<br>পিতার নাম : বাবুল সেক<br>বাড়ির নং : N0005<br>বয়স : 24 লিঙ্গ : পুরুষ           | WSC2207421<br>ফটো উপলব্ধ |
| 19<br>নাম : নেশফুল বিবি<br>স্বামীর নাম : নুজরুল সেক<br>বাড়ির নং : N0100<br>বয়স : 51 লিঙ্গ : মহিলা  | WSC2315364<br>ফটো উপলব্ধ | 20<br>নাম : মোঃ ফিট সেক<br>পিতার নাম : নুজরুল সেক<br>বাড়ির নং : N0100<br>বয়স : 33 লিঙ্গ : পুরুষ      | WSC1292143<br>ফটো উপলব্ধ | 21<br>নাম : মানুয়ারা বিবি<br>স্বামীর নাম : নেজাম<br>বাড়ির নং : n0005<br>বয়স : 52 লিঙ্গ : মহিলা        | WSC2235083<br>ফটো উপলব্ধ |
| 22<br>নাম : নেজাম<br>পিতার নাম : আলি<br>বাড়ির নং : n0005<br>বয়স : 56 লিঙ্গ : পুরুষ                 | HVH1460435<br>ফটো উপলব্ধ | 23<br>নাম : জামিরুল<br>পিতার নাম : আশুদ সালাম<br>বাড়ির নং : n0018<br>বয়স : 38 লিঙ্গ : পুরুষ          | WSC1291996<br>ফটো উপলব্ধ | 24<br>নাম : নুজরুল সেক<br>পিতার নাম : মুকবিল সেক<br>বাড়ির নং : N0100<br>বয়স : 56 লিঙ্গ : পুরুষ         | WSC2315323<br>ফটো উপলব্ধ |
| 25<br>নাম : হাসিবুর সেক<br>পিতার নাম : নেজাম সেক<br>বাড়ির নং : N0005<br>বয়স : 24 লিঙ্গ : পুরুষ     | WSC2373710<br>ফটো উপলব্ধ | 26<br>নাম : জোহরা খাতুন<br>স্বামীর নাম : মোঃ ফিট সেক<br>বাড়ির নং : N0100<br>বয়স : 27 লিঙ্গ : মহিলা   | WSC2373207<br>ফটো উপলব্ধ | 27<br>নাম : সাবিনা ইয়াসমিন<br>স্বামীর নাম : আব্দুল রহিম<br>বাড়ির নং : N0029<br>বয়স : 27 লিঙ্গ : মহিলা | WSC2373363<br>ফটো উপলব্ধ |
| 28<br>নাম : ইসমোতাবা খাতুন<br>পিতার নাম : নুজরুল সেক<br>বাড়ির নং : N0100<br>বয়স : 29 লিঙ্গ : মহিলা | WSC2373892<br>ফটো উপলব্ধ | 29<br>নাম : কাওসার আলি<br>পিতার নাম : আশুদ সালাম<br>বাড়ির নং : N0018<br>বয়স : 25 লিঙ্গ : পুরুষ       | WSC2373744<br>ফটো উপলব্ধ | 30<br>নাম : জয়নুর বিবি<br>স্বামীর নাম : বাবুল সেক<br>বাড়ির নং : n0005<br>বয়স : 49 লিঙ্গ : মহিলা       | WSC2458677<br>ফটো উপলব্ধ |

বিধানসভা নির্বাচনকেন্দ্রের নং, নাম : 61-লালগোলা  
ভাগ নং, নাম : 1-পুরাতন বয়রা (বাঁধপুল)

|   |                                |  |                          |  |                          |
|---|--------------------------------|--|--------------------------|--|--------------------------|
| 31<br>নাম : রফিকুল সেখ<br>পিতার নাম : নূরুল ইসলাম<br>বাড়ির নং : n0025<br>বয়স : 38 লিঙ্গ : পুরুষ           | WSC1292010<br>ফটো উপলব্ধ       | 32<br>নাম : সাবিনা খাতুন<br>স্বামীর নাম : রফিকুল সেখ<br>বাড়ির নং : এন0018<br>বয়স : 22 লিঙ্গ : মহিলা  | WSC2580272<br>ফটো উপলব্ধ | 33<br>নাম : সোনালী খাতুন<br>স্বামীর নাম : মিনারুল সেখ<br>বাড়ির নং : এন00<br>বয়স : 25 লিঙ্গ : মহিলা     | WSC2580926<br>ফটো উপলব্ধ |
| 34<br>নাম : ইয়াকুব হোসেন<br>পিতার নাম : মোঃ মেজাম<br>বাড়ির নং : এন005<br>বয়স : 24 লিঙ্গ : পুরুষ          | WSC2580702<br>ফটো উপলব্ধ       | 35<br>নাম : ইয়াকুব খাতুন<br>পিতার নাম : আব্দুল রাসিদ<br>বাড়ির নং : এন0032<br>বয়স : 23 লিঙ্গ : মহিলা | WSC2706166<br>ফটো উপলব্ধ | 36<br>নাম : রাবিয়া বিবি<br>স্বামীর নাম : আব্দুস সালাম<br>বাড়ির নং : n0018<br>বয়স : 68 লিঙ্গ : মহিলা   | WSC2728327<br>ফটো উপলব্ধ |
| 37<br>নাম : বাবলু সেখ<br>পিতার নাম : দানেশ আলি<br>বাড়ির নং : n0005<br>বয়স : 52 লিঙ্গ : পুরুষ              | HVH2020097<br>ফটো উপলব্ধ       | 38<br>নাম : নাজির সেখ<br>পিতার নাম : আব্দুস সালাম<br>বাড়ির নং : নং108<br>বয়স : 26 লিঙ্গ : পুরুষ      | WSC2517399<br>ফটো উপলব্ধ | 39<br>নাম : চুমকি খাতুন<br>স্বামীর নাম : আব্দুল হোসেন<br>বাড়ির নং : n0005<br>বয়স : 29 লিঙ্গ : মহিলা    | WSC1523307<br>ফটো উপলব্ধ |
| 40<br>নাম : মরিয়ম বিবি<br>স্বামীর নাম : সেখ সফিকুল রহমান<br>বাড়ির নং : n0032<br>বয়স : 34 লিঙ্গ : মহিলা   | WSC1291947<br>ফটো উপলব্ধ       | 41<br>নাম : সাগরি বিবি<br>স্বামীর নাম : ফারুক সেখ<br>বাড়ির নং : n0032<br>বয়স : 36 লিঙ্গ : মহিলা      | HVH2763712<br>ফটো উপলব্ধ | 42<br>নাম : ফারুক সেখ<br>পিতার নাম : আব্দুল রাসিদ<br>বাড়ির নং : n0032<br>বয়স : 38 লিঙ্গ : পুরুষ        | HVH2684710<br>ফটো উপলব্ধ |
| 43<br>নাম : শামেগুন্নেহার বিবি<br>স্বামীর নাম : আব্দুর রসিদ<br>বাড়ির নং : n0032<br>বয়স : 57 লিঙ্গ : মহিলা | WSC2820488<br>ফটো উপলব্ধ       | 44<br>নাম : মিলি খাতুন<br>স্বামীর নাম : কাউদার আলি<br>বাড়ির নং : N0018<br>বয়স : 28 লিঙ্গ : মহিলা     | WSC2373819<br>ফটো উপলব্ধ | 45<br>নাম : আব্দুস সালাম<br>পিতার নাম : সোনার্দী সেখ<br>বাড়ির নং : n0018<br>বয়স : 69 লিঙ্গ : পুরুষ     | HVH2019982<br>ফটো উপলব্ধ |
| 46<br>নাম : সুকতারী খাতুন<br>পিতার নাম : রাজ্জাক<br>বাড়ির নং : এন089<br>বয়স : 21 লিঙ্গ : মহিলা            | WSC2782738<br>ফটো উপলব্ধ       | 47<br>নাম : তানজিলা খাতুন<br>পিতার নাম : রাজ্জাক<br>বাড়ির নং : এন089<br>বয়স : 20 লিঙ্গ : মহিলা       | WSC2782753<br>ফটো উপলব্ধ | 48<br>নাম : নাসিমা খাতুন<br>স্বামীর নাম : মোঃ সাহাবুদ্দিন<br>বাড়ির নং : এন00<br>বয়স : 21 লিঙ্গ : মহিলা | WSC2734846<br>ফটো উপলব্ধ |
| 49<br>নাম : আনারুল সেখ<br>পিতার নাম : মাহাতাব সেখ<br>বাড়ির নং : n0036<br>বয়স : 44 লিঙ্গ : পুরুষ           | HVH2020733<br>ফটো উপলব্ধ       | 50<br>নাম : আব্দুল মান্নান<br>পিতার নাম : সাবের আলি<br>বাড়ির নং : n0025<br>বয়স : 66 লিঙ্গ : পুরুষ    | WSC1964907<br>ফটো উপলব্ধ | 51<br>নাম : জাকেরা বিবি<br>স্বামীর নাম : আবদুল মান্নান<br>বাড়ির নং : n0025<br>বয়স : 64 লিঙ্গ : মহিলা   | WSC1964923<br>ফটো উপলব্ধ |
| 52<br>নাম : মর্জিনা বিবি<br>স্বামীর নাম : সাজাহান আলি<br>বাড়ির নং : n0033<br>বয়স : 51 লিঙ্গ : মহিলা       | WB/09/055/042089<br>ফটো উপলব্ধ | 53<br>নাম : আখিরুল ইসলাম<br>পিতার নাম : মোস্তাফিজ আলি<br>বাড়ির নং : n0015<br>বয়স : 29 লিঙ্গ : পুরুষ  | WSC1523232<br>ফটো উপলব্ধ | 54<br>নাম : বেবিয়ারা বিবি<br>স্বামীর নাম : মজিবুর রহমান<br>বাড়ির নং : n0015<br>বয়স : 45 লিঙ্গ : মহিলা | HVH2020121<br>ফটো উপলব্ধ |
| 55<br>নাম : এরসাদ আলি<br>পিতার নাম : জালাম হোসেন<br>বাড়ির নং : n0124<br>বয়স : 26 লিঙ্গ : পুরুষ            | WSC1724673<br>ফটো উপলব্ধ       | 56<br>নাম : ইউসুফ আলি<br>পিতার নাম : সাজাহান আলি<br>বাড়ির নং : এন033<br>বয়স : 21 লিঙ্গ : পুরুষ       | WSC2720746<br>ফটো উপলব্ধ | 57<br>নাম : সারমিন খাতুন<br>স্বামীর নাম : সামায়েন সেখ<br>বাড়ির নং : এন0<br>বয়স : 22 লিঙ্গ : মহিলা     | WSC2724987<br>ফটো উপলব্ধ |
| 58<br>নাম : সোমা খাতুন<br>স্বামীর নাম : মোস্তাফিজ আলি<br>বাড়ির নং : এন00<br>বয়স : 34 লিঙ্গ : মহিলা        | WSC2580777<br>ফটো উপলব্ধ       | 59<br>নাম : পেস্কার আলি<br>পিতার নাম : মুনতাজ সেখ<br>বাড়ির নং : n0015<br>বয়স : 51 লিঙ্গ : পুরুষ      | HVH1461391<br>ফটো উপলব্ধ | 60<br>নাম : ইব্রাহিম সেখ<br>পিতার নাম : সাজাহান আলি<br>বাড়ির নং : এন0033<br>বয়স : 27 লিঙ্গ : পুরুষ     | WSC2580405<br>ফটো উপলব্ধ |

বিধানসভা নির্বাচনকেন্দ্রের নং, নাম : 61-লালগোলা  
ভাগ নং, নাম : 1-পুরাতন বয়রা (বাঁধপুল)

|   |                  |            |   |                  |            |  |            |            |
|---|------------------|------------|---|------------------|------------|--|------------|------------|
| 61  | WSC2466217       | ফটো উপলব্ধ | 62  | WSC2517191       | ফটো উপলব্ধ | 63   | HVH2684744 | ফটো উপলব্ধ |
| নাম : ফিরোজা বিবি<br>স্বামীর নাম : পেঙ্গার আলি<br>বাড়ির নং : n0015<br>বয়স : 47 লিঙ্গ : মহিলা        |                  |            | নাম : সেলিম সেখ<br>পিতার নাম : সাজাহান আলি<br>বাড়ির নং : নং33<br>বয়স : 23 লিঙ্গ : পুরুষ           |                  |            | নাম : মোঃ কবির হোসেন<br>পিতার নাম : সেকেন্দার আলি<br>বাড়ির নং : n0017<br>বয়স : 39 লিঙ্গ : পুরুষ    |            |            |
| 64  | WSC1291954       | ফটো উপলব্ধ | 65  | WSC1822998       | ফটো উপলব্ধ | 66   | WSC1781103 | ফটো উপলব্ধ |
| নাম : তারাফুল বিবি<br>স্বামীর নাম : মোঃ কবির হোসেন<br>বাড়ির নং : n0017<br>বয়স : 33 লিঙ্গ : মহিলা    |                  |            | নাম : অয়জুল আলি<br>পিতার নাম : সুইবর রহমান<br>বাড়ির নং : এন07<br>বয়স : 27 লিঙ্গ : পুরুষ          |                  |            | নাম : সামউন সেখ<br>পিতার নাম : পেঙ্গার আলি<br>বাড়ির নং : এন015<br>বয়স : 26 লিঙ্গ : পুরুষ           |            |            |
| 67  | WSC1724731       | ফটো উপলব্ধ | 68  | WB/09/055/042041 | ফটো উপলব্ধ | 69   | HVH1461144 | ফটো উপলব্ধ |
| নাম : ইরমান আলি<br>পিতার নাম : আমজাদ সেখ<br>বাড়ির নং : n0130<br>বয়স : 26 লিঙ্গ : পুরুষ              |                  |            | নাম : বদর আলি<br>পিতার নাম : সান্তার সেখ<br>বাড়ির নং : n0014<br>বয়স : 63 লিঙ্গ : পুরুষ            |                  |            | নাম : সেকেন্দার আলি<br>পিতার নাম : সান্তার আলি<br>বাড়ির নং : n0017<br>বয়স : 59 লিঙ্গ : পুরুষ       |            |            |
| 70  | WB/09/055/042049 | ফটো উপলব্ধ | 71  | HVH2684694       | ফটো উপলব্ধ | 72   | HVH1460542 | ফটো উপলব্ধ |
| নাম : মিলিয়ারা বিবি<br>স্বামীর নাম : সেকেন্দার আলি<br>বাড়ির নং : n0017<br>বয়স : 53 লিঙ্গ : মহিলা   |                  |            | নাম : মোঃ নবীর সেখ<br>পিতার নাম : মোঃ সেকেন্দার আলি<br>বাড়ির নং : n0017<br>বয়স : 38 লিঙ্গ : পুরুষ |                  |            | নাম : আকবর আলি<br>পিতার নাম : ইউসেফ সেখ<br>বাড়ির নং : n0023<br>বয়স : 61 লিঙ্গ : পুরুষ              |            |            |
| 73  | WB/09/055/042071 | ফটো উপলব্ধ | 74  | HVH2020006       | ফটো উপলব্ধ | 75   | WSC1724749 | ফটো উপলব্ধ |
| নাম : মেহেনুর বিবি<br>স্বামীর নাম : আকবর আলি<br>বাড়ির নং : n0023<br>বয়স : 53 লিঙ্গ : মহিলা          |                  |            | নাম : সাজাহান আলি<br>পিতার নাম : মুজাফফর হোসেন<br>বাড়ির নং : n0033<br>বয়স : 55 লিঙ্গ : পুরুষ      |                  |            | নাম : নীলুফা ইয়াসমিন<br>স্বামীর নাম : সেকেন্দার আলি<br>বাড়ির নং : n0131<br>বয়স : 28 লিঙ্গ : মহিলা |            |            |
| 76  | WSC2746741       | ফটো উপলব্ধ | 77  | WSC2746766       | ফটো উপলব্ধ | 78   | WSC1421171 | ফটো উপলব্ধ |
| নাম : রফিকুল ইসলাম<br>পিতার নাম : রিয়াজুদ্দিন সেখ<br>বাড়ির নং : n0009<br>বয়স : 59 লিঙ্গ : পুরুষ    |                  |            | নাম : মমতাজ বিবি<br>স্বামীর নাম : রফিকুল ইসলাম<br>বাড়ির নং : n0009<br>বয়স : 55 লিঙ্গ : মহিলা      |                  |            | নাম : মহঃ ইয়াকুব হুসেন<br>পিতার নাম : রফিকুল ইসলাম<br>বাড়ির নং : n0009<br>বয়স : 31 লিঙ্গ : পুরুষ  |            |            |
| 79  | HVH2684686       | ফটো উপলব্ধ | 80  | WSC2207694       | ফটো উপলব্ধ | 81   | WSC1724764 | ফটো উপলব্ধ |
| নাম : পারভিন আকতার<br>স্বামীর নাম : মোঃ আলমগীর হোসেন<br>বাড়ির নং : এন0009<br>বয়স : 37 লিঙ্গ : মহিলা |                  |            | নাম : সাকিবুল ইসলাম<br>পিতার নাম : কাদির সেখ<br>বাড়ির নং : N00<br>বয়স : 25 লিঙ্গ : পুরুষ          |                  |            | নাম : কাজিবুল ইসলাম<br>পিতার নাম : বাবুল সেখ<br>বাড়ির নং : n0133<br>বয়স : 27 লিঙ্গ : পুরুষ         |            |            |
| 82  | WSC2579928       | ফটো উপলব্ধ | 83  | WSC2720787       | ফটো উপলব্ধ | 84   | WSC2720720 | ফটো উপলব্ধ |
| নাম : মৌসুমী খাতুন<br>স্বামীর নাম : ইয়াকুব হাসান<br>বাড়ির নং : এন0001<br>বয়স : 23 লিঙ্গ : মহিলা    |                  |            | নাম : ইয়াসির হামিদ<br>পিতার নাম : রফিকুল ইসলাম<br>বাড়ির নং : এন0<br>বয়স : 21 লিঙ্গ : পুরুষ       |                  |            | নাম : ফেসী খাতুন<br>স্বামীর নাম : উকিল সেখ<br>বাড়ির নং : এন0<br>বয়স : 22 লিঙ্গ : মহিলা             |            |            |
| 85  | WSC1421155       | ফটো উপলব্ধ | 86  | WSC2109460       | ফটো উপলব্ধ | 87   | WSC2014637 | ফটো উপলব্ধ |
| নাম : রেজাবুল সেখ<br>পিতার নাম : একরাল সেখ<br>বাড়ির নং : n0024<br>বয়স : 35 লিঙ্গ : পুরুষ            |                  |            | নাম : সেখ একরাল<br>পিতার নাম : মুজাফফর সেখ<br>বাড়ির নং : n0024<br>বয়স : 76 লিঙ্গ : পুরুষ          |                  |            | নাম : ফাজেলা বিবি<br>স্বামীর নাম : সেখ একরাল<br>বাড়ির নং : n0024<br>বয়স : 73 লিঙ্গ : মহিলা         |            |            |
| 88  | WSC2014223       | ফটো উপলব্ধ | 89  | HVH1460906       | ফটো উপলব্ধ | 90   | WSC1523224 | ফটো উপলব্ধ |
| নাম : সেখ বাবুল সেখ<br>পিতার নাম : সেখ একরাল সেখ<br>বাড়ির নং : n0024<br>বয়স : 52 লিঙ্গ : পুরুষ      |                  |            | নাম : বেদুরা বিবি<br>স্বামীর নাম : সেখ বাবুল<br>বাড়ির নং : n0024<br>বয়স : 48 লিঙ্গ : মহিলা        |                  |            | নাম : উকিল সেখ<br>পিতার নাম : সেখ বাবুল সেখ<br>বাড়ির নং : n0024<br>বয়স : 29 লিঙ্গ : পুরুষ          |            |            |

বিধানসভা নির্বাচনক্ষেত্রের নং, নাম : 61-লালগোলা  
ভাগ নং, নাম : 1-পুরাতন বয়রা (বাঁধপুল)

|     |            |  |            |     |            |  |            |     |            |   |            |
|-----|------------|--|------------|-----|------------|--|------------|-----|------------|---|------------|
| 91  | WSC1005883 | নাম : সোলেমান সৈখ<br>পিতার নাম : সৈখ একরুল সৈখ<br>বাড়ির নং : n0024<br>বয়স : 42 লিঙ্গ : পুরুষ     | ফটো উপলব্ধ | 92  | WSC0424879 | নাম : হাসনের বিবি<br>স্বামীর নাম : সোলেমান সৈখ<br>বাড়ির নং : n0024<br>বয়স : 37 লিঙ্গ : মহিলা     | ফটো উপলব্ধ | 93  | WSC1120427 | নাম : সানুয়ারা বিবি<br>স্বামীর নাম : সোলেমান সৈখ<br>বাড়ির নং : n0024<br>বয়স : 33 লিঙ্গ : মহিলা     | ফটো উপলব্ধ |
| 94  | WSC1421163 | নাম : জিয়াবুর সৈখ<br>পিতার নাম : সৈখ একরুল সৈখ<br>বাড়ির নং : n0024<br>বয়স : 33 লিঙ্গ : পুরুষ    | ফটো উপলব্ধ | 95  | WSC1682574 | নাম : আব্দুল করিম<br>পিতার নাম : নূরুল হক<br>বাড়ির নং : n0114<br>বয়স : 27 লিঙ্গ : পুরুষ          | ফটো উপলব্ধ | 96  | WSC2786770 | নাম : মোঃ সালামা খাতুন<br>স্বামীর নাম : আব্দুল করিম<br>বাড়ির নং : এন00<br>বয়স : 20 লিঙ্গ : মহিলা    | ফটো উপলব্ধ |
| 97  | WSC1927045 | নাম : সফিকুল ইসলাম<br>পিতার নাম : জয়নাল আবেদিন<br>বাড়ির নং : n0004<br>বয়স : 48 লিঙ্গ : পুরুষ    | ফটো উপলব্ধ | 98  | WSC1926112 | নাম : শেফালি বিবি<br>স্বামীর নাম : আব্দুল কাবির<br>বাড়ির নং : n0004<br>বয়স : 50 লিঙ্গ : মহিলা    | ফটো উপলব্ধ | 99  | WSC1613850 | নাম : মোঃ ইসহাক<br>পিতার নাম : আব্দুল কাবির<br>বাড়ির নং : n0004<br>বয়স : 28 লিঙ্গ : পুরুষ           | ফটো উপলব্ধ |
| 100 | WSC2005742 | নাম : আবদুল কাবির<br>পিতার নাম : জয়নাল আবেদিন<br>বাড়ির নং : n0004<br>বয়স : 57 লিঙ্গ : পুরুষ     | ফটো উপলব্ধ | 101 | HVH2020014 | নাম : আকিদুন্নেসা<br>স্বামীর নাম : সফিকুল ইসলাম<br>বাড়ির নং : n0004<br>বয়স : 41 লিঙ্গ : মহিলা    | ফটো উপলব্ধ | 102 | WSC2720795 | নাম : আব্দুল খালেক<br>পিতার নাম : সফিকুল ইসলাম<br>বাড়ির নং : এন04<br>বয়স : 21 লিঙ্গ : পুরুষ         | ফটো উপলব্ধ |
| 103 | WSC1657311 | নাম : কাওসার আক্তা<br>পিতার নাম : আব্দুল কাবির<br>বাড়ির নং : n0004<br>বয়স : 27 লিঙ্গ : পুরুষ     | ফটো উপলব্ধ | 104 | WSC2505170 | নাম : কায়মত সৈখ<br>পিতার নাম : শাজাহার মোস্তা<br>বাড়ির নং : নং092<br>বয়স : 25 লিঙ্গ : পুরুষ     | ফটো উপলব্ধ | 105 | WSC2581247 | নাম : সাগিয়া খাতুন<br>অন্যান্য: এহিয়া সৈখ<br>বাড়ির নং : এন0056<br>বয়স : 23 লিঙ্গ : মহিলা          | ফটো উপলব্ধ |
| 106 | WSC2581270 | নাম : সিউলি খাতুন<br>স্বামীর নাম : রহিম সৈখ<br>বাড়ির নং : এন0404<br>বয়স : 23 লিঙ্গ : মহিলা       | ফটো উপলব্ধ | 107 | WSC2373108 | নাম : রুনা খাতুন<br>স্বামীর নাম : কাজিবুল ইসলাম<br>বাড়ির নং : N0083<br>বয়স : 28 লিঙ্গ : মহিলা    | ফটো উপলব্ধ | 108 | WSC2373918 | নাম : রেবিনা খাতুন<br>স্বামীর নাম : সৈয়দ সৈখ<br>বাড়ির নং : N00<br>বয়স : 25 লিঙ্গ : মহিলা           | ফটো উপলব্ধ |
| 109 | WSC2374015 | নাম : জলি খাতুন<br>স্বামীর নাম : আসিকুল ইসলাম<br>বাড়ির নং : N0077<br>বয়স : 25 লিঙ্গ : মহিলা      | ফটো উপলব্ধ | 110 | WSC2706448 | নাম : সাহাবুদ্দিন সৈখ<br>পিতার নাম : ছামায়ন কবির<br>বাড়ির নং : এন0083<br>বয়স : 21 লিঙ্গ : পুরুষ | ফটো উপলব্ধ | 111 | WSC1780816 | নাম : তাজকেরা খাতুন<br>স্বামীর নাম : আসিকুল ইসলাম<br>বাড়ির নং : এন0083<br>বয়স : 30 লিঙ্গ : মহিলা    | ফটো উপলব্ধ |
| 112 | WSC1780758 | নাম : সাহাবুল সৈখ<br>মায়ের নাম : রাজেশা বেওয়া<br>বাড়ির নং : এন01<br>বয়স : 26 লিঙ্গ : পুরুষ     | ফটো উপলব্ধ | 113 | WSC1780790 | নাম : জলিয়ারা খাতুন<br>মায়ের নাম : রাজেশা বেওয়া<br>বাড়ির নং : এন055<br>বয়স : 28 লিঙ্গ : মহিলা | ফটো উপলব্ধ | 114 | WSC1724772 | নাম : তোরজিনা খাতুন<br>স্বামীর নাম : শাজাহার হক<br>বাড়ির নং : n0134<br>বয়স : 29 লিঙ্গ : মহিলা       | ফটো উপলব্ধ |
| 115 | WSC1780881 | নাম : ফুলটুসি খাতুন<br>স্বামীর নাম : জিয়াউর রহমান<br>বাড়ির নং : এন087<br>বয়স : 26 লিঙ্গ : মহিলা | ফটো উপলব্ধ | 116 | WSC1781046 | নাম : ফরিদা খাতুন<br>স্বামীর নাম : মোঃ রফিকুল ইসলাম<br>বাড়ির নং : এন01<br>বয়স : 28 লিঙ্গ : মহিলা | ফটো উপলব্ধ | 117 | WSC1843960 | নাম : মোঃ ইসমাইল সৈখ<br>পিতার নাম : মোঃ ফানসুর রহমান<br>বাড়ির নং : এন0087<br>বয়স : 25 লিঙ্গ : পুরুষ | ফটো উপলব্ধ |
| 118 | WSC1842962 | নাম : রহিম সৈখ<br>পিতার নাম : শাজাহার মোস্তা<br>বাড়ির নং : এন01<br>বয়স : 27 লিঙ্গ : পুরুষ        | ফটো উপলব্ধ | 119 | WSC1842947 | নাম : জোহোরা খাতুন<br>স্বামীর নাম : আব্দুল হালিম<br>বাড়ির নং : এন01<br>বয়স : 29 লিঙ্গ : মহিলা    | ফটো উপলব্ধ | 120 | WSC2207827 | নাম : মোমেনা খাতুন<br>স্বামীর নাম : আব্দুল হক<br>বাড়ির নং : N0060<br>বয়স : 33 লিঙ্গ : মহিলা         | ফটো উপলব্ধ |

বিধানসভা নির্বাচনকেন্দ্রের নং, নাম : 61-লালগোলা  
ভাগ নং, নাম : 1-পুরাতন বয়রা (বাঁধপুল)

|     |                  |   |            |     |            |  |            |     |                  |  |            |
|-----|------------------|---|------------|-----|------------|--|------------|-----|------------------|--|------------|
| 121 | WSC2207751       | নাম : ফাতেমা খাতুন<br>পিতার নাম : বাবুল আলি<br>বাড়ির নং : N00<br>বয়স : 27 লিঙ্গ : মহিলা         | ফটো উপলব্ধ | 122 | WSC2315349 | নাম : রুপা খাতুন<br>পিতার নাম : মুকবিল সেখ<br>বাড়ির নং : N0101<br>বয়স : 60 লিঙ্গ : মহিলা             | ফটো উপলব্ধ | 123 | WSC1724723       | নাম : আরিফা খাতুন<br>পিতার নাম : ফিরোজুদ্দিন সেখ<br>বাড়ির নং : n0129<br>বয়স : 26 লিঙ্গ : মহিলা     | ফটো উপলব্ধ |
| 124 | WSC2517282       | নাম : হাবিবা সুলতানা<br>পিতার নাম : নূরুল হোসেন<br>বাড়ির নং : নং273<br>বয়স : 23 লিঙ্গ : মহিলা   | ফটো উপলব্ধ | 125 | WSC2706372 | নাম : ফিরোজা খাতুন বিবি<br>স্বামীর নাম : আশোরার হোসেন<br>বাড়ির নং : এন0107<br>বয়স : 31 লিঙ্গ : মহিলা | ফটো উপলব্ধ | 126 | WSC1842111       | নাম : তর্জিনা খাতুন<br>স্বামীর নাম : নিয়ামত সেখ<br>বাড়ির নং : এন01<br>বয়স : 31 লিঙ্গ : মহিলা      | ফটো উপলব্ধ |
| 127 | WSC1725449       | নাম : ফুলবানু খাতুন<br>স্বামীর নাম : রুমান আলি<br>বাড়ির নং : n0139<br>বয়স : 27 লিঙ্গ : মহিলা    | ফটো উপলব্ধ | 128 | WSC1724715 | নাম : শিল্পি বিবি<br>স্বামীর নাম : হাবিবুর রহমান<br>বাড়ির নং : n0128<br>বয়স : 27 লিঙ্গ : মহিলা       | ফটো উপলব্ধ | 129 | WSC1291939       | নাম : নিয়ামত সেখ<br>পিতার নাম : কলিমুদ্দিন ক<br>বাড়ির নং : n0020<br>বয়স : 31 লিঙ্গ : পুরুষ        | ফটো উপলব্ধ |
| 130 | WB/09/055/042005 | নাম : টুয়েরা বিবি<br>স্বামীর নাম : এসরাইল সেখ<br>বাড়ির নং : n0002<br>বয়স : 56 লিঙ্গ : মহিলা    | ফটো উপলব্ধ | 131 | WSC1193879 | নাম : জাহাঙ্গীর সুলতান<br>পিতার নাম : আব্দুল আজিজ<br>বাড়ির নং : n0002<br>বয়স : 32 লিঙ্গ : পুরুষ      | ফটো উপলব্ধ | 132 | WB/09/055/042008 | নাম : ক্যাশিয়ারা বিবি<br>স্বামীর নাম : আব্দুল মামুন<br>বাড়ির নং : n0042<br>বয়স : 55 লিঙ্গ : মহিলা | ফটো উপলব্ধ |
| 133 | WSC1724707       | নাম : ফতেমা বিবি<br>স্বামীর নাম : জেয়ারুল হক<br>বাড়ির নং : n0127<br>বয়স : 27 লিঙ্গ : মহিলা     | ফটো উপলব্ধ | 134 | WSC1613843 | নাম : সাালেমা খাতুন<br>স্বামীর নাম : জাহাঙ্গীর আলম<br>বাড়ির নং : n0002<br>বয়স : 31 লিঙ্গ : মহিলা     | ফটো উপলব্ধ | 135 | WSC2085314       | নাম : রাবিয়া বিবি<br>স্বামীর নাম : কয়েথ আলি<br>বাড়ির নং : n0007<br>বয়স : 61 লিঙ্গ : মহিলা        | ফটো উপলব্ধ |
| 136 | WSC2807956       | নাম : মুনেরা বিবি<br>স্বামীর নাম : আব্দুল লতিফ<br>বাড়ির নং : n0012<br>বয়স : 58 লিঙ্গ : মহিলা    | ফটো উপলব্ধ | 137 | WSC1822972 | নাম : হাসনারা বিবি<br>স্বামীর নাম : আব্দুল হকের<br>বাড়ির নং : এন0070<br>বয়স : 32 লিঙ্গ : মহিলা       | ফটো উপলব্ধ | 138 | WSC2724979       | নাম : রেবিনা খাতুন<br>স্বামীর নাম : মুন্সেরা বিবি<br>বাড়ির নং : এন0012<br>বয়স : 21 লিঙ্গ : মহিলা   | ফটো উপলব্ধ |
| 139 | HVH2020063       | নাম : মো আলমগীর হোসেন<br>পিতার নাম : আব্দুল আজিজ<br>বাড়ির নং : এন0002<br>বয়স : 43 লিঙ্গ : পুরুষ | ফটো উপলব্ধ | 140 | WSC2738607 | নাম : কলিমুদ্দিন সেখ<br>পিতার নাম : জৈয়্যুদ্দিন<br>বাড়ির নং : n0020<br>বয়স : 65 লিঙ্গ : পুরুষ       | ফটো উপলব্ধ | 141 | HVH1461797       | নাম : পারুল বিবি<br>স্বামীর নাম : কলিমুদ্দিন সেখ<br>বাড়ির নং : n0020<br>বয়স : 68 লিঙ্গ : মহিলা     | ফটো উপলব্ধ |
| 142 | WSC1724814       | নাম : সাকেরা বিবি<br>স্বামীর নাম : রফিকুল সেখ<br>বাড়ির নং : n0138<br>বয়স : 42 লিঙ্গ : মহিলা     | ফটো উপলব্ধ | 143 | WSC1421205 | নাম : ইউসোফ আদি<br>পিতার নাম : বাবুল সেখ<br>বাড়ির নং : n0011<br>বয়স : 30 লিঙ্গ : পুরুষ               | ফটো উপলব্ধ | 144 | WSC2481521       | নাম : আজরুল সেখ<br>পিতার নাম : আব্দুল গুফর<br>বাড়ির নং : এন0016<br>বয়স : 23 লিঙ্গ : পুরুষ          | ফটো উপলব্ধ |
| 145 | WSC2706471       | নাম : জাইমুদ্দিন সেখ<br>পিতার নাম : রফিকুল ইসলাম<br>বাড়ির নং : এন0030<br>বয়স : 22 লিঙ্গ : পুরুষ | ফটো উপলব্ধ | 146 | WSC2706349 | নাম : তোহিদা খাতুন<br>স্বামীর নাম : মোঃ অসাদুল সেখ<br>বাড়ির নং : এন0016<br>বয়স : 22 লিঙ্গ : মহিলা    | ফটো উপলব্ধ | 147 | WSC1934629       | নাম : জরিনা বিবি<br>স্বামীর নাম : আব্দুল সুকুর<br>বাড়ির নং : n0016<br>বয়স : 55 লিঙ্গ : মহিলা       | ফটো উপলব্ধ |
| 148 | WSC2373686       | নাম : খাইরুলশা খাতুন<br>স্বামীর নাম : হাবিব আলম<br>বাড়ির নং : N0016<br>বয়স : 29 লিঙ্গ : মহিলা   | ফটো উপলব্ধ | 149 | WSC1934587 | নাম : আব্দুল গুফর<br>পিতার নাম : জৈয়্যুদ্দিন আলি<br>বাড়ির নং : n0016<br>বয়স : 60 লিঙ্গ : পুরুষ      | ফটো উপলব্ধ | 150 | WSC1421189       | নাম : রেওয়ানা বিবি<br>স্বামীর নাম : ইউসোফ আদি<br>বাড়ির নং : n0011<br>বয়স : 31 লিঙ্গ : মহিলা       | ফটো উপলব্ধ |

|     |                  |  |            |     |                  |  |            |     |            |   |            |
|-----|------------------|--|------------|-----|------------------|--|------------|-----|------------|---|------------|
| 151 | WB/09/055/042097 | নাম : একসাদ আলি<br>পিতার নাম: চাঁদ মহাম্মদ সেখ<br>বাড়ির নং : n0030<br>বয়স : 56 লিঙ্গ : মহিলা   | ফটো উপলব্ধ | 152 | WB/09/055/042098 | নাম : সেলিনা বিবি<br>স্বামীর নাম: একসাদ আলি<br>বাড়ির নং : n0030<br>বয়স : 51 লিঙ্গ : মহিলা            | ফটো উপলব্ধ | 153 | WSC0424523 | নাম : রফিকুল ইসলাম<br>পিতার নাম: চাঁদ মহাম্মদ সেখ<br>বাড়ির নং : n0030<br>বয়স : 41 লিঙ্গ : পুরুষ | ফটো উপলব্ধ |
| 154 | WSC1292028       | নাম : নাসির সেখ<br>পিতার নাম: একসাদ আলি<br>বাড়ির নং : n0030<br>বয়স : 33 লিঙ্গ : পুরুষ          | ফটো উপলব্ধ | 155 | WSC1480409       | নাম : রোজিনা বিবি<br>স্বামীর নাম: নাসির সেখ<br>বাড়ির নং : n0030<br>বয়স : 31 লিঙ্গ : মহিলা            | ফটো উপলব্ধ | 156 | WSC2234607 | নাম : দুলালী বিবি<br>স্বামীর নাম: আবদুল রশিদ<br>বাড়ির নং : n0016<br>বয়স : 51 লিঙ্গ : মহিলা      | ফটো উপলব্ধ |
| 157 | WSC2037026       | নাম : রাজিয়া বেওয়া<br>স্বামীর নাম: জেক্বার আলি<br>বাড়ির নং : n0016<br>বয়স : 80 লিঙ্গ : মহিলা | ফটো উপলব্ধ | 158 | WSC1523257       | নাম : তাহিদুল ইসলাম<br>পিতার নাম: আবদুল রশিদ<br>বাড়ির নং : n0016<br>বয়স : 29 লিঙ্গ : পুরুষ           | ফটো উপলব্ধ | 159 | WSC1613819 | নাম : মোঃ আসাদুল সেখ<br>পিতার নাম: আবদুল রশিদ<br>বাড়ির নং : n0016<br>বয়স : 27 লিঙ্গ : পুরুষ     | ফটো উপলব্ধ |
| 160 | WSC1291913       | নাম : আবু আলম<br>পিতার নাম: আবদুল রশিদ<br>বাড়ির নং : n0016<br>বয়স : 31 লিঙ্গ : পুরুষ           | ফটো উপলব্ধ | 161 | WSC2234763       | নাম : আব্দুল রশিদ<br>পিতার নাম: জেক্বার আলি<br>বাড়ির নং : n0016<br>বয়স : 56 লিঙ্গ : পুরুষ            | ফটো উপলব্ধ | 162 | WSC1842921 | নাম : বাসির সেখ<br>পিতার নাম: একসাদ আলি<br>বাড়ির নং : এন01<br>বয়স : 26 লিঙ্গ : পুরুষ            | ফটো উপলব্ধ |
| 163 | WSC2207116       | নাম : মোমেনা খাতুন<br>স্বামীর নাম: তাহিদুল ইসলাম<br>বাড়ির নং : n0016<br>বয়স : 25 লিঙ্গ : মহিলা | ফটো উপলব্ধ | 164 | WSC2580033       | নাম : সারবান তেক্বারী<br>পিতার নাম: আব্দুল মামুন<br>বাড়ির নং : এন0001<br>বয়স : 25 লিঙ্গ : মহিলা      | ফটো উপলব্ধ | 165 | WSC1075308 | নাম : আব্দুল মামুন<br>পিতার নাম: এনেশ<br>বাড়ির নং : n0041<br>বয়স : 58 লিঙ্গ : পুরুষ             | ফটো উপলব্ধ |
| 166 | WSC2580629       | নাম : উষা রবি দাস<br>স্বামীর নাম: নয়ন রবিদাস<br>বাড়ির নং : এন0096<br>বয়স : 23 লিঙ্গ : মহিলা   | ফটো উপলব্ধ | 167 | WSC2207611       | নাম : ডালিমা রবি দাস<br>পিতার নাম: বিনয় কুমার রবি দাস<br>বাড়ির নং : N0096<br>বয়স : 25 লিঙ্গ : পুরুষ | ফটো উপলব্ধ | 168 | WSC1724780 | নাম : হাবিবুর রহমান<br>পিতার নাম: এনেশ<br>বাড়ির নং : n0135<br>বয়স : 26 লিঙ্গ : পুরুষ            | ফটো উপলব্ধ |
| 169 | WSC2580561       | নাম : রীমা খাতুন<br>স্বামীর নাম: হাবিবুর রহমান<br>বাড়ির নং : এন0135<br>বয়স : 22 লিঙ্গ : মহিলা  | ফটো উপলব্ধ | 170 | WSC2206993       | নাম : সেইবুর রহমান<br>পিতার নাম: সিদ্দিক হোসেন<br>বাড়ির নং : N0070<br>বয়স : 83 লিঙ্গ : পুরুষ         | ফটো উপলব্ধ | 171 | WSC2373934 | নাম : আকতারুল হোসেন<br>পিতার নাম: আজিবুল সেখ<br>বাড়ির নং : N00<br>বয়স : 25 লিঙ্গ : পুরুষ        | ফটো উপলব্ধ |
| 172 | WSC1613793       | নাম : মোঃ উজ্জ্বল রশিদ<br>পিতার নাম: রফিকুল সেখ<br>বাড়ির নং : n0022<br>বয়স : 30 লিঙ্গ : পুরুষ  | ফটো উপলব্ধ | 173 | WSC2481570       | নাম : তাহিদ সেখ<br>পিতার নাম: কামোজ সেখ<br>বাড়ির নং : এন016<br>বয়স : 23 লিঙ্গ : পুরুষ                | ফটো উপলব্ধ | 174 | WSC2720670 | নাম : হাসিনা খাতুন<br>স্বামীর নাম: তাহিদুল সেখ<br>বাড়ির নং : এন0<br>বয়স : 24 লিঙ্গ : মহিলা      | ফটো উপলব্ধ |
| 175 | WSC1724699       | নাম : জাসিমুদ্দিন সেখ<br>পিতার নাম: হাবিবুল সেখ<br>বাড়ির নং : n0128<br>বয়স : 26 লিঙ্গ : পুরুষ  | ফটো উপলব্ধ | 176 | WSC2580447       | নাম : আব্দুল সেখ<br>পিতার নাম: নূর হোসেন সেখ<br>বাড়ির নং : এন019<br>বয়স : 23 লিঙ্গ : পুরুষ           | ফটো উপলব্ধ | 177 | WSC1842954 | নাম : আনসারুল সেখ<br>পিতার নাম: কালাম আলি<br>বাড়ির নং : চিত্তমণি<br>বয়স : 28 লিঙ্গ : পুরুষ      | ফটো উপলব্ধ |
| 178 | WSC1846849       | নাম : কালাম সেখ<br>পিতার নাম: হাবিবুল সেখ<br>বাড়ির নং : এন085<br>বয়স : 29 লিঙ্গ : পুরুষ        | ফটো উপলব্ধ | 179 | WSC1842939       | নাম : রবিউল সেখ<br>পিতার নাম: কামোজ সেখ<br>বাড়ির নং : এন019<br>বয়স : 28 লিঙ্গ : পুরুষ                | ফটো উপলব্ধ | 180 | WSC2482206 | নাম : রুস্তম আলি<br>পিতার নাম: কামোজ সেখ<br>বাড়ির নং : এন083<br>বয়স : 23 লিঙ্গ : পুরুষ          | ফটো উপলব্ধ |

বিধানসভা নির্বাচনক্ষেত্রের নং, নাম : 61-লালগোলা  
ভাগ নং, নাম : 1-পুরাতন বয়রা (বাঁধপুল)

|  |                  |            |   |            |            |  |            |            |
|--|------------------|------------|---|------------|------------|--|------------|------------|
| 181  | WSC2481547       | ফটো উপলব্ধ | 182   | WSC2517472 | ফটো উপলব্ধ | 183  | WSC2517142 | ফটো উপলব্ধ |
| নাম : সহিদুল সেখ<br>স্বামীর নাম : রাফিকুল সেখ<br>বাড়ির নং : এন00<br>বয়স : 25 লিঙ্গ : পুরুষ           |                  |            | নাম : বেউটি খাতুন<br>স্বামীর নাম : জিয়াউদ্দিন সেখ<br>বাড়ির নং : নং26<br>বয়স : 24 লিঙ্গ : মহিলা |            |            | নাম : সাইয়াম আলম<br>পিতার নাম : দুলাল সেখ<br>বাড়ির নং : নং000<br>বয়স : 24 লিঙ্গ : পুরুষ       |            |            |
| 184  | WSC2581189       | ফটো উপলব্ধ | 185   | WSC2720696 | ফটো উপলব্ধ | 186  | WSC2720704 | ফটো উপলব্ধ |
| নাম : সানিয়া খাতুন<br>স্বামীর নাম : হুমায়ন সেখ<br>বাড়ির নং : এন0060<br>বয়স : 24 লিঙ্গ : মহিলা      |                  |            | নাম : কোহিনুর খাতুন<br>স্বামীর নাম : রইশত আলি<br>বাড়ির নং : এন031<br>বয়স : 23 লিঙ্গ : মহিলা     |            |            | নাম : সামিম সেখ<br>পিতার নাম : আলীউদ্দিন সেখ<br>বাড়ির নং : এন027<br>বয়স : 21 লিঙ্গ : পুরুষ     |            |            |
| 187  | WSC2720712       | ফটো উপলব্ধ | 188   | WSC1724806 | ফটো উপলব্ধ | 189  | WSC0424226 | ফটো উপলব্ধ |
| নাম : ইমদাদুল সেখ<br>পিতার নাম : ইলিয়াস সেখ<br>বাড়ির নং : এন000<br>বয়স : 22 লিঙ্গ : পুরুষ           |                  |            | নাম : হুমায়ুন সেখ<br>পিতার নাম : মঈন সেখ<br>বাড়ির নং : n0137<br>বয়স : 28 লিঙ্গ : পুরুষ         |            |            | নাম : রফিকুল সেখ<br>পিতার নাম : জিয়াউদ্দিন সেখ<br>বাড়ির নং : n0031<br>বয়স : 41 লিঙ্গ : পুরুষ  |            |            |
| 190  | WSC1613777       | ফটো উপলব্ধ | 191   | HVH2763670 | ফটো উপলব্ধ | 192  | HVH2684751 | ফটো উপলব্ধ |
| নাম : মোঃ রহমত আলি<br>পিতার নাম : মোঃ রিয়াজুদ্দিন সেখ<br>বাড়ির নং : n0031<br>বয়স : 28 লিঙ্গ : পুরুষ |                  |            | নাম : মানোয়ারা বিবি<br>স্বামীর নাম : রফিকুল সেখ<br>বাড়ির নং : n0031<br>বয়স : 36 লিঙ্গ : মহিলা  |            |            | নাম : রেহেনা বিবি<br>স্বামীর নাম : মোঃসাদ আলি<br>বাড়ির নং : n0031<br>বয়স : 38 লিঙ্গ : মহিলা    |            |            |
| 193  | WSC2085322       | ফটো উপলব্ধ | 194   | HVH1460641 | ফটো উপলব্ধ | 195  | WSC2738458 | ফটো উপলব্ধ |
| নাম : টুয়েরা বিবি<br>স্বামীর নাম : সেরাজ সেখ<br>বাড়ির নং : n0034<br>বয়স : 62 লিঙ্গ : মহিলা          |                  |            | নাম : সেরাজ সেখ<br>পিতার নাম : আজাদ সেখ<br>বাড়ির নং : n0034<br>বয়স : 64 লিঙ্গ : পুরুষ           |            |            | নাম : রিয়াজ সেখ<br>পিতার নাম : মুজিবুর সেখ<br>বাড়ির নং : n0031<br>বয়স : 68 লিঙ্গ : পুরুষ      |            |            |
| 196  | WSC2732329       | ফটো উপলব্ধ | 197   | WSC1931302 | ফটো উপলব্ধ | 198  | WSC1926997 | ফটো উপলব্ধ |
| নাম : কালসন খাতুন<br>স্বামীর নাম : রফিকুল সেখ<br>বাড়ির নং : এন0136<br>বয়স : 22 লিঙ্গ : মহিলা         |                  |            | নাম : আজিবুল সেখ<br>পিতার নাম : মাহাতাব সেখ<br>বাড়ির নং : n0006<br>বয়স : 56 লিঙ্গ : পুরুষ       |            |            | নাম : রেজবানু বিবি<br>স্বামীর নাম : রেজবানু বিবি<br>বাড়ির নং : n0006<br>বয়স : 51 লিঙ্গ : মহিলা |            |            |
| 199  | WSC0424101       | ফটো উপলব্ধ | 200   | WSC0424119 | ফটো উপলব্ধ | 201  | WSC1291988 | ফটো উপলব্ধ |
| নাম : মোসাঃ আর্জিনা খাতুন<br>পিতার নাম : মাহাতাব হোসেন<br>বাড়ির নং : n0006<br>বয়স : 38 লিঙ্গ : মহিলা |                  |            | নাম : পলি বিবি<br>স্বামীর নাম : আলীকুল সেখ<br>বাড়ির নং : n0006<br>বয়স : 36 লিঙ্গ : মহিলা        |            |            | নাম : সেকবর সেখ<br>পিতার নাম : আজিবুল সেখ<br>বাড়ির নং : n0006<br>বয়স : 31 লিঙ্গ : পুরুষ        |            |            |
| 202  | WB/09/055/042084 | ফটো উপলব্ধ | 203   | WSC1005891 | ফটো উপলব্ধ | 204  | WSC1291962 | ফটো উপলব্ধ |
| নাম : মতেশাম সেখ<br>পিতার নাম : নওসাদ আলি<br>বাড়ির নং : n0028<br>বয়স : 67 লিঙ্গ : পুরুষ              |                  |            | নাম : সালেমা খাতুন<br>পিতার নাম : মতেশাম সেখ<br>বাড়ির নং : n0028<br>বয়স : 35 লিঙ্গ : মহিলা      |            |            | নাম : মাইদুল হক<br>পিতার নাম : মতেশাম সেখ<br>বাড়ির নং : n0028<br>বয়স : 31 লিঙ্গ : পুরুষ        |            |            |
| 205  | WSC1523265       | ফটো উপলব্ধ | 206   | WSC2809267 | ফটো উপলব্ধ | 207  | HVH1460070 | ফটো উপলব্ধ |
| নাম : হোসেন সেখ<br>পিতার নাম : মতেশাম সেখ<br>বাড়ির নং : n0028<br>বয়স : 30 লিঙ্গ : পুরুষ              |                  |            | নাম : বেগম<br>পিতার নাম : করমতুল্লা<br>বাড়ির নং : n0022<br>বয়স : 58 লিঙ্গ : মহিলা               |            |            | নাম : ইলিয়াস সেখ<br>পিতার নাম : মোসলিম সেখ<br>বাড়ির নং : n0026<br>বয়স : 65 লিঙ্গ : পুরুষ      |            |            |
| 208  | WSC2085330       | ফটো উপলব্ধ | 209   | WSC1724756 | ফটো উপলব্ধ | 210  | WSC1724681 | ফটো উপলব্ধ |
| নাম : নায়েমা বিবি<br>স্বামীর নাম : ইলিয়াস সেখ<br>বাড়ির নং : n0026<br>বয়স : 60 লিঙ্গ : মহিলা        |                  |            | নাম : টুটন সেখ<br>পিতার নাম : রফিকুল ইসলাম<br>বাড়ির নং : n0132<br>বয়স : 26 লিঙ্গ : পুরুষ        |            |            | নাম : সেলিম সেখ<br>পিতার নাম : সেন্টু সেখ<br>বাড়ির নং : n0125<br>বয়স : 27 লিঙ্গ : পুরুষ        |            |            |

বিধানসভা নির্বাচনকেন্দ্রের নং, নাম : 61-লালগোলা  
ভাগ নং, নাম : 1-পুরাতন বয়রা (বাঁধপুল)

|  |                          |   |                          |   |                          |
|--|--------------------------|---|--------------------------|---|--------------------------|
| 211<br>নাম : আকলেমা বিবি<br>স্বামীর নাম: নূর হোসেন সেখ<br>বাড়ির নং : n0019<br>বয়স : 50 লিঙ্গ : মহিলা | WSC2799864<br>ফটো উপলব্ধ | 212<br>নাম : বেগম বিবি<br>স্বামীর নাম: বাউ সেখ<br>বাড়ির নং : n0022<br>বয়স : 72 লিঙ্গ : মহিলা            | WSC2809572<br>ফটো উপলব্ধ | 213<br>নাম : রফিক সেখ<br>পিতার নাম: বাউ সেখ<br>বাড়ির নং : n0022<br>বয়স : 54 লিঙ্গ : পুরুষ         | HVH2020204<br>ফটো উপলব্ধ |
| 214<br>নাম : রুবিয়া বিবি<br>স্বামীর নাম: রফিক সেখ<br>বাড়ির নং : n0022<br>বয়স : 50 লিঙ্গ : মহিলা     | WSC2830024<br>ফটো উপলব্ধ | 215<br>নাম : জাহাঙ্গীরা বিবি<br>স্বামীর নাম: সফিকুল ইসলাম<br>বাড়ির নং : n0022<br>বয়স : 34 লিঙ্গ : মহিলা | WSC1193895<br>ফটো উপলব্ধ | 216<br>নাম : আবুল কালাম<br>পিতার নাম: মুহাম্মদ আলি<br>বাড়ির নং : n0028<br>বয়স : 49 লিঙ্গ : পুরুষ  | WSC2627602<br>ফটো উপলব্ধ |
| 217<br>নাম : আয়েশা খাতুন<br>স্বামীর নাম: আবুল কালাম<br>বাড়ির নং : n0028<br>বয়স : 36 লিঙ্গ : মহিলা   | HVH2684702<br>ফটো উপলব্ধ | 218<br>নাম : পিয়ারুল হক<br>পিতার নাম: আব্দুল সক্র<br>বাড়ির নং : n0028<br>বয়স : 33 লিঙ্গ : পুরুষ        | WSC1523281<br>ফটো উপলব্ধ | 219<br>নাম : সালেমা বিবি<br>স্বামীর নাম: সেখ রিয়াজ<br>বাড়ির নং : n0031<br>বয়স : 66 লিঙ্গ : মহিলা | WSC2799054<br>ফটো উপলব্ধ |
| 220<br>নাম : মোঃ আলী<br>পিতার নাম: সেখ রিয়াজ<br>বাড়ির নং : n0021<br>বয়স : 42 লিঙ্গ : পুরুষ          | HVH2763738<br>ফটো উপলব্ধ | 221<br>নাম : সাকিম সেখ<br>পিতার নাম: মজিবুর রহমান<br>বাড়ির নং : এন01<br>বয়স : 27 লিঙ্গ : পুরুষ          | WSC1822980<br>ফটো উপলব্ধ | 222<br>নাম : জলি খাতুন<br>স্বামীর নাম: মোঃ উজির সেখ<br>বাড়ির নং : এন01<br>বয়স : 28 লিঙ্গ : মহিলা  | WSC1780923<br>ফটো উপলব্ধ |
| 223<br>নাম : জসিম সেখ<br>পিতার নাম: মুহাম্মদ সেখ<br>বাড়ির নং : এন047<br>বয়স : 27 লিঙ্গ : পুরুষ       | WSC1780949<br>ফটো উপলব্ধ | 224<br>নাম : সাবানা খাতুন<br>পিতার নাম: রফিক সেখ<br>বাড়ির নং : N0022<br>বয়স : 26 লিঙ্গ : মহিলা          | WSC2207157<br>ফটো উপলব্ধ | 225<br>নাম : আলাউদ্দিন সেখ<br>পিতার নাম: মুসলিম সেখ<br>বাড়ির নং : n0027<br>বয়স : 60 লিঙ্গ : পুরুষ | HVH2020162<br>ফটো উপলব্ধ |
| 226<br>নাম : সফিকুল ইসলাম<br>পিতার নাম: বাউ সেখ<br>বাড়ির নং : n0022<br>বয়স : 39 লিঙ্গ : পুরুষ        | HVH2684660<br>ফটো উপলব্ধ | 227<br>নাম : মেজারুল সেখ<br>পিতার নাম: আব্দুল সক্র<br>বাড়ির নং : n0136<br>বয়স : 27 লিঙ্গ : পুরুষ        | WSC1724798<br>ফটো উপলব্ধ | 228<br>নাম : সাইদুল ইসলাম<br>পিতার নাম: রফিক সেখ<br>বাড়ির নং : N01<br>বয়স : 26 লিঙ্গ : পুরুষ      | WSC1780741<br>ফটো উপলব্ধ |
| 229<br>নাম : জুলেরা খাতুন<br>স্বামীর নাম: ইমরুল সেখ<br>বাড়ির নং : N0047<br>বয়স : 27 লিঙ্গ : মহিলা    | WSC2373017<br>ফটো উপলব্ধ | 230<br>নাম : গোলেনুর বিবি<br>স্বামীর নাম: আলাউদ্দিন সেখ<br>বাড়ির নং : n0027<br>বয়স : 56 লিঙ্গ : মহিলা   | WSC2022630<br>ফটো উপলব্ধ | 231<br>নাম : বাদশা সেখ<br>পিতার নাম: দুলাল সেখ<br>বাড়ির নং : N054<br>বয়স : 26 লিঙ্গ : পুরুষ       | WSC1781061<br>ফটো উপলব্ধ |
| 232<br>নাম : মর্জিনা খাতুন<br>স্বামীর নাম: রফিক সেখ<br>বাড়ির নং : N01<br>বয়স : 29 লিঙ্গ : মহিলা      | WSC1781087<br>ফটো উপলব্ধ | 233<br>নাম : নূর হোসেন সেখ<br>পিতার নাম: জেসুদ্দিন সেখ<br>বাড়ির নং : n0019<br>বয়স : 64 লিঙ্গ : পুরুষ    | HVH2310852<br>ফটো উপলব্ধ | 234<br>নাম : বাদিরুল হক<br>পিতার নাম: আকবার আলি<br>বাড়ির নং : n0123<br>বয়স : 27 লিঙ্গ : পুরুষ     | WSC1724665<br>ফটো উপলব্ধ |
| 235<br>নাম : নূরফরোসা খাতুন<br>স্বামীর নাম: বাদিরুল হক<br>বাড়ির নং : nং00<br>বয়স : 23 লিঙ্গ : মহিলা  | WSC2517225<br>ফটো উপলব্ধ | 236<br>নাম : হালেমা খাতুন<br>স্বামীর নাম: মুতাহার আলি<br>বাড়ির নং : এন006<br>বয়স : 23 লিঙ্গ : মহিলা     | WSC2581213<br>ফটো উপলব্ধ | 237<br>নাম : মুতাহার হোসেন<br>পিতার নাম: কাফিল সেখ<br>বাড়ির নং : N006<br>বয়স : 24 লিঙ্গ : পুরুষ   | WSC2207462<br>ফটো উপলব্ধ |
| 238<br>নাম : সাহিন সেখ<br>পিতার নাম: আকবার আলি<br>বাড়ির নং : এন023<br>বয়স : 20 লিঙ্গ : পুরুষ         | WSC2787422<br>ফটো উপলব্ধ | 239<br>নাম : মোঃ ইমরুল ইসলাম<br>পিতার নাম: সফিকুল ইসলাম<br>বাড়ির নং : এন08<br>বয়স : 19 লিঙ্গ : পুরুষ    | WSC2851921<br>ফটো উপলব্ধ | 240<br>নাম : নাজেমা খাতুন<br>পিতার নাম: সোবাজ সেখ<br>বাড়ির নং : এন0034<br>বয়স : 25 লিঙ্গ : মহিলা  | WSC2846756<br>ফটো উপলব্ধ |

বিধানসভা নির্বাচনক্ষেত্রের নং, নাম : 61-লালগোলা  
ভাগ নং, নাম : 1-পুরাতন বয়রা (বাঁধপুল)

|  |  |  |
|--|--|--|
| <p>241</p> <p>HRC1553163</p> <p>নাম : সেখ সফিকুল রহমান<br/>পিতার নাম: সেখ বাহার<br/>বাড়ির নং : এন0032<br/>বয়স : 46 লিঙ্গ : পুরুষ</p> <p>ফটো উপলব্ধ</p> | <p>242</p> <p>WSC2836112</p> <p>নাম : ফাহিমদা খাতুন<br/>স্বামীর নাম: সফিকুল সেখ<br/>বাড়ির নং : এন0012<br/>বয়স : 20 লিঙ্গ : মহিলা</p> <p>ফটো উপলব্ধ</p> | <p>243</p> <p>NNP2546273</p> <p>নাম : তোরিকুল সেখ<br/>পিতার নাম: মুফতার সেখ<br/>বাড়ির নং : এন0012<br/>বয়স : 25 লিঙ্গ : পুরুষ</p> <p>ফটো উপলব্ধ</p> |
| <p>244</p> <p>WSC2857753</p> <p>নাম : হাসিনা খাতুন<br/>স্বামীর নাম: ইরমান আলি<br/>বাড়ির নং : এন0130<br/>বয়স : 20 লিঙ্গ : মহিলা</p> <p>ফটো উপলব্ধ</p>   | <p>245</p> <p>WSC2854669</p> <p>নাম : সায়ের আলি<br/>পিতার নাম: ওপকার আলি<br/>বাড়ির নং : এন0015<br/>বয়স : 19 লিঙ্গ : পুরুষ</p> <p>ফটো উপলব্ধ</p>       | <p>246</p> <p>WSC2864411</p> <p>নাম : আব্দুল আজিজ<br/>পিতার নাম: আবুল কালাম<br/>বাড়ির নং : এন0028<br/>বয়স : 19 লিঙ্গ : পুরুষ</p> <p>ফটো উপলব্ধ</p> |
| <p>247</p> <p>WSC2865491</p> <p>নাম : জোসনা খাতুন<br/>স্বামীর নাম: মো ইসাহাক<br/>বাড়ির নং : এন00<br/>বয়স : 23 লিঙ্গ : মহিলা</p> <p>ফটো উপলব্ধ</p>      |  |  |

বিধানসভা নির্বাচনক্ষেত্রের নং, নাম : 61-লালগোলা  
ভাগ নং, নাম : 2-বয়রা

|   |                          |   |                          |  |                          |
|---|--------------------------|---|--------------------------|--|--------------------------|
| 248<br>নাম : রুমালি খাতুন<br>স্বামীর নাম : মোঃ হক ফুল<br>বাড়ির নং : এন0005<br>বয়স : 20 লিঙ্গ : মহিলা    | WSC2793099<br>ফটো উপলব্ধ | 249<br>নাম : নুমেহার বিবি<br>স্বামীর নাম : আমজাদ আলি<br>বাড়ির নং : নং000<br>বয়স : 76 লিঙ্গ : মহিলা      | WSC2727998<br>ফটো উপলব্ধ | 250<br>নাম : আমজাদ আলি<br>পিতার নাম : মুফক্বিল<br>বাড়ির নং : নং000<br>বয়স : 75 লিঙ্গ : পুরুষ           | WSC2036747<br>ফটো উপলব্ধ |
| 251<br>নাম : মোঃ দুষু সেখ<br>পিতার নাম : মোঃ আমজাদ আলি<br>বাড়ির নং : নং000<br>বয়স : 51 লিঙ্গ : পুরুষ    | WSC2036762<br>ফটো উপলব্ধ | 252<br>নাম : খালিদা খাতুন<br>স্বামীর নাম : মোঃ দুষু সেখ<br>বাড়ির নং : নং000<br>বয়স : 36 লিঙ্গ : মহিলা   | WSC0923441<br>ফটো উপলব্ধ | 253<br>নাম : মোঃ আসিকুল আলিম<br>পিতার নাম : আমজাদ আলি<br>বাড়ির নং : নং000<br>বয়স : 30 লিঙ্গ : পুরুষ    | WSC1480375<br>ফটো উপলব্ধ |
| 254<br>নাম : সখিনা খাতুন<br>স্বামীর নাম : মোঃ আসিকুল আলিম<br>বাড়ির নং : নং000<br>বয়স : 24 লিঙ্গ : মহিলা | WSC2483253<br>ফটো উপলব্ধ | 255<br>নাম : মোসাঃ কমেলা খাতুন<br>স্বামীর নাম : আমজাদ আলি<br>বাড়ির নং : এন000<br>বয়স : 21 লিঙ্গ : মহিলা | WSC2793263<br>ফটো উপলব্ধ | 256<br>নাম : রুপালি খাতুন<br>স্বামীর নাম : আমজাদ আলি<br>বাড়ির নং : এন000<br>বয়স : 20 লিঙ্গ : মহিলা     | WSC2793248<br>ফটো উপলব্ধ |
| 257<br>নাম : সুফেদা খাতুন<br>স্বামীর নাম : সুইদুল ইসলাম<br>বাড়ির নং : এন000<br>বয়স : 23 লিঙ্গ : মহিলা   | WSC2791861<br>ফটো উপলব্ধ | 258<br>নাম : আব্দুল রহিম<br>পিতার নাম : আলিউদ্দিন সেখ<br>বাড়ির নং : n0122<br>বয়স : 27 লিঙ্গ : পুরুষ     | WSC1682657<br>ফটো উপলব্ধ | 259<br>নাম : গোলচেহেরা বিবি<br>স্বামীর নাম : নজরুল ইসলাম<br>বাড়ির নং : n0075<br>বয়স : 43 লিঙ্গ : মহিলা | HVH2020758<br>ফটো উপলব্ধ |
| 260<br>নাম : সুকর্চান সেখ<br>পিতার নাম : ফাইজুদ্দিন সেখ<br>বাড়ির নং : n0093<br>বয়স : 37 লিঙ্গ : পুরুষ   | WSC1006147<br>ফটো উপলব্ধ | 261<br>নাম : রুবেল সেখ<br>পিতার নাম : সানিউল্লা সেখ<br>বাড়ির নং : N0093<br>বয়স : 25 লিঙ্গ : পুরুষ       | WSC2207496<br>ফটো উপলব্ধ | 262<br>নাম : আয়েশা খাতুন<br>স্বামীর নাম : রুবেল সেখ<br>বাড়ির নং : N0093<br>বয়স : 25 লিঙ্গ : মহিলা     | WSC2207181<br>ফটো উপলব্ধ |
| 263<br>নাম : মুন্নেজা বিবি<br>স্বামীর নাম : সুকর্চান সেখ<br>বাড়ির নং : n0093<br>বয়স : 31 লিঙ্গ : মহিলা  | WSC1006048<br>ফটো উপলব্ধ | 264<br>নাম : আমিরুল হোসেন<br>পিতার নাম : সেলিম হোসেন<br>বাড়ির নং : এন0<br>বয়স : 22 লিঙ্গ : পুরুষ        | WSC2720837<br>ফটো উপলব্ধ | 265<br>নাম : সামিরুল হোসেন<br>পিতার নাম : সেলিম হোসেন<br>বাড়ির নং : এন0<br>বয়স : 22 লিঙ্গ : পুরুষ      | WSC2720761<br>ফটো উপলব্ধ |
| 266<br>নাম : বিউটি খাতুন<br>স্বামীর নাম : আব্দুল রহিম<br>বাড়ির নং : এন00122<br>বয়স : 21 লিঙ্গ : মহিলা   | WSC2720779<br>ফটো উপলব্ধ | 267<br>নাম : তানজেরা বিবি<br>স্বামীর নাম : সানিউল্লা সেখ<br>বাড়ির নং : n0093<br>বয়স : 38 লিঙ্গ : মহিলা  | HVH2763829<br>ফটো উপলব্ধ | 268<br>নাম : সানাউল্লা সেখ<br>পিতার নাম : ফাইজুদ্দিন সেখ<br>বাড়ির নং : n0093<br>বয়স : 47 লিঙ্গ : পুরুষ | HVH1461805<br>ফটো উপলব্ধ |
| 269<br>নাম : রেশমা বিবি<br>স্বামীর নাম : লালিমহম্মদ সেখ<br>বাড়ির নং : n0093<br>বয়স : 37 লিঙ্গ : মহিলা   | WSC0425009<br>ফটো উপলব্ধ | 270<br>নাম : লালমহম্মদ সেখ<br>পিতার নাম : ফাইজুদ্দিন সেখ<br>বাড়ির নং : n0093<br>বয়স : 37 লিঙ্গ : পুরুষ  | WSC0424994<br>ফটো উপলব্ধ | 271<br>নাম : এরিনা বিবি<br>স্বামীর নাম : সেলিম হোসেন<br>বাড়ির নং : n0109<br>বয়স : 43 লিঙ্গ : মহিলা     | HVH2243582<br>ফটো উপলব্ধ |
| 272<br>নাম : সেলিম হোসেন<br>পিতার নাম : নবীর হোসেন<br>বাড়ির নং : n0109<br>বয়স : 47 লিঙ্গ : পুরুষ        | HVH2020766<br>ফটো উপলব্ধ | 273<br>নাম : ময়না খাতুন<br>পিতার নাম : মোঃ কালাম আলি<br>বাড়ির নং : n0044<br>বয়স : 30 লিঙ্গ : মহিলা     | WSC1421270<br>ফটো উপলব্ধ | 274<br>নাম : আসলেমা বিবি<br>স্বামীর নাম : কালাম আলি<br>বাড়ির নং : এন0044<br>বয়স : 57 লিঙ্গ : মহিলা     | WSC2163681<br>ফটো উপলব্ধ |
| 275<br>নাম : কালাম আলি<br>পিতার নাম : জমসেদ আলি<br>বাড়ির নং : এন0044<br>বয়স : 60 লিঙ্গ : পুরুষ          | HVH2690345<br>ফটো উপলব্ধ | 276<br>নাম : ইমরান সেখ<br>পিতার নাম : কালাম আলি<br>বাড়ির নং : এন0044<br>বয়স : 33 লিঙ্গ : পুরুষ          | WSC1120476<br>ফটো উপলব্ধ | 277<br>নাম : মুঞ্জুর আলী<br>পিতার নাম : মুজিবকম সেখ<br>বাড়ির নং : n0064<br>বয়স : 76 লিঙ্গ : পুরুষ      | HVH2310894<br>ফটো উপলব্ধ |

|     |                  |   |            |     |            |  |            |     |            |  |            |
|-----|------------------|---|------------|-----|------------|--|------------|-----|------------|--|------------|
| 278 | WB/09/055/042130 | নাম : মানুয়ারা বিবি<br>স্বামীর নাম: মুঞ্জুর আলী<br>বাড়ির নং : n0064<br>বয়স : 71 লিঙ্গ : মহিলা        | ফটো উপলব্ধ | 279 | WSC0425371 | নাম : ফুলটসী খাতুন<br>পিতার নাম: মুঞ্জুর আলী<br>বাড়ির নং : n0064<br>বয়স : 37 লিঙ্গ : মহিলা         | ফটো উপলব্ধ | 280 | HVH2311348 | নাম : কেতাবুল সেখ<br>পিতার নাম: মুঞ্জুর আলী<br>বাড়ির নং : n0064<br>বয়স : 39 লিঙ্গ : পুরুষ          | ফটো উপলব্ধ |
| 281 | HVH2020287       | নাম : ছবি বিবি<br>স্বামীর নাম: এসরাফিল হক<br>বাড়ির নং : n0064<br>বয়স : 44 লিঙ্গ : মহিলা               | ফটো উপলব্ধ | 282 | HVH2020279 | নাম : এসরাফিল হক<br>পিতার নাম: মুঞ্জুর আলী<br>বাড়ির নং : n0064<br>বয়স : 53 লিঙ্গ : পুরুষ           | ফটো উপলব্ধ | 283 | HVH2502938 | নাম : ফারুক সেখ<br>পিতার নাম: মুঞ্জুর আলী<br>বাড়ির নং : n0064<br>বয়স : 43 লিঙ্গ : পুরুষ            | ফটো উপলব্ধ |
| 284 | WSC2580132       | নাম : নবাব সুরীফ<br>পিতার নাম: এসরাফিল হক<br>বাড়ির নং : এন000<br>বয়স : 26 লিঙ্গ : পুরুষ               | ফটো উপলব্ধ | 285 | WSC2720753 | নাম : রুমপা খাতুন<br>স্বামীর নাম: নবী শরিফ<br>বাড়ির নং : এন0<br>বয়স : 21 লিঙ্গ : মহিলা             | ফটো উপলব্ধ | 286 | HVH2502953 | নাম : মোসাঃ জাহেদা বিবি<br>স্বামীর নাম: ফারুক সেখ<br>বাড়ির নং : n0064<br>বয়স : 39 লিঙ্গ : মহিলা    | ফটো উপলব্ধ |
| 287 | WSC2793016       | নাম : কুসুম তাহা<br>পিতার নাম: এসরাফিল হক<br>বাড়ির নং : এন0064<br>বয়স : 20 লিঙ্গ : মহিলা              | ফটো উপলব্ধ | 288 | WSC2781037 | নাম : রবিউল সেখ<br>পিতার নাম: কেতাবুল সেখ<br>বাড়ির নং : এন00<br>বয়স : 20 লিঙ্গ : পুরুষ             | ফটো উপলব্ধ | 289 | WSC1682582 | নাম : কাজিবুর ইসলাম<br>পিতার নাম: বাবুল সেখ<br>বাড়ির নং : n0115<br>বয়স : 27 লিঙ্গ : পুরুষ          | ফটো উপলব্ধ |
| 290 | HVH2502912       | নাম : ফটিক সেখ<br>পিতার নাম: মোঃ চিনাকুল সেখ<br>বাড়ির নং : n0083<br>বয়স : 43 লিঙ্গ : পুরুষ            | ফটো উপলব্ধ | 291 | HVH2626497 | নাম : সেলিনা বিবি<br>স্বামীর নাম: কবির হুমায়ুন<br>বাড়ির নং : n0083<br>বয়স : 46 লিঙ্গ : মহিলা      | ফটো উপলব্ধ | 292 | HVH2311371 | নাম : আনজু বিবি<br>স্বামীর নাম: ফটিক সেখ<br>বাড়ির নং : n0083<br>বয়স : 40 লিঙ্গ : মহিলা             | ফটো উপলব্ধ |
| 293 | WSC2157329       | নাম : হুমায়ুন কবীর<br>পিতার নাম: হজরত আলি<br>বাড়ির নং : n0083<br>বয়স : 51 লিঙ্গ : পুরুষ              | ফটো উপলব্ধ | 294 | WSC2373181 | নাম : রহিমা খাতুন<br>স্বামীর নাম: জিন্নাতুল সেখ<br>বাড়ির নং : N0023<br>বয়স : 25 লিঙ্গ : মহিলা      | ফটো উপলব্ধ | 295 | WSC2207520 | নাম : মৌসুমী খাতুন<br>স্বামীর নাম: আখিরুল ইসলাম<br>বাড়ির নং : N0015<br>বয়স : 26 লিঙ্গ : মহিলা      | ফটো উপলব্ধ |
| 296 | WSC1291632       | নাম : রেজিনা খাতুন<br>স্বামীর নাম: জামিলুল<br>বাড়ির নং : এন0180<br>বয়স : 31 লিঙ্গ : মহিলা             | ফটো উপলব্ধ | 297 | WSC1682590 | নাম : মোসাঃ জেব্বান্না খাতুন<br>পিতার নাম: মতিউল সেখ<br>বাড়ির নং : n0118<br>বয়স : 27 লিঙ্গ : মহিলা | ফটো উপলব্ধ | 298 | WSC2793255 | নাম : সাহিদা খাতুন<br>স্বামীর নাম: জিন্নাতুল হক<br>বাড়ির নং : এন0080<br>বয়স : 28 লিঙ্গ : মহিলা     | ফটো উপলব্ধ |
| 299 | WSC2211928       | নাম : মেনুকা খাতুন<br>স্বামীর নাম: আমিন সোহেল<br>বাড়ির নং : এন0040<br>বয়স : 25 লিঙ্গ : মহিলা          | ফটো উপলব্ধ | 300 | WSC2373124 | নাম : রোকিয়া খাতুন<br>পিতার নাম: নজরুল সেখ<br>বাড়ির নং : N0100<br>বয়স : 29 লিঙ্গ : মহিলা          | ফটো উপলব্ধ | 301 | WSC2373348 | নাম : চাঁদমনি খাতুন<br>পিতার নাম: কামরুল সেখ<br>বাড়ির নং : N0091<br>বয়স : 24 লিঙ্গ : মহিলা         | ফটো উপলব্ধ |
| 302 | HVH1465673       | নাম : সোনাভান বিবি<br>স্বামীর নাম: আব্দুল গোলাম মাহাবুর<br>বাড়ির নং : n0069<br>বয়স : 55 লিঙ্গ : মহিলা | ফটো উপলব্ধ | 303 | WSC2580330 | নাম : সুখি খাতুন<br>স্বামীর নাম: আব্দুল আলী<br>বাড়ির নং : এন0069<br>বয়স : 22 লিঙ্গ : মহিলা         | ফটো উপলব্ধ | 304 | WSC2235422 | নাম : আব্দুল গোলাম মাহাবুর<br>পিতার নাম: মৌ মাতিন<br>বাড়ির নং : n0069<br>বয়স : 61 লিঙ্গ : পুরুষ    | ফটো উপলব্ধ |
| 305 | WSC1006105       | নাম : সাফেরা বিবি<br>স্বামীর নাম: নিয়ামত আলী<br>বাড়ির নং : n0069<br>বয়স : 35 লিঙ্গ : মহিলা           | ফটো উপলব্ধ | 306 | WSC1193952 | নাম : সাদাম হোসেন<br>পিতার নাম: মোঃ মাহাবুব<br>বাড়ির নং : n0069<br>বয়স : 32 লিঙ্গ : পুরুষ          | ফটো উপলব্ধ | 307 | WSC1006113 | নাম : নিয়ামত আলী<br>পিতার নাম: আব্দুল গোলাম মাহাবুর<br>বাড়ির নং : n0069<br>বয়স : 38 লিঙ্গ : পুরুষ | ফটো উপলব্ধ |

বিধানসভা নির্বাচনকেন্দ্রের নং, নাম : 61-লালগোলা  
ভাগ নং, নাম : 2-বয়রা

|   |                  |            |  |            |            |   |            |            |
|---|------------------|------------|--|------------|------------|---|------------|------------|
| 308   | WSC1523323       | ফটো উপলব্ধ | 309  | WSC2206936 | ফটো উপলব্ধ | 310   | HVH2310977 | ফটো উপলব্ধ |
| নাম : মোঃ আসমত আলি<br>পিতার নাম : আলম গোলাম মশহুর<br>বাড়ির নং : n0069<br>বয়স : 30 লিঙ্গ : পুরুষ |                  |            | নাম : উত্তেরা বিবি<br>স্বামীর নাম : সাহ আলম<br>বাড়ির নং : N0000<br>বয়স : 34 লিঙ্গ : মহিলা      |            |            | নাম : সাগরী বিবি<br>স্বামীর নাম : কাদীর সেখ<br>বাড়ির নং : n0094<br>বয়স : 62 লিঙ্গ : মহিলা         |            |            |
| 311   | WB/09/055/042224 | ফটো উপলব্ধ | 312  | WSC1292200 | ফটো উপলব্ধ | 313   | WSC0425579 | ফটো উপলব্ধ |
| নাম : রেনু বিবি<br>পিতার নাম : হুমায়ুন সেখ<br>বাড়ির নং : n0097<br>বয়স : 51 লিঙ্গ : মহিলা       |                  |            | নাম : সহিদুল সেখ<br>পিতার নাম : মটর সেখ<br>বাড়ির নং : n0060<br>বয়স : 31 লিঙ্গ : পুরুষ          |            |            | নাম : মানুয়ারা বিবি<br>স্বামীর নাম : গোলাম মর্তুজা<br>বাড়ির নং : n0091<br>বয়স : 40 লিঙ্গ : মহিলা |            |            |
| 314   | WSC2011005       | ফটো উপলব্ধ | 315  | WSC1613959 | ফটো উপলব্ধ | 316   | HVH1461847 | ফটো উপলব্ধ |
| নাম : বুলন বিবি<br>স্বামীর নাম : দনোজ সেখ<br>বাড়ির নং : n0049<br>বয়স : 51 লিঙ্গ : মহিলা         |                  |            | নাম : আমিন সোহেল<br>পিতার নাম : মটর সেখ<br>বাড়ির নং : n0060<br>বয়স : 32 লিঙ্গ : পুরুষ          |            |            | নাম : দনোজ সেখ<br>পিতার নাম : মধু সেখ<br>বাড়ির নং : n0051<br>বয়স : 54 লিঙ্গ : পুরুষ               |            |            |
| 317   | WSC2234839       | ফটো উপলব্ধ | 318  | WSC1613983 | ফটো উপলব্ধ | 319   | HVH2310936 | ফটো উপলব্ধ |
| নাম : মাসতুরা বিবি<br>স্বামীর নাম : সেন্টু সেখ<br>বাড়ির নং : n0084<br>বয়স : 48 লিঙ্গ : মহিলা    |                  |            | নাম : মইদুল ইসলাম<br>পিতার নাম : কাদীর সেখ<br>বাড়ির নং : n0094<br>বয়স : 30 লিঙ্গ : পুরুষ       |            |            | নাম : মহঃ আব্দুল হক<br>পিতার নাম : শেখ রহমান<br>বাড়ির নং : n0071<br>বয়স : 42 লিঙ্গ : পুরুষ        |            |            |
| 320   | HVH2684835       | ফটো উপলব্ধ | 321  | WSC2646396 | ফটো উপলব্ধ | 322   | WSC2580991 | ফটো উপলব্ধ |
| নাম : মাজেদা বিবি<br>স্বামীর নাম : মটর সেখ<br>বাড়ির নং : n0060<br>বয়স : 45 লিঙ্গ : মহিলা        |                  |            | নাম : জাহানুর বিবি<br>স্বামীর নাম : সাইবুর রহমান<br>বাড়ির নং : n0071<br>বয়স : 75 লিঙ্গ : মহিলা |            |            | নাম : মোঃ সফিকুল হক<br>পিতার নাম : গোলাম মর্তুজা<br>বাড়ির নং : এন00<br>বয়স : 22 লিঙ্গ : পুরুষ     |            |            |
| 323   | WSC2724961       | ফটো উপলব্ধ | 324  | WSC2724938 | ফটো উপলব্ধ | 325   | WSC2720738 | ফটো উপলব্ধ |
| নাম : সুমন সেখ<br>পিতার নাম : মটর সেখ<br>বাড়ির নং : এন0<br>বয়স : 21 লিঙ্গ : পুরুষ               |                  |            | নাম : মাহামুদা খাতুন<br>স্বামীর নাম : সফিকুল ইসলাম<br>বাড়ির নং : এন0<br>বয়স : 22 লিঙ্গ : মহিলা |            |            | নাম : ইনজামুল সেখ<br>পিতার নাম : দানোজ সেখ<br>বাড়ির নং : এন00<br>বয়স : 22 লিঙ্গ : পুরুষ           |            |            |
| 326   | WSC2793289       | ফটো উপলব্ধ | 327  | WSC2373249 | ফটো উপলব্ধ | 328   | WSC2581056 | ফটো উপলব্ধ |
| নাম : শর্মিলা খাতুন<br>পিতার নাম : দানোজ সেখ<br>বাড়ির নং : এন005<br>বয়স : 20 লিঙ্গ : মহিলা      |                  |            | নাম : সাহিনা বিবি<br>স্বামীর নাম : আসাদুল হক<br>বাড়ির নং : N0032<br>বয়স : 30 লিঙ্গ : মহিলা     |            |            | নাম : সমিম সেখ<br>পিতার নাম : মটর সেখ<br>বাড়ির নং : এন00<br>বয়স : 23 লিঙ্গ : পুরুষ                |            |            |
| 329   | WSC2580199       | ফটো উপলব্ধ | 330  | WSC2463016 | ফটো উপলব্ধ | 331   | WSC2372977 | ফটো উপলব্ধ |
| নাম : তারিকুল বেগম<br>পিতার নাম : মটর সেখ<br>বাড়ির নং : এন0060<br>বয়স : 25 লিঙ্গ : পুরুষ        |                  |            | নাম : ফলেরা বিবি<br>স্বামীর নাম : মোঃ ইছ সেখ<br>বাড়ির নং : n0049<br>বয়স : 60 লিঙ্গ : মহিলা     |            |            | নাম : আসিকুল সেখ<br>পিতার নাম : মটর সেখ<br>বাড়ির নং : N0060<br>বয়স : 25 লিঙ্গ : পুরুষ             |            |            |
| 332   | WSC1523356       | ফটো উপলব্ধ | 333  | WSC2742765 | ফটো উপলব্ধ | 334   | WSC2738466 | ফটো উপলব্ধ |
| নাম : রমজান আলি<br>পিতার নাম : সেন্টু সেখ<br>বাড়ির নং : n0084<br>বয়স : 29 লিঙ্গ : পুরুষ         |                  |            | নাম : চেনতারা বিবি<br>স্বামীর নাম : মটর সেখ<br>বাড়ির নং : n0060<br>বয়স : 62 লিঙ্গ : মহিলা      |            |            | নাম : মটর সেখ<br>পিতার নাম : এমাজুদ্দিন সেখ<br>বাড়ির নং : n0060<br>বয়স : 62 লিঙ্গ : পুরুষ         |            |            |
| 335   | WSC1120468       | ফটো উপলব্ধ | 336  | WSC1292036 | ফটো উপলব্ধ | 337   | WSC1006063 | ফটো উপলব্ধ |
| নাম : পিয়ারুল ইসলাম<br>পিতার নাম : কাদীর সেখ<br>বাড়ির নং : n0097<br>বয়স : 35 লিঙ্গ : পুরুষ     |                  |            | নাম : জিয়ারুল হক<br>পিতার নাম : শেখ রহমান<br>বাড়ির নং : n0078<br>বয়স : 32 লিঙ্গ : পুরুষ       |            |            | নাম : ময়না বিবি<br>স্বামীর নাম : জোহুরুল সেখ<br>বাড়ির নং : n0106<br>বয়স : 37 লিঙ্গ : মহিলা       |            |            |

|  |                                |  |                                |  |                          |
|--|--------------------------------|--|--------------------------------|--|--------------------------|
| 338<br>নাম : জোহিরুল সেখ<br>পিতার নাম : মুনতাজ আলি<br>বাড়ির নং : n0106<br>বয়স : 37 লিঙ্গ : পুরুষ             | HVH2684827<br>ফটো উপলব্ধ       | 339<br>নাম : বাদেনুর বেওয়া<br>স্বামীর নাম : মুস্তাজ সেখ<br>বাড়ির নং : n0106<br>বয়স : 76 লিঙ্গ : মহিলা     | WB/09/055/042164<br>ফটো উপলব্ধ | 340<br>নাম : রাজেফা বেওয়া<br>স্বামীর নাম : কাইউম সেখ<br>বাড়ির নং : n0055<br>বয়স : 55 লিঙ্গ : মহিলা            | WSC2742757<br>ফটো উপলব্ধ |
| 341<br>নাম : রবিনা খাতুন<br>স্বামীর নাম : মোঃ সেলিম সেখ<br>বাড়ির নং : N0048<br>বয়স : 27 লিঙ্গ : মহিলা        | WSC2373785<br>ফটো উপলব্ধ       | 342<br>নাম : অহিদা খাতুন<br>স্বামীর নাম : হাবিবুর রহমান<br>বাড়ির নং : N0055<br>বয়স : 26 লিঙ্গ : মহিলা      | WSC2206837<br>ফটো উপলব্ধ       | 343<br>নাম : আসাদুল হক<br>পিতার নাম : হাবিবুর রহমান<br>বাড়ির নং : n0078<br>বয়স : 38 লিঙ্গ : পুরুষ              | HVH2502961<br>ফটো উপলব্ধ |
| 344<br>নাম : সায়েমা খাতুন<br>স্বামীর নাম : উমর আলি<br>বাড়ির নং : এন048<br>বয়স : 25 লিঙ্গ : মহিলা            | WSC2720688<br>ফটো উপলব্ধ       | 345<br>নাম : শেফালী বেওয়া<br>স্বামীর নাম : হাবিবুর রহমান<br>বাড়ির নং : n0078<br>বয়স : 58 লিঙ্গ : মহিলা    | WB/09/055/042172<br>ফটো উপলব্ধ | 346<br>নাম : রাবিয়া বেওয়া<br>স্বামীর নাম : নূরসাদ সেখ<br>বাড়ির নং : n0048<br>বয়স : 91 লিঙ্গ : মহিলা          | WSC1963644<br>ফটো উপলব্ধ |
| 347<br>নাম : মোঃ মোসাররফ সেখ<br>পিতার নাম : নূরসাদ সেখ<br>বাড়ির নং : n0048<br>বয়স : 34 লিঙ্গ : পুরুষ         | WSC1193911<br>ফটো উপলব্ধ       | 348<br>নাম : সাকেনুর খাতুন<br>পিতার নাম : নূরসাদ সেখ<br>বাড়ির নং : n0048<br>বয়স : 33 লিঙ্গ : মহিলা         | WSC1292242<br>ফটো উপলব্ধ       | 349<br>নাম : মোঃ সেলিম সেখ<br>পিতার নাম : নূরসাদ সেখ<br>বাড়ির নং : n0048<br>বয়স : 32 লিঙ্গ : পুরুষ             | WSC1292267<br>ফটো উপলব্ধ |
| 350<br>নাম : নূরসাদ সেখ<br>পিতার নাম : নূরসাদ সেখ<br>বাড়ির নং : n0048<br>বয়স : 60 লিঙ্গ : পুরুষ              | HVH1461011<br>ফটো উপলব্ধ       | 351<br>নাম : মাহাবুর সেখ<br>পিতার নাম : কাইউম সেখ<br>বাড়ির নং : n0055<br>বয়স : 36 লিঙ্গ : পুরুষ            | WSC1005982<br>ফটো উপলব্ধ       | 352<br>নাম : তারাকুল বেওয়া<br>স্বামীর নাম : মধু সেখ<br>বাড়ির নং : n0052<br>বয়স : 76 লিঙ্গ : মহিলা             | WSC2235539<br>ফটো উপলব্ধ |
| 353<br>নাম : উমর আলি<br>পিতার নাম : নূরসাদ সেখ<br>বাড়ির নং : N0048<br>বয়স : 26 লিঙ্গ : পুরুষ                 | WSC2207652<br>ফটো উপলব্ধ       | 354<br>নাম : মহাবুল সেখ<br>পিতার নাম : হাবিবুর রহমান<br>বাড়ির নং : n0078<br>বয়স : 33 লিঙ্গ : পুরুষ         | WSC1292192<br>ফটো উপলব্ধ       | 355<br>নাম : নূরবানু বিবি<br>স্বামীর নাম : আসাদুল হক<br>বাড়ির নং : n0078<br>বয়স : 37 লিঙ্গ : মহিলা             | WSC0425694<br>ফটো উপলব্ধ |
| 356<br>নাম : সাহিন আকতার<br>পিতার নাম : মাজহার মোল্লা<br>বাড়ির নং : এন0092<br>বয়স : 21 লিঙ্গ : পুরুষ         | WSC2724995<br>ফটো উপলব্ধ       | 357<br>নাম : আনিকুল ইসলাম<br>পিতার নাম : মাজহার সেখ<br>বাড়ির নং : n0092<br>বয়স : 33 লিঙ্গ : পুরুষ          | WSC1193929<br>ফটো উপলব্ধ       | 358<br>নাম : মোঃ রফিকুল ইসলাম<br>পিতার নাম : মাজহার আলী (মোল্লা)<br>বাড়ির নং : n0092<br>বয়স : 39 লিঙ্গ : পুরুষ | HVH2763795<br>ফটো উপলব্ধ |
| 359<br>নাম : সুকেন্দা বিবি<br>স্বামীর নাম : মাজহার মোল্লা<br>বাড়ির নং : n0092<br>বয়স : 61 লিঙ্গ : মহিলা      | WB/09/055/042169<br>ফটো উপলব্ধ | 360<br>নাম : মাজহার মোল্লা<br>পিতার নাম : রইসুদ্দিন সেখ<br>বাড়ির নং : n0092<br>বয়স : 65 লিঙ্গ : পুরুষ      | WSC2747418<br>ফটো উপলব্ধ       | 361<br>নাম : বিশাখা রবি দাস<br>স্বামীর নাম : বিশ্বজিৎ রবি দাস<br>বাড়ির নং : N0096<br>বয়স : 26 লিঙ্গ : মহিলা    | WSC2207553<br>ফটো উপলব্ধ |
| 362<br>নাম : বিশ্বজিৎ রবিদাস<br>পিতার নাম : বিনয় কুমার রবিদাস<br>বাড়ির নং : n0096<br>বয়স : 30 লিঙ্গ : পুরুষ | WSC1421288<br>ফটো উপলব্ধ       | 363<br>নাম : নয়ন রবিদাস<br>পিতার নাম : বিনয় রবিদাস<br>বাড়ির নং : n0096<br>বয়স : 30 লিঙ্গ : পুরুষ         | WSC1421254<br>ফটো উপলব্ধ       | 364<br>নাম : অনিমা রবিদাস<br>স্বামীর নাম : সত্যবান রবিদাস<br>বাড়ির নং : n0096<br>বয়স : 31 লিঙ্গ : মহিলা        | WSC1292135<br>ফটো উপলব্ধ |
| 365<br>নাম : সত্যবান রবিদাস<br>পিতার নাম : বিনয় কুমার রবিদাস<br>বাড়ির নং : n0096<br>বয়স : 33 লিঙ্গ : পুরুষ  | WSC1193945<br>ফটো উপলব্ধ       | 366<br>নাম : নোমিতা রবিদাস<br>পিতার নাম : বিনয় কুমার রবিদাস<br>বাড়ির নং : n0096<br>বয়স : 38 লিঙ্গ : পুরুষ | WSC1193937<br>ফটো উপলব্ধ       | 367<br>নাম : মহারাণী রবিদাস<br>স্বামীর নাম : বিনয়কুমার রবিদাস<br>বাড়ির নং : n0096<br>বয়স : 52 লিঙ্গ : মহিলা   | HVH1461524<br>ফটো উপলব্ধ |

|  |                          |   |                          |   |                          |
|--|--------------------------|---|--------------------------|---|--------------------------|
| 368<br>নাম : বিনয়কুমার রবিদাস<br>পিতার নাম: পবন চন্দ্র রবিদাস<br>বাড়ির নং : n0096<br>বয়স : 63 লিঙ্গ : পুরুষ | HVH1461920<br>ফটো উপলব্ধ | 369<br>নাম : ইমাম আলি<br>পিতার নাম: ফানসুর রহমান<br>বাড়ির নং : এন00<br>বয়স : 22 লিঙ্গ : পুরুষ           | WSC2581148<br>ফটো উপলব্ধ | 370<br>নাম : ফানসুর রহমান<br>পিতার নাম: নেমুদ্দিন বিশ্বাস<br>বাড়ির নং : n0087<br>বয়স : 66 লিঙ্গ : পুরুষ       | WSC2036994<br>ফটো উপলব্ধ |
| 371<br>নাম : জিয়াউর রহমান<br>পিতার নাম: ফানসুর রহমান<br>বাড়ির নং : n0087<br>বয়স : 36 লিঙ্গ : পুরুষ          | WSC0923573<br>ফটো উপলব্ধ | 372<br>নাম : মোঃ হুমায়ুন কবির<br>পিতার নাম: ফানসুর রহমান<br>বাড়ির নং : n0087<br>বয়স : 32 লিঙ্গ : পুরুষ | WSC1193960<br>ফটো উপলব্ধ | 373<br>নাম : মুনেরা বিবি<br>স্বামীর নাম: ফানসুর রহমান<br>বাড়ির নং : n0087<br>বয়স : 56 লিঙ্গ : মহিলা           | WSC2747327<br>ফটো উপলব্ধ |
| 374<br>নাম : পিয়ারুল ইসলাম<br>পিতার নাম: ফজলু রহমান<br>বাড়ির নং : n0077<br>বয়স : 44 লিঙ্গ : পুরুষ           | HVH2020311<br>ফটো উপলব্ধ | 375<br>নাম : ফজলু রহমান<br>পিতার নাম: মুসলিম সেখ<br>বাড়ির নং : n0077<br>বয়স : 79 লিঙ্গ : পুরুষ          | WSC2159077<br>ফটো উপলব্ধ | 376<br>নাম : মোসাঃ পলিয়ারা বিবি<br>স্বামীর নাম: পিয়ারুল ইসলাম<br>বাড়ির নং : n0077<br>বয়স : 38 লিঙ্গ : মহিলা | HVH2684884<br>ফটো উপলব্ধ |
| 377<br>নাম : মোঃ উজির সেখ<br>পিতার নাম: ফানসুর রহমান<br>বাড়ির নং : n0087<br>বয়স : 28 লিঙ্গ : পুরুষ           | WSC1613967<br>ফটো উপলব্ধ | 378<br>নাম : মৌসুমী খাতুন<br>পিতার নাম: নূরুল ইসলাম<br>বাড়ির নং : এন0077<br>বয়স : 36 লিঙ্গ : মহিলা      | WSC0945584<br>ফটো উপলব্ধ | 379<br>নাম : হাওয়ানুর খাতুন<br>স্বামীর নাম: মোঃ উজির সেখ<br>বাড়ির নং : এন00<br>বয়স : 20 লিঙ্গ : মহিলা        | WSC2782704<br>ফটো উপলব্ধ |
| 380<br>নাম : নুরজাহান বিবি<br>স্বামীর নাম: ফজলু রহমান<br>বাড়ির নং : n0077<br>বয়স : 71 লিঙ্গ : মহিলা          | WSC2159044<br>ফটো উপলব্ধ | 381<br>নাম : নজরুল ইসলাম<br>পিতার নাম: ফজলু রহমান<br>বাড়ির নং : n0077<br>বয়স : 56 লিঙ্গ : পুরুষ         | HVH2020303<br>ফটো উপলব্ধ | 382<br>নাম : অসিকুল ইসলাম<br>পিতার নাম: ফজলু রহমান<br>বাড়ির নং : n0077<br>বয়স : 36 লিঙ্গ : পুরুষ              | WSC0923565<br>ফটো উপলব্ধ |
| 383<br>নাম : সঞ্জয় কুমার সিংহ<br>পিতার নাম: রেবতী সিংহ<br>বাড়ির নং : n0099<br>বয়স : 43 লিঙ্গ : পুরুষ        | HVH2020519<br>ফটো উপলব্ধ | 384<br>নাম : বনলতা সিংহ<br>স্বামীর নাম: পরিতোষ সিংহ<br>বাড়ির নং : n0101<br>বয়স : 63 লিঙ্গ : মহিলা       | WSC2728236<br>ফটো উপলব্ধ | 385<br>নাম : হালিম সেখ<br>পিতার নাম: মুহিতাব সেখ<br>বাড়ির নং : n0047<br>বয়স : 29 লিঙ্গ : পুরুষ                | WSC1523364<br>ফটো উপলব্ধ |
| 386<br>নাম : ডলি খাতুন<br>স্বামীর নাম: তোতা সেখ<br>বাড়ির নং : n0065<br>বয়স : 31 লিঙ্গ : মহিলা                | WSC1292275<br>ফটো উপলব্ধ | 387<br>নাম : তাহেরা বিবি<br>স্বামীর নাম: বদরু সেখ<br>বাড়ির নং : n0095<br>বয়স : 49 লিঙ্গ : মহিলা         | HVH2311066<br>ফটো উপলব্ধ | 388<br>নাম : মর্শেদা বিবি<br>স্বামীর নাম: সাজ্জাদ সেখ<br>বাড়ির নং : n0045<br>বয়স : 55 লিঙ্গ : মহিলা           | WSC2647774<br>ফটো উপলব্ধ |
| 389<br>নাম : নুরজাহান বিবি<br>স্বামীর নাম: মুহিতাব সেখ<br>বাড়ির নং : n0047<br>বয়স : 50 লিঙ্গ : মহিলা         | WSC1292101<br>ফটো উপলব্ধ | 390<br>নাম : ইসমাইল সেখ<br>পিতার নাম: মুহিতাব সেখ<br>বাড়ির নং : n0047<br>বয়স : 32 লিঙ্গ : পুরুষ         | WSC1292093<br>ফটো উপলব্ধ | 391<br>নাম : ফেরদসি বিবি<br>পিতার নাম: মুহিতাব সেখ<br>বাড়ির নং : n0081<br>বয়স : 32 লিঙ্গ : মহিলা              | WSC1480417<br>ফটো উপলব্ধ |
| 392<br>নাম : আসমাউল সেখ<br>পিতার নাম: সফিকুল ইসলাম<br>বাড়ির নং : এন000<br>বয়স : 23 লিঙ্গ : পুরুষ             | WSC2481489<br>ফটো উপলব্ধ | 393<br>নাম : আসিয়া সুলতানা<br>স্বামীর নাম: আসমাউল সেখ<br>বাড়ির নং : এন00<br>বয়স : 20 লিঙ্গ : মহিলা     | WSC2782670<br>ফটো উপলব্ধ | 394<br>নাম : তামিজুদ্দিন সেখ<br>পিতার নাম: আকুলমোহা সেখ<br>বাড়ির নং : n0066<br>বয়স : 86 লিঙ্গ : পুরুষ         | WSC2166742<br>ফটো উপলব্ধ |
| 395<br>নাম : জাহোরল সেখ<br>পিতার নাম: মজিবুর রহমান<br>বাড়ির নং : এন000<br>বয়স : 23 লিঙ্গ : পুরুষ             | WSC2481786<br>ফটো উপলব্ধ | 396<br>নাম : আকলেমা খাতুন<br>স্বামীর নাম: সুকুদ্দিন সেখ<br>বাড়ির নং : ন0045<br>বয়স : 23 লিঙ্গ : মহিলা   | WSC2373769<br>ফটো উপলব্ধ | 397<br>নাম : জুলেখা খাতুন<br>স্বামীর নাম: আকিল আকিম<br>বাড়ির নং : এন0048<br>বয়স : 22 লিঙ্গ : মহিলা            | WSC2579977<br>ফটো উপলব্ধ |

বিধানসভা নির্বাচনক্ষেত্রের নং, নাম : 61-লালগোলা  
ভাগ নং, নাম : 2-বয়রা

|   |                                |  |                          |   |                                |
|---|--------------------------------|--|--------------------------|---|--------------------------------|
| 398<br>নাম : রুবেল সেখ<br>পিতার নাম : আহিরা সেখ<br>বাড়ির নং : এন000<br>বয়স : 23 লিঙ্গ : পুরুষ         | WSC2580074<br>ফটো উপলব্ধ       | 399<br>নাম : এমারুল সেখ<br>পিতার নাম : বদর সেখ<br>বাড়ির নং : এন008<br>বয়স : 24 লিঙ্গ : পুরুষ             | WSC2580819<br>ফটো উপলব্ধ | 400<br>নাম : লিলি খাতুন<br>পিতার নাম : বদর সেখ<br>বাড়ির নং : এন0<br>বয়স : 25 লিঙ্গ : মহিলা            | WSC2724920<br>ফটো উপলব্ধ       |
| 401<br>নাম : বদর সেখ<br>পিতার নাম : খলিল সেখ<br>বাড়ির নং : n0095<br>বয়স : 66 লিঙ্গ : পুরুষ            | WB/09/055/042221<br>ফটো উপলব্ধ | 402<br>নাম : মারিজা বিবি<br>স্বামীর নাম : আমিরুল সেখ<br>বাড়ির নং : n0081<br>বয়স : 35 লিঙ্গ : মহিলা       | WSC1292218<br>ফটো উপলব্ধ | 403<br>নাম : রেখা খাতুন বিবি<br>পিতার নাম : সাজ্জাদ সেখ<br>বাড়ির নং : n0045<br>বয়স : 43 লিঙ্গ : মহিলা | WSC1075316<br>ফটো উপলব্ধ       |
| 404<br>নাম : শুকুর্দি<br>পিতার নাম : সৈয়দ সাজ্জাদ<br>বাড়ির নং : n0045<br>বয়স : 33 লিঙ্গ : পুরুষ      | WSC1120518<br>ফটো উপলব্ধ       | 405<br>নাম : মুসবেরা বিবি<br>স্বামীর নাম : মোঃ সহরাব হোসেন<br>বাড়ির নং : n0043<br>বয়স : 37 লিঙ্গ : মহিলা | WSC0425041<br>ফটো উপলব্ধ | 406<br>নাম : এহিয়া সেখ<br>পিতার নাম : আমিরুল সেখ<br>বাড়ির নং : n0056<br>বয়স : 66 লিঙ্গ : পুরুষ       | WB/09/055/042143<br>ফটো উপলব্ধ |
| 407<br>নাম : মুসতুরা বিবি<br>স্বামীর নাম : কনোজ সেখ<br>বাড়ির নং : n0050<br>বয়স : 43 লিঙ্গ : মহিলা     | HVH2020543<br>ফটো উপলব্ধ       | 408<br>নাম : সেজুয়ান সেখ<br>পিতার নাম : মোঃ আব্দুল হোসেন<br>বাড়ির নং : N0000<br>বয়স : 28 লিঙ্গ : পুরুষ  | WSC2206670<br>ফটো উপলব্ধ | 409<br>নাম : মানোয়ারা বিবি<br>স্বামীর নাম : আমজাদ সেখ<br>বাড়ির নং : n0043<br>বয়স : 66 লিঙ্গ : মহিলা  | WSC2171155<br>ফটো উপলব্ধ       |
| 410<br>নাম : অহিদা পারভিন<br>স্বামীর নাম : মোঃ বুলু সেখ<br>বাড়ির নং : N0117<br>বয়স : 25 লিঙ্গ : মহিলা | WSC2207074<br>ফটো উপলব্ধ       | 411<br>নাম : মোঃ সহরাব হোসেন<br>পিতার নাম : আমিরুল সেখ<br>বাড়ির নং : n0043<br>বয়স : 40 লিঙ্গ : পুরুষ     | HVH2684777<br>ফটো উপলব্ধ | 412<br>নাম : মোঃ বুলু সেখ<br>পিতার নাম : মোঃ মামুন<br>বাড়ির নং : n0117<br>বয়স : 27 লিঙ্গ : পুরুষ      | WSC1682608<br>ফটো উপলব্ধ       |
| 413<br>নাম : আয়েশা খাতুন<br>পিতার নাম : মঈনুল সেখ<br>বাড়ির নং : n0065<br>বয়স : 32 লিঙ্গ : মহিলা      | WSC1292259<br>ফটো উপলব্ধ       | 414<br>নাম : জোৎস্না খাতুন<br>স্বামীর নাম : হালিম সেখ<br>বাড়ির নং : N0047<br>বয়স : 27 লিঙ্গ : মহিলা      | WSC2373090<br>ফটো উপলব্ধ | 415<br>নাম : মিয়াদাত সেখ<br>পিতার নাম : আব্দুল মামুন<br>বাড়ির নং : N0041<br>বয়স : 25 লিঙ্গ : পুরুষ   | WSC2207371<br>ফটো উপলব্ধ       |
| 416<br>নাম : আমিরুল সেখ<br>পিতার নাম : মামুন সেখ<br>বাড়ির নং : n0081<br>বয়স : 42 লিঙ্গ : পুরুষ        | HVH2020600<br>ফটো উপলব্ধ       | 417<br>নাম : কনোজ সেখ<br>পিতার নাম : মঈনুল সেখ<br>বাড়ির নং : n0050<br>বয়স : 46 লিঙ্গ : পুরুষ             | WSC2010841<br>ফটো উপলব্ধ | 418<br>নাম : তোতা সেখ<br>পিতার নাম : মঈনুল সেখ<br>বাড়ির নং : n0065<br>বয়স : 38 লিঙ্গ : পুরুষ          | WSC0425488<br>ফটো উপলব্ধ       |
| 419<br>নাম : মাহাতাব সেখ<br>পিতার নাম : বাসেদ সেখ<br>বাড়ির নং : n0047<br>বয়স : 56 লিঙ্গ : পুরুষ       | WSC2234425<br>ফটো উপলব্ধ       | 420<br>নাম : আমজাদ সেখ<br>পিতার নাম : আরসাদ সেখ<br>বাড়ির নং : n0043<br>বয়স : 66 লিঙ্গ : পুরুষ            | WSC2235257<br>ফটো উপলব্ধ | 421<br>নাম : আব্দুল আদিল<br>পিতার নাম : আমজাদ সেখ<br>বাড়ির নং : n0043<br>বয়স : 36 লিঙ্গ : পুরুষ       | WSC0425017<br>ফটো উপলব্ধ       |
| 422<br>নাম : ফরিদা বিবি<br>স্বামীর নাম : সেলিম সেখ<br>বাড়ির নং : n0105<br>বয়স : 32 লিঙ্গ : মহিলা      | WSC1292069<br>ফটো উপলব্ধ       | 423<br>নাম : হাসনারা বিবি<br>স্বামীর নাম : নাইমুল হক<br>বাড়ির নং : n0073<br>বয়স : 66 লিঙ্গ : মহিলা       | WSC2234730<br>ফটো উপলব্ধ | 424<br>নাম : মানোয়ারা বিবি<br>স্বামীর নাম : আমজাদ হক<br>বাড়ির নং : n0105<br>বয়স : 60 লিঙ্গ : মহিলা   | WSC2159390<br>ফটো উপলব্ধ       |
| 425<br>নাম : মোজামেল হক<br>পিতার নাম : মুস্তাজ আলী<br>বাড়ির নং : n0105<br>বয়স : 66 লিঙ্গ : পুরুষ      | HVH2020659<br>ফটো উপলব্ধ       | 426<br>নাম : সুকতারা বিবি<br>স্বামীর নাম : মুস্তাজ কবীর<br>বাড়ির নং : n0073<br>বয়স : 38 লিঙ্গ : মহিলা    | WSC0425199<br>ফটো উপলব্ধ | 427<br>নাম : হুমায়ন করীম<br>পিতার নাম : আমজাদ হক<br>বাড়ির নং : n0073<br>বয়স : 42 লিঙ্গ : পুরুষ       | HVH2311074<br>ফটো উপলব্ধ       |

|   |                          |   |                          |   |                          |
|---|--------------------------|---|--------------------------|---|--------------------------|
| 428<br>নাম : মেহেবুব আলম<br>পিতার নামঃ রুমায়ান কবীর<br>বাড়ির নং : এন00<br>বয়স : 20 লিঙ্গ : পুরুষ           | WSC2781011<br>ফটো উপলব্ধ | 429<br>নাম : আব্দুল হালিম<br>পিতার নামঃ মুজিবুল হক<br>বাড়ির নং : n0105<br>বয়স : 28 লিঙ্গ : পুরুষ      | WSC1292226<br>ফটো উপলব্ধ | 430<br>নাম : সেলিম সেখ<br>পিতার নামঃ মোজাম্মেল হক<br>বাড়ির নং : n0105<br>বয়স : 30 লিঙ্গ : পুরুষ         | WSC1292234<br>ফটো উপলব্ধ |
| 431<br>নাম : সাজাহান বেগম<br>মায়ের নামঃ গোলাব হোসেন<br>বাড়ির নং : N0076<br>বয়স : 27 লিঙ্গ : পুরুষ          | WSC2206753<br>ফটো উপলব্ধ | 432<br>নাম : সাহানাজ বিবি<br>স্বামীর নামঃ কামরুল সেখ<br>বাড়ির নং : n0076<br>বয়স : 37 লিঙ্গ : মহিলা    | WSC0425132<br>ফটো উপলব্ধ | 433<br>নাম : রেজুয়ান সেখ<br>পিতার নামঃ গোলাব হোসেন<br>বাড়ির নং : n0076<br>বয়স : 38 লিঙ্গ : পুরুষ       | WSC0425140<br>ফটো উপলব্ধ |
| 434<br>নাম : শাহারবানু বিবি<br>স্বামীর নামঃ গোলাব হোসেন<br>বাড়ির নং : n0076<br>বয়স : 62 লিঙ্গ : মহিলা       | HVH1461334<br>ফটো উপলব্ধ | 435<br>নাম : সাবিয়া বিবি<br>স্বামীর নামঃ জালাম হোসেন<br>বাড়ির নং : এন0098<br>বয়স : 46 লিঙ্গ : মহিলা  | HVH2310860<br>ফটো উপলব্ধ | 436<br>নাম : আমিন আলি<br>পিতার নামঃ জালাম হোসেন<br>বাড়ির নং : এন0<br>বয়স : 21 লিঙ্গ : পুরুষ             | WSC2724953<br>ফটো উপলব্ধ |
| 437<br>নাম : জালাম হোসেন<br>পিতার নামঃ নূরুদ্দীন রিশাদ<br>বাড়ির নং : এন0098<br>বয়স : 51 লিঙ্গ : পুরুষ       | WSC2234797<br>ফটো উপলব্ধ | 438<br>নাম : সাকিরুল সেখ<br>পিতার নামঃ গোলাব হোসেন<br>বাড়ির নং : এন000<br>বয়স : 23 লিঙ্গ : পুরুষ      | WSC2579829<br>ফটো উপলব্ধ | 439<br>নাম : মমতাজ বিবি<br>স্বামীর নামঃ মোহাম্মদ বারক মঈন<br>বাড়ির নং : 274<br>বয়স : 38 লিঙ্গ : মহিলা   | HVH2502946<br>ফটো উপলব্ধ |
| 440<br>নাম : আনোয়ার হোসেন<br>পিতার নামঃ নবীর হোসেন<br>বাড়ির নং : n0107<br>বয়স : 36 লিঙ্গ : পুরুষ           | WSC0426197<br>ফটো উপলব্ধ | 441<br>নাম : ফুলবানু বিবি<br>স্বামীর নামঃ নবীর হোসেন<br>বাড়ির নং : n0107<br>বয়স : 60 লিঙ্গ : মহিলা    | WSC2172666<br>ফটো উপলব্ধ | 442<br>নাম : নবীর হোসেন<br>পিতার নামঃ মুসলিম সেখ<br>বাড়ির নং : n0107<br>বয়স : 69 লিঙ্গ : পুরুষ          | WSC2173086<br>ফটো উপলব্ধ |
| 443<br>নাম : সেফালী খাতুন<br>স্বামীর নামঃ রুমায়ান সেখ<br>বাড়ির নং : N0076<br>বয়স : 27 লিঙ্গ : মহিলা        | WSC2206894<br>ফটো উপলব্ধ | 444<br>নাম : গোলাব হোসেন<br>পিতার নামঃ মুনুরশদ্দিন সেখ<br>বাড়ির নং : N0076<br>বয়স : 72 লিঙ্গ : পুরুষ  | WSC2207249<br>ফটো উপলব্ধ | 445<br>নাম : নূর জাহান খাতুন<br>স্বামীর নামঃ রেজুয়ান সেখ<br>বাড়ির নং : N0076<br>বয়স : 24 লিঙ্গ : মহিলা | WSC2206647<br>ফটো উপলব্ধ |
| 446<br>নাম : সাহানাজ পারভিন<br>স্বামীর নামঃ সেজুয়ান সেখ<br>বাড়ির নং : N0076<br>বয়স : 30 লিঙ্গ : মহিলা      | WSC2206704<br>ফটো উপলব্ধ | 447<br>নাম : কামরুল সেখ<br>পিতার নামঃ মোসারফ.<br>বাড়ির নং : n0076<br>বয়স : 38 লিঙ্গ : পুরুষ           | HVH2684793<br>ফটো উপলব্ধ | 448<br>নাম : মিলি খাতুন<br>পিতার নামঃ রেজুয়ান সেখ<br>বাড়ির নং : n0076<br>বয়স : 33 লিঙ্গ : মহিলা        | WSC0425165<br>ফটো উপলব্ধ |
| 449<br>নাম : রমজান সেখ<br>পিতার নামঃ রুমায়ান হোসেন<br>বাড়ির নং : n0076<br>বয়স : 39 লিঙ্গ : পুরুষ           | HVH2684850<br>ফটো উপলব্ধ | 450<br>নাম : সোনাতান বেওয়া<br>স্বামীর নামঃ মুসারফ<br>বাড়ির নং : n0076<br>বয়স : 60 লিঙ্গ : মহিলা      | HVH1461284<br>ফটো উপলব্ধ | 451<br>নাম : জয়নাল সেখ<br>পিতার নামঃ চাঁদ মহম্মদ<br>বাড়ির নং : নং000<br>বয়স : 54 লিঙ্গ : পুরুষ         | NNP1209246<br>ফটো উপলব্ধ |
| 452<br>নাম : মোঃ মনিরুল হুদা<br>পিতার নামঃ জয়নাল সেখ<br>বাড়ির নং : নং000<br>বয়স : 28 লিঙ্গ : পুরুষ         | NNP1789015<br>ফটো উপলব্ধ | 453<br>নাম : হাফেজা বিবি<br>স্বামীর নামঃ জয়নাল সেখ<br>বাড়ির নং : নং000<br>বয়স : 50 লিঙ্গ : মহিলা     | NNP1209261<br>ফটো উপলব্ধ | 454<br>নাম : মোঃ আজাদ আলি<br>পিতার নামঃ মোঃ বেলাল হোসেন<br>বাড়ির নং : এন0123<br>বয়স : 50 লিঙ্গ : পুরুষ  | HHV1464999<br>ফটো উপলব্ধ |
| 455<br>নাম : মোসাঃ সেলিনা খাতুন<br>স্বামীর নামঃ মোঃ আজাদ আলি<br>বাড়ির নং : এন0123<br>বয়স : 43 লিঙ্গ : মহিলা | HVH1390657<br>ফটো উপলব্ধ | 456<br>নাম : মেসবাতুল কাসিম<br>পিতার নামঃ মোঃ আজাদ আলি<br>বাড়ির নং : এন0123<br>বয়স : 23 লিঙ্গ : পুরুষ | WSC2519312<br>ফটো উপলব্ধ | 457<br>নাম : তাহেরা খাতুন<br>পিতার নামঃ মোঃ কামান সেখ<br>বাড়ির নং : এন0035<br>বয়স : 22 লিঙ্গ : মহিলা    | NNP2750792<br>ফটো উপলব্ধ |

|  |            |            |
|--|------------|------------|
| 458  | WSC1568013 | ফটো উপলব্ধ |
| নাম : তাজেনুর খাতুন<br>পিতার নামঃ পেরুন্দার সেখ<br>বাড়ির নং : এন0050<br>বয়স : 32 বছর : মহিলা |            |            |

|  |            |            |
|--|------------|------------|
| 459  | WSC2847408 | ফটো উপলব্ধ |
| নাম : ইমান আদিল<br>পিতার নামঃ আমজাদ সেখ<br>বাড়ির নং : এন0048<br>বয়স : 19 বছর : পুরুষ |            |            |

|  |            |            |
|--|------------|------------|
| 460  | WSC2851939 | ফটো উপলব্ধ |
| নাম : ইয়াসরিন<br>পিতার নামঃ নূজবুল ইসলাম<br>বাড়ির নং : এন00<br>বয়স : 19 বছর : মহিলা |            |            |

|  |            |            |
|--|------------|------------|
| 461  | WSC2843944 | ফটো উপলব্ধ |
| নাম : মোঃ সারিরুল ইসলাম<br>পিতার নামঃ মিয়ামত আলি<br>বাড়ির নং : এন0069<br>বয়স : 19 বছর : পুরুষ |            |            |

|  |            |            |
|--|------------|------------|
| 462  | WSC2832111 | ফটো উপলব্ধ |
| নাম : সাহিদ সেখ<br>পিতার নামঃ কামোজ সেখ<br>বাড়ির নং : এন00<br>বয়স : 19 বছর : পুরুষ |            |            |

|   |            |            |
|---|------------|------------|
| 463   | WSC2832129 | ফটো উপলব্ধ |
| নাম : জুয়েল সেখ<br>পিতার নামঃ ইমরাকুল সেখ<br>বাড়ির নং : এন00<br>বয়স : 19 বছর : পুরুষ |            |            |

|   |            |            |
|---|------------|------------|
| 464   | WSC2836609 | ফটো উপলব্ধ |
| নাম : তাজকেরা খাতুন<br>স্বামীর নামঃ মিয়ামত সেখ<br>বাড়ির নং : এন041<br>বয়স : 21 বছর : মহিলা |            |            |

|   |            |            |
|---|------------|------------|
| 465   | WSC2838514 | ফটো উপলব্ধ |
| নাম : আলইমরান হোসেন<br>পিতার নামঃ মিয়াকুল ইসলাম<br>বাড়ির নং : এন00<br>বয়স : 19 বছর : পুরুষ |            |            |

বিধানসভা নির্বাচনকেন্দ্রের নং, নাম : 61-লালগোলা  
1- সংযোজন তালিকা 1 (01-01-2026 28-02-2026 )

| নির্বাচক সংখ্যার সারসংক্ষেপ :       |   |                            |  |       |              |     |   |     |
|-------------------------------------|---|----------------------------|--|-------|--------------|-----|---|-----|
| A) নির্বাচকের সংখ্যা :              |   |                            |  |       |              |     |   |     |
|                                     | নির্বাচক তালিকার প্রকৃতি                    | নির্বাচক তালিকার পরিচিতি : | নির্বাচকের সংখ্যা :                                |       |              |     |   |     |
|                                     |   |                            | পুরুষ  | মহিলা | তৃতীয় লিঙ্গ | মোট |   |     |
| I                                   | মূল তালিকা                                  | মূল তালিকা                 | বিশেষ নিবিড় সংশোধনী ২০২৬-এর চূড়ান্ত ভোটার তালিকা |       | 239          | 226 | 0 | 465 |
| II                                  | 1- সংযোজন তালিকা                            | সংযোজনী 1                  | বিশেষ সংক্ষিপ্ত সংশোধন 2026                        |       | 0            | 0   | 0 | 0   |
| III                                 | 2- বিয়োজন তালিকা                           | সংযোজনী 1                  | বিশেষ সংক্ষিপ্ত সংশোধন 2026                        |       | 0            | 0   | 0 | 0   |
| IV                                  | 'লিঙ্গ ক্ষেত্রের' পরিবর্তনের কারণে পার্থক্য |                            |  | 0     | 0            | 0   | 0 |     |
| নির্বাচকের মোট সংখ্যা (I+II-III+IV) |   |                            |  |       | 239          | 226 | 0 | 465 |
| B) ক্রটি সংশোধনের সংখ্যা :          |   |                            |  |       |              |     |   |     |
| নির্বাচক তালিকার প্রকৃতি            | নির্বাচক তালিকার পরিচিতি :                  | ক্রটি সংশোধনের সংখ্যা :    |  |       |              |     |   |     |
| সংযোজনী 1                           | বিশেষ সংক্ষিপ্ত সংশোধন 2026                 | 0                          |  |       |              |     |   |     |

নির্বাচক নিবন্ধন আধিকারিকের স্বাক্ষর

E-মৃত, S-স্থানান্তরিত, R-একাধিকবার অন্তর্ভুক্ত, M-নিখোঁজ, Q-যোগ্য নহে