

নির্বাচক তালিকা 2026 S25 পশ্চিমবঙ্গ

বিধানসভা নির্বাচনক্ষেত্রের নং, নাম ও সংরক্ষণের স্থিতি : 61 - লালগোলা (সাধারণ)		অংশ নং : 123																			
বিধানসভা নির্বাচনক্ষেত্রটি যে লোকসভা নির্বাচনক্ষেত্রের / ক্ষেত্রসমূহের অন্তর্ভুক্ত তার নং, নাম ও সংরক্ষণ স্থিতি : 9 - জঙ্গীপুর (সাধারণ)																					
1. সংশোধনের পূর্ণ বিবরণ																					
সংশোধনের বৎসর :	2026	নির্বাচক তালিকার পরিচিতি :																			
ভিত্তি তারিখ :	01-01-2026	বিশেষ নিবিড় সংশোধনী ২০২৬-এর চূড়ান্ত ভোটার তালিকা																			
সংশোধনের প্রকৃতি :	বিশেষ নিবিড় সংশোধনী 2026																				
প্রকাশনার তারিখ :	28-02-2026																				
2. অংশ ও নির্বাচনী এলাকার পূর্ণ বিবরণ :																					
অংশের ভাগ নং ও নাম :																					
1-নতন বয়রা গদাধারপুর		<table style="width: 100%; border-collapse: collapse;"> <tr> <td style="width: 50%;">প্রধান শহর/গ্রাম</td> <td style="width: 50%;">: বয়রা</td> </tr> <tr> <td>ওয়ার্ড</td> <td>:</td> </tr> <tr> <td>থানা</td> <td>: লালগোলা</td> </tr> <tr> <td>গ্রাম পঞ্চায়েত</td> <td>: বিলবোরা কোপরা</td> </tr> <tr> <td>ব্লক</td> <td>: লালগোলা</td> </tr> <tr> <td>মহকুমা</td> <td>: লালবাগ</td> </tr> <tr> <td>জেলা</td> <td>: মুর্শিদাবাদ</td> </tr> <tr> <td>পিন</td> <td>: 742148</td> </tr> </table>				প্রধান শহর/গ্রাম	: বয়রা	ওয়ার্ড	:	থানা	: লালগোলা	গ্রাম পঞ্চায়েত	: বিলবোরা কোপরা	ব্লক	: লালগোলা	মহকুমা	: লালবাগ	জেলা	: মুর্শিদাবাদ	পিন	: 742148
প্রধান শহর/গ্রাম	: বয়রা																				
ওয়ার্ড	:																				
থানা	: লালগোলা																				
গ্রাম পঞ্চায়েত	: বিলবোরা কোপরা																				
ব্লক	: লালগোলা																				
মহকুমা	: লালবাগ																				
জেলা	: মুর্শিদাবাদ																				
পিন	: 742148																				
3. ভোট গ্রহন কেন্দ্রের পূর্ণ বিবরণ :																					
ভোট গ্রহন কেন্দ্রের নং, নাম :		ভোট গ্রহন কেন্দ্রের শ্রেণী :		গ্রামীণ																	
123 - সেখালিপুর প্রাইমারী স্কুল		এই অংশে সহায়ক ভোটগ্রহন কেন্দ্রের সংখ্যা		0																	
ভোট গ্রহন কেন্দ্রের ঠিকানা :		:																			
সেখালিপুর প্রাইমারী স্কুল, - রুম- 1, বয়রা																					
4. নির্বাচকের সংখ্যা :																					
প্রথম ক্রমিক নং	শেষ ক্রমিক নং	মোট সংখ্যা																			
		পুরুষ	মহিলা	তৃতীয় লিঙ্গ	মোট																
1	860	435	423	0	858																

নির্বাচক নিবন্ধন আধিকারিকের স্বাক্ষর

Nazri Naksha

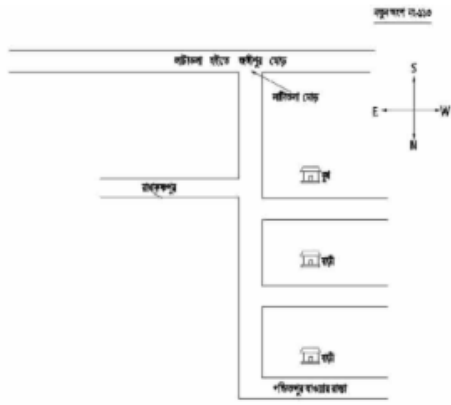

Google Map View



Polling Station Building Front View



Polling Station Front View



Cad View

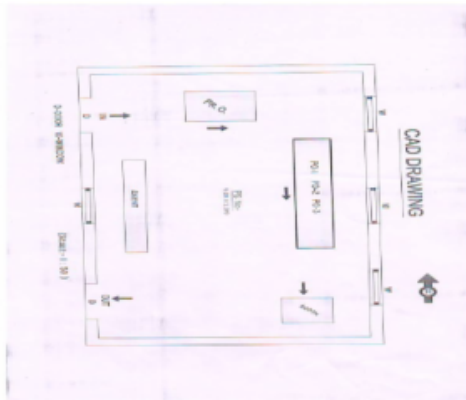

Key MAP View

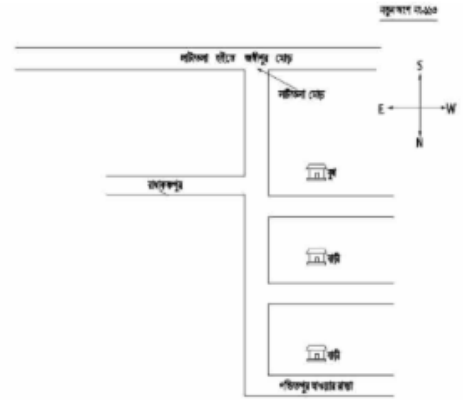

বিধানসভা নির্বাচনক্ষেত্রের নং, নাম : 61-লালগোলা
ভাগ নং, নাম : 1-নুতন বয়রা গদাধারপুর

1 নাম : সেন্টু সেখ পিতার নাম : নজরুল সেখ বাড়ির নং : n0101 বয়স : 44 লিঙ্গ : পুরুষ	HVH2022127 ফটো উপলব্ধ	2 নাম : মোঃ নোতাজুল সেখ পিতার নাম : আব্দুর রাজ্জাক বাড়ির নং : n0102 বয়স : 38 লিঙ্গ : পুরুষ	HVH2685022 ফটো উপলব্ধ	3 নাম : শাহ আলম পিতার নাম : মোঃ গিয়াসুদ্দিন বাড়ির নং : n0103 বয়স : 42 লিঙ্গ : পুরুষ	HVH2022069 ফটো উপলব্ধ
4 নাম : তাসলিমা খাতুন পিতার নাম : শাহ আলম বাড়ির নং : এন0106 বয়স : 20 লিঙ্গ : মহিলা	WSC2767572 ফটো উপলব্ধ	5 নাম : জারদেশ পিতার নাম : মুহাজ্জ সেখ বাড়ির নং : n0113 বয়স : 37 লিঙ্গ : পুরুষ	HVH2764223 ফটো উপলব্ধ	6 নাম : জলি বিবি স্বামীর নাম : কাওদার আলি বাড়ির নং : n0118 বয়স : 31 লিঙ্গ : মহিলা	WSC1292994 ফটো উপলব্ধ
7 নাম : মোসাঃ জরিনা বিবি স্বামীর নাম : মুহাজ্জ ইমদাদ বাড়ির নং : n0118 বয়স : 29 লিঙ্গ : মহিলা	WSC1523414 ফটো উপলব্ধ	8 নাম : জয়নুর বিবি স্বামীর নাম : সেতাবুর রহমান বাড়ির নং : n0086 বয়স : 42 লিঙ্গ : মহিলা	HVH2503191 ফটো উপলব্ধ	9 নাম : মেরিনা বিবি স্বামীর নাম : মোঃ জামিরুল ইসলাম বাড়ির নং : n0039 বয়স : 28 লিঙ্গ : মহিলা	WSC1523687 ফটো উপলব্ধ
10 নাম : জাকেরা স্বামীর নাম : মোহাম্মদ বাড়ির নং : n0040 বয়স : 91 লিঙ্গ : মহিলা	WB/09/055/045330 ফটো উপলব্ধ	11 নাম : রোসনারা খাতুন স্বামীর নাম : তাসিম সেখ বাড়ির নং : এন0058 বয়স : 25 লিঙ্গ : মহিলা	WSC1898592 ফটো উপলব্ধ	12 নাম : মমতাজ বেগম পিতার নাম : আব্দুল মাসীদ বাড়ির নং : এন0062 বয়স : 26 লিঙ্গ : মহিলা	WSC1846203 ফটো উপলব্ধ
13 নাম : রোজিয়া বিবি স্বামীর নাম : সাদেকুল সেখ বাড়ির নং : n0076 বয়স : 63 লিঙ্গ : মহিলা	WSC2159291 ফটো উপলব্ধ	14 নাম : সোফিয়া বিবি স্বামীর নাম : সাকিবুর রহমান বাড়ির নং : n0147 বয়স : 42 লিঙ্গ : মহিলা	HVH2021954 ফটো উপলব্ধ	15 নাম : নাসরিন সুলতানা স্বামীর নাম : সাকিব বিশ্বাম বাড়ির নং : এন0020 বয়স : 24 লিঙ্গ : মহিলা	NNP2375681 ফটো উপলব্ধ
16 নাম : তোশিফ সেখ পিতার নাম : মুহাজ্জ হোসেন বাড়ির নং : N0040 বয়স : 24 লিঙ্গ : পুরুষ	WSC2209492 ফটো উপলব্ধ	17 নাম : সহিদুল সেখ পিতার নাম : নজরুল সেখ বাড়ির নং : N0042 বয়স : 29 লিঙ্গ : পুরুষ	WSC2209542 ফটো উপলব্ধ	18 নাম : লতিফা খাতুন পিতার নাম : মুহাজ্জ সেখ বাড়ির নং : N0040 বয়স : 29 লিঙ্গ : মহিলা	WSC2209708 ফটো উপলব্ধ
19 নাম : লিলুফা ইয়াসমিন স্বামীর নাম : মোঃ ঈসফ আলি বাড়ির নং : N0058 বয়স : 24 লিঙ্গ : মহিলা	WSC2209138 ফটো উপলব্ধ	20 নাম : আয়েশা সুলতানা পিতার নাম : মোঃ কেতারুল সেখ বাড়ির নং : N0040 বয়স : 25 লিঙ্গ : মহিলা	WSC2209427 ফটো উপলব্ধ	21 নাম : জাহিরুল সেখ পিতার নাম : সাঈদ আলি বাড়ির নং : N0076 বয়স : 24 লিঙ্গ : পুরুষ	WSC2210045 ফটো উপলব্ধ
22 নাম : তাসলিমা বিবি স্বামীর নাম : মজিবুর রহমান বাড়ির নং : n0039 বয়স : 35 লিঙ্গ : মহিলা	WSC0923706 ফটো উপলব্ধ	23 নাম : মমতা বিবি স্বামীর নাম : নাজিবুর সেখ বাড়ির নং : n0042 বয়স : 45 লিঙ্গ : মহিলা	HVH1463355 ফটো উপলব্ধ	24 নাম : বাদেনুর বেগম স্বামীর নাম : একরামুল হক বাড়ির নং : n0039 বয়স : 85 লিঙ্গ : মহিলা	WSC2037182 ফটো উপলব্ধ
25 নাম : এরফান সেখ পিতার নাম : বাসেদ আলি বাড়ির নং : n0053 বয়স : 65 লিঙ্গ : পুরুষ	WSC2245132 ফটো উপলব্ধ	26 নাম : মোঃ শুকুর সেখ পিতার নাম : গিয়াসুদ্দিন সেখ বাড়ির নং : n0072 বয়স : 50 লিঙ্গ : পুরুষ	HVH2021699 ফটো উপলব্ধ	27 নাম : রুমেল্লা বিবি স্বামীর নাম : শিখরুদ্দিন বাড়ির নং : n0039 বয়স : 47 লিঙ্গ : মহিলা	WSC2235745 ফটো উপলব্ধ
28 নাম : মোঃ জামাল হোসেন পিতার নাম : একরামুল হক বাড়ির নং : n0039 বয়স : 32 লিঙ্গ : পুরুষ	WSC1006717 ফটো উপলব্ধ	29 নাম : মোঃ কামাল হোসেন পিতার নাম : একরামুল হক বাড়ির নং : n0039 বয়স : 32 লিঙ্গ : পুরুষ	WSC1006725 ফটো উপলব্ধ	30 নাম : সুমেরা বিবি স্বামীর নাম : গিয়াসুদ্দিন সেখ বাড়ির নং : n0072 বয়স : 76 লিঙ্গ : মহিলা	WSC2240810 ফটো উপলব্ধ

বিধানসভা নির্বাচনকেন্দ্রের নং, নাম : 61-লালগোলা
ভাগ নং, নাম : 1-নুতন বয়রা গদাধারপুর

31	HVH2685113	নাম : সাবিনা বিবি স্বামীর নাম : সৈয়দুল হক বাড়ির নং : n0074 বয়স : 41 লিঙ্গ : মহিলা	ফটো উপলব্ধ	32	HVH2685196	নাম : মেজারুল সেখ সেখ পিতার নাম : রাজেকুল সেখ বাড়ির নং : n0076 বয়স : 32 লিঙ্গ : পুরুষ	ফটো উপলব্ধ	33	WSC2003978	নাম : রাবিয়া বিবি স্বামীর নাম : বাসেদ সেখ বাড়ির নং : n0057 বয়স : 76 লিঙ্গ : মহিলা	ফটো উপলব্ধ
34	HVH2764181	নাম : মোঃ পিটু সেখ পিতার নাম : সাদেকুল সেখ বাড়ির নং : n0076 বয়স : 36 লিঙ্গ : পুরুষ	ফটো উপলব্ধ	35	WSC2242717	নাম : খাইরন স্বামীর নাম : এমাজুদ্দিন সেখ বাড়ির নং : n0151 বয়স : 77 লিঙ্গ : মহিলা	ফটো উপলব্ধ	36	WSC2241453	নাম : নাজেরা বিবি স্বামীর নাম : মাতিন হোসেন বাড়ির নং : n0071 বয়স : 50 লিঙ্গ : মহিলা	ফটো উপলব্ধ
37	WSC2242451	নাম : টুকটুক স্বামীর নাম : জালালউদ্দিন সেখ বাড়ির নং : n0057 বয়স : 53 লিঙ্গ : মহিলা	ফটো উপলব্ধ	38	WSC2242881	নাম : নাসেরা বিবি স্বামীর নাম : বাসেদ সেখ বাড়ির নং : n0153 বয়স : 52 লিঙ্গ : মহিলা	ফটো উপলব্ধ	39	HVH2022200	নাম : মাসতুরা বিবি স্বামীর নাম : মুজিবুল সেখ বাড়ির নং : n0104 বয়স : 55 লিঙ্গ : মহিলা	ফটো উপলব্ধ
40	WSC2315471	নাম : জিয়াবুল সেখ পিতার নাম : মহাসিন আলি বাড়ির নং : n0145 বয়স : 56 লিঙ্গ : পুরুষ	ফটো উপলব্ধ	41	WSC1614148	নাম : মোসাঃ খান্দার বিবি স্বামীর নাম : মোঃ জামাল হোসেন বাড়ির নং : n0039 বয়স : 27 লিঙ্গ : মহিলা	ফটো উপলব্ধ	42	WSC1292929	নাম : নাসিমা বিবি স্বামীর নাম : সৈয়দুর রহমান বাড়ির নং : n0118 বয়স : 29 লিঙ্গ : মহিলা	ফটো উপলব্ধ
43	WSC2242139	নাম : সফিয়া বিবি স্বামীর নাম : নইমুদ্দিন সেখ বাড়ির নং : n0162 বয়স : 55 লিঙ্গ : মহিলা	ফটো উপলব্ধ	44	HVH2312072	নাম : নিয়ামত আক্তার পিতার নাম : মহাসিন আলি বাড়ির নং : n0103 বয়স : 45 লিঙ্গ : পুরুষ	ফটো উপলব্ধ	45	HVH2685055	নাম : রিনা বিবি স্বামীর নাম : মিজামউ আলি বাড়ির নং : n0103 বয়স : 43 লিঙ্গ : মহিলা	ফটো উপলব্ধ
46	HVH2764108	নাম : সায়েরাবানু স্বামীর নাম : মুশারোফ, হোসেন বাড়ির নং : n0040 বয়স : 46 লিঙ্গ : মহিলা	ফটো উপলব্ধ	47	HVH2021467	নাম : মোঃ মতিবুর রহমান পিতার নাম : মহাসিন আলি বাড়ির নং : n0139 বয়স : 54 লিঙ্গ : পুরুষ	ফটো উপলব্ধ	48	HVH2020907	নাম : আফান সেখ পিতার নাম : বাসেদ সেখ বাড়ির নং : n0053 বয়স : 60 লিঙ্গ : পুরুষ	ফটো উপলব্ধ
49	WSC1421395	নাম : মোঃ জামিরুল ইসলাম পিতার নাম : একরামুল হক বাড়ির নং : n0039 বয়স : 33 লিঙ্গ : পুরুষ	ফটো উপলব্ধ	50	WSC2242485	নাম : নাজিবুর রহমান পিতার নাম : একরামুল হক বাড়ির নং : n0039 বয়স : 51 লিঙ্গ : পুরুষ	ফটো উপলব্ধ	51	HVH2021830	নাম : নেজামুল হক পিতার নাম : একরামুল হক বাড়ির নং : n0039 বয়স : 63 লিঙ্গ : পুরুষ	ফটো উপলব্ধ
52	HVH2021988	নাম : সেলিম সেখ পিতার নাম : আব্দুল লাতীফ বাড়ির নং : n0074 বয়স : 43 লিঙ্গ : পুরুষ	ফটো উপলব্ধ	53	HVH2503266	নাম : সারিফুল সেখ পিতার নাম : একরামুল হক বাড়ির নং : n0058 বয়স : 37 লিঙ্গ : পুরুষ	ফটো উপলব্ধ	54	WSC2242196	নাম : হাসনা বিবি স্বামীর নাম : আফান সেখ বাড়ির নং : n0053 বয়স : 51 লিঙ্গ : মহিলা	ফটো উপলব্ধ
55	HVH2503142	নাম : মজিবুর রহমান পিতার নাম : একরামুল হক বাড়ির নং : n0039 বয়স : 48 লিঙ্গ : পুরুষ	ফটো উপলব্ধ	56	WSC1194323	নাম : সোনিয়ারা বিবি স্বামীর নাম : রফিকুল আলম বাড়ির নং : n0067 বয়স : 34 লিঙ্গ : মহিলা	ফটো উপলব্ধ	57	WSC2241560	নাম : মিনারা বিবি স্বামীর নাম : মজিবুল সেখ বাড়ির নং : n0040 বয়স : 57 লিঙ্গ : মহিলা	ফটো উপলব্ধ
58	WSC2235935	নাম : রেনু বিবি স্বামীর নাম : রাজেকুল সেখ বাড়ির নং : n0076 বয়স : 75 লিঙ্গ : মহিলা	ফটো উপলব্ধ	59	HVH2021996	নাম : জাবেদ সেখ পিতার নাম : আব্দুল লাতীফ বাড়ির নং : n0077 বয়স : 42 লিঙ্গ : পুরুষ	ফটো উপলব্ধ	60	WSC2243061	নাম : রেনু বিবি স্বামীর নাম : একরামুল সেখ বাড়ির নং : n0053 বয়স : 60 লিঙ্গ : মহিলা	ফটো উপলব্ধ

বিধানসভা নির্বাচনক্ষেত্রের নং, নাম : 61-লালগোলা
ভাগ নং, নাম : 1-নুতন বয়রা গদাধারপুর

61	WSC2242287	ফটো উপলব্ধ	62	WSC1614346	ফটো উপলব্ধ	63	WSC0427468	ফটো উপলব্ধ
নাম : মোঃ নইমুল হুসেইন পিতার নাম : সাইদ আলি বাড়ির নং : n0369 বয়স : 62 লিঙ্গ : পুরুষ			নাম : সাালেমা বিবি স্বামীর নাম : আসিকুল সৈখ বাড়ির নং : n0076 বয়স : 30 লিঙ্গ : মহিলা			নাম : হুসনেয়ারা বিবি স্বামীর নাম : আতাবুর রহমান বাড়ির নং : n0057 বয়স : 42 লিঙ্গ : মহিলা		
64	WSC2244226	ফটো উপলব্ধ	65	WSC1614064	ফটো উপলব্ধ	66	HVH2311785	ফটো উপলব্ধ
নাম : সাইদুর সৈখ পিতার নাম : ধুলু সৈখ বাড়ির নং : n0057 বয়স : 65 লিঙ্গ : পুরুষ			নাম : সামাযুন সৈখ পিতার নাম : আফস সৈখ বাড়ির নং : n0053 বয়স : 30 লিঙ্গ : পুরুষ			নাম : তরজেনা বিবি স্বামীর নাম : নাজিবুর রহমান বাড়ির নং : n0039 বয়স : 49 লিঙ্গ : মহিলা		
67	WSC2242923	ফটো উপলব্ধ	68	HVH2021905	ফটো উপলব্ধ	69	HVH2685105	ফটো উপলব্ধ
নাম : দেলুয়ারা বিবি স্বামীর নাম : সাইদুর সৈখ বাড়ির নং : n0057 বয়স : 58 লিঙ্গ : মহিলা			নাম : মাতিন হোসেন পিতার নাম : সাহজাদ হোসেন বাড়ির নং : n0071 বয়স : 56 লিঙ্গ : পুরুষ			নাম : রবিউল আলম পিতার নাম : আজহার আলি বাড়ির নং : n0067 বয়স : 36 লিঙ্গ : পুরুষ		
70	WSC0923656	ফটো উপলব্ধ	71	WSC1293059	ফটো উপলব্ধ	72	WSC1421494	ফটো উপলব্ধ
নাম : মোঃ তাজিবুর রহমান পিতার নাম : এফসামুল হক বাড়ির নং : n0039 বয়স : 51 লিঙ্গ : পুরুষ			নাম : রুবি বিবি স্বামীর নাম : মোঃ তাজিবুর রহমান বাড়ির নং : এন0039 বয়স : 46 লিঙ্গ : মহিলা			নাম : ফিরোজ সৈখ পিতার নাম : রাজিকুল সৈখ বাড়ির নং : n0078 বয়স : 27 লিঙ্গ : পুরুষ		
73	HVH2021483	ফটো উপলব্ধ	74	HVH0029314	ফটো উপলব্ধ	75	WSC1523919	ফটো উপলব্ধ
নাম : সুফিয়া বিবি স্বামীর নাম : মোঃ মতিবুর রহমান বাড়ির নং : n0137 বয়স : 45 লিঙ্গ : মহিলা			নাম : শিখ মহম্মদ পিতার নাম : আহিউব সৈখ বাড়ির নং : n0023 বয়স : 51 লিঙ্গ : পুরুষ			নাম : চাঁদবান বিবি স্বামীর নাম : হুমায়ুন সৈখ বাড়ির নং : এন0058 বয়স : 30 লিঙ্গ : মহিলা		
76	HVH2022168	ফটো উপলব্ধ	77	WSC2763670	ফটো উপলব্ধ	78	WSC1523588	ফটো উপলব্ধ
নাম : বাহার আলি পিতার নাম : বাসেদ সৈখ বাড়ির নং : n0105 বয়স : 52 লিঙ্গ : পুরুষ			নাম : সেলিম সৈখ পিতার নাম : বাহার আলি বাড়ির নং : এন0105 বয়স : 20 লিঙ্গ : পুরুষ			নাম : রুবি বিবি স্বামীর নাম : ফারুকুল সৈখ বাড়ির নং : n0078 বয়স : 33 লিঙ্গ : মহিলা		
79	WSC1614114	ফটো উপলব্ধ	80	WSC2243210	ফটো উপলব্ধ	81	HVH2311876	ফটো উপলব্ধ
নাম : আসিকুল সৈখ পিতার নাম : সাইদ আলি বাড়ির নং : n0076 বয়স : 30 লিঙ্গ : পুরুষ			নাম : নায়েরা বেগম স্বামীর নাম : এফসামুল আলি বাড়ির নং : n0058 বয়স : 60 লিঙ্গ : মহিলা			নাম : সাবিনা বিবি স্বামীর নাম : মোঃ তুফুর সৈখ বাড়ির নং : n0072 বয়স : 41 লিঙ্গ : মহিলা		
82	WSC2242550	ফটো উপলব্ধ	83	WSC1725530	ফটো উপলব্ধ	84	WSC2241313	ফটো উপলব্ধ
নাম : জালালউদ্দিন সৈখ পিতার নাম : বাসেদ সৈখ বাড়ির নং : n0057 বয়স : 59 লিঙ্গ : পুরুষ			নাম : রাহুল সৈখ পিতার নাম : শিখ মহম্মদ বাড়ির নং : n0350 বয়স : 26 লিঙ্গ : পুরুষ			নাম : জারেনা বেওয়া স্বামীর নাম : সাহজাদ হোসেন বাড়ির নং : n0071 বয়স : 80 লিঙ্গ : মহিলা		
85	WSC1292796	ফটো উপলব্ধ	86	WSC2242972	ফটো উপলব্ধ	87	WSC1845627	ফটো উপলব্ধ
নাম : হুমায়ুন সৈখ পিতার নাম : আফস সৈখ বাড়ির নং : এন0058 বয়স : 35 লিঙ্গ : পুরুষ			নাম : আতাবুর রহমান পিতার নাম : বাসেদ সৈখ বাড়ির নং : n0057 বয়স : 45 লিঙ্গ : পুরুষ			নাম : আবদুর রাশিদ পিতার নাম : মোস্তাজ হোসেন বাড়ির নং : N0 বয়স : 26 লিঙ্গ : পুরুষ		
88	WSC1845569	ফটো উপলব্ধ	89	WSC1194372	ফটো উপলব্ধ	90	HVH2685121	ফটো উপলব্ধ
নাম : জুলিয়ারা খাতুন পিতার নাম : নাজিবুর সৈখ বাড়ির নং : N042 বয়স : 27 লিঙ্গ : মহিলা			নাম : সায়েরা বিবি স্বামীর নাম : মোজারুল সৈখ বাড়ির নং : n0076 বয়স : 35 লিঙ্গ : মহিলা			নাম : রেকশোনা বিবি স্বামীর নাম : জাবেদ সৈখ বাড়ির নং : n0077 বয়স : 36 লিঙ্গ : মহিলা		

বিধানসভা নির্বাচনক্ষেত্রের নং, নাম : 61-লালগোলা
ভাগ নং, নাম : 1-নুতন বয়রা গদাধারপুর

91	WSC1006865	ফটো উপলব্ধ	92	HVH2022028	ফটো উপলব্ধ	93	WSC2236651	ফটো উপলব্ধ
নাম : নাসিমা বিবি স্বামীর নাম : সারিকুল সেখ বাড়ির নং : n0058 বয়স : 36 লিঙ্গ : মহিলা			নাম : রেহেনা বিবি স্বামীর নাম : এনামুল সেখ বাড়ির নং : n0100 বয়স : 42 লিঙ্গ : মহিলা			নাম : ফেরদৌসী বিবি স্বামীর নাম : এসলাম সেখ বাড়ির নং : n0072 বয়স : 55 লিঙ্গ : মহিলা		
94	WSC1421361	ফটো উপলব্ধ	95	HVH2685071	ফটো উপলব্ধ	96	HVH2021681	ফটো উপলব্ধ
নাম : বেলাল হোসেন পিতার নাম : কেতাবুল সেখ বাড়ির নং : n0040 বয়স : 35 লিঙ্গ : পুরুষ			নাম : মোঃ মাসদ সেখ পিতার নাম : এনামুল সেখ বাড়ির নং : n0053 বয়স : 36 লিঙ্গ : পুরুষ			নাম : কেতাবুল সেখ পিতার নাম : নেইমুদ্দিন সেখ বাড়ির নং : n0040 বয়স : 66 লিঙ্গ : পুরুষ		
97	WSC1614361	ফটো উপলব্ধ	98	WSC1006808	ফটো উপলব্ধ	99	WSC1194505	ফটো উপলব্ধ
নাম : নাসতারা বিবি স্বামীর নাম : সারিকুল সেখ বাড়ির নং : n0076 বয়স : 28 লিঙ্গ : মহিলা			নাম : খাইরুন বিবি স্বামীর নাম : রেজাুল আলি বাড়ির নং : n0045 বয়স : 41 লিঙ্গ : মহিলা			নাম : মুনমুন বিবি স্বামীর নাম : কেতাবুল সেখ বাড়ির নং : n0042 বয়স : 33 লিঙ্গ : মহিলা		
100	WSC1194489	ফটো উপলব্ধ	101	HVH2764033	ফটো উপলব্ধ	102	WSC1421312	ফটো উপলব্ধ
নাম : খালিদা বিবি স্বামীর নাম : নাসিরুদ্দিন সেখ বাড়ির নং : n0042 বয়স : 34 লিঙ্গ : মহিলা			নাম : নাসিরুদ্দিন সেখ পিতার নাম : নাজরুল ইসলাম বাড়ির নং : n0042 বয়স : 37 লিঙ্গ : পুরুষ			নাম : রেজিনা বিবি স্বামীর নাম : ইমরুদ্দিন বাড়ির নং : n0040 বয়স : 35 লিঙ্গ : মহিলা		
103	WSC1194331	ফটো উপলব্ধ	104	HVH1463363	ফটো উপলব্ধ	105	HVH2685030	ফটো উপলব্ধ
নাম : ওলিউল সেখ পিতার নাম : আজহার আলি বাড়ির নং : n0067 বয়স : 34 লিঙ্গ : পুরুষ			নাম : মাজেদা স্বামীর নাম : আজহার বাড়ির নং : n0067 বয়স : 71 লিঙ্গ : মহিলা			নাম : মানুয়ারা বিবি স্বামীর নাম : আজহার রহমান বাড়ির নং : n0053 বয়স : 46 লিঙ্গ : মহিলা		
106	WSC2627651	ফটো উপলব্ধ	107	HVH1313873	ফটো উপলব্ধ	108	WSC1928159	ফটো উপলব্ধ
নাম : আতাবুর রহমান পিতার নাম : বাসেদ সেখ বাড়ির নং : n0053 বয়স : 51 লিঙ্গ : পুরুষ			নাম : পারুল বিবি স্বামীর নাম : সেতাবুর সেখ বাড়ির নং : n0053 বয়স : 47 লিঙ্গ : মহিলা			নাম : সেতাবুর সেখ পিতার নাম : বাসেদ সেখ বাড়ির নং : n0053 বয়স : 51 লিঙ্গ : পুরুষ		
109	WSC1194232	ফটো উপলব্ধ	110	WSC0428573	ফটো উপলব্ধ	111	WSC1421486	ফটো উপলব্ধ
নাম : আরবান আলি পিতার নাম : এনামুল আলি বাড়ির নং : 61 বয়স : 34 লিঙ্গ : পুরুষ			নাম : রেজিনা বিবি স্বামীর নাম : মোঃ পিন্টু সেখ বাড়ির নং : n0076 বয়স : 37 লিঙ্গ : মহিলা			নাম : ববি খাতুন পিতার নাম : সাদেকুল সেখ বাড়ির নং : n0076 বয়স : 32 লিঙ্গ : মহিলা		
112	HVH2685188	ফটো উপলব্ধ	113	HVH2243665	ফটো উপলব্ধ	114	WSC2627024	ফটো উপলব্ধ
নাম : সোফিরা বিবি স্বামীর নাম : ইব্রাহিম সেখ বাড়ির নং : n0076 বয়স : 37 লিঙ্গ : মহিলা			নাম : ইব্রাহিম সেখ পিতার নাম : সাদেকুল সেখ বাড়ির নং : n0076 বয়স : 43 লিঙ্গ : পুরুষ			নাম : সাদেকুল সেখ পিতার নাম : বাসেদ আলি বাড়ির নং : n0076 বয়স : 65 লিঙ্গ : পুরুষ		
115	WSC1194315	ফটো উপলব্ধ	116	WSC1421403	ফটো উপলব্ধ	117	WSC1421452	ফটো উপলব্ধ
নাম : ফকিরুল সেখ পিতার নাম : সাদেক আলি বাড়ির নং : n0076 বয়স : 35 লিঙ্গ : পুরুষ			নাম : সহিদুল ইসলাম পিতার নাম : জামেদুদ্দিন সেখ বাড়ির নং : n0057 বয়স : 30 লিঙ্গ : পুরুষ			নাম : মলিনা খাতুন পিতার নাম : সহিদুল সেখ বাড়ির নং : n0057 বয়স : 31 লিঙ্গ : মহিলা		
118	WSC1194406	ফটো উপলব্ধ	119	WSC1194497	ফটো উপলব্ধ	120	HVH2311900	ফটো উপলব্ধ
নাম : মুনেকা বিবি স্বামীর নাম : শাহমিয়া সেখ বাড়ির নং : n0072 বয়স : 33 লিঙ্গ : মহিলা			নাম : সেহেনা বিবি স্বামীর নাম : রেজাুল আলি বাড়ির নং : n0138 বয়স : 42 লিঙ্গ : মহিলা			নাম : রেজিনা বিবি স্বামীর নাম : আজহার আলি বাড়ির নং : n0096 বয়স : 43 লিঙ্গ : মহিলা		

121 নাম : মর্জিনা বিবি স্বামীর নাম : নবির সেখ বাড়ির নং : n0091 বয়স : 44 লিঙ্গ : মহিলা	HVH2311983 ফটো উপলব্ধ	122 নাম : নাসির সেখ পিতার নাম : জিয়ারুল হক বাড়ির নং : n0088 বয়স : 45 লিঙ্গ : পুরুষ	HVH2022101 ফটো উপলব্ধ	123 নাম : সেতাবুর রহমান পিতার নাম : আহম্মদুল সেখ বাড়ির নং : n0088 বয়স : 46 লিঙ্গ : পুরুষ	HVH2311579 ফটো উপলব্ধ
124 নাম : তাহেরা স্বামীর নাম : বাহাদুর আলি বাড়ির নং : n0160 বয়স : 76 লিঙ্গ : মহিলা	WSC1928274 ফটো উপলব্ধ	125 নাম : মোসাঃ জাহেদুল বিবি স্বামীর নাম : আব্দুল সেখ বাড়ির নং : n0097 বয়স : 31 লিঙ্গ : মহিলা	WSC1523497 ফটো উপলব্ধ	126 নাম : আসাদুল সেখ পিতার নাম : নজরুল সেখ বাড়ির নং : n0097 বয়স : 42 লিঙ্গ : পুরুষ	HVH2311959 ফটো উপলব্ধ
127 নাম : মোঃ ঈসফ আলি পিতার নাম : একরাল আলি বাড়ির নং : n0058 বয়স : 29 লিঙ্গ : পুরুষ	WSC1614080 ফটো উপলব্ধ	128 নাম : কিসমোতাব আলি স্বামীর নাম : একরাল সেখ বাড়ির নং : n0067 বয়স : 39 লিঙ্গ : মহিলা	HVH2685204 ফটো উপলব্ধ	129 নাম : আব্দুল জাব্বার আলি পিতার নাম : একরাল হক বাড়ির নং : n0130 বয়স : 31 লিঙ্গ : পুরুষ	WSC1293000 ফটো উপলব্ধ
130 নাম : তারিফুন বিবি স্বামীর নাম : মোঃ আলি বাড়ির নং : n0148 বয়স : 35 লিঙ্গ : মহিলা	WSC1292606 ফটো উপলব্ধ	131 নাম : বেগি বিবি স্বামীর নাম : আব্দুল সেখ বাড়ির নং : n0117 বয়স : 33 লিঙ্গ : মহিলা	WSC1292713 ফটো উপলব্ধ	132 নাম : হাজরা খাতুন স্বামীর নাম : মোঃ মানিরুল ইসলাম বাড়ির নং : N0133 বয়স : 26 লিঙ্গ : মহিলা	WSC1845619 ফটো উপলব্ধ
133 নাম : আব্দুল লতিফ পিতার নাম : মোঃ জুল সেখ বাড়ির নং : N02 বয়স : 27 লিঙ্গ : পুরুষ	WSC1904085 ফটো উপলব্ধ	134 নাম : মোঃ মানিরুল ইসলাম পিতার নাম : আব্দুল আলি বাড়ির নং : n0133 বয়স : 30 লিঙ্গ : পুরুষ	WSC1292655 ফটো উপলব্ধ	135 নাম : নাজিবুর সেখ পিতার নাম : নজরুল সেখ বাড়ির নং : n0042 বয়স : 53 লিঙ্গ : পুরুষ	WSC2240638 ফটো উপলব্ধ
136 নাম : হাসানারা খাতুন স্বামীর নাম : মোঃ কামাল হোসেন বাড়ির নং : n0039 বয়স : 31 লিঙ্গ : মহিলা	WSC1614155 ফটো উপলব্ধ	137 নাম : বাসেদ সেখ পিতার নাম : মেহেরুল্লা মন্ডল বাড়ির নং : n0057 বয়স : 81 লিঙ্গ : পুরুষ	WSC2004018 ফটো উপলব্ধ	138 নাম : মুশারোফ হোসেন পিতার নাম : আহম্মদুল সেখ বাড়ির নং : n0040 বয়স : 56 লিঙ্গ : পুরুষ	HVH2312262 ফটো উপলব্ধ
139 নাম : সুরাজ সেখ পিতার নাম : মোঃ খালেক বাড়ির নং : এন0045 বয়স : 23 লিঙ্গ : পুরুষ	WSC2469757 ফটো উপলব্ধ	140 নাম : মোস্তফা সেখ পিতার নাম : জিয়ারুল সেখ বাড়ির নং : এন0145 বয়স : 24 লিঙ্গ : পুরুষ	WSC2469369 ফটো উপলব্ধ	141 নাম : মোঃ তেহিদুল ইসলাম পিতার নাম : মোঃ হইমুদ্দিন সেখ বাড়ির নং : এন0058 বয়স : 23 লিঙ্গ : পুরুষ	WSC2469898 ফটো উপলব্ধ
142 নাম : নাসিমা খাতুন স্বামীর নাম : সাময়্যুল সেখ বাড়ির নং : নং0053 বয়স : 26 লিঙ্গ : মহিলা	WSC2492403 ফটো উপলব্ধ	143 নাম : আজিজুল হোসেন পিতার নাম : মোঃ কাশেম সেখ বাড়ির নং : নং00 বয়স : 29 লিঙ্গ : পুরুষ	WSC1523786 ফটো উপলব্ধ	144 নাম : মনিসা বিবি স্বামীর নাম : মিজবুল সেখ বাড়ির নং : নং42 বয়স : 27 লিঙ্গ : মহিলা	WSC2517712 ফটো উপলব্ধ
145 নাম : সাহিদা খাতুন পিতার নাম : এসলাম সেখ বাড়ির নং : এন000 বয়স : 23 লিঙ্গ : মহিলা	WSC2470300 ফটো উপলব্ধ	146 নাম : মোঃ জাহিরুল ইসলাম পিতার নাম : নাজিবুর সেখ বাড়ির নং : এন0042 বয়স : 24 লিঙ্গ : পুরুষ	WSC2470458 ফটো উপলব্ধ	147 নাম : সেরিনা বিবি স্বামীর নাম : মিজবুল সেখ বাড়ির নং : n0344 বয়স : 33 লিঙ্গ : মহিলা	WSC1292945 ফটো উপলব্ধ
148 নাম : আনশারুল সেখ পিতার নাম : মোঃ সাদেকুল সেখ বাড়ির নং : n0078 বয়স : 30 লিঙ্গ : পুরুষ	WSC1523604 ফটো উপলব্ধ	149 নাম : ফুলসহরী খাতুন মায়ের নাম : জাহেদা বেগম বাড়ির নং : n0078 বয়স : 58 লিঙ্গ : মহিলা	WSC2462661 ফটো উপলব্ধ	150 নাম : বাইতুল বেগম স্বামীর নাম : আকিমুদ্দিন সেখ বাড়ির নং : n0070 বয়স : 66 লিঙ্গ : মহিলা	WSC2464360 ফটো উপলব্ধ

151 নাম : আখিরুল ইসলাম পিতার নামঃ সাদিকুল সৈখ বাড়ির নং : N0076 বয়স : 24 লিঙ্গ : পুরুষ	WSC2209823 ফটো উপলব্ধ	152 নাম : আসিক সৈখ পিতার নামঃ সাহিদুর সৈখ বাড়ির নং : N0057 বয়স : 25 লিঙ্গ : পুরুষ	WSC2210482 ফটো উপলব্ধ	153 নাম : রাহিদুল সৈখ পিতার নামঃ উরফান সৈখ বাড়ির নং : এন0058 বয়স : 23 লিঙ্গ : পুরুষ	WSC2582682 ফটো উপলব্ধ
154 নাম : খালেদা খাতুন পিতার নামঃ জাফরউদ্দিন সৈখ বাড়ির নং : এন0057 বয়স : 26 লিঙ্গ : মহিলা	WSC2773893 ফটো উপলব্ধ	155 নাম : সুমন সৈখ পিতার নামঃ সাহিদুর সৈখ বাড়ির নং : এন0057 বয়স : 22 লিঙ্গ : পুরুষ	WSC2581940 ফটো উপলব্ধ	156 নাম : তোফিকুল সৈখ পিতার নামঃ সৈয়দুর সৈখ বাড়ির নং : এন0058 বয়স : 22 লিঙ্গ : পুরুষ	WSC2583078 ফটো উপলব্ধ
157 নাম : আমিরুল সৈখ পিতার নামঃ মাতিন হোসেন বাড়ির নং : n0071 বয়স : 29 লিঙ্গ : পুরুষ	WSC1523422 ফটো উপলব্ধ	158 নাম : খালেদা খাতুন স্বামীর নামঃ আমিরুল সৈখ বাড়ির নং : N0071 বয়স : 28 লিঙ্গ : মহিলা	WSC1854520 ফটো উপলব্ধ	159 নাম : ফিটু সৈখ পিতার নামঃ নজিরুল সৈখ বাড়ির নং : n0042 বয়স : 39 লিঙ্গ : পুরুষ	WSC1006766 ফটো উপলব্ধ
160 নাম : রেজাবুল আলি পিতার নামঃ মেসের আলি বাড়ির নং : n0045 বয়স : 42 লিঙ্গ : পুরুষ	HVH2021913 ফটো উপলব্ধ	161 নাম : নাসিরা বিবি স্বামীর নামঃ অহম্মদ রহমান বাড়ির নং : n0125 বয়স : 39 লিঙ্গ : মহিলা	WSC2638526 ফটো উপলব্ধ	162 নাম : মাইলি খাতুন স্বামীর নামঃ অহম্মদ খায়ের বাড়ির নং : এন000 বয়স : 22 লিঙ্গ : মহিলা	WSC2724318 ফটো উপলব্ধ
163 নাম : তাজমিরা খাতুন স্বামীর নামঃ রাহুল সৈখ বাড়ির নং : এন0350 বয়স : 22 লিঙ্গ : মহিলা	WSC2723765 ফটো উপলব্ধ	164 নাম : সাকিলা খাতুন পিতার নামঃ অতাবুর রহমান বাড়ির নং : এন0053 বয়স : 22 লিঙ্গ : মহিলা	WSC2723955 ফটো উপলব্ধ	165 নাম : সাকিল আনুপম পিতার নামঃ শাহ মোহাম্মদ বাড়ির নং : এন0028 বয়স : 21 লিঙ্গ : পুরুষ	WSC2723963 ফটো উপলব্ধ
166 নাম : চুমকী খাতুন পিতার নামঃ এসলাম সৈখ বাড়ির নং : এন0 বয়স : 21 লিঙ্গ : মহিলা	WSC2724383 ফটো উপলব্ধ	167 নাম : মোঃ আব্দুল হাদিদ পিতার নামঃ সৈয়দুর রহমান বাড়ির নং : এন0086 বয়স : 21 লিঙ্গ : পুরুষ	WSC2723997 ফটো উপলব্ধ	168 নাম : ছটু সৈখ পিতার নামঃ সাদিকুল সৈখ বাড়ির নং : এন0076 বয়স : 22 লিঙ্গ : পুরুষ	WSC2723906 ফটো উপলব্ধ
169 নাম : সরিফা ইয়াসমিন স্বামীর নামঃ ফিরকুল সৈখ বাড়ির নং : এন0085 বয়স : 21 লিঙ্গ : মহিলা	WSC2687432 ফটো উপলব্ধ	170 নাম : ইসারদ্দিন পিতার নামঃ শাহিদুদ্দিন সৈখ বাড়ির নং : n0040 বয়স : 41 লিঙ্গ : পুরুষ	WSC1006733 ফটো উপলব্ধ	171 নাম : আরিফ সৈখ পিতার নামঃ মুহাম্মদ হোসেন বাড়ির নং : এন080 বয়স : 20 লিঙ্গ : পুরুষ	WSC2794386 ফটো উপলব্ধ
172 নাম : একবর সৈখ পিতার নামঃ বাহির আলি বাড়ির নং : n0067 বয়স : 43 লিঙ্গ : পুরুষ	HVH2312171 ফটো উপলব্ধ	173 নাম : দুরুল ইসলাম পিতার নামঃ একবর সৈখ বাড়ির নং : এন067 বয়স : 20 লিঙ্গ : পুরুষ	WSC2786317 ফটো উপলব্ধ	174 নাম : সেফু সৈখ পিতার নামঃ নজিরুল সৈখ বাড়ির নং : n0042 বয়স : 36 লিঙ্গ : পুরুষ	WSC1006774 ফটো উপলব্ধ
175 নাম : পিয়ারুল সৈখ পিতার নামঃ ফারুক আলি বাড়ির নং : এন085 বয়স : 28 লিঙ্গ : পুরুষ	WSC1846146 ফটো উপলব্ধ	176 নাম : সামিয়ারা বিবি স্বামীর নামঃ নাসির সৈখ বাড়ির নং : n0088 বয়স : 41 লিঙ্গ : মহিলা	WSC0429225 ফটো উপলব্ধ	177 নাম : সালমান সৈখ পিতার নামঃ নাসির সৈখ বাড়ির নং : এন088 বয়স : 20 লিঙ্গ : পুরুষ	WSC2794287 ফটো উপলব্ধ
178 নাম : জেসমিরা খাতুন স্বামীর নামঃ জাহিদুল সৈখ বাড়ির নং : এন0076 বয়স : 25 লিঙ্গ : মহিলা	WSC2724276 ফটো উপলব্ধ	179 নাম : আবুল খায়ের পিতার নামঃ মোঃ রুজ্জাম সৈখ বাড়ির নং : এন000 বয়স : 25 লিঙ্গ : পুরুষ	WSC2470052 ফটো উপলব্ধ	180 নাম : সামিম আকতার পিতার নামঃ মোঃ রাফিকুল ইসলাম বাড়ির নং : N034 বয়স : 26 লিঙ্গ : পুরুষ	WSC1846161 ফটো উপলব্ধ

বিধানসভা নির্বাচনক্ষেত্রের নং, নাম : 61-লালগোলা
ভাগ নং, নাম : 1-নুতন বয়রা গদাধারপুর

181 নাম : অসিম আক্রম পিতার নাম : এনামুল সেখ বাড়ির নং : এন04 বয়স : 25 লিঙ্গ : পুরুষ	WSC1848415 ফটো উপলব্ধ	182 নাম : নাজরিন সুলতানা স্বামীর নাম : অসিম আক্রম বাড়ির নং : এন001 বয়স : 23 লিঙ্গ : মহিলা	WSC2583235 ফটো উপলব্ধ	183 নাম : হাসান আলি পিতার নাম : নেজামুদ্দিন আলি বাড়ির নং : N0143 বয়স : 25 লিঙ্গ : মহিলা	WSC1846971 ফটো উপলব্ধ
184 নাম : ইজাজ আদি পিতার নাম : ফারুক আলি বাড়ির নং : এন041 বয়স : 26 লিঙ্গ : পুরুষ	WSC1845585 ফটো উপলব্ধ	185 নাম : মোহকি বিবি স্বামীর নাম : ফারুক আলী বাড়ির নং : n0085 বয়স : 52 লিঙ্গ : মহিলা	WSC2798387 ফটো উপলব্ধ	186 নাম : রবীন সেখ পিতার নাম : ফারুক আলি বাড়ির নং : এন0085 বয়স : 26 লিঙ্গ : পুরুষ	WSC2724391 ফটো উপলব্ধ
187 নাম : অসিম সেখ পিতার নাম : ফারুক আলি বাড়ির নং : এন0085 বয়স : 30 লিঙ্গ : পুরুষ	WSC1898568 ফটো উপলব্ধ	188 নাম : রহমত আলি পিতার নাম : মহাসিন আলি বাড়ির নং : n0134 বয়স : 36 লিঙ্গ : পুরুষ	HVH2764140 ফটো উপলব্ধ	189 নাম : মজিয়া বিবি স্বামীর নাম : মোজাম্মেল হক বাড়ির নং : n0085 বয়স : 68 লিঙ্গ : মহিলা	WSC2242162 ফটো উপলব্ধ
190 নাম : মোঃ ওসমান আলি পিতার নাম : ফারুক হক বাড়ির নং : n0133 বয়স : 30 লিঙ্গ : পুরুষ	WSC1523471 ফটো উপলব্ধ	191 নাম : কাওসার আলি পিতার নাম : ফারুক হক বাড়ির নং : n0119 বয়স : 34 লিঙ্গ : পুরুষ	WSC1006709 ফটো উপলব্ধ	192 নাম : জিয়াবুর রহমান পিতার নাম : মোজাম্মেল হক বাড়ির নং : n0085 বয়স : 48 লিঙ্গ : পুরুষ	HVH2243673 ফটো উপলব্ধ
193 নাম : নেজামুদ্দিন আলি পিতার নাম : মহাসিন আলি বাড়ির নং : n0143 বয়স : 48 লিঙ্গ : পুরুষ	WSC1958297 ফটো উপলব্ধ	194 নাম : মাসতুরা খাতুন স্বামীর নাম : মোঃ ওসমান আলি বাড়ির নং : n0133 বয়স : 27 লিঙ্গ : মহিলা	WSC1846120 ফটো উপলব্ধ	195 নাম : আজমিনা খাতুন পিতার নাম : ফারুক আলি বাড়ির নং : n0085 বয়স : 42 লিঙ্গ : মহিলা	WSC1523596 ফটো উপলব্ধ
196 নাম : সানিরুল ইসলাম পিতার নাম : ফারুক আলি বাড়ির নং : n0041 বয়স : 31 লিঙ্গ : পুরুষ	WSC1523653 ফটো উপলব্ধ	197 নাম : মোমেনা বিবি স্বামীর নাম : তাসরুল ইসলাম বাড়ির নং : n0041 বয়স : 33 লিঙ্গ : মহিলা	WSC1006758 ফটো উপলব্ধ	198 নাম : আমিরুল হোসেন পিতার নাম : ফারুক আলী বাড়ির নং : n0041 বয়স : 51 লিঙ্গ : পুরুষ	HVH2021392 ফটো উপলব্ধ
199 নাম : আকবর আলী পিতার নাম : নুরমহাম্মদ সেখ বাড়ির নং : n0041 বয়স : 71 লিঙ্গ : পুরুষ	WSC2241883 ফটো উপলব্ধ	200 নাম : রাকেমা বিবি স্বামীর নাম : মহাসিন বাড়ির নং : n0068 বয়স : 51 লিঙ্গ : মহিলা	WSC2797496 ফটো উপলব্ধ	201 নাম : মোঃ সেখ সাদিক পিতার নাম : ফারুক আলী বাড়ির নং : n0068 বয়স : 33 লিঙ্গ : পুরুষ	WSC1194448 ফটো উপলব্ধ
202 নাম : মহাসিন আলী পিতার নাম : এস্তাজ আলী বাড়ির নং : n0068 বয়স : 55 লিঙ্গ : পুরুষ	WB/09/055/045247 ফটো উপলব্ধ	203 নাম : কবিরুল ইসলাম পিতার নাম : আকবর আলি বাড়ির নং : n0041 বয়স : 34 লিঙ্গ : পুরুষ	WSC1006741 ফটো উপলব্ধ	204 নাম : সাবিনা বিবি স্বামীর নাম : কবিরুল ইসলাম বাড়ির নং : n0041 বয়স : 34 লিঙ্গ : মহিলা	WSC1523539 ফটো উপলব্ধ
205 নাম : মোসাঃ নাজিরা বিবি স্বামীর নাম : আমিরুল হোসেন বাড়ির নং : n0041 বয়স : 38 লিঙ্গ : মহিলা	HVH2684975 ফটো উপলব্ধ	206 নাম : তাসরুল ইসলাম পিতার নাম : আকবর আলি বাড়ির নং : n0041 বয়স : 35 লিঙ্গ : পুরুষ	HVH2764009 ফটো উপলব্ধ	207 নাম : হোসেনেরা বিবি স্বামীর নাম : আকবর আলি বাড়ির নং : n0041 বয়স : 69 লিঙ্গ : মহিলা	WSC2241800 ফটো উপলব্ধ
208 নাম : নবাব শরিফ পিতার নাম : আমিরুল হোসেন বাড়ির নং : এন00041 বয়স : 21 লিঙ্গ : পুরুষ	WSC2723682 ফটো উপলব্ধ	209 নাম : ইয়াদুল সেখ পিতার নাম : মহাসিন আলী বাড়ির নং : n0068 বয়স : 33 লিঙ্গ : পুরুষ	WSC1194430 ফটো উপলব্ধ	210 নাম : সাগিরা খাতুন স্বামীর নাম : সানিরুল ইসলাম বাড়ির নং : নং41 বয়স : 24 লিঙ্গ : মহিলা	WSC2517662 ফটো উপলব্ধ

বিধানসভা নির্বাচনক্ষেত্রের নং, নাম : 61-লালগোলা
ভাগ নং, নাম : 1-নুতন বয়রা গদাধারপুর

211	WSC2507739	নাম : জাহেরা খাতুন স্বামীর নাম : মোঃ সেখ সাদুল বাড়ির নং : নং68 বয়স : 26 লিঙ্গ : মহিলা	ফটো উপলব্ধ	212	WSC2209930	নাম : রেহেনা খাতুন স্বামীর নাম : খাইরুল ইসলাম বাড়ির নং : N0041 বয়স : 31 লিঙ্গ : মহিলা	ফটো উপলব্ধ	213	WSC2459089	নাম : মোঃ সফিকুল ইসলাম পিতার নাম : সাজ্জাদ আলি বিশ্বাস বাড়ির নং : n0020 বয়স : 56 লিঙ্গ : পুরুষ	ফটো উপলব্ধ
214	WSC1421759	নাম : ডালিম বিশ্বাস পিতার নাম : মহবুল বিশ্বাস বাড়ির নং : এন0020 বয়স : 30 লিঙ্গ : পুরুষ	ফটো উপলব্ধ	215	WSC2581635	নাম : তুহিনা বিশ্বাস পিতার নাম : খাইরুল ইসলাম বাড়ির নং : এন0020 বয়স : 22 লিঙ্গ : মহিলা	ফটো উপলব্ধ	216	HVH1460583	নাম : চিত্তা রানী খাতুন স্বামীর নাম : সফিকুল ইসলাম বাড়ির নং : n0020 বয়স : 55 লিঙ্গ : মহিলা	ফটো উপলব্ধ
217	WSC1725738	নাম : রুবি খাতুন স্বামীর নাম : পলাশ বিশ্বাস বাড়ির নং : এন0020 বয়স : 29 লিঙ্গ : মহিলা	ফটো উপলব্ধ	218	WSC2687325	নাম : মিলি খাতুন স্বামীর নাম : আলী বিশ্বাস বাড়ির নং : এন0020 বয়স : 21 লিঙ্গ : মহিলা	ফটো উপলব্ধ	219	HVH2690535	নাম : জ্যোত স্নান বিবি স্বামীর নাম : খাইরুল ইসলাম বাড়ির নং : n0020 বয়স : 41 লিঙ্গ : মহিলা	ফটো উপলব্ধ
220	WSC2168938	নাম : খাইরুল ইসলাম পিতার নাম : সাজ্জাদ আলি বিশ্বাস বাড়ির নং : n0020 বয়স : 50 লিঙ্গ : পুরুষ	ফটো উপলব্ধ	221	HVH1461490	নাম : সমীর বিশ্বাস পিতার নাম : সাজ্জাদ আলি বিশ্বাস বাড়ির নং : n0020 বয়স : 43 লিঙ্গ : পুরুষ	ফটো উপলব্ধ	222	WSC0426239	নাম : মুসলমা খাতুন স্বামীর নাম : সমীর বিশ্বাস বাড়ির নং : n0020 বয়স : 41 লিঙ্গ : মহিলা	ফটো উপলব্ধ
223	WSC1421783	নাম : পলাশ বিশ্বাস পিতার নাম : মহবুল বিশ্বাস বাড়ির নং : এন0020 বয়স : 30 লিঙ্গ : পুরুষ	ফটো উপলব্ধ	224	HVH2019503	নাম : সাবির বিশ্বাস পিতার নাম : সাজ্জাদ আলী বিশ্বাস বাড়ির নং : n0020 বয়স : 42 লিঙ্গ : পুরুষ	ফটো উপলব্ধ	225	WSC1986181	নাম : ডলি বেওয়া স্বামীর নাম : খাইরুল ইসলাম বাড়ির নং : N0020 বয়স : 51 লিঙ্গ : মহিলা	ফটো উপলব্ধ
226	HVH1460229	নাম : সাজ্জাদ আলী বিশ্বাস পিতার নাম : রমজান আলি বাড়ির নং : n0020 বয়স : 86 লিঙ্গ : পুরুষ	ফটো উপলব্ধ	227	WSC1725720	নাম : আসলাম বিশ্বাস পিতার নাম : মহবুল বিশ্বাস বাড়ির নং : N0020 বয়স : 27 লিঙ্গ : পুরুষ	ফটো উপলব্ধ	228	WSC2787364	নাম : সাগরিকা বিশ্বাস পিতার নাম : খাইরুল ইসলাম বাড়ির নং : এন020 বয়স : 20 লিঙ্গ : মহিলা	ফটো উপলব্ধ
229	WSC1120823	নাম : সাবির আহমেদ পিতার নাম : মোঃ আবুল হাশেম বাড়ির নং : n0110 বয়স : 37 লিঙ্গ : পুরুষ	ফটো উপলব্ধ	230	HVH2022267	নাম : নাসির আহমেদ পিতার নাম : সাদেক আলি বাড়ির নং : n0066 বয়স : 43 লিঙ্গ : পুরুষ	ফটো উপলব্ধ	231	WSC2723971	নাম : ইমরান সেখ পিতার নাম : নাসির আহমেদ বাড়ির নং : এন0066 বয়স : 22 লিঙ্গ : পুরুষ	ফটো উপলব্ধ
232	WSC1725662	নাম : মাইদুল ইসলাম পিতার নাম : মহম্মদ আলি বাড়ির নং : n0363 বয়স : 30 লিঙ্গ : পুরুষ	ফটো উপলব্ধ	233	WSC1846153	নাম : মিলি খাতুন স্বামীর নাম : মাইদুল ইসলাম বাড়ির নং : এন0363 বয়স : 27 লিঙ্গ : মহিলা	ফটো উপলব্ধ	234	WSC2687143	নাম : নাসমিরা খাতুন স্বামীর নাম : মোঃ কবিরুল ইসলাম বাড়ির নং : এন00 বয়স : 22 লিঙ্গ : মহিলা	ফটো উপলব্ধ
235	HVH2763993	নাম : মোঃ মাসাদুল হোসেন পিতার নাম : মোঃ রাফিকুল ইসলাম বাড়ির নং : n0021 বয়স : 35 লিঙ্গ : পুরুষ	ফটো উপলব্ধ	236	WSC2469856	নাম : সাহিন আকতার পিতার নাম : মোঃ রাফিকুল ইসলাম বাড়ির নং : এন0031 বয়স : 23 লিঙ্গ : পুরুষ	ফটো উপলব্ধ	237	HVH2684991	নাম : পারভিন বিবি স্বামীর নাম : মাইদুল সেখ বাড়ির নং : n0031 বয়স : 43 লিঙ্গ : মহিলা	ফটো উপলব্ধ
238	HVH1462555	নাম : নাজরুল ইসলাম পিতার নাম : হায়াত সেখ বাড়ির নং : n0080 বয়স : 70 লিঙ্গ : পুরুষ	ফটো উপলব্ধ	239	WSC2243368	নাম : মোঃ রফিকুল ইসলাম পিতার নাম : মহম্মদ সেখ বাড়ির নং : n0031 বয়স : 68 লিঙ্গ : পুরুষ	ফটো উপলব্ধ	240	WSC2243319	নাম : সানুয়ারি বিবি স্বামীর নাম : মোঃ রাফিকুল ইসলাম বাড়ির নং : n0031 বয়স : 61 লিঙ্গ : মহিলা	ফটো উপলব্ধ

বিধানসভা নির্বাচনক্ষেত্রের নং, নাম : 61-লালগোলা
ভাগ নং, নাম : 1-নুতন বয়রা গদাধারপুর

241	WSC1725696	নাম : জাকিরুল ইসলাম পিতার নাম : কামরুল হক বাড়ির নং : n0366 বয়স : 26 লিঙ্গ : পুরুষ	ফটো উপলব্ধ	242	WSC2769891	নাম : সরিফা খাতুন স্বামীর নাম : জাকিরুল ইসলাম বাড়ির নং : এন0366 বয়স : 20 লিঙ্গ : মহিলা	ফটো উপলব্ধ	243	HVH2021525	নাম : মোঃ মোস্তাফা সেখ পিতার নাম : মোঃ নাজরুল ইসলাম বাড়ির নং : n0080 বয়স : 43 লিঙ্গ : পুরুষ	ফটো উপলব্ধ
244	HVH2685295	নাম : আব্দুল কাদের পিতার নাম : কামরুল হক বাড়ির নং : n0131 বয়স : 37 লিঙ্গ : পুরুষ	ফটো উপলব্ধ	245	WSC1725605	নাম : রিনা খাতুন স্বামীর নাম : মোস্তাফা সেখ বাড়ির নং : n0357 বয়স : 26 লিঙ্গ : মহিলা	ফটো উপলব্ধ	246	WSC1847045	নাম : সাহানাজ খাতুন স্বামীর নাম : মোঃ মাসুদ সেখ বাড়ির নং : এন053 বয়স : 25 লিঙ্গ : মহিলা	ফটো উপলব্ধ
247	WSC1682681	নাম : খাদিজা খাতুন স্বামীর নাম : মুকরম শেখ বাড়ির নং : n0333 বয়স : 27 লিঙ্গ : মহিলা	ফটো উপলব্ধ	248	WSC1725639	নাম : মার্জিনা খাতুন স্বামীর নাম : মোস্তাফা সেখ বাড়ির নং : n0360 বয়স : 28 লিঙ্গ : মহিলা	ফটো উপলব্ধ	249	WSC1725514	নাম : মোসাঃ মাহমুদা খাতুন পিতার নাম : মোঃ মহম্মদ শেখ বাড়ির নং : n0348 বয়স : 28 লিঙ্গ : মহিলা	ফটো উপলব্ধ
250	WSC1682749	নাম : সামরিনা খাতুন স্বামীর নাম : আনিসুর আলি বাড়ির নং : n0339 বয়স : 28 লিঙ্গ : মহিলা	ফটো উপলব্ধ	251	WSC1682723	নাম : খালিদা খাতুন স্বামীর নাম : আব্দুল জাকার আলি বাড়ির নং : n0337 বয়স : 27 লিঙ্গ : মহিলা	ফটো উপলব্ধ	252	WSC0923482	নাম : মোসাঃ জাহান্না খাতুন স্বামীর নাম : আব্দুল কাদের বাড়ির নং : N0131 বয়স : 37 লিঙ্গ : মহিলা	ফটো উপলব্ধ
253	WSC0983106	নাম : রেমান্নেসা খাতুন স্বামীর নাম : জিরফুর রহমান বাড়ির নং : n0157 বয়স : 34 লিঙ্গ : মহিলা	ফটো উপলব্ধ	254	WSC1725597	নাম : রোসানারা খাতুন স্বামীর নাম : মোস্তাফা সেখ বাড়ির নং : n0356 বয়স : 28 লিঙ্গ : মহিলা	ফটো উপলব্ধ	255	WSC1884535	নাম : হাসিনা খাতুন স্বামীর নাম : জাকিরুল ইসলাম বাড়ির নং : নং00 বয়স : 25 লিঙ্গ : মহিলা	ফটো উপলব্ধ
256	WSC2470128	নাম : ইতি খাতুন পিতার নাম : আব্দুল খালেক বাড়ির নং : এন000 বয়স : 23 লিঙ্গ : মহিলা	ফটো উপলব্ধ	257	WSC2517951	নাম : জিন্নাতননেসা খাতুন স্বামীর নাম : আজিজুল হোসেন বাড়ির নং : নং00 বয়স : 23 লিঙ্গ : মহিলা	ফটো উপলব্ধ	258	WSC1906957	নাম : রুমা খাতুন স্বামীর নাম : আব্দুল লতিফ বাড়ির নং : N02 বয়স : 30 লিঙ্গ : মহিলা	ফটো উপলব্ধ
259	WSC1725563	নাম : নাসিমা খাতুন স্বামীর নাম : আনিস হোসেন বাড়ির নং : n0353 বয়স : 28 লিঙ্গ : মহিলা	ফটো উপলব্ধ	260	WSC1845528	নাম : লালটুসি খাতুন স্বামীর নাম : ইয়াদুল সেখ বাড়ির নং : এন068 বয়স : 27 লিঙ্গ : মহিলা	ফটো উপলব্ধ	261	WSC2210151	নাম : মার্জিনা খাতুন স্বামীর নাম : মোস্তাফা সেখ বাড়ির নং : N00 বয়স : 25 লিঙ্গ : মহিলা	ফটো উপলব্ধ
262	WSC1845494	নাম : রোজিনা খাতুন স্বামীর নাম : মোস্তাফা সেখ বাড়ির নং : এন084 বয়স : 33 লিঙ্গ : মহিলা	ফটো উপলব্ধ	263	WSC2723914	নাম : মোঃ সাবির রহমান পিতার নাম : সাবির রহমান বাড়ির নং : এন0360 বয়স : 22 লিঙ্গ : পুরুষ	ফটো উপলব্ধ	264	WSC2724201	নাম : মোসাঃ সাবিনা খাতুন স্বামীর নাম : মোঃ জাহাঙ্গীর আলম বাড়ির নং : এন087 বয়স : 23 লিঙ্গ : মহিলা	ফটো উপলব্ধ
265	WSC2711349	নাম : শিল্পী খাতুন স্বামীর নাম : মোস্তাফা সেখ বাড়ির নং : এন0332 বয়স : 21 লিঙ্গ : মহিলা	ফটো উপলব্ধ	266	WSC1682756	নাম : ফাতেমা খাতুন (বিবি) স্বামীর নাম : জাহিদুল ইসলাম বাড়ির নং : n0340 বয়স : 28 লিঙ্গ : মহিলা	ফটো উপলব্ধ	267	WSC1682707	নাম : রেকসোনা খাতুন (বিবি) স্বামীর নাম : মোঃ জাহাঙ্গীর ইসলাম বাড়ির নং : n0335 বয়স : 27 লিঙ্গ : মহিলা	ফটো উপলব্ধ
268	HVH2505188	নাম : ফরিদা খাতুন (বিবি) পিতার নাম : মোঃ মোস্তাফা সেখ বাড়ির নং : n0128 বয়স : 39 লিঙ্গ : মহিলা	ফটো উপলব্ধ	269	WSC1120708	নাম : আনিসুর আলি পিতার নাম : মোঃ রেজাউল সেখ বাড়ির নং : n0018 বয়স : 33 লিঙ্গ : পুরুষ	ফটো উপলব্ধ	270	HVH2311421	নাম : প্রেমচাঁদ ঘোষ পিতার নাম : পঞ্চ ঘোষ বাড়ির নং : n0016 বয়স : 42 লিঙ্গ : পুরুষ	ফটো উপলব্ধ

বিধানসভা নির্বাচনক্ষেত্রের নং, নাম : 61-লালগোলা
ভাগ নং, নাম : 1-নুতন বয়রা গদাধারপুর

271	WSC1725589	ফটো উপলব্ধ	272	WSC1845395	ফটো উপলব্ধ	273	WB/09/055/039454	ফটো উপলব্ধ
নাম : দোলন ঘোষ পিতার নাম: অধীর ঘোষ বাড়ির নং : n0355 বয়স : 30 লিঙ্গ : মহিলা			নাম : পলাশ ঘোষ পিতার নাম: বিকাশ ঘোষ বাড়ির নং : এন016 বয়স : 26 লিঙ্গ : পুরুষ			নাম : কল্যানী ঘোষ স্বামীর নাম: বিপদ ঘোষ বাড়ির নং : n0021 বয়স : 53 লিঙ্গ : মহিলা		
274	WSC1421304	ফটো উপলব্ধ	275	HVH1461839	ফটো উপলব্ধ	276	WB/09/055/039439	ফটো উপলব্ধ
নাম : সুখেন ঘোষ পিতার নাম: অধীর ঘোষ বাড়ির নং : n0019 বয়স : 30 লিঙ্গ : পুরুষ			নাম : অধীর ঘোষ পিতার নাম: মনোহর ঘোষ বাড়ির নং : n0019 বয়স : 65 লিঙ্গ : পুরুষ			নাম : তরুলতা ঘোষ স্বামীর নাম: জগন্নাথ ঘোষ বাড়ির নং : n0019 বয়স : 66 লিঙ্গ : মহিলা		
277	WSC0923615	ফটো উপলব্ধ	278	HVH2311447	ফটো উপলব্ধ	279	HVH2502979	ফটো উপলব্ধ
নাম : জীবন ঘোষ পিতার নাম: লালচাঁদ ঘোষ বাড়ির নং : n0018 বয়স : 36 লিঙ্গ : পুরুষ			নাম : অনামিকা ঘোষ স্বামীর নাম: টোটন ঘোষ বাড়ির নং : n0018 বয়স : 42 লিঙ্গ : মহিলা			নাম : চায়না ঘোষ স্বামীর নাম: সমর ঘোষ বাড়ির নং : n0018 বয়স : 40 লিঙ্গ : মহিলা		
280	HVH2311439	ফটো উপলব্ধ	281	WB/09/055/039452	ফটো উপলব্ধ	282	HVH2311454	ফটো উপলব্ধ
নাম : সমর ঘোষ পিতার নাম: লালচাঁদ ঘোষ বাড়ির নং : n0018 বয়স : 46 লিঙ্গ : পুরুষ			নাম : আলপনা ঘোষ স্বামীর নাম: লালচাঁদ ঘোষ বাড়ির নং : n0018 বয়স : 71 লিঙ্গ : মহিলা			নাম : নাগরী ঘোষ স্বামীর নাম: কটুলাল ঘোষ বাড়ির নং : n0018 বয়স : 41 লিঙ্গ : মহিলা		
283	HVH2502987	ফটো উপলব্ধ	284	HVH1648369	ফটো উপলব্ধ	285	WB/09/055/039433	ফটো উপলব্ধ
নাম : কটুলাল ঘোষ পিতার নাম: শ্যাম ঘোষ বাড়ির নং : n0018 বয়স : 44 লিঙ্গ : পুরুষ			নাম : টোটন কুমার ঘোষ পিতার নাম: শ্যাম ঘোষ বাড়ির নং : n0018 বয়স : 45 লিঙ্গ : পুরুষ			নাম : শ্যাম ঘোষ পিতার নাম: অনুকুল ঘোষ বাড়ির নং : n0018 বয়স : 75 লিঙ্গ : পুরুষ		
286	HVH2019529	ফটো উপলব্ধ	287	WB/09/055/039449	ফটো উপলব্ধ	288	HVH2311405	ফটো উপলব্ধ
নাম : স্বর্নলতা ঘোষ স্বামীর নাম: কালু ঘোষ বাড়ির নং : n0017 বয়স : 52 লিঙ্গ : মহিলা			নাম : কালু ঘোষ পিতার নাম: লাড় ঘোষ বাড়ির নং : n0017 বয়স : 57 লিঙ্গ : পুরুষ			নাম : কাঞ্চনবালা ঘোষ স্বামীর নাম: বাবলু ঘোষ বাড়ির নং : n0017 বয়স : 46 লিঙ্গ : মহিলা		
289	WSC2210326	ফটো উপলব্ধ	290	WSC1848472	ফটো উপলব্ধ	291	HVH2312379	ফটো উপলব্ধ
নাম : বাপন ঘোষ পিতার নাম: পবন ঘোষ বাড়ির নং : N0015 বয়স : 25 লিঙ্গ : পুরুষ			নাম : চুমকি ঘোষ স্বামীর নাম: ডালিম ঘোষ বাড়ির নং : এন01 বয়স : 27 লিঙ্গ : মহিলা			নাম : ব্রুমা ঘোষ স্বামীর নাম: প্রেমচাঁদ ঘোষ বাড়ির নং : n0016 বয়স : 41 লিঙ্গ : মহিলা		
292	WSC0426379	ফটো উপলব্ধ	293	HVH1461425	ফটো উপলব্ধ	294	WB/09/055/039442	ফটো উপলব্ধ
নাম : সুনীল ঘোষ পিতার নাম: পঞ্চ ঘোষ বাড়ির নং : n0016 বয়স : 39 লিঙ্গ : পুরুষ			নাম : সুধন্য ঘোষ পিতার নাম: উমেশ ঘোষ বাড়ির নং : n0015 বয়স : 66 লিঙ্গ : পুরুষ			নাম : মহারানী ঘোষ স্বামীর নাম: সুধন্য ঘোষ বাড়ির নং : n0015 বয়স : 59 লিঙ্গ : মহিলা		
295	HVH2311462	ফটো উপলব্ধ	296	WB/09/055/039446	ফটো উপলব্ধ	297	HVH1461292	ফটো উপলব্ধ
নাম : উল্লাসী ঘোষ স্বামীর নাম: পবন ঘোষ বাড়ির নং : n0015 বয়স : 47 লিঙ্গ : মহিলা			নাম : বিকাশ ঘোষ পিতার নাম: পঞ্চ ঘোষ বাড়ির নং : n0016 বয়স : 56 লিঙ্গ : পুরুষ			নাম : পাখী ঘোষ স্বামীর নাম: বিকাশ ঘোষ বাড়ির নং : n0016 বয়স : 44 লিঙ্গ : মহিলা		
298	WSC2210425	ফটো উপলব্ধ	299	WSC1421379	ফটো উপলব্ধ	300	WSC2705978	ফটো উপলব্ধ
নাম : রুমকি ঘোষ স্বামীর নাম: গেম চাঁদ ঘোষ বাড়ির নং : N0016 বয়স : 26 লিঙ্গ : মহিলা			নাম : ডালিম ঘোষ পিতার নাম: বিপদ ঘোষ বাড়ির নং : এন0021 বয়স : 28 লিঙ্গ : পুরুষ			নাম : মিতালি ঘোষ পিতার নাম: কতুলাল ঘোষ বাড়ির নং : এন0018 বয়স : 21 লিঙ্গ : মহিলা		

301 নাম : গেমচাঁদ ঘোষ পিতার নাম: পঞ্চ ঘোষ বাড়ির নং : n0016 বয়স : 37 লিঙ্গ : পুরুষ	WSC0426387 ফটো উপলব্ধ	302 নাম : জয়শ্রী ঘোষ স্বামীর নাম: অধীর ঘোষ বাড়ির নং : n0019 বয়স : 60 লিঙ্গ : মহিলা	WSC2729861 ফটো উপলব্ধ	303 নাম : অমিত ঘোষ পিতার নাম: বিপদ ঘোষ বাড়ির নং : এন01 বয়স : 26 লিঙ্গ : পুরুষ	WSC1848464 ফটো উপলব্ধ
304 নাম : সন্দীপ ঘোষ পিতার নাম: বাবলু ঘোষ বাড়ির নং : এন017 বয়স : 26 লিঙ্গ : পুরুষ	WSC1847995 ফটো উপলব্ধ	305 নাম : ছোটন ঘোষ পিতার নাম: পবন ঘোষ বাড়ির নং : এন0015 বয়স : 24 লিঙ্গ : পুরুষ	WSC2582237 ফটো উপলব্ধ	306 নাম : বাবলু ঘোষ পিতার নাম: লাড় ঘোষ বাড়ির নং : n0017 বয়স : 66 লিঙ্গ : পুরুষ	WSC2554244 ফটো উপলব্ধ
307 নাম : মনোজিৎ ঘোষ পিতার নাম: টোটন কুমার ঘোষ বাড়ির নং : এন0018 বয়স : 22 লিঙ্গ : পুরুষ	WSC2581429 ফটো উপলব্ধ	308 নাম : প্রভাতি ঘোষ স্বামীর নাম: মনোজ সরকার বাড়ির নং : নং0122 বয়স : 25 লিঙ্গ : মহিলা	WSC2489169 ফটো উপলব্ধ	309 নাম : পরেশ ঘোষ পিতার নাম: জগন্নাথ ঘোষ বাড়ির নং : নং019 বয়স : 29 লিঙ্গ : পুরুষ	WSC2212660 ফটো উপলব্ধ
310 নাম : মল্লিকা ঘোষ স্বামীর নাম: টোটন ঘোষ বাড়ির নং : নং19 বয়স : 29 লিঙ্গ : মহিলা	WSC2518108 ফটো উপলব্ধ	311 নাম : রাহুল ঘোষ পিতার নাম: কালু ঘোষ বাড়ির নং : এন000 বয়স : 23 লিঙ্গ : পুরুষ	WSC2470532 ফটো উপলব্ধ	312 নাম : পাপিয়া ঠাকুর সরকার স্বামীর নাম: সত্যজিত সরকার বাড়ির নং : এন012 বয়স : 25 লিঙ্গ : মহিলা	WSC1848431 ফটো উপলব্ধ
313 নাম : মিলনজিৎ দাস পিতার নাম: লালচাঁদ দাস বাড়ির নং : N0159 বয়স : 27 লিঙ্গ : পুরুষ	WSC1906973 ফটো উপলব্ধ	314 নাম : অলকা দাস স্বামীর নাম: লালচাঁদ দাস বাড়ির নং : নং0159 বয়স : 44 লিঙ্গ : মহিলা	HVH1461508 ফটো উপলব্ধ	315 নাম : বেনজুরা খাতুন পিতার নাম: সাদেক আলি বাড়ির নং : n0051 বয়স : 38 লিঙ্গ : মহিলা	HVH2685006 ফটো উপলব্ধ
316 নাম : সফুরা বিবি স্বামীর নাম: মুহম্মদ আলী বাড়ির নং : N01 বয়স : 39 লিঙ্গ : মহিলা	WSC1845403 ফটো উপলব্ধ	317 নাম : মার্জিয়া বিবি স্বামীর নাম: মুজুর সেখ বাড়ির নং : n0029 বয়স : 65 লিঙ্গ : মহিলা	HVH1462266 ফটো উপলব্ধ	318 নাম : রাফিকুল সেখ পিতার নাম: ইকরুল সেখ বাড়ির নং : n0081 বয়স : 43 লিঙ্গ : পুরুষ	HVH2311751 ফটো উপলব্ধ
319 নাম : মাতিন সেখ পিতার নাম: আলিম সেখ বাড়ির নং : n0033 বয়স : 44 লিঙ্গ : পুরুষ	HVH2021640 ফটো উপলব্ধ	320 নাম : সেরাজুল সেখ পিতার নাম: মুহম্মদ আলী বাড়ির নং : n0081 বয়স : 62 লিঙ্গ : পুরুষ	WSC1194257 ফটো উপলব্ধ	321 নাম : হাসনারা বিবি স্বামীর নাম: আব্দুল লতিফ বাড়ির নং : n0047 বয়স : 64 লিঙ্গ : মহিলা	WSC2236529 ফটো উপলব্ধ
322 নাম : রিনা বিবি স্বামীর নাম: জিয়াবুল সেখ বাড়ির নং : n0135 বয়স : 43 লিঙ্গ : মহিলা	HVH2503118 ফটো উপলব্ধ	323 নাম : এনামুল হক পিতার নাম: মুজুর সেখ বাড়ির নং : n0029 বয়স : 37 লিঙ্গ : পুরুষ	WSC0430173 ফটো উপলব্ধ	324 নাম : রাহেমা বিবি স্বামীর নাম: জিয়াবুল হক বাড়ির নং : n0059 বয়স : 71 লিঙ্গ : মহিলা	WSC2236974 ফটো উপলব্ধ
325 নাম : মুনসুর আলী পিতার নাম: মোকাম্মান আলী বাড়ির নং : n0029 বয়স : 60 লিঙ্গ : পুরুষ	WSC2244580 ফটো উপলব্ধ	326 নাম : তাসলিমা বিবি স্বামীর নাম: মোকাম্মান আলী বাড়ির নং : n0136 বয়স : 41 লিঙ্গ : মহিলা	HVH2503092 ফটো উপলব্ধ	327 নাম : আনসার সেখ পিতার নাম: মোকাম্মান সেখ বাড়ির নং : n0027 বয়স : 33 লিঙ্গ : পুরুষ	WSC1006261 ফটো উপলব্ধ
328 নাম : এরিনা বিবি স্বামীর নাম: মাসুম আহমেদ বাড়ির নং : n0051 বয়স : 38 লিঙ্গ : মহিলা	HVH2685089 ফটো উপলব্ধ	329 নাম : ফুলবানু বিবি অন্যান্য: আলিম সেখ বাড়ির নং : n0033 বয়স : 65 লিঙ্গ : মহিলা	WSC2004356 ফটো উপলব্ধ	330 নাম : মুর্তজা সেখ পিতার নাম: মোকাম্মান সেখ বাড়ির নং : n0029 বয়স : 44 লিঙ্গ : পুরুষ	HVH2685410 ফটো উপলব্ধ

বিধানসভা নির্বাচনক্ষেত্রের নং, নাম : 61-লালগোলা
ভাগ নং, নাম : 1-নুতন বয়রা গদাধারপুর

331	WSC2002996	ফটো উপলব্ধ	332	WSC1961598	ফটো উপলব্ধ	333	WSC2243129	ফটো উপলব্ধ
নাম : জয়নাব বিবি স্বামীর নাম : নজরুল সেখ বাড়ির নং : n0049 বয়স : 70 লিঙ্গ : মহিলা			নাম : সাগরী বিবি স্বামীর নাম : মীর রেজাবুল সেখ বাড়ির নং : n0140 বয়স : 50 লিঙ্গ : মহিলা			নাম : রিজিয়া বিবি স্বামীর নাম : এদরাইল সেখ বাড়ির নং : n0081 বয়স : 73 লিঙ্গ : মহিলা		
334	WSC1845338	ফটো উপলব্ধ	335	WSC1293034	ফটো উপলব্ধ	336	WSC1523554	ফটো উপলব্ধ
নাম : সমিমা বিবি স্বামীর নাম : মনিরুল সেখ বাড়ির নং : এন04 বয়স : 28 লিঙ্গ : মহিলা			নাম : সাকিলা বিবি স্বামীর নাম : ফিট সেখ বাড়ির নং : এন0029 বয়স : 33 লিঙ্গ : মহিলা			নাম : ইসমোতারা বিবি স্বামীর নাম : সুইদুল ইসলাম বাড়ির নং : n0033 বয়স : 32 লিঙ্গ : মহিলা		
337	HVH2764074	ফটো উপলব্ধ	338	HVH2764082	ফটো উপলব্ধ	339	WSC1523547	ফটো উপলব্ধ
নাম : মাইনুল হক পিতার নাম : মনিরুল সেখ বাড়ির নং : n0029 বয়স : 37 লিঙ্গ : পুরুষ			নাম : ডালিম সেখ পিতার নাম : মনিরুল সেখ বাড়ির নং : n0029 বয়স : 35 লিঙ্গ : পুরুষ			নাম : লাইলি বিবি স্বামীর নাম : ডালিম সেখ বাড়ির নং : n0029 বয়স : 32 লিঙ্গ : মহিলা		
340	WSC1194190	ফটো উপলব্ধ	341	WSC2210110	ফটো উপলব্ধ	342	HVH2503217	ফটো উপলব্ধ
নাম : ফিট সেখ পিতার নাম : মনিরুল সেখ বাড়ির নং : n0029 বয়স : 32 লিঙ্গ : পুরুষ			নাম : শুকতারা খাতুন স্বামীর নাম : সাহিন সেখ বাড়ির নং : N0047 বয়স : 24 লিঙ্গ : মহিলা			নাম : হাসনারা বিবি স্বামীর নাম : জাহিদুল সেখ বাড়ির নং : n0155 বয়স : 41 লিঙ্গ : মহিলা		
343	WSC2244432	ফটো উপলব্ধ	344	WSC1006287	ফটো উপলব্ধ	345	WSC2242899	ফটো উপলব্ধ
নাম : জেলেকা খাতুন পিতার নাম : সুশীল আলি বাড়ির নং : n0051 বয়স : 45 লিঙ্গ : মহিলা			নাম : কেবি বিবি স্বামীর নাম : এনামুল হক বাড়ির নং : n0029 বয়স : 35 লিঙ্গ : মহিলা			নাম : জামেলা বিবি স্বামীর নাম : সুশীল আলি বাড়ির নং : n0051 বয়স : 70 লিঙ্গ : মহিলা		
346	WSC2243418	ফটো উপলব্ধ	347	WSC1006873	ফটো উপলব্ধ	348	WSC1682772	ফটো উপলব্ধ
নাম : আকতারা বিবি স্বামীর নাম : মনিরুল আলি বাড়ির নং : n0029 বয়স : 55 লিঙ্গ : মহিলা			নাম : নিয়ামত সেখ পিতার নাম : জিয়ারুল হক বাড়ির নং : n0059 বয়স : 34 লিঙ্গ : পুরুষ			নাম : সাহিদা বিবি স্বামীর নাম : নিয়ামত সেখ বাড়ির নং : n0342 বয়স : 27 লিঙ্গ : মহিলা		
349	HVH2626596	ফটো উপলব্ধ	350	WSC0427112	ফটো উপলব্ধ	351	WSC2245116	ফটো উপলব্ধ
নাম : আদরী বিবি স্বামীর নাম : এনামুল সেখ বাড়ির নং : n0059 বয়স : 44 লিঙ্গ : মহিলা			নাম : আলম হোসেন পিতার নাম : আহম্মদ হক বাড়ির নং : n0059 বয়স : 39 লিঙ্গ : পুরুষ			নাম : এনামুল সেখ পিতার নাম : আহম্মদ হক বাড়ির নং : n0059 বয়স : 49 লিঙ্গ : পুরুষ		
352	WSC1846187	ফটো উপলব্ধ	353	WSC2209070	ফটো উপলব্ধ	354	HVH1462183	ফটো উপলব্ধ
নাম : রেশমা বিবি স্বামীর নাম : সাজান সেখ বাড়ির নং : N079 বয়স : 29 লিঙ্গ : মহিলা			নাম : সেলিনা খাতুন স্বামীর নাম : মনিরুল সেখ বাড়ির নং : N0029 বয়স : 26 লিঙ্গ : মহিলা			নাম : টুনু বিবি স্বামীর নাম : বাহার আলী বাড়ির নং : n0079 বয়স : 47 লিঙ্গ : মহিলা		
355	WSC1725555	ফটো উপলব্ধ	356	WSC1682764	ফটো উপলব্ধ	357	WSC1480458	ফটো উপলব্ধ
নাম : বুলবুলি বিবি স্বামীর নাম : শাহ আলম বাড়ির নং : n0352 বয়স : 28 লিঙ্গ : মহিলা			নাম : তরজমা বিবি স্বামীর নাম : এদরাইল সেখ বাড়ির নং : n0341 বয়স : 27 লিঙ্গ : মহিলা			নাম : সহিদুল সেখ পিতার নাম : এদরাইল সেখ বাড়ির নং : n0081 বয়স : 31 লিঙ্গ : পুরুষ		
358	WSC1725654	ফটো উপলব্ধ	359	WSC1725647	ফটো উপলব্ধ	360	WSC1614221	ফটো উপলব্ধ
নাম : সারজিনা খাতুন স্বামীর নাম : কামরুল সেখ বাড়ির নং : n0362 বয়স : 30 লিঙ্গ : মহিলা			নাম : কাজলি বিবি স্বামীর নাম : মনিরুল সেখ বাড়ির নং : n0361 বয়স : 28 লিঙ্গ : মহিলা			নাম : কাহিনুর বিবি স্বামীর নাম : এদরাইল সেখ বাড়ির নং : n0027 বয়স : 32 লিঙ্গ : মহিলা		

বিধানসভা নির্বাচনকেন্দ্রের নং, নাম : 61-লালগোলা
ভাগ নং, নাম : 1-নুতন বয়রা গদাধারপুর

361	WSC1845601	ফটো উপলব্ধ	362	WSC1120617	ফটো উপলব্ধ	363	HVH2021442	ফটো উপলব্ধ
নাম : সাবেরা বিবি স্বামীর নাম: মাহাবুব রহমান বাড়ির নং : N01 বয়স : 40 লিঙ্গ : মহিলা			নাম : সাগরি বিবি স্বামীর নাম: আলিম হোসেন বাড়ির নং : n0059 বয়স : 38 লিঙ্গ : মহিলা			নাম : নবির সেখ পিতার নাম: মোকাম্মল সেখ বাড়ির নং : n0079 বয়স : 53 লিঙ্গ : পুরুষ		
364	HVH2503167	ফটো উপলব্ধ	365	HVH2503159	ফটো উপলব্ধ	366	WSC1480425	ফটো উপলব্ধ
নাম : সাইদুল ইসলাম পিতার নাম: আলিম সেখ বাড়ির নং : n0033 বয়স : 35 লিঙ্গ : পুরুষ			নাম : আলেরা বিবি স্বামীর নাম: সাইদুর রহমান বাড়ির নং : n0121 বয়স : 39 লিঙ্গ : মহিলা			নাম : জোসিম সেখ পিতার নাম: কুতুব সেখ বাড়ির নং : n0051 বয়স : 42 লিঙ্গ : পুরুষ		
367	WSC1725621	ফটো উপলব্ধ	368	WSC1194133	ফটো উপলব্ধ	369	WSC1930841	ফটো উপলব্ধ
নাম : রেকসোনা বিবি স্বামীর নাম: মতিবুর রহমান বাড়ির নং : n0359 বয়স : 28 লিঙ্গ : মহিলা			নাম : সুজন সেখ পিতার নাম: মতিবুর আলি বাড়ির নং : n0079 বয়স : 32 লিঙ্গ : পুরুষ			নাম : আনোয়ারা বিবি স্বামীর নাম: রফিকুল হক বাড়ির নং : n0123 বয়স : 75 লিঙ্গ : মহিলা		
370	WSC2004422	ফটো উপলব্ধ	371	WSC1523612	ফটো উপলব্ধ	372	WSC1940923	ফটো উপলব্ধ
নাম : সায়েদা বিবি স্বামীর নাম: মহাসিন আলি বাড়ির নং : n0142 বয়স : 76 লিঙ্গ : মহিলা			নাম : সাকিবুর সেখ পিতার নাম: আলিম সেখ বাড়ির নং : n0033 বয়স : 29 লিঙ্গ : পুরুষ			নাম : আলিয়ারা বিবি স্বামীর নাম: রফিকুল সেখ বাড়ির নং : n0081 বয়স : 50 লিঙ্গ : মহিলা		
373	HVH1462712	ফটো উপলব্ধ	374	WSC1480441	ফটো উপলব্ধ	375	WSC1523661	ফটো উপলব্ধ
নাম : রফিকুল সেখ পিতার নাম: ইসরাইল সেখ বাড়ির নং : n0081 বয়স : 51 লিঙ্গ : পুরুষ			নাম : ডলি খাতুন পিতার নাম: রফিকুল সেখ বাড়ির নং : n0081 বয়স : 34 লিঙ্গ : মহিলা			নাম : ফতোমা বিবি স্বামীর নাম: রফিকুল সেখ বাড়ির নং : n0081 বয়স : 35 লিঙ্গ : মহিলা		
376	WSC1292911	ফটো উপলব্ধ	377	WSC2092328	ফটো উপলব্ধ	378	WSC1421239	ফটো উপলব্ধ
নাম : সুকুর্দি সেখ পিতার নাম: জারবেশ আলি বাড়ির নং : এন0120 বয়স : 31 লিঙ্গ : পুরুষ			নাম : সুলেখা বিবি স্বামীর নাম: রফিকুল সেখ বাড়ির নং : n0027 বয়স : 48 লিঙ্গ : মহিলা			নাম : মোসাঃ মানসুরা খাতুন স্বামীর নাম: মিনারুল ইসলাম বাড়ির নং : n0059 বয়স : 30 লিঙ্গ : মহিলা		
379	WSC1614056	ফটো উপলব্ধ	380	WB/09/055/045230	ফটো উপলব্ধ	381	WSC1523646	ফটো উপলব্ধ
নাম : রনি সেখ পিতার নাম: কুতুবদীন সেখ বাড়ির নং : n0051 বয়স : 30 লিঙ্গ : পুরুষ			নাম : মাজারুল ইসলাম পিতার নাম: নুজরুল ইসলাম বাড়ির নং : n0049 বয়স : 51 লিঙ্গ : পুরুষ			নাম : ইসমাইল সেখ পিতার নাম: আব্দুল সেখ বাড়ির নং : n0048 বয়স : 31 লিঙ্গ : পুরুষ		
382	HVH2021301	ফটো উপলব্ধ	383	WSC1523505	ফটো উপলব্ধ	384	WSC1161470	ফটো উপলব্ধ
নাম : নুননাহার বিবি স্বামীর নাম: আব্দুল খালেক বাড়ির নং : n0048 বয়স : 61 লিঙ্গ : মহিলা			নাম : সাহিন সেখ পিতার নাম: আব্দুল লাতিক বাড়ির নং : n0047 বয়স : 29 লিঙ্গ : পুরুষ			নাম : মুকলেশ সেখ পিতার নাম: আব্দুল লাতিক বাড়ির নং : n0047 বয়স : 32 লিঙ্গ : পুরুষ		
385	WSC1480433	ফটো উপলব্ধ	386	WSC1120633	ফটো উপলব্ধ	387	WSC0429050	ফটো উপলব্ধ
নাম : রবি সেখ পিতার নাম: রফিকুল সেখ বাড়ির নং : n0081 বয়স : 37 লিঙ্গ : পুরুষ			নাম : আনিকুল সেখ পিতার নাম: ইসমাইল সেখ বাড়ির নং : n0081 বয়স : 35 লিঙ্গ : পুরুষ			নাম : সেলিনা বিবি স্বামীর নাম: জসিম সেখ বাড়ির নং : n0051 বয়স : 37 লিঙ্গ : মহিলা		
388	HVH2690568	ফটো উপলব্ধ	389	WSC2092302	ফটো উপলব্ধ	390	WSC1421460	ফটো উপলব্ধ
নাম : সলেহা বিবি স্বামীর নাম: কুতুব সেখ বাড়ির নং : n0051 বয়স : 61 লিঙ্গ : মহিলা			নাম : কুতুব সেখ পিতার নাম: কুতুবদীন সেখ বাড়ির নং : n0051 বয়স : 63 লিঙ্গ : পুরুষ			নাম : কেতাবুর সেখ পিতার নাম: আব্দুল হক বাড়ির নং : n0059 বয়স : 31 লিঙ্গ : পুরুষ		

বিধানসভা নির্বাচনক্ষেত্রের নং, নাম : 61-লালগোলা
ভাগ নং, নাম : 1-নুতন বয়রা গদাধারপুর

391	WSC1066380	ফটো উপলব্ধ	392	WSC1006881	ফটো উপলব্ধ	393	HVH2685378	ফটো উপলব্ধ
নাম : মিনারুল ইসলাম পিতার নাম : আহম্মদ হক বাড়ির নং : n0059 বয়স : 35 লিঙ্গ : পুরুষ			নাম : আব্দুর বিবি স্বামীর নাম : সাদেকুল বাড়ির নং : n0059 বয়স : 35 লিঙ্গ : মহিলা			নাম : সাদেকুল পিতার নাম : আহম্মদ হক বাড়ির নং : n0059 বয়স : 41 লিঙ্গ : পুরুষ		
394	HVH2690618	ফটো উপলব্ধ	395	HVH2763910	ফটো উপলব্ধ	396	WSC2004448	ফটো উপলব্ধ
নাম : নাজেরা পিতার নাম : আহম্মদ হক বাড়ির নং : n0059 বয়স : 56 লিঙ্গ : মহিলা			নাম : মরজিনা খাতুন পিতার নাম : জিয়ারুল হক বাড়ির নং : n0059 বয়স : 36 লিঙ্গ : মহিলা			নাম : মাসতৌরা বিবি স্বামীর নাম : মোঃ খালেদ বাড়ির নং : n0069 বয়স : 60 লিঙ্গ : মহিলা		
397	WSC1421502	ফটো উপলব্ধ	398	WSC1845387	ফটো উপলব্ধ	399	WSC2469872	ফটো উপলব্ধ
নাম : মোঃ মুকলেসুর পিতার নাম : মোঃ খালেদ বাড়ির নং : n0027 বয়স : 33 লিঙ্গ : পুরুষ			নাম : রাজা মুরাদ সেখ পিতার নাম : মোঃ খালেদ বাড়ির নং : এন069 বয়স : 26 লিঙ্গ : পুরুষ			নাম : ইমরান আহমেদ পিতার নাম : মাতিন সেখ বাড়ির নং : এন0033 বয়স : 23 লিঙ্গ : পুরুষ		
400	WSC2505345	ফটো উপলব্ধ	401	WSC2516441	ফটো উপলব্ধ	402	WSC2518009	ফটো উপলব্ধ
নাম : অসিরুল সেখ পিতার নাম : মুজিবুর সেখ বাড়ির নং : নং29 বয়স : 23 লিঙ্গ : পুরুষ			নাম : সেজিনাতুলেদা স্বামীর নাম : রাজা মুরাদ সেখ বাড়ির নং : নং69 বয়স : 24 লিঙ্গ : মহিলা			নাম : মোসাঃ সুনেকা খাতুন স্বামীর নাম : মিলিম সেখ বাড়ির নং : নং81 বয়স : 24 লিঙ্গ : মহিলা		
403	WSC1292770	ফটো উপলব্ধ	404	WSC2517787	ফটো উপলব্ধ	405	WSC2469963	ফটো উপলব্ধ
নাম : কাওসার আলি পিতার নাম : মোঃ খালেদ বাড়ির নং : নং069 বয়স : 32 লিঙ্গ : পুরুষ			নাম : শিউলি বিবি স্বামীর নাম : মুকলেসুর বাড়ির নং : নং27 বয়স : 25 লিঙ্গ : মহিলা			নাম : লিলুফা খাতুন পিতার নাম : মুজিবুর আলি বাড়ির নং : এন0079 বয়স : 25 লিঙ্গ : মহিলা		
406	WSC2581585	ফটো উপলব্ধ	407	WSC1846112	ফটো উপলব্ধ	408	WSC1845361	ফটো উপলব্ধ
নাম : তোফিক উমর পিতার নাম : মাজারুল ইসলাম বাড়ির নং : এন0049 বয়স : 22 লিঙ্গ : পুরুষ			নাম : বিলকেশ খাতুন পিতার নাম : আব্দুল লাতিক বাড়ির নং : এন047 বয়স : 25 লিঙ্গ : মহিলা			নাম : মহিমা খাতুন স্বামীর নাম : কাওসার আলি বাড়ির নং : এন069 বয়স : 25 লিঙ্গ : মহিলা		
409	WSC2638435	ফটো উপলব্ধ	410	WSC1006253	ফটো উপলব্ধ	411	HVH2311546	ফটো উপলব্ধ
নাম : মালেকা বিবি স্বামীর নাম : গোলাম সেখ বাড়ির নং : n0027 বয়স : 75 লিঙ্গ : মহিলা			নাম : ডলি খাতুন পিতার নাম : গোলাম সেখ বাড়ির নং : n0027 বয়স : 38 লিঙ্গ : মহিলা			নাম : মানোয়ারা বিবি স্বামীর নাম : সাকিব হক বাড়ির নং : n0120 বয়স : 46 লিঙ্গ : মহিলা		
412	WSC2583300	ফটো উপলব্ধ	413	HVH2021129	ফটো উপলব্ধ	414	WSC2637098	ফটো উপলব্ধ
নাম : রাকেশ সেখ পিতার নাম : কবীর সেখ বাড়ির নং : এন005 বয়স : 32 লিঙ্গ : পুরুষ			নাম : বাবলু সেখ পিতার নাম : গোলাম সেখ বাড়ির নং : n0027 বয়স : 51 লিঙ্গ : পুরুষ			নাম : গোলাব সেখ পিতার নাম : মিলিম হোসেন বাড়ির নং : n0027 বয়স : 70 লিঙ্গ : পুরুষ		
415	WSC2774123	ফটো উপলব্ধ	416	WSC0197582	ফটো উপলব্ধ	417	WSC1846963	ফটো উপলব্ধ
নাম : আব্দুল হালিম হুসৈন পিতার নাম : বাবুল সেখ বাড়ির নং : এন0029 বয়স : 21 লিঙ্গ : পুরুষ			নাম : নার্গিস বিবি স্বামীর নাম : মাতিন সেখ বাড়ির নং : নং33 বয়স : 35 লিঙ্গ : মহিলা			নাম : ফতেমা বিবি স্বামীর নাম : মিলিম হোসেন বাড়ির নং : এন040 বয়স : 29 লিঙ্গ : মহিলা		
418	WSC2516243	ফটো উপলব্ধ	419	WSC2763654	ফটো উপলব্ধ	420	WSC1893460	ফটো উপলব্ধ
নাম : মিলন সেখ পিতার নাম : রাফিকুল সেখ বাড়ির নং : নং00 বয়স : 24 লিঙ্গ : পুরুষ			নাম : নাসরিন খাতুন স্বামীর নাম : সহিদুল সেখ বাড়ির নং : এন0081 বয়স : 20 লিঙ্গ : মহিলা			নাম : বেদুরা খাতুন স্বামীর নাম : মোঃ সফিকুল ইসলাম বাড়ির নং : এন0072 বয়স : 37 লিঙ্গ : মহিলা		

বিধানসভা নির্বাচনক্ষেত্রের নং, নাম : 61-লালগোলা
ভাগ নং, নাম : 1-নুতন বয়রা গদাধারপুর

421	WSC1523679	ফটো উপলব্ধ	422	WSC2724268	ফটো উপলব্ধ	423	WSC2724094	ফটো উপলব্ধ
নাম : অসিকুল সেখ পিতার নাম : আব্দুল খালেক বাড়ির নং : n0048 বয়স : 32 লিঙ্গ : পুরুষ			নাম : লিজা খাতুন পিতার নাম : মুজিব সেখ বাড়ির নং : এন0038 বয়স : 21 লিঙ্গ : মহিলা			নাম : জমিরুল সেখ পিতার নাম : মুজিব সেখ বাড়ির নং : এন0039 বয়স : 21 লিঙ্গ : পুরুষ		
424	WSC2724375	ফটো উপলব্ধ	425	WSC1725498	ফটো উপলব্ধ	426	WSC1194380	ফটো উপলব্ধ
নাম : সারমিন খাতুন পিতার নাম : মুজিব সেখ বাড়ির নং : এন0039 বয়স : 22 লিঙ্গ : মহিলা			নাম : সাগর বিশ্বাস পিতার নাম : সফিকুল ইসলাম বাড়ির নং : ন 0020 বয়স : 27 লিঙ্গ : পুরুষ			নাম : মোসাঃ মাজেদা বিবি স্বামীর নাম : সফিকুল ইসলাম বাড়ির নং : n0030 বয়স : 34 লিঙ্গ : মহিলা		
427	WSC2581999	ফটো উপলব্ধ	428	WSC2004646	ফটো উপলব্ধ	429	WSC2004612	ফটো উপলব্ধ
নাম : সোহেল সেখ পিতার নাম : কলি সেখ বাড়ির নং : এন0030 বয়স : 22 লিঙ্গ : পুরুষ			নাম : মজিবুর রহমান পিতার নাম : জুলু রহমান বাড়ির নং : n0061 বয়স : 63 লিঙ্গ : পুরুষ			নাম : নাজেমা বিবি স্বামীর নাম : মজিবুর রহমান বাড়ির নং : n0061 বয়স : 53 লিঙ্গ : মহিলা		
430	WSC2638310	ফটো উপলব্ধ	431	WSC2724342	ফটো উপলব্ধ	432	WSC2469914	ফটো উপলব্ধ
নাম : মোঃ নেজাম সেখ পিতার নাম : আব্দুল বাসির বাড়ির নং : n0075 বয়স : 65 লিঙ্গ : পুরুষ			নাম : আবিদা সুলতানা স্বামীর নাম : রাকিবুল সেখ বাড়ির নং : এন0054 বয়স : 21 লিঙ্গ : মহিলা			নাম : জেসমিন খাতুন পিতার নাম : নেজাম সেখ বাড়ির নং : এন0075 বয়স : 23 লিঙ্গ : মহিলা		
433	WSC1197185	ফটো উপলব্ধ	434	HVH2685097	ফটো উপলব্ধ	435	WSC2462471	ফটো উপলব্ধ
নাম : শাকিলা বিবি স্বামীর নাম : আব্দুল আলি বাড়ির নং : নং61 বয়স : 32 লিঙ্গ : মহিলা			নাম : সোহাগী বিবি স্বামীর নাম : আব্দুল সেখ বাড়ির নং : n0062 বয়স : 36 লিঙ্গ : মহিলা			নাম : শকিনা বেওয়া স্বামীর নাম : মোজাফফর বাড়ির নং : n0062 বয়স : 86 লিঙ্গ : মহিলা		
436	HVH2764199	ফটো উপলব্ধ	437	WSC2244044	ফটো উপলব্ধ	438	WSC2724326	ফটো উপলব্ধ
নাম : পিয়ারুল ইসলাম পিতার নাম : আফজাল সেখ বাড়ির নং : n0030 বয়স : 37 লিঙ্গ : পুরুষ			নাম : ইউনুস আলি পিতার নাম : মোজাফফর আলি বাড়ির নং : n0062 বয়স : 55 লিঙ্গ : পুরুষ			নাম : মোঃ রাকেশ সেখ পিতার নাম : মোঃ রাকিব সেখ বাড়ির নং : এন0054 বয়স : 21 লিঙ্গ : পুরুষ		
439	HVH2312619	ফটো উপলব্ধ	440	WSC2724367	ফটো উপলব্ধ	441	WSC2646750	ফটো উপলব্ধ
নাম : সাকেরা বিবি স্বামীর নাম : রাকিবুল সেখ বাড়ির নং : n0075 বয়স : 41 লিঙ্গ : মহিলা			নাম : সুলতানা ইয়াসমিন স্বামীর নাম : মোঃ সোহেল রানা বাড়ির নং : এন0 বয়স : 21 লিঙ্গ : মহিলা			নাম : বাদেনুর বেওয়া স্বামীর নাম : আব্দুল বাসির বাড়ির নং : n0075 বয়স : 80 লিঙ্গ : মহিলা		
442	HVH2503084	ফটো উপলব্ধ	443	WSC1934843	ফটো উপলব্ধ	444	HVH2311744	ফটো উপলব্ধ
নাম : জিয়াউল হক পিতার নাম : আফজাল সেখ বাড়ির নং : n0030 বয়স : 44 লিঙ্গ : পুরুষ			নাম : রোজলিয়া বিবি স্বামীর নাম : মোঃ নেজাম সেখ বাড়ির নং : n0075 বয়স : 61 লিঙ্গ : মহিলা			নাম : আনারুল সেখ পিতার নাম : মোজাফফর আলি বাড়ির নং : n0062 বয়স : 48 লিঙ্গ : পুরুষ		
445	WSC0428623	ফটো উপলব্ধ	446	WSC1981067	ফটো উপলব্ধ	447	WB/09/055/045259	ফটো উপলব্ধ
নাম : বেবি খাতুন স্বামীর নাম : মোঃ রবিউল ইসলাম বাড়ির নং : বয়রা বয়স : 37 লিঙ্গ : মহিলা			নাম : হালিমা বেওয়া স্বামীর নাম : ইমদাদ সেখ বাড়ির নং : n0052 বয়স : 96 লিঙ্গ : মহিলা			নাম : তানজোরা স্বামীর নাম : জারবেশ বাড়ির নং : n0062 বয়স : 54 লিঙ্গ : মহিলা		
448	HVH2021418	ফটো উপলব্ধ	449	WSC1194356	ফটো উপলব্ধ	450	WSC1480490	ফটো উপলব্ধ
নাম : জারবেশ আলি পিতার নাম : আরসাদ আলি বাড়ির নং : n0062 বয়স : 59 লিঙ্গ : পুরুষ			নাম : পারভিন বিবি স্বামীর নাম : রাকিব সেখ বাড়ির নং : n0075 বয়স : 35 লিঙ্গ : মহিলা			নাম : খাইরুল সেখ পিতার নাম : মোঃ নেজাম সেখ বাড়ির নং : n0075 বয়স : 30 লিঙ্গ : পুরুষ		

বিধানসভা নির্বাচনক্ষেত্রের নং, নাম : 61-লালগোলা
ভাগ নং, নাম : 1-নুতন বয়রা গদাধারপুর

451 নাম : সাজিবুল সেখ পিতার নাম : কালু সেখ বাড়ির নং : n0030 বয়স : 29 লিঙ্গ : পুরুষ	WSC1614296 ফটো উপলব্ধ	452 নাম : জোতলা বিবি স্বামীর নাম : উল্লাহুররহমান বাড়ির নং : n0061 বয়স : 34 লিঙ্গ : মহিলা	WSC1194208 ফটো উপলব্ধ	453 নাম : পিয়ারুল ইসলাম পিতার নাম : উল্লাহুররহমান বাড়ির নং : n0061 বয়স : 45 লিঙ্গ : পুরুষ	HVH2503183 ফটো উপলব্ধ
454 নাম : লাইলি বিবি স্বামীর নাম : পিয়ারুল ইসলাম বাড়ির নং : n0061 বয়স : 35 লিঙ্গ : মহিলা	WSC1006915 ফটো উপলব্ধ	455 নাম : আনিসুর রহমান পিতার নাম : মোঃ মেশের আলি বাড়ির নং : n0061 বয়স : 35 লিঙ্গ : পুরুষ	WSC1006907 ফটো উপলব্ধ	456 নাম : ফিটু সেখ পিতার নাম : সইবুর রহমান বাড়ির নং : n0061 বয়স : 33 লিঙ্গ : পুরুষ	WSC1421320 ফটো উপলব্ধ
457 নাম : তারিকুল ইসলাম পিতার নাম : সইবুর রহমান বাড়ির নং : n0061 বয়স : 29 লিঙ্গ : পুরুষ	WSC1614072 ফটো উপলব্ধ	458 নাম : মুরশেদা বিবি স্বামীর নাম : খাইরুল আলম বাড়ির নং : n0052 বয়স : 32 লিঙ্গ : মহিলা	WSC1614171 ফটো উপলব্ধ	459 নাম : পানফুল বেওয়া স্বামীর নাম : আয়েশ সেখ বাড়ির নং : n0054 বয়স : 81 লিঙ্গ : মহিলা	HVH1462431 ফটো উপলব্ধ
460 নাম : বাপী সেখ পিতার নাম : কালু সেখ বাড়ির নং : n0030 বয়স : 29 লিঙ্গ : পুরুষ	WSC1523489 ফটো উপলব্ধ	461 নাম : সেতারা বেওয়া স্বামীর নাম : ফানসুর বাড়ির নং : n0054 বয়স : 55 লিঙ্গ : মহিলা	HVH1462449 ফটো উপলব্ধ	462 নাম : মোঃ রফিক সেখ পিতার নাম : মুহসুর বাড়ির নং : n0054 বয়স : 53 লিঙ্গ : পুরুষ	WSC2236172 ফটো উপলব্ধ
463 নাম : নাজেরা বিবি স্বামীর নাম : সইবুর রহমান বাড়ির নং : n0061 বয়স : 55 লিঙ্গ : মহিলা	WSC2003689 ফটো উপলব্ধ	464 নাম : পেপ্টু সেখ পিতার নাম : জারবেশ আলি বাড়ির নং : n0062 বয়স : 32 লিঙ্গ : পুরুষ	WSC1194000 ফটো উপলব্ধ	465 নাম : অলেদা বেওয়া স্বামীর নাম : মেসের আলী বাড়ির নং : n0061 বয়স : 65 লিঙ্গ : মহিলা	HVH1462464 ফটো উপলব্ধ
466 নাম : উত্তেরা বিবি স্বামীর নাম : মফিজুদ্দিন সেখ বাড়ির নং : n0052 বয়স : 56 লিঙ্গ : মহিলা	WSC2244168 ফটো উপলব্ধ	467 নাম : পূর্ণিমা বিবি স্বামীর নাম : বাপী সেখ বাড়ির নং : N0030 বয়স : 31 লিঙ্গ : মহিলা	WSC2209625 ফটো উপলব্ধ	468 নাম : বেলিনা খাতুন স্বামীর নাম : ফিটু সেখ বাড়ির নং : N0061 বয়স : 31 লিঙ্গ : মহিলা	WSC2208650 ফটো উপলব্ধ
469 নাম : সহিদুল ইসলাম পিতার নাম : ইলিয়াস আলি বাড়ির নং : n0062 বয়স : 30 লিঙ্গ : পুরুষ	WSC1480474 ফটো উপলব্ধ	470 নাম : আলসীর পিতার নাম : জারবেশ আলি বাড়ির নং : n0062 বয়স : 29 লিঙ্গ : পুরুষ	WSC1614106 ফটো উপলব্ধ	471 নাম : মর্জিনা বিবি স্বামীর নাম : জিয়াউল হক বাড়ির নং : n0030 বয়স : 36 লিঙ্গ : মহিলা	HVH2764215 ফটো উপলব্ধ
472 নাম : হাবিবুর রহমান পিতার নাম : জিয়াবুল হক বাড়ির নং : N0061 বয়স : 24 লিঙ্গ : পুরুষ	WSC2209161 ফটো উপলব্ধ	473 নাম : কাজিবুল সেখ পিতার নাম : কালু সেখ বাড়ির নং : N0030 বয়স : 27 লিঙ্গ : পুরুষ	WSC2209666 ফটো উপলব্ধ	474 নাম : ফিরোজা বিবি স্বামীর নাম : মোঃ রফিক সেখ বাড়ির নং : n0054 বয়স : 37 লিঙ্গ : মহিলা	HVH2311629 ফটো উপলব্ধ
475 নাম : মমতাজ খাতুন স্বামীর নাম : সাজিবুল সেখ বাড়ির নং : N0030 বয়স : 26 লিঙ্গ : মহিলা	WSC2209781 ফটো উপলব্ধ	476 নাম : ইলিয়াস আলি পিতার নাম : মোজাফফর আলী বাড়ির নং : n0062 বয়স : 60 লিঙ্গ : পুরুষ	HVH1461961 ফটো উপলব্ধ	477 নাম : মোঃ সোহেল রানা পিতার নাম : মোঃ সৈয়বুর রহমান বাড়ির নং : N0061 বয়স : 24 লিঙ্গ : পুরুষ	WSC2207975 ফটো উপলব্ধ
478 নাম : মোসাঃ আসমিনা খাতুন পিতার নাম : জিয়াবুর রহমান বাড়ির নং : N0062 বয়স : 30 লিঙ্গ : মহিলা	WSC1444934 ফটো উপলব্ধ	479 নাম : মোসাঃ হাসনারা খাতুন স্বামীর নাম : পেপ্টু সেখ বাড়ির নং : N0062 বয়স : 24 লিঙ্গ : মহিলা	WSC2209377 ফটো উপলব্ধ	480 নাম : কালু সেখ পিতার নাম : সাজু বাড়ির নং : N0030 বয়স : 53 লিঙ্গ : পুরুষ	WSC1120559 ফটো উপলব্ধ

বিধানসভা নির্বাচনক্ষেত্রের নং, নাম : 61-লালগোলা
ভাগ নং, নাম : 1-নুতন বয়রা গদাধারপুর

481	WB/08/054/258260	নাম : সাইরা বিবি স্বামীর নাম: কালু সেখ বাড়ির নং : n0030 বয়স : 49 লিঙ্গ : মহিলা	ফটো উপলব্ধ	482	HVH1462498	নাম : মতিবুর রহমান পিতার নাম: জুলু রহমান বাড়ির নং : n0061 বয়স : 50 লিঙ্গ : পুরুষ	ফটো উপলব্ধ	483	HVH2503175	নাম : সাবিনা পারভীন স্বামীর নাম: মতিবুর রহমান বাড়ির নং : n0061 বয়স : 40 লিঙ্গ : মহিলা	ফটো উপলব্ধ
484	WSC0430777	নাম : সরিফুয়েস বিবি স্বামীর নাম: হুমায়ুন হক বাড়ির নং : n0061 বয়স : 43 লিঙ্গ : মহিলা	ফটো উপলব্ধ	485	WSC1845353	নাম : মোঃ জাহাঙ্গীর সেখ পিতার নাম: রাকিব সেখ বাড়ির নং : N054 বয়স : 26 লিঙ্গ : পুরুষ	ফটো উপলব্ধ	486	HVH2312114	নাম : তুলন বেওয়া স্বামীর নাম: শুকুদ্দি সেখ বাড়ির নং : n0090 বয়স : 45 লিঙ্গ : মহিলা	ফটো উপলব্ধ
487	WSC2244291	নাম : খাইরুল বিবি স্বামীর নাম: ইউনুস আলি বাড়ির নং : n0062 বয়স : 41 লিঙ্গ : মহিলা	ফটো উপলব্ধ	488	HVH2243681	নাম : মজিবুর রহমান পিতার নাম: আব্দুল বাসির বাড়ির নং : n0075 বয়স : 49 লিঙ্গ : পুরুষ	ফটো উপলব্ধ	489	HVH2312601	নাম : আসমা বিবি স্বামীর নাম: মজিবুর রহমান বাড়ির নং : n0075 বয়স : 45 লিঙ্গ : মহিলা	ফটো উপলব্ধ
490	HVH2764249	নাম : কবির সেখ পিতার নাম: মোঃ নেজাম সেখ বাড়ির নং : n0075 বয়স : 37 লিঙ্গ : পুরুষ	ফটো উপলব্ধ	491	WSC1006840	নাম : খাইরুল আলম পিতার নাম: মুহম্মদ আলম বাড়ির নং : n0052 বয়স : 34 লিঙ্গ : পুরুষ	ফটো উপলব্ধ	492	WSC2004547	নাম : তানজেরা বিবি স্বামীর নাম: ইউনুস আলি বাড়ির নং : n0062 বয়স : 50 লিঙ্গ : মহিলা	ফটো উপলব্ধ
493	WSC1847029	নাম : জামিলা বিবি স্বামীর নাম: খাইরুল সেখ বাড়ির নং : N075 বয়স : 29 লিঙ্গ : মহিলা	ফটো উপলব্ধ	494	HVH2021491	নাম : রেজাবুল সেখ পিতার নাম: আব্দুল বাসির বাড়ির নং : n0075 বয়স : 60 লিঙ্গ : পুরুষ	ফটো উপলব্ধ	495	WSC1847003	নাম : রাকিবুল সেখ পিতার নাম: মোঃ রাফিক সেখ বাড়ির নং : N054 বয়স : 25 লিঙ্গ : পুরুষ	ফটো উপলব্ধ
496	WSC2763688	নাম : সাহিনা পারভীন স্বামীর নাম: মোঃ জাহাঙ্গীর সেখ বাড়ির নং : এন0054 বয়স : 20 লিঙ্গ : মহিলা	ফটো উপলব্ধ	497	WSC2004778	নাম : আসিয়া বেওয়া স্বামীর নাম: আফজাল সেখ বাড়ির নং : n0030 বয়স : 70 লিঙ্গ : মহিলা	ফটো উপলব্ধ	498	WSC2189199	নাম : সামীরুল সেখ পিতার নাম: মজিবুর রহমান বাড়ির নং : N0075 বয়স : 25 লিঙ্গ : পুরুষ	ফটো উপলব্ধ
499	HVH2021574	নাম : জিয়াবুল হক পিতার নাম: মেসের আলী বাড়ির নং : n0061 বয়স : 41 লিঙ্গ : পুরুষ	ফটো উপলব্ধ	500	WSC2003713	নাম : সেইবুর রহমান পিতার নাম: জুলু রহমান বাড়ির নং : n0061 বয়স : 61 লিঙ্গ : পুরুষ	ফটো উপলব্ধ	501	WSC2783710	নাম : সুলতানা পরভীন পিতার নাম: মতিবুর রহমান বাড়ির নং : এন0061 বয়স : 21 লিঙ্গ : মহিলা	ফটো উপলব্ধ
502	WSC2794337	নাম : হাবিব সেখ পিতার নাম: জিয়াবুল হক বাড়ির নং : এন061 বয়স : 20 লিঙ্গ : পুরুষ	ফটো উপলব্ধ	503	WSC0426627	নাম : বুদ্ধদেব মণ্ডল মায়ের নাম: বিমলা মণ্ডল বাড়ির নং : n0011 বয়স : 37 লিঙ্গ : পুরুষ	ফটো উপলব্ধ	504	WB/09/055/039470	নাম : অনিল মণ্ডল পিতার নাম: নরেন্দ্র মণ্ডল বাড়ির নং : n0010 বয়স : 71 লিঙ্গ : পুরুষ	ফটো উপলব্ধ
505	WSC0426569	নাম : সুশান্ত মণ্ডল পিতার নাম: অনিল মণ্ডল বাড়ির নং : n0010 বয়স : 39 লিঙ্গ : পুরুষ	ফটো উপলব্ধ	506	WB/09/055/039473	নাম : রমাপদ মণ্ডল পিতার নাম: নরেন্দ্র মণ্ডল বাড়ির নং : n0010 বয়স : 59 লিঙ্গ : পুরুষ	ফটো উপলব্ধ	507	WB/09/055/039474	নাম : রীতা মণ্ডল স্বামীর নাম: রমাপদ মণ্ডল বাড়ির নং : n0010 বয়স : 53 লিঙ্গ : মহিলা	ফটো উপলব্ধ
508	WB/09/055/039472	নাম : অতুল মণ্ডল পিতার নাম: নরেন্দ্র মণ্ডল বাড়ির নং : n0010 বয়স : 55 লিঙ্গ : পুরুষ	ফটো উপলব্ধ	509	WSC1292317	নাম : অমিত মন্ডল পিতার নাম: অনিল মন্ডল বাড়ির নং : n0010 বয়স : 33 লিঙ্গ : পুরুষ	ফটো উপলব্ধ	510	WSC0923607	নাম : রাস বিহারী মণ্ডল পিতার নাম: নিমাই চন্দ্র মন্ডল বাড়ির নং : n0009 বয়স : 35 লিঙ্গ : পুরুষ	ফটো উপলব্ধ

বিধানসভা নির্বাচনক্ষেত্রের নং, নাম : 61-লালগোলা
ভাগ নং, নাম : 1-নুতন বয়রা গদাধারপুর

511	WSC2184802	নাম : বিপলা মণ্ডল স্বামীর নাম: নিমাই চন্দ্র মণ্ডল বাড়ির নং : n0009 বয়স : 61 লিঙ্গ : মহিলা	ফটো উপলব্ধ	512	HVH2311470	নাম : চায়না মন্ডল স্বামীর নাম: সুকলাল মন্ডল বাড়ির নং : n0011 বয়স : 41 লিঙ্গ : মহিলা	ফটো উপলব্ধ	513	WSC1523562	নাম : সাবিত্রী সিংহ মণ্ডল স্বামীর নাম: রাস বিহারী মণ্ডল বাড়ির নং : n0009 বয়স : 31 লিঙ্গ : মহিলা	ফটো উপলব্ধ
514	WSC1614015	নাম : বাপি মণ্ডল পিতার নাম: অতুল মণ্ডল বাড়ির নং : n0010 বয়স : 29 লিঙ্গ : পুরুষ	ফটো উপলব্ধ	515	WSC2243806	নাম : সুকলাল মন্ডল পিতার নাম: নিতাই মন্ডল বাড়ির নং : n0011 বয়স : 53 লিঙ্গ : পুরুষ	ফটো উপলব্ধ	516	WSC1292358	নাম : বন্দনা মন্ডল স্বামীর নাম: মতিলাল মন্ডল বাড়ির নং : n0011 বয়স : 32 লিঙ্গ : মহিলা	ফটো উপলব্ধ
517	WSC1006220	নাম : গাজলি সিংহ স্বামীর নাম: তপন মন্ডল বাড়ির নং : n0011 বয়স : 38 লিঙ্গ : মহিলা	ফটো উপলব্ধ	518	HVH2763894	নাম : তপন মণ্ডল মায়ের নাম: বিমলা মণ্ডল বাড়ির নং : n0011 বয়স : 38 লিঙ্গ : পুরুষ	ফটো উপলব্ধ	519	HVH2312387	নাম : মতিলাল মণ্ডল মায়ের নাম: বিমলা মণ্ডল বাড়ির নং : n0011 বয়স : 41 লিঙ্গ : পুরুষ	ফটো উপলব্ধ
520	HVH2312395	নাম : পুতুল মণ্ডল স্বামীর নাম: রুপলাল মণ্ডল বাড়ির নং : n0011 বয়স : 40 লিঙ্গ : মহিলা	ফটো উপলব্ধ	521	WSC1614122	নাম : ওহিলাহ মন্ডল স্বামীর নাম: অতুল মণ্ডল বাড়ির নং : n0010 বয়স : 66 লিঙ্গ : মহিলা	ফটো উপলব্ধ	522	WSC2633782	নাম : পদ্মী মন্ডল স্বামীর নাম: অনিল মন্ডল বাড়ির নং : n0010 বয়স : 61 লিঙ্গ : মহিলা	ফটো উপলব্ধ
523	HVH1460880	নাম : রুপলাল মণ্ডল পিতার নাম: নিতাই মন্ডল বাড়ির নং : n0011 বয়স : 46 লিঙ্গ : পুরুষ	ফটো উপলব্ধ	524	WSC2516862	নাম : মানোয়ার হোসেন পিতার নাম: হুমায়ুন করিম বাড়ির নং : nং011 বয়স : 23 লিঙ্গ : পুরুষ	ফটো উপলব্ধ	525	WSC2724417	নাম : চুমকি মন্ডল পিতার নাম: অতুল মন্ডল বাড়ির নং : এন0010 বয়স : 27 লিঙ্গ : মহিলা	ফটো উপলব্ধ
526	WSC2505394	নাম : বেবি মন্ডল স্বামীর নাম: অমিত মন্ডল বাড়ির নং : নং00 বয়স : 25 লিঙ্গ : মহিলা	ফটো উপলব্ধ	527	WSC2516631	নাম : পৌরী মন্ডল স্বামীর নাম: সুশান্ত মন্ডল বাড়ির নং : নং010 বয়স : 28 লিঙ্গ : মহিলা	ফটো উপলব্ধ	Q 528	WSC2496040	নাম : অস্টমী মন্ডল স্বামীর নাম: বাপি মন্ডল বাড়ির নং : নং010 বয়স : 24 লিঙ্গ : মহিলা	ফটো উপলব্ধ
529	WSC1876085	নাম : সাহিনা খাতুন স্বামীর নাম: মোঃ আসিকুল বাড়ির নং : এন0011 বয়স : 32 লিঙ্গ : মহিলা	ফটো উপলব্ধ	530	WSC1876093	নাম : মৌ সিংহ স্বামীর নাম: জয় কিষান সিংহ বাড়ির নং : এন0011 বয়স : 26 লিঙ্গ : মহিলা	ফটো উপলব্ধ	531	WSC2581718	নাম : পার্থ মন্ডল পিতার নাম: সুখলাল মন্ডল বাড়ির নং : এন0011 বয়স : 22 লিঙ্গ : পুরুষ	ফটো উপলব্ধ
532	WSC1292325	নাম : বিশ্বজিৎ সরকার পিতার নাম: সঞ্জয় সরকার বাড়ির নং : n0010 বয়স : 31 লিঙ্গ : পুরুষ	ফটো উপলব্ধ	533	WSC1682715	নাম : সমিত মন্ডল পিতার নাম: অনিল মন্ডল বাড়ির নং : n0336 বয়স : 30 লিঙ্গ : পুরুষ	ফটো উপলব্ধ	534	WSC1845460	নাম : গোপাল মন্ডল পিতার নাম: রমাপাদ মন্ডল বাড়ির নং : এন010 বয়স : 26 লিঙ্গ : পুরুষ	ফটো উপলব্ধ
535	WSC1845486	নাম : সঙ্গীতা মন্ডল পিতার নাম: রমাপাদ মন্ডল বাড়ির নং : এন010 বয়স : 25 লিঙ্গ : মহিলা	ফটো উপলব্ধ	536	WSC1992023	নাম : নীপালী রবিদাস পিতার নাম: শম্ভু নাথ রবিদাস বাড়ির নং : n0004 বয়স : 57 লিঙ্গ : মহিলা	ফটো উপলব্ধ	537	WSC1989078	নাম : রাম কৃষ্ণ রবিদাস পিতার নাম: শম্ভু নাথ রবিদাস বাড়ির নং : n0004 বয়স : 51 লিঙ্গ : পুরুষ	ফটো উপলব্ধ
538	HVH1460492	নাম : প্রার্থনা রবিদাস স্বামীর নাম: রামকৃষ্ণ রবিদাস বাড়ির নং : n0004 বয়স : 42 লিঙ্গ : মহিলা	ফটো উপলব্ধ	539	WSC2243897	নাম : নীপালী রবিদাস পিতার নাম: শম্ভু রবিদাস বাড়ির নং : n0004 বয়স : 60 লিঙ্গ : মহিলা	ফটো উপলব্ধ	540	WSC2581395	নাম : সত্যজিৎ রবিদাস পিতার নাম: রামকৃষ্ণ রবিদাস বাড়ির নং : এন0004 বয়স : 22 লিঙ্গ : পুরুষ	ফটো উপলব্ধ

541 নাম : শুভজিৎ রবিদাস পিতার নাম: রামকৃষ্ণ রবি দাস বাড়ির নং : নং00 বয়স : 23 লিঙ্গ : পুরুষ	WSC2492361 ফটো উপলব্ধ	542 নাম : আমির হোসেন পিতার নাম: আমির আলম বাড়ির নং : এন0050 বয়স : 22 লিঙ্গ : পুরুষ	WSC2581551 ফটো উপলব্ধ	543 নাম : সাবির হোসেন পিতার নাম: আব্দুল নাজিব বাড়ির নং : এন000 বয়স : 24 লিঙ্গ : পুরুষ	WSC2581866 ফটো উপলব্ধ
544 নাম : পারুল বিবি স্বামীর নাম: ফজল রহমান বাড়ির নং : n0084 বয়স : 56 লিঙ্গ : মহিলা	WSC2242006 ফটো উপলব্ধ	545 নাম : কেতাবুর সেখ পিতার নাম: মইনুল সেখ বাড়ির নং : n0050 বয়স : 35 লিঙ্গ : পুরুষ	WSC1006824 ফটো উপলব্ধ	546 নাম : হিরামন বিবি স্বামীর নাম: সাইদুর রহমান বাড়ির নং : n0073 বয়স : 50 লিঙ্গ : মহিলা	HVH2503209 ফটো উপলব্ধ
547 নাম : মাহাবুর রহমান পিতার নাম: রামান সেখ বাড়ির নং : N01 বয়স : 44 লিঙ্গ : পুরুষ	WSC1845593 ফটো উপলব্ধ	548 নাম : বেলি খাতুন স্বামীর নাম: মোঃ আজিবুর সেখ বাড়ির নং : এন0126 বয়স : 23 লিঙ্গ : মহিলা	WSC2470318 ফটো উপলব্ধ	549 নাম : মোসাঃ রেজিনা খাতুন স্বামীর নাম: আনকাবুল সেখ বাড়ির নং : নং050 বয়স : 25 লিঙ্গ : মহিলা	WSC2212702 ফটো উপলব্ধ
550 নাম : সেরিনা খাতুন স্বামীর নাম: আব্দুল রহমান বাড়ির নং : নং75 বয়স : 24 লিঙ্গ : মহিলা	WSC2517837 ফটো উপলব্ধ	551 নাম : রহিয়ান ইসলাম পিতার নাম: সফি.কুল ইসলাম বাড়ির নং : এন00360 বয়স : 21 লিঙ্গ : পুরুষ	WSC2723922 ফটো উপলব্ধ	552 নাম : মাল্পি খাতুন স্বামীর নাম: সাবির হোসেন বাড়ির নং : এন0350 বয়স : 23 লিঙ্গ : মহিলা	WSC2723773 ফটো উপলব্ধ
553 নাম : রাহিদ হাসান পিতার নাম: সাইদুর রহমান বাড়ির নং : এন0112 বয়স : 22 লিঙ্গ : পুরুষ	WSC2724037 ফটো উপলব্ধ	554 নাম : মোঃ সাহিল রহমান পিতার নাম: মোঃ হাবিবুর রহমান বাড়ির নং : এন0073 বয়স : 21 লিঙ্গ : পুরুষ	WSC2723948 ফটো উপলব্ধ	555 নাম : খালিদ হাসান পিতার নাম: আহেদুর রহমান বাড়ির নং : এন0126 বয়স : 21 লিঙ্গ : পুরুষ	WSC2724045 ফটো উপলব্ধ
556 নাম : মোঃ নেকাইল সেখ পিতার নাম: ফজল রহমান বাড়ির নং : n0084 বয়স : 45 লিঙ্গ : পুরুষ	HVH2685360 ফটো উপলব্ধ	557 নাম : ফজল রহমান পিতার নাম: সুফাদি সেখ বাড়ির নং : n0084 বয়স : 80 লিঙ্গ : পুরুষ	HVH1462662 ফটো উপলব্ধ	558 নাম : মোঃ হাবিবুর রহমান পিতার নাম: আয়েশ মহম্মাদ বাড়ির নং : n0073 বয়স : 47 লিঙ্গ : পুরুষ	WSC2003804 ফটো উপলব্ধ
559 নাম : সাকিবুর রহমান পিতার নাম: মহাসিন আলি বাড়ির নং : n0144 বয়স : 51 লিঙ্গ : পুরুষ	HVH2312213 ফটো উপলব্ধ	560 নাম : হানিফ সেখ পিতার নাম: সাকিবুর রহমান বাড়ির নং : এন0144 বয়স : 20 লিঙ্গ : পুরুষ	WSC2787349 ফটো উপলব্ধ	561 নাম : সফিকুল ইসলাম পিতার নাম: আয়েশ মহম্মাদ বাড়ির নং : n0073 বয়স : 42 লিঙ্গ : পুরুষ	HVH2243707 ফটো উপলব্ধ
562 নাম : সহরবানু স্বামীর নাম: মহবুল সেখ বাড়ির নং : n0050 বয়স : 55 লিঙ্গ : মহিলা	WSC2243715 ফটো উপলব্ধ	563 নাম : আনকাবুল সেখ পিতার নাম: মইনুল সেখ বাড়ির নং : n0050 বয়স : 28 লিঙ্গ : পুরুষ	WSC1614304 ফটো উপলব্ধ	564 নাম : তরুল বিবি স্বামীর নাম: মইনুল সেখ বাড়ির নং : n0073 বয়স : 38 লিঙ্গ : মহিলা	HVH2684942 ফটো উপলব্ধ
565 নাম : বাবলু সেখ পিতার নাম: আয়েশ সেখ বাড়ির নং : n0073 বয়স : 47 লিঙ্গ : পুরুষ	HVH2312189 ফটো উপলব্ধ	566 নাম : আক্তার সেখ পিতার নাম: মইনুল সেখ বাড়ির নং : n0050 বয়স : 30 লিঙ্গ : পুরুষ	WSC1421445 ফটো উপলব্ধ	567 নাম : মহবুল সেখ পিতার নাম: আব্দুল সাভার বাড়ির নং : n0050 বয়স : 65 লিঙ্গ : পুরুষ	WSC2004331 ফটো উপলব্ধ
568 নাম : আকরাম সেখ পিতার নাম: ফজল রহমান বাড়ির নং : n0084 বয়স : 29 লিঙ্গ : পুরুষ	WSC1523448 ফটো উপলব্ধ	569 নাম : সেরিনা বিবি স্বামীর নাম: মইনুল সেখ বাড়ির নং : n0084 বয়স : 32 লিঙ্গ : মহিলা	WSC1523521 ফটো উপলব্ধ	570 নাম : গোলেনুর বিবি স্বামীর নাম: মইনুল রহমান বাড়ির নং : n0050 বয়স : 65 লিঙ্গ : মহিলা	WSC2004190 ফটো উপলব্ধ

বিধানসভা নির্বাচনক্ষেত্রের নং, নাম : 61-লালগোলা
ভাগ নং, নাম : 1-নুতন বয়রা গদাধারপুর

571	HVH2685212	নাম : জাহাঙ্গীর আলম পিতার নাম : মজিবুর রহমান বাড়ির নং : n0050 বয়স : 39 লিঙ্গ : পুরুষ	ফটো উপলব্ধ	572	WSC1523729	নাম : রেকসোনা খাতুন পিতার নাম : মজিবুর রহমান বাড়ির নং : n0050 বয়স : 29 লিঙ্গ : মহিলা	ফটো উপলব্ধ	573	WSC1006816	নাম : তোতা সেখ পিতার নাম : মুইকুল সেখ বাড়ির নং : n0050 বয়স : 35 লিঙ্গ : পুরুষ	ফটো উপলব্ধ
574	WSC1614197	নাম : আয়েসা খাতুন স্বামীর নাম : মুরসেলিম সেখ বাড়ির নং : n0050 বয়স : 28 লিঙ্গ : মহিলা	ফটো উপলব্ধ	575	WSC1523463	নাম : মোসারোফ মায়ের নাম : আবেদুল আজিজ বাড়ির নং : n0050 বয়স : 30 লিঙ্গ : পুরুষ	ফটো উপলব্ধ	576	WSC2004802	নাম : মজিবুর রহমান পিতার নাম : আব্দুল সত্তার বাড়ির নং : n0050 বয়স : 73 লিঙ্গ : পুরুষ	ফটো উপলব্ধ
577	HVH2020790	নাম : অহেদুর রহমান পিতার নাম : লুৎফল হক বাড়ির নং : n0126 বয়স : 52 লিঙ্গ : পুরুষ	ফটো উপলব্ধ	578	WSC1846989	নাম : মোঃ আজিবুর সেখ পিতার নাম : অহেদুর রহমান বাড়ির নং : N0126 বয়স : 25 লিঙ্গ : পুরুষ	ফটো উপলব্ধ	579	WSC0428227	নাম : সামসুন্নেহার বিবি স্বামীর নাম : সফিকুল ইসলাম বাড়ির নং : n0073 বয়স : 38 লিঙ্গ : মহিলা	ফটো উপলব্ধ
580	HVH2021400	নাম : সৈয়দুর রহমান পিতার নাম : আয়েশ মহম্মদ বাড়ির নং : n0073 বয়স : 49 লিঙ্গ : পুরুষ	ফটো উপলব্ধ	581	WSC1847011	নাম : আবদুল রহমান পিতার নাম : মোঃ নেজাম সেখ বাড়ির নং : N076 বয়স : 26 লিঙ্গ : পুরুষ	ফটো উপলব্ধ	582	HVH2022143	নাম : মাইদুল রহমান পিতার নাম : মুইকুল হক বাড়ির নং : n0094 বয়স : 42 লিঙ্গ : পুরুষ	ফটো উপলব্ধ
583	HVH1462647	নাম : সাইদুর রহমান পিতার নাম : লুৎফল হক বাড়ির নং : n0122 বয়স : 57 লিঙ্গ : পুরুষ	ফটো উপলব্ধ	584	WSC2794329	নাম : রাহাতুলেশা পিতার নাম : সাইদুর রহমান বাড়ির নং : এন0122 বয়স : 20 লিঙ্গ : মহিলা	ফটো উপলব্ধ	585	WSC1523455	নাম : মুরসেলিম সেখ পিতার নাম : আব্দুল আজিজ বাড়ির নং : n0050 বয়স : 31 লিঙ্গ : পুরুষ	ফটো উপলব্ধ
586	WSC1480466	নাম : মোঃ বদর সেখ পিতার নাম : ফজল রহমান বাড়ির নং : n0084 বয়স : 32 লিঙ্গ : পুরুষ	ফটো উপলব্ধ	587	WSC1928209	নাম : আবদুল আজিজ পিতার নাম : সাজিদ বাড়ির নং : n0050 বয়স : 56 লিঙ্গ : পুরুষ	ফটো উপলব্ধ	588	WSC2786309	নাম : সুকতার খাতুন স্বামীর নাম : সাজিদ সেখ বাড়ির নং : এন050 বয়স : 26 লিঙ্গ : মহিলা	ফটো উপলব্ধ
589	WSC2767549	নাম : হাবিবা খাতুন পিতার নাম : মুইকুল সেখ বাড়ির নং : এন0050 বয়স : 20 লিঙ্গ : মহিলা	ফটো উপলব্ধ	590	WSC2773208	নাম : মাহামুদা খাতুন পিতার নাম : মুইকুল সেখ বাড়ির নং : এন0050 বয়স : 20 লিঙ্গ : মহিলা	ফটো উপলব্ধ	591	WSC0923714	নাম : আয়েসা বিবি স্বামীর নাম : মোঃ আব্বাস রহমান বাড়ির নং : n0073 বয়স : 33 লিঙ্গ : মহিলা	ফটো উপলব্ধ
592	HVH1464965	নাম : সাইদুর রহমান পিতার নাম : আয়েশ মহম্মদ বাড়ির নং : n0073 বয়স : 55 লিঙ্গ : পুরুষ	ফটো উপলব্ধ	593	WSC2787372	নাম : বুলবুলি খাতুন পিতার নাম : বাবুল সেখ বাড়ির নং : এন073 বয়স : 20 লিঙ্গ : মহিলা	ফটো উপলব্ধ	594	WSC1249267	নাম : মোঃ মিজানুর রহমান পিতার নাম : মোঃ হইয়াদুল সেখ বাড়ির নং : n0370 বয়স : 33 লিঙ্গ : পুরুষ	ফটো উপলব্ধ
595	WSC2582146	নাম : জুলেখা খাতুন স্বামীর নাম : মোঃ মিজানুর রহমান বাড়ির নং : এন0370 বয়স : 23 লিঙ্গ : মহিলা	ফটো উপলব্ধ	596	WSC1421338	নাম : দিব্যেন্দু নারায়ণ রায় পিতার নাম : দিব্যেন্দু নারায়ণ রায় বাড়ির নং : n0007 বয়স : 59 লিঙ্গ : পুরুষ	ফটো উপলব্ধ	597	WSC2724284	নাম : প্রিয়াঙ্কা রায় পিতার নাম : প্রদীপ রায় বাড়ির নং : এন0006 বয়স : 21 লিঙ্গ : মহিলা	ফটো উপলব্ধ
598	HVH2312353	নাম : অভিজিত সিংহ রায় পিতার নাম : শক্ত সিংহ রায় বাড়ির নং : n0002 বয়স : 39 লিঙ্গ : পুরুষ	ফটো উপলব্ধ	599	WSC2157519	নাম : মিনতি সিংহ রায় স্বামীর নাম : শক্ত সিংহ রায় বাড়ির নং : n0002 বয়স : 68 লিঙ্গ : মহিলা	ফটো উপলব্ধ	600	WSC1847037	নাম : স্নেহা রায় পিতার নাম : সোমেন্দু নারায়ণ রায় বাড়ির নং : এন07 বয়স : 25 লিঙ্গ : মহিলা	ফটো উপলব্ধ

বিধানসভা নির্বাচনক্ষেত্রের নং, নাম : 61-লালগোলা
ভাগ নং, নাম : 1-নুতন বয়রা গদাধারপুর

601	WSC1845544	ফটো উপলব্ধ	602	WSC1006204	ফটো উপলব্ধ	603	HVH2019552	ফটো উপলব্ধ
নাম : সোমনাথ রায় পিতার নাম : প্রদীপ রায় বাড়ির নং : এন006 বয়স : 25 লিঙ্গ : পুরুষ			নাম : তুসলেমা বিবি স্বামীর নাম : মাইনুল হক বাড়ির নং : n0006 বয়স : 39 লিঙ্গ : মহিলা			নাম : চৈতালী রায় স্বামীর নাম : প্রদীপ রায় বাড়ির নং : n0006 বয়স : 37 লিঙ্গ : মহিলা		
604	WSC2627685	ফটো উপলব্ধ	605	HVH2019537	ফটো উপলব্ধ	606	HVH1461441	ফটো উপলব্ধ
নাম : প্রদীপ রায় পিতার নাম : সুবোধ রায় বাড়ির নং : n0006 বয়স : 57 লিঙ্গ : পুরুষ			নাম : শর্মিষ্ঠা রায় সিংহ স্বামীর নাম : সৌমেন্দ্র নারায়ণ রায় বাড়ির নং : n0007 বয়স : 45 লিঙ্গ : মহিলা			নাম : সৌমেন্দ্র নারায়ণ রায় পিতার নাম : দিব্যেন্দ্র নারায়ণ রায় বাড়ির নং : n0007 বয়স : 61 লিঙ্গ : পুরুষ		
607	HVH2311652	ফটো উপলব্ধ	608	HVH2807303	ফটো উপলব্ধ	609	HVH2311645	ফটো উপলব্ধ
নাম : জাকির হোসেন পিতার নাম : আবোল হোসেন বাড়ির নং : n0060 বয়স : 50 লিঙ্গ : পুরুষ			নাম : মানজেরা বিবি স্বামীর নাম : জাকির হোসেন বাড়ির নং : n0060 বয়স : 39 লিঙ্গ : মহিলা			নাম : রহিম শেখ পিতার নাম : আবোল হোসেন বাড়ির নং : n0060 বয়স : 61 লিঙ্গ : পুরুষ		
610	WSC2469781	ফটো উপলব্ধ	611	HVH2019578	ফটো উপলব্ধ	612	WSC2728939	ফটো উপলব্ধ
নাম : জেনারেল হোসেন পিতার নাম : জাকির হোসেন বাড়ির নং : এন0060 বয়স : 23 লিঙ্গ : পুরুষ			নাম : আনন্দ সরকার পিতার নাম : রমন সরকার বাড়ির নং : n0005 বয়স : 39 লিঙ্গ : পুরুষ			নাম : বাসন্তী সরকার স্বামীর নাম : সঞ্চয় সরকার বাড়ির নং : n0012 বয়স : 57 লিঙ্গ : মহিলা		
613	WSC1848456	ফটো উপলব্ধ	614	WSC1292341	ফটো উপলব্ধ	615	WB/09/055/039498	ফটো উপলব্ধ
নাম : লতিকা নুনিয়া সরকার স্বামীর নাম : অনোজ সরকার বাড়ির নং : এন012 বয়স : 28 লিঙ্গ : মহিলা			নাম : চিরঞ্জিত সরকার পিতার নাম : সমর সরকার বাড়ির নং : n0012 বয়স : 32 লিঙ্গ : পুরুষ			নাম : ছায়া সরকার স্বামীর নাম : সমর সরকার বাড়ির নং : n0012 বয়স : 61 লিঙ্গ : মহিলা		
616	WB/09/055/039497	ফটো উপলব্ধ	617	WSC0426841	ফটো উপলব্ধ	618	HVH2503001	ফটো উপলব্ধ
নাম : সমর সরকার পিতার নাম : অভিমন্য সরকার বাড়ির নং : n0012 বয়স : 69 লিঙ্গ : পুরুষ			নাম : মনোজ সরকার পিতার নাম : অমর সরকার বাড়ির নং : n0012 বয়স : 37 লিঙ্গ : পুরুষ			নাম : অনোজ সরকার পিতার নাম : অমর সরকার বাড়ির নং : n0012 বয়স : 38 লিঙ্গ : পুরুষ		
Q 619	WSC1292333	ফটো উপলব্ধ	620	HVH2312403	ফটো উপলব্ধ	621	WSC1614189	ফটো উপলব্ধ
নাম : সূচিত্রা সরকার স্বামীর নাম : রিংকু সরকার বাড়ির নং : বয়স : 33 লিঙ্গ : মহিলা			নাম : সঞ্জীব সরকার পিতার নাম : ফটিক সরকার বাড়ির নং : এন001 বয়স : 38 লিঙ্গ : পুরুষ			নাম : নন্দিতা সরকার স্বামীর নাম : চিরঞ্জিত সরকার বাড়ির নং : n0012 বয়স : 30 লিঙ্গ : মহিলা		
622	WSC1614031	ফটো উপলব্ধ	623	WSC2242089	ফটো উপলব্ধ	624	WSC1293026	ফটো উপলব্ধ
নাম : সত্যজিৎ সরকার পিতার নাম : সঞ্জয় সরকার বাড়ির নং : n0012 বয়স : 31 লিঙ্গ : পুরুষ			নাম : লক্ষ্মিবালা সরকার স্বামীর নাম : ফটিক সরকার বাড়ির নং : n0005 বয়স : 67 লিঙ্গ : মহিলা			নাম : মিনারুল ইসলাম পিতার নাম : মঞ্জুর সেখ বাড়ির নং : এন0005 বয়স : 32 লিঙ্গ : পুরুষ		
625	WSC1006196	ফটো উপলব্ধ	626	WSC0923623	ফটো উপলব্ধ	627	HVH1461664	ফটো উপলব্ধ
নাম : রিঙ্কু সরকার পিতার নাম : আনন্দ সরকার বাড়ির নং : n0005 বয়স : 37 লিঙ্গ : পুরুষ			নাম : মিলন সরকার পিতার নাম : সমর সরকার বাড়ির নং : n0012 বয়স : 36 লিঙ্গ : পুরুষ			নাম : অমর সরকার পিতার নাম : অভিমন্য সরকার বাড়ির নং : n0012 বয়স : 74 লিঙ্গ : পুরুষ		
628	WSC2158566	ফটো উপলব্ধ	629	WSC1292366	ফটো উপলব্ধ	630	WSC2210243	ফটো উপলব্ধ
নাম : জ্যোত্স্না সরকার স্বামীর নাম : অমর সরকার বাড়ির নং : n0012 বয়স : 68 লিঙ্গ : মহিলা			নাম : মিঠুন সরকার পিতার নাম : অমর সরকার বাড়ির নং : n0012 বয়স : 34 লিঙ্গ : পুরুষ			নাম : মৌসুমী খাতুন স্বামীর নাম : মিনারুল ইসলাম বাড়ির নং : N0005 বয়স : 24 লিঙ্গ : মহিলা		

বিধানসভা নির্বাচনক্ষেত্রের নং, নাম : 61-লালগোলা
ভাগ নং, নাম : 1-নুতন বয়রা গদাধারপুর

631	WSC1845411	ফটো উপলব্ধ	632	WSC1066406	ফটো উপলব্ধ	633	WSC1006923	ফটো উপলব্ধ
নাম : সোমা সরকার স্বামীর নাম : মিলন সরকার বাড়ির নং : N012 বয়স : 25 লিঙ্গ : মহিলা			নাম : লালবর সেন পিতার নাম : বৃষ্টি আশ্রি বাড়ির নং : n0064 বয়স : 35 লিঙ্গ : পুরুষ			নাম : মিঠুন সাহা পিতার নাম : কুড়ান সাহা বাড়ির নং : n0064 বয়স : 34 লিঙ্গ : পুরুষ		
634	WSC2242352	ফটো উপলব্ধ	635	WSC2242436	ফটো উপলব্ধ	636	WSC2181204	ফটো উপলব্ধ
নাম : কল্পনা সাহা স্বামীর নাম : মন্টু সাহা বাড়ির নং : n0065 বয়স : 65 লিঙ্গ : মহিলা			নাম : মন্টু সাহা পিতার নাম : যোগেন্দ্র সাহা বাড়ির নং : n0065 বয়স : 67 লিঙ্গ : পুরুষ			নাম : জয়ন্তী সাহা স্বামীর নাম : কুড়ান সাহা বাড়ির নং : n0064 বয়স : 55 লিঙ্গ : মহিলা		
637	WSC2157410	ফটো উপলব্ধ	638	HVH1463512	ফটো উপলব্ধ	639	WSC1523695	ফটো উপলব্ধ
নাম : চন্দনা সাহা স্বামীর নাম : ঝন্টু সাহা বাড়ির নং : এন0065 বয়স : 70 লিঙ্গ : মহিলা			নাম : কুড়ান সাহা পিতার নাম : ঝশিপদ সাহা বাড়ির নং : n0064 বয়স : 69 লিঙ্গ : পুরুষ			নাম : রিপা সাহা স্বামীর নাম : মিঠুন সাহা বাড়ির নং : n0064 বয়স : 25 লিঙ্গ : মহিলা		
640	HVH2503027	ফটো উপলব্ধ	641	WSC1120674	ফটো উপলব্ধ	642	WSC1523620	ফটো উপলব্ধ
নাম : বিশ্বজিত সাহা পিতার নাম : ননীপদ সাহা বাড়ির নং : n0064 বয়স : 42 লিঙ্গ : পুরুষ			নাম : মিতালী সাহা স্বামীর নাম : বিশ্বজিৎ সাহা বাড়ির নং : n0064 বয়স : 36 লিঙ্গ : মহিলা			নাম : বিক্রম সাহা পিতার নাম : প্রশান্ত কুমার সাহা বাড়ির নং : n0064 বয়স : 29 লিঙ্গ : পুরুষ		
643	HVH2312247	ফটো উপলব্ধ	644	WSC1194125	ফটো উপলব্ধ	645	WSC2627693	ফটো উপলব্ধ
নাম : পৌরী সাহা স্বামীর নাম : প্রশান্ত সাহা বাড়ির নং : n0065 বয়স : 56 লিঙ্গ : মহিলা			নাম : সত্যজিত সাহা পিতার নাম : প্রশান্ত সাহা বাড়ির নং : n0064 বয়স : 32 লিঙ্গ : পুরুষ			নাম : প্রশান্ত সাহা পিতার নাম : ননীপদ সাহা বাড়ির নং : n0064 বয়স : 60 লিঙ্গ : পুরুষ		
646	WSC1523638	ফটো উপলব্ধ	647	WSC1614098	ফটো উপলব্ধ	648	WSC1421411	ফটো উপলব্ধ
নাম : বাপি সাহা পিতার নাম : কুড়ান সাহা বাড়ির নং : n0064 বয়স : 30 লিঙ্গ : পুরুষ			নাম : প্রসাদ সাহা পিতার নাম : মন্টু সাহা বাড়ির নং : n0065 বয়স : 29 লিঙ্গ : পুরুষ			নাম : সবিতা সাহা স্বামীর নাম : সুজিত সাহা বাড়ির নং : n0065 বয়স : 33 লিঙ্গ : মহিলা		
649	HVH2022291	ফটো উপলব্ধ	650	WSC2583391	ফটো উপলব্ধ	651	WSC2763704	ফটো উপলব্ধ
নাম : সুজিত সাহা পিতার নাম : মন্টু সাহা বাড়ির নং : n0098 বয়স : 43 লিঙ্গ : পুরুষ			নাম : মধুমিতা দাস সাহা স্বামীর নাম : সত্যজিত সাহা বাড়ির নং : এন0064 বয়স : 25 লিঙ্গ : মহিলা			নাম : মোনালিসা ঘোষ সাহা স্বামীর নাম : বাপি সাহা বাড়ির নং : এন0064 বয়স : 20 লিঙ্গ : মহিলা		
652	HVH2685162	ফটো উপলব্ধ	653	WSC1682780	ফটো উপলব্ধ	654	WSC2581767	ফটো উপলব্ধ
নাম : শ্যামল সাহা পিতার নাম : মন্টু সাহা বাড়ির নং : n0065 বয়স : 39 লিঙ্গ : পুরুষ			নাম : সুপ্রিয়া সাহা স্বামীর নাম : শ্যামল সাহা বাড়ির নং : n0343 বয়স : 29 লিঙ্গ : মহিলা			নাম : পূর্ণ সিংহ পিতার নাম : কানাই সিংহ বাড়ির নং : এন0014 বয়স : 22 লিঙ্গ : পুরুষ		
655	WSC2636587	ফটো উপলব্ধ	656	WSC2637403	ফটো উপলব্ধ	657	HVH2763886	ফটো উপলব্ধ
নাম : কানাই সিংহ পিতার নাম : অম্বজাঙ্ক সিংহ বাড়ির নং : n0014 বয়স : 56 লিঙ্গ : পুরুষ			নাম : ডলি সিংহ স্বামীর নাম : অম্বজাঙ্ক সিংহ বাড়ির নং : n0013 বয়স : 65 লিঙ্গ : মহিলা			নাম : বনশ্রী সিংহ স্বামীর নাম : জয়ন্ত সিংহ বাড়ির নং : n0014 বয়স : 40 লিঙ্গ : মহিলা		
658	WSC2557270	ফটো উপলব্ধ	659	HVH0029108	ফটো উপলব্ধ	660	WSC1421346	ফটো উপলব্ধ
নাম : জয়ন্ত সিংহ পিতার নাম : অম্বজাঙ্ক বাড়ির নং : n0014 বয়স : 55 লিঙ্গ : পুরুষ			নাম : কবিতা সিংহ স্বামীর নাম : অজয় সিংহ বাড়ির নং : n0013 বয়স : 55 লিঙ্গ : মহিলা			নাম : জয়কিষান সিংহ পিতার নাম : অজয় কুমার সিংহ বাড়ির নং : n0013 বয়স : 30 লিঙ্গ : পুরুষ		

বিধানসভা নির্বাচনক্ষেত্রের নং, নাম : 61-লালগোলা
ভাগ নং, নাম : 1-নুতন বয়রা গদাধারপুর

661	WSC2168847	নাম : বিজয় কুমার সিংহ রায় পিতার নাম : সত্য নারায়ণ সিংহ রায় সিংহ রায় বাড়ির নং : n0001 বয়স : 71 লিঙ্গ : পুরুষ	ফটো উপলব্ধ	662	HVH2312361	নাম : বিন্দিয়া সিংহ রায় বিশ্বাস স্বামীর নাম : সুরিন্দ্র বিশ্বাস বাড়ির নং : N0020 বয়স : 39 লিঙ্গ : মহিলা	ফটো উপলব্ধ	663	WSC1725506	নাম : বিজ্ঞতা সিংহ রায় পিতার নাম : বিজয় সিংহ রায় বাড়ির নং : n0347 বয়স : 27 লিঙ্গ : মহিলা	ফটো উপলব্ধ
664	WSC2168771	নাম : গীতা সিংহ রায় স্বামীর নাম : বিজয় কুমার সিংহ রায় বাড়ির নং : n0001 বয়স : 67 লিঙ্গ : মহিলা	ফটো উপলব্ধ	665	WSC2242857	নাম : কাশেম সেখ পিতার নাম : এমাজুদ্দিন সেখ বাড়ির নং : n0152 বয়স : 56 লিঙ্গ : পুরুষ	ফটো উপলব্ধ	666	WSC1194414	নাম : রেজিনা বিবি স্বামীর নাম : সুলতানুল সেখ বাড়ির নং : n0034 বয়স : 32 লিঙ্গ : মহিলা	ফটো উপলব্ধ
667	WSC1120914	নাম : মোঃ সাইফুদ্দিন সেখ পিতার নাম : মুহম্মদুল হক বাড়ির নং : n0034 বয়স : 34 লিঙ্গ : পুরুষ	ফটো উপলব্ধ	668	WSC1961432	নাম : শ্যামলী বিবি স্বামীর নাম : পিন্টু সেখ বাড়ির নং : n0025 বয়স : 57 লিঙ্গ : মহিলা	ফটো উপলব্ধ	669	WSC1923127	নাম : মুস্তাজ সেখ পিতার নাম : বাসেদ সেখ বাড়ির নং : n0028 বয়স : 86 লিঙ্গ : পুরুষ	ফটো উপলব্ধ
670	WSC2241008	নাম : সহরবানু বিবি স্বামীর নাম : ভানু সেখ বাড়ির নং : n0056 বয়স : 73 লিঙ্গ : মহিলা	ফটো উপলব্ধ	671	HVH2312098	নাম : বেদি বিবি স্বামীর নাম : মোঃ সেকাইল সেখ বাড়ির নং : n0082 বয়স : 45 লিঙ্গ : মহিলা	ফটো উপলব্ধ	672	HVH2764207	নাম : ডলি বিবি স্বামীর নাম : সেন্টু সেখ বাড়ির নং : n0035 বয়স : 52 লিঙ্গ : মহিলা	ফটো উপলব্ধ
673	WSC1932698	নাম : রুমেলি বিবি স্বামীর নাম : সাইফুল সেখ বাড়ির নং : n0044 বয়স : 55 লিঙ্গ : মহিলা	ফটো উপলব্ধ	674	WSC1614213	নাম : তানজেরা বিবি স্বামীর নাম : সাজিদ সেখ বাড়ির নং : n0082 বয়স : 33 লিঙ্গ : মহিলা	ফটো উপলব্ধ	675	WSC2244366	নাম : সাইফুদ্দিন সেখ পিতার নাম : আরসাদ সেখ বাড়ির নং : n0043 বয়স : 70 লিঙ্গ : পুরুষ	ফটো উপলব্ধ
676	HVH2685329	নাম : সোনালি বিবি স্বামীর নাম : আজিবুর রহমান বাড়ির নং : n0044 বয়স : 40 লিঙ্গ : মহিলা	ফটো উপলব্ধ	677	WSC1845577	নাম : জিবরাইল সেখ পিতার নাম : আজিবুর সেখ বাড়ির নং : N042 বয়স : 25 লিঙ্গ : পুরুষ	ফটো উপলব্ধ	678	WSC1076363	নাম : রেনু বিবি স্বামীর নাম : মাহাতাব সেখ বাড়ির নং : n0044 বয়স : 54 লিঙ্গ : মহিলা	ফটো উপলব্ধ
679	WSC1725548	নাম : নবীর সেখ পিতার নাম : মাজারুল ইসলাম বাড়ির নং : n0351 বয়স : 28 লিঙ্গ : পুরুষ	ফটো উপলব্ধ	680	WSC2768026	নাম : সাবিনা ইয়াসমিন স্বামীর নাম : নবীর সেখ বাড়ির নং : এন035 বয়স : 22 লিঙ্গ : মহিলা	ফটো উপলব্ধ	681	WSC1725522	নাম : মোঃ লিনটন সেখ পিতার নাম : মাজারুল হক বাড়ির নং : n0349 বয়স : 26 লিঙ্গ : পুরুষ	ফটো উপলব্ধ
682	WSC1725688	নাম : সোলেমান সেখ পিতার নাম : রাজেকুল সেখ বাড়ির নং : n0365 বয়স : 29 লিঙ্গ : পুরুষ	ফটো উপলব্ধ	683	WSC1725712	নাম : বাবু সেখ পিতার নাম : রেজাবুল সেখ বাড়ির নং : n0368 বয়স : 28 লিঙ্গ : পুরুষ	ফটো উপলব্ধ	684	HVH2503068	নাম : আজমিরা বিবি স্বামীর নাম : রফিক সেখ বাড়ির নং : n0092 বয়স : 36 লিঙ্গ : মহিলা	ফটো উপলব্ধ
685	HVH2311942	নাম : রফিক সেখ পিতার নাম : মাজারুল সেখ বাড়ির নং : n0092 বয়স : 42 লিঙ্গ : পুরুষ	ফটো উপলব্ধ	686	WSC1845551	নাম : নুরেল সেখ পিতার নাম : সাইফুদ্দিন সেখ বাড়ির নং : এন043 বয়স : 29 লিঙ্গ : পুরুষ	ফটো উপলব্ধ	687	WSC2769925	নাম : জেসমিনা খাতুন স্বামীর নাম : নুরেল সেখ বাড়ির নং : এন043 বয়স : 20 লিঙ্গ : মহিলা	ফটো উপলব্ধ
688	WSC2166767	নাম : আনোয়ারা বিবি স্বামীর নাম : সাইফুদ্দিন সেখ বাড়ির নং : n0043 বয়স : 66 লিঙ্গ : মহিলা	ফটো উপলব্ধ	689	WSC1292531	নাম : ফুলতুসি বিবি স্বামীর নাম : এমজাদুর রহমান বাড়ির নং : N0044 বয়স : 33 লিঙ্গ : মহিলা	ফটো উপলব্ধ	690	WSC2244184	নাম : রেজাবুল সেখ পিতার নাম : মহাসেন আলি বাড়ির নং : n0141 বয়স : 57 লিঙ্গ : পুরুষ	ফটো উপলব্ধ

691 নাম : মোঃ রাভুল সেখ পিতার নাম : মোঃ রুজ্জামান সেখ বাড়ির নং : n0338 বয়স : 28 লিঙ্গ : পুরুষ	WSC1682731 ফটো উপলব্ধ	692 নাম : সাজাহান সেখ পিতার নাম : মোঃ হায়াত বাড়ির নং : n0082 বয়স : 65 লিঙ্গ : পুরুষ	WSC2242816 ফটো উপলব্ধ	693 নাম : জাহিদুল সেখ পিতার নাম : সাজাহান সেখ বাড়ির নং : n0082 বয়স : 41 লিঙ্গ : পুরুষ	WSC1120955 ফটো উপলব্ধ
694 নাম : তোতামিয়া সেখ পিতার নাম : মোঃ হায়াত সেখ বাড়ির নং : n0127 বয়স : 45 লিঙ্গ : পুরুষ	HVH2312296 ফটো উপলব্ধ	695 নাম : সুখেদা বিবি স্বামীর নাম : মোঃ রুজ্জামান সেখ বাড়ির নং : n0028 বয়স : 55 লিঙ্গ : মহিলা	WSC1961010 ফটো উপলব্ধ	696 নাম : মোঃ রুবেল সেখ পিতার নাম : মোঃ রাফিক সেখ বাড়ির নং : n0044 বয়স : 29 লিঙ্গ : পুরুষ	WSC1614270 ফটো উপলব্ধ
697 নাম : শুকুরদ্দিন সেখ পিতার নাম : নাইমুদ্দিন সেখ বাড়ির নং : n0034 বয়স : 60 লিঙ্গ : পুরুষ	HVH2021806 ফটো উপলব্ধ	698 নাম : সাবিনা বিবি স্বামীর নাম : সাকিবুল ইসলাম বাড়ির নং : n0056 বয়স : 36 লিঙ্গ : মহিলা	WSC1066372 ফটো উপলব্ধ	699 নাম : বজলু রহমান পিতার নাম : ইয়াসিন মন্ডল বাড়ির নং : n0083 বয়স : 56 লিঙ্গ : পুরুষ	HVH1462167 ফটো উপলব্ধ
700 নাম : নেশফুল স্বামীর নাম : মোঃ তাহমেন সেখ বাড়ির নং : n0083 বয়স : 56 লিঙ্গ : মহিলা	WSC1932987 ফটো উপলব্ধ	701 নাম : মোঃ তাহমেন সেখ পিতার নাম : ইয়াসিন মন্ডল বাড়ির নং : n0083 বয়স : 61 লিঙ্গ : পুরুষ	WSC2003820 ফটো উপলব্ধ	702 নাম : রুবেল সেখ পিতার নাম : সাহিদুল সেখ বাড়ির নং : n0044 বয়স : 28 লিঙ্গ : পুরুষ	WSC1614247 ফটো উপলব্ধ
703 নাম : রুবি বিবি স্বামীর নাম : মোঃ জবেদ আলি বাড়ির নং : n0028 বয়স : 34 লিঙ্গ : মহিলা	WSC1193986 ফটো উপলব্ধ	704 নাম : মর্জিনা বিবি স্বামীর নাম : জাহিদুল সেখ বাড়ির নং : n0028 বয়স : 35 লিঙ্গ : মহিলা	WSC1120542 ফটো উপলব্ধ	705 নাম : মোঃ জবেদ আলি পিতার নাম : মুজিব সেখ বাড়ির নং : n0028 বয়স : 39 লিঙ্গ : পুরুষ	WSC0429993 ফটো উপলব্ধ
706 নাম : মঈন সেখ পিতার নাম : সাজেমান সেখ বাড়ির নং : n0025 বয়স : 48 লিঙ্গ : পুরুষ	HVH2312288 ফটো উপলব্ধ	707 নাম : লাইলি বিবি স্বামীর নাম : জাহিদুল সেখ বাড়ির নং : n0082 বয়স : 35 লিঙ্গ : মহিলা	WSC1421478 ফটো উপলব্ধ	708 নাম : আলিয়া বিবি স্বামীর নাম : কবীর বাড়ির নং : n0056 বয়স : 61 লিঙ্গ : মহিলা	WSC1939420 ফটো উপলব্ধ
709 নাম : জোহরা বিবি স্বামীর নাম : মোঃ বকুল সেখ বাড়ির নং : n0044 বয়স : 39 লিঙ্গ : মহিলা	HVH2764058 ফটো উপলব্ধ	710 নাম : বকুল সেখ পিতার নাম : ধুলু সেখ বাড়ির নং : n0044 বয়স : 41 লিঙ্গ : পুরুষ	HVH2503241 ফটো উপলব্ধ	711 নাম : মজিবুর সেখ পিতার নাম : ইয়াসিন সেখ বাড়ির নং : n0334 বয়স : 27 লিঙ্গ : পুরুষ	WSC1682699 ফটো উপলব্ধ
712 নাম : করিম সেখ পিতার নাম : কলিম সেখ বাড়ির নং : n0056 বয়স : 28 লিঙ্গ : পুরুষ	WSC1614288 ফটো উপলব্ধ	713 নাম : ধুলু সেখ পিতার নাম : আরসাদ আলি বাড়ির নং : n0044 বয়স : 80 লিঙ্গ : পুরুষ	WSC1997279 ফটো উপলব্ধ	714 নাম : মাহাতাব সেখ পিতার নাম : ধুলু সেখ বাড়ির নং : n0044 বয়স : 51 লিঙ্গ : পুরুষ	WSC2004216 ফটো উপলব্ধ
715 নাম : ইসমাইল সেখ পিতার নাম : এনায়েত সেখ বাড়ির নং : n0056 বয়স : 25 লিঙ্গ : পুরুষ	WSC1846195 ফটো উপলব্ধ	716 নাম : মোঃ রুজ্জামান সেখ পিতার নাম : মুজিব সেখ বাড়ির নং : n0028 বয়স : 60 লিঙ্গ : পুরুষ	HVH1462134 ফটো উপলব্ধ	717 নাম : সাদ্দাম সেখ পিতার নাম : সাজাহান সেখ বাড়ির নং : n0082 বয়স : 29 লিঙ্গ : পুরুষ	WSC1006956 ফটো উপলব্ধ
718 নাম : এনামুল সেখ পিতার নাম : ভাদু সেখ বাড়ির নং : n0056 বয়স : 50 লিঙ্গ : পুরুষ	HVH2020998 ফটো উপলব্ধ	719 নাম : বেদুরা বিবি স্বামীর নাম : মুজিব সেখ বাড়ির নং : n0028 বয়স : 70 লিঙ্গ : মহিলা	WSC2004232 ফটো উপলব্ধ	720 নাম : মোঃ সাদেকুল রহমান পিতার নাম : মুজিব সেখ বাড়ির নং : n0028 বয়স : 39 লিঙ্গ : পুরুষ	HVH2685352 ফটো উপলব্ধ

বিধানসভা নির্বাচনক্ষেত্রের নং, নাম : 61-লালগোলা
ভাগ নং, নাম : 1-নুতন বয়রা গদাধারপুর

721 নাম : তোবজুল সেখ পিতার নাম : সাজেমান সেখ বাড়ির নং : n0026 বয়স : 67 লিঙ্গ : পুরুষ	HVH2021723 ফটো উপলব্ধ	722 নাম : হাবিবুর সেখ পিতার নাম : খুলু সেখ বাড়ির নং : n0044 বয়স : 55 লিঙ্গ : পুরুষ	WSC2235703 ফটো উপলব্ধ	723 নাম : মানারুল ইসলাম পিতার নাম : মোঃ সাজেমান সেখ বাড়ির নং : n0083 বয়স : 34 লিঙ্গ : পুরুষ	WSC1006964 ফটো উপলব্ধ
724 নাম : ফতোমা বিবি স্বামীর নাম : মোঃ সাইফুদ্দিন সেখ বাড়ির নং : n0034 বয়স : 31 লিঙ্গ : মহিলা	WSC1614205 ফটো উপলব্ধ	725 নাম : পিকু সেখ পিতার নাম : সাজেমান সেখ বাড়ির নং : n0025 বয়স : 60 লিঙ্গ : পুরুষ	HVH2021731 ফটো উপলব্ধ	726 নাম : সাফিকুল ইসলাম পিতার নাম : ভাদু সেখ বাড়ির নং : n0056 বয়স : 37 লিঙ্গ : পুরুষ	HVH2685048 ফটো উপলব্ধ
727 নাম : জিয়ারুল সেখ পিতার নাম : মুহম্মদ আলি বাড়ির নং : n0034 বয়স : 39 লিঙ্গ : পুরুষ	HVH2312445 ফটো উপলব্ধ	728 নাম : রাহুল সেখ পিতার নাম : সাইফুদ্দিন আলি বাড়ির নং : n0364 বয়স : 28 লিঙ্গ : পুরুষ	WSC1725670 ফটো উপলব্ধ	729 নাম : পারুল বিবি পিতার নাম : ভাদু সেখ বাড়ির নং : n0056 বয়স : 58 লিঙ্গ : মহিলা	WSC2240935 ফটো উপলব্ধ
730 নাম : জারেনা বিবি স্বামীর নাম : সাজাহান সেখ বাড়ির নং : n0082 বয়স : 61 লিঙ্গ : মহিলা	WSC2243996 ফটো উপলব্ধ	731 নাম : সাকেরা বিবি স্বামীর নাম : হাবিবুর সেখ বাড়ির নং : n0056 বয়স : 75 লিঙ্গ : মহিলা	WSC2242105 ফটো উপলব্ধ	732 নাম : আতাবুর রহমান পিতার নাম : হাবিবুর সেখ বাড়ির নং : n0044 বয়স : 43 লিঙ্গ : পুরুষ	WSC1006782 ফটো উপলব্ধ
733 নাম : বানু বিবি স্বামীর নাম : খুলু সেখ বাড়ির নং : n0044 বয়স : 75 লিঙ্গ : মহিলা	WSC2244689 ফটো উপলব্ধ	734 নাম : সাইদুর সেখ পিতার নাম : বাসেদ সেখ বাড়ির নং : n0332 বয়স : 62 লিঙ্গ : পুরুষ	WSC1682673 ফটো উপলব্ধ	735 নাম : রজিনা বিবি স্বামীর নাম : মোঃ সাদেকুল রহমান বাড়ির নং : n0028 বয়স : 32 লিঙ্গ : মহিলা	WSC1194018 ফটো উপলব্ধ
736 নাম : সুলতানা বিবি স্বামীর নাম : মুহম্মদ সেখ বাড়ির নং : n0025 বয়স : 38 লিঙ্গ : মহিলা	HVH2764256 ফটো উপলব্ধ	737 নাম : আমির সেখ পিতার নাম : সাজেমান সেখ বাড়ির নং : n0114 বয়স : 29 লিঙ্গ : পুরুষ	WSC1523513 ফটো উপলব্ধ	738 নাম : সাইরুল সেখ পিতার নাম : মুহম্মদ সেখ বাড়ির নং : এন01 বয়স : 26 লিঙ্গ : পুরুষ	WSC1848423 ফটো উপলব্ধ
739 নাম : ওবাইদুল সেখ পিতার নাম : আব্দুল খালেক বাড়ির নং : এন01 বয়স : 26 লিঙ্গ : পুরুষ	WSC1846179 ফটো উপলব্ধ	740 নাম : রুপালি বিবি পিতার নাম : ইব্রাহিম সেখ বাড়ির নং : এন0044 বয়স : 28 লিঙ্গ : মহিলা	WSC1876051 ফটো উপলব্ধ	741 নাম : আয়েসা বিবি পিতার নাম : সুলেমান সেখ বাড়ির নং : এন0365 বয়স : 28 লিঙ্গ : মহিলা	WSC1845346 ফটো উপলব্ধ
742 নাম : ময়না বিবি স্বামীর নাম : তোবজুল সেখ বাড়ির নং : n0026 বয়স : 61 লিঙ্গ : মহিলা	WSC1971712 ফটো উপলব্ধ	743 নাম : সেতাবুর সেখ পিতার নাম : মোস্তফা সেখ বাড়ির নং : N0028 বয়স : 24 লিঙ্গ : পুরুষ	WSC2209591 ফটো উপলব্ধ	744 নাম : জাহিদুল সেখ পিতার নাম : এমিরুদ্দিন সেখ বাড়ির নং : n0154 বয়স : 50 লিঙ্গ : পুরুষ	WSC2171379 ফটো উপলব্ধ
745 নাম : সামিরুল সেখ পিতার নাম : কাশেম সেখ বাড়ির নং : N0152 বয়স : 24 লিঙ্গ : পুরুষ	WSC2209344 ফটো উপলব্ধ	746 নাম : এনসাদুর রহমান পিতার নাম : আফিমুদ্দিন সেখ বাড়ির নং : N0044 বয়স : 45 লিঙ্গ : পুরুষ	HVH2243715 ফটো উপলব্ধ	747 নাম : কাবিরুল সেখ পিতার নাম : মনু সেখ বাড়ির নং : N0025 বয়স : 24 লিঙ্গ : পুরুষ	WSC2209880 ফটো উপলব্ধ
748 নাম : রুবি খাতুন পিতার নাম : হাবিবুর সেখ বাড়ির নং : N0056 বয়স : 25 লিঙ্গ : মহিলা	WSC2209518 ফটো উপলব্ধ	749 নাম : রসিদা খাতুন স্বামীর নাম : হাবিবুর সেখ বাড়ির নং : N0368 বয়স : 25 লিঙ্গ : মহিলা	WSC2210102 ফটো উপলব্ধ	750 নাম : পানিশি বিবি স্বামীর নাম : ইমরুল সেখ বাড়ির নং : n0044 বয়স : 32 লিঙ্গ : মহিলা	WSC1523570 ফটো উপলব্ধ

বিধানসভা নির্বাচনক্ষেত্রের নং, নাম : 61-লালগোলা
ভাগ নং, নাম : 1-নুতন বয়রা গদাধারপুর

751 নাম : সেন্টু সেখ পিতার নাম : মহিমুদ্দিন সেখ বাড়ির নং : n0035 বয়স : 58 লিঙ্গ : পুরুষ	WSC2241198 ফটো উপলব্ধ	752 নাম : মতিবুর রহমান পিতার নাম : হাবু সেখ বাড়ির নং : n0056 বয়স : 33 লিঙ্গ : পুরুষ	WSC1194166 ফটো উপলব্ধ	753 নাম : সাহেমা খাতুন স্বামীর নাম : রাহুল সেখ বাড়ির নং : এন0364 বয়স : 21 লিঙ্গ : মহিলা	WSC2723799 ফটো উপলব্ধ
754 নাম : কালু সেখ পিতার নাম : আরসাদ সেখ বাড়ির নং : n0056 বয়স : 65 লিঙ্গ : পুরুষ	WSC1942598 ফটো উপলব্ধ	755 নাম : তরুলতা পিতার নাম : ভাদু সেখ বাড়ির নং : n0056 বয়স : 64 লিঙ্গ : মহিলা	HVH2311736 ফটো উপলব্ধ	756 নাম : নাসিমা খাতুন স্বামীর নাম : মোঃ রাহুল সেখ বাড়ির নং : এন00338 বয়স : 21 লিঙ্গ : মহিলা	WSC2724334 ফটো উপলব্ধ
757 নাম : অনন্ত সেখ পিতার নাম : মঈনুজ্জামান বাড়ির নং : n0044 বয়স : 29 লিঙ্গ : পুরুষ	WSC1614049 ফটো উপলব্ধ	758 নাম : সুমন সেখ পিতার নাম : মোঃ রফিকুল ইসলাম বাড়ির নং : N03 বয়স : 25 লিঙ্গ : পুরুষ	WSC1848449 ফটো উপলব্ধ	759 নাম : সাবিনা বিবি স্বামীর নাম : মঈনুজ্জামান সেখ বাড়ির নং : n0025 বয়স : 36 লিঙ্গ : মহিলা	WSC1006238 ফটো উপলব্ধ
760 নাম : মিজারুল সেখ পিতার নাম : এনায়েত সেখ বাড়ির নং : n0056 বয়স : 29 লিঙ্গ : পুরুষ	WSC1006857 ফটো উপলব্ধ	761 নাম : মহঃ জেদ্দু সেখ পিতার নাম : সাজ্জাদ সেখ বাড়ির নং : n0025 বয়স : 48 লিঙ্গ : পুরুষ	HVH2503035 ফটো উপলব্ধ	762 নাম : মোঃ আমনুল হক পিতার নাম : মোঃ রেজারুল সেখ বাড়ির নং : 01 বয়স : 29 লিঙ্গ : পুরুষ	WSC1523430 ফটো উপলব্ধ
763 নাম : জেসমিন খাতুন পিতার নাম : রফিক সেখ বাড়ির নং : এন0092 বয়স : 21 লিঙ্গ : মহিলা	WSC2724243 ফটো উপলব্ধ	764 নাম : সাগরি বিবি স্বামীর নাম : হাবিবুর সেখ বাড়ির নং : এন0044 বয়স : 52 লিঙ্গ : মহিলা	WSC1292820 ফটো উপলব্ধ	765 নাম : সাকিবুর সেখ পিতার নাম : সাজ্জাদ সেখ বাড়ির নং : এন0044 বয়স : 22 লিঙ্গ : পুরুষ	WSC2581510 ফটো উপলব্ধ
766 নাম : ওকিবুর সেখ পিতার নাম : সাজ্জাদ সেখ বাড়ির নং : এন0044 বয়স : 20 লিঙ্গ : পুরুষ	WSC2773935 ফটো উপলব্ধ	767 নাম : লতিফা খাতুন স্বামীর নাম : মোঃ রফিকুল সেখ বাড়ির নং : এন0044 বয়স : 23 লিঙ্গ : মহিলা	WSC2724359 ফটো উপলব্ধ	768 নাম : রিংকি বিবি স্বামীর নাম : আসিকুল সেখ বাড়ির নং : এন0331 বয়স : 23 লিঙ্গ : মহিলা	WSC2583128 ফটো উপলব্ধ
769 নাম : আসিকুল সেখ পিতার নাম : মঞ্জুর সেখ বাড়ির নং : n0331 বয়স : 27 লিঙ্গ : পুরুষ	WSC1682665 ফটো উপলব্ধ	770 নাম : মোঃ আমিরুল সেখ পিতার নাম : মোঃ রেজারুল সেখ বাড়ির নং : এন0144 বয়স : 26 লিঙ্গ : পুরুষ	WSC1846104 ফটো উপলব্ধ	771 নাম : এসমাইল সেখ পিতার নাম : মোঃ জেম সেখ বাড়ির নং : এন0026 বয়স : 22 লিঙ্গ : পুরুষ	WSC2581924 ফটো উপলব্ধ
772 নাম : জলি খাতুন স্বামীর নাম : সাকিবুর সেখ বাড়ির নং : এন0026 বয়স : 20 লিঙ্গ : মহিলা	WSC2773166 ফটো উপলব্ধ	773 নাম : সাবিরুল সেখ পিতার নাম : মঈনুজ্জামান সেখ বাড়ির নং : এন0025 বয়স : 23 লিঙ্গ : পুরুষ	WSC2582047 ফটো উপলব্ধ	774 নাম : আসিক সেখ পিতার নাম : মঈনুজ্জামান সেখ বাড়ির নং : এন0026 বয়স : 22 লিঙ্গ : পুরুষ	WSC2582393 ফটো উপলব্ধ
775 নাম : ইয়ারুননেশা স্বামীর নাম : অনন্ত সেখ বাড়ির নং : নং044 বয়স : 23 লিঙ্গ : মহিলা	WSC2517894 ফটো উপলব্ধ	776 নাম : এব্রাহিম সেখ পিতার নাম : সাকিবুর সেখ বাড়ির নং : n0044 বয়স : 29 লিঙ্গ : পুরুষ	WSC1523737 ফটো উপলব্ধ	777 নাম : খাবিরুল ইসলাম পিতার নাম : মাহাতাব সেখ বাড়ির নং : এন0044 বয়স : 23 লিঙ্গ : পুরুষ	WSC2581478 ফটো উপলব্ধ
778 নাম : রিংকী বিবি স্বামীর নাম : আমির সেখ বাড়ির নং : n0114 বয়স : 26 লিঙ্গ : মহিলা	WSC1614353 ফটো উপলব্ধ	779 নাম : রহিম সেখ পিতার নাম : কালু সেখ বাড়ির নং : n0093 বয়স : 44 লিঙ্গ : পুরুষ	HVH2311843 ফটো উপলব্ধ	780 নাম : জাহিদুল সেখ পিতার নাম : মঈনুজ্জামান সেখ বাড়ির নং : এন068 বয়স : 27 লিঙ্গ : পুরুষ	WSC1845510 ফটো উপলব্ধ

বিধানসভা নির্বাচনক্ষেত্রের নং, নাম : 61-লালগোলা
ভাগ নং, নাম : 1-নুতন বয়রা গদাধারপুর

781	WSC2786366	ফটো উপলব্ধ	782	WSC1292739	ফটো উপলব্ধ	783	WSC2518041	ফটো উপলব্ধ
নাম : রিনা খাতুন স্বামীর নাম : জাহিদুল সেখ বাড়ির নং : এন068 বয়স : 20 লিঙ্গ : মহিলা			নাম : হাসনারা বিবি স্বামীর নাম : রফিকুল সেখ বাড়ির নং : এন0098 বয়স : 37 লিঙ্গ : মহিলা			নাম : মাহাবুবা খাতুন স্বামীর নাম : ওবাইদুল সেখ বাড়ির নং : নং00 বয়স : 26 লিঙ্গ : মহিলা		
784	WSC2470474	ফটো উপলব্ধ	785	WSC2470508	ফটো উপলব্ধ	786	WSC2768034	ফটো উপলব্ধ
নাম : নবাব সেখ পিতার নাম : জাহিদুল আলম বাড়ির নং : এন000 বয়স : 23 লিঙ্গ : পুরুষ			নাম : রিংকি খাতুন পিতার নাম : রিংকি সেখ বাড়ির নং : এন0044 বয়স : 25 লিঙ্গ : মহিলা			নাম : সাবিলা খাতুন স্বামীর নাম : কবেল সেখ বাড়ির নং : এন0044 বয়স : 20 লিঙ্গ : মহিলা		
787	WSC2469385	ফটো উপলব্ধ	788	WSC2470086	ফটো উপলব্ধ	789	WSC1725571	ফটো উপলব্ধ
নাম : রাজ্জাক সেখ পিতার নাম : জাহিদুল সেখ বাড়ির নং : এন0154 বয়স : 23 লিঙ্গ : পুরুষ			নাম : ইব্রাহিম সেখ পিতার নাম : সেন্টু সেখ বাড়ির নং : এন000 বয়স : 23 লিঙ্গ : পুরুষ			নাম : সুরাজ সেখ পিতার নাম : সুরাজ সেখ বাড়ির নং : n0354 বয়স : 26 লিঙ্গ : পুরুষ		
790	WSC1998434	ফটো উপলব্ধ	791	WSC1194398	ফটো উপলব্ধ	792	HVH2685428	ফটো উপলব্ধ
নাম : সায়েরা বিবি স্বামীর নাম : সেতাবুর রহমান বাড়ির নং : n0038 বয়স : 53 লিঙ্গ : মহিলা			নাম : মোসাঃ হালিমা বিবি স্বামীর নাম : কালিম সেখ বাড়ির নং : n0038 বয়স : 34 লিঙ্গ : মহিলা			নাম : কালাম সেখ পিতার নাম : নাইমুল হক বাড়ির নং : n0038 বয়স : 39 লিঙ্গ : পুরুষ		
793	WSC1930528	ফটো উপলব্ধ	794	WSC2037166	ফটো উপলব্ধ	795	WSC1421387	ফটো উপলব্ধ
নাম : নাইমুল হক পিতার নাম : নূর মহাম্মদ সেখ বাড়ির নং : n0038 বয়স : 85 লিঙ্গ : পুরুষ			নাম : আতাবুর রহমান পিতার নাম : একরামুল হক বাড়ির নং : n0038 বয়স : 56 লিঙ্গ : পুরুষ			নাম : জাহিদুল ইসলাম পিতার নাম : নাইমুল হক বাড়ির নং : n0038 বয়স : 32 লিঙ্গ : পুরুষ		
796	WSC2224111	ফটো উপলব্ধ	797	WSC1966910	ফটো উপলব্ধ	798	WSC2209252	ফটো উপলব্ধ
নাম : রেখা বিবি স্বামীর নাম : আতাবুর রহমান বাড়ির নং : n0038 বয়স : 50 লিঙ্গ : মহিলা			নাম : নাজিরা বিবি স্বামীর নাম : নেজামুল হক বাড়ির নং : n0038 বয়স : 61 লিঙ্গ : মহিলা			নাম : সোহেল রানা পিতার নাম : আলম সেখ বাড়ির নং : N0038 বয়স : 24 লিঙ্গ : পুরুষ		
799	WSC2209740	ফটো উপলব্ধ	800	WSC1935394	ফটো উপলব্ধ	801	WSC2004125	ফটো উপলব্ধ
নাম : রিমা খাতুন পিতার নাম : আতাবুর রহমান বাড়ির নং : N0038 বয়স : 26 লিঙ্গ : মহিলা			নাম : ফিরোজা বিবি স্বামীর নাম : নাইমুল হক বাড়ির নং : n0038 বয়স : 80 লিঙ্গ : মহিলা			নাম : আলোম সেখ পিতার নাম : নাইমুল হক বাড়ির নং : n0038 বয়স : 50 লিঙ্গ : পুরুষ		
802	WSC2004299	ফটো উপলব্ধ	803	HVH2503134	ফটো উপলব্ধ	804	HVH2764116	ফটো উপলব্ধ
নাম : সেতাবুর রহমান পিতার নাম : একরামুল হক বাড়ির নং : n0038 বয়স : 65 লিঙ্গ : পুরুষ			নাম : রুকসোনা বিবি স্বামীর নাম : আলোম সেখ বাড়ির নং : n0038 বয়স : 39 লিঙ্গ : মহিলা			নাম : আকতারিা বিবি স্বামীর নাম : নাইমুল রহমান বাড়ির নং : n0038 বয়স : 37 লিঙ্গ : মহিলা		
805	HVH2685311	ফটো উপলব্ধ	806	HVH1464809	ফটো উপলব্ধ	807	WSC1933084	ফটো উপলব্ধ
নাম : মোঃ জোহিরুল ইসলাম পিতার নাম : মোঃ নাইমুল হক বাড়ির নং : n0038 বয়স : 37 লিঙ্গ : পুরুষ			নাম : সাবির হক পিতার নাম : লুৎফল হক বাড়ির নং : n0124 বয়স : 50 লিঙ্গ : পুরুষ			নাম : আবুল হোসেন পিতার নাম : নাইমুল হক বাড়ির নং : n0038 বয়স : 55 লিঙ্গ : পুরুষ		
808	HVH2311520	ফটো উপলব্ধ	809	WSC2582872	ফটো উপলব্ধ	810	WSC2723732	ফটো উপলব্ধ
নাম : মোসাঃ সাবিকা বিবি স্বামীর নাম : সাবিক হোসেন বাড়ির নং : n0038 বয়স : 43 লিঙ্গ : মহিলা			নাম : সোনিয়া সুলতানা পিতার নাম : আতাবুর রহমান বাড়ির নং : এন0038 বয়স : 24 লিঙ্গ : মহিলা			নাম : হালিমা খাতুন পিতার নাম : সোহেল রানা বাড়ির নং : এন0350 বয়স : 23 লিঙ্গ : মহিলা		

বিধানসভা নির্বাচনক্ষেত্রের নং, নাম : 61-লালগোলা
ভাগ নং, নাম : 1-নুতন বয়রা গদাধারপুর

811	WSC1876036	ফটো উপলব্ধ	নাম : ইসমাইল সেখ পিতার নাম: আবুল হোসেন বাড়ির নং : এন0038 বয়স : 22 লিঙ্গ : পুরুষ	812	WSC2470193	ফটো উপলব্ধ	নাম : কালিম সেখ পিতার নাম: রুহুল আমিন বাড়ির নং : এন0055 বয়স : 23 লিঙ্গ : পুরুষ	813	WSC1846096	ফটো উপলব্ধ	নাম : সবিনা খাতুন স্বামীর নাম: আলিম সেখ বাড়ির নং : N055 বয়স : 29 লিঙ্গ : মহিলা
814	WSC2004596	ফটো উপলব্ধ	নাম : মোস্তাজ হোসেন পিতার নাম: হাসিমুদ্দিন বিশ্বাস বাড়ির নং : n0055 বয়স : 60 লিঙ্গ : পুরুষ	815	WSC1984889	ফটো উপলব্ধ	নাম : মোঃ দেলাবুর হোসেন পিতার নাম: মোঃ হাসিমুদ্দিন বিশ্বাস বাড়ির নং : n0055 বয়স : 64 লিঙ্গ : পুরুষ	816	WSC1614262	ফটো উপলব্ধ	নাম : আলিম সেখ পিতার নাম: রুহুল আমিন বাড়ির নং : n0055 বয়স : 28 লিঙ্গ : পুরুষ
817	HVH2311926	ফটো উপলব্ধ	নাম : রুহুল আমিন পিতার নাম: রহিম সেখ বাড়ির নং : n0055 বয়স : 60 লিঙ্গ : পুরুষ	818	WSC2003762	ফটো উপলব্ধ	নাম : জোসনারা বিবি স্বামীর নাম: রুহুল আমিন বাড়ির নং : n0055 বয়স : 49 লিঙ্গ : মহিলা	819	WSC1120922	ফটো উপলব্ধ	নাম : আনাম হোসেন পিতার নাম: দেলাবুর হোসেন বাড়ির নং : n0055 বয়স : 35 লিঙ্গ : পুরুষ
820	WSC2004653	ফটো উপলব্ধ	নাম : তানজেরা বিবি স্বামীর নাম: মোস্তাজ হোসেন বাড়ির নং : n0055 বয়স : 53 লিঙ্গ : মহিলা	821	WSC1421437	ফটো উপলব্ধ	নাম : আবদুর রাহিম পিতার নাম: মোস্তাজ হোসেন বাড়ির নং : n0055 বয়স : 31 লিঙ্গ : পুরুষ	822	WSC1988203	ফটো উপলব্ধ	নাম : আহিয়া খাতুন স্বামীর নাম: মোঃ দেলাবুর হোসেন বাড়ির নং : n0055 বয়স : 61 লিঙ্গ : মহিলা
823	WSC1725613	ফটো উপলব্ধ	নাম : আবু তারিফ হোসেন পিতার নাম: মোঃ দেলাবুর হোসেন বাড়ির নং : n0358 বয়স : 26 লিঙ্গ : পুরুষ	824	WSC2826550	ফটো উপলব্ধ	নাম : কোহিনুর খাতুন স্বামীর নাম: মোস্তাজ হোসেন বাড়ির নং : এন0146 বয়স : 20 লিঙ্গ : মহিলা	825	WSC2828192	ফটো উপলব্ধ	নাম : পিয়ারুল সেখ পিতার নাম: মোস্তাজ হোসেন বাড়ির নং : এন0076 বয়স : 20 লিঙ্গ : পুরুষ
826	WSC2828416	ফটো উপলব্ধ	নাম : প্রিয়াঙ্কা মন্ডল স্বামীর নাম: মনোজিৎ ঘোষ বাড়ির নং : এন0018 বয়স : 19 লিঙ্গ : মহিলা	827	WSC1885961	ফটো উপলব্ধ	নাম : সবিরুল ইসলাম পিতার নাম: সাকিব আলি বাড়ির নং : এন00 বয়স : 26 লিঙ্গ : পুরুষ	828	WSC2833580	ফটো উপলব্ধ	নাম : হাসিনা খাতুন স্বামীর নাম: কাজিবুল সেখ বাড়ির নং : এন0030 বয়স : 20 লিঙ্গ : মহিলা
829	WSC2833622	ফটো উপলব্ধ	নাম : জায়িদ হাসান পিতার নাম: সাকিব সেখ বাড়ির নং : এন0028 বয়স : 19 লিঙ্গ : পুরুষ	830	WSC2834711	ফটো উপলব্ধ	নাম : সাহানাজ খাতুন স্বামীর নাম: সাকিবুল সেখ বাড়ির নং : এন0075 বয়স : 19 লিঙ্গ : মহিলা	831	WSC2835049	ফটো উপলব্ধ	নাম : আব্দুল আজিজ পিতার নাম: আমিরুল হোসেন বাড়ির নং : এন0044 বয়স : 19 লিঙ্গ : পুরুষ
832	WSC2835056	ফটো উপলব্ধ	নাম : খাবির হোসেন পিতার নাম: ইউনুস আলি বাড়ির নং : এন0062 বয়স : 20 লিঙ্গ : পুরুষ	833	WSC2843720	ফটো উপলব্ধ	নাম : জিন্নাতুন্নেসা স্বামীর নাম: কালিম সেখ বাড়ির নং : এন0055 বয়স : 19 লিঙ্গ : মহিলা	834	WSC2843894	ফটো উপলব্ধ	নাম : মেহেদি হাসান পিতার নাম: আনিসুর রহমান বাড়ির নং : এন0061 বয়স : 19 লিঙ্গ : পুরুষ
835	WSC2843977	ফটো উপলব্ধ	নাম : রোসনারা খাতুন পিতার নাম: অহেদুর রহমান বাড়ির নং : এন0126 বয়স : 19 লিঙ্গ : মহিলা	836	WSC2844900	ফটো উপলব্ধ	নাম : মহিমা খাতুন স্বামীর নাম: সাকিবুর সেখ বাড়ির নং : এন0043 বয়স : 19 লিঙ্গ : মহিলা	837	WSC2845444	ফটো উপলব্ধ	নাম : মাফরুজা খাতুন স্বামীর নাম: ইসমাইল সেখ বাড়ির নং : এন0038 বয়স : 19 লিঙ্গ : মহিলা
838	WSC2846277	ফটো উপলব্ধ	নাম : জামিরুল সেখ পিতার নাম: মাতিন হোসেন বাড়ির নং : এন0071 বয়স : 19 লিঙ্গ : পুরুষ	839	WSC2846376	ফটো উপলব্ধ	নাম : হাসিবুল সেখ পিতার নাম: সাকিব সেখ বাড়ির নং : এন0075 বয়স : 19 লিঙ্গ : পুরুষ	840	WSC2846509	ফটো উপলব্ধ	নাম : তাসলিমা খাতুন পিতার নাম: সাবির হক বাড়ির নং : এন0124 বয়স : 19 লিঙ্গ : মহিলা

বিধানসভা নির্বাচনকেন্দ্রের নং, নাম : 61-লালগোলা
ভাগ নং, নাম : 1-নুতন বয়রা গদাধারপুর

841 নাম : সাবির আহমেদ পিতার নাম : মিজমত সেখ বাড়ির নং : এন0139 বয়স : 20 লিঙ্গ : পুরুষ	WSC2847507 ফটো উপলব্ধ	842 নাম : হাসিনা খাতুন পিতার নাম : মোঃ মেজাম সেখ বাড়ির নং : এন0075 বয়স : 20 লিঙ্গ : মহিলা	WSC2847598 ফটো উপলব্ধ	843 নাম : দেবীকা ঘোষ স্বামীর নাম : জীবন ঘোষ বাড়ির নং : এন018 বয়স : 27 লিঙ্গ : মহিলা	SQP1894138 ফটো উপলব্ধ
844 নাম : আয়েসা খাতুন পিতার নাম : জাহাঙ্গীর রহমান বাড়ির নং : এন0044 বয়স : 19 লিঙ্গ : মহিলা	WSC2849925 ফটো উপলব্ধ	845 নাম : অর্পিতা সাহা স্বামীর নাম : বিক্রম সাহা বাড়ির নং : এন0064 বয়স : 19 লিঙ্গ : মহিলা	WSC2850824 ফটো উপলব্ধ	846 নাম : নেহা সিংহ স্বামীর নাম : প্রসাদ সাহা বাড়ির নং : এন0065 বয়স : 19 লিঙ্গ : মহিলা	WSC2852432 ফটো উপলব্ধ
847 নাম : সংকর সিংহ পিতার নাম : কানাই সিংহ বাড়ির নং : এন0014 বয়স : 20 লিঙ্গ : পুরুষ	WSC2837128 ফটো উপলব্ধ	848 নাম : তাহেরা খাতুন স্বামীর নাম : সামিরুল সেখ বাড়ির নং : এন0006 বয়স : 19 লিঙ্গ : মহিলা	WSC2841864 ফটো উপলব্ধ	849 নাম : রিনু সেখ পিতার নাম : মঈন সেখ বাড়ির নং : এন0025 বয়স : 21 লিঙ্গ : পুরুষ	WSC2853729 ফটো উপলব্ধ
850 নাম : ইউসুফ আলি পিতার নাম : মজিবুর রহমান বাড়ির নং : এন0075 বয়স : 19 লিঙ্গ : পুরুষ	WSC2854305 ফটো উপলব্ধ	851 নাম : সাবেকুল ইসলাম পিতার নাম : মোঃ জেনু সেখ বাড়ির নং : এন0025 বয়স : 19 লিঙ্গ : পুরুষ	WSC2854404 ফটো উপলব্ধ	852 নাম : রাজু সেখ পিতার নাম : রেজবুল সেখ বাড়ির নং : এন0075 বয়স : 19 লিঙ্গ : পুরুষ	WSC2854636 ফটো উপলব্ধ
853 নাম : সাগর আলি পিতার নাম : জাহিদুল সেখ বাড়ির নং : এন0082 বয়স : 20 লিঙ্গ : পুরুষ	WSC2854818 ফটো উপলব্ধ	854 নাম : নাসেমা খাতুন স্বামীর নাম : আখিরুল ইসলাম বাড়ির নং : এন0076 বয়স : 20 লিঙ্গ : মহিলা	WSC2854941 ফটো উপলব্ধ	855 নাম : জয়িতা সিংহ পিতার নাম : জয়ন্ত সিংহ বাড়ির নং : এন0014 বয়স : 19 লিঙ্গ : মহিলা	WSC2857548 ফটো উপলব্ধ
856 নাম : আমিন সেখ পিতার নাম : নাসির আহমেদ বাড়ির নং : এন0066 বয়স : 19 লিঙ্গ : পুরুষ	WSC2858173 ফটো উপলব্ধ	857 নাম : মুনসুর সেখ পিতার নাম : জিয়াউল হক বাড়ির নং : এন0023 বয়স : 21 লিঙ্গ : পুরুষ	WSC2858751 ফটো উপলব্ধ	858 নাম : সোনালী রবিদাস স্বামীর নাম : শুভজিৎ রবিদাস বাড়ির নং : এন0025 বয়স : 20 লিঙ্গ : মহিলা	WSC2858777 ফটো উপলব্ধ
859 নাম : মোমিন রহমান পিতার নাম : মুহিনুর রহমান বাড়ির নং : এন0078 বয়স : 19 লিঙ্গ : পুরুষ	WSC2858900 ফটো উপলব্ধ	860 নাম : মোঃ সুলতান হোসেন পিতার নাম : জাকির হোসেন বাড়ির নং : এন0060 বয়স : 19 লিঙ্গ : পুরুষ	WSC2858942 ফটো উপলব্ধ		

বিধানসভা নির্বাচনক্ষেত্রের নং, নাম : 61-লালগোলা
1- সংযোজন তালিকা 1 (01-01-2026 28-02-2026)

নির্বাচক সংখ্যার সারসংক্ষেপ :								
A) নির্বাচকের সংখ্যা :								
	নির্বাচক তালিকার প্রকৃতি	নির্বাচক তালিকার পরিচিতি :	নির্বাচকের সংখ্যা :					
			পুরুষ	মহিলা	তৃতীয় লিঙ্গ	মোট		
I	মূল তালিকা	মূল তালিকা	বিশেষ নিবিড় সংশোধনী ২০২৬-এর চূড়ান্ত ভোটার তালিকা		435	425	0	860
II	1- সংযোজন তালিকা	সংযোজনী 1	বিশেষ সংক্ষিপ্ত সংশোধন 2026		0	0	0	0
III	2- বিয়োজন তালিকা	সংযোজনী 1	বিশেষ সংক্ষিপ্ত সংশোধন 2026		0	2	0	2
IV	'লিঙ্গ ক্ষেত্রের' পরিবর্তনের কারণে পার্থক্য			0	0	0	0	
নির্বাচকের মোট সংখ্যা (I+II-III+IV)				435	423	0	858	
B) ক্রটি সংশোধনের সংখ্যা :								
নির্বাচক তালিকার প্রকৃতি	নির্বাচক তালিকার পরিচিতি :	ক্রটি সংশোধনের সংখ্যা :						
সংযোজনী 1	বিশেষ সংক্ষিপ্ত সংশোধন 2026	0						

নির্বাচক নিবন্ধন আধিকারিকের স্বাক্ষর

E-মৃত, S-স্থানান্তরিত, R-একাধিকবার অন্তর্ভুক্ত, M-নিখোঁজ, Q-যোগ্য নহে