

## নির্বাচক তালিকা 2026 S25 পশ্চিমবঙ্গ

বিধানসভা নির্বাচনক্ষেত্রের নং, নাম ও সংরক্ষণের স্থিতি : 61 - লালগোলা (সাধারণ)		অংশ নং : 150																			
বিধানসভা নির্বাচনক্ষেত্রটি যে লোকসভা নির্বাচনক্ষেত্রের / ক্ষেত্রসমূহের অন্তর্ভুক্ত তার নং, নাম ও সংরক্ষণ স্থিতি : 9 - জঙ্গীপুর (সাধারণ)																					
1. সংশোধনের পূর্ণ বিবরণ																					
সংশোধনের বৎসর :	2026	নির্বাচক তালিকার পরিচিতি :																			
ভিত্তি তারিখ :	01-01-2026	বিশেষ নিবিড় সংশোধনী ২০২৬-এর চূড়ান্ত ভোটার তালিকা																			
সংশোধনের প্রকৃতি :	বিশেষ নিবিড় সংশোধনী 2026																				
প্রকাশনার তারিখ :	28-02-2026																				
2. অংশ ও নির্বাচনী এলাকার পূর্ণ বিবরণ :																					
অংশের ভাগ নং ও নাম :																					
1-দক্ষিণ সুদর্শনগঞ্জ		<table style="width: 100%; border-collapse: collapse;"> <tr> <td style="width: 50%;">প্রধান শহর/গ্রাম</td> <td style="width: 50%;">: লালগোলা</td> </tr> <tr> <td>ওয়ার্ড</td> <td>:</td> </tr> <tr> <td>থানা</td> <td>: লালগোলা</td> </tr> <tr> <td>গ্রাম পঞ্চায়েত</td> <td>: লালগোলা</td> </tr> <tr> <td>ব্লক</td> <td>: লালগোলা</td> </tr> <tr> <td>মহকুমা</td> <td>: লালবাগ</td> </tr> <tr> <td>জেলা</td> <td>: মুর্শিদাবাদ</td> </tr> <tr> <td>পিন</td> <td>: 742148</td> </tr> </table>				প্রধান শহর/গ্রাম	: লালগোলা	ওয়ার্ড	:	থানা	: লালগোলা	গ্রাম পঞ্চায়েত	: লালগোলা	ব্লক	: লালগোলা	মহকুমা	: লালবাগ	জেলা	: মুর্শিদাবাদ	পিন	: 742148
প্রধান শহর/গ্রাম	: লালগোলা																				
ওয়ার্ড	:																				
থানা	: লালগোলা																				
গ্রাম পঞ্চায়েত	: লালগোলা																				
ব্লক	: লালগোলা																				
মহকুমা	: লালবাগ																				
জেলা	: মুর্শিদাবাদ																				
পিন	: 742148																				
2-প্রশান্ত সাহার পাড়া																					
3. ভোট গ্রহন কেন্দ্রের পূর্ণ বিবরণ :																					
ভোট গ্রহন কেন্দ্রের নং, নাম :		ভোট গ্রহন কেন্দ্রের শ্রেণী :		গ্রামীণ																	
150 - জিলাপরিষদ ডাক বাংলো		এই অংশে সহায়ক ভোটগ্রহন কেন্দ্রের সংখ্যা		0																	
ভোট গ্রহন কেন্দ্রের ঠিকানা :		:																			
জিলাপরিষদ ডাক বাংলো, - রুম- 1, লালগোলা																					
4. নির্বাচকের সংখ্যা :																					
প্রথম ক্রমিক নং	শেষ ক্রমিক নং	মোট সংখ্যা																			
		পুরুষ	মহিলা	তৃতীয় লিঙ্গ	মোট																
1	549	278	267	0	545																

নির্বাচক নিবন্ধন আধিকারিকের স্বাক্ষর

Nazri Naksha

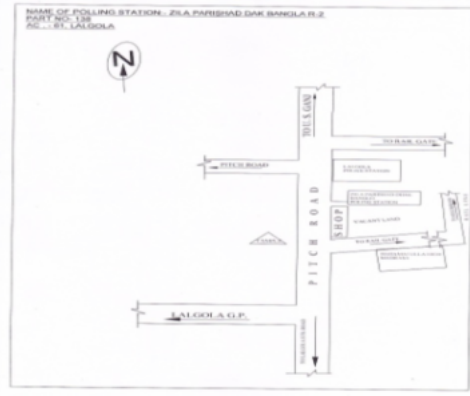

Google Map View



Polling Station Building Front View



Polling Station Front View



Cad View

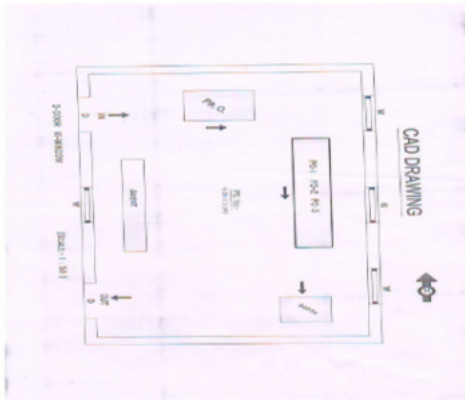

Key MAP View

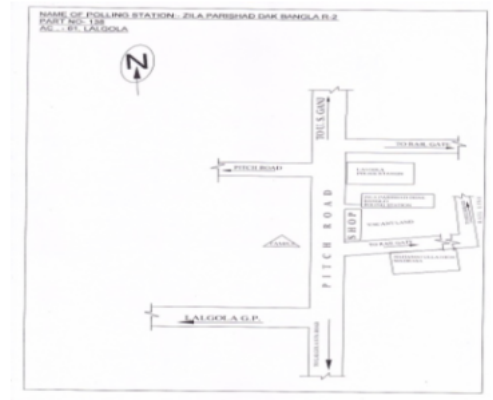

1 নাম : মোঃ বরজাহান আলি পিতার নাম : হাজী আরসাদ আলি বাড়ির নং : n0043 বয়স : 55 লিঙ্গ : পুরুষ	HVH0037846 ফটো উপলব্ধ	2 নাম : ফেরদৌসী বিবি স্বামীর নাম : মোঃ বরজাহান আলি বাড়ির নং : n0056 বয়স : 48 লিঙ্গ : মহিলা	HVH0038273 ফটো উপলব্ধ	3 নাম : হীরা খাতুন স্বামীর নাম : মোঃ জাকির হোসেন বাড়ির নং : n0061 বয়স : 44 লিঙ্গ : মহিলা	HVH1408947 ফটো উপলব্ধ
4 নাম : মোঃ কামরুল ইসলাম পিতার নাম : মোঃ নূরুল ইসলাম বাড়ির নং : n0012 বয়স : 41 লিঙ্গ : পুরুষ	HVH2334126 ফটো উপলব্ধ	5 নাম : মর্জিনা খাতুন স্বামীর নাম : মোঃ শূর কলাম সেখ বাড়ির নং : n0122 বয়স : 36 লিঙ্গ : মহিলা	HVH2772499 ফটো উপলব্ধ	6 নাম : আসিফ ইকবাল পিতার নাম : মোঃ বরজাহান আলি বাড়ির নং : n0043 বয়স : 31 লিঙ্গ : পুরুষ	WSC1305770 ফটো উপলব্ধ
7 নাম : ইমাম হোসেন পিতার নাম : উইরুদ্দিন বাড়ির নং : n0130 বয়স : 33 লিঙ্গ : পুরুষ	WSC1623164 ফটো উপলব্ধ	8 নাম : মোঃ নূরুল ইসলাম পিতার নাম : সোলেমান সেখ বাড়ির নং : n0012 বয়স : 72 লিঙ্গ : পুরুষ	HVH2693380 ফটো উপলব্ধ	9 নাম : কবিরুল ইসলাম পিতার নাম : মোঃ নূরুল ইসলাম বাড়ির নং : n0012 বয়স : 37 লিঙ্গ : পুরুষ	HVH2768810 ফটো উপলব্ধ
10 নাম : প্রবীর কুমার দাস পিতার নাম : শান্তি গোপাল দাস বাড়ির নং : n0012 বয়স : 62 লিঙ্গ : পুরুষ	WSC1432780 ফটো উপলব্ধ	11 নাম : টুঙ্গা বেগম স্বামীর নাম : মোঃ কামরুল ইসলাম বাড়ির নং : n0012 বয়স : 30 লিঙ্গ : মহিলা	WSC1623214 ফটো উপলব্ধ	12 নাম : রাশেদ কুমার বাউর পিতার নাম : শ্যাম সন্দর বাউর বাড়ির নং : n0099 বয়স : 42 লিঙ্গ : পুরুষ	WSC0531715 ফটো উপলব্ধ
13 নাম : মৌসুমী ঘোষ মায়ের নাম : রিটা ঘোষ বাড়ির নং : এন0133 বয়স : 25 লিঙ্গ : মহিলা	WSC1881226 ফটো উপলব্ধ	14 নাম : বিশাল সাহা পিতার নাম : দুলাল চন্দ্র সাহা বাড়ির নং : এন0116 বয়স : 28 লিঙ্গ : পুরুষ	WSC1879444 ফটো উপলব্ধ	15 নাম : সুমিত রায় পিতার নাম : পরিমল রায় বাড়ির নং : n0031 বয়স : 32 লিঙ্গ : পুরুষ	WSC1305796 ফটো উপলব্ধ
16 নাম : নুসরাত জাহান পিতার নাম : রফিকুল ইসলাম বাড়ির নং : এন0132 বয়স : 26 লিঙ্গ : মহিলা	WSC1881408 ফটো উপলব্ধ	17 নাম : সুমিত্রা রায় স্বামীর নাম : মৃত পরিমল রায় বাড়ির নং : n0031 বয়স : 60 লিঙ্গ : মহিলা	WSC2215697 ফটো উপলব্ধ	18 নাম : অনিবার্ন দাস পিতার নাম : পিযুষ কুমার দাস বাড়ির নং : N0080 বয়স : 33 লিঙ্গ : পুরুষ	WSC1199819 ফটো উপলব্ধ
19 নাম : হাসনারা স্বামীর নাম : তাইরুদ্দিন বাড়ির নং : n0137 বয়স : 58 লিঙ্গ : মহিলা	WSC2401420 ফটো উপলব্ধ	20 নাম : নন্দিতা সাহা পিতার নাম : রঞ্জিত কুমার সাহা বাড়ির নং : N0065 বয়স : 25 লিঙ্গ : মহিলা	WSC1879329 ফটো উপলব্ধ	21 নাম : মোঃ নাইমুল হক পিতার নাম : মোঃ জিল্লার রহমান বাড়ির নং : n0073 বয়স : 56 লিঙ্গ : পুরুষ	HVH0039479 ফটো উপলব্ধ
22 নাম : রশ্মি সাহা স্বামীর নাম : ডঃ ইন্দ্রজিৎ সাহা বাড়ির নং : n0065 বয়স : 45 লিঙ্গ : মহিলা	WSC0530469 ফটো উপলব্ধ	23 নাম : মোঃ গোলাম হোসেন পিতার নাম : তাইরুদ্দিন বাড়ির নং : n0134 বয়স : 38 লিঙ্গ : পুরুষ	HVH2531325 ফটো উপলব্ধ	24 নাম : গিরিজা রানী সাহা স্বামীর নাম : মৃত শক্তনাথ সাহা বাড়ির নং : n0065 বয়স : 76 লিঙ্গ : মহিলা	WSC2401495 ফটো উপলব্ধ
25 নাম : মোঃ বদরুদ্দিন পিতার নাম : মোঃ সাদ্দার আলি বিশ্বাস বাড়ির নং : n0132 বয়স : 57 লিঙ্গ : পুরুষ	WSC1970979 ফটো উপলব্ধ	26 নাম : মোঃ জাকির হোসেন পিতার নাম : মোঃ কশিমুদ্দিন সেখ বাড়ির নং : n0061 বয়স : 45 লিঙ্গ : পুরুষ	WSC1982222 ফটো উপলব্ধ	27 নাম : নাফিসা লিজা পিতার নাম : মোঃ নাইমুল হক বাড়ির নং : N0073 বয়স : 25 লিঙ্গ : মহিলা	WSC1878933 ফটো উপলব্ধ
28 নাম : জিশান রৌনক পিতার নাম : মোঃ নাইমুল হক বাড়ির নং : লালগোলা বয়স : 20 লিঙ্গ : পুরুষ	WSC2750065 ফটো উপলব্ধ	29 নাম : নিকিতা সাহা পিতার নাম : রঞ্জিত সাহা বাড়ির নং : n0065 বয়স : 29 লিঙ্গ : মহিলা	WSC1531383 ফটো উপলব্ধ	30 নাম : আঙ্গেসা খাতুন স্বামীর নাম : রফিকুল ইসলাম বাড়ির নং : N0132 বয়স : 46 লিঙ্গ : মহিলা	WSC1879881 ফটো উপলব্ধ

31 নাম : রেজিনা বেগম স্বামীর নাম : মোঃ জাহাঙ্গীর আলম বাড়ির নং : n0061 বয়স : 43 লিঙ্গ : মহিলা	HVH2513679 ফটো উপলব্ধ	32 নাম : মিতাজুলী দাস স্বামীর নাম : পীযুষ কুমার দাস বাড়ির নং : N0080 বয়স : 56 লিঙ্গ : মহিলা	WSC2402907 ফটো উপলব্ধ	33 নাম : তাইরুদ্দিন পিতার নাম : সুরমাজ আলি বাড়ির নং : n0133 বয়স : 62 লিঙ্গ : পুরুষ	WSC2401529 ফটো উপলব্ধ
34 নাম : রনজিত কুমার সাহা পিতার নাম : শম্ভুনাথ সাহা বাড়ির নং : n0065 বয়স : 56 লিঙ্গ : পুরুষ	WB/09/055/372208 ফটো উপলব্ধ	35 নাম : ওয়াহিদা খাতুন পিতার নাম : মোঃ কাশিমুদ্দিন সেখ বাড়ির নং : n0061 বয়স : 36 লিঙ্গ : মহিলা	HVH2768828 ফটো উপলব্ধ	36 নাম : লিপিকা সাহা স্বামীর নাম : রনজিত কুমার সাহা বাড়ির নং : n0065 বয়স : 52 লিঙ্গ : মহিলা	WB/09/055/372210 ফটো উপলব্ধ
37 নাম : আজমিরা সুলতানা পিতার নাম : মোঃ মিরকাশিম বাড়ির নং : এন0077 বয়স : 25 লিঙ্গ : মহিলা	WSC2355691 ফটো উপলব্ধ	38 নাম : মোঃ কামালউদ্দিন পিতার নাম : রবিউল হক বাড়ির নং : এন0000 বয়স : 42 লিঙ্গ : পুরুষ	HVH2367076 ফটো উপলব্ধ	39 নাম : টকি খাতুন স্বামীর নাম : মোঃ কামালউদ্দিন বাড়ির নং : এন0000 বয়স : 35 লিঙ্গ : মহিলা	WSC1024439 ফটো উপলব্ধ
40 নাম : মোঃ গোলাম হাদুম পিতার নাম : মোঃ মিরকাশিম বাড়ির নং : এন0000 বয়স : 21 লিঙ্গ : পুরুষ	WSC2700151 ফটো উপলব্ধ	41 নাম : শিবার্থিক সাহা পিতার নাম : ইন্দ্রজিৎ সাহা বাড়ির নং : এন0065 বয়স : 22 লিঙ্গ : পুরুষ	WSC2700169 ফটো উপলব্ধ	42 নাম : জাহেদা খাতুন স্বামীর নাম : মোঃ কাশিমুদ্দিন সেখ বাড়ির নং : n0061 বয়স : 70 লিঙ্গ : মহিলা	WSC1983105 ফটো উপলব্ধ
43 নাম : মোঃ অমিরুল ইসলাম পিতার নাম : মোঃ নুরুল ইসলাম বাড়ির নং : n0012 বয়স : 40 লিঙ্গ : পুরুষ	HVH2334134 ফটো উপলব্ধ	44 নাম : তুপ্তি ঘোষ স্বামীর নাম : অমিতাভ ঘোষ বাড়ির নং : n0070 বয়স : 49 লিঙ্গ : মহিলা	HVH0038679 ফটো উপলব্ধ	45 নাম : মোঃ মিরকাশিম পিতার নাম : সেকান্দার আলি বাড়ির নং : n0077 বয়স : 54 লিঙ্গ : পুরুষ	HVH2149847 ফটো উপলব্ধ
46 নাম : সালমা তাবাসুম স্বামীর নাম : মোঃ কবির হোসেন বাড়ির নং : n0061 বয়স : 36 লিঙ্গ : মহিলা	WSC1199801 ফটো উপলব্ধ	47 নাম : মোঃ কবির হোসেন পিতার নাম : মোঃ কাশিমুদ্দিন সেখ বাড়ির নং : n0061 বয়স : 43 লিঙ্গ : পুরুষ	HVH2333904 ফটো উপলব্ধ	48 নাম : মোঃ জাহাঙ্গীর আলম পিতার নাম : মোঃ কাশিমুদ্দিন সেখ বাড়ির নং : n0061 বয়স : 50 লিঙ্গ : পুরুষ	WSC1917467 ফটো উপলব্ধ
49 নাম : আনিশা হোসেন পিতার নাম : মোঃ জাকির হোসেন বাড়ির নং : এন0061 বয়স : 20 লিঙ্গ : মহিলা	WSC2764488 ফটো উপলব্ধ	50 নাম : রাজ সরকার পিতার নাম : নিরু সরকার বাড়ির নং : n0059 বয়স : 53 লিঙ্গ : পুরুষ	HVH0038539 ফটো উপলব্ধ	51 নাম : সেলিনা বেগম স্বামীর নাম : নুরুল ইসলাম বাড়ির নং : n0012 বয়স : 60 লিঙ্গ : মহিলা	HVH0037291 ফটো উপলব্ধ
52 নাম : ইন্দ্রজিৎ সাহা পিতার নাম : শম্ভুনাথ সাহা বাড়ির নং : n0065 বয়স : 53 লিঙ্গ : পুরুষ	WB/09/055/372209 ফটো উপলব্ধ	53 নাম : নয়ন শিখা সাহা পিতার নাম : ইন্দ্রজিৎ সাহা বাড়ির নং : এন0065 বয়স : 20 লিঙ্গ : মহিলা	WSC2769958 ফটো উপলব্ধ	54 নাম : রোকিয়া বিবি স্বামীর নাম : মোঃ ঈশা বাড়ির নং : n0072 বয়স : 55 লিঙ্গ : মহিলা	HVH0039370 ফটো উপলব্ধ
55 নাম : মোঃ আইনুল হক পিতার নাম : হাজী মোঃ জিল্লার রহমান বাড়ির নং : n0075 বয়স : 51 লিঙ্গ : পুরুষ	HVH0039495 ফটো উপলব্ধ	56 নাম : সুচিত্রা সরকার সিংহ স্বামীর নাম : রাজ সরকার বাড়ির নং : n0059 বয়স : 34 লিঙ্গ : মহিলা	WSC1068220 ফটো উপলব্ধ	57 নাম : সালমা ফেরদৌস স্বামীর নাম : মোঃ গোলাম মোস্তফা বাড়ির নং : n0134 বয়স : 26 লিঙ্গ : মহিলা	WSC2355477 ফটো উপলব্ধ
58 নাম : জেসমিন বেগম স্বামীর নাম : মোঃ নাইমুল হক বাড়ির নং : N0073 বয়স : 54 লিঙ্গ : মহিলা	HVH1558139 ফটো উপলব্ধ	59 নাম : পীযুষকুমার দাস পিতার নাম : শান্তিগোপাল দাস বাড়ির নং : N080 বয়স : 65 লিঙ্গ : পুরুষ	WSC2402915 ফটো উপলব্ধ	60 নাম : মোঃ ইসরাফিল বিশ্বাস পিতার নাম : মোঃ বদরুদ্দিন বাড়ির নং : এন0132 বয়স : 21 লিঙ্গ : পুরুষ	WSC2713824 ফটো উপলব্ধ

61	WSC1531433	নাম : নিকিা আগরওয়াল পিতার নাম: রাজেশ আগরওয়াল বাড়ির নং : n0029 বয়স : 29 লিঙ্গ : মহিলা	ফটো উপলব্ধ	62	WSC2864445	নাম : শ্রবন কুমার আগরওয়াল পিতার নাম: মহাবীর প্রসাদ আগরওয়াল বাড়ির নং : n0029 বয়স : 47 লিঙ্গ : পুরুষ	ফটো উপলব্ধ	63	WSC2625200	নাম : রাজেশ কুমার আগরওয়াল পিতার নাম: মহাবীর আগরওয়াল বাড়ির নং : এন0029 বয়স : 53 লিঙ্গ : পুরুষ	ফটো উপলব্ধ
64	WSC2090397	নাম : অঙ্কিতা আগরওয়াল স্বামীর নাম: অঙ্কিত আগরওয়াল বাড়ির নং : দক্ষিণ সুদর্শনগঞ্জ বয়স : 31 লিঙ্গ : মহিলা	ফটো উপলব্ধ	65	WSC1688381	নাম : রোহন আগরওয়াল পিতার নাম: বিষ্ণু আগরওয়াল বাড়ির নং : n0153 বয়স : 27 লিঙ্গ : পুরুষ	ফটো উপলব্ধ	66	WB/09/055/372015	নাম : ভগবতী প্রসাদ আগরওয়াল পিতার নাম: মহাবীরপ্রসাদ আগরওয়াল বাড়ির নং : n0029 বয়স : 62 লিঙ্গ : পুরুষ	ফটো উপলব্ধ
67	WB/09/055/372016	নাম : রীতা আগরওয়াল স্বামীর নাম: ভগবতী আগরওয়াল বাড়ির নং : n0029 বয়স : 57 লিঙ্গ : মহিলা	ফটো উপলব্ধ	68	HVH1407709	নাম : অনিতা আগরওয়াল স্বামীর নাম: রাজেশ কুমার আগরওয়াল বাড়ির নং : n0029 বয়স : 52 লিঙ্গ : মহিলা	ফটো উপলব্ধ	69	WSC1623248	নাম : বর্ষা আগরওয়াল পিতার নাম: বিষ্ণু আগরওয়াল বাড়ির নং : n0047 বয়স : 29 লিঙ্গ : মহিলা	ফটো উপলব্ধ
70	WSC1925882	নাম : রমেশ কুমার আগরওয়াল পিতার নাম: মদন লাল আগরওয়াল বাড়ির নং : n0047 বয়স : 58 লিঙ্গ : পুরুষ	ফটো উপলব্ধ	71	WSC1199785	নাম : অঙ্কিতা আগরওয়াল পিতার নাম: রমেশ কুমার আগরওয়াল বাড়ির নং : n0047 বয়স : 33 লিঙ্গ : পুরুষ	ফটো উপলব্ধ	72	WSC1846559	নাম : সিমরান আগরওয়াল পিতার নাম: রতন লাল আগরওয়াল বাড়ির নং : এন0047 বয়স : 26 লিঙ্গ : মহিলা	ফটো উপলব্ধ
73	WSC2554806	নাম : সরোজ দেবী আগরওয়াল স্বামীর নাম: মোহন আগরওয়াল বাড়ির নং : n0047 বয়স : 57 লিঙ্গ : মহিলা	ফটো উপলব্ধ	74	WSC1227909	নাম : বিনিতা আগরওয়াল পিতার নাম: মোহনলাল আগরওয়াল বাড়ির নং : n0047 বয়স : 36 লিঙ্গ : পুরুষ	ফটো উপলব্ধ	75	WSC1432707	নাম : প্রতিভা আগরওয়াল পিতার নাম: প্রকাশ চন্দ্র আগরওয়াল বাড়ির নং : n0041 বয়স : 30 লিঙ্গ : মহিলা	ফটো উপলব্ধ
76	WSC1846575	নাম : শ্বেতা আগরওয়াল পিতার নাম: প্রকাশ চন্দ্র আগরওয়াল বাড়ির নং : এন0041 বয়স : 26 লিঙ্গ : মহিলা	ফটো উপলব্ধ	77	HVH1408277	নাম : স্বপ্না আগরওয়াল স্বামীর নাম: প্রকাশ চন্দ্র আগরওয়াল বাড়ির নং : n0041 বয়স : 49 লিঙ্গ : মহিলা	ফটো উপলব্ধ	78	WSC2713832	নাম : কীর্তি আগরওয়াল পিতার নাম: প্রকাশ চন্দ্র আগরওয়াল বাড়ির নং : দক্ষিণ সুদর্শনগঞ্জ বয়স : 22 লিঙ্গ : মহিলা	ফটো উপলব্ধ
79	WSC1531417	নাম : অভিষেক আগরওয়াল পিতার নাম: রমেশ কুমার আগরওয়াল বাড়ির নং : n0047 বয়স : 30 লিঙ্গ : পুরুষ	ফটো উপলব্ধ	80	WSC1199793	নাম : রিউস আগরওয়াল পিতার নাম: রতন আগরওয়াল বাড়ির নং : n0047 বয়স : 32 লিঙ্গ : পুরুষ	ফটো উপলব্ধ	81	WSC1958339	নাম : কিরন আগরওয়াল স্বামীর নাম: বিষ্ণু আগরওয়াল বাড়ির নং : n0047 বয়স : 55 লিঙ্গ : মহিলা	ফটো উপলব্ধ
82	WB/09/055/372011	নাম : বিষ্ণু আগরওয়াল পিতার নাম: মদনলাল আগরওয়াল বাড়ির নং : n0047 বয়স : 56 লিঙ্গ : পুরুষ	ফটো উপলব্ধ	83	WB/09/055/372024	নাম : সুশীলা আগরওয়াল স্বামীর নাম: রতন আগরওয়াল বাড়ির নং : n0047 বয়স : 53 লিঙ্গ : মহিলা	ফটো উপলব্ধ	84	WB/09/055/372023	নাম : রতন আগরওয়াল পিতার নাম: রাধেশ্যাম আগরওয়াল বাড়ির নং : n0047 বয়স : 55 লিঙ্গ : পুরুষ	ফটো উপলব্ধ
85	HVH2513653	নাম : বিষ্ণু আগরওয়াল পিতার নাম: পবন আগরওয়াল বাড়ির নং : n0050 বয়স : 40 লিঙ্গ : পুরুষ	ফটো উপলব্ধ	86	WB/09/055/372010	নাম : সঙ্গীতা আগরওয়াল স্বামীর নাম: রমেশ কুমার আগরওয়াল বাড়ির নং : n0047 বয়স : 54 লিঙ্গ : মহিলা	ফটো উপলব্ধ	87	HVH2334027	নাম : প্রকাশ চন্দ্র আগরওয়াল পিতার নাম: ভগবতী প্রসাদ আগরওয়াল বাড়ির নং : n0041 বয়স : 60 লিঙ্গ : পুরুষ	ফটো উপলব্ধ
88	WSC1688365	নাম : মোঃ আবু সুফিয়ান আনসারী পিতার নাম: মোঃ নাসিরুদ্দিন আনসারী বাড়ির নং : n0151 বয়স : 27 লিঙ্গ : পুরুষ	ফটো উপলব্ধ	89	WSC1688357	নাম : আবুল কালাম আনসারী পিতার নাম: রফিকুল ইসলাম আনসারী বাড়ির নং : n0150 বয়স : 27 লিঙ্গ : পুরুষ	ফটো উপলব্ধ	90	WSC1847219	নাম : ফারদিন আনসারী পিতার নাম: রফিকুল ইসলাম আনসারী বাড়ির নং : এন0114 বয়স : 25 লিঙ্গ : পুরুষ	ফটো উপলব্ধ

91 নাম : মোসাঃ মেহেবুদ্দোসা স্বামীর নাম : মোঃ সেরতাজ আলি বাড়ির নং : n0117 বয়স : 66 লিঙ্গ : মহিলা	WB/09/055/372418 ফটো উপলব্ধ	92 নাম : মোঃ সেরতাজ আলি পিতার নাম : মোঃ সিদ্দিক হোসেন বাড়ির নং : n0117 বয়স : 78 লিঙ্গ : পুরুষ	WB/09/055/372417 ফটো উপলব্ধ	93 নাম : সমসের আলি পিতার নাম : বকশ মণ্ডল বাড়ির নং : n0125 বয়স : 69 লিঙ্গ : পুরুষ	WB/09/055/444061 ফটো উপলব্ধ
94 নাম : সাবির আলি পিতার নাম : সমসের আলি বাড়ির নং : n0128 বয়স : 38 লিঙ্গ : পুরুষ	HVH2636397 ফটো উপলব্ধ	95 নাম : আসরাফ আলি পিতার নাম : সমসের আলি বাড়ির নং : n0127 বয়স : 41 লিঙ্গ : পুরুষ	HVH2524601 ফটো উপলব্ধ	96 নাম : সাকির আলি পিতার নাম : সমসের আলি বাড়ির নং : n0129 বয়স : 32 লিঙ্গ : পুরুষ	WSC1285535 ফটো উপলব্ধ
97 নাম : সাহিন আহমেদ পিতার নাম : জালালউদ্দিন আহমেদ বাড়ির নং : n0066 বয়স : 31 লিঙ্গ : পুরুষ	WSC1305804 ফটো উপলব্ধ	98 নাম : তানিয়া ইয়াসমিন পিতার নাম : জালালউদ্দিন আহমেদ বাড়ির নং : এন0066 বয়স : 25 লিঙ্গ : মহিলা	WSC1846591 ফটো উপলব্ধ	99 নাম : ইন্তেসাম ইয়াসমিন পিতার নাম : জালালউদ্দিন আহমেদ বাড়ির নং : n0066 বয়স : 28 লিঙ্গ : মহিলা	WSC1623156 ফটো উপলব্ধ
100 নাম : দিলরুবা সুরকার স্বামীর নাম : জালালউদ্দিন আহমেদ বাড়ির নং : n0066 বয়স : 56 লিঙ্গ : মহিলা	WSC0529073 ফটো উপলব্ধ	101 নাম : জালালউদ্দিন আহমেদ পিতার নাম : মোহাম্মাদ সিদ্দিক হোসেন বাড়ির নং : n0066 বয়স : 57 লিঙ্গ : পুরুষ	WSC0529065 ফটো উপলব্ধ	102 নাম : সামিমা ইয়াসমিন স্বামীর নাম : মোঃ আবু হানিফ সেখ বাড়ির নং : এন0104 বয়স : 30 লিঙ্গ : মহিলা	WSC1878909 ফটো উপলব্ধ
103 নাম : সায়রা বানু বেগম স্বামীর নাম : আজহারুল ইসলাম বাড়ির নং : n0025 বয়স : 58 লিঙ্গ : মহিলা	WSC2403350 ফটো উপলব্ধ	104 নাম : মোঃ মেরাজুল ইসলাম পিতার নাম : হাফিজ বাড়ির নং : N00 বয়স : 40 লিঙ্গ : পুরুষ	HVH2532976 ফটো উপলব্ধ	105 নাম : রাজা ইসলাম পিতার নাম : জিন্নাতুল ইসলাম বাড়ির নং : N01 বয়স : 28 লিঙ্গ : পুরুষ	WSC1813047 ফটো উপলব্ধ
106 নাম : ইজাজ ইসলাম পিতার নাম : মোঃ আজহারুল ইসলাম বাড়ির নং : n0147 বয়স : 27 লিঙ্গ : পুরুষ	WSC1688324 ফটো উপলব্ধ	107 নাম : মোঃ নুরুল ইসলাম পিতার নাম : মোঃ আব্দুর রাজ্জাক বাড়ির নং : N0025 বয়স : 74 লিঙ্গ : পুরুষ	WSC2164606 ফটো উপলব্ধ	108 নাম : মোঃ মাব্বারুল ইসলাম পিতার নাম : মোঃ নুরুল ইসলাম বাড়ির নং : এন0160 বয়স : 37 লিঙ্গ : পুরুষ	HVH2541290 ফটো উপলব্ধ
109 নাম : আনুজমেনোয়ারা সাতুন স্বামীর নাম : মোঃ মাব্বারুল ইসলাম বাড়ির নং : n0160 বয়স : 32 লিঙ্গ : মহিলা	WSC1179142 ফটো উপলব্ধ	110 নাম : মেকাইল বিশ্বাস পিতার নাম : মোঃ নজরুল ইসলাম বাড়ির নং : n0062 বয়স : 35 লিঙ্গ : পুরুষ	WSC1068246 ফটো উপলব্ধ	111 নাম : মিতা নারগিস স্বামীর নাম : ইসমাইল বিশ্বাস বাড়ির নং : n0062 বয়স : 37 লিঙ্গ : মহিলা	WSC1531425 ফটো উপলব্ধ
112 নাম : ইসমাইল বিশ্বাস পিতার নাম : নজরুল ইসলাম বাড়ির নং : n0062 বয়স : 36 লিঙ্গ : পুরুষ	HVH2768802 ফটো উপলব্ধ	113 নাম : সুরাইয়া বেগম স্বামীর নাম : মোঃ নজরুল ইসলাম বাড়ির নং : n0062 বয়স : 60 লিঙ্গ : মহিলা	WSC2051605 ফটো উপলব্ধ	114 নাম : মোঃ নজরুল ইসলাম পিতার নাম : মোঃ সাদ্দার আলী বিশ্বাস বাড়ির নং : n0062 বয়স : 69 লিঙ্গ : পুরুষ	WB/09/055/372030 ফটো উপলব্ধ
115 নাম : আসমা জাহান পিতার নাম : রফিকুল ইসলাম বাড়ির নং : এন0182 বয়স : 21 লিঙ্গ : মহিলা	WSC2700227 ফটো উপলব্ধ	116 নাম : মোঃ আনারুল ইসলাম পিতার নাম : মোঃ নুরুল ইসলাম বাড়ির নং : n0025 বয়স : 27 লিঙ্গ : পুরুষ	WSC1623198 ফটো উপলব্ধ	117 নাম : মোঃ আজহারুল ইসলাম পিতার নাম : আব্দুর রাজ্জাক বাড়ির নং : n0025 বয়স : 69 লিঙ্গ : পুরুষ	WSC2403525 ফটো উপলব্ধ
118 নাম : সাবিনা ইয়াসমিন পিতার নাম : মোঃ আজহারুল ইসলাম বাড়ির নং : n0025 বয়স : 34 লিঙ্গ : মহিলা	WSC1130160 ফটো উপলব্ধ	119 নাম : রফিকুল ইসলাম পিতার নাম : মোঃ মাইনুল ইসলাম বাড়ির নং : n0182 বয়স : 59 লিঙ্গ : পুরুষ	WSC1879915 ফটো উপলব্ধ	120 নাম : খাইরুলশোখা খাতুন স্বামীর নাম : সাদ্দার আলী বিশ্বাস বাড়ির নং : N0090 বয়স : 26 লিঙ্গ : মহিলা	WSC2355733 ফটো উপলব্ধ

121	HVH1558196	122	HVH1413327	123	HVH2151264
নাম : এলিনা খাতুন স্বামীর নাম : মুইসুদ আহমেদ বাড়ির নং : n0026 বয়স : 45 লিঙ্গ : মহিলা	ফটো উপলব্ধ	নাম : রেজিনা খাতুন স্বামীর নাম : জিন্নাতুল ইসলাম বাড়ির নং : n0083 বয়স : 43 লিঙ্গ : মহিলা	ফটো উপলব্ধ	নাম : ফেরদৌসী খাতুন পিতার নাম : কলিচাঁদ সেখ বাড়ির নং : n0026 বয়স : 45 লিঙ্গ : মহিলা	ফটো উপলব্ধ
124	HVH2510212	125	WSC2355790	126	WB/09/055/444062
নাম : মেরিনা খাতুন স্বামীর নাম : মোঃ বদরুদ্দিন বাড়ির নং : n0132 বয়স : 45 লিঙ্গ : মহিলা	ফটো উপলব্ধ	নাম : নাজরানা খাতুন স্বামীর নাম : মোঃ মেরাজুল ইসলাম বাড়ির নং : N000 বয়স : 38 লিঙ্গ : মহিলা	ফটো উপলব্ধ	নাম : আফরোজা খাতুন স্বামীর নাম : সমীর আলি বাড়ির নং : n0126 বয়স : 62 লিঙ্গ : মহিলা	ফটো উপলব্ধ
127	WSC1878842	128	WSC1881317	129	WSC1852318
নাম : রেশমা খাতুন স্বামীর নাম : মুইসুদ রহমান বাড়ির নং : এন0099 বয়স : 28 লিঙ্গ : মহিলা	ফটো উপলব্ধ	নাম : শুভঙ্কর ঘোষ পিতার নাম : গণপতি ঘোষ বাড়ির নং : এন0013 বয়স : 25 লিঙ্গ : পুরুষ	ফটো উপলব্ধ	নাম : দিবোদু ঘোষ পিতার নাম : রামদেব ঘোষ বাড়ির নং : এন017 বয়স : 26 লিঙ্গ : পুরুষ	ফটো উপলব্ধ
130	WSC1881697	131	HVH2333946	132	WSC1661461
নাম : সুব্রত ঘোষ পিতার নাম : রাজকুমার ঘোষ বাড়ির নং : এন0013 বয়স : 27 লিঙ্গ : পুরুষ	ফটো উপলব্ধ	নাম : শেখর ঘোষ পিতার নাম : পঞ্চনন ঘোষ বাড়ির নং : n0045 বয়স : 42 লিঙ্গ : পুরুষ	ফটো উপলব্ধ	নাম : রিয়া ঘোষ স্বামীর নাম : সুজয় ঘোষ বাড়ির নং : n0142 বয়স : 28 লিঙ্গ : মহিলা	ফটো উপলব্ধ
133	WSC1068113	134	WB/09/055/372066	135	HVH2333961
নাম : প্রসেনজিৎ ঘোষ পিতার নাম : রাজকুমার ঘোষ বাড়ির নং : n0023 বয়স : 34 লিঙ্গ : পুরুষ	ফটো উপলব্ধ	নাম : বিথীকা ঘোষ স্বামীর নাম : সুকদেব ঘোষ বাড়ির নং : n0018 বয়স : 59 লিঙ্গ : মহিলা	ফটো উপলব্ধ	নাম : রীতা ঘোষ স্বামীর নাম : কৃষ্ণ ঘোষ বাড়ির নং : n0019 বয়স : 51 লিঙ্গ : মহিলা	ফটো উপলব্ধ
136	HVH2513703	137	HVH2334001	138	HVH2334019
নাম : পিন্টু ঘোষ পিতার নাম : সহাদেব ঘোষ বাড়ির নং : n0017 বয়স : 39 লিঙ্গ : পুরুষ	ফটো উপলব্ধ	নাম : উজ্জল ঘোষ পিতার নাম : গুরুপদ ঘোষ বাড়ির নং : n0020 বয়স : 47 লিঙ্গ : পুরুষ	ফটো উপলব্ধ	নাম : দিলীপ ঘোষ পিতার নাম : গুরুপদ ঘোষ বাড়ির নং : n0020 বয়স : 45 লিঙ্গ : পুরুষ	ফটো উপলব্ধ
139	HVH2691988	140	HVH2513695	141	WSC1130467
নাম : মামনি ঘোষ স্বামীর নাম : দিলীপ ঘোষ বাড়ির নং : n0020 বয়স : 38 লিঙ্গ : মহিলা	ফটো উপলব্ধ	নাম : সঞ্জয় ঘোষ পিতার নাম : গুরুপদ ঘোষ বাড়ির নং : n0020 বয়স : 38 লিঙ্গ : পুরুষ	ফটো উপলব্ধ	নাম : সঞ্জমী ঘোষ স্বামীর নাম : সঞ্জয় ঘোষ বাড়ির নং : n0020 বয়স : 35 লিঙ্গ : মহিলা	ফটো উপলব্ধ
142	HVH2513638	143	HVH2691970	144	WB/09/055/372069
নাম : সন্ধ্যা ঘোষ স্বামীর নাম : গৌর ঘোষ বাড়ির নং : n0020 বয়স : 40 লিঙ্গ : মহিলা	ফটো উপলব্ধ	নাম : রঞ্জিত ঘোষ পিতার নাম : গুরু পদ ঘোষ বাড়ির নং : n0020 বয়স : 38 লিঙ্গ : পুরুষ	ফটো উপলব্ধ	নাম : গনেশ ঘোষ পিতার নাম : শ্রীচরণ ঘোষ বাড়ির নং : n0021 বয়স : 71 লিঙ্গ : পুরুষ	ফটো উপলব্ধ
145	WB/09/055/372071	146	WB/09/055/372079	147	WB/09/055/372075
নাম : দুঃখু ঘোষ পিতার নাম : শ্রীচরণ ঘোষ বাড়ির নং : n0021 বয়স : 66 লিঙ্গ : পুরুষ	ফটো উপলব্ধ	নাম : সুশীলা ঘোষ স্বামীর নাম : তেনু ঘোষ বাড়ির নং : n0023 বয়স : 81 লিঙ্গ : মহিলা	ফটো উপলব্ধ	নাম : রাজকুমার ঘোষ পিতার নাম : তেনু ঘোষ বাড়ির নং : n0023 বয়স : 61 লিঙ্গ : পুরুষ	ফটো উপলব্ধ
148	WB/09/055/372076	149	WB/09/055/372077	150	WB/09/055/372078
নাম : শীলা ঘোষ স্বামীর নাম : রাজকুমার ঘোষ বাড়ির নং : n0023 বয়স : 56 লিঙ্গ : মহিলা	ফটো উপলব্ধ	নাম : প্রানকুমার ঘোষ পিতার নাম : তেনু ঘোষ বাড়ির নং : n0023 বয়স : 56 লিঙ্গ : পুরুষ	ফটো উপলব্ধ	নাম : গায়ত্রী ঘোষ স্বামীর নাম : প্রানকুমার ঘোষ বাড়ির নং : n0023 বয়স : 49 লিঙ্গ : মহিলা	ফটো উপলব্ধ

151 নাম : ছোটন ঘোষ পিতার নাম: প্রান কুমার ঘোষ বাড়ির নং : n0023 বয়স : 28 লিঙ্গ : পুরুষ	WSC1623123 ফটো উপলব্ধ	152 নাম : রাহুল কুমার ঘোষ পিতার নাম: সমির কুমার ঘোষ বাড়ির নং : এন0098 বয়স : 25 লিঙ্গ : পুরুষ	WSC1848100 ফটো উপলব্ধ	153 নাম : সন্মুখী ঘোষ স্বামীর নাম: বিশ্বজিৎ ঘোষ বাড়ির নং : এন016 বয়স : 35 লিঙ্গ : মহিলা	WSC1852334 ফটো উপলব্ধ
154 নাম : তন্দ্রা ঘোষ পিতার নাম: অমরেন্দ্র নাথ ঘোষ বাড়ির নং : N0098 বয়স : 27 লিঙ্গ : মহিলা	WSC1852946 ফটো উপলব্ধ	155 নাম : রাজকুমার ঘোষ পিতার নাম: রেনুপদ ঘোষ বাড়ির নং : n0013 বয়স : 56 লিঙ্গ : পুরুষ	WSC2403293 ফটো উপলব্ধ	156 নাম : রাজীব ঘোষ পিতার নাম: গণেশ ঘোষ বাড়ির নং : n0013 বয়স : 39 লিঙ্গ : পুরুষ	HVH2333987 ফটো উপলব্ধ
157 নাম : সন্দীপ ঘোষ মায়ের নাম: মৃত হরিপ্রসাদ ঘোষ বাড়ির নং : n0013 বয়স : 37 লিঙ্গ : পুরুষ	WSC0529339 ফটো উপলব্ধ	158 নাম : টিয়াস দাস ঘোষ স্বামীর নাম: রাজিব ঘোষ বাড়ির নং : n0021 বয়স : 36 লিঙ্গ : মহিলা	WSC1068097 ফটো উপলব্ধ	159 নাম : সুজয় ঘোষ পিতার নাম: সুকুমার ঘোষ বাড়ির নং : n0141 বয়স : 35 লিঙ্গ : পুরুষ	WSC1661453 ফটো উপলব্ধ
160 নাম : হীরা ঘোষ স্বামীর নাম: হরিপ্রসাদ ঘোষ বাড়ির নং : n0013 বয়স : 57 লিঙ্গ : মহিলা	WSC2403228 ফটো উপলব্ধ	161 নাম : রুমকী ঘোষ স্বামীর নাম: নিরব ঘোষ বাড়ির নং : এন0037 বয়স : 27 লিঙ্গ : মহিলা	WSC2505410 ফটো উপলব্ধ	Q 162 নাম : সাথী ঘোষ পিতার নাম: সুকুমার ঘোষ বাড়ির নং : বয়স : 33 লিঙ্গ : মহিলা	WSC1661479 ফটো উপলব্ধ
163 নাম : শীতলা ঘোষ স্বামীর নাম: মহাদেব ঘোষ বাড়ির নং : n0016 বয়স : 77 লিঙ্গ : মহিলা	WB/09/055/372061 ফটো উপলব্ধ	164 নাম : কাকলি ঘোষ পিতার নাম: কিশোর ঘোষ বাড়ির নং : n0015 বয়স : 33 লিঙ্গ : মহিলা	WSC1199736 ফটো উপলব্ধ	165 নাম : গৌরী ঘোষ স্বামীর নাম: কিশোর ঘোষ বাড়ির নং : n0015 বয়স : 55 লিঙ্গ : মহিলা	WB/09/055/372059 ফটো উপলব্ধ
166 নাম : কিশোর ঘোষ পিতার নাম: মোহনলাল ঘোষ বাড়ির নং : n0015 বয়স : 66 লিঙ্গ : পুরুষ	WB/09/055/372055 ফটো উপলব্ধ	167 নাম : অলোকা ঘোষ স্বামীর নাম: গনপতি ঘোষ বাড়ির নং : n0013 বয়স : 46 লিঙ্গ : মহিলা	HVH1407923 ফটো উপলব্ধ	168 নাম : গনপতি ঘোষ পিতার নাম: রেনুপদ ঘোষ বাড়ির নং : n0013 বয়স : 53 লিঙ্গ : পুরুষ	WB/09/055/372050 ফটো উপলব্ধ
169 নাম : সত্যিকা ঘোষ স্বামীর নাম: সুকুমার ঘোষ বাড়ির নং : n0013 বয়স : 51 লিঙ্গ : মহিলা	WB/09/055/372049 ফটো উপলব্ধ	170 নাম : সুকুমার ঘোষ পিতার নাম: রেনুপদ ঘোষ বাড়ির নং : n0013 বয়স : 56 লিঙ্গ : পুরুষ	WB/09/055/372048 ফটো উপলব্ধ	171 নাম : অমিত ঘোষ পিতার নাম: রাজকুমার ঘোষ বাড়ির নং : n0013 বয়স : 31 লিঙ্গ : পুরুষ	WSC1480946 ফটো উপলব্ধ
172 নাম : নীরব ঘোষ মায়ের নাম: হীরা ঘোষ বাড়ির নং : n0013 বয়স : 36 লিঙ্গ : পুরুষ	WSC0529347 ফটো উপলব্ধ	173 নাম : রেখা ঘোষ স্বামীর নাম: পঞ্চানন ঘোষ বাড়ির নং : n0045 বয়স : 69 লিঙ্গ : মহিলা	WB/09/055/372081 ফটো উপলব্ধ	174 নাম : লালু ঘোষ পিতার নাম: সহদেব ঘোষ বাড়ির নং : n0017 বয়স : 42 লিঙ্গ : পুরুষ	HVH2150589 ফটো উপলব্ধ
175 নাম : তুলসী ঘোষ স্বামীর নাম: সহদেব ঘোষ বাড়ির নং : n0017 বয়স : 71 লিঙ্গ : মহিলা	WB/09/055/372063 ফটো উপলব্ধ	176 নাম : সুজিত ঘোষ পিতার নাম: মহাদেব ঘোষ বাড়ির নং : n0016 বয়স : 34 লিঙ্গ : পুরুষ	WSC1068071 ফটো উপলব্ধ	177 নাম : বিশ্বজিত ঘোষ পিতার নাম: মহাদেব ঘোষ বাড়ির নং : n0016 বয়স : 43 লিঙ্গ : পুরুষ	HVH2333979 ফটো উপলব্ধ
178 নাম : চুমকি ঘোষ স্বামীর নাম: লালু ঘোষ বাড়ির নং : n0145 বয়স : 34 লিঙ্গ : মহিলা	WSC1661495 ফটো উপলব্ধ	179 নাম : সুমিত্রা ঘোষ স্বামীর নাম: সন্দীপ ঘোষ বাড়ির নং : n0144 বয়স : 32 লিঙ্গ : মহিলা	WSC1661487 ফটো উপলব্ধ	180 নাম : কুন্তল ঘোষ পিতার নাম: অরুণ ঘোষ বাড়ির নং : n0161 বয়স : 26 লিঙ্গ : পুরুষ	WSC1758143 ফটো উপলব্ধ

181 নাম : সুকদেব ঘোষ পিতার নাম: খোকন ঘোষ বাড়ির নং : n0018 বয়স : 63 লিঙ্গ : পুরুষ	WB/09/055/372065	182 নাম : নিকিতা ঘোষ পিতার নাম: উত্তম ঘোষ বাড়ির নং : এন0010 বয়স : 21 লিঙ্গ : মহিলা	WSC2700243	183 নাম : অন্তরা ঘোষ পিতার নাম: সমীর কুমার ঘোষ বাড়ির নং : এন098 বয়স : 22 লিঙ্গ : মহিলা	WSC2591394
184 নাম : রিমি ঘোষ পিতার নাম: উত্তম ঘোষ বাড়ির নং : এন010 বয়স : 23 লিঙ্গ : মহিলা	WSC2591345	185 নাম : প্রিয়াঙ্কা ঘোষ পিতার নাম: আশীষ ঘোষ বাড়ির নং : এন096 বয়স : 22 লিঙ্গ : মহিলা	WSC2591436	186 নাম : মিঠুন ঘোষ পিতার নাম: প্রান কুমার ঘোষ বাড়ির নং : এন0023 বয়স : 36 লিঙ্গ : পুরুষ	WSC1068121
187 নাম : প্রীতি ঘোষ পিতার নাম: রামদেব ঘোষ বাড়ির নং : n0017 বয়স : 30 লিঙ্গ : মহিলা	WSC1531409	188 নাম : সম্পা ঘোষ স্বামীর নাম: রামদেব ঘোষ বাড়ির নং : n0017 বয়স : 46 লিঙ্গ : মহিলা	WSC1432699	189 নাম : অঞ্জু ঘোষ স্বামীর নাম: রঞ্জিত ঘোষ বাড়ির নং : n0020 বয়স : 32 লিঙ্গ : মহিলা	WSC1623255
190 নাম : সুমিত ঘোষ পিতার নাম: রাজ কুমার ঘোষ বাড়ির নং : এন0000 বয়স : 21 লিঙ্গ : পুরুষ	WSC2700078	191 নাম : দীপালী ঘোষ স্বামীর নাম: প্রসেনজীত ঘোষ বাড়ির নং : এন0023 বয়স : 26 লিঙ্গ : মহিলা	WSC1881663	192 নাম : বুবাই ঘোষ পিতার নাম: গৌড় ঘোষ বাড়ির নং : এন001 বয়স : 28 লিঙ্গ : পুরুষ	WSC1846583
193 নাম : পয়েল ঘোষ স্বামীর নাম: মিঠুন ঘোষ বাড়ির নং : এন001 বয়স : 27 লিঙ্গ : মহিলা	WSC1846609	194 নাম : অর্পিতা ঘোষ স্বামীর নাম: রাজকুমার ঘোষ বাড়ির নং : n0013 বয়স : 50 লিঙ্গ : মহিলা	WSC2402899	195 নাম : বাপ্পাদিত্য ঘোষ অন্যান্য: গনেশ ঘোষ বাড়ির নং : এন0021 বয়স : 25 লিঙ্গ : পুরুষ	WSC2530582
196 নাম : বৈশাখী ঘোষ পিতার নাম: সুকুমার ঘোষ বাড়ির নং : এন0013 বয়স : 23 লিঙ্গ : মহিলা	WSC2496925	197 নাম : প্রেয়সী ঘোষ স্বামীর নাম: বিকাশ ঘোষ বাড়ির নং : এন0021 বয়স : 29 লিঙ্গ : মহিলা	WSC1848092	198 নাম : শিখা ঘোষ স্বামীর নাম: উত্তম ঘোষ বাড়ির নং : এন0010 বয়স : 42 লিঙ্গ : মহিলা	HVH2150555
199 নাম : সূচনা ঘোষ পিতার নাম: রুপল ঘোষ বাড়ির নং : n0045 বয়স : 33 লিঙ্গ : মহিলা	WSC1199751	200 নাম : অরুন ঘোষ পিতার নাম: ষষ্টিচরন ঘোষ বাড়ির নং : n0045 বয়স : 57 লিঙ্গ : পুরুষ	WB/09/055/372086	201 নাম : চন্দনা ঘোষ পিতার নাম: রুপল ঘোষ বাড়ির নং : n0045 বয়স : 29 লিঙ্গ : মহিলা	WSC1531391
202 নাম : মালা ঘোষ স্বামীর নাম: রুপল ঘোষ বাড়ির নং : n0045 বয়স : 53 লিঙ্গ : মহিলা	HVH1413186	203 নাম : রুপল ঘোষ পিতার নাম: ষষ্টিচরন ঘোষ বাড়ির নং : n0045 বয়স : 59 লিঙ্গ : পুরুষ	WB/09/055/372085	204 নাম : কৌশিক ঘোষ পিতার নাম: সুপল ঘোষ বাড়ির নং : n0045 বয়স : 33 লিঙ্গ : পুরুষ	WSC1130434
205 নাম : শ্রীমতি ঘোষ স্বামীর নাম: সমীর ঘোষ বাড়ির নং : n0045 বয়স : 40 লিঙ্গ : মহিলা	HVH2693414	206 নাম : সমীর ঘোষ পিতার নাম: পঞ্চানন ঘোষ বাড়ির নং : n0045 বয়স : 51 লিঙ্গ : পুরুষ	WB/09/055/372082	207 নাম : কুশল ঘোষ পিতার নাম: অরুণ ঘোষ বাড়ির নং : এন0045 বয়স : 20 লিঙ্গ : পুরুষ	WSC2764447
208 নাম : নমিতা ঘোষ স্বামীর নাম: সৌতম ঘোষ বাড়ির নং : n0011 বয়স : 50 লিঙ্গ : মহিলা	WSC2799120	209 নাম : মনোজ কুমার ঘোষ পিতার নাম: রাজকুমার ঘোষ বাড়ির নং : n0011 বয়স : 37 লিঙ্গ : পুরুষ	WSC0529263	210 নাম : মিলনী ঘোষ স্বামীর নাম: সঞ্জয় ঘোষ বাড়ির নং : n0010 বয়স : 38 লিঙ্গ : মহিলা	WSC1130152

211 নাম : সঞ্জয় ঘোষ পিতার নাম: সোনাাতন ঘোষ বাড়ির নং : n0010 বয়স : 43 লিঙ্গ : পুরুষ	HVH2513612 ফটো উপলব্ধ	212 নাম : উত্তম ঘোষ পিতার নাম: সোনাাতন ঘোষ বাড়ির নং : n0010 বয়স : 53 লিঙ্গ : পুরুষ	WB/09/055/372043 ফটো উপলব্ধ	213 নাম : কল্পনা ঘোষ স্বামীর নাম: সোনাাতন ঘোষ বাড়ির নং : n0010 বয়স : 73 লিঙ্গ : মহিলা	WB/09/055/372042 ফটো উপলব্ধ
214 নাম : পায়েল ঘোষ পিতার নাম: তাপস কুমার ঘোষ বাড়ির নং : n0008 বয়স : 35 লিঙ্গ : মহিলা	WSC1305895 ফটো উপলব্ধ	215 নাম : অর্চনা ঘোষ স্বামীর নাম: তাপস কুমার ঘোষ বাড়ির নং : n0008 বয়স : 59 লিঙ্গ : মহিলা	WB/09/055/372037 ফটো উপলব্ধ	216 নাম : তাপসকুমার ঘোষ পিতার নাম: দিবাকর ঘোষ বাড়ির নং : n0008 বয়স : 70 লিঙ্গ : পুরুষ	WB/09/055/372036 ফটো উপলব্ধ
217 নাম : পূর্ণিমা চৌধুরী (দাস) স্বামীর নাম: সুমন দাস বাড়ির নং : n0154 বয়স : 36 লিঙ্গ : মহিলা	RVD0998450 ফটো উপলব্ধ	218 নাম : টুম্পা চৌধুরী ঘোষ স্বামীর নাম: অমিত কুমার চৌধুরী বাড়ির নং : n0159 বয়স : 33 লিঙ্গ : মহিলা	WSC1191279 ফটো উপলব্ধ	219 নাম : পূজা জৈন স্বামীর নাম: সৌরভ জৈন বাড়ির নং : এন01 বয়স : 34 লিঙ্গ : মহিলা	WSC1887967 ফটো উপলব্ধ
220 নাম : গৌরব জৈন পিতার নাম: কিশোর কুমার জৈন বাড়ির নং : N0113 বয়স : 24 লিঙ্গ : পুরুষ	WSC2355642 ফটো উপলব্ধ	221 নাম : রিষভ জৈন পিতার নাম: অরুণ কুমার জৈন বাড়ির নং : এন01 বয়স : 30 লিঙ্গ : পুরুষ	WSC1887942 ফটো উপলব্ধ	222 নাম : আঁচল জৈন পিতার নাম: মনোজ কুমার জৈন বাড়ির নং : এন00110 বয়স : 26 লিঙ্গ : মহিলা	WSC1846567 ফটো উপলব্ধ
223 নাম : মনীষ কুমার জৈন পিতার নাম: প্রদীপ কুমার জৈন বাড়ির নং : এন001 বয়স : 42 লিঙ্গ : পুরুষ	WSC1847193 ফটো উপলব্ধ	224 নাম : সারিকা জৈন স্বামীর নাম: অমিত কুমার জৈন বাড়ির নং : এন001 বয়স : 41 লিঙ্গ : মহিলা	WSC1848084 ফটো উপলব্ধ	225 নাম : রজনী তাতেড় স্বামীর নাম: রাজেন্দ্র কুমার তাতেড় বাড়ির নং : n0057 বয়স : 63 লিঙ্গ : মহিলা	WSC2401859 ফটো উপলব্ধ
226 নাম : রাকেশ তাতেড় পিতার নাম: রাজেন্দ্র কুমার তাতেড় বাড়ির নং : n0057 বয়স : 41 লিঙ্গ : পুরুষ	HVH2334084 ফটো উপলব্ধ	227 নাম : রাজেন্দ্র কুমার তাতেড় পিতার নাম: চাঁদমল তাতেড় বাড়ির নং : n0057 বয়স : 69 লিঙ্গ : পুরুষ	HVH2150688 ফটো উপলব্ধ	228 নাম : রাজেশ তাতেড় পিতার নাম: রাজেন্দ্র কুমার তাতেড় বাড়ির নং : n0057 বয়স : 33 লিঙ্গ : পুরুষ	WSC1130483 ফটো উপলব্ধ
229 নাম : প্রীতি দত্ত পিতার নাম: প্রবীর দত্ত বাড়ির নং : এন0 বয়স : 22 লিঙ্গ : মহিলা	WSC2591295 ফটো উপলব্ধ	230 নাম : গোপাল দাস পিতার নাম: চন্দন দাস বাড়ির নং : এন0107 বয়স : 24 লিঙ্গ : পুরুষ	WSC2530590 ফটো উপলব্ধ	Q 231 নাম : মনোজ দাস পিতার নাম: আনন্দ দাস বাড়ির নং : এন0064 বয়স : 24 লিঙ্গ : পুরুষ	WSC2497329 ফটো উপলব্ধ
232 নাম : পুলক কান্তি দাস পিতার নাম: সুশীল কুমার দাস বাড়ির নং : n0028 বয়স : 46 লিঙ্গ : পুরুষ	HVH1407303 ফটো উপলব্ধ	233 নাম : অরুণ দাস পিতার নাম: তারাপদ দাস বাড়ির নং : n0014 বয়স : 62 লিঙ্গ : পুরুষ	HVH2334159 ফটো উপলব্ধ	234 নাম : জয়ন্ত দাস মায়ের নাম: আদ্রা দাস বাড়ির নং : n0014 বয়স : 43 লিঙ্গ : পুরুষ	HVH2513562 ফটো উপলব্ধ
235 নাম : বিজয় দাস পিতার নাম: আনন্দ দাস বাড়ির নং : এন064 বয়স : 25 লিঙ্গ : পুরুষ	WSC1847169 ফটো উপলব্ধ	236 নাম : রিয়া দাস পিতার নাম: অরুণ দাস বাড়ির নং : এন0000 বয়স : 24 লিঙ্গ : মহিলা	WSC2475978 ফটো উপলব্ধ	237 নাম : শ্রেয়া দাস পিতার নাম: ভবতোষ কুমার দাস বাড়ির নং : এন0123 বয়স : 23 লিঙ্গ : মহিলা	WSC2475952 ফটো উপলব্ধ
238 নাম : আদ্র দাস স্বামীর নাম: ভাগবত দাস বাড়ির নং : n0014 বয়স : 72 লিঙ্গ : মহিলা	WSC2402824 ফটো উপলব্ধ	239 নাম : জগন্নাথ দাস পিতার নাম: তারাপদ দাস বাড়ির নং : n0014 বয়স : 66 লিঙ্গ : পুরুষ	WB/09/055/372107 ফটো উপলব্ধ	240 নাম : বাসন্তী দাস স্বামীর নাম: জগন্নাথ দাস বাড়ির নং : n0014 বয়স : 59 লিঙ্গ : মহিলা	WB/09/055/372108 ফটো উপলব্ধ

241 নাম : জয়ন্তী দাস স্বামীর নাম: অরুণ দাস বাড়ির নং : n0014 বয়স : 51 লিঙ্গ : মহিলা	WB/09/055/372109	ফটো উপলব্ধ	242 নাম : বিপ্লব দাস পিতার নাম: অরুণ দাস বাড়ির নং : n0014 বয়স : 32 লিঙ্গ : পুরুষ	WSC1199710	ফটো উপলব্ধ	243 নাম : উষারানী দাস স্বামীর নাম: সুশীল কুমার দাস বাড়ির নং : n0028 বয়স : 71 লিঙ্গ : মহিলা	WB/09/055/372114	ফটো উপলব্ধ
244 নাম : তরুণ কুমার দাস পিতার নাম: সুশীল কুমার দাস বাড়ির নং : n0028 বয়স : 52 লিঙ্গ : পুরুষ	WB/09/055/372115	ফটো উপলব্ধ	245 নাম : অনন্দ দাস পিতার নাম: ফতে দাস বাড়ির নং : n0064 বয়স : 57 লিঙ্গ : পুরুষ	HVH1412949	ফটো উপলব্ধ	246 নাম : শিখা দাস স্বামীর নাম: অনন্দ দাস বাড়ির নং : বয়স : 43 লিঙ্গ : মহিলা	HVH2631026	ফটো উপলব্ধ
247 নাম : সুজাতা দাস স্বামীর নাম: ভবতোষ কুমার দাস বাড়ির নং : n0124 বয়স : 46 লিঙ্গ : মহিলা	HVH2629277	ফটো উপলব্ধ	248 নাম : প্রতিমা দাস স্বামীর নাম: বুদ্ধদেব দাস বাড়ির নং : n0014 বয়স : 56 লিঙ্গ : মহিলা	WSC2625192	ফটো উপলব্ধ	249 নাম : সুশীলকুমার দাস পিতার নাম: আশুতোষ দাস বাড়ির নং : n0028 বয়স : 79 লিঙ্গ : পুরুষ	WB/09/055/372113	ফটো উপলব্ধ
250 নাম : ভবতোষ কুমার দাস পিতার নাম: ননী গোপাল দাস বাড়ির নং : n0123 বয়স : 61 লিঙ্গ : পুরুষ	WB/09/055/354498	ফটো উপলব্ধ	251 নাম : সৌমজিৎ ধর পিতার নাম: সন্দীপ ধর বাড়ির নং : n0036 বয়স : 31 লিঙ্গ : পুরুষ	WSC1432749	ফটো উপলব্ধ	252 নাম : মানিক ধর পিতার নাম: গঙ্গাচরন ধর বাড়ির নং : n0032 বয়স : 69 লিঙ্গ : পুরুষ	WB/09/055/372136	ফটো উপলব্ধ
253 নাম : গীতা ধর স্বামীর নাম: শশাঙ্ক শেখর ধর বাড়ির নং : n0032 বয়স : 73 লিঙ্গ : মহিলা	WB/09/055/372134	ফটো উপলব্ধ	254 নাম : অজিত ধর পিতার নাম: গঙ্গাচরন ধর বাড়ির নং : n0032 বয়স : 62 লিঙ্গ : পুরুষ	WB/09/055/372139	ফটো উপলব্ধ	255 নাম : সুপর্ণা ধর স্বামীর নাম: সুনীল ধর বাড়ির নং : n0037 বয়স : 66 লিঙ্গ : মহিলা	WB/09/055/372126	ফটো উপলব্ধ
256 নাম : চৈতালী ধর স্বামীর নাম: অজিত ধর বাড়ির নং : n0032 বয়স : 52 লিঙ্গ : মহিলা	HVH2150787	ফটো উপলব্ধ	257 নাম : কবিতা ধর স্বামীর নাম: মানিক ধর বাড়ির নং : n0032 বয়স : 63 লিঙ্গ : মহিলা	WB/09/055/372137	ফটো উপলব্ধ	258 নাম : সন্দীপ ধর পিতার নাম: বিনয় ধর বাড়ির নং : দক্ষিণ সুদর্শনগঞ্জ বয়স : 60 লিঙ্গ : পুরুষ	WSC2633329	ফটো উপলব্ধ
259 নাম : কাকলী ধর স্বামীর নাম: সন্দীপ ধর বাড়ির নং : n0036 বয়স : 55 লিঙ্গ : মহিলা	WSC2633311	ফটো উপলব্ধ	260 নাম : অমিত কুমার ধর পিতার নাম: সুনীল কুমার ধর বাড়ির নং : n0037 বয়স : 48 লিঙ্গ : পুরুষ	WB/09/055/372127	ফটো উপলব্ধ	261 নাম : দিপালী ধর পিতার নাম: গঙ্গা চরন ধর ধর বাড়ির নং : n0032 বয়স : 65 লিঙ্গ : মহিলা	WSC2150639	ফটো উপলব্ধ
262 নাম : সুধা দাস স্বামীর নাম: সৌমজিৎ ধর বাড়ির নং : এন0036 বয়স : 29 লিঙ্গ : মহিলা	SQP1601095	ফটো উপলব্ধ	263 নাম : সৌরিন ধর পিতার নাম: সন্দীপ ধর বাড়ির নং : এন0036 বয়স : 23 লিঙ্গ : পুরুষ	WSC2530699	ফটো উপলব্ধ	264 নাম : সত্যপ্রিয় ধর পিতার নাম: বামাচরন ধর বাড়ির নং : n0067 বয়স : 68 লিঙ্গ : পুরুষ	WSC2401933	ফটো উপলব্ধ
265 নাম : অর্ধ তনু ধর পিতার নাম: অজিত কুমার ধর বাড়ির নং : n0032 বয়স : 28 লিঙ্গ : পুরুষ	WSC1623172	ফটো উপলব্ধ	266 নাম : সুনন্দা ধর স্বামীর নাম: সুপ্রিয় ধর বাড়ির নং : n0164 বয়স : 31 লিঙ্গ : মহিলা	WSC1758176	ফটো উপলব্ধ	267 নাম : সুপ্রিয় ধর পিতার নাম: সত্যপ্রিয় ধর বাড়ির নং : n0067 বয়স : 37 লিঙ্গ : পুরুষ	WSC0925982	ফটো উপলব্ধ
268 নাম : সমিত কুমার ধর পিতার নাম: সুনীল ধর বাড়ির নং : n0037 বয়স : 45 লিঙ্গ : পুরুষ	HVH2334191	ফটো উপলব্ধ	269 নাম : পারমিতা সেন (ধর) স্বামীর নাম: অমিত ধর বাড়ির নং : n0036 বয়স : 43 লিঙ্গ : মহিলা	WSC1531482	ফটো উপলব্ধ	270 নাম : চন্দনা ধর স্বামীর নাম: সত্যপ্রিয় ধর বাড়ির নং : n0067 বয়স : 62 লিঙ্গ : মহিলা	WB/09/055/372129	ফটো উপলব্ধ

271	WSC1305812	ফটো উপলব্ধ	নাম : সুব্রত ধর পিতার নাম: সত্যপ্রিয় ধর বাড়ির নং : n0067 বয়স : 31 লিঙ্গ : পুরুষ
272	WSC1846534	ফটো উপলব্ধ	নাম : মাহাবুব পারভিন পিতার নাম: আমিনুল ইসলাম বাড়ির নং : N001 বয়স : 27 লিঙ্গ : মহিলা
273	WSC2355576	ফটো উপলব্ধ	নাম : নীলভ পাল পিতার নাম: নিতাই পাল বাড়ির নং : N0038 বয়স : 24 লিঙ্গ : পুরুষ
274	WB/09/055/372146	ফটো উপলব্ধ	নাম : তরুণ কুমার পাল পিতার নাম: বিশ্বনাথ পাল বাড়ির নং : n0038 বয়স : 49 লিঙ্গ : পুরুষ
275	WSC1432772	ফটো উপলব্ধ	নাম : অনিন্দিতা মজুমদার পাল স্বামীর নাম: তরুণ কুমার পাল বাড়ির নং : n0038 বয়স : 33 লিঙ্গ : মহিলা
276	WSC1130178	ফটো উপলব্ধ	নাম : সুনিতা পাল দত্ত স্বামীর নাম: অপূর্ব পাল বাড়ির নং : n0038 বয়স : 38 লিঙ্গ : মহিলা
277	WSC1623180	ফটো উপলব্ধ	নাম : অনিকেত পাল পিতার নাম: নিতাই পাল বাড়ির নং : n0038 বয়স : 29 লিঙ্গ : পুরুষ
278	WB/09/055/372145	ফটো উপলব্ধ	নাম : অপূর্ব পাল পিতার নাম: বিশ্বনাথ পাল বাড়ির নং : n0038 বয়স : 51 লিঙ্গ : পুরুষ
279	HVH2334217	ফটো উপলব্ধ	নাম : রুমা পাল স্বামীর নাম: গৌর পাল বাড়ির নং : n0038 বয়স : 46 লিঙ্গ : মহিলা
280	WB/09/055/372144	ফটো উপলব্ধ	নাম : গৌর পাল পিতার নাম: বিশ্বনাথ পাল বাড়ির নং : n0038 বয়স : 53 লিঙ্গ : পুরুষ
281	WB/09/055/372143	ফটো উপলব্ধ	নাম : নুপুর পাল স্বামীর নাম: নিতাই পাল বাড়ির নং : n0038 বয়স : 50 লিঙ্গ : মহিলা
282	WB/09/055/372142	ফটো উপলব্ধ	নাম : নিতাই পাল পিতার নাম: বিশ্বনাথ পাল বাড়ির নং : n0038 বয়স : 55 লিঙ্গ : পুরুষ
283	WB/09/055/372141	ফটো উপলব্ধ	নাম : আলোকালী পাল স্বামীর নাম: বিশ্বনাথ পাল বাড়ির নং : n0038 বয়স : 79 লিঙ্গ : মহিলা
284	WSC2708584	ফটো উপলব্ধ	নাম : বিক্রম রাজ পাল পিতার নাম: গোড় পাল বাড়ির নং : এন0038 বয়স : 22 লিঙ্গ : পুরুষ
285	HVH2630697	ফটো উপলব্ধ	নাম : মোসাঃ জামাতুল ফেরদৌসী স্বামীর নাম: মোঃ মিরকাসিম বাড়ির নং : n0139 বয়স : 50 লিঙ্গ : মহিলা
286	WSC1623230	ফটো উপলব্ধ	নাম : সোমা দাস বসাক স্বামীর নাম: সুদীপ্ত কুমার বসাক বাড়ির নং : n0040 বয়স : 38 লিঙ্গ : মহিলা
287	WB/09/055/372151	ফটো উপলব্ধ	নাম : অরুণ বসাক পিতার নাম: রবীন্দ্রনাথ বসাক বাড়ির নং : n0040 বয়স : 69 লিঙ্গ : পুরুষ
288	WB/09/055/372152	ফটো উপলব্ধ	নাম : শঙ্করী বসাক স্বামীর নাম: অরুণ বসাক বাড়ির নং : n0040 বয়স : 63 লিঙ্গ : মহিলা
289	HVH1408566	ফটো উপলব্ধ	নাম : সুদীপ্ত কুমার বসাক পিতার নাম: অরুণ বসাক বাড়ির নং : n0040 বয়স : 47 লিঙ্গ : পুরুষ
290	WSC2164648	ফটো উপলব্ধ	নাম : অনুপ কুমার বসাক পিতার নাম: অরুণ কুমার বসাক বাড়ির নং : n0040 বয়স : 51 লিঙ্গ : পুরুষ
291	WSC0925966	ফটো উপলব্ধ	নাম : রুবাইয়া ইসলাম স্বামীর নাম: মোঃ মাদুন নবি বাড়ির নং : n0024 বয়স : 35 লিঙ্গ : মহিলা
292	WSC1941210	ফটো উপলব্ধ	নাম : নাইমা বেগম স্বামীর নাম: মোঃ ফাকরুল ইসলাম বাড়ির নং : n0024 বয়স : 63 লিঙ্গ : মহিলা
293	WB/09/055/372156	ফটো উপলব্ধ	নাম : স্বপনকুমার ভৌমিক পিতার নাম: নগেন্দ্র ভৌমিক বাড়ির নং : n0030 বয়স : 71 লিঙ্গ : পুরুষ
294	WB/09/055/372157	ফটো উপলব্ধ	নাম : জয়ন্তী ভৌমিক স্বামীর নাম: স্বপন ভৌমিক বাড়ির নং : n0030 বয়স : 63 লিঙ্গ : মহিলা
295	WSC1199769	ফটো উপলব্ধ	নাম : পিয়াল মজুমদার পিতার নাম: পার্থ মজুমদার বাড়ির নং : n0030 বয়স : 34 লিঙ্গ : পুরুষ
296	WB/09/055/357763	ফটো উপলব্ধ	নাম : পার্থ মজুমদার পিতার নাম: শম্ভুচরন মজুমদার বাড়ির নং : n0003 বয়স : 73 লিঙ্গ : পুরুষ
297	WB/09/055/357764	ফটো উপলব্ধ	নাম : অঞ্জনা মজুমদার স্বামীর নাম: পার্থ মজুমদার বাড়ির নং : n0003 বয়স : 58 লিঙ্গ : মহিলা
298	WB/09/055/357761	ফটো উপলব্ধ	নাম : আনু মজুমদার স্বামীর নাম: মুকুল মজুমদার বাড়ির নং : n0003 বয়স : 69 লিঙ্গ : মহিলা
299	HVH2334258	ফটো উপলব্ধ	নাম : পরাগ প্রতিম মজুমদার পিতার নাম: পার্থ প্রতিম মজুমদার বাড়ির নং : n0003 বয়স : 41 লিঙ্গ : পুরুষ
300	WSC1623263	ফটো উপলব্ধ	নাম : বিউটি মজুমদার রায় স্বামীর নাম: পরাগ প্রতিম মজুমদার বাড়ির নং : n0003 বয়স : 33 লিঙ্গ : মহিলা

301	WSC1846542	ফটো উপলব্ধ	302	WSC2700292	ফটো উপলব্ধ	303	WSC1758184	ফটো উপলব্ধ
নাম : মেরিনা রহমান পিতার নাম: আতাউর রহমান বাড়ির নং : এন087 বয়স : 36 লিঙ্গ : মহিলা			নাম : রায়হান বিশ্বাস পিতার নাম: ফাকরুল ইসলাম বাড়ির নং : এন0087 বয়স : 21 লিঙ্গ : পুরুষ			নাম : মোঃ মসিউর রহমান রহমান পিতার নাম: মোঃ আইনুল হক বাড়ির নং : n0165 বয়স : 26 লিঙ্গ : পুরুষ		
304	WSC1887926	ফটো উপলব্ধ	305	HVH2513596	ফটো উপলব্ধ	306	WSC1880970	ফটো উপলব্ধ
নাম : নিমগ্ন রায় পিতার নাম: প্রতুল রায় বাড়ির নং : এন07 বয়স : 26 লিঙ্গ : পুরুষ			নাম : মিতা রায় স্বামীর নাম: গৌরাজ রায় বাড়ির নং : n0027 বয়স : 38 লিঙ্গ : মহিলা			নাম : আকাশ রায় পিতার নাম: বিধান রায় বাড়ির নং : এন0027 বয়স : 25 লিঙ্গ : পুরুষ		
307	WB/09/055/372166	ফটো উপলব্ধ	308	HVH2334316	ফটো উপলব্ধ	309	WB/09/055/372167	ফটো উপলব্ধ
নাম : প্রতুল রায় পিতার নাম: সদানন্দ রায় বাড়ির নং : n0007 বয়স : 59 লিঙ্গ : পুরুষ			নাম : স্বপ্না রায় স্বামীর নাম: প্রতুল রায় বাড়ির নং : n0007 বয়স : 48 লিঙ্গ : মহিলা			নাম : রাহুল রায় পিতার নাম: সদানন্দ রায় বাড়ির নং : n0007 বয়স : 57 লিঙ্গ : পুরুষ		
310	WSC1929421	ফটো উপলব্ধ	311	WSC2402675	ফটো উপলব্ধ	312	WSC2476018	ফটো উপলব্ধ
নাম : মৃদুল কুমার রায় পিতার নাম: সদানন্দ রায় বাড়ির নং : n0007 বয়স : 66 লিঙ্গ : পুরুষ			নাম : শ্রীদাম রায় পিতার নাম: ভীম রায় বাড়ির নং : n0027 বয়স : 48 লিঙ্গ : পুরুষ			নাম : সন্দীপ রায় পিতার নাম: বিধান রায় বাড়ির নং : এন0027 বয়স : 24 লিঙ্গ : পুরুষ		
313	WSC1305887	ফটো উপলব্ধ	314	WSC1130459	ফটো উপলব্ধ	315	HVH2251668	ফটো উপলব্ধ
নাম : ঝুমা ভকত (সাও) স্বামীর নাম: অনিরুদ্ধ সাও বাড়ির নং : n0027 বয়স : 33 লিঙ্গ : মহিলা			নাম : কাকুলি রায় স্বামীর নাম: শ্রীদাম রায় বাড়ির নং : n0027 বয়স : 34 লিঙ্গ : মহিলা			নাম : সুমিত্রা রায় স্বামীর নাম: বিধান রায় বাড়ির নং : n0027 বয়স : 42 লিঙ্গ : মহিলা		
316	WB/09/055/372174	ফটো উপলব্ধ	317	WB/09/055/372172	ফটো উপলব্ধ	318	HVH2334282	ফটো উপলব্ধ
নাম : বিধান রায় পিতার নাম: ভীম রায় বাড়ির নং : n0027 বয়স : 51 লিঙ্গ : পুরুষ			নাম : প্রতিমা রায় স্বামীর নাম: ভীম রায় বাড়ির নং : n0027 বয়স : 70 লিঙ্গ : মহিলা			নাম : সৌগত রায় পিতার নাম: নিলয়ানন্দ রায় বাড়ির নং : n0009 বয়স : 57 লিঙ্গ : পুরুষ		
319	WSC1929355	ফটো উপলব্ধ	320	HVH2768836	ফটো উপলব্ধ	321	WSC2012185	ফটো উপলব্ধ
নাম : রত্না রায় স্বামীর নাম: মৃদুল কুমার রায় বাড়ির নং : n0007 বয়স : 53 লিঙ্গ : মহিলা			নাম : শৌভিক লালা পিতার নাম: জীবেন্দ্রনাথ লালা বাড়ির নং : n0053 বয়স : 37 লিঙ্গ : পুরুষ			নাম : বেলা লালা স্বামীর নাম: জীবেন্দ্রনাথ লালা বাড়ির নং : n0053 বয়স : 69 লিঙ্গ : মহিলা		
322	WSC1531474	ফটো উপলব্ধ	323	WB/09/055/372189	ফটো উপলব্ধ	324	WB/09/055/372187	ফটো উপলব্ধ
নাম : অর্পিতা (ঝা) লালা স্বামীর নাম: শৌভিক লালা বাড়ির নং : n0053 বয়স : 35 লিঙ্গ : মহিলা			নাম : অভিজিত লালা পিতার নাম: জীতেন্দ্র লালা বাড়ির নং : n0053 বয়স : 54 লিঙ্গ : পুরুষ			নাম : শান্তি লালা স্বামীর নাম: জীতেন্দ্র লালা বাড়ির নং : n0053 বয়স : 71 লিঙ্গ : মহিলা		
325	WSC1846617	ফটো উপলব্ধ	326	WSC2176212	ফটো উপলব্ধ	327	WSC2530608	ফটো উপলব্ধ
নাম : সীমা সর্দার হালদার স্বামীর নাম: প্রবীর হালদার বাড়ির নং : N022 বয়স : 29 লিঙ্গ : মহিলা			নাম : অনিরুদ্ধ সাও পিতার নাম: অরুণ কুমার সাও বাড়ির নং : n0055 বয়স : 49 লিঙ্গ : পুরুষ			নাম : পূজা জয়সোয়াল সাও স্বামীর নাম: অভিজিৎ সাও বাড়ির নং : এন0055 বয়স : 33 লিঙ্গ : মহিলা		
328	HVH1408129	ফটো উপলব্ধ	329	WSC2173623	ফটো উপলব্ধ	330	WSC2355758	ফটো উপলব্ধ
নাম : অভিজিত সাও পিতার নাম: অরুণ কুমার সাও বাড়ির নং : n0055 বয়স : 43 লিঙ্গ : পুরুষ			নাম : তিলোত্তমা সাও স্বামীর নাম: অরুণ সাও বাড়ির নং : n0055 বয়স : 67 লিঙ্গ : মহিলা			নাম : সারমিনা খাতুন স্বামীর নাম: মুস্তাফিজুর রহমান আনসারি বাড়ির নং : N0058 বয়স : 24 লিঙ্গ : মহিলা		

331	WSC1623149	নাম : বৈশাখী সাহা পিতার নাম: সুরত সাহা বাড়ির নং : n0034 বয়স : 28 লিঙ্গ : মহিলা	ফটো উপলব্ধ	332	WB/09/055/372130	নাম : কেশব চন্দ্র ধর পিতার নাম: বামাচরণ ধর বাড়ির নং : n0049 বয়স : 72 লিঙ্গ : পুরুষ	ফটো উপলব্ধ	333	WSC1986082	নাম : মোঃ নাসিরুদ্দিন আনসারি পিতার নাম: মোঃ আবুল হাসান আনসারি বাড়ির নং : n0058 বয়স : 56 লিঙ্গ : পুরুষ	ফটো উপলব্ধ
334	HVH2334209	নাম : রানা ধর পিতার নাম: কেশব ধর বাড়ির নং : n0049 বয়স : 46 লিঙ্গ : পুরুষ	ফটো উপলব্ধ	335	HVH1408533	নাম : গীতা ধর স্বামীর নাম: কেশব ধর বাড়ির নং : n0049 বয়স : 61 লিঙ্গ : মহিলা	ফটো উপলব্ধ	336	HVH1408814	নাম : জ্যোত্সনা সাহা স্বামীর নাম: শিশির কুমার সাহা বাড়ির নং : n0054 বয়স : 64 লিঙ্গ : মহিলা	ফটো উপলব্ধ
337	HVH0725275	নাম : শিশির কুমার সাহা পিতার নাম: প্রমথনাথ সাহা বাড়ির নং : n0054 বয়স : 70 লিঙ্গ : পুরুষ	ফটো উপলব্ধ	338	JRG1432657	নাম : শুভাশীষ সাহা পিতার নাম: শ্রী কার্তিক প্রসাদ সাহা বাড়ির নং : এন00 বয়স : 62 লিঙ্গ : পুরুষ	ফটো উপলব্ধ	339	WSC2728020	নাম : ধীরাজ কুমার সাহা পিতার নাম: কল্যান কুমার সাহা বাড়ির নং : n0051 বয়স : 51 লিঙ্গ : পুরুষ	ফটো উপলব্ধ
340	WSC2726933	নাম : সুকুমার সাহা পিতার নাম: সতীনাথ সাহা বাড়ির নং : n0052 বয়স : 68 লিঙ্গ : পুরুষ	ফটো উপলব্ধ	341	WSC1688399	নাম : রিঘভ সাহা পিতার নাম: শঙ্করনাথ সাহা বাড়ির নং : n0155 বয়স : 27 লিঙ্গ : পুরুষ	ফটো উপলব্ধ	342	WSC1432731	নাম : সুরভি সাহা পিতার নাম: শুভাশীষ সাহা বাড়ির নং : n0042 বয়স : 31 লিঙ্গ : মহিলা	ফটো উপলব্ধ
343	WB/09/055/372241	নাম : স্বপন কুমার সাহা পিতার নাম: সতীনাথ সাহা বাড়ির নং : n0052 বয়স : 72 লিঙ্গ : পুরুষ	ফটো উপলব্ধ	344	WSC0530634	নাম : সুভজিত সাহা পিতার নাম: সুনীল কুমার সাহা বাড়ির নং : n0052 বয়স : 38 লিঙ্গ : পুরুষ	ফটো উপলব্ধ	345	WB/09/055/372243	নাম : রুপসী সাহা স্বামীর নাম: সুজিত কুমার সাহা বাড়ির নং : n0052 বয়স : 57 লিঙ্গ : মহিলা	ফটো উপলব্ধ
346	WSC2807865	নাম : শিপ্রা সাহা স্বামীর নাম: সুকুমার সাহা বাড়ির নং : n0052 বয়স : 63 লিঙ্গ : মহিলা	ফটো উপলব্ধ	347	HVH2796233	নাম : রুমা সাহা স্বামীর নাম: সুভজিত সাহা বাড়ির নং : এন0052 বয়স : 38 লিঙ্গ : মহিলা	ফটো উপলব্ধ	348	WSC2530640	নাম : শুভদীপ সাহা পিতার নাম: শুভাশীষ সাহা বাড়ির নং : এন0042 বয়স : 23 লিঙ্গ : পুরুষ	ফটো উপলব্ধ
349	WSC2372589	নাম : দেবশীষ সাহা পিতার নাম: কার্তিক প্রসাদ সাহা বাড়ির নং : n0042 বয়স : 65 লিঙ্গ : পুরুষ	ফটো উপলব্ধ	350	HVH1407535	নাম : সাবেরা আনসারী স্বামীর নাম: মোঃ নাসিরুদ্দিন আনসারী বাড়ির নং : n0058 বয়স : 45 লিঙ্গ : মহিলা	ফটো উপলব্ধ	351	WB/09/055/372233	নাম : মৌসুমী সাহা স্বামীর নাম: শম্ভুনাথ সাহা বাড়ির নং : n0046 বয়স : 53 লিঙ্গ : মহিলা	ফটো উপলব্ধ
352	WSC2811164	নাম : শম্ভু নাথ সাহা পিতার নাম: মুরারী মোহন সাহা বাড়ির নং : n0046 বয়স : 61 লিঙ্গ : পুরুষ	ফটো উপলব্ধ	353	WSC1432756	নাম : বিনিত কুমার সাহা পিতার নাম: বিশ্বনাথ সাহা বাড়ির নং : n0046 বয়স : 33 লিঙ্গ : পুরুষ	ফটো উপলব্ধ	354	WSC2397644	নাম : পদ্মা সাহা স্বামীর নাম: দেবশীষ সাহা বাড়ির নং : n0042 বয়স : 59 লিঙ্গ : মহিলা	ফটো উপলব্ধ
355	WSC0937912	নাম : সুমিত কুমার সাহা পিতার নাম: শম্ভুনাথ সাহা বাড়ির নং : n0046 বয়স : 36 লিঙ্গ : পুরুষ	ফটো উপলব্ধ	356	WSC1130186	নাম : দেবজ্যোতি সাহা পিতার নাম: দেবশীষ সাহা বাড়ির নং : এন0042 বয়স : 36 লিঙ্গ : পুরুষ	ফটো উপলব্ধ	357	WSC1432764	নাম : প্রিয়াঙ্কা সাহা পিতার নাম: শম্ভুনাথ সাহা বাড়ির নং : n0046 বয়স : 30 লিঙ্গ : মহিলা	ফটো উপলব্ধ
358	WB/09/055/372240	নাম : তপতী সাহা স্বামীর নাম: সুনীল কুমার সাহা বাড়ির নং : n0052 বয়স : 69 লিঙ্গ : মহিলা	ফটো উপলব্ধ	359	WB/09/055/372239	নাম : সুনীল কুমার সাহা পিতার নাম: সতীনাথ সাহা বাড়ির নং : n0052 বয়স : 76 লিঙ্গ : পুরুষ	ফটো উপলব্ধ	Q 360	WB/09/055/372237	নাম : অনুভা সাহা স্বামীর নাম: প্রশান্ত কুমার সাহা বাড়ির নং : বয়স : 75 লিঙ্গ : মহিলা	ফটো উপলব্ধ

361 নাম : প্রশান্ত কুমার সাহা পিতার নাম: সতীনাথ সাহা বাড়ির নং : n0052 বয়স : 84 লিঙ্গ : পুরুষ	WSC1989086 ফটো উপলব্ধ	362 নাম : মৌমিতা সাহা স্বামীর নাম: ধীরাজ কুমার সাহা বাড়ির নং : n0051 বয়স : 43 লিঙ্গ : মহিলা	WSC1305879 ফটো উপলব্ধ	363 নাম : প্রিয়ান্বিতা সাহা স্বামীর নাম: বিরাজ কুমার সাহা বাড়ির নং : n0051 বয়স : 33 লিঙ্গ : মহিলা	WSC1305861 ফটো উপলব্ধ
364 নাম : বিরাজ কুমার সাহা পিতার নাম: কল্যান কুমার সাহা বাড়ির নং : n0051 বয়স : 46 লিঙ্গ : পুরুষ	HVH1407352 ফটো উপলব্ধ	365 নাম : শ্যামলী সাহা স্বামীর নাম: কল্যান কুমার সাহা বাড়ির নং : n0051 বয়স : 69 লিঙ্গ : মহিলা	WSC2807147 ফটো উপলব্ধ	366 নাম : বিজয় সাহা পিতার নাম: বিশ্বনাথ সাহা বাড়ির নং : n0046 বয়স : 36 লিঙ্গ : পুরুষ	WSC1130194 ফটো উপলব্ধ
367 নাম : মিতা সাহা স্বামীর নাম: বিশ্বনাথ সাহা বাড়ির নং : n0046 বয়স : 59 লিঙ্গ : মহিলা	WB/09/055/372231 ফটো উপলব্ধ	368 নাম : বিশ্বনাথ সাহা পিতার নাম: মুরারী মোহন সাহা বাড়ির নং : n0046 বয়স : 66 লিঙ্গ : পুরুষ	WB/09/055/372230 ফটো উপলব্ধ	369 নাম : বিশাল সাহা পিতার নাম: তারকনাথ সাহা বাড়ির নং : n0046 বয়স : 41 লিঙ্গ : পুরুষ	WSC1068204 ফটো উপলব্ধ
370 নাম : তাপস সাহা পিতার নাম: তারকনাথ সাহা বাড়ির নং : n0046 বয়স : 43 লিঙ্গ : পুরুষ	HVH2150902 ফটো উপলব্ধ	371 নাম : লীলা সাহা স্বামীর নাম: তারকনাথ সাহা বাড়ির নং : n0046 বয়স : 61 লিঙ্গ : মহিলা	WB/09/055/372229 ফটো উপলব্ধ	372 নাম : পুতুল সাহা স্বামীর নাম: রতনলাল সাহা বাড়ির নং : n0035 বয়স : 76 লিঙ্গ : মহিলা	WB/09/055/372200 ফটো উপলব্ধ
373 নাম : রতনলাল সাহা পিতার নাম: রামধনী রাম সাহা বাড়ির নং : n0035 বয়স : 83 লিঙ্গ : পুরুষ	WB/09/055/372199 ফটো উপলব্ধ	374 নাম : মিঠু সাহা স্বামীর নাম: সুরত সাহা বাড়ির নং : n0034 বয়স : 48 লিঙ্গ : মহিলা	HVH1408103 ফটো উপলব্ধ	375 নাম : সুরত সাহা পিতার নাম: হীরলাল সাহা বাড়ির নং : n0034 বয়স : 52 লিঙ্গ : পুরুষ	WB/09/055/372205 ফটো উপলব্ধ
376 নাম : সুস্মিতা ধর স্বামীর নাম: রানা ধর বাড়ির নং : n0049 বয়স : 28 লিঙ্গ : মহিলা	WSC1623131 ফটো উপলব্ধ	377 নাম : মুস্তাফিজুর রহমান আনসারী পিতার নাম: মোঃ নাসিরুদ্দিন আনসারী বাড়ির নং : n0058 বয়স : 33 লিঙ্গ : পুরুষ	WSC1305853 ফটো উপলব্ধ	378 নাম : তাসলিমা বেগম স্বামীর নাম: মোঃ লালচাঁদ সেখ বাড়ির নং : n0044 বয়স : 69 লিঙ্গ : মহিলা	WSC2173631 ফটো উপলব্ধ
379 নাম : সামিরুল সেখ পিতার নাম: মোঃ লালচাঁদ সেখ বাড়ির নং : n0044 বয়স : 35 লিঙ্গ : পুরুষ	WSC0925990 ফটো উপলব্ধ	380 নাম : মোঃ লালচাঁদ সেখ পিতার নাম: মোঃ এরসাদ আলি খলিফা বাড়ির নং : n0044 বয়স : 73 লিঙ্গ : পুরুষ	WSC2171932 ফটো উপলব্ধ	381 নাম : মোঃ আমিরুল সেখ পিতার নাম: মোঃ লালচাঁদ সেখ বাড়ির নং : n0044 বয়স : 30 লিঙ্গ : পুরুষ	WSC1068162 ফটো উপলব্ধ
382 নাম : আমেনা খাতুন স্বামীর নাম: সামিরুল সেখ বাড়ির নং : এন0044 বয়স : 24 লিঙ্গ : মহিলা	NNP2578771 ফটো উপলব্ধ	383 নাম : নূর হোসেন পিতার নাম: মনির হোসেন বাড়ির নং : এন0044 বয়স : 21 লিঙ্গ : পুরুষ	WSC2708436 ফটো উপলব্ধ	384 নাম : নরগিস খাতুন পিতার নাম: মোঃ লালচাঁদ সেখ বাড়ির নং : n0044 বয়স : 44 লিঙ্গ : মহিলা	HVH1652700 ফটো উপলব্ধ
385 নাম : আয়েশা খাতুন পিতার নাম: আহম্মদ হক বাড়ির নং : এন0060 বয়স : 26 লিঙ্গ : মহিলা	WSC1846518 ফটো উপলব্ধ	386 নাম : মোঃ ঈশা পিতার নাম: হাজি মোঃ জিল্লার রহমান বাড়ির নং : n0071 বয়স : 62 লিঙ্গ : পুরুষ	HVH0039339 ফটো উপলব্ধ	387 নাম : মোঃ মফিজুর রহমান পিতার নাম: মোঃ ঈশা বাড়ির নং : n0071 বয়স : 34 লিঙ্গ : পুরুষ	WSC1130426 ফটো উপলব্ধ
388 নাম : মমি সুলতানা পিতার নাম: জয়নাল হক বাড়ির নং : n0063 বয়স : 29 লিঙ্গ : মহিলা	WSC1623222 ফটো উপলব্ধ	389 নাম : তাঞ্জেরা বেগম স্বামীর নাম: আইনাল হক বাড়ির নং : n0060 বয়স : 66 লিঙ্গ : মহিলা	WSC1985423 ফটো উপলব্ধ	390 নাম : জয়নাল হক পিতার নাম: আমির হোসেন বাড়ির নং : n0063 বয়স : 55 লিঙ্গ : পুরুষ	WSC2401701 ফটো উপলব্ধ

391	WSC2355493	নাম : আশিয়া বেগম স্বামীর নাম: মোঃ মাইনুল হক বাড়ির নং : N0071 বয়স : 65 লিঙ্গ : মহিলা	ফটো উপলব্ধ	392	WSC2355535	নাম : মোঃ হাফিজুর রহমান পিতার নাম: মোঃ মাইনুল হক বাড়ির নং : N0071 বয়স : 34 লিঙ্গ : পুরুষ	ফটো উপলব্ধ	393	WSC1981398	নাম : আইনাল হক পিতার নাম: আমীরহোসেন বাড়ির নং : n0060 বয়স : 66 লিঙ্গ : পুরুষ	ফটো উপলব্ধ
394	WSC2401727	নাম : মোসাঃ সাবেকী খাতুন স্বামীর নাম: জয়নাল হক বাড়ির নং : n0063 বয়স : 44 লিঙ্গ : মহিলা	ফটো উপলব্ধ	395	WSC1227917	নাম : মোঃ এমজাজুল হক পিতার নাম: মোঃ আইনুল হক বাড়ির নং : n0060 বয়স : 32 লিঙ্গ : পুরুষ	ফটো উপলব্ধ	396	WSC2480515	নাম : মোঃ মাইনুল হক পিতার নাম: মোঃ জিল্লার রহমান বাড়ির নং : এন0071 বয়স : 71 লিঙ্গ : পুরুষ	ফটো উপলব্ধ
397	WSC2530624	নাম : সুরাইয়া খাতুন পিতার নাম: জয়নাল হক বাড়ির নং : এন0063 বয়স : 24 লিঙ্গ : মহিলা	ফটো উপলব্ধ	398	WSC0530931	নাম : কৃষ্ণ হালদার পিতার নাম: পরেশ চন্দ্র হালদার বাড়ির নং : n0022 বয়স : 36 লিঙ্গ : পুরুষ	ফটো উপলব্ধ	399	WSC2402691	নাম : পরেশ চন্দ্র হালদার পিতার নাম: শঙ্কর হালদার বাড়ির নং : n0022 বয়স : 68 লিঙ্গ : পুরুষ	ফটো উপলব্ধ
400	WSC1807163	নাম : সঙ্গীতা হালদার পিতার নাম: শুকদেব হালদার বাড়ির নং : N0106 বয়স : 27 লিঙ্গ : মহিলা	ফটো উপলব্ধ	401	WSC1846625	নাম : পূজা হালদার স্বামীর নাম: কৃষ্ণ হালদার বাড়ির নং : দক্ষিণ সুদর্শন গঞ্জ বয়স : 26 লিঙ্গ : মহিলা	ফটো উপলব্ধ	402	WSC1199728	নাম : প্রবীর হালদার পিতার নাম: পরেশ চন্দ্র হালদার বাড়ির নং : n0022 বয়স : 32 লিঙ্গ : পুরুষ	ফটো উপলব্ধ
403	WSC1887892	নাম : দীপিকা হালদার দাস স্বামীর নাম: তুষার কান্তি দাস বাড়ির নং : এন028 বয়স : 36 লিঙ্গ : মহিলা	ফটো উপলব্ধ	404	WSC1680347	নাম : প্রিয়াঙ্কা শীল ঘোষ স্বামীর নাম: শুভম ঘোষ বাড়ির নং : এন100 বয়স : 28 লিঙ্গ : মহিলা	ফটো উপলব্ধ	Q 405	WSC2758043	নাম : দিয়া সাহা স্বামীর নাম: বিশাল প্রসাদ বাড়ির নং : এন0106 বয়স : 25 লিঙ্গ : মহিলা	ফটো উপলব্ধ
406	WSC2839280	নাম : সৌম্যাদীপ রায় মায়ের নাম: মিতা রায় বাড়ির নং : এন027 বয়স : 19 লিঙ্গ : পুরুষ	ফটো উপলব্ধ	407	WSC2833358	নাম : সাদিয়া খাতুন স্বামীর নাম: মোঃ আনাকুল ইসলাম বাড়ির নং : এন00 বয়স : 21 লিঙ্গ : মহিলা	ফটো উপলব্ধ	408	WSC2851723	নাম : প্রান্তি ঘোষ পিতার নাম: প্রদীপ কুমার ঘোষ বাড়ির নং : এন00 বয়স : 20 লিঙ্গ : মহিলা	ফটো উপলব্ধ
409	WSC2852770	নাম : মামনি দাস পিতার নাম: আনন্দ দাস বাড়ির নং : এন00 বয়স : 19 লিঙ্গ : মহিলা	ফটো উপলব্ধ	410	WSC2840015	নাম : রিয়া সাহা পিতার নাম: উত্তম সাহা বাড়ির নং : এন00 বয়স : 19 লিঙ্গ : মহিলা	ফটো উপলব্ধ	411	WSC2840544	নাম : সোমা ঘোষ পিতার নাম: গনপতি ঘোষ বাড়ির নং : এন013 বয়স : 20 লিঙ্গ : মহিলা	ফটো উপলব্ধ
412	WSC2863983	নাম : নিবিড় রায় পিতার নাম: প্রতুল রায় বাড়ির নং : এন007 বয়স : 19 লিঙ্গ : পুরুষ	ফটো উপলব্ধ	413	WSC1807239	নাম : আব্বাসউদ্দিন ইসলাম পিতার নাম: মোহাম্মদ হায়াতুল ইসলাম বাড়ির নং : না বয়স : 30 লিঙ্গ : পুরুষ	ফটো উপলব্ধ				

414 নাম : রাজেশ সেখ পিতার নাম : আতাউর রহমান বাড়ির নং : n0114 বয়স : 39 লিঙ্গ : পুরুষ	HVH2768869 ফটো উপলব্ধ	415 নাম : বলা স্বামীর নাম : আতাউর রহমান বাড়ির নং : n0114 বয়স : 59 লিঙ্গ : মহিলা	WB/09/055/372401 ফটো উপলব্ধ	416 নাম : সামিনা খাতুন স্বামীর নাম : মোঃ ফারুক ইসলাম বাড়ির নং : n0104 বয়স : 38 লিঙ্গ : মহিলা	HVH2513711 ফটো উপলব্ধ
417 নাম : মোহাম্মদ ফারুক ইসলাম পিতার নাম : মোঃ গোলাম রসুল বাড়ির নং : n0104 বয়স : 50 লিঙ্গ : পুরুষ	WSC1919505 ফটো উপলব্ধ	418 নাম : আমিনা বিবি স্বামীর নাম : মোঃ গোলাম রসুল বাড়ির নং : n0104 বয়স : 71 লিঙ্গ : মহিলা	WSC2798551 ফটো উপলব্ধ	419 নাম : বিলকিস বেগম স্বামীর নাম : সফিউর রহমান বাড়ির নং : n0104 বয়স : 49 লিঙ্গ : মহিলা	HVH2513729 ফটো উপলব্ধ
420 নাম : সফিউর রহমান পিতার নাম : আব্দুলহামিদ বাড়ির নং : n0104 বয়স : 53 লিঙ্গ : পুরুষ	WB/09/055/372394 ফটো উপলব্ধ	421 নাম : সাবেবুর স্বামীর নাম : আব্দুলহামিদ বাড়ির নং : n0104 বয়স : 73 লিঙ্গ : মহিলা	WB/09/055/372393 ফটো উপলব্ধ	422 নাম : ময়না খাতুন স্বামীর নাম : রাজেশ সেখ বাড়ির নং : n0114 বয়স : 31 লিঙ্গ : মহিলা	RDH2139731 ফটো উপলব্ধ
423 নাম : মোঃ আব্বাস সেখ পিতার নাম : মোঃ গোলাম রসুল বাড়ির নং : n0104 বয়স : 35 লিঙ্গ : পুরুষ	WSC0926030 ফটো উপলব্ধ	424 নাম : মোঃ নুরকালিম সেখ পিতার নাম : মোঃ গোলাম রসুল বাড়ির নং : n0104 বয়স : 45 লিঙ্গ : পুরুষ	HVH1408921 ফটো উপলব্ধ	425 নাম : জুলফিকার আলি আনসারি পিতার নাম : মোহাম্মদ আবুল হাসান আনসারি বাড়ির নং : n0093 বয়স : 61 লিঙ্গ : পুরুষ	WSC1971746 ফটো উপলব্ধ
426 নাম : মনিরুজ্জামান আনসারী পিতার নাম : জুলফিকার আলি আনসারি বাড়ির নং : n0093 বয়স : 34 লিঙ্গ : পুরুষ	WSC1130533 ফটো উপলব্ধ	427 নাম : কামরুজ্জামান আনসারি পিতার নাম : জুলফিকার আলি আনসারি বাড়ির নং : n0093 বয়স : 39 লিঙ্গ : পুরুষ	HVH2692085 ফটো উপলব্ধ	428 নাম : জ্যোৎস্না খাতুন বিবি স্বামীর নাম : কামরুজ্জামান আনসারী বাড়ির নং : n0093 বয়স : 34 লিঙ্গ : মহিলা	WSC1432871 ফটো উপলব্ধ
429 নাম : মাহাফুজা বিবি স্বামীর নাম : জুলফিকার আলি আনসারি বাড়ির নং : n0093 বয়স : 58 লিঙ্গ : মহিলা	WSC2402808 ফটো উপলব্ধ	430 নাম : আবু ফাজেল আনসারী পিতার নাম : জুলফিকার আলি আনসারী বাড়ির নং : n0093 বয়স : 30 লিঙ্গ : পুরুষ	WSC1623271 ফটো উপলব্ধ	431 নাম : সালাউদ্দিন আনসারি পিতার নাম : সৈবুর রহমান আনসারী বাড়ির নং : না বয়স : 41 লিঙ্গ : পুরুষ	HVH2692119 ফটো উপলব্ধ
432 নাম : সাইদা বেগম স্বামীর নাম : মোঃ সৈবুর রহমান আনসারী বাড়ির নং : না বয়স : 63 লিঙ্গ : মহিলা	WSC2165371 ফটো উপলব্ধ	433 নাম : মোঃ হায়দার আলি আনসারী পিতার নাম : মোঃ সৈবুর রহমান আনসারী বাড়ির নং : না বয়স : 37 লিঙ্গ : পুরুষ	HVH2692093 ফটো উপলব্ধ	434 নাম : সৈবুর রহমান আনসারী পিতার নাম : আবুল হাসান আনসারী বাড়ির নং : না বয়স : 65 লিঙ্গ : পুরুষ	WSC2157444 ফটো উপলব্ধ
435 নাম : আব্দুল রহমান আনসারী পিতার নাম : সৈবুর রহমান আনসারী বাড়ির নং : না বয়স : 31 লিঙ্গ : পুরুষ	WSC1432798 ফটো উপলব্ধ	436 নাম : রফিকুল ইসলাম আনসারী পিতার নাম : আবুল হাসান আনসারী বাড়ির নং : n0118 বয়স : 53 লিঙ্গ : পুরুষ	WSC1925221 ফটো উপলব্ধ	437 নাম : ফরিদা খাতুন স্বামীর নাম : রফিকুল ইসলাম আনসারী বাড়ির নং : n0118 বয়স : 47 লিঙ্গ : মহিলা	WSC2022499 ফটো উপলব্ধ
438 নাম : তাসলিম আরিফ পিতার নাম : সেরতাজ আলী বাড়ির নং : n0117 বয়স : 46 লিঙ্গ : পুরুষ	HVH2334506 ফটো উপলব্ধ	439 নাম : নাইমা সুলতানা স্বামীর নাম : তাসলিম আরিফ বাড়ির নং : n0117 বয়স : 39 লিঙ্গ : মহিলা	WSC1305960 ফটো উপলব্ধ	440 নাম : তানবীর আরীফ পিতার নাম : তাসলিম আরিফ বাড়ির নং : n0000 বয়স : 22 লিঙ্গ : পুরুষ	WSC2700110 ফটো উপলব্ধ
441 নাম : আমিনুল ইসলাম পিতার নাম : আবদুর রাজ্জাক বাড়ির নং : n0135 বয়স : 59 লিঙ্গ : পুরুষ	WSC2401388 ফটো উপলব্ধ	442 নাম : মনিমুল ইসলাম পিতার নাম : আমিনুল ইসলাম বাড়ির নং : n0135 বয়স : 21 লিঙ্গ : পুরুষ	WSC2741965 ফটো উপলব্ধ	443 নাম : রুবিনা খাতুন স্বামীর নাম : মনিরুজ্জামান আনসারী বাড়ির নং : n0093 বয়স : 28 লিঙ্গ : মহিলা	WSC2090389 ফটো উপলব্ধ

444	WSC0531210	নাম : সোমা ঘোষ স্বামীর নাম: প্রদীপ কুমার ঘোষ বাড়ির নং : n0103 বয়স : 48 লিঙ্গ : মহিলা	ফটো উপলব্ধ	445	WSC2149946	নাম : আলপনা ঘোষ স্বামীর নাম: সাধন কুমার ঘোষ বাড়ির নং : n0103 বয়স : 58 লিঙ্গ : মহিলা	ফটো উপলব্ধ	446	WSC2150001	নাম : সমীর কুমার ঘোষ পিতার নাম: নেপালচন্দ্র ঘোষ বাড়ির নং : n0103 বয়স : 53 লিঙ্গ : পুরুষ	ফটো উপলব্ধ
447	HVH1408376	নাম : অঞ্জনা ঘোষ স্বামীর নাম: তপন কুমার ঘোষ বাড়ির নং : লালগোলা বয়স : 48 লিঙ্গ : মহিলা	ফটো উপলব্ধ	448	WSC1432830	নাম : মন্দিরা ঘোষ স্বামীর নাম: সুদীপ্ত ঘোষ বাড়ির নং : n0103 বয়স : 34 লিঙ্গ : মহিলা	ফটো উপলব্ধ	449	WSC2402071	নাম : শেখর কুমার ঘোষ পিতার নাম: বীরেন্দ্র কুমার ঘোষ বাড়ির নং : n0098 বয়স : 56 লিঙ্গ : পুরুষ	ফটো উপলব্ধ
450	WSC2402147	নাম : নারায়নী ঘোষ স্বামীর নাম: নারায়নচন্দ্র ঘোষ বাড়ির নং : n0100 বয়স : 64 লিঙ্গ : মহিলা	ফটো উপলব্ধ	451	WSC1130236	নাম : চৈতালী ঘোষ স্বামীর নাম: সমীর কুমার ঘোষ বাড়ির নং : n0103 বয়স : 37 লিঙ্গ : মহিলা	ফটো উপলব্ধ	452	WSC2741890	নাম : প্রাণ্ডিতা ঘোষ পিতার নাম: অমিতাভ ঘোষ বাড়ির নং : এন0097 বয়স : 21 লিঙ্গ : মহিলা	ফটো উপলব্ধ
453	WSC2158939	নাম : সুদীপ্ত ঘোষ পিতার নাম: নেপালচন্দ্র ঘোষ বাড়ির নং : n0103 বয়স : 48 লিঙ্গ : পুরুষ	ফটো উপলব্ধ	454	WSC2051597	নাম : অসীম কুমার ঘোষ পিতার নাম: গোপাল চন্দ্র ঘোষ বাড়ির নং : দক্ষিণ সুদর্শনগঞ্জ বয়স : 61 লিঙ্গ : পুরুষ	ফটো উপলব্ধ	455	WSC1839224	নাম : পূজা ঘোষ পিতার নাম: অসীম কুমার ঘোষ বাড়ির নং : দক্ষিণ সুদর্শনগঞ্জ বয়স : 25 লিঙ্গ : মহিলা	ফটো উপলব্ধ
456	HVH1408269	নাম : সঙ্গীতা ঘোষ স্বামীর নাম: অসীম কুমার ঘোষ বাড়ির নং : দক্ষিণ সুদর্শনগঞ্জ বয়স : 49 লিঙ্গ : মহিলা	ফটো উপলব্ধ	457	HVH2151041	নাম : সুনীতি কুমার ঘোষ পিতার নাম: গোপাল চন্দ্র ঘোষ বাড়ির নং : দক্ষিণ সুদর্শনগঞ্জ বয়স : 71 লিঙ্গ : পুরুষ	ফটো উপলব্ধ	458	WSC2158905	নাম : প্রদীপ কুমার ঘোষ পিতার নাম: নেপাল চন্দ্র ঘোষ বাড়ির নং : দক্ষিণ সুদর্শনগঞ্জ বয়স : 61 লিঙ্গ : পুরুষ	ফটো উপলব্ধ
459	WSC2404226	নাম : শুভ্রকান্তি ঘোষ পিতার নাম: বিরেন্দ্রকুমার ঘোষ বাড়ির নং : n0095 বয়স : 65 লিঙ্গ : পুরুষ	ফটো উপলব্ধ	460	WSC2155943	নাম : তপন কুমার ঘোষ পিতার নাম: নেপালচন্দ্র ঘোষ বাড়ির নং : n0103 বয়স : 64 লিঙ্গ : পুরুষ	ফটো উপলব্ধ	461	WB/09/055/372281	নাম : চন্দনা ঘোষ স্বামীর নাম: শুভ্রকান্তি ঘোষ বাড়ির নং : n0095 বয়স : 56 লিঙ্গ : মহিলা	ফটো উপলব্ধ
462	WB/09/055/372282	নাম : আশীষ ঘোষ পিতার নাম: বিরেন্দ্র কুমার ঘোষ বাড়ির নং : n0096 বয়স : 69 লিঙ্গ : পুরুষ	ফটো উপলব্ধ	463	WSC1130517	নাম : শুভজিৎ ঘোষ পিতার নাম: আশীষ কুমার ঘোষ বাড়ির নং : n0096 বয়স : 34 লিঙ্গ : পুরুষ	ফটো উপলব্ধ	464	WB/09/055/372292	নাম : জয়ন্ত ঘোষ পিতার নাম: নীরেন্দ্র কুমার ঘোষ বাড়ির নং : n0097 বয়স : 57 লিঙ্গ : পুরুষ	ফটো উপলব্ধ
465	WB/09/055/372293	নাম : অমিতাভ ঘোষ পিতার নাম: নীরেন্দ্র কুমার ঘোষ বাড়ির নং : n0097 বয়স : 54 লিঙ্গ : পুরুষ	ফটো উপলব্ধ	466	WB/09/055/372288	নাম : মধুসূদন ঘোষ পিতার নাম: গেবিন্দ্রচন্দ্র ঘোষ বাড়ির নং : n0100 বয়স : 60 লিঙ্গ : পুরুষ	ফটো উপলব্ধ	467	WB/09/055/372289	নাম : সুলেখা ঘোষ স্বামীর নাম: মধুসূদন ঘোষ বাড়ির নং : n0100 বয়স : 56 লিঙ্গ : মহিলা	ফটো উপলব্ধ
468	WSC1432806	নাম : শুভম ঘোষ পিতার নাম: নারায়ন চন্দ্র ঘোষ বাড়ির নং : এন100 বয়স : 30 লিঙ্গ : পুরুষ	ফটো উপলব্ধ	469	WSC1432814	নাম : দেবদুতি ঘোষ পিতার নাম: মধুসূদন ঘোষ বাড়ির নং : n0100 বয়স : 30 লিঙ্গ : মহিলা	ফটো উপলব্ধ	470	WSC2154862	নাম : মেনকা ঘোষ স্বামীর নাম: নেপাল চন্দ্র ঘোষ বাড়ির নং : n0103 বয়স : 86 লিঙ্গ : মহিলা	ফটো উপলব্ধ
471	WSC2154904	নাম : সাধন কুমার ঘোষ পিতার নাম: নেপাল চন্দ্র ঘোষ বাড়ির নং : n0103 বয়স : 71 লিঙ্গ : পুরুষ	ফটো উপলব্ধ	472	HVH2692044	নাম : অমিত কুমার চৌধুরী পিতার নাম: নিখিল কুমার চৌধুরী বাড়ির নং : এন0119 প্রশান্তসাহারপাড়া বয়স : 38 লিঙ্গ : পুরুষ	ফটো উপলব্ধ	473	WSC1305911	নাম : কৌশিক কুমার চৌধুরী পিতার নাম: নিখিল চৌধুরী বাড়ির নং : এন0119 বয়স : 31 লিঙ্গ : পুরুষ	ফটো উপলব্ধ

474 নাম : তৃপ্তী চৌধুরী স্বামীর নাম: নিখিলরঞ্জন চৌধুরী বাড়ির নং : n0108 বয়স : 49 লিঙ্গ : মহিলা	HVH2151082 ফটো উপলব্ধ	475 নাম : নিখিলরঞ্জন চৌধুরী পিতার নাম: কিন্ চৌধুরী বাড়ির নং : n0108 বয়স : 62 লিঙ্গ : পুরুষ	WSC2809911 ফটো উপলব্ধ	476 নাম : শেলী চৌধুরী স্বামীর নাম: রঞ্জিত কুমার চৌধুরী বাড়ির নং : n0108 বয়স : 53 লিঙ্গ : মহিলা	WB/09/055/372311 ফটো উপলব্ধ
477 নাম : নিখিল চৌধুরী পিতার নাম: নারায়ণ চৌধুরী বাড়ির নং : n0119 বয়স : 69 লিঙ্গ : পুরুষ	WSC2150977 ফটো উপলব্ধ	478 নাম : রুমকী চৌধুরী পিতার নাম: নিখিল চৌধুরী বাড়ির নং : n0148 বয়স : 27 লিঙ্গ : মহিলা	WSC1688332 ফটো উপলব্ধ	479 নাম : নিরুপমা জৈন স্বামীর নাম: মনোজ কুমার জৈন বাড়ির নং : n0110 বয়স : 57 লিঙ্গ : মহিলা	WSC2632248 ফটো উপলব্ধ
480 নাম : সাহিল জৈন পিতার নাম: কৈলাশ জৈন বাড়ির নং : n0157 বয়স : 29 লিঙ্গ : পুরুষ	WSC1688415 ফটো উপলব্ধ	481 নাম : দিলীপ জৈন পিতার নাম: দানমল জৈন বাড়ির নং : n0109 বয়স : 53 লিঙ্গ : পুরুষ	WB/09/055/372345 ফটো উপলব্ধ	482 নাম : সুরচি জৈন পিতার নাম: মনোজ কুমার জৈন বাড়ির নং : n0110 বয়স : 32 লিঙ্গ : মহিলা	WSC1432863 ফটো উপলব্ধ
483 নাম : কৈলাশ জৈন পিতার নাম: দানমল জৈন বাড়ির নং : n0109 বয়স : 63 লিঙ্গ : পুরুষ	WSC2648798 ফটো উপলব্ধ	484 নাম : ববিতা জৈন স্বামীর নাম: কৈলাশ জৈন বাড়ির নং : n0109 বয়স : 57 লিঙ্গ : মহিলা	WSC2648772 ফটো উপলব্ধ	485 নাম : কিশোর কুমার জৈন পিতার নাম: গোলাবচাঁদ জৈন বাড়ির নং : n0113 বয়স : 67 লিঙ্গ : পুরুষ	WB/09/055/372321 ফটো উপলব্ধ
486 নাম : প্রদীপ জৈন পিতার নাম: গোলাবচাঁদ জৈন বাড়ির নং : n0113 বয়স : 69 লিঙ্গ : পুরুষ	WB/09/055/372319 ফটো উপলব্ধ	487 নাম : নিশা জৈন স্বামীর নাম: নবীন জৈন বাড়ির নং : n0112 বয়স : 45 লিঙ্গ : মহিলা	HVH2513745 ফটো উপলব্ধ	488 নাম : অমিত কুমার জৈন পিতার নাম: জয় কুমার জৈন বাড়ির নং : n0112 বয়স : 51 লিঙ্গ : পুরুষ	WB/09/055/372318 ফটো উপলব্ধ
489 নাম : নবীন কুমার জৈন পিতার নাম: জয় কুমার জৈন বাড়ির নং : n0112 বয়স : 53 লিঙ্গ : পুরুষ	WB/09/055/372316 ফটো উপলব্ধ	490 নাম : অরুণ জৈন পিতার নাম: জ্ঞানচাঁদ জৈন বাড়ির নং : n0111 বয়স : 61 লিঙ্গ : পুরুষ	WB/09/055/372333 ফটো উপলব্ধ	491 নাম : সরিতা জৈন স্বামীর নাম: কিশোর জৈন বাড়ির নং : n0113 বয়স : 63 লিঙ্গ : মহিলা	WB/09/055/372322 ফটো উপলব্ধ
492 নাম : হার্ষিতা জৈন পিতার নাম: কিশোর কুমার জৈন বাড়ির নং : n0149 বয়স : 27 লিঙ্গ : মহিলা	WSC1688340 ফটো উপলব্ধ	493 নাম : জানকী দেবী জৈন স্বামীর নাম: ভাগচন্দ জৈন বাড়ির নং : n0110 বয়স : 86 লিঙ্গ : মহিলা	WB/09/055/372324 ফটো উপলব্ধ	494 নাম : মনোজ কুমার জৈন পিতার নাম: ভাগ চাঁদ জৈন বাড়ির নং : n0110 বয়স : 61 লিঙ্গ : পুরুষ	WB/09/055/372327 ফটো উপলব্ধ
495 নাম : ইন্দ্রা জৈন স্বামীর নাম: অরুণ জৈন বাড়ির নং : n0111 বয়স : 56 লিঙ্গ : মহিলা	WB/09/055/372334 ফটো উপলব্ধ	496 নাম : সৌরভ জৈন পিতার নাম: অরুণ কুমার জৈন বাড়ির নং : n0111 বয়স : 36 লিঙ্গ : পুরুষ	WSC1432848 ফটো উপলব্ধ	497 নাম : লীলা জৈন স্বামীর নাম: জয়কুমার জৈন বাড়ির নং : n0112 বয়স : 69 লিঙ্গ : মহিলা	WB/09/055/372315 ফটো উপলব্ধ
498 নাম : নির্মালা জৈন স্বামীর নাম: জ্ঞানচাঁদ জৈন বাড়ির নং : n0111 বয়স : 79 লিঙ্গ : মহিলা	WB/09/055/372332 ফটো উপলব্ধ	499 নাম : রমেশ কুমার বাউর পিতার নাম: শ্যাম সুন্দর বাউর বাড়ির নং : n0099 বয়স : 41 লিঙ্গ : পুরুষ	HVH2692069 ফটো উপলব্ধ	500 নাম : কোমল বাঁওর স্বামীর নাম: রাকেশ কুমার বাঁওর বাড়ির নং : n0099 বয়স : 40 লিঙ্গ : মহিলা	WSC1531532 ফটো উপলব্ধ
501 নাম : মিনাকী বাঁউর স্বামীর নাম: রমেশ কুমার বাঁউর বাড়ির নং : n0099 বয়স : 42 লিঙ্গ : মহিলা	WSC1531508 ফটো উপলব্ধ	502 নাম : শ্যামসুন্দর বাউর পিতার নাম: সোহনলাল বাউর বাড়ির নং : n0099 বয়স : 68 লিঙ্গ : পুরুষ	WB/09/055/372347 ফটো উপলব্ধ	503 নাম : কবিতা দত্ত (মণ্ডল) স্বামীর নাম: সুজিত দত্ত বাড়ির নং : n0094 বয়স : 46 লিঙ্গ : মহিলা	HVH2768851 ফটো উপলব্ধ

504 নাম : লিলামা সিংহ (দত্ত) স্বামীর নাম: প্রবীর দত্ত বাড়ির নং : n0094 বয়স : 50 লিঙ্গ : মহিলা	HQS2663615 ফটো উপলব্ধ	505 নাম : প্রবীর দত্ত পিতার নাম: পূর্ণচন্দ্র দত্ত বাড়ির নং : n0094 বয়স : 66 লিঙ্গ : পুরুষ	WB/09/055/372351 ফটো উপলব্ধ	506 নাম : সুজিত দত্ত পিতার নাম: পূর্ণচন্দ্র দত্ত বাড়ির নং : এন0094 বয়স : 54 লিঙ্গ : পুরুষ	HVH1408640 ফটো উপলব্ধ
507 নাম : প্রনয় দাস পিতার নাম: রতন কুমার দাস বাড়ির নং : n0107 বয়স : 36 লিঙ্গ : পুরুষ	WSC1068303 ফটো উপলব্ধ	508 নাম : কানু দাস পিতার নাম: অধীর দাস বাড়ির নং : n0107 বয়স : 49 লিঙ্গ : পুরুষ	WB/09/055/372374 ফটো উপলব্ধ	509 নাম : নিলীমা দাস স্বামীর নাম: চন্দন দাস বাড়ির নং : n0107 বয়স : 51 লিঙ্গ : মহিলা	WB/09/055/372372 ফটো উপলব্ধ
510 নাম : সোনা দাস স্বামীর নাম: রতন দাস বাড়ির নং : n0107 বয়স : 57 লিঙ্গ : মহিলা	WB/09/055/372373 ফটো উপলব্ধ	511 নাম : স্নেহা দাস পিতার নাম: সঙ্কর দাস বাড়ির নং : এন0086 বয়স : 21 লিঙ্গ : মহিলা	WSC2700144 ফটো উপলব্ধ	512 নাম : টোটন দাস পিতার নাম: চন্দন দাস বাড়ির নং : এন0107 বয়স : 37 লিঙ্গ : পুরুষ	WSC2712347 ফটো উপলব্ধ
513 নাম : সুমন দাস পিতার নাম: রতন কুমার দাস বাড়ির নং : n0107 বয়স : 37 লিঙ্গ : পুরুষ	WSC1068295 ফটো উপলব্ধ	514 নাম : শঙ্কর দাস পিতার নাম: ভোলানাথ দাস বাড়ির নং : n0086 বয়স : 51 লিঙ্গ : পুরুষ	WB/09/055/372368 ফটো উপলব্ধ	515 নাম : মালা দাস স্বামীর নাম: শঙ্কর দাস বাড়ির নং : n0086 বয়স : 50 লিঙ্গ : মহিলা	WB/09/055/372370 ফটো উপলব্ধ
516 নাম : সুজাতা বসাক স্বামীর নাম: বিনয় কুমার বসাক বাড়ির নং : n0101 বয়স : 64 লিঙ্গ : মহিলা	WSC2021806 ফটো উপলব্ধ	517 নাম : নার্গিস বানু বিবি স্বামীর নাম: আমিনুল ইসলাম বাড়ির নং : n0138 বয়স : 50 লিঙ্গ : মহিলা	WSC2401446 ফটো উপলব্ধ	518 নাম : মসিউর রহমান পিতার নাম: সাইদুর রহমান বাড়ির নং : n0091 বয়স : 46 লিঙ্গ : পুরুষ	HVH2692101 ফটো উপলব্ধ
519 নাম : সাইদুর রহমান পিতার নাম: নিয়াজুদ্দিন বিশ্বাস বাড়ির নং : এন0091 বয়স : 69 লিঙ্গ : পুরুষ	HVH1407410 ফটো উপলব্ধ	520 নাম : মহমুদা রহমান স্বামীর নাম: সাইদুর রহমান বাড়ির নং : n0091 বয়স : 66 লিঙ্গ : মহিলা	HVH1407428 ফটো উপলব্ধ	521 নাম : আনজুমান স্বামীর নাম: মসিউর বাড়ির নং : n0091 বয়স : 45 লিঙ্গ : মহিলা	WSC0531046 ফটো উপলব্ধ
522 নাম : মাহবুব রহমান পিতার নাম: সাইদুর রহমান বাড়ির নং : এন0091 বয়স : 33 লিঙ্গ : পুরুষ	WSC1130509 ফটো উপলব্ধ	523 নাম : আতাউর রহমান পিতার নাম: মৃত নিয়াজুদ্দিন বিশ্বাস বাড়ির নং : n0087 বয়স : 67 লিঙ্গ : পুরুষ	WSC1967884 ফটো উপলব্ধ	524 নাম : আনোয়ারা বিবি স্বামীর নাম: ফাকরুল ইসলাম বাড়ির নং : এন0087 বয়স : 42 লিঙ্গ : মহিলা	HVH2335628 ফটো উপলব্ধ
525 নাম : সেজিনা খাতুন পিতার নাম: আতাউর রহমান বাড়ির নং : n0087 বয়স : 40 লিঙ্গ : মহিলা	HVH2335636 ফটো উপলব্ধ	526 নাম : রেজিনা খাতুন পিতার নাম: আতাউর রহমান বাড়ির নং : n0087 বয়স : 42 লিঙ্গ : মহিলা	HVH2334688 ফটো উপলব্ধ	527 নাম : উর্মিলা বেগম স্বামীর নাম: আতাউর রহমান বাড়ির নং : n0087 বয়স : 62 লিঙ্গ : মহিলা	WSC1946680 ফটো উপলব্ধ
528 নাম : ফাকরুল ইসলাম পিতার নাম: আতাউর রহমান বাড়ির নং : এন0087 বয়স : 45 লিঙ্গ : পুরুষ	WSC1927276 ফটো উপলব্ধ	529 নাম : প্রতিমা রায় স্বামীর নাম: সমর রায় বাড়ির নং : n0115 বয়স : 78 লিঙ্গ : মহিলা	WB/09/055/357165 ফটো উপলব্ধ	530 নাম : বিউটি সাহা পিতার নাম: দুলাল সাহা বাড়ির নং : এন077 বয়স : 43 লিঙ্গ : মহিলা	HVH2334704 ফটো উপলব্ধ
531 নাম : অনিমা সাহা স্বামীর নাম: উমেশচন্দ্র সাহা বাড়ির নং : n0105 বয়স : 49 লিঙ্গ : মহিলা	WB/09/055/372438 ফটো উপলব্ধ	532 নাম : দুলাল চন্দ্র সাহা পিতার নাম: যদু নাথ সাহা বাড়ির নং : n0116 বয়স : 64 লিঙ্গ : পুরুষ	WSC2633766 ফটো উপলব্ধ	533 নাম : সুচিত্রা সাহা স্বামীর নাম: দুলাল চন্দ্র সাহা বাড়ির নং : এন077 বয়স : 59 লিঙ্গ : মহিলা	WSC2736106 ফটো উপলব্ধ

<p>534</p> <p>WB/09/055/372407</p> <p>নাম : কার্তিক সাহা পিতার নাম: দেবীচরণ সাহা বাড়ির নং : n0106 বয়স : 71 লিঙ্গ : পুরুষ</p> <p>ফটো উপলব্ধ</p>	<p>535</p> <p>WB/09/055/372409</p> <p>নাম : উত্তম সাহা পিতার নাম: গনেশ সাহা বাড়ির নং : n0106 বয়স : 53 লিঙ্গ : পুরুষ</p> <p>ফটো উপলব্ধ</p>	<p>536</p> <p>HVH2513752</p> <p>নাম : বুলু সাহা স্বামীর নাম: উত্তম সাহা বাড়ির নং : n0106 বয়স : 59 লিঙ্গ : মহিলা</p> <p>ফটো উপলব্ধ</p>
<p>537</p> <p>WSC1688423</p> <p>নাম : সৌরভ সাহা পিতার নাম: উমেশ সাহা বাড়ির নং : n0158 বয়স : 27 লিঙ্গ : পুরুষ</p> <p>ফটো উপলব্ধ</p>	<p>538</p> <p>WSC1068287</p> <p>নাম : কৌশিক সাহা পিতার নাম: উত্তম সাহা বাড়ির নং : n0106 বয়স : 35 লিঙ্গ : পুরুষ</p> <p>ফটো উপলব্ধ</p>	<p>539</p> <p>WB/09/055/372411</p> <p>নাম : দিলীপ সাহা পিতার নাম: গনেশ সাহা বাড়ির নং : n0106 বয়স : 52 লিঙ্গ : পুরুষ</p> <p>ফটো উপলব্ধ</p>
<p>540</p> <p>WSC1199835</p> <p>নাম : দিপক সাহা পিতার নাম: দিলীপ সাহা বাড়ির নং : n0106 বয়স : 34 লিঙ্গ : পুরুষ</p> <p>ফটো উপলব্ধ</p>	<p>541</p> <p>WSC1531490</p> <p>নাম : কিষান সাহা পিতার নাম: দিলীপ সাহা বাড়ির নং : n0106 বয়স : 29 লিঙ্গ : পুরুষ</p> <p>ফটো উপলব্ধ</p>	<p>542</p> <p>HVH0726802</p> <p>নাম : সন্ধ্যা সাহা পিতার নাম: যদুনাথ সাহা বাড়ির নং : n0116 বয়স : 64 লিঙ্গ : মহিলা</p> <p>ফটো উপলব্ধ</p>
<p>543</p> <p>WB/09/055/372412</p> <p>নাম : পুষ্প সাহা স্বামীর নাম: দিলীপ সাহা বাড়ির নং : n0106 বয়স : 49 লিঙ্গ : মহিলা</p> <p>ফটো উপলব্ধ</p>	<p>544</p> <p>WSC2839199</p> <p>নাম : র্যশ জৈন পিতার নাম: নবীন কুমার জৈন বাড়ির নং : এন00 বয়স : 21 লিঙ্গ : পুরুষ</p> <p>ফটো উপলব্ধ</p>	<p>545</p> <p>WSC2851038</p> <p>নাম : সাবিদ রহমান পিতার নাম: সফিউর রহমান বাড়ির নং : এন00 বয়স : 20 লিঙ্গ : পুরুষ</p> <p>ফটো উপলব্ধ</p>
<p>546</p> <p>WSC2861805</p> <p>নাম : ঝিলিক ঘোষ স্বামীর নাম: বিপ্লব দাস বাড়ির নং : দক্ষিণ সুদর্শনগঞ্জ বয়স : 21 লিঙ্গ : মহিলা</p> <p>ফটো উপলব্ধ</p>	<p>547</p> <p>RFR1837228</p> <p>নাম : মনিকা দাস পিতার নাম: তুষ্টলাল দাস বাড়ির নং : 150 -লালগোলা জিলা পরিষদ বয়স : 27 লিঙ্গ : মহিলা</p> <p>ফটো উপলব্ধ</p>	<p>548</p> <p>NNP2363026</p> <p>নাম : তুহিনা খাতুন পিতার নাম: মাউন আলি বাড়ির নং : এন0093 বয়স : 25 লিঙ্গ : মহিলা</p> <p>ফটো উপলব্ধ</p>
<p>549</p> <p>WSC2867984</p> <p>নাম : জিনাত ফারহা পিতার নাম: মোঃ ফারুক ইসলাম বাড়ির নং : 00 বয়স : 19 লিঙ্গ : মহিলা</p> <p>ফটো উপলব্ধ</p>		

বিধানসভা নির্বাচনক্ষেত্রের নং, নাম : 61-লালগোলা  
1- সংযোজন তালিকা 1 (01-01-2026 28-02-2026 )

নির্বাচক সংখ্যার সারসংক্ষেপ :

A) নির্বাচকের সংখ্যা :

	নির্বাচক তালিকার প্রকৃতি	নির্বাচক তালিকার পরিচিতি :	নির্বাচকের সংখ্যা :				
			পুরুষ	মহিলা	তৃতীয় লিঙ্গ	মোট	
I	মূল তালিকা	মূল তালিকা	বিশেষ নিবিড় সংশোধনী ২০২৬-এর চূড়ান্ত ভোটার তালিকা	279	270	0	549
II	1- সংযোজন তালিকা	সংযোজনী 1	বিশেষ সংক্ষিপ্ত সংশোধন 2026	0	0	0	0
III	2- বিয়োজন তালিকা	সংযোজনী 1	বিশেষ সংক্ষিপ্ত সংশোধন 2026	1	3	0	4
IV	'লিঙ্গ ক্ষেত্রের' পরিবর্তনের কারণে পার্থক্য			0	0	0	0
নির্বাচকের মোট সংখ্যা (I+II-III+IV)				278	267	0	545

B) ক্রটি সংশোধনের সংখ্যা :

নির্বাচক তালিকার প্রকৃতি	নির্বাচক তালিকার পরিচিতি :	ক্রটি সংশোধনের সংখ্যা :
সংযোজনী 1	বিশেষ সংক্ষিপ্ত সংশোধন 2026	0

নির্বাচক নিবন্ধন আধিকারিকের স্বাক্ষর

E-মৃত, S-স্থানান্তরিত, R-একাধিকবার অন্তর্ভুক্ত, M-নিখোঁজ, Q-যোগ্য নহে