

নির্বাচক তালিকা 2026 S25 পশ্চিমবঙ্গ

| | | | | | | | | | | | | | | | | | | | | | |
|---|---------------------------|---|-------|--------------|-----|------------------|-----------|---------|---|------|-----------|-----------------|----------|------|-----------|--------|----------|------|---------------|-----|----------|
| বিধানসভা নির্বাচনক্ষেত্রের নং, নাম ও সংরক্ষণের স্থিতি : 61 - লালগোলা (সাধারণ) | | অংশ নং : 2 | | | | | | | | | | | | | | | | | | | |
| বিধানসভা নির্বাচনক্ষেত্রটি যে লোকসভা নির্বাচনক্ষেত্রের / ক্ষেত্রসমূহের অন্তর্ভুক্ত তার নং, নাম ও সংরক্ষণ স্থিতি : 9 - জঙ্গীপুর (সাধারণ) | | | | | | | | | | | | | | | | | | | | | |
| 1. সংশোধনের পূর্ণ বিবরণ | | | | | | | | | | | | | | | | | | | | | |
| সংশোধনের বৎসর : | 2026 | নির্বাচক তালিকার পরিচিতি : | | | | | | | | | | | | | | | | | | | |
| ভিত্তি তারিখ : | 01-01-2026 | বিশেষ নিবিড় সংশোধনী ২০২৬-এর চূড়ান্ত ভোটার তালিকা | | | | | | | | | | | | | | | | | | | |
| সংশোধনের প্রকৃতি : | বিশেষ নিবিড় সংশোধনী 2026 | | | | | | | | | | | | | | | | | | | | |
| প্রকাশনার তারিখ : | 28-02-2026 | | | | | | | | | | | | | | | | | | | | |
| 2. অংশ ও নির্বাচনী এলাকার পূর্ণ বিবরণ : | | | | | | | | | | | | | | | | | | | | | |
| অংশের ভাগ নং ও নাম : | | | | | | | | | | | | | | | | | | | | | |
| 1-ইলিমপুর পুঠিয়াপাড়া | | <table border="1" style="width: 100%; border-collapse: collapse;"> <tr> <td>প্রধান শহর/গ্রাম</td> <td>: ইলিমপুর</td> </tr> <tr> <td>ওয়ার্ড</td> <td>:</td> </tr> <tr> <td>থানা</td> <td>: লালগোলা</td> </tr> <tr> <td>গ্রাম পঞ্চায়েত</td> <td>: নশীপুর</td> </tr> <tr> <td>ব্লক</td> <td>: লালগোলা</td> </tr> <tr> <td>মহকুমা</td> <td>: লালবাগ</td> </tr> <tr> <td>জেলা</td> <td>: মুর্শিদাবাদ</td> </tr> <tr> <td>পিন</td> <td>: 742148</td> </tr> </table> | | | | প্রধান শহর/গ্রাম | : ইলিমপুর | ওয়ার্ড | : | থানা | : লালগোলা | গ্রাম পঞ্চায়েত | : নশীপুর | ব্লক | : লালগোলা | মহকুমা | : লালবাগ | জেলা | : মুর্শিদাবাদ | পিন | : 742148 |
| প্রধান শহর/গ্রাম | : ইলিমপুর | | | | | | | | | | | | | | | | | | | | |
| ওয়ার্ড | : | | | | | | | | | | | | | | | | | | | | |
| থানা | : লালগোলা | | | | | | | | | | | | | | | | | | | | |
| গ্রাম পঞ্চায়েত | : নশীপুর | | | | | | | | | | | | | | | | | | | | |
| ব্লক | : লালগোলা | | | | | | | | | | | | | | | | | | | | |
| মহকুমা | : লালবাগ | | | | | | | | | | | | | | | | | | | | |
| জেলা | : মুর্শিদাবাদ | | | | | | | | | | | | | | | | | | | | |
| পিন | : 742148 | | | | | | | | | | | | | | | | | | | | |
| 3. ভোট গ্রহন কেন্দ্রের পূর্ণ বিবরণ : | | | | | | | | | | | | | | | | | | | | | |
| ভোট গ্রহন কেন্দ্রের নং, নাম : | | ভোট গ্রহন কেন্দ্রের শ্রেণী : | | গ্রামীণ | | | | | | | | | | | | | | | | | |
| 2 - ইলিমপুর পুঠিয়াপাড়া শিশু শিক্ষা কেন্দ্র | | এই অংশে সহায়ক ভোটগ্রহন কেন্দ্রের সংখ্যা | | 0 | | | | | | | | | | | | | | | | | |
| ভোট গ্রহন কেন্দ্রের ঠিকানা : | | : | | | | | | | | | | | | | | | | | | | |
| ইলিমপুর পুঠিয়াপাড়া শিশু শিক্ষা কেন্দ্র, রুম. ১, ইলিমপুর | | | | | | | | | | | | | | | | | | | | | |
| 4. নির্বাচকের সংখ্যা : | | | | | | | | | | | | | | | | | | | | | |
| প্রথম ক্রমিক নং | শেষ ক্রমিক নং | মোট সংখ্যা | | | | | | | | | | | | | | | | | | | |
| | | পুরুষ | মহিলা | তৃতীয় লিঙ্গ | মোট | | | | | | | | | | | | | | | | |
| 1 | 799 | 415 | 384 | 0 | 799 | | | | | | | | | | | | | | | | |

নির্বাচক নিবন্ধন আধিকারিকের স্বাক্ষর

Nazri Naksha

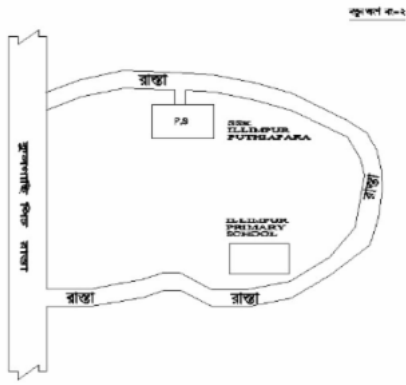

Google Map View

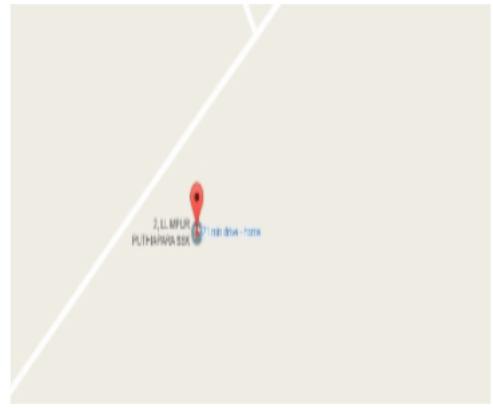

Polling Station Building Front View



Polling Station Front View



Cad View

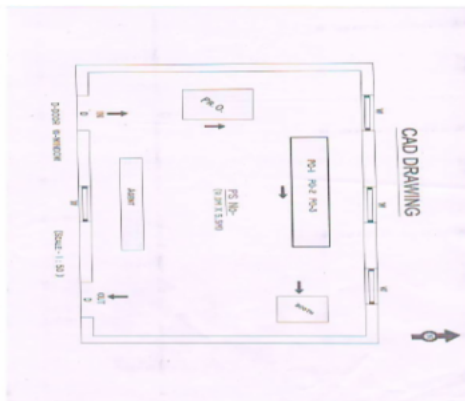

Key MAP View

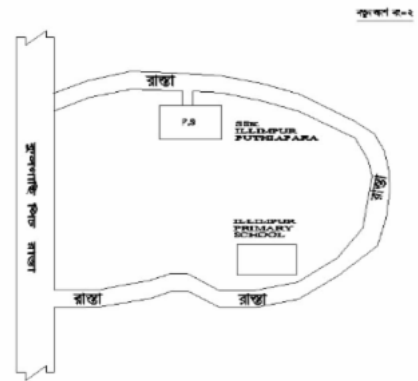

| | | | | | |
|--|--------------------------------|--|--------------------------------|---|--------------------------------|
| 1 নাম : টগরী বিবি স্বামীর নাম : পেরাজুল বাড়ির নং : n0019 বয়স : 43 লিঙ্গ : মহিলা | HVH2048957 ফটো উপলব্ধ | 2 নাম : আলিউর রহমান পিতার নাম : মৌঃ আনিসুর রহমান বাড়ির নং : n0023 বয়স : 38 লিঙ্গ : পুরুষ | HVH2476497 ফটো উপলব্ধ | 3 নাম : আশিয়া বিবি স্বামীর নাম : বদিউরজামান বাড়ির নং : n0023 বয়স : 37 লিঙ্গ : মহিলা | WSC0944975 ফটো উপলব্ধ |
| 4 নাম : মোঃ মাহারুর রহমান পিতার নাম : কায়েম আলি বাড়ির নং : n0025 বয়স : 30 লিঙ্গ : পুরুষ | WSC1490341 ফটো উপলব্ধ | 5 নাম : মাসিবুর রহমান পিতার নাম : কায়েম আলি বাড়ির নং : n0025 বয়স : 29 লিঙ্গ : পুরুষ | WSC1490358 ফটো উপলব্ধ | 6 নাম : সায়েরা বিবি স্বামীর নাম : কায়েম আলি বাড়ির নং : n0033 বয়স : 50 লিঙ্গ : মহিলা | HVH0009910 ফটো উপলব্ধ |
| 7 নাম : বাদেনুর বেগুয়া স্বামীর নাম : ভুলু বাড়ির নং : n0038 বয়স : 71 লিঙ্গ : মহিলা | WB/09/055/111145 ফটো উপলব্ধ | 8 নাম : সাবিনা বিবি স্বামীর নাম : মিনারুল সেখ বাড়ির নং : n0038 বয়স : 37 লিঙ্গ : মহিলা | HVH2671733 ফটো উপলব্ধ | 9 নাম : মিনারুল সেখ পিতার নাম : ভুলু সেখ বাড়ির নং : n0038 বয়স : 37 লিঙ্গ : পুরুষ | HVH2671527 ফটো উপলব্ধ |
| 10 নাম : ফতেমা বিবি স্বামীর নাম : আবু বাক্কার বাড়ির নং : n0072 বয়স : 72 লিঙ্গ : মহিলা | WB/09/055/042021 ফটো উপলব্ধ | 11 নাম : রেজাউল সেখ পিতার নাম : আবু বাক্কার সেখ বাড়ির নং : এন0072 বয়স : 57 লিঙ্গ : পুরুষ | HVH2272508 ফটো উপলব্ধ | 12 নাম : সুকেদা বিবি স্বামীর নাম : রেজাউল সেখ বাড়ির নং : এন0072 বয়স : 45 লিঙ্গ : মহিলা | WSC1997584 ফটো উপলব্ধ |
| 13 নাম : তারাফুল বিবি স্বামীর নাম : মুক্তার হোসেন বাড়ির নং : n0073 বয়স : 70 লিঙ্গ : মহিলা | WSC0917484 ফটো উপলব্ধ | 14 নাম : শিশমহাম্মদ পিতার নাম : মনসুর সেখ বাড়ির নং : n0059 বয়স : 44 লিঙ্গ : পুরুষ | WB/09/055/057844 ফটো উপলব্ধ | 15 নাম : কেতাবুল সেখ পিতার নাম : মুক্তার সেখ বাড়ির নং : n0059 বয়স : 41 লিঙ্গ : পুরুষ | HVH2272730 ফটো উপলব্ধ |
| 16 নাম : আমোনা বিবি স্বামীর নাম : কেতাবুল সেখ বাড়ির নং : n0059 বয়স : 34 লিঙ্গ : মহিলা | WSC1166487 ফটো উপলব্ধ | 17 নাম : মেজারুল সেখ পিতার নাম : মুক্তার সেখ বাড়ির নং : n0059 বয়স : 37 লিঙ্গ : পুরুষ | WSC0945667 ফটো উপলব্ধ | 18 নাম : মুক্তার হোসেন পিতার নাম : মোক্কার মৌঃ বাড়ির নং : n0073 বয়স : 75 লিঙ্গ : পুরুষ | WSC2015394 ফটো উপলব্ধ |
| 19 নাম : রবিউল সেখ পিতার নাম : মুক্তার হোসেন বাড়ির নং : n0073 বয়স : 47 লিঙ্গ : পুরুষ | HVH2476372 ফটো উপলব্ধ | 20 নাম : মোমেরা বিবি স্বামীর নাম : রবিউল সেখ বাড়ির নং : n0073 বয়স : 37 লিঙ্গ : মহিলা | HVH2671790 ফটো উপলব্ধ | 21 নাম : রোকিবুল হোসেন পিতার নাম : মুক্তার হোসেন বাড়ির নং : n0073 বয়স : 46 লিঙ্গ : পুরুষ | WB/09/055/063522 ফটো উপলব্ধ |
| 22 নাম : মুরসালিম সেখ পিতার নাম : কাবির হোসেন বাড়ির নং : n0073 বয়স : 30 লিঙ্গ : পুরুষ | WSC1490242 ফটো উপলব্ধ | 23 নাম : সেখ সামসুল পিতার নাম : বাসেদ সেখ বাড়ির নং : n0074 বয়স : 80 লিঙ্গ : পুরুষ | WSC2744803 ফটো উপলব্ধ | 24 নাম : তারা বিবি স্বামীর নাম : সেখ সামসুল বাড়ির নং : n0074 বয়স : 75 লিঙ্গ : মহিলা | WSC2744852 ফটো উপলব্ধ |
| 25 নাম : মানোয়ারা বেগুয়া স্বামীর নাম : নাসেদ আলি বাড়ির নং : n0058 বয়স : 84 লিঙ্গ : মহিলা | HVH2753853 ফটো উপলব্ধ | 26 নাম : জুবেদা বেগুয়া স্বামীর নাম : মৌঃ হজরত বাড়ির নং : n0058 বয়স : 58 লিঙ্গ : মহিলা | HVH2028017 ফটো উপলব্ধ | 27 নাম : কাইটোনি বিবি স্বামীর নাম : মৌঃ জামিরুল সেখ বাড়ির নং : n0058 বয়স : 31 লিঙ্গ : মহিলা | WSC1237502 ফটো উপলব্ধ |
| 28 নাম : জিয়ারুল হক পিতার নাম : নাসেদ সেখ বাড়ির নং : n0058 বয়স : 48 লিঙ্গ : পুরুষ | HVH2048858 ফটো উপলব্ধ | 29 নাম : আমিরুল সেখ পিতার নাম : নাসেদ আলি বাড়ির নং : n0058 বয়স : 47 লিঙ্গ : পুরুষ | HVH2615193 ফটো উপলব্ধ | 30 নাম : চেনতারা বিবি স্বামীর নাম : আমিরুল সেখ বাড়ির নং : n0058 বয়স : 43 লিঙ্গ : মহিলা | HVH2753846 ফটো উপলব্ধ |

| | | | | | |
|--|--------------------------------|---|--------------------------------|--|--------------------------------|
| 31 নাম : হোসনারা খাতুন পিতার নাম : নজরুল আলী বাড়ির নং : n0058 বয়স : 40 লিঙ্গ : মহিলা | HVH2615201 ফটো উপলব্ধ | 32 নাম : রোফিনা বিবি স্বামীর নাম : জেয়ারুল হক বাড়ির নং : n0058 বয়স : 42 লিঙ্গ : মহিলা | HVH2615045 ফটো উপলব্ধ | 33 নাম : আব্দুল আলিম পিতার নাম : নজরুল বাড়ির নং : n0074 বয়স : 55 লিঙ্গ : পুরুষ | WSC2015410 ফটো উপলব্ধ |
| 34 নাম : জাহাঙ্গির আলম পিতার নাম : নজরুল সেখ বাড়ির নং : n0074 বয়স : 40 লিঙ্গ : পুরুষ | HVH2671519 ফটো উপলব্ধ | 35 নাম : লালবোর সেখ মায়ের নাম : লালিম বিবি বাড়ির নং : n0074 বয়স : 33 লিঙ্গ : পুরুষ | WSC1237841 ফটো উপলব্ধ | 36 নাম : মোঃ দেলাবোরা হোসেন মায়ের নাম : লালিম বাড়ির নং : n0074 বয়স : 30 লিঙ্গ : পুরুষ | WSC1365691 ফটো উপলব্ধ |
| 37 নাম : রেনু বিবি স্বামীর নাম : সাদেকুল সেখ বাড়ির নং : n0079 বয়স : 59 লিঙ্গ : মহিলা | WB/09/055/063357 ফটো উপলব্ধ | 38 নাম : মমতাজ খাতুন স্বামীর নাম : মোঃ আব্দুল খালেক বাড়ির নং : n0055 বয়স : 53 লিঙ্গ : মহিলা | WB/09/055/120157 ফটো উপলব্ধ | 39 নাম : ওবাইদুর রহমান পিতার নাম : জামালুদ্দিন বাড়ির নং : n0040 বয়স : 37 লিঙ্গ : পুরুষ | HVH2671378 ফটো উপলব্ধ |
| 40 নাম : আব্দুল মতিন পিতার নাম : আইনুদ্দিন সেখ বাড়ির নং : n0041 বয়স : 70 লিঙ্গ : পুরুষ | HVH2272409 ফটো উপলব্ধ | 41 নাম : সমিজা বিবি স্বামীর নাম : রব্বান সেখ বাড়ির নং : n0041 বয়স : 60 লিঙ্গ : মহিলা | HVH2272433 ফটো উপলব্ধ | 42 নাম : হারেশা বেওয়া স্বামীর নাম : ইয়াদুল বাড়ির নং : n0052 বয়স : 86 লিঙ্গ : মহিলা | WB/09/055/111384 ফটো উপলব্ধ |
| 43 নাম : রেনুকা বিবি স্বামীর নাম : সাহাদুজ্জামান বাড়ির নং : n0053 বয়স : 51 লিঙ্গ : মহিলা | WB/09/056/243086 ফটো উপলব্ধ | 44 নাম : সামন্তমোহর খাতুন স্বামীর নাম : মোঃ হাবিবুর রহমান বাড়ির নং : n0043 বয়স : 43 লিঙ্গ : মহিলা | HVH2272896 ফটো উপলব্ধ | 45 নাম : রোফিয়া খাতুন বিবি স্বামীর নাম : এফমাইল বাড়ির নং : n0134 বয়স : 35 লিঙ্গ : মহিলা | WSC1166545 ফটো উপলব্ধ |
| 46 নাম : কালিম সেখ পিতার নাম : আবু বাক্কার বাড়ির নং : n0135 বয়স : 54 লিঙ্গ : পুরুষ | WSC1166552 ফটো উপলব্ধ | 47 নাম : মোঃ রাজ সেখ পিতার নাম : মুজিবুর সেখ বাড়ির নং : n0149 বয়স : 30 লিঙ্গ : পুরুষ | WSC1365899 ফটো উপলব্ধ | 48 নাম : নুরুল ইসলাম পিতার নাম : আব্দুল মতিন বাড়ির নং : n0159 বয়স : 30 লিঙ্গ : পুরুষ | WSC1365980 ফটো উপলব্ধ |
| 49 নাম : নুরজাহান বেওয়া স্বামীর নাম : কুদ্দুস বাড়ির নং : n0047 বয়স : 91 লিঙ্গ : মহিলা | WB/09/055/111147 ফটো উপলব্ধ | 50 নাম : জ্যোত্নারা বিবি স্বামীর নাম : আব্দুল বারিক বাড়ির নং : n0112 বয়স : 64 লিঙ্গ : মহিলা | HVH2806644 ফটো উপলব্ধ | 51 নাম : রুহুল আমিন পিতার নাম : মুক্তার সেখ বাড়ির নং : n0059 বয়স : 28 লিঙ্গ : পুরুষ | WSC1664374 ফটো উপলব্ধ |
| 52 নাম : বেদারুল ইসলাম পিতার নাম : রেজাউল সেখ বাড়ির নং : এন0072 বয়স : 27 লিঙ্গ : পুরুষ | WSC1568567 ফটো উপলব্ধ | 53 নাম : মোঃ নাসিম পিতার নাম : আব্দুল মামুন বাড়ির নং : n0184 বয়স : 27 লিঙ্গ : পুরুষ | WSC1707892 ফটো উপলব্ধ | 54 নাম : আলি আখতার পিতার নাম : মোঃ রাফিকুল ইসলাম বাড়ির নং : n0189 বয়স : 26 লিঙ্গ : পুরুষ | WSC1745942 ফটো উপলব্ধ |
| 55 নাম : রববান সেখ পিতার নাম : আইনুদ্দিন সেখ বাড়ির নং : n0041 বয়স : 66 লিঙ্গ : পুরুষ | HVH2272417 ফটো উপলব্ধ | 56 নাম : পানসহুগী বিবি স্বামীর নাম : কাওসার আলি বাড়ির নং : n0080 বয়স : 35 লিঙ্গ : মহিলা | WSC0945535 ফটো উপলব্ধ | 57 নাম : হাবিল সেখ পিতার নাম : জামালুদ্দিন সেখ বাড়ির নং : n0080 বয়স : 35 লিঙ্গ : পুরুষ | WSC1166131 ফটো উপলব্ধ |
| 58 নাম : মেহেরাবুল সেখ পিতার নাম : তাজুদ্দিন সেখ বাড়ির নং : n0080 বয়স : 30 লিঙ্গ : পুরুষ | WSC1365766 ফটো উপলব্ধ | 59 নাম : জেনারুল সেখ পিতার নাম : নজরুল সেখ বাড়ির নং : n0086 বয়স : 45 লিঙ্গ : পুরুষ | HVH2049591 ফটো উপলব্ধ | 60 নাম : শুকতারা বিবি স্বামীর নাম : জেনারুল সেখ বাড়ির নং : n0086 বয়স : 42 লিঙ্গ : মহিলা | WSC1166271 ফটো উপলব্ধ |

| | | | | | |
|--|--------------------------------|--|--------------------------|---|--------------------------------|
| 61 নাম : ফিটু সেখ পিতার নাম : আব্দুল কুদ্দুস বাড়ির নং : n0089 বয়স : 43 লিঙ্গ : পুরুষ | HVH2615029 ফটো উপলব্ধ | 62 নাম : সানুয়ারা বিবি স্বামীর নাম : কালিম সেখ বাড়ির নং : n0100 বয়স : 44 লিঙ্গ : মহিলা | HVH2048783 ফটো উপলব্ধ | 63 নাম : মানিজা বেওয়া স্বামীর নাম : ফজল সেখ বাড়ির নং : n0104 বয়স : 78 লিঙ্গ : মহিলা | HVH2753705 ফটো উপলব্ধ |
| 64 নাম : বাইটনী বিবি স্বামীর নাম : কালিম সেখ বাড়ির নং : n0104 বয়স : 51 লিঙ্গ : মহিলা | HVH2293488 ফটো উপলব্ধ | 65 নাম : মোসাঃ রোজিয়া বিবি স্বামীর নাম : মোঃ শাহাদ হুসেইন বাড়ির নং : n0104 বয়স : 31 লিঙ্গ : মহিলা | HVH2753655 ফটো উপলব্ধ | 66 নাম : টুয়েরা বিবি স্বামীর নাম : সামিরুল ইসলাম বাড়ির নং : n0058 বয়স : 30 লিঙ্গ : মহিলা | WSC1568393 ফটো উপলব্ধ |
| 67 নাম : সুকতার বিবি স্বামীর নাম : লালবর সেখ বাড়ির নং : n0074 বয়স : 29 লিঙ্গ : মহিলা | WSC1568484 ফটো উপলব্ধ | 68 নাম : নাসিমা বিবি স্বামীর নাম : মোঃ শাহাদ আলি বাড়ির নং : n0175 বয়স : 30 লিঙ্গ : মহিলা | WSC1657998 ফটো উপলব্ধ | 69 নাম : মহম্মদ আলী পিতার নাম : আঃ রাজ্জাক বাড়ির নং : n0082 বয়স : 42 লিঙ্গ : পুরুষ | WB/09/055/054221 ফটো উপলব্ধ |
| 70 নাম : মোঃ কলন্দর সেখ পিতার নাম : মোঃ আব্দুর রাজ্জাক বাড়ির নং : n0082 বয়স : 36 লিঙ্গ : পুরুষ | WSC1077080 ফটো উপলব্ধ | 71 নাম : খালিদা বিবি স্বামীর নাম : মোঃ কলন্দর সেখ বাড়ির নং : n0082 বয়স : 33 লিঙ্গ : মহিলা | WSC1237890 ফটো উপলব্ধ | 72 নাম : হেনা বিবি স্বামীর নাম : আঃ আলিম বাড়ির নং : n0074 বয়স : 44 লিঙ্গ : মহিলা | HVH2048833 ফটো উপলব্ধ |
| 73 নাম : সাগরী বিবি স্বামীর নাম : মুসা হোসেন বাড়ির নং : n0064 বয়স : 46 লিঙ্গ : মহিলা | WB/09/055/054397 ফটো উপলব্ধ | 74 নাম : সুফিয়া বিবি স্বামীর নাম : ফিটু সেখ বাড়ির নং : n0089 বয়স : 32 লিঙ্গ : মহিলা | WSC1568252 ফটো উপলব্ধ | 75 নাম : আলিমুদ্দিন সেখ পিতার নাম : মোঃ জব্বার রহমান বাড়ির নং : এন0107 বয়স : 32 লিঙ্গ : পুরুষ | WSC1785807 ফটো উপলব্ধ |
| 76 নাম : সালেমা খাতুন স্বামীর নাম : আব্দুল হালিম বাড়ির নং : এন0038 বয়স : 25 লিঙ্গ : মহিলা | WSC1785781 ফটো উপলব্ধ | 77 নাম : মেহেদী হাসান পিতার নাম : আব্দুল খাবির বাড়ির নং : এন127 বয়স : 25 লিঙ্গ : পুরুষ | WSC1818293 ফটো উপলব্ধ | 78 নাম : মন্টি খাতুন স্বামীর নাম : মোঃ জব্বার সেখ বাড়ির নং : এন0059 বয়স : 25 লিঙ্গ : মহিলা | WSC1818327 ফটো উপলব্ধ |
| 79 নাম : মোসাঃ তাজমিরা খাতুন স্বামীর নাম : মাসিুবুর রহমান বাড়ির নং : এন0025 বয়স : 26 লিঙ্গ : মহিলা | WSC1794932 ফটো উপলব্ধ | 80 নাম : সাহিনা বিবি স্বামীর নাম : সেরাজুল সেখ বাড়ির নং : এন0111 বয়স : 26 লিঙ্গ : মহিলা | WSC1837202 ফটো উপলব্ধ | 81 নাম : সানোয়ারা খাতুন স্বামীর নাম : সেলিম সেখ বাড়ির নং : এন0098 বয়স : 26 লিঙ্গ : মহিলা | WSC1785765 ফটো উপলব্ধ |
| 82 নাম : রমজান সেখ পিতার নাম : জামিল সেখ বাড়ির নং : এন0065 বয়স : 26 লিঙ্গ : পুরুষ | WSC1795046 ফটো উপলব্ধ | 83 নাম : রোজিনা বিবি স্বামীর নাম : ইউসুফ সেখ বাড়ির নং : এন0065 বয়স : 29 লিঙ্গ : মহিলা | WSC1786326 ফটো উপলব্ধ | 84 নাম : মোঃ আশিক হুসেইন পিতার নাম : সামিরুল সেখ বাড়ির নং : N0073 বয়স : 24 লিঙ্গ : পুরুষ | WSC2269157 ফটো উপলব্ধ |
| 85 নাম : মুর্শিদা খাতুন স্বামীর নাম : সামিরুল ইসলাম বাড়ির নং : N0089 বয়স : 28 লিঙ্গ : মহিলা | WSC2268035 ফটো উপলব্ধ | 86 নাম : হালেমা খাতুন স্বামীর নাম : ইমদাদুল হক বাড়ির নং : N0072 বয়স : 25 লিঙ্গ : মহিলা | WSC2197879 ফটো উপলব্ধ | 87 নাম : রুনা খাতুন স্বামীর নাম : ইমদাদুল হক বাড়ির নং : N0082 বয়স : 24 লিঙ্গ : মহিলা | WSC2197341 ফটো উপলব্ধ |
| 88 নাম : অহিদা খাতুন পিতার নাম : মোঃ আনিসুর রহমান বাড়ির নং : N0023 বয়স : 27 লিঙ্গ : মহিলা | WSC2197838 ফটো উপলব্ধ | 89 নাম : টুকটুকি খাতুন স্বামীর নাম : তাহির সেখ বাড়ির নং : N0103 বয়স : 26 লিঙ্গ : মহিলা | WSC2266427 ফটো উপলব্ধ | 90 নাম : এমারুল সেখ পিতার নাম : মুক্তার সেখ বাড়ির নং : N0059 বয়স : 24 লিঙ্গ : পুরুষ | WSC2216554 ফটো উপলব্ধ |

| | | | | | |
|---|--------------------------|--|--------------------------|--|--------------------------|
| 91 নাম : নাসিমা বিবি স্বামীর নাম : আব্দুল খাবির বাড়ির নং : n0078 বয়স : 36 লিঙ্গ : মহিলা | WSC0917518 ফটো উপলব্ধ | 92 নাম : সুকর্দি সেখ পিতার নাম : এজুজ আলি বাড়ির নং : n0068 বয়স : 38 লিঙ্গ : পুরুষ | HVH2753820 ফটো উপলব্ধ | 93 নাম : রুমালি বিবি স্বামীর নাম : সাকিবল সেখ বাড়ির নং : n0105 বয়স : 37 লিঙ্গ : মহিলা | WSC0001628 ফটো উপলব্ধ |
| 94 নাম : আসলেমা বিবি স্বামীর নাম : জয়নুদ্দিন সেখ বাড়ির নং : n0113 বয়স : 55 লিঙ্গ : মহিলা | HVH2753796 ফটো উপলব্ধ | 95 নাম : কদবানু বিবি স্বামীর নাম : আব্দুর রহিম বাড়ির নং : n0072 বয়স : 49 লিঙ্গ : মহিলা | WSC2218287 ফটো উপলব্ধ | 96 নাম : মোঃ সেলিম সেখ পিতার নাম : আব্দুর রহিম বাড়ির নং : n0072 বয়স : 35 লিঙ্গ : পুরুষ | WSC0917500 ফটো উপলব্ধ |
| 97 নাম : মোস্তফা সেখ পিতার নাম : মুস্তফা বাড়ির নং : n0064 বয়স : 26 লিঙ্গ : পুরুষ | WSC1795012 ফটো উপলব্ধ | 98 নাম : সহিদুল সেখ পিতার নাম : মুস্তফা হোসেন বাড়ির নং : n0073 বয়স : 38 লিঙ্গ : পুরুষ | HVH2671394 ফটো উপলব্ধ | 99 নাম : আবু বাক্কার পিতার নাম : ফজর সেখ বাড়ির নং : n0072 বয়স : 85 লিঙ্গ : পুরুষ | WSC2211126 ফটো উপলব্ধ |
| 100 নাম : রেকসোনা খাতুন স্বামীর নাম : কাবিরুল ইসলাম বাড়ির নং : n0089 বয়স : 27 লিঙ্গ : মহিলা | WSC1664325 ফটো উপলব্ধ | 101 নাম : কিরণ সেখ পিতার নাম : জামেলউদ্দিন সেখ বাড়ির নং : n0080 বয়স : 26 লিঙ্গ : পুরুষ | WSC1568385 ফটো উপলব্ধ | 102 নাম : জাহানুর বিবি স্বামীর নাম : কাইমুদ্দিন সেখ বাড়ির নং : n0097 বয়স : 56 লিঙ্গ : মহিলা | HVH2048775 ফটো উপলব্ধ |
| 103 নাম : কাওসার আলি পিতার নাম : তাইজুদ্দিন সেখ বাড়ির নং : n0080 বয়স : 42 লিঙ্গ : পুরুষ | WSC0945469 ফটো উপলব্ধ | 104 নাম : রুবিয়া বিবি স্বামীর নাম : লুৎফল হক বাড়ির নং : n0043 বয়স : 66 লিঙ্গ : মহিলা | WSC2197143 ফটো উপলব্ধ | 105 নাম : আবু মতালিক পিতার নাম : ফজর সেখ বাড়ির নং : n0076 বয়স : 28 লিঙ্গ : পুরুষ | WSC1785757 ফটো উপলব্ধ |
| 106 নাম : আব্দুল খাবির পিতার নাম : আব্দুর রশিদ বাড়ির নং : n0127 বয়স : 52 লিঙ্গ : পুরুষ | WSC1077247 ফটো উপলব্ধ | 107 নাম : জয়নুদ্দিন সেখ পিতার নাম : আরশাদ আলি বাড়ির নং : n0114 বয়স : 63 লিঙ্গ : পুরুষ | HVH2753804 ফটো উপলব্ধ | 108 নাম : মুসলেমা বিবি পিতার নাম : ফজর মুহতাজ বাড়ির নং : n0070 বয়স : 40 লিঙ্গ : মহিলা | WSC0002147 ফটো উপলব্ধ |
| 109 নাম : সুফিয়া বিবি স্বামীর নাম : মোঃ রফি, কুল ইসলাম বাড়ির নং : n0055 বয়স : 61 লিঙ্গ : মহিলা | HVH1396571 ফটো উপলব্ধ | 110 নাম : নজিবুর রহমান মায়ের নাম : আকিল কুদ্দুস বাড়ির নং : n0047 বয়স : 54 লিঙ্গ : পুরুষ | WSC0945048 ফটো উপলব্ধ | 111 নাম : আমেনা বিবি স্বামীর নাম : নজিবুর রহমান বাড়ির নং : n0047 বয়স : 42 লিঙ্গ : মহিলা | WSC0945295 ফটো উপলব্ধ |
| 112 নাম : মাহাবুর সেখ পিতার নাম : আব্দুল মাজেদ বাড়ির নং : n0066 বয়স : 37 লিঙ্গ : পুরুষ | WSC1365642 ফটো উপলব্ধ | 113 নাম : মোঃ আবদুল খালেক পিতার নাম : মোঃ সামসুদ্দিন বাড়ির নং : n0055 বয়স : 51 লিঙ্গ : পুরুষ | WSC2015311 ফটো উপলব্ধ | 114 নাম : সামিরুল ইসলাম মায়ের নাম : হুজুরত আলী বাড়ির নং : n0058 বয়স : 33 লিঙ্গ : পুরুষ | WSC1237577 ফটো উপলব্ধ |
| 115 নাম : ফজলুর সেখ পিতার নাম : আব্দুল কুদ্দুস বাড়ির নং : n0076 বয়স : 66 লিঙ্গ : পুরুষ | WSC2212736 ফটো উপলব্ধ | 116 নাম : জাহানুর বিবি স্বামীর নাম : হাবিবুর রহমান বাড়ির নং : n0078 বয়স : 40 লিঙ্গ : মহিলা | WSC1166255 ফটো উপলব্ধ | 117 নাম : মোঃ সাকিব আহমেদ পিতার নাম : মোঃ রফি, কুল ইসলাম বাড়ির নং : n0055 বয়স : 31 লিঙ্গ : পুরুষ | WSC1237494 ফটো উপলব্ধ |
| 118 নাম : সাইদুর রহমান পিতার নাম : আব্দুল কুদ্দুস বাড়ির নং : n0044 বয়স : 62 লিঙ্গ : পুরুষ | WSC2212579 ফটো উপলব্ধ | 119 নাম : সেখ মজিবুর পিতার নাম : সেখ বাসেদ বাড়ির নং : n0149 বয়স : 61 লিঙ্গ : পুরুষ | WSC2196988 ফটো উপলব্ধ | 120 নাম : সাবেরা বিবি স্বামীর নাম : আব্দুল মাজেদ বাড়ির নং : n0066 বয়স : 70 লিঙ্গ : মহিলা | WSC2217768 ফটো উপলব্ধ |

| | | | | | |
|---|--------------------------|---|--------------------------|--|--------------------------|
| 121 নাম : আনিকুল সেন পিতার নাম : আব্দুল মাজেদ বাড়ির নং : n0066 বয়স : 41 লিঙ্গ : পুরুষ | WSC0944801 ফটো উপলব্ধ | 122 নাম : কায়ুম আলি পিতার নাম : আরশাদ আলি বাড়ির নং : n0025 বয়স : 54 লিঙ্গ : পুরুষ | HVH2671907 ফটো উপলব্ধ | 123 নাম : মলি খাতুন পিতার নাম : মোঃ রাফি কুশ ইসলাম বাড়ির নং : n0055 বয়স : 33 লিঙ্গ : মহিলা | WSC1166461 ফটো উপলব্ধ |
| 124 নাম : ইলিয়াস সেন পিতার নাম : সৈয়দ নেজাম বাড়ির নং : n0065 বয়স : 30 লিঙ্গ : পুরুষ | WSC1568336 ফটো উপলব্ধ | 125 নাম : আব্দুল মাজেদ পিতার নাম : ইয়াসিন সেন বাড়ির নং : n0066 বয়স : 80 লিঙ্গ : পুরুষ | WSC2217727 ফটো উপলব্ধ | 126 নাম : রেজবানু বিবি স্বামীর নাম : আব্দুল মাতিন বাড়ির নং : n0041 বয়স : 65 লিঙ্গ : মহিলা | HVH2272425 ফটো উপলব্ধ |
| 127 নাম : তানজিলা খাতুন স্বামীর নাম : মোঃ সাদিক আহমেদ বাড়ির নং : n0055 বয়স : 30 লিঙ্গ : মহিলা | WSC1365543 ফটো উপলব্ধ | 128 নাম : বদিউরজামান পিতার নাম : মোঃ আনিসুর রহমান বাড়ির নং : n0023 বয়স : 43 লিঙ্গ : পুরুষ | HVH2273217 ফটো উপলব্ধ | 129 নাম : অসেলা বিবি স্বামীর নাম : ফজলুর সেন বাড়ির নং : n0078 বয়স : 62 লিঙ্গ : মহিলা | WSC2213064 ফটো উপলব্ধ |
| 130 নাম : আব্দুর রহিম পিতার নাম : আবু বাক্কার বাড়ির নং : n0072 বয়স : 58 লিঙ্গ : পুরুষ | WSC2210847 ফটো উপলব্ধ | 131 নাম : হাবিবুর রহমান পিতার নাম : আব্দুল ফরিদ বাড়ির নং : n0078 বয়স : 45 লিঙ্গ : পুরুষ | HVH2615185 ফটো উপলব্ধ | 132 নাম : আব্দুল খাবির পিতার নাম : আব্দুল ফরিদ বাড়ির নং : n0078 বয়স : 41 লিঙ্গ : পুরুষ | HVH2615177 ফটো উপলব্ধ |
| 133 নাম : আব্দুস সামাদ পিতার নাম : ফজলুর সেন বাড়ির নং : n0078 বয়স : 37 লিঙ্গ : পুরুষ | WSC1166107 ফটো উপলব্ধ | 134 নাম : সোহেব আলি পিতার নাম : ইয়াদুল সেন বাড়ির নং : n0087 বয়স : 44 লিঙ্গ : পুরুষ | HVH2272565 ফটো উপলব্ধ | 135 নাম : রেহেনা বিবি স্বামীর নাম : মাহবুবুর সেন বাড়ির নং : n0066 বয়স : 32 লিঙ্গ : মহিলা | WSC1237882 ফটো উপলব্ধ |
| 136 নাম : নেজাম সেন পিতার নাম : সেন আবদুল কুদ্দুস বাড়ির নং : n0065 বয়স : 60 লিঙ্গ : পুরুষ | WSC2210532 ফটো উপলব্ধ | 137 নাম : হাজেরা বিবি স্বামীর নাম : সোহেব আলি বাড়ির নং : n0087 বয়স : 40 লিঙ্গ : মহিলা | HVH2671774 ফটো উপলব্ধ | 138 নাম : মিলন সেন পিতার নাম : জামেউদ্দিন সেন বাড়ির নং : n0080 বয়স : 25 লিঙ্গ : পুরুষ | WSC1568377 ফটো উপলব্ধ |
| 139 নাম : নাজু সেন মায়ের নাম : কালু সেন বাড়ির নং : n0005 বয়স : 36 লিঙ্গ : পুরুষ | WSC1831148 ফটো উপলব্ধ | 140 নাম : রাবিয়া বিবি স্বামীর নাম : জামেউদ্দিন সেন বাড়ির নং : n0074 বয়স : 35 লিঙ্গ : মহিলা | WSC0945188 ফটো উপলব্ধ | 141 নাম : সাবিরা বিবি স্বামীর নাম : মোঃ জুল সেন বাড়ির নং : n0072 বয়স : 37 লিঙ্গ : মহিলা | HVH2671352 ফটো উপলব্ধ |
| 142 নাম : নূর আলম পিতার নাম : সৈয়দ মাহমুদ বাড়ির নং : এন0059 বয়স : 23 লিঙ্গ : পুরুষ | WSC2477958 ফটো উপলব্ধ | 143 নাম : সুকুরুদ্দিন পিতার নাম : সেরাজুল সেন বাড়ির নং : এন0019 বয়স : 23 লিঙ্গ : পুরুষ | WSC2477982 ফটো উপলব্ধ | 144 নাম : আয়েসা খাতুন পিতার নাম : জামেউদ্দিন সেন বাড়ির নং : এন0079 বয়স : 28 লিঙ্গ : মহিলা | WSC2478303 ফটো উপলব্ধ |
| 145 নাম : আসমা খাতুন স্বামীর নাম : ইলিয়াস সেন বাড়ির নং : এন0065 বয়স : 24 লিঙ্গ : মহিলা | WSC2478352 ফটো উপলব্ধ | 146 নাম : জুবেরা বিবি স্বামীর নাম : মো জার্নিস আলি বাড়ির নং : n0053 বয়স : 66 লিঙ্গ : মহিলা | WSC2015345 ফটো উপলব্ধ | 147 নাম : হাসিনা খাতুন স্বামীর নাম : আবু মতাল্লিম বাড়ির নং : এন0076 বয়স : 25 লিঙ্গ : মহিলা | WSC2478246 ফটো উপলব্ধ |
| 148 নাম : আফজাল সেন পিতার নাম : আফজাল সেন বাড়ির নং : এন0066 বয়স : 39 লিঙ্গ : পুরুষ | WSC2478212 ফটো উপলব্ধ | 149 নাম : ওমার আলি পিতার নাম : মোঃ ফুলুদ্দিন বাড়ির নং : n0002 বয়স : 33 লিঙ্গ : পুরুষ | WSC1077031 ফটো উপলব্ধ | 150 নাম : লুৎফুলেশা স্বামীর নাম : মোঃ জাহিরুল ইসলাম বাড়ির নং : এন0055 বয়স : 36 লিঙ্গ : মহিলা | WSC0944884 ফটো উপলব্ধ |

| | | | | | |
|---|--------------------------|---|--------------------------|--|--------------------------|
| 151 নাম : মোঃ আকবর আলি পিতার নামঃ সেখ সামসুলা বাড়ির নং : n0074 বয়স : 34 লিঙ্গ : পুরুষ | WSC1166156 ফটো উপলব্ধ | 152 নাম : আব্দুল কালিম পিতার নামঃ রক্বান সেখ বাড়ির নং : N0041 বয়স : 24 লিঙ্গ : পুরুষ | WSC2267953 ফটো উপলব্ধ | 153 নাম : সেরাজুল সেখ পিতার নামঃ আব্দুল বারি বাড়ির নং : n0111 বয়স : 33 লিঙ্গ : পুরুষ | WSC1365568 ফটো উপলব্ধ |
| 154 নাম : আমেনা খাতুন পিতার নামঃ মোঃ সামসুদ্দিন বাড়ির নং : n0055 বয়স : 54 লিঙ্গ : মহিলা | HVH1396589 ফটো উপলব্ধ | 155 নাম : মোঃ রফিকুল ইসলাম পিতার নামঃ মোঃ সামসুদ্দিন বাড়ির নং : n0055 বয়স : 66 লিঙ্গ : পুরুষ | WSC2209005 ফটো উপলব্ধ | 156 নাম : রেফাজুদ্দিন সেখ পিতার নামঃ ডক্টর বিশ্বাস বাড়ির নং : n0038 বয়স : 52 লিঙ্গ : পুরুষ | WSC2553253 ফটো উপলব্ধ |
| 157 নাম : হোসনারা বিবি স্বামীর নামঃ রেফাজুদ্দিন সেখ বাড়ির নং : n0084 বয়স : 43 লিঙ্গ : মহিলা | HVH2272805 ফটো উপলব্ধ | 158 নাম : এবাদুর রহমান পিতার নামঃ সাইদুর রহমান বাড়ির নং : এন0074 বয়স : 22 লিঙ্গ : পুরুষ | WSC2559979 ফটো উপলব্ধ | 159 নাম : জিয়াবুর সেখ পিতার নামঃ তাইজুদ্দিন সেখ বাড়ির নং : এন0080 বয়স : 23 লিঙ্গ : পুরুষ | WSC2560068 ফটো উপলব্ধ |
| 160 নাম : কামিরুল ইসলাম পিতার নামঃ জেনারেল সেখ বাড়ির নং : এন0086 বয়স : 22 লিঙ্গ : পুরুষ | WSC2560084 ফটো উপলব্ধ | 161 নাম : আব্দুল ওকুলুদ্দিন পিতার নামঃ কয়েম আলি বাড়ির নং : এন0038 বয়স : 22 লিঙ্গ : পুরুষ | WSC2560092 ফটো উপলব্ধ | 162 নাম : সেতাবুর আলি পিতার নামঃ নূরসাদ আলি বাড়ির নং : এন0080 বয়স : 26 লিঙ্গ : পুরুষ | NNP1989581 ফটো উপলব্ধ |
| 163 নাম : মাসিরুল সেখ পিতার নামঃ মুজিবুর সেখ বাড়ির নং : এন0059 বয়স : 23 লিঙ্গ : পুরুষ | WSC2560332 ফটো উপলব্ধ | 164 নাম : নূরসাদ আলি পিতার নামঃ ডক্টরুল ইসলাম বাড়ির নং : এন0080 বয়স : 46 লিঙ্গ : পুরুষ | HVH2026862 ফটো উপলব্ধ | 165 নাম : নাসিমা খাতুন পিতার নামঃ নূরসাদ রহমান বাড়ির নং : এন0047 বয়স : 22 লিঙ্গ : মহিলা | WSC2560118 ফটো উপলব্ধ |
| 166 নাম : মোঃ আসগার পিতার নামঃ সোহরাব আলি বাড়ির নং : এন0087 বয়স : 22 লিঙ্গ : পুরুষ | WSC2560134 ফটো উপলব্ধ | 167 নাম : অহিদুল সেখ পিতার নামঃ ডক্টরুল ইসলাম বাড়ির নং : এন0108 বয়স : 23 লিঙ্গ : পুরুষ | WSC2560019 ফটো উপলব্ধ | 168 নাম : এবরাহিম পিতার নামঃ হাজিবুর রহমান বাড়ির নং : এন0078 বয়স : 23 লিঙ্গ : পুরুষ | WSC2560043 ফটো উপলব্ধ |
| 169 নাম : হাসিবুর রহমান পিতার নামঃ নূরুল ইসলাম বাড়ির নং : এন0074 বয়স : 22 লিঙ্গ : পুরুষ | WSC2560183 ফটো উপলব্ধ | 170 নাম : রেসমী খাতুন অন্যান্য: জেনুইন সেখ বাড়ির নং : এন0062 বয়স : 22 লিঙ্গ : মহিলা | WSC2560258 ফটো উপলব্ধ | 171 নাম : তানজেরা বিবি স্বামীর নামঃ নূরসাদ আলি বাড়ির নং : এন0080 বয়স : 44 লিঙ্গ : মহিলা | HVH2489409 ফটো উপলব্ধ |
| 172 নাম : মোঃ জামিরুল্লাহ মায়ের নামঃ জুব্বার বেগম বাড়ির নং : n0058 বয়স : 41 লিঙ্গ : পুরুষ | WSC0945501 ফটো উপলব্ধ | 173 নাম : রিন্টু সেখ পিতার নামঃ কালিম সেখ বাড়ির নং : n0135 বয়স : 25 লিঙ্গ : পুরুষ | WSC1794924 ফটো উপলব্ধ | 174 নাম : মোঃ জামিরুল্লাহ পিতার নামঃ নূরুল ইসলাম বাড়ির নং : এন002 বয়স : 25 লিঙ্গ : পুরুষ | NNP2339992 ফটো উপলব্ধ |
| 175 নাম : নূর ইসলাম পিতার নামঃ নূরুল ইসলাম বাড়ির নং : এন0055 বয়স : 22 লিঙ্গ : পুরুষ | WSC2707735 ফটো উপলব্ধ | 176 নাম : মিনারুল ইসলাম পিতার নামঃ বুদ্ধি সেখ বাড়ির নং : এন000 বয়স : 35 লিঙ্গ : পুরুষ | NNP1608942 ফটো উপলব্ধ | 177 নাম : রেজবানু বিবি স্বামীর নামঃ আবদুস নূরুল বাড়ির নং : এন002 বয়স : 56 লিঙ্গ : মহিলা | NNP2373801 ফটো উপলব্ধ |
| 178 নাম : জলি খাতুন স্বামীর নামঃ মোঃ আমির সোহেল বাড়ির নং : এন0041 বয়স : 21 লিঙ্গ : মহিলা | WSC2707107 ফটো উপলব্ধ | 179 নাম : হায়দার নাওয়াজ পিতার নামঃ মোঃ সাহাদুজ্জামান বাড়ির নং : এন0053 বয়স : 26 লিঙ্গ : পুরুষ | WSC2709178 ফটো উপলব্ধ | 180 নাম : সোহেল আখতার পিতার নামঃ মোঃ আব্দুল খালেক বাড়ির নং : এন000 বয়স : 21 লিঙ্গ : পুরুষ | WSC2711208 ফটো উপলব্ধ |

| | | | | | |
|---|--------------------------|--|--------------------------|--|--------------------------|
| 181 নাম : সহেল সেখ পিতার নাম : নুরসাদ বাড়ির নং : এন000 বয়স : 21 লিঙ্গ : পুরুষ | WSC2711232 ফটো উপলব্ধ | 182 নাম : লাইলা খাতুন স্বামীর নাম : আলি আলি বাড়ির নং : এন000 বয়স : 24 লিঙ্গ : মহিলা | WSC2711281 ফটো উপলব্ধ | 183 নাম : উত্তরা হোসেন স্বামীর নাম : আলি আখতার বাড়ির নং : এন000 বয়স : 21 লিঙ্গ : মহিলা | WSC2711299 ফটো উপলব্ধ |
| 184 নাম : জাহানারা খাতুন স্বামীর নাম : আবু হেনা বাড়ির নং : এন00 বয়স : 23 লিঙ্গ : মহিলা | NNP2652774 ফটো উপলব্ধ | 185 নাম : তরজমা খাতুন স্বামীর নাম : আলি আলি বাড়ির নং : এন000 বয়স : 28 লিঙ্গ : মহিলা | WSC1613926 ফটো উপলব্ধ | 186 নাম : সুফিয়া খাতুন পিতার নাম : ইয়াসিন নবী বাড়ির নং : N00 বয়স : 30 লিঙ্গ : মহিলা | WSC1745686 ফটো উপলব্ধ |
| 187 নাম : জাহাঙ্গির পিতার নাম : নুরসাদ আলি বাড়ির নং : এন0080 বয়স : 24 লিঙ্গ : পুরুষ | NNP2317634 ফটো উপলব্ধ | 188 নাম : সোনালী খাতুন পিতার নাম : কাজিরুল সেখ বাড়ির নং : এন0019 বয়স : 21 লিঙ্গ : পুরুষ | WSC2690907 ফটো উপলব্ধ | 189 নাম : আবু তাহের পিতার নাম : আব্দুল বারিক বাড়ির নং : এন0074 বয়স : 24 লিঙ্গ : পুরুষ | WSC2710341 ফটো উপলব্ধ |
| 190 নাম : সান্তনা খাতুন স্বামীর নাম : মোঃ মহাবুর রহমান বাড়ির নং : এন0025 বয়স : 23 লিঙ্গ : মহিলা | WSC2710432 ফটো উপলব্ধ | 191 নাম : মোঃ নুরুল ইসলাম পিতার নাম : মোঃ ইউনুস আলম বাড়ির নং : এন0019 বয়স : 27 লিঙ্গ : পুরুষ | WSC2710325 ফটো উপলব্ধ | 192 নাম : লিজা পারভিন পিতার নাম : সিরাজুল সেখ বাড়ির নং : এন0085 বয়স : 22 লিঙ্গ : মহিলা | WSC2710556 ফটো উপলব্ধ |
| 193 নাম : জেসমিন সুলতানা স্বামীর নাম : ইব্রাহিম বাড়ির নং : এন0078 বয়স : 22 লিঙ্গ : মহিলা | WSC2710689 ফটো উপলব্ধ | 194 নাম : মোঃ নাসিরুল সেখ পিতার নাম : কালু সেখ বাড়ির নং : এন0104 বয়স : 22 লিঙ্গ : পুরুষ | WSC2710705 ফটো উপলব্ধ | 195 নাম : রোকিয়া খাতুন স্বামীর নাম : কিয়ামত বাড়ির নং : এন0064 বয়স : 21 লিঙ্গ : মহিলা | WSC2711174 ফটো উপলব্ধ |
| 196 নাম : সাহিনা পারভিন স্বামীর নাম : আমিরুল সেখ বাড়ির নং : এন0 বয়স : 23 লিঙ্গ : মহিলা | WSC2710580 ফটো উপলব্ধ | 197 নাম : সযেমা বিবি স্বামীর নাম : রফিক সেখ বাড়ির নং : N00 বয়স : 35 লিঙ্গ : মহিলা | NNP1251727 ফটো উপলব্ধ | 198 নাম : আমিরুল সেখ পিতার নাম : সাজিদুল সেখ বাড়ির নং : এন0105 বয়স : 21 লিঙ্গ : পুরুষ | WSC2710457 ফটো উপলব্ধ |
| 199 নাম : মোসাঃ মৌদুদা খাতুন স্বামীর নাম : নূর আলিম বাড়ির নং : এন0059 বয়স : 22 লিঙ্গ : মহিলা | WSC2710861 ফটো উপলব্ধ | 200 নাম : আব্দুল আলিম পিতার নাম : আমিরুল আলিম বাড়ির নং : এন0098 বয়স : 23 লিঙ্গ : পুরুষ | WSC2711091 ফটো উপলব্ধ | 201 নাম : আনসারুল সেখ পিতার নাম : মাজিদুল সেখ বাড়ির নং : এন0149 বয়স : 21 লিঙ্গ : পুরুষ | WSC2711117 ফটো উপলব্ধ |
| 202 নাম : মানজারুল সেখ পিতার নাম : আব্দুল খারির বাড়ির নং : এন0129 বয়স : 21 লিঙ্গ : পুরুষ | WSC2710804 ফটো উপলব্ধ | 203 নাম : খালিদা খাতুন স্বামীর নাম : মোঃ হাদি হাসান বাড়ির নং : এন000 বয়স : 21 লিঙ্গ : মহিলা | WSC2710812 ফটো উপলব্ধ | 204 নাম : রফিক স্ক পিতার নাম : রসিদ শেখ বাড়ির নং : N00 বয়স : 54 লিঙ্গ : পুরুষ | NNP2285849 ফটো উপলব্ধ |
| 205 নাম : মুসলেমা বিবি স্বামীর নাম : সামায়েন সেখ বাড়ির নং : এন000 বয়স : 50 লিঙ্গ : মহিলা | NNP2363687 ফটো উপলব্ধ | 206 নাম : দুলালী বিবি স্বামীর নাম : টিয়ারুল সেখ বাড়ির নং : এন0175 বয়স : 37 লিঙ্গ : মহিলা | HVH2757599 ফটো উপলব্ধ | 207 নাম : নাজেমা খাতুন স্বামীর নাম : সাইদুর সেখ বাড়ির নং : এন0068 বয়স : 27 লিঙ্গ : মহিলা | NNP1989821 ফটো উপলব্ধ |
| 208 নাম : মুসেদা বিবি স্বামীর নাম : মোঃ মিল সেখ বাড়ির নং : H0082 বয়স : 36 লিঙ্গ : মহিলা | WSC1076827 ফটো উপলব্ধ | 209 নাম : তাসিরুল সেখ পিতার নাম : এঞ্জেল আলি বাড়ির নং : H0074 বয়স : 38 লিঙ্গ : পুরুষ | WSC0945444 ফটো উপলব্ধ | 210 নাম : গোলপী খাতুন স্বামীর নাম : মোঃ আকবর আলি বাড়ির নং : H0074 বয়স : 29 লিঙ্গ : মহিলা | WSC1490234 ফটো উপলব্ধ |

| | | | | | |
|--|--------------------------------|--|--------------------------|--|--------------------------|
| 211 নাম : ফরিদা খাতুন স্বামীর নাম : হাবিবুল সেখ বাড়ির নং : n0080 বয়স : 30 লিঙ্গ : মহিলা | WSC1490481 ফটো উপলব্ধ | 212 নাম : রোজিনা খাতুন স্বামীর নাম : হাবিবুল সেখ বাড়ির নং : N0082 বয়স : 24 লিঙ্গ : মহিলা | WSC2197853 ফটো উপলব্ধ | 213 নাম : মোঃ সাহাদুজ্জামান পিতার নাম : মোঃ জাজ্জাম আলী বাড়ির নং : n0053 বয়স : 51 লিঙ্গ : পুরুষ | WSC2647014 ফটো উপলব্ধ |
| 214 নাম : মোহাম্মদ তারিফ আহমেদ পিতার নাম : মোহাম্মদ সাহাদুজ্জামান বাড়ির নং : এন0053 বয়স : 21 লিঙ্গ : পুরুষ | WSC2753168 ফটো উপলব্ধ | 215 নাম : জেসমাতুন বেগম স্বামীর নাম : হাবিবুল সেখ বাড়ির নং : n0073 বয়স : 26 লিঙ্গ : মহিলা | WSC1568286 ফটো উপলব্ধ | 216 নাম : মেমাইল সেখ পিতার নাম : আলীজাক সেখ বাড়ির নং : n0082 বয়স : 38 লিঙ্গ : পুরুষ | HVH2273209 ফটো উপলব্ধ |
| 217 নাম : মাইদুল সেখ মায়ের নাম : জাহ্নুরা বিবি বাড়ির নং : n0082 বয়স : 33 লিঙ্গ : পুরুষ | WSC1077015 ফটো উপলব্ধ | 218 নাম : আব্দুর রহিম পিতার নাম : কয়েম আলি বাড়ির নং : N0025 বয়স : 26 লিঙ্গ : পুরুষ | WSC2267441 ফটো উপলব্ধ | 219 নাম : সুফিয়ারা বিবি স্বামীর নাম : মোঃ আনিসুর রহমান বাড়ির নং : n0023 বয়স : 60 লিঙ্গ : মহিলা | WSC1971019 ফটো উপলব্ধ |
| 220 নাম : শ্যামলী খাতুন স্বামীর নাম : আব্দুল ওহাব বাড়ির নং : n0048 বয়স : 38 লিঙ্গ : মহিলা | WSC0944983 ফটো উপলব্ধ | 221 নাম : মোঃ আনিসুর রহমান পিতার নাম : হাজি নকিমুদ্দিন বাড়ির নং : n0023 বয়স : 57 লিঙ্গ : পুরুষ | WSC1971035 ফটো উপলব্ধ | 222 নাম : জাহাঙ্গীর সেখ পিতার নাম : হাবিবুর রহমান বাড়ির নং : এন0078 বয়স : 20 লিঙ্গ : পুরুষ | WSC2730471 ফটো উপলব্ধ |
| 223 নাম : উম্মে কুলশান স্বামীর নাম : জিন্নের রহমান বাড়ির নং : N0002 বয়স : 35 লিঙ্গ : মহিলা | NNP0829119 ফটো উপলব্ধ | 224 নাম : জিন্নার রহমান পিতার নাম : সুইদুর রহমান বাড়ির নং : N0002 বয়স : 45 লিঙ্গ : পুরুষ | HVH2492460 ফটো উপলব্ধ | 225 নাম : জিয়াবুর রহমান পিতার নাম : জিন্নের রহমান বাড়ির নং : এন0002 বয়স : 20 লিঙ্গ : পুরুষ | WSC2780880 ফটো উপলব্ধ |
| 226 নাম : জাইদুল সেখ পিতার নাম : হামিজুদ্দিন বাড়ির নং : N00 বয়স : 47 লিঙ্গ : পুরুষ | WB/09/055/117055 ফটো উপলব্ধ | 227 নাম : কুলশান বিবি স্বামীর নাম : জাইদুল সেখ বাড়ির নং : N00 বয়স : 42 লিঙ্গ : মহিলা | HVH2050672 ফটো উপলব্ধ | 228 নাম : মাসাদুল হক পিতার নাম : হামিজুদ্দিন বাড়ির নং : N00 বয়স : 38 লিঙ্গ : পুরুষ | HVH2477503 ফটো উপলব্ধ |
| 229 নাম : নব্বুরুল খান পিতার নাম : সেখ সমসুদ্দিন বাড়ির নং : N0055 বয়স : 57 লিঙ্গ : পুরুষ | XHS1269216 ফটো উপলব্ধ | 230 নাম : সাহিদা খাতুন স্বামীর নাম : মোঃ নওসাদ আলী বাড়ির নং : N00 বয়স : 37 লিঙ্গ : মহিলা | HVH2672137 ফটো উপলব্ধ | 231 নাম : টুয়েরা বিবি স্বামীর নাম : তারিকুল ইসলাম বাড়ির নং : n0107 বয়স : 51 লিঙ্গ : মহিলা | HVH2806578 ফটো উপলব্ধ |
| 232 নাম : মাসুমা খাতুন স্বামীর নাম : আমিরুল ইসলাম বাড়ির নং : এন0016 বয়স : 23 লিঙ্গ : মহিলা | WSC2477925 ফটো উপলব্ধ | 233 নাম : জাইদুল সেখ পিতার নাম : আমিনুল সেখ বাড়ির নং : এন0066 বয়স : 28 লিঙ্গ : পুরুষ | NNP1656024 ফটো উপলব্ধ | 234 নাম : দিলিয়ারা খাতুন স্বামীর নাম : মাসাদুল হক বাড়ির নং : N00 বয়স : 35 লিঙ্গ : মহিলা | WSC1078864 ফটো উপলব্ধ |
| 235 নাম : অহিদা বিবি স্বামীর নাম : আলী সামাদ বাড়ির নং : n0078 বয়স : 34 লিঙ্গ : মহিলা | WSC1166446 ফটো উপলব্ধ | 236 নাম : বেদারুল সেখ পিতার নাম : মুক্তার সেখ বাড়ির নং : n0059 বয়স : 36 লিঙ্গ : পুরুষ | WSC1166172 ফটো উপলব্ধ | 237 নাম : মোঃ মোসাব্বের আলি পিতার নাম : মোঃ জালালউদ্দিন বিশ্বাস বাড়ির নং : এন0026 বয়স : 40 লিঙ্গ : পুরুষ | HVH2272912 ফটো উপলব্ধ |
| 238 নাম : মুক্তার সেখ পিতার নাম : সাজ্জ সেখ বাড়ির নং : n0059 বয়স : 75 লিঙ্গ : পুরুষ | WSC2218691 ফটো উপলব্ধ | 239 নাম : সেবিনা খাতুন স্বামীর নাম : আলীউর রহমান বাড়ির নং : এন0023 বয়স : 33 লিঙ্গ : মহিলা | WSC1365956 ফটো উপলব্ধ | 240 নাম : মোসাঃ মাসতুরা খাতুন স্বামীর নাম : মোঃ মোসাব্বের আলি বাড়ির নং : এন0026 বয়স : 37 লিঙ্গ : মহিলা | WSC1076579 ফটো উপলব্ধ |

| | | | | | |
|--|--------------------------|---|--------------------------|---|--------------------------|
| 241 নাম : জামাত সেখ পিতার নাম : সাইফুল সেখ বাড়ির নং : n0074 বয়স : 37 লিঙ্গ : পুরুষ | WSC0945626 ফটো উপলব্ধ | 242 নাম : মাসতুরা বিবি স্বামীর নাম : আব্দুল সেখ বাড়ির নং : n0066 বয়স : 38 লিঙ্গ : মহিলা | WSC0000810 ফটো উপলব্ধ | 243 নাম : সোলাইমান সেখ পিতার নাম : আব্দুল আলিম বাড়ির নং : এন0074 বয়স : 27 লিঙ্গ : পুরুষ | WSC1664309 ফটো উপলব্ধ |
| 244 নাম : মিমরোজা খাতুন পিতার নাম : মোঃ আব্দুল খালেক বাড়ির নং : n0055 বয়স : 25 লিঙ্গ : মহিলা | WSC1778745 ফটো উপলব্ধ | 245 নাম : তরজোমা বিবি স্বামীর নাম : মোঃ জাম সেখ বাড়ির নং : n0065 বয়স : 57 লিঙ্গ : মহিলা | WSC2218469 ফটো উপলব্ধ | 246 নাম : নাসিরউদ্দিন পিতার নাম : সাইফুদ্দিন সেখ বাড়ির নং : n0103 বয়স : 40 লিঙ্গ : পুরুষ | HVH2490274 ফটো উপলব্ধ |
| 247 নাম : সেরাজুল সেখ পিতার নাম : আবু বাক্কার বাড়ির নং : n0085 বয়স : 43 লিঙ্গ : পুরুষ | HVH2272516 ফটো উপলব্ধ | 248 নাম : মর্জিনা খাতুন স্বামীর নাম : নুরুল ইসলাম বাড়ির নং : n0159 বয়স : 29 লিঙ্গ : মহিলা | WSC1568708 ফটো উপলব্ধ | 249 নাম : ইউসোফ সেখ পিতার নাম : মোঃ জাম সেখ বাড়ির নং : n0065 বয়স : 35 লিঙ্গ : পুরুষ | WSC1365931 ফটো উপলব্ধ |
| 250 নাম : তাহেরা বিবি স্বামীর নাম : মুজিব সেখ বাড়ির নং : n0059 বয়স : 70 লিঙ্গ : মহিলা | WSC2218634 ফটো উপলব্ধ | 251 নাম : তানসুরা খাতুন স্বামীর নাম : রেজা সেখ বাড়ির নং : N0135 বয়স : 25 লিঙ্গ : মহিলা | WSC2268951 ফটো উপলব্ধ | 252 নাম : রাহুল সেখ পিতার নাম : আমির হোসেন বাড়ির নং : N0105 বয়স : 25 লিঙ্গ : পুরুষ | WSC2266393 ফটো উপলব্ধ |
| 253 নাম : রমিসা খাতুন পিতার নাম : কামালুদ্দিন সেখ বাড়ির নং : N0025 বয়স : 26 লিঙ্গ : মহিলা | WSC2267128 ফটো উপলব্ধ | 254 নাম : হামিদা খাতুন স্বামীর নাম : মোঃ আলিমুদ্দিন বাড়ির নং : N0107 বয়স : 32 লিঙ্গ : মহিলা | WSC2266138 ফটো উপলব্ধ | 255 নাম : রুবেল সেখ পিতার নাম : মোঃ জাম সেখ বাড়ির নং : N0065 বয়স : 24 লিঙ্গ : পুরুষ | WSC2266989 ফটো উপলব্ধ |
| 256 নাম : মোঃ আমির সোহেল পিতার নাম : রফিক সেখ বাড়ির নং : n0041 বয়স : 28 লিঙ্গ : পুরুষ | WSC1568732 ফটো উপলব্ধ | 257 নাম : হাজেরা বিবি স্বামীর নাম : মাইনুল হক বাড়ির নং : n0099 বয়স : 50 লিঙ্গ : মহিলা | HVH2048999 ফটো উপলব্ধ | 258 নাম : সায়েদা বিবি স্বামীর নাম : আব্দুল্লাহ সেখ বাড়ির নং : n0098 বয়স : 54 লিঙ্গ : মহিলা | HVH2048874 ফটো উপলব্ধ |
| 259 নাম : সাইফন বিবি স্বামীর নাম : কালিমুদ্দিন সেখ বাড়ির নং : n0096 বয়স : 80 লিঙ্গ : মহিলা | HVH2049344 ফটো উপলব্ধ | 260 নাম : ইমদাদুল হক মায়ের নাম : জাহান্নার বেগম বাড়ির নং : n0082 বয়স : 31 লিঙ্গ : পুরুষ | WSC1237775 ফটো উপলব্ধ | 261 নাম : সেখা বিবি স্বামীর নাম : মইয়াদ আলি বাড়ির নং : n0082 বয়স : 36 লিঙ্গ : মহিলা | WSC0945196 ফটো উপলব্ধ |
| 262 নাম : রাবিয়া খাতুন পিতার নাম : আব্দুল রহমান বাড়ির নং : n0023 বয়স : 29 লিঙ্গ : মহিলা | WSC1568609 ফটো উপলব্ধ | 263 নাম : ইমদাদুল হক পিতার নাম : আব্দুল রহিম বাড়ির নং : n0072 বয়স : 28 লিঙ্গ : পুরুষ | WSC1568583 ফটো উপলব্ধ | 264 নাম : নূরবানু খাতুন স্বামীর নাম : মোঃ আব্দুল ইসলাম বাড়ির নং : এন0072 বয়স : 20 লিঙ্গ : মহিলা | WSC2754786 ফটো উপলব্ধ |
| 265 নাম : আলি মহম্মদ পিতার নাম : মোঃ আব্দুল সেখ বাড়ির নং : এন0072 বয়স : 20 লিঙ্গ : পুরুষ | WSC2753424 ফটো উপলব্ধ | 266 নাম : সাকিবুর রহমান পিতার নাম : মোঃ আব্দুল সেখ বাড়ির নং : n0073 বয়স : 28 লিঙ্গ : পুরুষ | WSC1568575 ফটো উপলব্ধ | 267 নাম : আব্দুল হালিম পিতার নাম : মোঃ আব্দুল্লাহ সেখ বাড়ির নং : n0038 বয়স : 28 লিঙ্গ : পুরুষ | WSC1568468 ফটো উপলব্ধ |
| 268 নাম : রুপালি বিবি স্বামীর নাম : মোঃ আব্দুল সেখ বাড়ির নং : n0080 বয়স : 30 লিঙ্গ : মহিলা | WSC1568427 ফটো উপলব্ধ | 269 নাম : জেলোখা বিবি স্বামীর নাম : কাঞ্চল সেখ বাড়ির নং : n0080 বয়স : 30 লিঙ্গ : মহিলা | WSC1568369 ফটো উপলব্ধ | 270 নাম : সামাউন সেখ পিতার নাম : নাজিবুর রহমান বাড়ির নং : n0047 বয়স : 33 লিঙ্গ : পুরুষ | WSC1568328 ফটো উপলব্ধ |

| | | | | | |
|---|--------------------------------|--|--------------------------|--|--------------------------------|
| 271 নাম : সাবিকুল সেখ পিতার নাম : ইজুদ আলি বাড়ির নং : n0105 বয়স : 47 লিঙ্গ : পুরুষ | HVH2753689 ফটো উপলব্ধ | 272 নাম : কালু সেখ পিতার নাম : ফজলু সেখ বাড়ির নং : n0104 বয়স : 42 লিঙ্গ : পুরুষ | HVH2028470 ফটো উপলব্ধ | 273 নাম : কালন পিতার নাম : ফজলু সেখ বাড়ির নং : n0104 বয়স : 50 লিঙ্গ : মহিলা | HVH2806628 ফটো উপলব্ধ |
| 274 নাম : সেলিম সেখ পিতার নাম : ইজুদ আলি বাড়ির নং : n0101 বয়স : 38 লিঙ্গ : পুরুষ | HVH2753754 ফটো উপলব্ধ | 275 নাম : বেনেরা বিবি স্বামীর নাম : জিন্নাহুর রহমান বাড়ির নং : n0094 বয়স : 49 লিঙ্গ : মহিলা | HVH2048825 ফটো উপলব্ধ | 276 নাম : কুবেরা বিবি স্বামীর নাম : জালালুদ্দিন বাড়ির নং : n0080 বয়স : 55 লিঙ্গ : মহিলা | WSC2132678 ফটো উপলব্ধ |
| 277 নাম : জালালউদ্দিন পিতার নাম : হোসেন বাড়ির নং : n0080 বয়স : 60 লিঙ্গ : পুরুষ | WSC2135424 ফটো উপলব্ধ | 278 নাম : তাইজুদ্দিন সেখ পিতার নাম : হোসেন আলি বাড়ির নং : n0080 বয়স : 66 লিঙ্গ : পুরুষ | WSC0002543 ফটো উপলব্ধ | 279 নাম : আজিজুর রহমান পিতার নাম : জালালউদ্দিন বাড়ির নং : এন0080 বয়স : 23 লিঙ্গ : পুরুষ | WSC2761625 ফটো উপলব্ধ |
| 280 নাম : মুর্শেদা বেওয়া স্বামীর নাম : আব্দুল ফরিদ বাড়ির নং : n0078 বয়স : 68 লিঙ্গ : মহিলা | WB/09/055/063244 ফটো উপলব্ধ | 281 নাম : সামিয়ারা খাতুন স্বামীর নাম : আব্দুল খাবির বাড়ির নং : এন0078 বয়স : 22 লিঙ্গ : মহিলা | WSC2752012 ফটো উপলব্ধ | 282 নাম : আলমঙ্গীর সেখ পিতার নাম : আব্দুল খাবির বাড়ির নং : এন0078 বয়স : 20 লিঙ্গ : পুরুষ | WSC2752343 ফটো উপলব্ধ |
| 283 নাম : আনেজা বিবি স্বামীর নাম : সাইদুর রহমান বাড়ির নং : n0044 বয়স : 56 লিঙ্গ : মহিলা | WSC1997600 ফটো উপলব্ধ | 284 নাম : মঃ হাবিবুর রহমান পিতার নাম : মোঃ জালালউদ্দিন বিশ্বাস বাড়ির নং : n0043 বয়স : 41 লিঙ্গ : পুরুষ | HVH2272904 ফটো উপলব্ধ | 285 নাম : তরজোমা বেওয়া স্বামীর নাম : জালাল সেখ বাড়ির নং : n0040 বয়স : 61 লিঙ্গ : মহিলা | WB/09/055/111136 ফটো উপলব্ধ |
| 286 নাম : কাসমিরা খাতুন মায়ের নাম : উল্লেরা বিবি বাড়ির নং : n0005 বয়স : 35 লিঙ্গ : মহিলা | WSC1365923 ফটো উপলব্ধ | 287 নাম : সালেমা বিবি স্বামীর নাম : নাজু সেখ বাড়ির নং : n0005 বয়স : 33 লিঙ্গ : মহিলা | WSC1490457 ফটো উপলব্ধ | 288 নাম : গাজু সেখ মায়ের নাম : উল্লেরা বিবি বাড়ির নং : n0005 বয়স : 37 লিঙ্গ : পুরুষ | WSC1237809 ফটো উপলব্ধ |
| 289 নাম : উল্লেরা বিবি স্বামীর নাম : কালু বিশ্বাস বাড়ির নং : n0005 বয়স : 61 লিঙ্গ : মহিলা | WB/09/055/111157 ফটো উপলব্ধ | 290 নাম : আমিরুল ইসলাম পিতার নাম : আব্দুল আলিম বাড়ির নং : n0089 বয়স : 27 লিঙ্গ : পুরুষ | WSC1664341 ফটো উপলব্ধ | 291 নাম : সখিনা বিবি স্বামীর নাম : নাজিরুল ইসলাম বাড়ির নং : n0133 বয়স : 34 লিঙ্গ : মহিলা | WSC1166529 ফটো উপলব্ধ |
| 292 নাম : মানুয়ারা বিবি স্বামীর নাম : মঃ সেনজারুল বাড়ির নং : n0111 বয়স : 30 লিঙ্গ : মহিলা | WSC1490226 ফটো উপলব্ধ | 293 নাম : মোঃ সেনজারুল পিতার নাম : আব্দুল বারি বাড়ির নং : n0111 বয়স : 35 লিঙ্গ : পুরুষ | WSC1076975 ফটো উপলব্ধ | 294 নাম : আব্দুল বারিক পিতার নাম : নসুমুদ্দিন বাড়ির নং : n0111 বয়স : 69 লিঙ্গ : পুরুষ | HVH2806636 ফটো উপলব্ধ |
| 295 নাম : সমিজা স্বামীর নাম : জালালউদ্দিন বাড়ির নং : n0062 বয়স : 54 লিঙ্গ : মহিলা | WB/09/055/054256 ফটো উপলব্ধ | 296 নাম : আব্দুল ওহাব মায়ের নাম : জরিনা বাড়ির নং : n0048 বয়স : 41 লিঙ্গ : পুরুষ | WSC1490325 ফটো উপলব্ধ | 297 নাম : জরিনা পিতার নাম : মুসুদ্দিন বাড়ির নং : n0048 বয়স : 61 লিঙ্গ : মহিলা | HVH1398668 ফটো উপলব্ধ |
| 298 নাম : তোহিদা বিবি স্বামীর নাম : জাফর আলম বাড়ির নং : n0074 বয়স : 32 লিঙ্গ : মহিলা | WSC1237601 ফটো উপলব্ধ | 299 নাম : জাহান্নারা বিবি স্বামীর নাম : সুফিকুল সেখ বাড়ির নং : n0073 বয়স : 33 লিঙ্গ : মহিলা | WSC1237478 ফটো উপলব্ধ | 300 নাম : রায়েনা বিবি স্বামীর নাম : সফিকুল সেখ বাড়ির নং : n0073 বয়স : 46 লিঙ্গ : মহিলা | HVH2476364 ফটো উপলব্ধ |

| | | | | | |
|---|------------------|---|------------------|--|------------------|
| 301 নাম : কমেলা বিবি স্বামীর নাম : সুফিকুল হোসেন বাড়ির নং : n0073 বয়স : 50 লিঙ্গ : মহিলা ফটো উপলব্ধ | WB/09/055/063523 | 302 নাম : হায়াতুল সেখ পিতার নাম : মুজিব হোসেন বাড়ির নং : n0073 বয়স : 34 লিঙ্গ : পুরুষ ফটো উপলব্ধ | WSC1166339 | 303 নাম : সুফিকুল সেখ পিতার নাম : মুজিব হোসেন বাড়ির নং : n0073 বয়স : 42 লিঙ্গ : পুরুষ ফটো উপলব্ধ | WB/09/055/063524 |
| 304 নাম : আজমিরা বিবি স্বামীর নাম : সুফিকুল সেখ বাড়ির নং : n0068 বয়স : 31 লিঙ্গ : মহিলা ফটো উপলব্ধ | WSC1237866 | 305 নাম : রহেজান বেওয়া স্বামীর নাম : এনতাজসানি বাড়ির নং : n0068 বয়স : 74 লিঙ্গ : মহিলা ফটো উপলব্ধ | WB/09/055/054452 | 306 নাম : মাসতুরা বিবি স্বামীর নাম : সুফিকুল সেখ বাড়ির নং : n0068 বয়স : 31 লিঙ্গ : মহিলা ফটো উপলব্ধ | WSC1365790 |
| 307 নাম : সাহাবুর সেখ পিতার নাম : আব্দুল মাজেদ বাড়ির নং : n0066 বয়স : 35 লিঙ্গ : পুরুষ ফটো উপলব্ধ | WSC1076603 | 308 নাম : সামিজা বিবি স্বামীর নাম : শিশ মহম্মদ বাড়ির নং : n0059 বয়স : 41 লিঙ্গ : মহিলা ফটো উপলব্ধ | WSC1076595 | 309 নাম : রোজিনা বিবি স্বামীর নাম : কালাম সেখ বাড়ির নং : n0070 বয়স : 31 লিঙ্গ : মহিলা ফটো উপলব্ধ | WSC1365717 |
| 310 নাম : কালাম সেখ পিতার নাম : গিয়াস সেখ বাড়ির নং : n0070 বয়স : 42 লিঙ্গ : পুরুষ ফটো উপলব্ধ | HVH2753762 | 311 নাম : মাজিয়া খাতুন পিতার নাম : ইয়াদুল বাড়ির নং : n0052 বয়স : 76 লিঙ্গ : মহিলা ফটো উপলব্ধ | WB/09/055/111387 | 312 নাম : সাজু সেখ পিতার নাম : কালু সেখ বাড়ির নং : n0005 বয়স : 30 লিঙ্গ : পুরুষ ফটো উপলব্ধ | WSC1365881 |
| 313 নাম : সেরাজুল সেখ মায়ের নাম : সাবেরা বিবি বাড়ির নং : ইলিমপুর বয়স : 54 লিঙ্গ : পুরুষ ফটো উপলব্ধ | WSC1077130 | 314 নাম : সাবেরা বিবি স্বামীর নাম : মঞ্জুর বাড়ির নং : n0019 বয়স : 76 লিঙ্গ : মহিলা ফটো উপলব্ধ | WB/09/055/111490 | 315 নাম : সুলেমা বিবি স্বামীর নাম : বেটি সেখ বাড়ির নং : n0017 বয়স : 32 লিঙ্গ : মহিলা ফটো উপলব্ধ | WSC1237684 |
| 316 নাম : মিলি বিবি স্বামীর নাম : মতিবুর সেখ বাড়ির নং : n0017 বয়স : 39 লিঙ্গ : মহিলা ফটো উপলব্ধ | HVH2671717 | 317 নাম : মতিবুর সেখ পিতার নাম : বদর সেখ বাড়ির নং : n0017 বয়স : 44 লিঙ্গ : পুরুষ ফটো উপলব্ধ | HVH2048932 | 318 নাম : সাবিনা খাতুন পিতার নাম : আব্দুল ওহাব বাড়ির নং : এন0048 বয়স : 21 লিঙ্গ : মহিলা ফটো উপলব্ধ | WSC2710317 |
| 319 নাম : মানিকুল সেখ পিতার নাম : আব্দুল মাজেদ বাড়ির নং : এন0066 বয়স : 21 লিঙ্গ : পুরুষ ফটো উপলব্ধ | WSC2710358 | 320 নাম : রুম্পা খাতুন স্বামীর নাম : আমিরুল সেখ বাড়ির নং : এন0105 বয়স : 24 লিঙ্গ : মহিলা ফটো উপলব্ধ | WSC2710507 | 321 নাম : পলি খাতুন স্বামীর নাম : রাহুল সেখ বাড়ির নং : এন0 বয়স : 21 লিঙ্গ : মহিলা ফটো উপলব্ধ | WSC2710523 |
| 322 নাম : মোঃ কাশিদা কাওসারী পিতার নাম : মোঃ হাবিবুর রহমান বাড়ির নং : এন0043 বয়স : 22 লিঙ্গ : মহিলা ফটো উপলব্ধ | WSC2710671 | 323 নাম : মিনহাজ আলম পিতার নাম : মোঃ মোসাক্কেব আলি বাড়ির নং : এন0043 বয়স : 21 লিঙ্গ : পুরুষ ফটো উপলব্ধ | WSC2815405 | 324 নাম : মোঃ জাহিরুল ইসলাম পিতার নাম : মোঃ সামসুদ্দিন বাড়ির নং : n0055 বয়স : 43 লিঙ্গ : পুরুষ ফটো উপলব্ধ | WSC1942861 |
| 325 নাম : রিম্পা খাতুন পিতার নাম : শীষ মহম্মদ বাড়ির নং : এন0059 বয়স : 21 লিঙ্গ : মহিলা ফটো উপলব্ধ | WSC2738847 | 326 নাম : হাসিবা খাতুন পিতার নাম : মোঃ সেরাজুল সেখ বাড়ির নং : এন0019 বয়স : 21 লিঙ্গ : মহিলা ফটো উপলব্ধ | WSC2739134 | 327 নাম : নাসেমা বিবি স্বামীর নাম : মোঃ রাকিবুল বাড়ির নং : n0047 বয়স : 41 লিঙ্গ : মহিলা ফটো উপলব্ধ | HVH2272649 |
| 328 নাম : মোঃ রাকিবুল পিতার নাম : আব্দুল কদ্দুস বাড়ির নং : এন0067 বয়স : 51 লিঙ্গ : পুরুষ ফটো উপলব্ধ | WSC1971787 | 329 নাম : সুমি খাতুন স্বামীর নাম : সেরাজুল হোসেন বাড়ির নং : এন0069 বয়স : 28 লিঙ্গ : মহিলা ফটো উপলব্ধ | WSC1614320 | 330 নাম : সামিমা খাতুন পিতার নাম : সুফিকুল সেখ বাড়ির নং : এন0078 বয়স : 22 লিঙ্গ : মহিলা ফটো উপলব্ধ | WSC2754083 |

| | | | | | |
|---|--------------------------|---|--------------------------|--|--------------------------|
| 331 নাম : সারিফন বিবি মায়ের নাম : কুরবান আলি বাড়ির নং : n0142 বয়স : 46 লিঙ্গ : মহিলা | HVH2490183 ফটো উপলব্ধ | 332 নাম : মোঃ জসিম সৈয়দ পিতার নাম : আনিকুল সৈয়দ বাড়ির নং : এন0462 বয়স : 26 লিঙ্গ : পুরুষ | WSC2478048 ফটো উপলব্ধ | 333 নাম : আনিকুল আলি পিতার নাম : দুঃখু সৈয়দ বাড়ির নং : n0162 বয়স : 49 লিঙ্গ : পুরুষ | WSC1568146 ফটো উপলব্ধ |
| 334 নাম : মমতাজ বিবি স্বামীর নাম : আজাদ আলী বাড়ির নং : n0050 বয়স : 56 লিঙ্গ : মহিলা | HVH1396936 ফটো উপলব্ধ | 335 নাম : মফিজুল ইসলাম পিতার নাম : মনিরুল আলি বাড়ির নং : এন007 বয়স : 35 লিঙ্গ : পুরুষ | WSC0917492 ফটো উপলব্ধ | 336 নাম : আজাদ আলী পিতার নাম : আজাদ সৈয়দ বাড়ির নং : n0050 বয়স : 66 লিঙ্গ : পুরুষ | WSC2217511 ফটো উপলব্ধ |
| 337 নাম : মইনুল হাসান পিতার নাম : মোঃ মনসুর আলি বাড়ির নং : এন007 বয়স : 23 লিঙ্গ : পুরুষ | WSC2457711 ফটো উপলব্ধ | 338 নাম : মনিরুল ইসলাম পিতার নাম : মনিরুল আলি বাড়ির নং : n007 বয়স : 31 লিঙ্গ : পুরুষ | WSC1365972 ফটো উপলব্ধ | 339 নাম : রাসেদা বিবি স্বামীর নাম : মোঃ মনসুর আলী বাড়ির নং : n0071 বয়স : 61 লিঙ্গ : মহিলা | WSC1707421 ফটো উপলব্ধ |
| 340 নাম : মোঃ মনসুর আলী পিতার নাম : তাসিরুদ্দিন সৈয়দ বাড়ির নং : n0071 বয়স : 70 লিঙ্গ : পুরুষ | WSC2061604 ফটো উপলব্ধ | 341 নাম : মোসাঃ নাজমুন্নাহা স্বামীর নাম : মনিরুল ইসলাম বাড়ির নং : এন007 বয়স : 23 লিঙ্গ : মহিলা | NNP2636231 ফটো উপলব্ধ | 342 নাম : রোজিনা বিবি স্বামীর নাম : রাফিকুল ইসলাম বাড়ির নং : n0110 বয়স : 34 লিঙ্গ : মহিলা | WSC1077072 ফটো উপলব্ধ |
| 343 নাম : রাফিকুল ইসলাম পিতার নাম : ডাঃ মিজানুদ্দিন সৈয়দ বাড়ির নং : n0110 বয়স : 36 লিঙ্গ : পুরুষ | WSC1076918 ফটো উপলব্ধ | 344 নাম : সেলিম সৈয়দ পিতার নাম : ডাঃ মিজানুদ্দিন সৈয়দ বাড়ির নং : n0108 বয়স : 32 লিঙ্গ : পুরুষ | WSC0945154 ফটো উপলব্ধ | 345 নাম : সহিদুল ইসলাম পিতার নাম : আনিকুল ইসলাম বাড়ির নং : n0110 বয়স : 29 লিঙ্গ : পুরুষ | WSC1568542 ফটো উপলব্ধ |
| 346 নাম : সামিমা খাতুন স্বামীর নাম : সাহিদুল ইসলাম বাড়ির নং : N0110 বয়স : 24 লিঙ্গ : মহিলা | WSC2266880 ফটো উপলব্ধ | 347 নাম : ওলিউল সৈয়দ পিতার নাম : আনিকুল ইসলাম বাড়ির নং : এন0106 বয়স : 22 লিঙ্গ : পুরুষ | WSC2559995 ফটো উপলব্ধ | 348 নাম : তরিকুল ইসলাম পিতার নাম : ডাঃ মিজানুদ্দিন সৈয়দ বাড়ির নং : n0108 বয়স : 54 লিঙ্গ : পুরুষ | KNZ2111656 ফটো উপলব্ধ |
| 349 নাম : আনিকুল ইসলাম পিতার নাম : ডাঃ মিজানুদ্দিন সৈয়দ বাড়ির নং : n0110 বয়স : 45 লিঙ্গ : পুরুষ | WSC1077056 ফটো উপলব্ধ | 350 নাম : মোঃ মহিউদ্দিন পিতার নাম : খান মাহমুদ বাড়ির নং : এন0408 বয়স : 35 লিঙ্গ : পুরুষ | WSC1785815 ফটো উপলব্ধ | 351 নাম : তহিদুল ইসলাম পিতার নাম : আনিকুল ইসলাম বাড়ির নং : n0110 বয়স : 25 লিঙ্গ : পুরুষ | WSC1794809 ফটো উপলব্ধ |
| 352 নাম : এজাজুল হক পিতার নাম : রুফিক সৈয়দ বাড়ির নং : n0011 বয়স : 29 লিঙ্গ : পুরুষ | WSC1568526 ফটো উপলব্ধ | 353 নাম : মোসাঃ সেলিনা খাতুন স্বামীর নাম : এমারুল সৈয়দ বাড়ির নং : n0011 বয়স : 31 লিঙ্গ : মহিলা | WSC1568674 ফটো উপলব্ধ | 354 নাম : জুলেখা বিবি স্বামীর নাম : আকতারুল ইসলাম বাড়ির নং : এন0011 বয়স : 29 লিঙ্গ : মহিলা | WSC2560209 ফটো উপলব্ধ |
| 355 নাম : মামিনুল সৈয়দ পিতার নাম : আব্দুল কালাম বাড়ির নং : এন0011 বয়স : 23 লিঙ্গ : পুরুষ | WSC2692325 ফটো উপলব্ধ | 356 নাম : কেতাবুল সৈয়দ পিতার নাম : আব্দুল কালাম বাড়ির নং : এন0011 বয়স : 26 লিঙ্গ : পুরুষ | NNP2339786 ফটো উপলব্ধ | 357 নাম : মোঃ সাহাবুদ্দিন পিতার নাম : আব্দুল কালাম বাড়ির নং : এন0011 বয়স : 30 লিঙ্গ : পুরুষ | NNP1717495 ফটো উপলব্ধ |
| 358 নাম : আকতারুল ইসলাম পিতার নাম : সৈয়দ আব্দুল কালাম বাড়ির নং : এন0011 বয়স : 36 লিঙ্গ : পুরুষ | NNP1115047 ফটো উপলব্ধ | 359 নাম : এমারুল সৈয়দ পিতার নাম : রুফিক সৈয়দ বাড়ির নং : N0011 বয়স : 33 লিঙ্গ : পুরুষ | WSC1568534 ফটো উপলব্ধ | 360 নাম : আবুল কালাম পিতার নাম : আব্দুল সত্তার বাড়ির নং : N0011 বয়স : 65 লিঙ্গ : পুরুষ | NNP2064038 ফটো উপলব্ধ |

| | | | | | |
|---|--------------------------|---|--------------------------------|--|--------------------------------|
| 361 নাম : পারুল বিবি স্বামীর নাম: আবুল কালাম বাড়ির নং : এন0011 বয়স : 63 লিঙ্গ : মহিলা | NNP2373819 ফটো উপলব্ধ | 362 নাম : রাসমনি খাতুন স্বামীর নাম: এলাজুল হক বাড়ির নং : এন0011 বয়স : 24 লিঙ্গ : মহিলা | WSC2774628 ফটো উপলব্ধ | 363 নাম : সেরাজুল সেখ পিতার নাম: সেরাজুল সেখ বাড়ির নং : এন0011 বয়স : 24 লিঙ্গ : পুরুষ | WSC2752087 ফটো উপলব্ধ |
| 364 নাম : শিউলি খাতুন স্বামীর নাম: সেরাজুল সেখ বাড়ির নং : এন0011 বয়স : 20 লিঙ্গ : মহিলা | WSC2751741 ফটো উপলব্ধ | 365 নাম : মোসাঃ পারভীন খাতুন পিতার নাম: আহিনাল বাড়ির নং : এন0199 বয়স : 32 লিঙ্গ : মহিলা | WSC1238971 ফটো উপলব্ধ | 366 নাম : কুলসন খাতুন স্বামীর নাম: মাসিদুল হক বাড়ির নং : N008 বয়স : 25 লিঙ্গ : মহিলা | WSC2196814 ফটো উপলব্ধ |
| 367 নাম : তাসলিমা খাতুন স্বামীর নাম: সাকিল সেখ বাড়ির নং : N01999 বয়স : 26 লিঙ্গ : মহিলা | WSC2267870 ফটো উপলব্ধ | 368 নাম : নূর জাহাছরা খাতুন স্বামীর নাম: হাবিবুর রহমান বাড়ির নং : n0192 বয়স : 28 লিঙ্গ : মহিলা | WSC1745975 ফটো উপলব্ধ | 369 নাম : জানেদা খাতুন স্বামীর নাম: মুরসলিম সেখ বাড়ির নং : n0208 বয়স : 29 লিঙ্গ : মহিলা | WSC1746114 ফটো উপলব্ধ |
| 370 নাম : রাজীব সেখ পিতার নাম: আমির হোসেন বাড়ির নং : এন0432 বয়স : 24 লিঙ্গ : পুরুষ | WSC2478287 ফটো উপলব্ধ | 371 নাম : মেহেনূর খাতুন স্বামীর নাম: ইউসুফ ইসলাম বাড়ির নং : n0202 বয়স : 26 লিঙ্গ : মহিলা | WSC1746072 ফটো উপলব্ধ | 372 নাম : সাবিনা খাতুন স্বামীর নাম: জাহিদ সেখ বাড়ির নং : এন0199 বয়স : 24 লিঙ্গ : মহিলা | WSC2560282 ফটো উপলব্ধ |
| 373 নাম : শেখা খাতুন স্বামীর নাম: সাকিল সেখ বাড়ির নং : এন00182 বয়স : 23 লিঙ্গ : মহিলা | WSC2710242 ফটো উপলব্ধ | 374 নাম : হাবিবা খাতুন স্বামীর নাম: মোঃ সাহাবুদ্দিন বাড়ির নং : এন0000 বয়স : 24 লিঙ্গ : মহিলা | WSC2560233 ফটো উপলব্ধ | 375 নাম : হানিফা খাতুন স্বামীর নাম: জাহিদ সেখ বাড়ির নং : এন0046 বয়স : 26 লিঙ্গ : মহিলা | WSC2478139 ফটো উপলব্ধ |
| 376 নাম : পারভীন খাতুন স্বামীর নাম: মোঃ মহিউদ্দিন বাড়ির নং : N0353 বয়স : 28 লিঙ্গ : মহিলা | WSC1786334 ফটো উপলব্ধ | 377 নাম : মালতী খাতুন স্বামীর নাম: আমির হোসেন বাড়ির নং : N0432 বয়স : 52 লিঙ্গ : মহিলা | WSC2216661 ফটো উপলব্ধ | 378 নাম : রঙ্গিলা খাতুন স্বামীর নাম: সেরাজুল সেখ বাড়ির নং : এন059 বয়স : 25 লিঙ্গ : মহিলা | WSC1818335 ফটো উপলব্ধ |
| 379 নাম : জাহির সেখ পিতার নাম: সাজ্জাদ সেখ বাড়ির নং : n0191 বয়স : 27 লিঙ্গ : পুরুষ | WSC1745967 ফটো উপলব্ধ | 380 নাম : রিমা খাতুন স্বামীর নাম: মোঃ সৈয়দ সেখ বাড়ির নং : n0194 বয়স : 29 লিঙ্গ : মহিলা | WSC1745991 ফটো উপলব্ধ | 381 নাম : রোজিনা খাতুন পিতার নাম: মো সামাদ আলি বাড়ির নং : n0176 বয়স : 34 লিঙ্গ : মহিলা | WSC1658004 ফটো উপলব্ধ |
| 382 নাম : রেহেনা খাতুন মায়ের নাম: উষেরা বেওয়া বাড়ির নং : n0185 বয়স : 63 লিঙ্গ : মহিলা | WSC1745900 ফটো উপলব্ধ | 383 নাম : বেদানা চক্রবর্তী স্বামীর নাম: দ্বিজপদ চক্রবর্তী বাড়ির নং : n0020 বয়স : 86 লিঙ্গ : মহিলা | WB/09/055/111028 ফটো উপলব্ধ | 384 নাম : নিতাই চক্রবর্তী পিতার নাম: অমিয় চক্রবর্তী বাড়ির নং : n0021 বয়স : 49 লিঙ্গ : পুরুষ | WB/09/055/111032 ফটো উপলব্ধ |
| 385 নাম : সিন্ধু দাস স্বামীর নাম: রাজেশ দাস বাড়ির নং : n0026 বয়স : 40 লিঙ্গ : মহিলা | HVH2273175 ফটো উপলব্ধ | 386 নাম : মালিনী চক্রবর্তী স্বামীর নাম: ভারত চক্রবর্তী বাড়ির নং : n0026 বয়স : 31 লিঙ্গ : মহিলা | WSC1365709 ফটো উপলব্ধ | 387 নাম : মানব চক্রবর্তী পিতার নাম: অচিন্ত্য চক্রবর্তী বাড়ির নং : n0022 বয়স : 37 লিঙ্গ : পুরুষ | WSC1568278 ফটো উপলব্ধ |
| 388 নাম : সপ্তমী চক্রবর্তী স্বামীর নাম: মিঠুন চক্রবর্তী বাড়ির নং : n0021 বয়স : 25 লিঙ্গ : মহিলা | WSC1794940 ফটো উপলব্ধ | 389 নাম : মিঠুন চক্রবর্তী পিতার নাম: অমিয় চক্রবর্তী বাড়ির নং : n0021 বয়স : 38 লিঙ্গ : পুরুষ | WSC0917575 ফটো উপলব্ধ | 390 নাম : মাধব চক্রবর্তী পিতার নাম: অচিন্ত্য চক্রবর্তী বাড়ির নং : n0022 বয়স : 37 লিঙ্গ : পুরুষ | WSC0917567 ফটো উপলব্ধ |

| | | | | | | | | |
|--|------------------|------------|---|------------------|------------|---|------------------|------------|
| 391 | WSC2218204 | ফটো উপলব্ধ | 392 | WSC2266260 | ফটো উপলব্ধ | 393 | WSC1568302 | ফটো উপলব্ধ |
| নাম : অচিন্ত্য চক্রবর্তী পিতার নাম: গোপাল চক্রবর্তী বাড়ির নং : n0022 বয়স : 63 লিঙ্গ : পুরুষ | | | নাম : তিথি চক্রবর্তী স্বামীর নাম: মানব চক্রবর্তী বাড়ির নং : N0022 বয়স : 27 লিঙ্গ : মহিলা | | | নাম : সাংমিত্রা দাস স্বামীর নাম: মোহন চক্রবর্তী বাড়ির নং : n0021 বয়স : 28 লিঙ্গ : মহিলা | | |
| 394 | WSC1568310 | ফটো উপলব্ধ | 395 | WB/09/055/111035 | ফটো উপলব্ধ | 396 | WSC1076694 | ফটো উপলব্ধ |
| নাম : মোহন তক্রবর্তী পিতার নাম: অমিয় তক্রবর্তী বাড়ির নং : n0021 বয়স : 35 লিঙ্গ : পুরুষ | | | নাম : পাঁচকড়ী চক্রবর্তী পিতার নাম: দুর্গাপদ চক্রবর্তী বাড়ির নং : n0026 বয়স : 71 লিঙ্গ : পুরুষ | | | নাম : চায়না চক্রবর্তী স্বামীর নাম: মাধব চক্রবর্তী বাড়ির নং : n0022 বয়স : 35 লিঙ্গ : মহিলা | | |
| 397 | HVH2049658 | ফটো উপলব্ধ | 398 | WSC1568658 | ফটো উপলব্ধ | 399 | WB/09/055/111386 | ফটো উপলব্ধ |
| নাম : ভরত চক্রবর্তী পিতার নাম: পাঁচকড়ী চক্রবর্তী বাড়ির নং : n0088 বয়স : 43 লিঙ্গ : পুরুষ | | | নাম : ওসমান আলি পিতার নাম: আবু তাহের বাড়ির নং : n0051 বয়স : 29 লিঙ্গ : পুরুষ | | | নাম : মাস্তুরা বিবি স্বামীর নাম: আবু তাহের বাড়ির নং : n0051 বয়স : 66 লিঙ্গ : মহিলা | | |
| 400 | WSC1365733 | ফটো উপলব্ধ | 401 | WSC1076876 | ফটো উপলব্ধ | 402 | WSC1568344 | ফটো উপলব্ধ |
| নাম : ঈশা সেখ পিতার নাম: আবু তাহের বাড়ির নং : n0051 বয়স : 45 লিঙ্গ : পুরুষ | | | নাম : রাজিনা বিবি স্বামীর নাম: মোঃ আয়েস আলি বাড়ির নং : n0051 বয়স : 34 লিঙ্গ : মহিলা | | | নাম : আব্দুস সত্তার পিতার নাম: আবু তাহের বাড়ির নং : n0051 বয়স : 38 লিঙ্গ : পুরুষ | | |
| 403 | WSC2460244 | ফটো উপলব্ধ | 404 | WSC2560050 | ফটো উপলব্ধ | 405 | WSC1568641 | ফটো উপলব্ধ |
| নাম : আবু তাহের পিতার নাম: ইয়াদুল বাড়ির নং : n0051 বয়স : 73 লিঙ্গ : পুরুষ | | | নাম : জামাল সেখ পিতার নাম: আবু তাহের বাড়ির নং : এন0051 বয়স : 24 লিঙ্গ : পুরুষ | | | নাম : মোঃ নয়েস আলি পিতার নাম: আবু তাহের বাড়ির নং : n0051 বয়স : 30 লিঙ্গ : পুরুষ | | |
| 406 | WSC1365741 | ফটো উপলব্ধ | 407 | WSC1365824 | ফটো উপলব্ধ | 408 | WSC2804623 | ফটো উপলব্ধ |
| নাম : মোঃ আয়েস আলি পিতার নাম: আবু তাহের বাড়ির নং : n0051 বয়স : 32 লিঙ্গ : পুরুষ | | | নাম : মোসাঃ রেকসুদা বিবি স্বামীর নাম: ঈশা সেখ বাড়ির নং : n0051 বয়স : 30 লিঙ্গ : মহিলা | | | নাম : নাসরিন খাতুন স্বামীর নাম: ওসমান আলি বাড়ির নং : এন00412 বয়স : 22 লিঙ্গ : মহিলা | | |
| 409 | WB/09/055/111065 | ফটো উপলব্ধ | 410 | WB/09/055/111047 | ফটো উপলব্ধ | 411 | WB/09/055/111046 | ফটো উপলব্ধ |
| নাম : চৈনিকা দাস স্বামীর নাম: সুবল দাস বাড়ির নং : n0037 বয়স : 56 লিঙ্গ : মহিলা | | | নাম : বরনা দাস স্বামীর নাম: চাঁদ দাস বাড়ির নং : n0035 বয়স : 53 লিঙ্গ : মহিলা | | | নাম : চাঁদ দাস পিতার নাম: গোপাল দাস বাড়ির নং : n0035 বয়স : 56 লিঙ্গ : পুরুষ | | |
| 412 | WSC1365774 | ফটো উপলব্ধ | 413 | WB/09/055/111069 | ফটো উপলব্ধ | 414 | WB/09/055/111067 | ফটো উপলব্ধ |
| নাম : সুবির দাস পিতার নাম: জয়চাঁদ দাস বাড়ির নং : n0032 বয়স : 30 লিঙ্গ : পুরুষ | | | নাম : কল্যাণী দাস স্বামীর নাম: সন্দীপ দাস বাড়ির নং : n0030 বয়স : 53 লিঙ্গ : মহিলা | | | নাম : গিতা দাস স্বামীর নাম: প্রদীপ দাস বাড়ির নং : n0030 বয়স : 56 লিঙ্গ : মহিলা | | |
| 415 | WSC2557833 | ফটো উপলব্ধ | 416 | WB/09/055/111063 | ফটো উপলব্ধ | 417 | WSC2457885 | ফটো উপলব্ধ |
| নাম : প্রদীপ দাস পিতার নাম: চমতকার দাস বাড়ির নং : n0030 বয়স : 66 লিঙ্গ : পুরুষ | | | নাম : নিরুপা দাস স্বামীর নাম: যশ্চরন দাস বাড়ির নং : n0029 বয়স : 66 লিঙ্গ : মহিলা | | | নাম : আস্তিক দাস পিতার নাম: সন্দীপ দাস বাড়ির নং : এন00300 বয়স : 23 লিঙ্গ : পুরুষ | | |
| 418 | WSC2458909 | ফটো উপলব্ধ | 419 | WSC1746064 | ফটো উপলব্ধ | 420 | WSC1490317 | ফটো উপলব্ধ |
| নাম : ঝুলনী দাস স্বামীর নাম: শুকচাঁদ দাস বাড়ির নং : n0035 বয়স : 58 লিঙ্গ : মহিলা | | | নাম : খোকন দাস পিতার নাম: রাজেশ দাস বাড়ির নং : n0201 বয়স : 26 লিঙ্গ : পুরুষ | | | নাম : রামকৃষ্ণ দাস পিতার নাম: প্রদীপ দাস বাড়ির নং : n0029 বয়স : 29 লিঙ্গ : পুরুষ | | |

| | | | | | | | | |
|--|------------------|------------|---|------------|------------|---|------------------|------------|
| 421 | WSC1166388 | ফটো উপলব্ধ | 422 | WSC1795053 | ফটো উপলব্ধ | 423 | WSC2457877 | ফটো উপলব্ধ |
| নাম : দেবাশিষ দাস পিতার নাম: সুবল দাস বাড়ির নং : n0037 বয়স : 33 লিঙ্গ : পুরুষ | | | নাম : সৌমিতা দাস স্বামীর নাম: শ্রীমন্ত দাস বাড়ির নং : n0035 বয়স : 26 লিঙ্গ : মহিলা | | | নাম : রিপন দাস পিতার নাম: রাজেশ দাস বাড়ির নং : এন0035 বয়স : 23 লিঙ্গ : পুরুষ | | |
| 424 | WB/09/055/111062 | ফটো উপলব্ধ | 425 | WSC1490283 | ফটো উপলব্ধ | 426 | WSC1490275 | ফটো উপলব্ধ |
| নাম : ষষ্ঠিচরন দাস পিতার নাম: চমতকার দাস বাড়ির নং : n0029 বয়স : 68 লিঙ্গ : পুরুষ | | | নাম : সুজাতা দাস পিতার নাম: ষষ্ঠিচরন দাস বাড়ির নং : n0029 বয়স : 34 লিঙ্গ : মহিলা | | | নাম : স্বপন দাস পিতার নাম: ষষ্ঠিচরন দাস বাড়ির নং : n0029 বয়স : 30 লিঙ্গ : পুরুষ | | |
| 427 | HVH2273167 | ফটো উপলব্ধ | 428 | WSC1365915 | ফটো উপলব্ধ | 429 | WB/09/055/111048 | ফটো উপলব্ধ |
| নাম : সুব্রত দাস মায়ের নাম: নাবিজী দাস বাড়ির নং : n0029 বয়স : 39 লিঙ্গ : পুরুষ | | | নাম : সোমনাথ দাস পিতার নাম: ষষ্ঠি চরন দাস বাড়ির নং : n0029 বয়স : 32 লিঙ্গ : পুরুষ | | | নাম : রাজেশ দাস পিতার নাম: গোপাল দাস বাড়ির নং : n0035 বয়স : 53 লিঙ্গ : পুরুষ | | |
| 430 | HVH2273183 | ফটো উপলব্ধ | 431 | WSC1076710 | ফটো উপলব্ধ | 432 | WB/09/055/111064 | ফটো উপলব্ধ |
| নাম : সুজন কুমার দাস পিতার নাম: জয়চাঁদ দাস বাড়ির নং : n0035 বয়স : 41 লিঙ্গ : পুরুষ | | | নাম : রুস্পা দাস স্বামীর নাম: সুজন কুমার দাস বাড়ির নং : n0035 বয়স : 36 লিঙ্গ : মহিলা | | | নাম : সুবল দাস পিতার নাম: চমতকার দাস বাড়ির নং : n0037 বয়স : 66 লিঙ্গ : পুরুষ | | |
| 433 | WSC0945683 | ফটো উপলব্ধ | 434 | WSC1568294 | ফটো উপলব্ধ | 435 | WSC1785773 | ফটো উপলব্ধ |
| নাম : শ্রীমন্ত দাস পিতার নাম: শুকচাঁদ দাস বাড়ির নং : N0035 বয়স : 37 লিঙ্গ : পুরুষ | | | নাম : বেলি দাস স্বামীর নাম: সুব্রত দাস বাড়ির নং : n0037 বয়স : 30 লিঙ্গ : মহিলা | | | নাম : মাম্পি দাস স্বামীর নাম: সুবীর দাস বাড়ির নং : এন0032 বয়স : 25 লিঙ্গ : মহিলা | | |
| 436 | WSC2061570 | ফটো উপলব্ধ | 437 | WSC1836832 | ফটো উপলব্ধ | 438 | WSC1237585 | ফটো উপলব্ধ |
| নাম : নাবিজি দাস স্বামীর নাম: জীবন কৃষ্ণ দাস বাড়ির নং : n0036 বয়স : 66 লিঙ্গ : মহিলা | | | নাম : লিলিফা খাতুন স্বামীর নাম: সাজু সেখ বাড়ির নং : এন0012 বয়স : 27 লিঙ্গ : মহিলা | | | নাম : বুবাই রায় পিতার নাম: করুণ রায় বাড়ির নং : n0012 বয়স : 31 লিঙ্গ : পুরুষ | | |
| 439 | WSC1795020 | ফটো উপলব্ধ | 440 | NNP1717719 | ফটো উপলব্ধ | 441 | NNP1518208 | ফটো উপলব্ধ |
| নাম : মোঃ রুবেল সেখ পিতার নাম: মোঃ ফাইয়াল হক বাড়ির নং : n0012 বয়স : 25 লিঙ্গ : পুরুষ | | | নাম : সিরিন খাতুন স্বামীর নাম: মাহবুব হোসেন বাড়ির নং : এন0012 বয়স : 28 লিঙ্গ : মহিলা | | | নাম : মাহাবুব হোসেন পিতার নাম: আব্দুস নূরুল বাড়ির নং : এন0012 বয়স : 30 লিঙ্গ : পুরুষ | | |
| 442 | WSC2560100 | ফটো উপলব্ধ | 443 | WSC2709046 | ফটো উপলব্ধ | 444 | WSC2467330 | ফটো উপলব্ধ |
| নাম : আবদুস নূরুল পিতার নাম: আবদুস সাত্তার বাড়ির নং : এন0012 বয়স : 59 লিঙ্গ : পুরুষ | | | নাম : মিলি খাতুন স্বামীর নাম: মোঃ রুবেল সেখ বাড়ির নং : এন0012 বয়স : 24 লিঙ্গ : মহিলা | | | নাম : সখি রায় স্বামীর নাম: বুবাই রায় বাড়ির নং : এন0012 বয়স : 27 লিঙ্গ : মহিলা | | |
| 445 | WSC2467280 | ফটো উপলব্ধ | 446 | WSC1365840 | ফটো উপলব্ধ | 447 | HVH1398031 | ফটো উপলব্ধ |
| নাম : অর্পিতা পাল পিতার নাম: নিবারন পাল বাড়ির নং : এন0015 বয়স : 23 লিঙ্গ : মহিলা | | | নাম : ওরজুন পাল পিতার নাম: বিজয় পাল বাড়ির নং : n0131 বয়স : 31 লিঙ্গ : পুরুষ | | | নাম : জুবায়দুর পিতার নাম: হামিজুদ্দিন বাড়ির নং : N0015 বয়স : 55 লিঙ্গ : পুরুষ | | |
| 448 | WB/09/055/117053 | ফটো উপলব্ধ | 449 | WSC1237817 | ফটো উপলব্ধ | 450 | WSC1237825 | ফটো উপলব্ধ |
| নাম : নাসতারিা বিবি স্বামীর নাম: জুবায়দুর বাড়ির নং : N0015 বয়স : 51 লিঙ্গ : মহিলা | | | নাম : ললিতা পাল স্বামীর নাম: লক্ষন পাল বাড়ির নং : n0131 বয়স : 37 লিঙ্গ : মহিলা | | | নাম : সুমিত্রা পাল স্বামীর নাম: কৃষ্ণ পাল বাড়ির নং : n0131 বয়স : 31 লিঙ্গ : মহিলা | | |

| | | | | | |
|--|--------------------------------|---|--------------------------------|--|---------------------------------|
| 451 নাম : কৃষ্ণ পাল পিতার নাম: বিজয় পাল বাড়ির নং : n0131 বয়স : 37 লিঙ্গ : পুরুষ | WSC1237833 ফটো উপলব্ধ | 452 নাম : লক্ষণ পাল পিতার নাম: বিজয় পাল বাড়ির নং : n0130 বয়স : 44 লিঙ্গ : পুরুষ | WSC1166420 ফটো উপলব্ধ | 453 নাম : মিতালি পাল স্বামীর নাম: পতিত পাল বাড়ির নং : n0015 বয়স : 39 লিঙ্গ : মহিলা | HVH2753879 ফটো উপলব্ধ |
| 454 নাম : পতিত পাল পিতার নাম: নব কুমার পাল বাড়ির নং : n0015 বয়স : 44 লিঙ্গ : পুরুষ | HVH2049146 ফটো উপলব্ধ | 455 নাম : নমিতা পাল স্বামীর নাম: নিবারন পাল বাড়ির নং : n0015 বয়স : 46 লিঙ্গ : মহিলা | HVH2273225 ফটো উপলব্ধ | 456 নাম : নিবারন পাল পিতার নাম: নবকুমার পাল বাড়ির নং : n0015 বয়স : 50 লিঙ্গ : পুরুষ | WB/09/055/111075 ফটো উপলব্ধ |
| 457 নাম : দুখু ভঞ্জন পাল পিতার নাম: নবকুমার পাল বাড়ির নং : n0015 বয়স : 56 লিঙ্গ : পুরুষ | WB/09/055/111073 ফটো উপলব্ধ | 458 নাম : মমতা পাল স্বামীর নাম: ওরজুন পাল বাড়ির নং : n0131 বয়স : 29 লিঙ্গ : মহিলা | WSC1568443 ফটো উপলব্ধ | 459 নাম : সন্ধ্যা পাল স্বামীর নাম: দুখু ভঞ্জন পাল বাড়ির নং : n0015 বয়স : 53 লিঙ্গ : মহিলা | WSC2647279 ফটো উপলব্ধ |
| 460 নাম : কিয়ামত সেখ পিতার নাম: আব্দুল সেখ বাড়ির নং : এন0141 বয়স : 22 লিঙ্গ : পুরুষ | WSC2710747 ফটো উপলব্ধ | 461 নাম : মৌসুমী খাতুন স্বামীর নাম: আব্দুলজামান বাড়ির নং : এন0173 বয়স : 26 লিঙ্গ : মহিলা | WSC1795087 ফটো উপলব্ধ | 462 নাম : হাসনারা বিবি স্বামীর নাম: আব্দুল সেখ বাড়ির নং : n0165 বয়স : 39 লিঙ্গ : মহিলা | WSC1568179 ফটো উপলব্ধ |
| 463 নাম : নাসেমা বিবি স্বামীর নাম: মফেজুদ্দিন সেখ বাড়ির নং : n0121 বয়স : 48 লিঙ্গ : মহিলা | WSC1162163 ফটো উপলব্ধ | 464 নাম : রেজিনা বিবি স্বামীর নাম: আব্দুল সেখ বাড়ির নং : n0140 বয়স : 55 লিঙ্গ : মহিলা | WB/09/055/054503 ফটো উপলব্ধ | 465 নাম : জাহানুর বিবি স্বামীর নাম: ফরজান সেখ বাড়ির নং : n0129 বয়স : 53 লিঙ্গ : মহিলা | WB/09/055/0602224 ফটো উপলব্ধ |
| 466 নাম : বেবি বিবি স্বামীর নাম: আব্দুল সেখ বাড়ির নং : ইলিমপুর বয়স : 30 লিঙ্গ : মহিলা | WSC1365618 ফটো উপলব্ধ | 467 নাম : এনজামুল সেখ পিতার নাম: মনিরুল ইসলাম বাড়ির নং : N0009 বয়স : 21 লিঙ্গ : পুরুষ | WSC2709855 ফটো উপলব্ধ | 468 নাম : জ্যোৎস্না বিবি স্বামীর নাম: আব্দুল খাবির বাড়ির নং : n0125 বয়স : 45 লিঙ্গ : মহিলা | WSC1076934 ফটো উপলব্ধ |
| 469 নাম : বিনা খাতুন স্বামীর নাম: নিয়ামত সেখ বাড়ির নং : N0140 বয়স : 27 লিঙ্গ : মহিলা | WSC2197887 ফটো উপলব্ধ | 470 নাম : রেকসোনা বিবি স্বামীর নাম: রাফিক সেখ বাড়ির নং : n0144 বয়স : 36 লিঙ্গ : মহিলা | HVH2757631 ফটো উপলব্ধ | 471 নাম : মনিরুল ইসলাম পিতার নাম: মহিউদ্দিন বাড়ির নং : এন0009 বয়স : 41 লিঙ্গ : পুরুষ | HVH2031896 ফটো উপলব্ধ |
| 472 নাম : পানফুল বিবি স্বামীর নাম: মনিরুল ইসলাম বাড়ির নং : এন0009 বয়স : 55 লিঙ্গ : মহিলা | HVH2031904 ফটো উপলব্ধ | 473 নাম : বেহুলা বিবি স্বামীর নাম: সাজ্জাদ সেখ বাড়ির নং : n0203 বয়স : 55 লিঙ্গ : মহিলা | WSC1746080 ফটো উপলব্ধ | 474 নাম : মমেনা বিবি স্বামীর নাম: সাজ্জাদ সেখ বাড়ির নং : n0145 বয়স : 62 লিঙ্গ : মহিলা | WSC2197101 ফটো উপলব্ধ |
| 475 নাম : রেজবানু বিবি স্বামীর নাম: মজিবুর রহমান বাড়ির নং : n0115 বয়স : 51 লিঙ্গ : মহিলা | WB/09/055/042029 ফটো উপলব্ধ | 476 নাম : মানুয়ারা বিবি স্বামীর নাম: মোঃ রেজাউল করিম বাড়ির নং : n0152 বয়স : 36 লিঙ্গ : মহিলা | NNP1221613 ফটো উপলব্ধ | 477 নাম : রেহেনা বিবি স্বামীর নাম: মজিবুর রহমান বাড়ির নং : n0204 বয়স : 49 লিঙ্গ : মহিলা | WSC1746098 ফটো উপলব্ধ |
| 478 নাম : হাসানুজ্জামান পিতার নাম: মুকলেসুর রহমান বাড়ির নং : এন0173 বয়স : 25 লিঙ্গ : পুরুষ | WSC1794890 ফটো উপলব্ধ | 479 নাম : সারিফুন বিবি স্বামীর নাম: বসিরুল সেখ বাড়ির নং : n0171 বয়স : 44 লিঙ্গ : মহিলা | WSC1568237 ফটো উপলব্ধ | 480 নাম : রেজেনা বিবি স্বামীর নাম: রাফিক সেখ বাড়ির নং : n0169 বয়স : 42 লিঙ্গ : মহিলা | WSC1568211 ফটো উপলব্ধ |

| | | | | | | | | |
|--|------------------|------------|--|------------------|------------|---|------------|------------|
| 481 | WSC1568195 | ফটো উপলব্ধ | 482 | WSC1365857 | ফটো উপলব্ধ | 483 | WSC1237999 | ফটো উপলব্ধ |
| নাম : ফুলেরা বিবি স্বামীর নাম : হাজেকুল সেখ বাড়ির নং : n0167 বয়স : 42 লিঙ্গ : মহিলা | | | নাম : নিয়ামত সেখ পিতার নাম : ডাঃ জালাল সেখ বাড়ির নং : n0140 বয়স : 30 লিঙ্গ : পুরুষ | | | নাম : সাগরী বিবি স্বামীর নাম : সেখ মোজিবুর বাড়ির নং : n0143 বয়স : 56 লিঙ্গ : মহিলা | | |
| 484 | WSC1568245 | ফটো উপলব্ধ | 485 | WSC1939651 | ফটো উপলব্ধ | 486 | WSC1939495 | ফটো উপলব্ধ |
| নাম : সখিনা বিবি স্বামীর নাম : মুকলেগুর রহমান বাড়ির নং : n0173 বয়স : 52 লিঙ্গ : মহিলা | | | নাম : মোঃ জালাল উদ্দিন বিশ্বাস পিতার নাম : সাইফুল বিশ্বাস বাড়ির নং : n0006 বয়স : 68 লিঙ্গ : পুরুষ | | | নাম : রুমেসা বিবি স্বামীর নাম : মোঃ জালাল উদ্দিন বিশ্বাস বাড়ির নং : n0006 বয়স : 66 লিঙ্গ : মহিলা | | |
| 487 | WSC1664366 | ফটো উপলব্ধ | 488 | WSC2710754 | ফটো উপলব্ধ | 489 | WSC2463388 | ফটো উপলব্ধ |
| নাম : মেরাজুল সেখ পিতার নাম : আব্দুল বারিক বাড়ির নং : n0006 বয়স : 28 লিঙ্গ : পুরুষ | | | নাম : সাবনুর খাতুন স্বামীর নাম : মিঠুন সেখ বাড়ির নং : এন0150 বয়স : 21 লিঙ্গ : মহিলা | | | নাম : সোনাতান বেওয়া স্বামীর নাম : আজিবুল সেখ বাড়ির নং : n0136 বয়স : 66 লিঙ্গ : মহিলা | | |
| 490 | WSC1568716 | ফটো উপলব্ধ | 491 | WSC2217396 | ফটো উপলব্ধ | 492 | WSC1365865 | ফটো উপলব্ধ |
| নাম : আকতারুল সেখ মায়ের নাম : সোনাতান ইসলাম বাড়ির নং : n0136 বয়স : 28 লিঙ্গ : পুরুষ | | | নাম : উষেরা বেওয়া স্বামীর নাম : বাসেম আলি বাড়ির নং : n0151 বয়স : 88 লিঙ্গ : মহিলা | | | নাম : মিঠুন সেখ মায়ের নাম : ফাতেমা বেওয়া বাড়ির নং : n0150 বয়স : 30 লিঙ্গ : পুরুষ | | |
| 493 | WB/09/055/054405 | ফটো উপলব্ধ | 494 | KNZ2111664 | ফটো উপলব্ধ | 495 | WSC2710390 | ফটো উপলব্ধ |
| নাম : ফতেমা বেওয়া স্বামীর নাম : আনিকুল সেখ বাড়ির নং : n0150 বয়স : 55 লিঙ্গ : মহিলা | | | নাম : সাবেরা বেগম স্বামীর নাম : আনিকুল ইসলাম বাড়ির নং : n0106 বয়স : 46 লিঙ্গ : মহিলা | | | নাম : শুভ মন্ডল পিতার নাম : অবনী মন্ডল বাড়ির নং : এন0 বয়স : 22 লিঙ্গ : পুরুষ | | |
| 496 | WSC1365535 | ফটো উপলব্ধ | 497 | WSC1490374 | ফটো উপলব্ধ | 498 | WSC0004226 | ফটো উপলব্ধ |
| নাম : রমা মন্ডল স্বামীর নাম : অনিল মন্ডল বাড়ির নং : n0018 বয়স : 61 লিঙ্গ : মহিলা | | | নাম : কনিষ্ঠা মন্ডল পিতার নাম : অবনী মন্ডল বাড়ির নং : n0018 বয়স : 30 লিঙ্গ : মহিলা | | | নাম : গৌরাচাঁদ মন্ডল পিতার নাম : অনিল মন্ডল বাড়ির নং : n0018 বয়স : 39 লিঙ্গ : পুরুষ | | |
| 499 | WB/09/055/111219 | ফটো উপলব্ধ | 500 | WB/09/055/111218 | ফটো উপলব্ধ | 501 | WSC2557825 | ফটো উপলব্ধ |
| নাম : অলকা মণ্ডল স্বামীর নাম : অবনি মণ্ডল বাড়ির নং : n0018 বয়স : 56 লিঙ্গ : মহিলা | | | নাম : অবনি মণ্ডল পিতার নাম : গনেশ মণ্ডল বাড়ির নং : n0018 বয়স : 61 লিঙ্গ : পুরুষ | | | নাম : অনিল মণ্ডল পিতার নাম : গনেশ মণ্ডল বাড়ির নং : n0018 বয়স : 70 লিঙ্গ : পুরুষ | | |
| 502 | WSC1658038 | ফটো উপলব্ধ | 503 | WSC2216646 | ফটো উপলব্ধ | 504 | WSC1568666 | ফটো উপলব্ধ |
| নাম : শান্তনা মন্ডল স্বামীর নাম : গৌরাচাঁদ মন্ডল বাড়ির নং : n0179 বয়স : 30 লিঙ্গ : মহিলা | | | নাম : বিউটি খাতুন স্বামীর নাম : মোঃ সামিম আলতার বাড়ির নং : N0054 বয়স : 28 লিঙ্গ : মহিলা | | | নাম : সাবিনা খাতুন স্বামীর নাম : মোঃ আমানুল্লাহ বাড়ির নং : n0054 বয়স : 29 লিঙ্গ : মহিলা | | |
| 505 | HVH1396613 | ফটো উপলব্ধ | 506 | WSC2015386 | ফটো উপলব্ধ | 507 | WSC0945022 | ফটো উপলব্ধ |
| নাম : আব্দুল মান্নান পিতার নাম : গিয়াসুদ্দিন মান্নান বাড়ির নং : n0054 বয়স : 73 লিঙ্গ : পুরুষ | | | নাম : নাজে মা বিবি স্বামীর নাম : আব্দুল মান্নান বাড়ির নং : n0054 বয়স : 69 লিঙ্গ : মহিলা | | | নাম : মোঃ জিয়াউর রহমান পিতার নাম : আব্দুল মান্নান বাড়ির নং : n0054 বয়স : 34 লিঙ্গ : পুরুষ | | |
| 508 | WSC2197895 | ফটো উপলব্ধ | 509 | WSC1568633 | ফটো উপলব্ধ | 510 | WSC1237429 | ফটো উপলব্ধ |
| নাম : নাজিমুদ্দিন সেখ পিতার নাম : আব্দুল মান্নান বাড়ির নং : N0054 বয়স : 24 লিঙ্গ : পুরুষ | | | নাম : মোঃ সামিম আলতার পিতার নাম : আব্দুল মান্নান বাড়ির নং : n0054 বয়স : 30 লিঙ্গ : পুরুষ | | | নাম : মোঃ আমানুল্লাহ পিতার নাম : আব্দুল মান্নান বাড়ির নং : n0054 বয়স : 31 লিঙ্গ : পুরুষ | | |

| | | | | | |
|--|--------------------------|---|--------------------------------|---|--------------------------------|
| 511 নাম : সরজেনা খাতুন স্বামীর নাম : মোঃ জিয়াউর রহমান বাড়ির নং : n0054 বয়স : 32 লিঙ্গ : মহিলা | WSC1490465 ফটো উপলব্ধ | 512 নাম : মুনসুর রহমান পিতার নাম : আব্দুল কুদ্দুস বাড়ির নং : n0045 বয়স : 62 লিঙ্গ : পুরুষ | HVH1396787 ফটো উপলব্ধ | 513 নাম : নাজিরুল ইসলাম পিতার নাম : সেতাবুর রহমান বাড়ির নং : n0067 বয়স : 33 লিঙ্গ : পুরুষ | WSC1166404 ফটো উপলব্ধ |
| 514 নাম : মোঃ ইউসেফ আলি পিতার নাম : সেতাবুর রহমান বাড়ির নং : n0067 বয়স : 36 লিঙ্গ : পুরুষ | WSC1166123 ফটো উপলব্ধ | 515 নাম : সেতাবুর রহমান পিতার নাম : আব্দুল কুদ্দুস বাড়ির নং : n0067 বয়স : 59 লিঙ্গ : পুরুষ | WSC1490473 ফটো উপলব্ধ | 516 নাম : মিলি খাতুন স্বামীর নাম : আবু আখের বাড়ির নং : এন0045 বয়স : 25 লিঙ্গ : মহিলা | WSC2478170 ফটো উপলব্ধ |
| 517 নাম : তুলিয়ারা বিবি স্বামীর নাম : মোঃ ইউসেফ আলি বাড়ির নং : n0067 বয়স : 34 লিঙ্গ : মহিলা | WSC1166503 ফটো উপলব্ধ | 518 নাম : সায়মা বিবি স্বামীর নাম : সেতাবুর রহমান বাড়ির নং : ইলিমপুর বয়স : 58 লিঙ্গ : মহিলা | WSC2218360 ফটো উপলব্ধ | 519 নাম : মাজিরুল সেখ পিতার নাম : সেতাবুর রহমান বাড়ির নং : n0067 বয়স : 30 লিঙ্গ : পুরুষ | WSC1490390 ফটো উপলব্ধ |
| 520 নাম : ইনজামুল হক পিতার নাম : মজিবুর রহমান বাড়ির নং : এন0116 বয়স : 21 লিঙ্গ : পুরুষ | WSC2711141 ফটো উপলব্ধ | 521 নাম : সবানা খাতুন পিতার নাম : মোজিবুর রহমান বাড়ির নং : এন0116 বয়স : 23 লিঙ্গ : মহিলা | WSC2711166 ফটো উপলব্ধ | 522 নাম : ফিরদোসা বিবি স্বামীর নাম : মুনসুর রহমান বাড়ির নং : n0045 বয়স : 56 লিঙ্গ : মহিলা | WSC2015428 ফটো উপলব্ধ |
| 523 নাম : আব্দুল আওয়াল পিতার নাম : মুনসুর রহমান বাড়ির নং : n0045 বয়স : 34 লিঙ্গ : পুরুষ | WSC1166396 ফটো উপলব্ধ | 524 নাম : মজিবুর রহমান পিতার নাম : জয়নাল আবেদিন বাড়ির নং : n0116 বয়স : 69 লিঙ্গ : পুরুষ | HVH1460732 ফটো উপলব্ধ | 525 নাম : আবু আখের পিতার নাম : মুনসুর রহমান বাড়ির নং : n0045 বয়স : 27 লিঙ্গ : পুরুষ | WSC1568476 ফটো উপলব্ধ |
| 526 নাম : পারভিনা খাতুন স্বামীর নাম : আব্দুল আওয়াল বাড়ির নং : n0045 বয়স : 30 লিঙ্গ : মহিলা | WSC1365873 ফটো উপলব্ধ | 527 নাম : মুকলেসুর রহমান পিতার নাম : সাদেমানী বিশ্বাস বাড়ির নং : n0067 বয়স : 61 লিঙ্গ : পুরুষ | WSC2217602 ফটো উপলব্ধ | 528 নাম : নাজিবুর রহমান পিতার নাম : মজিবুর সেখ বাড়ির নং : n0205 বয়স : 45 লিঙ্গ : পুরুষ | WSC1746106 ফটো উপলব্ধ |
| 529 নাম : হাবিবা খাতুন পিতার নাম : নাজিবুর রহমান বাড়ির নং : এন0205 বয়স : 21 লিঙ্গ : মহিলা | WSC2710622 ফটো উপলব্ধ | 530 নাম : আসিরন খাতুন স্বামীর নাম : সাকিরুল সেখ বাড়ির নং : এন0205 বয়স : 23 লিঙ্গ : মহিলা | WSC2710572 ফটো উপলব্ধ | 531 নাম : সাবিনা বিবি স্বামীর নাম : আসরাফুল হক বাড়ির নং : N0024 বয়স : 26 লিঙ্গ : মহিলা | WSC2197861 ফটো উপলব্ধ |
| 532 নাম : জোৎসনারা খাতুন মায়ের নাম : তাজেনুর বাড়ির নং : N0024 বয়স : 31 লিঙ্গ : মহিলা | WSC1240134 ফটো উপলব্ধ | 533 নাম : বকুল কুমার রায় পিতার নাম : করুণ রায় বাড়ির নং : n0024 বয়স : 29 লিঙ্গ : পুরুষ | WSC1490267 ফটো উপলব্ধ | 534 নাম : তাজেনুর মায়ের নাম : সাবিয়া বেওয়া বাড়ির নং : N0024 বয়স : 42 লিঙ্গ : পুরুষ | HVH2478790 ফটো উপলব্ধ |
| 535 নাম : সুদেসনা রায় স্বামীর নাম : বকুল কুমার রায় বাড়ির নং : এন0012 বয়স : 22 লিঙ্গ : মহিলা | WSC2559987 ফটো উপলব্ধ | 536 নাম : আনন্দবালা রায় স্বামীর নাম : যশি রায় বাড়ির নং : n0024 বয়স : 76 লিঙ্গ : মহিলা | WB/09/055/111221 ফটো উপলব্ধ | 537 নাম : কাজলি রায় পিতার নাম : যশি রায় বাড়ির নং : n0024 বয়স : 58 লিঙ্গ : মহিলা | WB/09/055/111222 ফটো উপলব্ধ |
| 538 নাম : বাপি কুমার রায় পিতার নাম : করুণ রায় বাড়ির নং : n0024 বয়স : 29 লিঙ্গ : পুরুষ | WSC1490259 ফটো উপলব্ধ | 539 নাম : রয় রাজলক্ষ্মী স্বামীর নাম : করুণ বাড়ির নং : n0024 বয়স : 49 লিঙ্গ : মহিলা | WSC2209963 ফটো উপলব্ধ | 540 নাম : করুণ রায় পিতার নাম : যশি রায় বাড়ির নং : n0024 বয়স : 53 লিঙ্গ : পুরুষ | WB/09/055/111223 ফটো উপলব্ধ |

| | | | | | |
|--|--------------------------------|--|--------------------------------|--|--------------------------------|
| 541 নাম : মহম্মদ রেজাউল করিম পিতার নাম : মুহম্মদ সাজ্জাহিন সেখ বাড়ির নং : n0154 বয়স : 41 লিঙ্গ : পুরুষ | NNP1221605 ফটো উপলব্ধ | 542 নাম : বিধান সরকার পিতার নাম : সুধির সরকার বাড়ির নং : n0027 বয়স : 66 লিঙ্গ : পুরুষ | WB/09/055/111229 ফটো উপলব্ধ | 543 নাম : পূরবী সরকার স্বামীর নাম : সোনাতন সরকার বাড়ির নং : n0027 বয়স : 64 লিঙ্গ : মহিলা | WB/09/055/111228 ফটো উপলব্ধ |
| 544 নাম : সোনাতন সরকার পিতার নাম : সুধির সরকার বাড়ির নং : n0027 বয়স : 69 লিঙ্গ : পুরুষ | WB/09/055/111227 ফটো উপলব্ধ | 545 নাম : আহুদি সরকার স্বামীর নাম : বিধান সরকার বাড়ির নং : n0027 বয়স : 61 লিঙ্গ : মহিলা | WB/09/055/111230 ফটো উপলব্ধ | 546 নাম : মৌমিতা সরকার স্বামীর নাম : বিনোদ কৃষ্ণ সরকার বাড়ির নং : N0027 বয়স : 29 লিঙ্গ : মহিলা | WSC2268787 ফটো উপলব্ধ |
| 547 নাম : বিনোদ কৃষ্ণ সরকার পিতার নাম : বিনোদ কৃষ্ণ সরকার বাড়ির নং : n0027 বয়স : 29 লিঙ্গ : পুরুষ | WSC1490309 ফটো উপলব্ধ | 548 নাম : সোমনাথ সরকার পিতার নাম : সনাতন সরকার বাড়ির নং : n0027 বয়স : 36 লিঙ্গ : পুরুষ | WSC1076751 ফটো উপলব্ধ | 549 নাম : নবকুমার সরকার পিতার নাম : শ্রীকান্ত সরকার বাড়ির নং : n0031 বয়স : 68 লিঙ্গ : পুরুষ | WSC2015402 ফটো উপলব্ধ |
| 550 নাম : ছায়া সরকার স্বামীর নাম : নবকুমার সরকার বাড়ির নং : n0031 বয়স : 54 লিঙ্গ : মহিলা | WSC2015436 ফটো উপলব্ধ | 551 নাম : উত্তম কুমার সরকার পিতার নাম : নব কুমার সরকার বাড়ির নং : n0031 বয়স : 32 লিঙ্গ : পুরুষ | WSC1166370 ফটো উপলব্ধ | 552 নাম : পঙ্কোজ সরকার পিতার নাম : শ্রীকান্ত সরকার বাড়ির নং : n0034 বয়স : 73 লিঙ্গ : পুরুষ | WB/09/055/111231 ফটো উপলব্ধ |
| 553 নাম : বিষ্ণু সরকার পিতার নাম : পঙ্কোজ সরকার বাড়ির নং : n0034 বয়স : 51 লিঙ্গ : পুরুষ | WB/09/055/111233 ফটো উপলব্ধ | 554 নাম : হাসি সরকার স্বামীর নাম : বিষ্ণু সরকার বাড়ির নং : n0158 বয়স : 40 লিঙ্গ : মহিলা | HVH2273191 ফটো উপলব্ধ | 555 নাম : বিউটি সরকার পিতার নাম : সোমনাথ সরকার বাড়ির নং : n0178 বয়স : 30 লিঙ্গ : মহিলা | WSC1658020 ফটো উপলব্ধ |
| 556 নাম : মিলন সরকার পিতার নাম : বিষ্ণু সরকার বাড়ির নং : এন0034 বয়স : 24 লিঙ্গ : পুরুষ | WSC2457869 ফটো উপলব্ধ | 557 নাম : সাখিনা খাতুন স্বামীর নাম : মোঃ রাফিক সেখ বাড়ির নং : n093 বয়স : 25 লিঙ্গ : মহিলা | WSC1836972 ফটো উপলব্ধ | 558 নাম : গফুর আলি পিতার নাম : মোঃ মুত্তফা বাড়ির নং : n0039 বয়স : 31 লিঙ্গ : পুরুষ | WSC1490507 ফটো উপলব্ধ |
| 559 নাম : ফরিদা পারভীন পিতার নাম : মুহম্মদ সেখ বাড়ির নং : n0056 বয়স : 35 লিঙ্গ : মহিলা | WSC1166289 ফটো উপলব্ধ | 560 নাম : আরজিনা বিবি স্বামীর নাম : কাদের সেখ বাড়ির নং : n0081 বয়স : 36 লিঙ্গ : মহিলা | WSC1166214 ফটো উপলব্ধ | 561 নাম : বেবি বিবি স্বামীর নাম : তাসিকুল সেখ বাড়ির নং : n0003 বয়স : 33 লিঙ্গ : মহিলা | WSC1076835 ফটো উপলব্ধ |
| 562 নাম : বুদ্ধু সেখ পিতার নাম : নিয়াজুদ্দিন বাড়ির নং : এন0069 বয়স : 70 লিঙ্গ : পুরুষ | NNP2359404 ফটো উপলব্ধ | 563 নাম : রুপালি খাতুন স্বামীর নাম : মিনাকুল ইসলাম বাড়ির নং : এন0069 বয়স : 30 লিঙ্গ : মহিলা | NNP1516046 ফটো উপলব্ধ | 564 নাম : মানুয়ারা বিবি স্বামীর নাম : বুদ্ধু সেখ বাড়ির নং : এন0069 বয়স : 65 লিঙ্গ : মহিলা | NNP2355584 ফটো উপলব্ধ |
| 565 নাম : মাজিয়া খাতুন স্বামীর নাম : ইসমাইল সেখ বাড়ির নং : এন0056 বয়স : 21 লিঙ্গ : মহিলা | WSC2710770 ফটো উপলব্ধ | 566 নাম : জামাল সেখ পিতার নাম : কাদের সেখ বাড়ির নং : এন0081 বয়স : 21 লিঙ্গ : পুরুষ | WSC2710788 ফটো উপলব্ধ | 567 নাম : অহিদ হাসান পিতার নাম : মোস্তফা আলিম বাড়ির নং : এন0069 বয়স : 21 লিঙ্গ : পুরুষ | WSC2710473 ফটো উপলব্ধ |
| 568 নাম : মোঃ ইয়াদুল হেখ পিতার নাম : মনিরুল ইসলাম বাড়ির নং : এন0119 বয়স : 21 লিঙ্গ : পুরুষ | WSC2653038 ফটো উপলব্ধ | 569 নাম : নুহুদ্দিন পিতার নাম : মোঃ জামাল সেখ বাড়ির নং : এন0 বয়স : 21 লিঙ্গ : পুরুষ | WSC2710416 ফটো উপলব্ধ | 570 নাম : ইকবাল হোসেন পিতার নাম : আলিম আলিম বাড়ির নং : এন0016 বয়স : 21 লিঙ্গ : পুরুষ | WSC2710648 ফটো উপলব্ধ |

| | | | | | |
|---|--------------------------|--|--------------------------|--|--------------------------|
| 571 নাম : সোলেমান সেক পিতার নাম : মোঃ তাফাজ্জুল হক বাড়ির নং : এন0039 বয়স : 25 লিঙ্গ : পুরুষ | WSC1794791 ফটো উপলব্ধ | 572 নাম : আব্দুল আদিল পিতার নাম : আব্দুল রফিক বাড়ির নং : এন0008 বয়স : 43 লিঙ্গ : পুরুষ | HVH2243608 ফটো উপলব্ধ | 573 নাম : মোঃ আখিরুল ইসলাম পিতার নাম : বুদ্দু সেক বাড়ির নং : এন0069 বয়স : 33 লিঙ্গ : পুরুষ | NNP1516038 ফটো উপলব্ধ |
| 574 নাম : মোসাঃ সফিয়া বিবি স্বামীর নাম : সাহিদুল ইসলাম বাড়ির নং : n0049 বয়স : 32 লিঙ্গ : মহিলা | WSC1237783 ফটো উপলব্ধ | 575 নাম : আবুহেনা পিতার নাম : হাজি কলিউদ্দিন সেক বাড়ির নং : n0039 বয়স : 29 লিঙ্গ : পুরুষ | WSC1490291 ফটো উপলব্ধ | 576 নাম : ফারমুজ সেক পিতার নাম : হাসিমুদ্দিন বাড়ির নং : n0061 বয়স : 59 লিঙ্গ : পুরুষ | HVH1305291 ফটো উপলব্ধ |
| 577 নাম : মোঃ নাইমুল ইসলাম পিতার নাম : সাহিদুল ইসলাম বাড়ির নং : n0042 বয়স : 27 লিঙ্গ : পুরুষ | WSC1794908 ফটো উপলব্ধ | 578 নাম : রেকসোনা বিবি স্বামীর নাম : আব্দুল রাসিদ বাড়ির নং : n0010 বয়স : 30 লিঙ্গ : মহিলা | WSC1476316 ফটো উপলব্ধ | 579 নাম : সারমিনা বিবি স্বামীর নাম : সাহিদুল ইসলাম বাড়ির নং : n0093 বয়স : 32 লিঙ্গ : মহিলা | WSC1365584 ফটো উপলব্ধ |
| 580 নাম : মোঃ রাফিক সেক পিতার নাম : সামসুদ্দিন সেক বাড়ির নং : n0093 বয়স : 30 লিঙ্গ : পুরুষ | WSC1365832 ফটো উপলব্ধ | 581 নাম : সাহিদুল সেক পিতার নাম : সামসুদ্দিন সেক বাড়ির নং : N0056 বয়স : 24 লিঙ্গ : পুরুষ | WSC2196822 ফটো উপলব্ধ | 582 নাম : রেবিনা খাতুন স্বামীর নাম : মোঃ সাহিদুল ইসলাম বাড়ির নং : N0010 বয়স : 24 লিঙ্গ : মহিলা | WSC2216729 ফটো উপলব্ধ |
| 583 নাম : বসিরুল সেক পিতার নাম : নেকাবুর সেক বাড়ির নং : n0010 বয়স : 40 লিঙ্গ : পুরুষ | HVH2476695 ফটো উপলব্ধ | 584 নাম : নাসরিন বিবি স্বামীর নাম : আবু বাক্কার বাড়ির নং : n0039 বয়স : 26 লিঙ্গ : মহিলা | WSC1568500 ফটো উপলব্ধ | 585 নাম : কাদেল সেক পিতার নাম : বদর সেক বাড়ির নং : n0081 বয়স : 40 লিঙ্গ : পুরুষ | HVH2476653 ফটো উপলব্ধ |
| 586 নাম : জাহান্নুর বিবি স্বামীর নাম : নেকাবুর সেক বাড়ির নং : n0010 বয়স : 70 লিঙ্গ : মহিলা | WSC2015378 ফটো উপলব্ধ | 587 নাম : সামসুদ্দিন সেক পিতার নাম : নসুমুদ্দিন বাড়ির নং : n0093 বয়স : 79 লিঙ্গ : পুরুষ | HVH2806677 ফটো উপলব্ধ | 588 নাম : সুন্দরী খাতুন স্বামীর নাম : ওবাইদুর রহমান বাড়ির নং : n0042 বয়স : 30 লিঙ্গ : মহিলা | WSC1568419 ফটো উপলব্ধ |
| 589 নাম : হাসমত আলি পিতার নাম : রাফিকুল ইসলাম বাড়ির নং : এন0188 বয়স : 24 লিঙ্গ : পুরুষ | WSC2478063 ফটো উপলব্ধ | 590 নাম : সফিকুল আলম পিতার নাম : সামসুদ্দিন সেক বাড়ির নং : n0093 বয়স : 49 লিঙ্গ : পুরুষ | HVH2027894 ফটো উপলব্ধ | 591 নাম : মাহাবুর সেক পিতার নাম : নাজিবুর রহমান বাড়ির নং : এন205 বয়স : 25 লিঙ্গ : পুরুষ | WSC1794916 ফটো উপলব্ধ |
| 592 নাম : হালিম সেক পিতার নাম : উল্লাহুল ইসলাম বাড়ির নং : n0200 বয়স : 26 লিঙ্গ : পুরুষ | WSC1746056 ফটো উপলব্ধ | 593 নাম : টুয়েল সেক পিতার নাম : দুই আলি বাড়ির নং : এন0168 বয়স : 25 লিঙ্গ : পুরুষ | WSC2478089 ফটো উপলব্ধ | 594 নাম : ইয়াকুব সেক পিতার নাম : মোঃ জাউল সেক বাড়ির নং : এন0039 বয়স : 23 লিঙ্গ : পুরুষ | WSC2467298 ফটো উপলব্ধ |
| 595 নাম : মোসাঃ তাজমিনা খাতুন স্বামীর নাম : মাহাবুর সেক বাড়ির নং : এন205 বয়স : 25 লিঙ্গ : মহিলা | WSC2478378 ফটো উপলব্ধ | 596 নাম : ফুলতুসি খাতুন স্বামীর নাম : বাদিউজ্জামান বাড়ির নং : এন00153 বয়স : 27 লিঙ্গ : মহিলা | WSC2478105 ফটো উপলব্ধ | 597 নাম : জাহাঙ্গীর আলম পিতার নাম : সাহিদুল ইসলাম বাড়ির নং : n0042 বয়স : 23 লিঙ্গ : পুরুষ | WSC2467348 ফটো উপলব্ধ |
| 598 নাম : মীর কাশেম পিতার নাম : হালিম সেক বাড়ির নং : এন0060 বয়স : 23 লিঙ্গ : পুরুষ | WSC2467355 ফটো উপলব্ধ | 599 নাম : এমাজুদ্দিন পিতার নাম : গোলাম মুস্তফা বাড়ির নং : এন0039 বয়স : 25 লিঙ্গ : পুরুষ | WSC2467363 ফটো উপলব্ধ | 600 নাম : মোসা দিলরুবা খাতুন স্বামীর নাম : নাজিবুল রহমান বাড়ির নং : এন00153 বয়স : 25 লিঙ্গ : মহিলা | WSC2467371 ফটো উপলব্ধ |

| | | | | | |
|---|--------------------------|---|--------------------------|--|--------------------------|
| 601 নাম : রমজান সেখ পিতার নাম : আব্দুল আলিম বাড়ির নং : এন0016 বয়স : 23 লিঙ্গ : পুরুষ | WSC2467306 ফটো উপলব্ধ | 602 নাম : ইব্রাহিম সেখ পিতার নাম : ইলিম সেখ বাড়ির নং : n0060 বয়স : 25 লিঙ্গ : পুরুষ | WSC1818301 ফটো উপলব্ধ | 603 নাম : বিউটি খাতুন স্বামীর নাম : গফর আলি বাড়ির নং : এন0039 বয়স : 24 লিঙ্গ : মহিলা | WSC2457968 ফটো উপলব্ধ |
| 604 নাম : জেসমিন বিবি স্বামীর নাম : সাহাবুদ্দিন সেখ বাড়ির নং : N0016 বয়স : 32 লিঙ্গ : মহিলা | WSC1237338 ফটো উপলব্ধ | 605 নাম : আবু তাহের পিতার নাম : কাম্বাদ্দিন সেখ বাড়ির নং : n0102 বয়স : 27 লিঙ্গ : পুরুষ | WSC1664283 ফটো উপলব্ধ | 606 নাম : রফিক সেখ পিতার নাম : সাজ্জাদ সেখ বাড়ির নং : n0148 বয়স : 41 লিঙ্গ : পুরুষ | HVH2490258 ফটো উপলব্ধ |
| 607 নাম : কেতাবুর হোসেন পিতার নাম : মুকলেস সেখ বাড়ির নং : n0069 বয়স : 33 লিঙ্গ : পুরুষ | WSC1166347 ফটো উপলব্ধ | 608 নাম : মোতাহারা বিবি স্বামীর নাম : আব্দুল আলিম বাড়ির নং : n0093 বয়স : 39 লিঙ্গ : মহিলা | WSC0000877 ফটো উপলব্ধ | 609 নাম : মুসলেমা বিবি স্বামীর নাম : আব্দুল আলিম বাড়ির নং : n0016 বয়স : 55 লিঙ্গ : মহিলা | WSC2196889 ফটো উপলব্ধ |
| 610 নাম : আব্দুল খালেক পিতার নাম : হোসেন সেখ বাড়ির নং : n0039 বয়স : 37 লিঙ্গ : পুরুষ | HVH2671402 ফটো উপলব্ধ | 611 নাম : সাজ্জাদ সেখ পিতার নাম : বাদশা সেখ বাড়ির নং : n0049 বয়স : 78 লিঙ্গ : পুরুষ | WSC2218618 ফটো উপলব্ধ | 612 নাম : ইয়াদুল সেখ পিতার নাম : সাজ্জাদ সেখ বাড়ির নং : n0049 বয়স : 40 লিঙ্গ : পুরুষ | HVH2753747 ফটো উপলব্ধ |
| 613 নাম : তাহাবুর রহমান পিতার নাম : হামিদ সেখ বাড়ির নং : n0060 বয়স : 29 লিঙ্গ : পুরুষ | WSC1490333 ফটো উপলব্ধ | 614 নাম : জাব্বার সেখ পিতার নাম : জাফর ইসলাম বাড়ির নং : n0186 বয়স : 28 লিঙ্গ : পুরুষ | WSC1745918 ফটো উপলব্ধ | 615 নাম : নাজিবুল রহমান পিতার নাম : সাজ্জাদ সেখ বাড়ির নং : এন0158 বয়স : 24 লিঙ্গ : পুরুষ | WSC1831130 ফটো উপলব্ধ |
| 616 নাম : হাসান সেখ পিতার নাম : হামিদ সেখ বাড়ির নং : এন0056 বয়স : 22 লিঙ্গ : পুরুষ | WSC2560001 ফটো উপলব্ধ | 617 নাম : রুমিমা খাতুন স্বামীর নাম : আইনুর সেখ বাড়ির নং : এন0047 বয়স : 22 লিঙ্গ : মহিলা | WSC2560027 ফটো উপলব্ধ | 618 নাম : ইদানুর বিবি স্বামীর নাম : জাফর ইসলাম বাড়ির নং : এন0056 বয়স : 22 লিঙ্গ : মহিলা | WSC2560035 ফটো উপলব্ধ |
| 619 নাম : মোসাঃ সেলিনা খাতুন স্বামীর নাম : আব্দুল আলিম বাড়ির নং : এন0196 বয়স : 22 লিঙ্গ : মহিলা | WSC2560167 ফটো উপলব্ধ | 620 নাম : আজিজুল রহমান পিতার নাম : গোলাম মোস্তফা বাড়ির নং : এন000 বয়স : 23 লিঙ্গ : পুরুষ | WSC2711257 ফটো উপলব্ধ | 621 নাম : জোনা স্বামীর নাম : ইয়াসনবী সেখ বাড়ির নং : N0014 বয়স : 56 লিঙ্গ : মহিলা | WSC2220572 ফটো উপলব্ধ |
| 622 নাম : ইয়াসনবী সেখ পিতার নাম : দাশেখ বাড়ির নং : N0014 বয়স : 61 লিঙ্গ : পুরুষ | WSC2220283 ফটো উপলব্ধ | 623 নাম : মোঃ সাহাবুদ্দিন পিতার নাম : হামিদ সেখ বাড়ির নং : এন0039 বয়স : 21 লিঙ্গ : পুরুষ | WSC2650356 ফটো উপলব্ধ | 624 নাম : পানফুল বিবি স্বামীর নাম : নুরুল সেখ বাড়ির নং : n0056 বয়স : 57 লিঙ্গ : মহিলা | WSC2015360 ফটো উপলব্ধ |
| 625 নাম : আব্বাস আলি পিতার নাম : আব্দুল রফিক বাড়ির নং : এন0008 বয়স : 34 লিঙ্গ : পুরুষ | WSC1120385 ফটো উপলব্ধ | 626 নাম : বিউটি বিবি স্বামীর নাম : আব্দুল আলিম বাড়ির নং : এন003 বয়স : 40 লিঙ্গ : মহিলা | WSC0923557 ফটো উপলব্ধ | 627 নাম : মুতাহারা বিবি স্বামীর নাম : মঈন সেখ বাড়ির নং : এন0008 বয়স : 39 লিঙ্গ : মহিলা | WSC1120419 ফটো উপলব্ধ |
| 628 নাম : মঈন সেখ পিতার নাম : আব্দুল রফিক বাড়ির নং : এন003 বয়স : 44 লিঙ্গ : পুরুষ | HVH2020030 ফটো উপলব্ধ | 629 নাম : সাহাবুদ্দিন সেখ পিতার নাম : ফরমেজ সেখ বাড়ির নং : n0016 বয়স : 37 লিঙ্গ : পুরুষ | WSC1077213 ফটো উপলব্ধ | 630 নাম : সাহাবুল সেখ পিতার নাম : ফরমেজ সেখ বাড়ির নং : ইলিমপুর বয়স : 35 লিঙ্গ : পুরুষ | WSC1365592 ফটো উপলব্ধ |

| | | | | | |
|--|--------------------------------|--|--------------------------------|---|--------------------------------|
| 631 নাম : বদিউজ্জামান পিতার নাম : সাজ্জাদ সেখ বাড়ির নং : n0049 বয়স : 32 লিঙ্গ : পুরুষ | WSC1365816 ফটো উপলব্ধ | 632 নাম : হাসনারা বিবি স্বামীর নাম : নুজরুল সেখ বাড়ির নং : n0056 বয়স : 62 লিঙ্গ : মহিলা | HVH2049393 ফটো উপলব্ধ | 633 নাম : নুরুল সেখ পিতার নাম : লোকমান সেখ বাড়ির নং : n0056 বয়স : 63 লিঙ্গ : পুরুষ | WSC2557841 ফটো উপলব্ধ |
| 634 নাম : রকিব পিতার নাম : আব্দুস সাত্তার বাড়ির নং : n0063 বয়স : 62 লিঙ্গ : পুরুষ | WSC2799294 ফটো উপলব্ধ | 635 নাম : জামিলা বিবি স্বামীর নাম : রাকিব সেখ বাড়ির নং : n0063 বয়স : 48 লিঙ্গ : মহিলা | WB/09/055/054258 ফটো উপলব্ধ | 636 নাম : জাহিদুল সেখ পিতার নাম : রাকিব সেখ বাড়ির নং : n0063 বয়স : 33 লিঙ্গ : পুরুষ | WSC1237916 ফটো উপলব্ধ |
| 637 নাম : জলো বিবি স্বামীর নাম : বদর সেখ বাড়ির নং : n0081 বয়স : 54 লিঙ্গ : মহিলা | WB/09/055/054345 ফটো উপলব্ধ | 638 নাম : আজিজুল সেখ পিতার নাম : বদর সেখ বাড়ির নং : n0081 বয়স : 36 লিঙ্গ : পুরুষ | WSC1365964 ফটো উপলব্ধ | 639 নাম : শুকতারা বিবি স্বামীর নাম : আজিজুল সেখ বাড়ির নং : n0081 বয়স : 35 লিঙ্গ : মহিলা | WSC0944843 ফটো উপলব্ধ |
| 640 নাম : আসিকুল ইসলাম পিতার নাম : বদর আলি বাড়ির নং : n0081 বয়স : 34 লিঙ্গ : পুরুষ | WSC1476324 ফটো উপলব্ধ | 641 নাম : লক্ষীমুন বিবি স্বামীর নাম : মুক্তার বাড়ির নং : n0010 বয়স : 71 লিঙ্গ : মহিলা | HVH1397488 ফটো উপলব্ধ | 642 নাম : সাহিদা বিবি স্বামীর নাম : বদিরুল সেখ বাড়ির নং : n0010 বয়স : 39 লিঙ্গ : মহিলা | WSC0945139 ফটো উপলব্ধ |
| 643 নাম : মোঃ সহিদুল ইসলাম পিতার নাম : মোঃ বর আলি বাড়ির নং : n0010 বয়স : 31 লিঙ্গ : পুরুষ | WSC1237486 ফটো উপলব্ধ | 644 নাম : গোলাম মোস্তফা পিতার নাম : আরসাদ সেখ বাড়ির নং : n0039 বয়স : 60 লিঙ্গ : পুরুষ | WB/09/055/111376 ফটো উপলব্ধ | 645 নাম : মোফাজাল সেখ পিতার নাম : আরসাদ সেখ বাড়ির নং : n0039 বয়স : 56 লিঙ্গ : পুরুষ | WB/09/055/111378 ফটো উপলব্ধ |
| 646 নাম : সামিয়ারা বিবি স্বামীর নাম : মোফাজাল সেখ বাড়ির নং : n0039 বয়স : 51 লিঙ্গ : মহিলা | WB/09/055/111379 ফটো উপলব্ধ | 647 নাম : আব্দুল হাকিম পিতার নাম : গিয়াসুদ্দিন সেখ বাড়ির নং : n0039 বয়স : 26 লিঙ্গ : পুরুষ | WSC1568492 ফটো উপলব্ধ | 648 নাম : রেশমী বিবি স্বামীর নাম : ওবাইদুর রহমান বাড়ির নং : n0056 বয়স : 28 লিঙ্গ : মহিলা | WSC1568724 ফটো উপলব্ধ |
| 649 নাম : ওবাইদুর রহমান পিতার নাম : গিয়াসুদ্দিন সেখ বাড়ির নং : n0056 বয়স : 32 লিঙ্গ : পুরুষ | WSC1568617 ফটো উপলব্ধ | 650 নাম : জাহিদুল ইসলাম পিতার নাম : গিয়াসুদ্দিন সেখ বাড়ির নং : n0056 বয়স : 30 লিঙ্গ : পুরুষ | WSC1568625 ফটো উপলব্ধ | 651 নাম : টুয়েরা বিবি স্বামীর নাম : আব্দুল খালেক বাড়ির নং : n0039 বয়স : 29 লিঙ্গ : মহিলা | WSC1568682 ফটো উপলব্ধ |
| 652 নাম : সোহিদুল সেখ পিতার নাম : মোঃ আওয়াল সেখ বাড়ির নং : n0188 বয়স : 28 লিঙ্গ : পুরুষ | WSC1745934 ফটো উপলব্ধ | 653 নাম : আইনুর সেখ পিতার নাম : নাজিবুর রহমান বাড়ির নং : n0190 বয়স : 26 লিঙ্গ : পুরুষ | WSC1745959 ফটো উপলব্ধ | 654 নাম : ফরজান সেখ পিতার নাম : আব্দুল বাক্তার বাড়ির নং : n0128 বয়স : 56 লিঙ্গ : পুরুষ | WSC1077254 ফটো উপলব্ধ |
| 655 নাম : রেইফ সেখ পিতার নাম : বদর সেখ বাড়ির নং : n0181 বয়স : 38 লিঙ্গ : পুরুষ | WSC1664317 ফটো উপলব্ধ | 656 নাম : সোফিকুল সেখ পিতার নাম : দুইয়ু সেখ বাড়ির নং : n0160 বয়স : 29 লিঙ্গ : পুরুষ | WSC1664358 ফটো উপলব্ধ | 657 নাম : ফিরোজা বিবি স্বামীর নাম : গিয়াসুদ্দিন বাড়ির নং : n0039 বয়স : 58 লিঙ্গ : মহিলা | WSC2061612 ফটো উপলব্ধ |
| 658 নাম : আবু বাক্তার পিতার নাম : গিয়াসুদ্দিন বাড়ির নং : n0039 বয়স : 33 লিঙ্গ : পুরুষ | WSC1365667 ফটো উপলব্ধ | 659 নাম : চেনতারা খাতুন বিবি স্বামীর নাম : গোলাম মোস্তফা সেখ বাড়ির নং : n0039 বয়স : 39 লিঙ্গ : মহিলা | WSC1166321 ফটো উপলব্ধ | 660 নাম : এসমাইল পিতার নাম : গিয়াসুদ্দিন বাড়ির নং : n0039 বয়স : 38 লিঙ্গ : পুরুষ | HVH2671485 ফটো উপলব্ধ |

| | | | | | |
|---|------------------|---|------------|---|------------------|
| 661 নাম : মহিজুদ্দিন সেখ পিতার নাম : এনতাজ সেখ বাড়ির নং : n0042 বয়স : 76 লিঙ্গ : পুরুষ ফটো উপলব্ধ | WB/09/055/108208 | 662 নাম : সানুয়ারা খাতুন পিতার নাম : মহিজুদ্দিন সেখ বাড়ির নং : n0042 বয়স : 33 লিঙ্গ : মহিলা ফটো উপলব্ধ | WSC1365683 | 663 নাম : এনামুল সেখ পিতার নাম : মহিজুদ্দিন সেখ বাড়ির নং : n0042 বয়স : 30 লিঙ্গ : পুরুষ ফটো উপলব্ধ | WSC1365725 |
| 664 নাম : জারোদা বিবি স্বামীর নাম : মহিজুদ্দিন বাড়ির নং : n0042 বয়স : 68 লিঙ্গ : মহিলা ফটো উপলব্ধ | WB/09/055/108209 | 665 নাম : মানুয়ারা খাতুন পিতার নাম : মহিজুদ্দিন সেখ বাড়ির নং : n0042 বয়স : 37 লিঙ্গ : মহিলা ফটো উপলব্ধ | HVH2671675 | 666 নাম : সাকিম সেখ পিতার নাম : গিয়াসুদ্দিন বাড়ির নং : N0039 বয়স : 24 লিঙ্গ : পুরুষ ফটো উপলব্ধ | WSC2266633 |
| 667 নাম : আব্দুল আহেদ পিতার নাম : কাহিনুদ্দিন সেখ বাড়ির নং : n0102 বয়স : 27 লিঙ্গ : পুরুষ ফটো উপলব্ধ | WSC1664333 | 668 নাম : ফারহানা সুলতানা স্বামীর নাম : হাবিবুর রহমান বাড়ির নং : N0102 বয়স : 26 লিঙ্গ : মহিলা ফটো উপলব্ধ | WSC2197317 | 669 নাম : সামিরুল ইসলাম পিতার নাম : কাহিনুদ্দিন সেখ বাড়ির নং : N0102 বয়স : 24 লিঙ্গ : পুরুষ ফটো উপলব্ধ | WSC2196855 |
| 670 নাম : সাহানাজ খাতুন পিতার নাম : কাহিনুদ্দিন সেখ বাড়ির নং : না বয়স : 27 লিঙ্গ : মহিলা ফটো উপলব্ধ | WSC1915552 | 671 নাম : তুরকনেশা বিবি স্বামীর নাম : তোফায়েলুল সেখ বাড়ির নং : n0039 বয়স : 60 লিঙ্গ : মহিলা ফটো উপলব্ধ | WSC2162386 | 672 নাম : ফরমেজ সেখ পিতার নাম : বাকির বাড়ির নং : n0016 বয়স : 60 লিঙ্গ : পুরুষ ফটো উপলব্ধ | WSC2211480 |
| 673 নাম : ইসাহাক সেখ পিতার নাম : নজরুল সেখ বাড়ির নং : N0056 বয়স : 24 লিঙ্গ : পুরুষ ফটো উপলব্ধ | WSC2208791 | 674 নাম : জাহির সেখ পিতার নাম : সাজ্জাদ সেখ বাড়ির নং : n0147 বয়স : 37 লিঙ্গ : পুরুষ ফটো উপলব্ধ | HVH2490209 | 675 নাম : লিলুফা বিবি স্বামীর নাম : মোহাম্মদ সেখ বাড়ির নং : n0160 বয়স : 28 লিঙ্গ : মহিলা ফটো উপলব্ধ | WSC1664291 |
| 676 নাম : রাহেমা বিবি স্বামীর নাম : আসিকুল ইসলাম বাড়ির নং : n0081 বয়স : 30 লিঙ্গ : মহিলা ফটো উপলব্ধ | WSC1490499 | 677 নাম : দুখু আলি পিতার নাম : মুহাজ্জাজ বাড়ির নং : n0160 বয়স : 71 লিঙ্গ : পুরুষ ফটো উপলব্ধ | WSC1568120 | 678 নাম : আওয়াল সেখ পিতার নাম : আমিনুর সেখ বাড়ির নং : n0141 বয়স : 56 লিঙ্গ : পুরুষ ফটো উপলব্ধ | EB/09/055/054502 |
| 679 নাম : মোঃ সামাদ আলি পিতার নাম : আজমুল সেখ বাড়ির নং : n0141 বয়স : 31 লিঙ্গ : পুরুষ ফটো উপলব্ধ | WSC1476332 | 680 নাম : রাফিকুল সেখ পিতার নাম : দুঃখু সেখ বাড়ির নং : n0168 বয়স : 42 লিঙ্গ : পুরুষ ফটো উপলব্ধ | WSC1568203 | 681 নাম : আসাদুল সেখ পিতার নাম : দুঃখু সেখ বাড়ির নং : n0164 বয়স : 42 লিঙ্গ : পুরুষ ফটো উপলব্ধ | WSC1568161 |
| 682 নাম : বাসিরুল সেখ পিতার নাম : আজহার সেখ বাড়ির নং : n0170 বয়স : 50 লিঙ্গ : পুরুষ ফটো উপলব্ধ | WSC1568229 | 683 নাম : সুলেখা বিবি স্বামীর নাম : সাদেকুল আলি বাড়ির নং : এন0081 বয়স : 37 লিঙ্গ : মহিলা ফটো উপলব্ধ | WSC1785799 | 684 নাম : আরজিনা বিবি স্বামীর নাম : জাহিদুল সেখ বাড়ির নং : n0063 বয়স : 32 লিঙ্গ : মহিলা ফটো উপলব্ধ | WSC1365758 |
| 685 নাম : সহিদুল ইসলাম পিতার নাম : রাফিক সেখ বাড়ির নং : এন0068 বয়স : 21 লিঙ্গ : পুরুষ ফটো উপলব্ধ | WSC2751766 | 686 নাম : নুরজেমা খাতুন স্বামীর নাম : ওমর আলি বাড়ির নং : এন0002 বয়স : 25 লিঙ্গ : মহিলা ফটো উপলব্ধ | WSC1795038 | 687 নাম : সাবিনা বিবি স্বামীর নাম : নবির সেখ বাড়ির নং : n0069 বয়স : 30 লিঙ্গ : মহিলা ফটো উপলব্ধ | WSC1568260 |
| 688 নাম : মোস্তফা সেখ পিতার নাম : আমির হোসেন বাড়ির নং : n0069 বয়স : 45 লিঙ্গ : পুরুষ ফটো উপলব্ধ | HVH2671691 | 689 নাম : আলেমা খাতুন স্বামীর নাম : মোঃ মতোজা হোসেন বাড়ির নং : n0069 বয়স : 29 লিঙ্গ : মহিলা ফটো উপলব্ধ | WSC1568559 | 690 নাম : সুফিয়া বিবি স্বামীর নাম : মুকলেশ সেখ বাড়ির নং : n0069 বয়স : 55 লিঙ্গ : মহিলা ফটো উপলব্ধ | WSC2218808 |

| | | | | | |
|---|--------------------------|---|--------------------------|---|--------------------------|
| 691 নাম : সেখ মোজাম্মেল পিতার নাম : মুহম্মদ আলিম বাড়ির নং : n0042 বয়স : 49 লিঙ্গ : পুরুষ | WSC2217917 ফটো উপলব্ধ | 692 নাম : হাবিবুর রহমান পিতার নাম : মুহম্মদ আলিম বাড়ির নং : n0102 বয়স : 38 লিঙ্গ : পুরুষ | HVH2671386 ফটো উপলব্ধ | 693 নাম : তাহির সেখ পিতার নাম : সাজ্জাদ সেখ বাড়ির নং : n0013 বয়স : 35 লিঙ্গ : পুরুষ | WSC0945592 ফটো উপলব্ধ |
| 694 নাম : জামিরুল ইসলাম পিতার নাম : আব্দুল আলিম বাড়ির নং : n0016 বয়স : 31 লিঙ্গ : পুরুষ | WSC1490416 ফটো উপলব্ধ | 695 নাম : মোঃ তাহিদুল ইসলাম পিতার নাম : নুরুল সেখ বাড়ির নং : কিউ বয়স : 30 লিঙ্গ : পুরুষ | WSC1365659 ফটো উপলব্ধ | 696 নাম : আফজাল সেখ পিতার নাম : সাজ্জাদ সেখ বাড়ির নং : n0093 বয়স : 41 লিঙ্গ : পুরুষ | HVH2671972 ফটো উপলব্ধ |
| 697 নাম : মমেনা বিবি স্বামীর নাম : সাজ্জাদ সেখ বাড়ির নং : n0093 বয়স : 73 লিঙ্গ : মহিলা | HVH2806651 ফটো উপলব্ধ | 698 নাম : জারোদা খাতুন পিতার নাম : নুরুল সেখ বাড়ির নং : N0056 বয়স : 26 লিঙ্গ : মহিলা | WSC1786284 ফটো উপলব্ধ | 699 নাম : সাইবুল সেখ পিতার নাম : সাজ্জাদ সেখ বাড়ির নং : n0199 বয়স : 27 লিঙ্গ : পুরুষ | WSC1746049 ফটো উপলব্ধ |
| 700 নাম : মিনয়ারা বিবি স্বামীর নাম : নাসির সেখ বাড়ির নং : n0010 বয়স : 43 লিঙ্গ : মহিলা | WSC0945212 ফটো উপলব্ধ | 701 নাম : নাসির সেখ পিতার নাম : নুরুল সেখ বাড়ির নং : n0010 বয়স : 46 লিঙ্গ : পুরুষ | HVH2476703 ফটো উপলব্ধ | 702 নাম : কবিরুল ইসলাম পিতার নাম : আব্দুল আলিম বাড়ির নং : n0016 বয়স : 33 লিঙ্গ : পুরুষ | WSC1237551 ফটো উপলব্ধ |
| 703 নাম : চাঁদমিনা বিবি স্বামীর নাম : হারুন সেখ বাড়ির নং : n0049 বয়স : 33 লিঙ্গ : মহিলা | WSC1166453 ফটো উপলব্ধ | 704 নাম : আব্দুর রসিদ পিতার নাম : নুরুল সেখ বাড়ির নং : n0010 বয়স : 38 লিঙ্গ : পুরুষ | WSC1076512 ফটো উপলব্ধ | 705 নাম : সাজ্জাদ সেখ পিতার নাম : হাসিমুদ্দিন সেখ বাড়ির নং : n0146 বয়স : 65 লিঙ্গ : পুরুষ | WSC2197077 ফটো উপলব্ধ |
| 706 নাম : হান্নান সেখ পিতার নাম : হারুন সেখ বাড়ির নং : n0060 বয়স : 65 লিঙ্গ : পুরুষ | WSC1973783 ফটো উপলব্ধ | 707 নাম : ফারিদা বিবি স্বামীর নাম : মোস্তফা সেখ বাড়ির নং : n0069 বয়স : 38 লিঙ্গ : মহিলা | HVH2671741 ফটো উপলব্ধ | 708 নাম : শুকতারা বিবি স্বামীর নাম : সামসুদ্দিন সেখ বাড়ির নং : n0056 বয়স : 55 লিঙ্গ : মহিলা | WSC2211324 ফটো উপলব্ধ |
| 709 নাম : তুসলেমা বিবি স্বামীর নাম : সাজ্জাদ ইসলাম বাড়ির নং : n0093 বয়স : 39 লিঙ্গ : মহিলা | HVH2753713 ফটো উপলব্ধ | 710 নাম : তোফুলুদ্দিন সেখ পিতার নাম : আরসাদ সেখ বাড়ির নং : n0039 বয়স : 65 লিঙ্গ : পুরুষ | WSC2112027 ফটো উপলব্ধ | 711 নাম : সাহানাজ সুলতানা স্বামীর নাম : মোঃ তাহিদুল ইসলাম বাড়ির নং : n0056 বয়স : 26 লিঙ্গ : মহিলা | WSC1786276 ফটো উপলব্ধ |
| 712 নাম : নাসরিন খাতুন স্বামীর নাম : তাহির রহমান বাড়ির নং : n0060 বয়স : 25 লিঙ্গ : মহিলা | WSC1795061 ফটো উপলব্ধ | 713 নাম : হানফুল বিবি স্বামীর নাম : সেখ মোজাম্মেল বাড়ির নং : n0042 বয়স : 35 লিঙ্গ : মহিলা | HVH2671683 ফটো উপলব্ধ | 714 নাম : আবদুল্লাহ সেখ পিতার নাম : নুরুল সেখ বাড়ির নং : n0196 বয়স : 26 লিঙ্গ : পুরুষ | WSC1746015 ফটো উপলব্ধ |
| 715 নাম : আজহারুল ইসলাম পিতার নাম : মুক্তার হোসেন বাড়ির নং : n0069 বয়স : 34 লিঙ্গ : পুরুষ | WSC0945030 ফটো উপলব্ধ | 716 নাম : কালনী বিবি স্বামীর নাম : ফারুক হোসেন বাড়ির নং : n0069 বয়স : 36 লিঙ্গ : মহিলা | HVH2753788 ফটো উপলব্ধ | 717 নাম : ফারুক হোসেন পিতার নাম : আমির সেখ বাড়ির নং : n0069 বয়স : 37 লিঙ্গ : পুরুষ | HVH2671709 ফটো উপলব্ধ |
| 718 নাম : মোঃ মুর্তেজা হোসেন পিতার নাম : আমির হোসেন বাড়ির নং : n0069 বয়স : 34 লিঙ্গ : পুরুষ | WSC0945147 ফটো উপলব্ধ | 719 নাম : নবীর সেখ পিতার নাম : মুকলেস সেখ বাড়ির নং : n0069 বয়স : 34 লিঙ্গ : পুরুষ | WSC1166354 ফটো উপলব্ধ | 720 নাম : মুকলেস সেখ পিতার নাম : আমির হোসেন বাড়ির নং : n0069 বয়স : 55 লিঙ্গ : পুরুষ | HVH2273019 ফটো উপলব্ধ |

| | | | | | |
|---|------------------|--|------------------|---|------------------|
| 721 নাম : আবিদা বিবি স্বামীর নাম: ফারমুজ সেখ বাড়ির নং : n0061 বয়স : 44 লিঙ্গ : মহিলা | WB/09/055/105150 | 722 নাম : এরিনা বিবি স্বামীর নাম: ইব্রাহিম সেখ বাড়ির নং : n0060 বয়স : 55 লিঙ্গ : মহিলা | WSC0003012 | 723 নাম : রেশমি খাতুন স্বামীর নাম: ইব্রাহিম সেখ বাড়ির নং : এন0060 বয়স : 23 লিঙ্গ : মহিলা | WSC2751725 |
| 724 নাম : ইউসোফ ইসলাম পিতার নাম: গিয়াসুদ্দিন সেখ বাড়ির নং : n0039 বয়স : 31 লিঙ্গ : পুরুষ | WSC1237767 | 725 নাম : গিয়াসুদ্দিন সেখ পিতার নাম: আরসাদ সেখ বাড়ির নং : n0039 বয়স : 62 লিঙ্গ : পুরুষ | WSC2061596 | 726 নাম : সহিদুল ইসলাম পিতার নাম: সাজ্জাদ সেখ বাড়ির নং : n0049 বয়স : 30 লিঙ্গ : পুরুষ | WSC1365808 |
| 727 নাম : নাশেরা বিবি স্বামীর নাম: ফরমুজ সেখ বাড়ির নং : n0016 বয়স : 58 লিঙ্গ : মহিলা | WSC1971092 | 728 নাম : মানোয়ারা বিবি স্বামীর নাম: তাইজুদ্দিন সেখ বাড়ির নং : n0014 বয়স : 61 লিঙ্গ : মহিলা | WSC0944967 | 729 নাম : হাবিবুর রহমান পিতার নাম: সাজাহান সেখ বাড়ির নং : n0153 বয়স : 37 লিঙ্গ : পুরুষ | WSC1365634 |
| 730 নাম : মফিজুদ্দিন সেখ পিতার নাম: সামসুদ্দিন সেখ বাড়ির নং : n0119 বয়স : 51 লিঙ্গ : পুরুষ | WSC1162155 | 731 নাম : হাজেকুল সেখ পিতার নাম: দুঃখু সেখ বাড়ির নং : n0166 বয়স : 46 লিঙ্গ : পুরুষ | WSC1568187 | 732 নাম : বেহলা খাতুন স্বামীর নাম: আজহারুল ইসলাম বাড়ির নং : n0069 বয়স : 28 লিঙ্গ : মহিলা | WSC1568450 |
| 733 নাম : কাইমুদ্দিন সেখ পিতার নাম: কলিমুদ্দিন সেখ বাড়ির নং : n0102 বয়স : 63 লিঙ্গ : পুরুষ | HVH2273142 | 734 নাম : তুহিনা খাতুন স্বামীর নাম: জাব্বার সেখ বাড়ির নং : এন0179 বয়স : 24 লিঙ্গ : মহিলা | WSC2710291 | 735 নাম : সেরিনা খাতুন পিতার নাম: মুক্তার হোসেন বাড়ির নং : n0010 বয়স : 30 লিঙ্গ : মহিলা | WSC1490424 |
| 736 নাম : পলাশ সেখ পিতার নাম: মুক্তার হোসেন বাড়ির নং : n0010 বয়স : 30 লিঙ্গ : পুরুষ | WSC1490432 | 737 নাম : হাসানারা বিবি স্বামীর নাম: কুতুবুদ্দিন বাড়ির নং : n0010 বয়স : 51 লিঙ্গ : মহিলা | WB/09/055/111460 | 738 নাম : মুনেরা খাতুন স্বামীর নাম: আব্দুল হাকিম বাড়ির নং : এন0039 বয়স : 22 লিঙ্গ : মহিলা | WSC2710267 |
| 739 নাম : মোসাঃ পপি খাতুন স্বামীর নাম: ইয়াকুব সেখ বাড়ির নং : এন0039 বয়স : 21 লিঙ্গ : মহিলা | WSC2754034 | 740 নাম : তাজরিনা খাতুন স্বামীর নাম: এনামুল সেখ বাড়ির নং : এন0042 বয়স : 25 লিঙ্গ : মহিলা | WSC2710275 | 741 নাম : মো আশরাফুল হক পিতার নাম: মাহমুদ হক বাড়ির নং : N0008 বয়স : 24 লিঙ্গ : পুরুষ | WSC2196764 |
| 742 নাম : মোঃ ফাইনাল হক পিতার নাম: সেকেন্দার আলী বাড়ির নং : n0077 বয়স : 49 লিঙ্গ : পুরুষ | WSC2015352 | 743 নাম : খাবির হোসেন পিতার নাম: আব্দুল হক বাড়ির নং : n0057 বয়স : 37 লিঙ্গ : পুরুষ | HVH2753630 | 744 নাম : মোমিনা বিবি স্বামীর নাম: সিরাজুল হক বাড়ির নং : n0057 বয়স : 37 লিঙ্গ : মহিলা | HVH2753614 |
| 745 নাম : পিয়ারুল সেখ পিতার নাম: আব্দুল হক বাড়ির নং : n0057 বয়স : 40 লিঙ্গ : পুরুষ | HVH2476398 | 746 নাম : গোলাম মুর্তজা পিতার নাম: আব্দুল হক বাড়ির নং : n0057 বয়স : 42 লিঙ্গ : পুরুষ | HVH2476406 | 747 নাম : মেরিনা পিতার নাম: আব্দুল হক বাড়ির নং : n0057 বয়স : 54 লিঙ্গ : মহিলা | WB/09/055/111518 |
| 748 নাম : আব্দুল হক পিতার নাম: রহম বাড়ির নং : n0057 বয়স : 91 লিঙ্গ : পুরুষ | WB/09/055/111515 | 749 নাম : রেহেনা বিবি স্বামীর নাম: ওবাইদুর রহমান বাড়ির নং : n0077 বয়স : 43 লিঙ্গ : মহিলা | WSC2217966 | 750 নাম : জরিনা বিবি স্বামীর নাম: মোঃ ফাইনাল হক বাড়ির নং : n0077 বয়স : 45 লিঙ্গ : মহিলা | WSC2218436 |

| | | | | | |
|--|--------------------------|--|--------------------------------|---|--------------------------------|
| 751 নাম : মিলিয়ারা বিবি স্বামীর নাম : সফিকুল ইসলাম বাড়ির নং : n0057 বয়স : 43 লিঙ্গ : মহিলা | HVH2476414 ফটো উপলব্ধ | 752 নাম : সেখ সাদ্দাম হোসেন পিতার নাম : মোঃ আবদুল হক বাড়ির নং : N0057 বয়স : 27 লিঙ্গ : পুরুষ | WSC1786300 ফটো উপলব্ধ | 753 নাম : জসিমুদ্দিন সেখ পিতার নাম : মোঃ ফাইয়াজ হক বাড়ির নং : n0077 বয়স : 29 লিঙ্গ : পুরুষ | WSC1490440 ফটো উপলব্ধ |
| 754 নাম : ওবাইদুর রহমান পিতার নাম : সফিকুল আলি বাড়ির নং : n0077 বয়স : 48 লিঙ্গ : পুরুষ | WSC1974476 ফটো উপলব্ধ | 755 নাম : আনারুল হক পিতার নাম : লুৎফুল হক বাড়ির নং : N043 বয়স : 24 লিঙ্গ : পুরুষ | WSC2196749 ফটো উপলব্ধ | 756 নাম : মাইনুল হক পিতার নাম : কালিমুদ্দিন বাড়ির নং : n0008 বয়স : 54 লিঙ্গ : পুরুষ | HVH2048692 ফটো উপলব্ধ |
| 757 নাম : তুয়েরা বিবি স্বামীর নাম : খাবির হোসেন বাড়ির নং : n0057 বয়স : 36 লিঙ্গ : মহিলা | HVH2753622 ফটো উপলব্ধ | 758 নাম : সেফালি বেওয়া পিতার নাম : আবদুল হক বাড়ির নং : n0057 বয়স : 58 লিঙ্গ : মহিলা | WB/09/055/111517 ফটো উপলব্ধ | 759 নাম : মাসিদুল হক পিতার নাম : মাইনুল হক বাড়ির নং : n0008 বয়স : 28 লিঙ্গ : পুরুষ | WSC1568690 ফটো উপলব্ধ |
| 760 নাম : খাইরুল ইসলাম পিতার নাম : সফিকুল ইসলাম বাড়ির নং : এন0057 বয়স : 23 লিঙ্গ : পুরুষ | WSC2467322 ফটো উপলব্ধ | 761 নাম : সফিকুল ইসলাম পিতার নাম : আব্দুল হক বাড়ির নং : n0057 বয়স : 47 লিঙ্গ : পুরুষ | HVH2476422 ফটো উপলব্ধ | 762 নাম : মোসাঃ শেখা খাতুন স্বামীর নাম : সফিকুল হোসেন বাড়ির নং : N0057 বয়স : 28 লিঙ্গ : মহিলা | WSC1818319 ফটো উপলব্ধ |
| 763 নাম : কেবি খাতুন মায়ের নাম : মেরিনা বেওয়া বাড়ির নং : এন0 বয়স : 23 লিঙ্গ : মহিলা | WSC2710739 ফটো উপলব্ধ | 764 নাম : আনয়ারা বিবি স্বামীর নাম : মোকইল সেখ বাড়ির নং : n0091 বয়স : 36 লিঙ্গ : মহিলা | WSC0945204 ফটো উপলব্ধ | 765 নাম : মোকইল হক পিতার নাম : রাজ্জাক সেখ বাড়ির নং : n0091 বয়স : 44 লিঙ্গ : পুরুষ | HVH2272797 ফটো উপলব্ধ |
| 766 নাম : সোনিয়া সুলতানা পিতার নাম : ওবাইদুর রহমান বাড়ির নং : এন0077 বয়স : 21 লিঙ্গ : মহিলা | WSC2734747 ফটো উপলব্ধ | 767 নাম : আব্দুল হামিদ পিতার নাম : সোমান্তান বেওয়া বাড়ির নং : n0177 বয়স : 40 লিঙ্গ : পুরুষ | WSC1658012 ফটো উপলব্ধ | 768 নাম : নাজেমা বিবি স্বামীর নাম : কাবির সেখ বাড়ির নং : n0075 বয়স : 52 লিঙ্গ : মহিলা | WB/09/055/054403 ফটো উপলব্ধ |
| 769 নাম : হালিমা খাতুন স্বামীর নাম : আলি হোসেন বাড়ির নং : এন0198 বয়স : 25 লিঙ্গ : মহিলা | WSC1795079 ফটো উপলব্ধ | 770 নাম : আলি হোসেন পিতার নাম : সাইদুর রহমান বাড়ির নং : n0193 বয়স : 26 লিঙ্গ : পুরুষ | WSC1745983 ফটো উপলব্ধ | 771 নাম : সেতাবুর সেখ পিতার নাম : আনিসুর সেখ বাড়ির নং : n0075 বয়স : 45 লিঙ্গ : পুরুষ | WSC2217925 ফটো উপলব্ধ |
| 772 নাম : টিয়ারুল সেখ পিতার নাম : ইদ্রিশ সেখ বাড়ির নং : এন0075 বয়স : 38 লিঙ্গ : পুরুষ | HVH2490225 ফটো উপলব্ধ | 773 নাম : কাবির হোসেন পিতার নাম : আনিসুর বাড়ির নং : n0075 বয়স : 71 লিঙ্গ : পুরুষ | WSC2458040 ফটো উপলব্ধ | 774 নাম : তুনজেরা খাতুন পিতার নাম : কাবির সেখ বাড়ির নং : এন0075 বয়স : 24 লিঙ্গ : মহিলা | WSC2707172 ফটো উপলব্ধ |
| 775 নাম : ইসরাল সেখ পিতার নাম : কাবির সেখ বাড়ির নং : n0075 বয়স : 37 লিঙ্গ : পুরুষ | HVH2671501 ফটো উপলব্ধ | 776 নাম : মোসাঃ নাসতুন খাতুন বিবি স্বামীর নাম : ইসমাইল সেখ বাড়ির নং : n0075 বয়স : 33 লিঙ্গ : মহিলা | WSC1237460 ফটো উপলব্ধ | 777 নাম : ইসমাইল সেখ পিতার নাম : কাবির সেখ বাড়ির নং : n0075 বয়স : 38 লিঙ্গ : পুরুষ | HVH2671493 ফটো উপলব্ধ |
| 778 নাম : মুতিবুর সেখ পিতার নাম : কাবির সেখ বাড়ির নং : n0075 বয়স : 29 লিঙ্গ : পুরুষ | WSC1568435 ফটো উপলব্ধ | 779 নাম : বেদারুল সেখ পিতার নাম : টিয়ারুল সেখ বাড়ির নং : এন0075 বয়স : 20 লিঙ্গ : পুরুষ | WSC2753432 ফটো উপলব্ধ | 780 নাম : মামনি খাতুন স্বামীর নাম : মোঃ জামিরুল বাড়ির নং : এন002 বয়স : 20 লিঙ্গ : মহিলা | WSC2826113 ফটো উপলব্ধ |

| | | | | | |
|---|-------------------------------------|--|-------------------------------------|--|-------------------------------------|
| <p>781</p> <p>নাম : সাকির সেখ পিতার নাম: মুহম্মদ সেখ বাড়ির নং : এন003 বয়স : 19 লিঙ্গ : পুরুষ</p> | <p>WSC2826543</p> <p>ফটো উপলব্ধ</p> | <p>782</p> <p>নাম : চাঁদবানু খাতুন স্বামীর নাম: আব্দুল হক সেখ বাড়ির নং : এন0136 বয়স : 21 লিঙ্গ : মহিলা</p> | <p>WSC2826576</p> <p>ফটো উপলব্ধ</p> | <p>783</p> <p>নাম : তুহিন সেখ পিতার নাম: মাসাদুল হক বাড়ির নং : এন00 বয়স : 21 লিঙ্গ : পুরুষ</p> | <p>WSC2827616</p> <p>ফটো উপলব্ধ</p> |
| <p>784</p> <p>নাম : সমিমা খাতুন পিতার নাম: কামরুল আলি বাড়ির নং : এন0025 বয়স : 20 লিঙ্গ : মহিলা</p> | <p>WSC2827632</p> <p>ফটো উপলব্ধ</p> | <p>785</p> <p>নাম : নায়েরা খাতুন পিতার নাম: নূরুল ইসলাম বাড়ির নং : ইলিমপুর লালগোলা বয়স : 32 লিঙ্গ : মহিলা</p> | <p>WRI1192947</p> <p>ফটো উপলব্ধ</p> | <p>786</p> <p>নাম : উর্মিলা খাতুন স্বামীর নাম: সহিদুল সেখ বাড়ির নং : এন0188 বয়স : 22 লিঙ্গ : মহিলা</p> | <p>WSC2837359</p> <p>ফটো উপলব্ধ</p> |
| <p>787</p> <p>নাম : অজিজুল সেখ পিতার নাম: সেখ মোজাম্মেল বাড়ির নং : এন042 বয়স : 20 লিঙ্গ : পুরুষ</p> | <p>WSC2850444</p> <p>ফটো উপলব্ধ</p> | <p>788</p> <p>নাম : সুমন সেখ পিতার নাম: আলিম আলিম বাড়ির নং : এন0074 বয়স : 20 লিঙ্গ : পুরুষ</p> | <p>WSC2846343</p> <p>ফটো উপলব্ধ</p> | <p>789</p> <p>নাম : মাসুদা পারভিন স্বামীর নাম: আব্দুল কালিম বাড়ির নং : এন0041 বয়স : 24 লিঙ্গ : মহিলা</p> | <p>WSC2846350</p> <p>ফটো উপলব্ধ</p> |
| <p>790</p> <p>নাম : মাকো খাতুন পিতার নাম: সৈয়দপুর সেখ বাড়ির নং : এন0102 বয়স : 25 লিঙ্গ : মহিলা</p> | <p>NNP1967710</p> <p>ফটো উপলব্ধ</p> | <p>791</p> <p>নাম : হোসেন সেখ পিতার নাম: সৈয়দুদ্দিন সেখ বাড়ির নং : এন0056 বয়স : 19 লিঙ্গ : পুরুষ</p> | <p>WSC2852440</p> <p>ফটো উপলব্ধ</p> | <p>792</p> <p>নাম : হাবিবা খাতুন স্বামীর নাম: মোসাইমান সেখ বাড়ির নং : এন0074 বয়স : 21 লিঙ্গ : মহিলা</p> | <p>WSC2855328</p> <p>ফটো উপলব্ধ</p> |
| <p>793</p> <p>নাম : ডালিম সেখ পিতার নাম: রেফাজুদ্দিন বাড়ির নং : এন00164 বয়স : 19 লিঙ্গ : পুরুষ</p> | <p>WSC2855922</p> <p>ফটো উপলব্ধ</p> | <p>794</p> <p>নাম : সালিমা খাতুন পিতার নাম: রেফাজুদ্দিন বাড়ির নং : এন00164 বয়স : 22 লিঙ্গ : মহিলা</p> | <p>WSC2855930</p> <p>ফটো উপলব্ধ</p> | <p>795</p> <p>নাম : মেহেদি হাসান পিতার নাম: আফজল সেখ বাড়ির নং : এন00155 বয়স : 20 লিঙ্গ : পুরুষ</p> | <p>WSC2859866</p> <p>ফটো উপলব্ধ</p> |
| <p>796</p> <p>নাম : মন্দিরা হালদার পিতার নাম: মনু হালদার বাড়ির নং : এন00 বয়স : 21 লিঙ্গ : মহিলা</p> | <p>NNP2807188</p> <p>ফটো উপলব্ধ</p> | <p>797</p> <p>নাম : হাসিবুর সেখ পিতার নাম: মোঃ রাকিবুল বাড়ির নং : এন0047 বয়স : 19 লিঙ্গ : পুরুষ</p> | <p>WSC2868974</p> <p>ফটো উপলব্ধ</p> | <p>798</p> <p>নাম : সেলিম সেখ পিতার নাম: নূরুসাদ আলি বাড়ির নং : এন0080 বয়স : 19 লিঙ্গ : পুরুষ</p> | <p>WSC2870806</p> <p>ফটো উপলব্ধ</p> |
| <p>799</p> <p>নাম : কেমি খাতুন স্বামীর নাম: মেরাজুল সেখ বাড়ির নং : ইলিমপুর বয়স : 21 লিঙ্গ : মহিলা</p> | <p>WSC2871143</p> <p>ফটো উপলব্ধ</p> | | | | |

নির্বাচক সংখ্যার সারসংক্ষেপ :

A) নির্বাচকের সংখ্যা :

| | নির্বাচক তালিকার প্রকৃতি | নির্বাচক তালিকার পরিচিতি : | নির্বাচকের সংখ্যা : | | | |
|-------------------------------------|---|----------------------------|--|-------|--------------|-----|
| | | | পুরুষ | মহিলা | তৃতীয় লিঙ্গ | মোট |
| I | মূল তালিকা | মূল তালিকা | বিশেষ নিবিড় সংশোধনী ২০২৬-এর চূড়ান্ত ভোটার তালিকা | | | |
| II | 1- সংযোজন তালিকা | সংযোজনী 1 | বিশেষ সংক্ষিপ্ত সংশোধন 2026 | | | |
| III | 2- বিয়োজন তালিকা | সংযোজনী 1 | বিশেষ সংক্ষিপ্ত সংশোধন 2026 | | | |
| IV | 'লিঙ্গ ক্ষেত্রের' পরিবর্তনের কারণে পার্থক্য | | 0 | 0 | 0 | 0 |
| নির্বাচকের মোট সংখ্যা (I+II-III+IV) | | | 415 | 384 | 0 | 799 |

B) ক্রটি সংশোধনের সংখ্যা :

| নির্বাচক তালিকার প্রকৃতি | নির্বাচক তালিকার পরিচিতি : | ক্রটি সংশোধনের সংখ্যা : |
|--------------------------|-----------------------------|-------------------------|
| সংযোজনী 1 | বিশেষ সংক্ষিপ্ত সংশোধন 2026 | 0 |

নির্বাচক নিবন্ধন আধিকারিকের স্বাক্ষর

E-মৃত, S-স্থানান্তরিত, R-একাধিকবার অন্তর্ভুক্ত, M-নিখোঁজ, Q-যোগ্য নহে