

নির্বাচক তালিকা 2026 S25 পশ্চিমবঙ্গ

|   |                           |  |       |              |      |
|---|---------------------------|--|-------|--------------|------|
| বিধানসভা নির্বাচনক্ষেত্রের নং, নাম ও সংরক্ষণের স্থিতি : 61 - লালগোলা (সাধারণ)   |                           | অংশ নং : 217                                       |       |              |      |
| বিধানসভা নির্বাচনক্ষেত্রটি যে লোকসভা নির্বাচনক্ষেত্রের / ক্ষেত্রসমূহের অন্তর্ভুক্ত তার নং, নাম ও সংরক্ষণ স্থিতি : 9 - জঙ্গীপুর (সাধারণ) |                           |  |       |              |      |
| 1. সংশোধনের পূর্ণ বিবরণ   |                           |  |       |              |      |
| সংশোধনের বৎসর :   | 2026                      | নির্বাচক তালিকার পরিচিতি :                         |       |              |      |
| ভিত্তি তারিখ :  | 01-01-2026                | বিশেষ নিবিড় সংশোধনী ২০২৬-এর চূড়ান্ত ভোটার তালিকা |       |              |      |
| সংশোধনের প্রকৃতি :  | বিশেষ নিবিড় সংশোধনী 2026 |  |       |              |      |
| প্রকাশনার তারিখ :   | 28-02-2026                |  |       |              |      |
| 2. অংশ ও নির্বাচনী এলাকার পূর্ণ বিবরণ :   |                           |  |       |              |      |
| অংশের ভাগ নং ও নাম :  |                           |  |       |              |      |
| 1-বাউসি পুকুরপাড়া  |                           |  |       |              |      |
| 2-বাউসি শিরোপাড়া   |                           |  |       |              |      |
|   | প্রধান শহর/গ্রাম          | : বাউসী  |       |              |      |
|   | ওয়ার্ড                   | :  |       |              |      |
|   | থানা                      | : লালগোলা  |       |              |      |
|   | গ্রাম পঞ্চায়েত           | : যশইতলা   |       |              |      |
|   | ব্লক                      | : লালগোলা  |       |              |      |
|   | মহকুমা                    | : লালবাগ   |       |              |      |
|   | জেলা                      | : মুর্শিদাবাদ                                      |       |              |      |
|   | পিন                       | : 742148   |       |              |      |
| 3. ভোট গ্রহন কেন্দ্রের পূর্ণ বিবরণ :  |                           |  |       |              |      |
| ভোট গ্রহন কেন্দ্রের নং, নাম :   |                           | ভোট গ্রহন কেন্দ্রের শ্রেণী :                       |       | গ্রামীণ      |      |
| 217 - বাউসি পুকুরপাড়া শিশু শিক্ষা কেন্দ্র  |                           | এই অংশে সহায়ক ভোটগ্রহন কেন্দ্রের সংখ্যা           |       | 0            |      |
| ভোট গ্রহন কেন্দ্রের ঠিকানা :  |                           | :  |       |              |      |
| বাউসি পুকুরপাড়া শিশু শিক্ষা কেন্দ্র, বাউসি পুকুরপাড়া  |                           |  |       |              |      |
| 4. নির্বাচকের সংখ্যা :  |                           |  |       |              |      |
| প্রথম ক্রমিক নং   | শেষ ক্রমিক নং             | মোট সংখ্যা   |       |              |      |
|   |                           | পুরুষ  | মহিলা | তৃতীয় লিঙ্গ | মোট  |
| 1   | 1310                      | 679  | 631   | 0            | 1310 |

নির্বাচক নিবন্ধন আধিকারিকের স্বাক্ষর

Nazri Naksha



Google Map View



Polling Station Building Front View



Polling Station Front View



Cad View

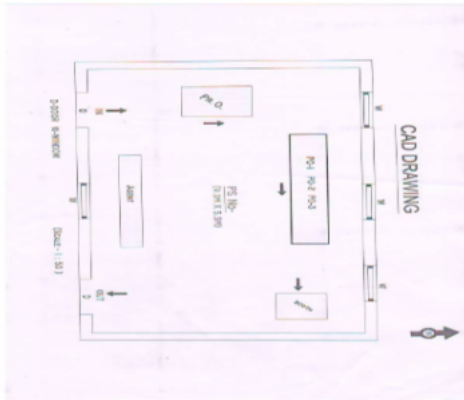

Key MAP View



বিধানসভা নির্বাচনক্ষেত্রের নং, নাম : 61-লালগোলা  
ভাগ নং, নাম : 1-বাউসি পুকুরপাড়া

|    |                  |   |            |    |            |  |            |    |                  |   |            |
|----|------------------|---|------------|----|------------|--|------------|----|------------------|---|------------|
| 1  | HVH2729846       | নাম : মোঃ সেলিম হোসেন<br>পিতার নাম : মোঃ আহিনুদ্দিন সেখ<br>বাড়ির নং : n0113<br>বয়স : 39 লিঙ্গ : পুরুষ | ফটো উপলব্ধ | 2  | WSC1147875 | নাম : তাসমিরা বিবি<br>স্বামীর নাম : মুকুল সেখ<br>বাড়ির নং : n0124<br>বয়স : 40 লিঙ্গ : মহিলা            | ফটো উপলব্ধ | 3  | WSC0779991       | নাম : গানেবা বেওয়া<br>স্বামীর নাম : এমদাদুল হক<br>বাড়ির নং : n0075<br>বয়স : 39 লিঙ্গ : মহিলা     | ফটো উপলব্ধ |
| 4  | WB/09/055/555154 | নাম : সুখবাস সেখ<br>পিতার নাম : রহিমুদ্দিন সেখ<br>বাড়ির নং : n0012<br>বয়স : 61 লিঙ্গ : পুরুষ          | ফটো উপলব্ধ | 5  | WSC1045665 | নাম : কামরুজ্জামান<br>পিতার নাম : সুখবাস সেখ<br>বাড়ির নং : n0012<br>বয়স : 38 লিঙ্গ : পুরুষ             | ফটো উপলব্ধ | 6  | WSC1337294       | নাম : মোসাঃ খুমা বিবি<br>স্বামীর নাম : কামরুজ্জামান<br>বাড়ির নং : n0012<br>বয়স : 31 লিঙ্গ : মহিলা | ফটো উপলব্ধ |
| 7  | WSC1459379       | নাম : মাজরুল সেখ<br>পিতার নাম : মরসেদ সেখ<br>বাড়ির নং : n0063<br>বয়স : 32 লিঙ্গ : পুরুষ               | ফটো উপলব্ধ | 8  | WSC1459577 | নাম : সোনালী বিবি<br>স্বামীর নাম : মোঃ আনারুল ইসলাম<br>বাড়ির নং : n0063<br>বয়স : 30 লিঙ্গ : মহিলা      | ফটো উপলব্ধ | 9  | WSC2798403       | নাম : আব্দুস সাত্তার<br>পিতার নাম : আব্দুস সামাদ<br>বাড়ির নং : n0065<br>বয়স : 64 লিঙ্গ : পুরুষ    | ফটো উপলব্ধ |
| 10 | HVH2570216       | নাম : মোঃ সেলিম হোসেন<br>পিতার নাম : আঃ সাত্তার সেখ<br>বাড়ির নং : n0065<br>বয়স : 42 লিঙ্গ : পুরুষ     | ফটো উপলব্ধ | 11 | WSC1549757 | নাম : জহরুল ইসলাম<br>পিতার নাম : সাজ্জাহান<br>বাড়ির নং : n0005<br>বয়স : 30 লিঙ্গ : পুরুষ               | ফটো উপলব্ধ | 12 | WSC1337930       | নাম : নবিউল সেখ<br>মায়ের নাম : আশেপুর বেওয়া<br>বাড়ির নং : n0022<br>বয়স : 33 লিঙ্গ : পুরুষ       | ফটো উপলব্ধ |
| 13 | WB/09/055/555159 | নাম : পাঞ্জো বিবি<br>স্বামীর নাম : সাজ্জাহান সেখ<br>বাড়ির নং : n0005<br>বয়স : 91 লিঙ্গ : মহিলা        | ফটো উপলব্ধ | 14 | HVH2739753 | নাম : নুরজেমা বিবি<br>স্বামীর নাম : মাজরুল ইসলাম<br>বাড়ির নং : n0110<br>বয়স : 40 লিঙ্গ : মহিলা         | ফটো উপলব্ধ | 15 | WB/09/055/555276 | নাম : আনজুরা বিবি<br>স্বামীর নাম : নাজিবুর<br>বাড়ির নং : n0087<br>বয়স : 56 লিঙ্গ : মহিলা          | ফটো উপলব্ধ |
| 16 | WSC1337856       | নাম : শিল্পী খাতুন<br>স্বামীর নাম : মোঃ মুরসালিন হক<br>বাড়ির নং : n0110<br>বয়স : 35 লিঙ্গ : মহিলা     | ফটো উপলব্ধ | 17 | WSC1337344 | নাম : সারিকুল ইসলাম<br>পিতার নাম : মাহাঙ্গা সেখ<br>বাড়ির নং : n0110<br>বয়স : 33 লিঙ্গ : পুরুষ          | ফটো উপলব্ধ | 18 | HVH2730000       | নাম : নুরেসা বিবি<br>স্বামীর নাম : সাকিমুদ্দিন<br>বাড়ির নং : n0086<br>বয়স : 39 লিঙ্গ : মহিলা      | ফটো উপলব্ধ |
| 19 | HVH1334200       | নাম : সাকিমুদ্দিন<br>পিতার নাম : রহেদ আলি<br>বাড়ির নং : n0086<br>বয়স : 46 লিঙ্গ : পুরুষ               | ফটো উপলব্ধ | 20 | WSC1338037 | নাম : আব্দুল কাদির হোসেন<br>পিতার নাম : মোঃ এসাকুল হোসেন<br>বাড়ির নং : n0104<br>বয়স : 31 লিঙ্গ : পুরুষ | ফটো উপলব্ধ | 21 | WSC0778753       | নাম : সাহিনুর বিবি<br>স্বামীর নাম : সাহেবজান সেখ<br>বাড়ির নং : n0113<br>বয়স : 43 লিঙ্গ : মহিলা    | ফটো উপলব্ধ |
| 22 | HVH2729895       | নাম : নুখরেজা বিবি<br>স্বামীর নাম : মোঃ সেলিম হোসেন<br>বাড়ির নং : n0113<br>বয়স : 38 লিঙ্গ : মহিলা     | ফটো উপলব্ধ | 23 | HVH2796621 | নাম : সখিনা বিবি<br>স্বামীর নাম : ময়দুল সেখ<br>বাড়ির নং : n0078<br>বয়স : 39 লিঙ্গ : মহিলা             | ফটো উপলব্ধ | 24 | WB/09/055/555313 | নাম : রাবিয়া বেওয়া<br>স্বামীর নাম : আহিনুদ্দিন<br>বাড়ির নং : n0113<br>বয়স : 69 লিঙ্গ : মহিলা    | ফটো উপলব্ধ |
| 25 | WSC0779397       | নাম : সাবিনা বিবি<br>স্বামীর নাম : হাবিবুর রহমান<br>বাড়ির নং : n0078<br>বয়স : 37 লিঙ্গ : মহিলা        | ফটো উপলব্ধ | 26 | WSC1725415 | নাম : সোয়েল<br>পিতার নাম : সাকিমুদ্দিন সেখ<br>বাড়ির নং : n0290<br>বয়স : 27 লিঙ্গ : পুরুষ              | ফটো উপলব্ধ | 27 | WB/09/055/555235 | নাম : সামেনুর বেওয়া<br>স্বামীর নাম : কামাল<br>বাড়ির নং : n0078<br>বয়স : 81 লিঙ্গ : মহিলা         | ফটো উপলব্ধ |
| 28 | HVH2221398       | নাম : তসলেমা বেওয়া<br>স্বামীর নাম : ফজলুর রহমান<br>বাড়ির নং : n0029<br>বয়স : 60 লিঙ্গ : মহিলা        | ফটো উপলব্ধ | 29 | HVH2222099 | নাম : সেলিনা বিবি<br>স্বামীর নাম : সাহিনুদ্দিন সেখ<br>বাড়ির নং : n0247<br>বয়স : 40 লিঙ্গ : মহিলা       | ফটো উপলব্ধ | 30 | WSC1337922       | নাম : সেলিনা বিবি<br>স্বামীর নাম : রমজান সেখ<br>বাড়ির নং : n0130<br>বয়স : 31 লিঙ্গ : মহিলা        | ফটো উপলব্ধ |

|   |                                |  |                                |  |                                |
|---|--------------------------------|--|--------------------------------|--|--------------------------------|
| 31<br>নাম : সামসুন্নার<br>পিতার নাম : আরসেদ আলী<br>বাড়ির নং : n0130<br>বয়স : 52 লিঙ্গ : মহিলা             | HVH0061895<br>ফটো উপলব্ধ       | 32<br>নাম : সখিনা বেওয়া<br>স্বামীর নাম : আরসেদ আলী<br>বাড়ির নং : n0129<br>বয়স : 96 লিঙ্গ : মহিলা      | HVH0061838<br>ফটো উপলব্ধ       | 33<br>নাম : জরিনা খাতুন<br>পিতার নাম : হোসেন সেখ<br>বাড়ির নং : n0112<br>বয়স : 31 লিঙ্গ : মহিলা       | WSC1549617<br>ফটো উপলব্ধ       |
| 34<br>নাম : তসলেমা বিবি<br>স্বামীর নাম : আব্দুর রাজ্জাক সেখ<br>বাড়ির নং : n0112<br>বয়স : 51 লিঙ্গ : মহিলা | WB/09/055/555309<br>ফটো উপলব্ধ | 35<br>নাম : নারিন বিবি<br>স্বামীর নাম : খলিল<br>বাড়ির নং : n0112<br>বয়স : 81 লিঙ্গ : মহিলা             | WB/09/055/555307<br>ফটো উপলব্ধ | 36<br>নাম : আব্দুর রাজ্জাক সেখ<br>পিতার নাম : খলিল সেখ<br>বাড়ির নং : n0112<br>বয়স : 56 লিঙ্গ : পুরুষ | WB/09/055/555308<br>ফটো উপলব্ধ |
| 37<br>নাম : হাসেবা বিবি<br>স্বামীর নাম : নজরুল ইসলাম<br>বাড়ির নং : n0111<br>বয়স : 77 লিঙ্গ : মহিলা        | WB/09/055/555323<br>ফটো উপলব্ধ | 38<br>নাম : সাহেদা বিবি<br>স্বামীর নাম : শুকুরুদ্দিন<br>বাড়ির নং : n0122<br>বয়স : 46 লিঙ্গ : মহিলা     | HVH2222040<br>ফটো উপলব্ধ       | 39<br>নাম : সারওয়ার সেখ<br>পিতার নাম : সাজের সেখ<br>বাড়ির নং : n0106<br>বয়স : 30 লিঙ্গ : পুরুষ      | WSC1549963<br>ফটো উপলব্ধ       |
| 40<br>নাম : জোসনা বিবি<br>স্বামীর নাম : উম্মার ফারুক<br>বাড়ির নং : n0106<br>বয়স : 33 লিঙ্গ : মহিলা        | WSC1459593<br>ফটো উপলব্ধ       | 41<br>নাম : মাবিয়া বেওয়া<br>স্বামীর নাম : সাজের<br>বাড়ির নং : n0106<br>বয়স : 71 লিঙ্গ : মহিলা        | WB/09/055/555288<br>ফটো উপলব্ধ | 42<br>নাম : আজমেরা<br>পিতার নাম : নেবাসুদ্দিন<br>বাড়ির নং : n0102<br>বয়স : 55 লিঙ্গ : মহিলা          | WSC1147966<br>ফটো উপলব্ধ       |
| 43<br>নাম : মুরশালিম<br>মায়ের নাম : সাগরা বেওয়া<br>বাড়ির নং : n0101<br>বয়স : 31 লিঙ্গ : পুরুষ           | WSC1459486<br>ফটো উপলব্ধ       | 44<br>নাম : সাগরা বেওয়া<br>পিতার নাম : চাঁদরুল ইসলাম<br>বাড়ির নং : n0101<br>বয়স : 55 লিঙ্গ : মহিলা    | WSC2799385<br>ফটো উপলব্ধ       | 45<br>নাম : মাহাতাব আক্তি<br>পিতার নাম : রুস্তম আলি<br>বাড়ির নং : n0069<br>বয়স : 36 লিঙ্গ : পুরুষ    | WSC1147909<br>ফটো উপলব্ধ       |
| 46<br>নাম : মোঃ মাক্কুল সেখ<br>পিতার নাম : রুস্তম সেখ<br>বাড়ির নং : n0069<br>বয়স : 32 লিঙ্গ : পুরুষ       | WSC1337492<br>ফটো উপলব্ধ       | 47<br>নাম : শিখা বিবি<br>স্বামীর নাম : আরফুল সেখ<br>বাড়ির নং : n0069<br>বয়স : 39 লিঙ্গ : মহিলা         | WSC1459536<br>ফটো উপলব্ধ       | 48<br>নাম : রেজিনা বিবি<br>পিতার নাম : আকবর আলি<br>বাড়ির নং : n0107<br>বয়স : 31 লিঙ্গ : মহিলা        | WSC1337161<br>ফটো উপলব্ধ       |
| 49<br>নাম : সুলতান সেখ<br>পিতার নাম : কাসিমুদ্দিন সেখ<br>বাড়ির নং : n0092<br>বয়স : 51 লিঙ্গ : পুরুষ       | WSC2632842<br>ফটো উপলব্ধ       | 50<br>নাম : মিনারুল সেখ<br>পিতার নাম : কাসিমুদ্দিন সেখ<br>বাড়ির নং : n0092<br>বয়স : 51 লিঙ্গ : পুরুষ   | HVH1334507<br>ফটো উপলব্ধ       | 51<br>নাম : আলেনুর বেওয়া<br>স্বামীর নাম : আব্দুর রাজ্জাক<br>বাড়ির নং : 00<br>বয়স : 65 লিঙ্গ : মহিলা | HVH1335090<br>ফটো উপলব্ধ       |
| 52<br>নাম : হাজেকুল আলম<br>পিতার নাম : আকবর সেখ<br>বাড়ির নং : n0107<br>বয়স : 50 লিঙ্গ : পুরুষ             | HVH1336718<br>ফটো উপলব্ধ       | 53<br>নাম : জাহাঙ্গীর হোসেন<br>মায়ের নাম : আমেনা বেওয়া<br>বাড়ির নং : n0107<br>বয়স : 45 লিঙ্গ : পুরুষ | WSC1337641<br>ফটো উপলব্ধ       | 54<br>নাম : আমেনা বেওয়া<br>স্বামীর নাম : আব্দুর<br>বাড়ির নং : n0107<br>বয়স : 70 লিঙ্গ : মহিলা       | WB/09/055/255010<br>ফটো উপলব্ধ |
| 55<br>নাম : রাহেমা বেওয়া<br>স্বামীর নাম : জিয়ার<br>বাড়ির নং : n0095<br>বয়স : 86 লিঙ্গ : মহিলা           | WSC2810380<br>ফটো উপলব্ধ       | 56<br>নাম : উরমেলা খাতুন<br>পিতার নাম : ওস্তর আলী<br>বাড়ির নং : n0020<br>বয়স : 66 লিঙ্গ : মহিলা        | HVH1334259<br>ফটো উপলব্ধ       | 57<br>নাম : সুলতানা বিবি<br>স্বামীর নাম : জিয়ার আলি<br>বাড়ির নং : n0139<br>বয়স : 35 লিঙ্গ : মহিলা   | WSC1105030<br>ফটো উপলব্ধ       |
| 58<br>নাম : নাজেমা বিবি<br>স্বামীর নাম : আসাদুল হক<br>বাড়ির নং : n0082<br>বয়স : 42 লিঙ্গ : মহিলা          | HVH2434314<br>ফটো উপলব্ধ       | 59<br>নাম : আসাদুল হক<br>পিতার নাম : অব্বেদ আলি<br>বাড়ির নং : n0082<br>বয়স : 56 লিঙ্গ : পুরুষ          | WB/09/055/555258<br>ফটো উপলব্ধ | 60<br>নাম : বেগম<br>পিতার নাম : আব্বেদ<br>বাড়ির নং : n0082<br>বয়স : 65 লিঙ্গ : মহিলা                 | WSC2819183<br>ফটো উপলব্ধ       |

বিধানসভা নির্বাচনক্ষেত্রের নং, নাম : 61-লালগোলা  
ভাগ নং, নাম : 1-বাউসি পুকুরপাড়া

|  |                  |            |   |                  |            |   |                  |            |
|--|------------------|------------|---|------------------|------------|---|------------------|------------|
| 61<br>নাম : দিলরুবা বিবি<br>স্বামীর নাম : মাকারিম<br>বাড়ির নং : n0252<br>বয়স : 51 লিঙ্গ : মহিলা      | WB/09/055/522269 | ফটো উপলব্ধ | 62<br>নাম : মাকারিম<br>পিতার নাম : লোকমান<br>বাড়ির নং : n0251<br>বয়স : 59 লিঙ্গ : পুরুষ                 | WB/09/055/522268 | ফটো উপলব্ধ | 63<br>নাম : মুকুল সেখ<br>পিতার নাম : জয়নুদ্দীন সেখ<br>বাড়ির নং : n0137<br>বয়স : 44 লিঙ্গ : পুরুষ     | HVH2103810       | ফটো উপলব্ধ |
| 64<br>নাম : মোঃ বুলবুল সেখ<br>পিতার নাম : মুকুল সেখ<br>বাড়ির নং : n0012<br>বয়স : 30 লিঙ্গ : পুরুষ    | WSC1459387       | ফটো উপলব্ধ | 65<br>নাম : মানোয়ারা বিবি<br>স্বামীর নাম : সুকবাস সেখ<br>বাড়ির নং : n0012<br>বয়স : 56 লিঙ্গ : মহিলা    | WB/09/055/555155 | ফটো উপলব্ধ | 66<br>নাম : মাঝিয়া বেওয়া<br>পিতার নাম : মুকুল সেখ<br>বাড়ির নং : n0011<br>বয়স : 37 লিঙ্গ : মহিলা     | WSC1459510       | ফটো উপলব্ধ |
| 67<br>নাম : আয়াতুল সেখ<br>পিতার নাম : মুকুল সেখ<br>বাড়ির নং : n0069<br>বয়স : 40 লিঙ্গ : পুরুষ       | WSC1045798       | ফটো উপলব্ধ | 68<br>নাম : আঙ্গুরা বিবি<br>স্বামীর নাম : হেলি সেখ<br>বাড়ির নং : n0065<br>বয়স : 37 লিঙ্গ : মহিলা        | WSC1045772       | ফটো উপলব্ধ | 69<br>নাম : মোঃ লালচাঁক সেখ<br>পিতার নাম : আজহার আলি<br>বাড়ির নং : n0065<br>বয়স : 32 লিঙ্গ : পুরুষ    | WSC1337740       | ফটো উপলব্ধ |
| 70<br>নাম : মদিনা বিবি<br>স্বামীর নাম : আজহার আলি<br>বাড়ির নং : n0065<br>বয়স : 56 লিঙ্গ : মহিলা      | WB/09/055/555193 | ফটো উপলব্ধ | 71<br>নাম : মোঃ আনাকুল ইসলাম<br>পিতার নাম : মোঃ মরসেদ আলি<br>বাড়ির নং : n0063<br>বয়স : 32 লিঙ্গ : পুরুষ | WSC1337401       | ফটো উপলব্ধ | 72<br>নাম : মেহেবুবা বিবি<br>স্বামীর নাম : মাজরুল সেখ<br>বাড়ির নং : n0063<br>বয়স : 39 লিঙ্গ : মহিলা   | WSC1337831       | ফটো উপলব্ধ |
| 73<br>নাম : মরজিনা বিবি<br>স্বামীর নাম : একবর সেখ<br>বাড়ির নং : n0063<br>বয়স : 38 লিঙ্গ : মহিলা      | HVH2796571       | ফটো উপলব্ধ | 74<br>নাম : একবর সেখ<br>পিতার নাম : মরসেদ সেখ<br>বাড়ির নং : n0063<br>বয়স : 47 লিঙ্গ : পুরুষ             | WSC2748929       | ফটো উপলব্ধ | 75<br>নাম : রাহেমা বেওয়া<br>স্বামীর নাম : মরসেদ সেখ<br>বাড়ির নং : n0063<br>বয়স : 71 লিঙ্গ : মহিলা    | WB/09/055/555182 | ফটো উপলব্ধ |
| 76<br>নাম : মোঃ সখাট সেখ<br>পিতার নাম : আব্দুল সাত্তার<br>বাড়ির নং : n0065<br>বয়স : 29 লিঙ্গ : পুরুষ | WSC1564202       | ফটো উপলব্ধ | 77<br>নাম : আজিজুল হক<br>পিতার নাম : আব্দুল সাত্তার<br>বাড়ির নং : n0065<br>বয়স : 39 লিঙ্গ : পুরুষ       | WSC1045764       | ফটো উপলব্ধ | 78<br>নাম : সেনু সেখ<br>পিতার নাম : আবদুল মজিদ সেখ<br>বাড়ির নং : n0075<br>বয়স : 53 লিঙ্গ : পুরুষ      | WB/09/055/555219 | ফটো উপলব্ধ |
| 79<br>নাম : হামেদা বেওয়া<br>স্বামীর নাম : মজিদ<br>বাড়ির নং : n0075<br>বয়স : 81 লিঙ্গ : মহিলা        | WB/09/055/555214 | ফটো উপলব্ধ | 80<br>নাম : সাফিকুল ইসলাম<br>পিতার নাম : মুকুল সেখ<br>বাড়ির নং : n0073<br>বয়স : 44 লিঙ্গ : পুরুষ        | HVH2570182       | ফটো উপলব্ধ | 81<br>নাম : বেলেয়ারা বিবি<br>স্বামীর নাম : বেলাল হোসেন<br>বাড়ির নং : n0068<br>বয়স : 34 লিঙ্গ : মহিলা | WSC1147958       | ফটো উপলব্ধ |
| 82<br>নাম : নুরুল হোদা<br>পিতার নাম : তাহসেন<br>বাড়ির নং : n0067<br>বয়স : 54 লিঙ্গ : পুরুষ           | WSC2818805       | ফটো উপলব্ধ | 83<br>নাম : আঙ্গুরা বেওয়া<br>স্বামীর নাম : তাহসেন<br>বাড়ির নং : n0067<br>বয়স : 71 লিঙ্গ : মহিলা        | WB/09/055/555026 | ফটো উপলব্ধ | 84<br>নাম : রবিউল আওয়াল<br>পিতার নাম : আফেদ সেখ<br>বাড়ির নং : n0066<br>বয়স : 50 লিঙ্গ : পুরুষ        | HVH2221299       | ফটো উপলব্ধ |
| 85<br>নাম : জলবানু খাতুন<br>পিতার নাম : নজর<br>বাড়ির নং : n0057<br>বয়স : 56 লিঙ্গ : মহিলা            | WB/09/055/555017 | ফটো উপলব্ধ | 86<br>নাম : জেরবানু বেওয়া<br>স্বামীর নাম : আব্দুল বারি<br>বাড়ির নং : n0051<br>বয়স : 91 লিঙ্গ : মহিলা   | WB/09/055/555019 | ফটো উপলব্ধ | 87<br>নাম : মোঃ বাদল সেখ<br>পিতার নাম : নুরুল হোদা<br>বাড়ির নং : n0067<br>বয়স : 31 লিঙ্গ : পুরুষ      | WSC1459320       | ফটো উপলব্ধ |
| 88<br>নাম : সামিরুল<br>পিতার নাম : নুরুল হোদা<br>বাড়ির নং : n0067<br>বয়স : 31 লিঙ্গ : পুরুষ          | WSC1459437       | ফটো উপলব্ধ | 89<br>নাম : জিয়ারুল হক<br>পিতার নাম : পিরুল হক<br>বাড়ির নং : n0064<br>বয়স : 30 লিঙ্গ : পুরুষ           | WSC1550060       | ফটো উপলব্ধ | 90<br>নাম : এরিনা বিবি<br>স্বামীর নাম : পিরুল হক<br>বাড়ির নং : n0004<br>বয়স : 61 লিঙ্গ : মহিলা        | HVH1336114       | ফটো উপলব্ধ |

|  |                                |   |                                |   |                                |
|--|--------------------------------|---|--------------------------------|---|--------------------------------|
| 91<br>নাম : আজিবুর হক<br>পিতার নাম : আজিবুর<br>হক<br>বাড়ির নং : n0041<br>বয়স : 32 লিঙ্গ : পুরুষ          | WSC1337534<br>ফটো উপলব্ধ       | 92<br>নাম : মুক্তার সেখ<br>পিতার নাম : মুক্তার সেখ<br>বাড়ির নং : n0041<br>বয়স : 31 লিঙ্গ : পুরুষ      | WSC1337955<br>ফটো উপলব্ধ       | 93<br>নাম : ফুলজান বিবি<br>স্বামীর নাম : আলাউদ্দিন<br>বাড়ির নং : n0036<br>বয়স : 61 লিঙ্গ : মহিলা            | WB/09/055/555094<br>ফটো উপলব্ধ |
| 94<br>নাম : মদিনা বেওয়া<br>স্বামীর নাম : হাজি জাহিরুদ্দিন<br>বাড়ির নং : n0014<br>বয়স : 58 লিঙ্গ : মহিলা | WB/09/055/480498<br>ফটো উপলব্ধ | 95<br>নাম : রৌশন আলি<br>পিতার নাম : আবু সামা<br>বাড়ির নং : n0013<br>বয়স : 47 লিঙ্গ : পুরুষ            | HVH2221315<br>ফটো উপলব্ধ       | 96<br>নাম : আসরাউল হক<br>পিতার নাম : ইমদাদুল হক<br>বাড়ির নং : n0013<br>বয়স : 29 লিঙ্গ : পুরুষ               | WSC1564178<br>ফটো উপলব্ধ       |
| 97<br>নাম : আঙ্গুরা বিবি<br>স্বামীর নাম : হোসান সেখ<br>বাড়ির নং : n0013<br>বয়স : 47 লিঙ্গ : মহিলা        | HVH2221307<br>ফটো উপলব্ধ       | 98<br>নাম : ময়না খাতুন<br>স্বামীর নাম : আলীদার সেখ<br>বাড়ির নং : N0099<br>বয়স : 26 লিঙ্গ : মহিলা     | WSC2292548<br>ফটো উপলব্ধ       | 99<br>নাম : মুস্তাফিজুর রহমান<br>পিতার নাম : পিরুল হক<br>বাড়ির নং : n0004<br>বয়স : 28 লিঙ্গ : পুরুষ         | WSC1564186<br>ফটো উপলব্ধ       |
| 100<br>নাম : মোঃ নুজরুল সেখ<br>পিতার নাম : পাঞ্জাব সেখ<br>বাড়ির নং : N0092<br>বয়স : 24 লিঙ্গ : পুরুষ     | WSC2295061<br>ফটো উপলব্ধ       | 101<br>নাম : ফাতেমা বিবি<br>স্বামীর নাম : পিন্টু সেখ<br>বাড়ির নং : N0151<br>বয়স : 26 লিঙ্গ : মহিলা    | WSC2293264<br>ফটো উপলব্ধ       | 102<br>নাম : সমিরুল ইসলাম<br>পিতার নাম : সুকুরদ্দিন সেখ<br>বাড়ির নং : N0092<br>বয়স : 24 লিঙ্গ : পুরুষ       | WSC2293991<br>ফটো উপলব্ধ       |
| 103<br>নাম : মেকাহিল হাসান<br>পিতার নাম : মিজানুর সেখ<br>বাড়ির নং : N0113<br>বয়স : 25 লিঙ্গ : পুরুষ      | WSC2291995<br>ফটো উপলব্ধ       | 104<br>নাম : রুমা খাতুন<br>স্বামীর নাম : মোঃ বাদল সেখ<br>বাড়ির নং : N0067<br>বয়স : 24 লিঙ্গ : মহিলা   | WSC2293876<br>ফটো উপলব্ধ       | 105<br>নাম : ইব্রাহিম সেখ<br>পিতার নাম : সাহেবজান সেখ<br>বাড়ির নং : N0113<br>বয়স : 26 লিঙ্গ : পুরুষ         | WSC2294759<br>ফটো উপলব্ধ       |
| 106<br>নাম : বিনা খাতুন<br>পিতার নাম : মোঃ মাকারিম<br>বাড়ির নং : N025<br>বয়স : 24 লিঙ্গ : মহিলা          | WSC2294619<br>ফটো উপলব্ধ       | 107<br>নাম : জোসনারা বিবি<br>স্বামীর নাম : হারুন ইসলাম<br>বাড়ির নং : N0113<br>বয়স : 36 লিঙ্গ : মহিলা  | WSC2292472<br>ফটো উপলব্ধ       | 108<br>নাম : ইসমাইল সেখ<br>পিতার নাম : রাফিকুল ইসলাম<br>বাড়ির নং : N0113<br>বয়স : 26 লিঙ্গ : পুরুষ          | WSC2294429<br>ফটো উপলব্ধ       |
| 109<br>নাম : খাবিরুল ইসলাম<br>পিতার নাম : মুজিবুল হক<br>বাড়ির নং : n0005<br>বয়স : 32 লিঙ্গ : পুরুষ       | WSC1337120<br>ফটো উপলব্ধ       | 110<br>নাম : ওবিদন বিবি<br>স্বামীর নাম : এসারুল সেখ<br>বাড়ির নং : n0104<br>বয়স : 56 লিঙ্গ : মহিলা     | WB/09/055/555169<br>ফটো উপলব্ধ | 111<br>নাম : পিয়ারুল ইসলাম<br>পিতার নাম : আলাউদ্দিন সেখ<br>বাড়ির নং : n0110<br>বয়স : 56 লিঙ্গ : পুরুষ      | HVH2221364<br>ফটো উপলব্ধ       |
| 112<br>নাম : সানুয়ার সেখ<br>পিতার নাম : মুহাম্মদ সেখ<br>বাড়ির নং : n0110<br>বয়স : 36 লিঙ্গ : পুরুষ      | WSC1337385<br>ফটো উপলব্ধ       | 113<br>নাম : টিয়ারুল সেখ<br>পিতার নাম : রেজাউল সেখ<br>বাড়ির নং : n0110<br>বয়স : 32 লিঙ্গ : পুরুষ     | WSC1337377<br>ফটো উপলব্ধ       | 114<br>নাম : মোসাঃ রেহানা খাতুন<br>স্বামীর নাম : সানুয়ার সেখ<br>বাড়ির নং : n0110<br>বয়স : 31 লিঙ্গ : মহিলা | WSC1459627<br>ফটো উপলব্ধ       |
| 115<br>নাম : রকিবুর সেখ<br>পিতার নাম : আইনুদ্দিন সেখ<br>বাড়ির নং : n0113<br>বয়স : 55 লিঙ্গ : পুরুষ       | WSC2008977<br>ফটো উপলব্ধ       | 116<br>নাম : রেকসোনা বিবি<br>স্বামীর নাম : রকিবুর রহমান<br>বাড়ির নং : n0113<br>বয়স : 54 লিঙ্গ : মহিলা | WB/09/055/555315<br>ফটো উপলব্ধ | 117<br>নাম : তাবিরুল ইসলাম<br>পিতার নাম : আইনুদ্দিন সেখ<br>বাড়ির নং : n0113<br>বয়স : 43 লিঙ্গ : পুরুষ       | HVH2221273<br>ফটো উপলব্ধ       |
| 118<br>নাম : ছবিরুল ইসলাম<br>পিতার নাম : নুসরাতুল<br>বাড়ির নং : n0113<br>বয়স : 43 লিঙ্গ : পুরুষ          | HVH2570224<br>ফটো উপলব্ধ       | 119<br>নাম : আজমিরা বিবি<br>স্বামীর নাম : মুতাহার সেখ<br>বাড়ির নং : n0031<br>বয়স : 46 লিঙ্গ : মহিলা   | HVH1334218<br>ফটো উপলব্ধ       | 120<br>নাম : জাইদুল সেখ<br>পিতার নাম : পাঞ্জাব সেখ<br>বাড়ির নং : n0092<br>বয়স : 41 লিঙ্গ : পুরুষ            | WSC1549799<br>ফটো উপলব্ধ       |

|   |                          |   |                                |  |                          |
|---|--------------------------|---|--------------------------------|--|--------------------------|
| 121<br>নাম : জিনারুল সেখ<br>পিতার নাম: পান্জাব সেখ<br>বাড়ির নং : n0092<br>বয়স : 31 লিঙ্গ : পুরুষ      | WSC1549831<br>ফটো উপলব্ধ | 122<br>নাম : মুনেরা বিবি<br>স্বামীর নাম: জয়দল ইসলাম<br>বাড়ির নং : n0092<br>বয়স : 39 লিঙ্গ : মহিলা    | WSC0780759<br>ফটো উপলব্ধ       | 123<br>নাম : হেলাল সেখ<br>পিতার নাম: আশুর রহিম<br>বাড়ির নং : n0099<br>বয়স : 42 লিঙ্গ : পুরুষ             | HVH2729929<br>ফটো উপলব্ধ |
| 124<br>নাম : আলসীর সখ<br>পিতার নাম: আশুর রহিম<br>বাড়ির নং : n0099<br>বয়স : 31 লিঙ্গ : পুরুষ           | WSC1549781<br>ফটো উপলব্ধ | 125<br>নাম : আজেনুর বিবি<br>স্বামীর নাম: আবু সামা<br>বাড়ির নং : n0013<br>বয়স : 69 লিঙ্গ : মহিলা       | WB/09/055/555147<br>ফটো উপলব্ধ | 126<br>নাম : চেহেরা বেগম<br>স্বামীর নাম: আশুদ্দিন<br>বাড়ির নং : n0113<br>বয়স : 80 লিঙ্গ : মহিলা          | WSC2051928<br>ফটো উপলব্ধ |
| 127<br>নাম : মোঃআসরাউল হক<br>পিতার নাম: মুতাজুল হক<br>বাড়ির নং : n0068<br>বয়স : 28 লিঙ্গ : পুরুষ      | WSC1644632<br>ফটো উপলব্ধ | 128<br>নাম : জরিলা খাতুন বিবি<br>স্বামীর নাম: কাশেম সেখ<br>বাড়ির নং : n0029<br>বয়স : 29 লিঙ্গ : মহিলা | WSC1644681<br>ফটো উপলব্ধ       | 129<br>নাম : পারুল বিবি<br>স্বামীর নাম: মিনারুল সেখ<br>বাড়ির নং : n0092<br>বয়স : 41 লিঙ্গ : মহিলা        | HVH2570331<br>ফটো উপলব্ধ |
| 130<br>নাম : সুনাতন বিবি<br>স্বামীর নাম: সুলতান<br>বাড়ির নং : n0092<br>বয়স : 49 লিঙ্গ : মহিলা         | HVH2221471<br>ফটো উপলব্ধ | 131<br>নাম : রাকেশ<br>পিতার নাম: রাফিকুল<br>বাড়ির নং : n0299<br>বয়স : 26 লিঙ্গ : পুরুষ                | WSC1726157<br>ফটো উপলব্ধ       | 132<br>নাম : চায়না খাতুন<br>পিতার নাম: মোঃ সেখ<br>বাড়ির নং : এন0110<br>বয়স : 26 লিঙ্গ : মহিলা           | WSC1730175<br>ফটো উপলব্ধ |
| 133<br>নাম : চান্দা খাতুন<br>স্বামীর নাম: সারওয়ার সেখ<br>বাড়ির নং : এন0106<br>বয়স : 25 লিঙ্গ : মহিলা | WSC1855428<br>ফটো উপলব্ধ | 134<br>নাম : সাহেবজান সেখ<br>পিতার নাম: আশুদ্দিন সেখ<br>বাড়ির নং : n0113<br>বয়স : 51 লিঙ্গ : পুরুষ    | WB/09/055/555318<br>ফটো উপলব্ধ | 135<br>নাম : সুলেখা খাতুন<br>স্বামীর নাম: জাহাঙ্গীর হোসেন<br>বাড়ির নং : এন0107<br>বয়স : 28 লিঙ্গ : মহিলা | WSC1797836<br>ফটো উপলব্ধ |
| 136<br>নাম : কালু সেখ<br>পিতার নাম: মুতাজুল হক<br>বাড়ির নং : এন0029<br>বয়স : 36 লিঙ্গ : পুরুষ         | WSC1892660<br>ফটো উপলব্ধ | 137<br>নাম : রৌশনারা বিবি<br>স্বামীর নাম: সাজিদ<br>বাড়ির নং : n0041<br>বয়স : 66 লিঙ্গ : মহিলা         | WB/09/055/555081<br>ফটো উপলব্ধ | 138<br>নাম : পুষ্পা খাতুন<br>স্বামীর নাম: মোঃ সাদ্দাত সেখ<br>বাড়ির নং : এন0065<br>বয়স : 27 লিঙ্গ : মহিলা | WSC1892652<br>ফটো উপলব্ধ |
| 139<br>নাম : মোঃ সুরাজ আলি<br>মায়ের নাম: আমিনা বেগম<br>বাড়ির নং : এন0107<br>বয়স : 26 লিঙ্গ : পুরুষ   | WSC1798016<br>ফটো উপলব্ধ | 140<br>নাম : সাবদুল সেখ<br>পিতার নাম: সুকরুদ্দীন সেখ<br>বাড়ির নং : এন0102<br>বয়স : 26 লিঙ্গ : পুরুষ   | WSC1804210<br>ফটো উপলব্ধ       | 141<br>নাম : ফরিদা বিবি<br>স্বামীর নাম: সাকিবুল ইসলাম<br>বাড়ির নং : n0073<br>বয়স : 38 লিঙ্গ : মহিলা      | HVH2730018<br>ফটো উপলব্ধ |
| 142<br>নাম : আবদুল আজিম<br>পিতার নাম: রিয়াজুদ্দিন সেখ<br>বাড়ির নং : n0110<br>বয়স : 59 লিঙ্গ : পুরুষ  | WSC1337336<br>ফটো উপলব্ধ | 143<br>নাম : খলিল সেখ<br>পিতার নাম: রাফিকুল ইসলাম<br>বাড়ির নং : n0095<br>বয়স : 24 লিঙ্গ : পুরুষ       | WSC1644715<br>ফটো উপলব্ধ       | 144<br>নাম : রেজাউল সেখ<br>পিতার নাম: মুকবুল সেখ<br>বাড়ির নং : n0011<br>বয়স : 66 লিঙ্গ : পুরুষ           | WSC2250546<br>ফটো উপলব্ধ |
| 145<br>নাম : জোয়া বিবি<br>স্বামীর নাম: ফকরুদ্দিন সেখ<br>বাড়ির নং : n0120<br>বয়স : 40 লিঙ্গ : মহিলা   | HVH2222016<br>ফটো উপলব্ধ | 146<br>নাম : চেনবানু<br>পিতার নাম: নজর আলী<br>বাড়ির নং : n0021<br>বয়স : 53 লিঙ্গ : মহিলা              | WSC2271971<br>ফটো উপলব্ধ       | 147<br>নাম : চাঁদসুরা বিবি<br>স্বামীর নাম: মুনসুর আলি<br>বাড়ির নং : n0075<br>বয়স : 55 লিঙ্গ : মহিলা      | WSC2272201<br>ফটো উপলব্ধ |
| 148<br>নাম : ফ লসেরা বিবি<br>স্বামীর নাম: রেজাউল সেখ<br>বাড়ির নং : n0011<br>বয়স : 61 লিঙ্গ : মহিলা    | WSC2250959<br>ফটো উপলব্ধ | 149<br>নাম : মুতাহার সেখ<br>পিতার নাম: সিদ্দিক সেখ<br>বাড়ির নং : n0031<br>বয়স : 56 লিঙ্গ : পুরুষ      | WSC2271641<br>ফটো উপলব্ধ       | 150<br>নাম : পারভিন বিবি<br>স্বামীর নাম: রুহুল আমিন<br>বাড়ির নং : n0051<br>বয়স : 56 লিঙ্গ : মহিলা        | WSC2052785<br>ফটো উপলব্ধ |

|  |                          |   |                                |  |                          |
|--|--------------------------|---|--------------------------------|--|--------------------------|
| 151<br>নাম : নাজিবুর সেখ<br>পিতার নাম: রহেদ সেখ<br>বাড়ির নং : n0087<br>বয়স : 61 লিঙ্গ : পুরুষ          | WSC2272326<br>ফটো উপলব্ধ | 152<br>নাম : ময়না বিবি<br>স্বামীর নাম: আদরুল ইসলাম<br>বাড়ির নং : N0348<br>বয়স : 56 লিঙ্গ : মহিলা   | WB/09/055/534469<br>ফটো উপলব্ধ | 153<br>নাম : সামাউন হক<br>পিতার নাম: আদরুল হক<br>বাড়ির নং : N0344<br>বয়স : 30 লিঙ্গ : পুরুষ              | WSC1550045<br>ফটো উপলব্ধ |
| 154<br>নাম : সরিফোন খাতুন<br>পিতার নাম: সালেহামাদ সেখ<br>বাড়ির নং : N00<br>বয়স : 33 লিঙ্গ : মহিলা      | WSC1819887<br>ফটো উপলব্ধ | 155<br>নাম : মূর্শিনা বিবি<br>স্বামীর নাম: সামাউন হক<br>বাড়ির নং : N0005<br>বয়স : 26 লিঙ্গ : মহিলা  | WSC1733104<br>ফটো উপলব্ধ       | 156<br>নাম : মোঃ রিপন সেখ<br>পিতার নাম: মুজাহিদ আলি<br>বাড়ির নং : n0065<br>বয়স : 27 লিঙ্গ : পুরুষ        | WSC1644707<br>ফটো উপলব্ধ |
| 157<br>নাম : সুলেখা বিবি<br>স্বামীর নাম: রাফিকুল ইসলাম<br>বাড়ির নং : n0113<br>বয়স : 53 লিঙ্গ : মহিলা   | WSC2412765<br>ফটো উপলব্ধ | 158<br>নাম : সাগরা বিবি<br>স্বামীর নাম: রবিউল সেখ<br>বাড়ির নং : n0049<br>বয়স : 52 লিঙ্গ : মহিলা     | HVH1335637<br>ফটো উপলব্ধ       | 159<br>নাম : মিলন সেখ<br>পিতার নাম: হজরত সেখ<br>বাড়ির নং : n0007<br>বয়স : 33 লিঙ্গ : পুরুষ               | WSC1337245<br>ফটো উপলব্ধ |
| 160<br>নাম : নজরুল ইসলাম<br>পিতার নাম: হাজি জালিল<br>বাড়ির নং : n0111<br>বয়স : 76 লিঙ্গ : পুরুষ        | WSC2412336<br>ফটো উপলব্ধ | 161<br>নাম : তারা বিবি<br>স্বামীর নাম: হেলাল সেখ<br>বাড়ির নং : n0099<br>বয়স : 35 লিঙ্গ : মহিলা      | WSC1459684<br>ফটো উপলব্ধ       | 162<br>নাম : সুকুরুদ্দিন সেখ<br>পিতার নাম: কাসেমুদ্দিন সেখ<br>বাড়ির নং : n0092<br>বয়স : 47 লিঙ্গ : পুরুষ | WSC2411718<br>ফটো উপলব্ধ |
| 163<br>নাম : এসারুল সেখ<br>পিতার নাম: রুস্তম আলি<br>বাড়ির নং : n0104<br>বয়স : 63 লিঙ্গ : পুরুষ         | WSC2411189<br>ফটো উপলব্ধ | 164<br>নাম : মাবুদ সেখ<br>পিতার নাম: সুজাউদ্দিন সেখ<br>বাড়ির নং : n0011<br>বয়স : 45 লিঙ্গ : পুরুষ   | WSC1337153<br>ফটো উপলব্ধ       | 165<br>নাম : রুকসেনা খাতুন<br>স্বামীর নাম: রাইসান সেখ<br>বাড়ির নং : n0013<br>বয়স : 32 লিঙ্গ : মহিলা      | WSC1549658<br>ফটো উপলব্ধ |
| 166<br>নাম : রিনা খাতুন<br>মায়ের নাম: আমেনা বেগম<br>বাড়ির নং : n0107<br>বয়স : 34 লিঙ্গ : মহিলা        | WSC1338045<br>ফটো উপলব্ধ | 167<br>নাম : পলি খাতুন<br>স্বামীর নাম: আতিকুর রহমান<br>বাড়ির নং : n0111<br>বয়স : 32 লিঙ্গ : মহিলা   | WSC1459692<br>ফটো উপলব্ধ       | 168<br>নাম : দিলরুবা বেগম<br>স্বামীর নাম: হজরত সেখ<br>বাড়ির নং : n0007<br>বয়স : 56 লিঙ্গ : মহিলা         | WSC2414480<br>ফটো উপলব্ধ |
| 169<br>নাম : রবিউল সেখ<br>পিতার নাম: আবুল হোসেন<br>বাড়ির নং : n0049<br>বয়স : 59 লিঙ্গ : পুরুষ          | HVH1335769<br>ফটো উপলব্ধ | 170<br>নাম : হাজেকুল সেখ<br>পিতার নাম: রুস্তম আলি<br>বাড়ির নং : n0069<br>বয়স : 52 লিঙ্গ : পুরুষ     | WSC2411809<br>ফটো উপলব্ধ       | 171<br>নাম : রফিকুল ইসলাম<br>পিতার নাম: জিয়ার সেখ<br>বাড়ির নং : n0095<br>বয়স : 53 লিঙ্গ : পুরুষ         | HVH1334671<br>ফটো উপলব্ধ |
| 172<br>নাম : তাহাজুল সেখ<br>পিতার নাম: সখিবাল সেখ<br>বাড়ির নং : n0012<br>বয়স : 33 লিঙ্গ : পুরুষ        | WSC1338011<br>ফটো উপলব্ধ | 173<br>নাম : মমতাজ বিবি<br>স্বামীর নাম: তাজিবুর হক<br>বাড়ির নং : n0065<br>বয়স : 43 লিঙ্গ : মহিলা    | HVH2221281<br>ফটো উপলব্ধ       | 174<br>নাম : আব্দুল হালিম<br>পিতার নাম: জাহিদুল সেখ<br>বাড়ির নং : n0273<br>বয়স : 28 লিঙ্গ : পুরুষ        | WSC1699644<br>ফটো উপলব্ধ |
| 175<br>নাম : সুমিমা খাতুন<br>স্বামীর নাম: আজিবুর হক<br>বাড়ির নং : n0041<br>বয়স : 28 লিঙ্গ : মহিলা      | WSC1337823<br>ফটো উপলব্ধ | 176<br>নাম : এব্রাহিম সেখ<br>পিতার নাম: রাফিকুল ইসলাম<br>বাড়ির নং : n0095<br>বয়স : 26 লিঙ্গ : পুরুষ | WSC1644723<br>ফটো উপলব্ধ       | 177<br>নাম : উম্মার ফারুক<br>পিতার নাম: সাজিদ সেখ<br>বাড়ির নং : n0106<br>বয়স : 35 লিঙ্গ : পুরুষ          | WSC1045863<br>ফটো উপলব্ধ |
| 178<br>নাম : আমিনা সুলতানা<br>স্বামীর নাম: মোঃ কাজিউল হক<br>বাড়ির নং : n0246<br>বয়স : 37 লিঙ্গ : মহিলা | WSC0808469<br>ফটো উপলব্ধ | 179<br>নাম : নুরআমিন<br>পিতার নাম: কাসেম সেখ<br>বাড়ির নং : n0228<br>বয়স : 26 লিঙ্গ : পুরুষ          | WSC1699677<br>ফটো উপলব্ধ       | 180<br>নাম : সহিদুল ইসলাম<br>পিতার নাম: সাইদুল<br>বাড়ির নং : n0110<br>বয়স : 40 লিঙ্গ : পুরুষ             | WSC1337369<br>ফটো উপলব্ধ |

|  |                          |   |                          |   |                          |
|--|--------------------------|---|--------------------------|---|--------------------------|
| 181<br>নাম : রেকসনা বিবি<br>স্বামীর নাম : হাজেকুল সেখ<br>বাড়ির নং : n0069<br>বয়স : 45 লিঙ্গ : মহিলা      | HVH2221349<br>ফটো উপলব্ধ | 182<br>নাম : ফেনসুরা বিবি<br>স্বামীর নাম : সুকুদ্দি সেখ<br>বাড়ির নং : n0092<br>বয়স : 43 লিঙ্গ : মহিলা     | HVH2570349<br>ফটো উপলব্ধ | 183<br>নাম : মোঃ মুরসালিন হক<br>পিতার নাম : মোঃ সাওকাত আলি<br>বাড়ির নং : 000<br>বয়স : 36 লিঙ্গ : পুরুষ    | HVH2796563<br>ফটো উপলব্ধ |
| 184<br>নাম : জানেবা বিবি<br>স্বামীর নাম : হাফিজ আলি<br>বাড়ির নং : n0111<br>বয়স : 37 লিঙ্গ : মহিলা        | WSC1337757<br>ফটো উপলব্ধ | 185<br>নাম : বেলাল হোসেন<br>পিতার নাম : আব্দুল সালাম<br>বাড়ির নং : n0068<br>বয়স : 45 লিঙ্গ : পুরুষ        | HVH2258465<br>ফটো উপলব্ধ | 186<br>নাম : হানিফ সেখ<br>পিতার নাম : রাফিকুল ইসলাম<br>বাড়ির নং : n0095<br>বয়স : 28 লিঙ্গ : পুরুষ         | WSC1459478<br>ফটো উপলব্ধ |
| 187<br>নাম : আওয়াল সেখ<br>পিতার নাম : মোঃ মহিবুদ্দিন সেখ<br>বাড়ির নং : n0112<br>বয়স : 37 লিঙ্গ : পুরুষ  | WSC1550037<br>ফটো উপলব্ধ | 188<br>নাম : আদোরা বিবি<br>স্বামীর নাম : মুরসালিম<br>বাড়ির নং : n0110<br>বয়স : 27 লিঙ্গ : মহিলা           | WSC1337328<br>ফটো উপলব্ধ | 189<br>নাম : তাজিবুর হক<br>পিতার নাম : সাইদ সেখ<br>বাড়ির নং : n0065<br>বয়স : 45 লিঙ্গ : পুরুষ             | HVH1334929<br>ফটো উপলব্ধ |
| 190<br>নাম : রাফিকুল ইসলাম<br>পিতার নাম : আইনুদ্দিন সেখ<br>বাড়ির নং : n0113<br>বয়স : 55 লিঙ্গ : পুরুষ    | WSC2412690<br>ফটো উপলব্ধ | 191<br>নাম : মোঃ নাসিরুদ্দিন<br>পিতার নাম : রাফিকুল ইসলাম<br>বাড়ির নং : n0113<br>বয়স : 30 লিঙ্গ : পুরুষ   | WSC1459460<br>ফটো উপলব্ধ | 192<br>নাম : রেহেনা বিবি<br>স্বামীর নাম : মাবুদ সেখ<br>বাড়ির নং : n0011<br>বয়স : 40 লিঙ্গ : মহিলা         | WSC1147933<br>ফটো উপলব্ধ |
| 193<br>নাম : রিমা খাতুন<br>স্বামীর নাম : তারিকুল সেখ<br>বাড়ির নং : n0110<br>বয়স : 31 লিঙ্গ : মহিলা       | WSC1459650<br>ফটো উপলব্ধ | 194<br>নাম : ডালিম<br>পিতার নাম : নজরুল ইসলাম<br>বাড়ির নং : n0111<br>বয়স : 41 লিঙ্গ : পুরুষ               | HVH2570323<br>ফটো উপলব্ধ | 195<br>নাম : আনুয়ারা বিবি<br>স্বামীর নাম : মুজাহার আলি<br>বাড়ির নং : n0065<br>বয়স : 51 লিঙ্গ : মহিলা     | WSC2411205<br>ফটো উপলব্ধ |
| 196<br>নাম : মুনেশা বিবি<br>স্বামীর নাম : নুরুলহোদা<br>বাড়ির নং : n0067<br>বয়স : 51 লিঙ্গ : মহিলা        | WSC2411916<br>ফটো উপলব্ধ | 197<br>নাম : গোলাম সারোয়ার হোসেন<br>পিতার নাম : সাদরুল সেখ<br>বাড়ির নং : n0305<br>বয়স : 29 লিঙ্গ : পুরুষ | WSC1726223<br>ফটো উপলব্ধ | 198<br>নাম : কাজলা বিবি<br>স্বামীর নাম : রাফিকুল ইসলাম<br>বাড়ির নং : n0095<br>বয়স : 50 লিঙ্গ : মহিলা      | WSC2272185<br>ফটো উপলব্ধ |
| 199<br>নাম : বুলয়ারা বিবি<br>স্বামীর নাম : মাহিউব আলি<br>বাড়ির নং : n0069<br>বয়স : 31 লিঙ্গ : মহিলা     | WSC1337773<br>ফটো উপলব্ধ | 200<br>নাম : জাহাঙ্গির<br>পিতার নাম : আলীউদ্দিন<br>বাড়ির নং : N0098<br>বয়স : 45 লিঙ্গ : পুরুষ             | WSC1913961<br>ফটো উপলব্ধ | 201<br>নাম : আসেনুর<br>স্বামীর নাম : মাহিউব<br>বাড়ির নং : n0092<br>বয়স : 60 লিঙ্গ : মহিলা                 | WSC2414209<br>ফটো উপলব্ধ |
| 202<br>নাম : মুকলেমা বিবি<br>স্বামীর নাম : মোঃ সেলীম সেখ<br>বাড়ির নং : n0065<br>বয়স : 34 লিঙ্গ : মহিলা   | WSC1045780<br>ফটো উপলব্ধ | 203<br>নাম : তারিকুল সেখ<br>পিতার নাম : নাজীম সেখ<br>বাড়ির নং : n0110<br>বয়স : 37 লিঙ্গ : পুরুষ           | WSC1337351<br>ফটো উপলব্ধ | 204<br>নাম : ময়দুল সেখ<br>পিতার নাম : কামাল সেখ<br>বাড়ির নং : n0078<br>বয়স : 55 লিঙ্গ : পুরুষ            | WSC2413094<br>ফটো উপলব্ধ |
| 205<br>নাম : সুকুরুদ্দিন সেখ<br>পিতার নাম : নেবাসুদ্দিন<br>বাড়ির নং : n0102<br>বয়স : 53 লিঙ্গ : পুরুষ    | WSC2412989<br>ফটো উপলব্ধ | 206<br>নাম : নিরলা বিবি<br>স্বামীর নাম : ডালিম<br>বাড়ির নং : n0111<br>বয়স : 40 লিঙ্গ : মহিলা              | HVH2729994<br>ফটো উপলব্ধ | 207<br>নাম : রেজিনা বিবি<br>স্বামীর নাম : মিনারুল সেখ ইসলাম<br>বাড়ির নং : n0036<br>বয়স : 35 লিঙ্গ : মহিলা | WSC1337864<br>ফটো উপলব্ধ |
| 208<br>নাম : মোঃ আকবর আলি<br>পিতার নাম : আব্দুর রাজজাক সেখ<br>বাড়ির নং : n0112<br>বয়স : 33 লিঙ্গ : পুরুষ | WSC1214691<br>ফটো উপলব্ধ | 209<br>নাম : মুনসুর আলি<br>পিতার নাম : আঃ মজিদ সেখ<br>বাড়ির নং : n0075<br>বয়স : 63 লিঙ্গ : পুরুষ          | WSC2412039<br>ফটো উপলব্ধ | 210<br>নাম : এহেনুর বিবি<br>স্বামীর নাম : সেদু সেখ<br>বাড়ির নং : n0075<br>বয়স : 46 লিঙ্গ : মহিলা          | HVH2221539<br>ফটো উপলব্ধ |

|  |                          |   |                          |  |                          |
|--|--------------------------|---|--------------------------|--|--------------------------|
| 211<br>নাম : আব্দুস সালাম<br>পিতার নাম: কাসিম সেখ<br>বাড়ির নং : n0068<br>বয়স : 70 লিঙ্গ : পুরুষ            | WSC2413508<br>ফটো উপলব্ধ | 212<br>নাম : মিনিরা বিবি<br>স্বামীর নাম: আব্দুস সালাম<br>বাড়ির নং : n0068<br>বয়স : 60 লিঙ্গ : মহিলা       | WSC2413458<br>ফটো উপলব্ধ | 213<br>নাম : এনামুল সোখ<br>পিতার নাম: আব্দুস সালাম<br>বাড়ির নং : n0013<br>বয়স : 35 লিঙ্গ : পুরুষ             | WSC1337468<br>ফটো উপলব্ধ |
| 214<br>নাম : মোঃ সরিফুল ইসলাম<br>পিতার নাম: মোঃ আজহার<br>বাড়ির নং : এন0065<br>বয়স : 23 লিঙ্গ : পুরুষ       | WSC2494946<br>ফটো উপলব্ধ | 215<br>নাম : হাবিবা খাতুন<br>পিতার নাম: আব্দুল রাজ্জাক<br>বাড়ির নং : এন0110<br>বয়স : 27 লিঙ্গ : মহিলা     | WSC2494995<br>ফটো উপলব্ধ | 216<br>নাম : সামিমা হাসান<br>পিতার নাম: রবিউল আওয়াল<br>বাড়ির নং : এন0066<br>বয়স : 23 লিঙ্গ : পুরুষ          | WSC2486843<br>ফটো উপলব্ধ |
| 217<br>নাম : তুহিনা খাতুন<br>স্বামীর নাম: ইব্রাহিম<br>বাড়ির নং : এন0067<br>বয়স : 24 লিঙ্গ : মহিলা          | WSC2490308<br>ফটো উপলব্ধ | 218<br>নাম : আবুল হাসান<br>পিতার নাম: আসাদুল হক<br>বাড়ির নং : এন0082<br>বয়স : 23 লিঙ্গ : পুরুষ            | WSC2495109<br>ফটো উপলব্ধ | 219<br>নাম : হালিমা খাতুন<br>পিতার নাম: হাজেবুল সেখ<br>বাড়ির নং : এন0069<br>বয়স : 23 লিঙ্গ : মহিলা           | WSC2495067<br>ফটো উপলব্ধ |
| 220<br>নাম : আবু আজাদ<br>পিতার নাম: রেজাউল সেখ<br>বাড়ির নং : এন0011<br>বয়স : 24 লিঙ্গ : পুরুষ              | WSC2550705<br>ফটো উপলব্ধ | 221<br>নাম : বেদানা খাতুন<br>স্বামীর নাম: মোঃ হেলা রাণা<br>বাড়ির নং : এন0290<br>বয়স : 24 লিঙ্গ : মহিলা    | WSC2545317<br>ফটো উপলব্ধ | 222<br>নাম : খাদিজা বানু খাতুন<br>পিতার নাম: মোঃ রুহুল আমিন<br>বাড়ির নং : এন0051<br>বয়স : 23 লিঙ্গ : মহিলা   | WSC2545242<br>ফটো উপলব্ধ |
| 223<br>নাম : লায়লা বিবি<br>স্বামীর নাম: হাসান আলি<br>বাড়ির নং : n0245<br>বয়স : 47 লিঙ্গ : মহিলা           | WSC1338730<br>ফটো উপলব্ধ | 224<br>নাম : হাসান আলি<br>পিতার নাম: মতিয়ার রহমান<br>বাড়ির নং : n0245<br>বয়স : 51 লিঙ্গ : পুরুষ          | WSC1549773<br>ফটো উপলব্ধ | 225<br>নাম : রিজিয়া বিবি<br>স্বামীর নাম: আব্দুস সাত্তার<br>বাড়ির নং : n0065<br>বয়স : 60 লিঙ্গ : মহিলা       | WSC2463107<br>ফটো উপলব্ধ |
| 226<br>নাম : আজাহার আলী<br>পিতার নাম: আব্দুস সামাদ<br>বাড়ির নং : n0065<br>বয়স : 63 লিঙ্গ : পুরুষ           | WSC2462562<br>ফটো উপলব্ধ | 227<br>নাম : ত্রাহিম<br>পিতার নাম: নুরুল হোদা<br>বাড়ির নং : n0067<br>বয়স : 27 লিঙ্গ : পুরুষ               | WSC1644590<br>ফটো উপলব্ধ | 228<br>নাম : আতিকুর রহমান<br>পিতার নাম: নজরুল ইসলাম<br>বাড়ির নং : n0111<br>বয়স : 39 লিঙ্গ : পুরুষ            | HVH2729838<br>ফটো উপলব্ধ |
| 229<br>নাম : আজারুল হক<br>পিতার নাম: আজাহার আলি<br>বাড়ির নং : এন0065<br>বয়স : 25 লিঙ্গ : পুরুষ             | WSC1892926<br>ফটো উপলব্ধ | 230<br>নাম : রেজিনা বিবি<br>স্বামীর নাম: কবিরুল ইসলাম<br>বাড়ির নং : n0022<br>বয়স : 39 লিঙ্গ : মহিলা       | WSC1045707<br>ফটো উপলব্ধ | 231<br>নাম : জাহান্নারা খাতুন<br>স্বামীর নাম: মিজানুর সেখ<br>বাড়ির নং : n0113<br>বয়স : 47 লিঙ্গ : মহিলা      | HVH2653996<br>ফটো উপলব্ধ |
| 232<br>নাম : পিংকি বিবি<br>স্বামীর নাম: লোখু সেখ<br>বাড়ির নং : n0079<br>বয়স : 41 লিঙ্গ : মহিলা             | HVH2729978<br>ফটো উপলব্ধ | 233<br>নাম : রবিউল সেখ<br>পিতার নাম: আব্দুল রাজ্জাক<br>বাড়ির নং : n0022<br>বয়স : 39 লিঙ্গ : পুরুষ         | WSC1045715<br>ফটো উপলব্ধ | 234<br>নাম : লোখু সেখ<br>পিতার নাম: জালাল সেখ<br>বাড়ির নং : n0079<br>বয়স : 42 লিঙ্গ : পুরুষ                  | WSC1644855<br>ফটো উপলব্ধ |
| 235<br>নাম : ফরিদা বিবি<br>স্বামীর নাম: রবিউল সেখ<br>বাড়ির নং : n0022<br>বয়স : 40 লিঙ্গ : মহিলা            | WSC1045699<br>ফটো উপলব্ধ | 236<br>নাম : আশিয়া বিবি<br>স্বামীর নাম: মোঃ সাফি রুহ ইসলাম<br>বাড়ির নং : n0110<br>বয়স : 36 লিঙ্গ : মহিলা | WSC0779322<br>ফটো উপলব্ধ | 237<br>নাম : মোঃ সাফিরুল ইসলাম<br>পিতার নাম: আব্দুল উদ্দিন সেখ<br>বাড়ির নং : n0110<br>বয়স : 42 লিঙ্গ : পুরুষ | WSC1966795<br>ফটো উপলব্ধ |
| 238<br>নাম : সাইরা বানু খাতুন<br>স্বামীর নাম: মোঃ সম্মত সেখ<br>বাড়ির নং : এন0065<br>বয়স : 26 লিঙ্গ : মহিলা | WSC2608347<br>ফটো উপলব্ধ | 239<br>নাম : সাগির হোসেন<br>পিতার নাম: আব্দুল ইসলাম<br>বাড়ির নং : এন0118<br>বয়স : 22 লিঙ্গ : পুরুষ        | WSC2608511<br>ফটো উপলব্ধ | 240<br>নাম : রাকিবা খাতুন<br>স্বামীর নাম: আসরাউল হক<br>বাড়ির নং : এন0013<br>বয়স : 25 লিঙ্গ : মহিলা           | WSC2608271<br>ফটো উপলব্ধ |

|  |                          |   |                          |  |                          |
|--|--------------------------|---|--------------------------|--|--------------------------|
| 241<br>নাম : তুহিনা খাতুন<br>স্বামীর নাম: ইসমাইল সেখ<br>বাড়ির নং : এন0089<br>বয়স : 23 লিঙ্গ : মহিলা    | WSC2608719<br>ফটো উপলব্ধ | 242<br>নাম : রিমা খাতুন<br>পিতার নাম: মোঃ আব্দুস সালাম<br>বাড়ির নং : এন0068<br>বয়স : 22 লিঙ্গ : মহিলা | WSC2608008<br>ফটো উপলব্ধ | 243<br>নাম : নইয়ুদ্দীন সেখ<br>পিতার নাম: সুকুরাদ্দিন সেখ<br>বাড়ির নং : এন0102<br>বয়স : 22 লিঙ্গ : পুরুষ | WSC2609238<br>ফটো উপলব্ধ |
| 244<br>নাম : হেলিম সেখ<br>পিতার নাম: ডাঃ জাহাঙ্গীর আলী<br>বাড়ির নং : n0065<br>বয়স : 42 লিঙ্গ : পুরুষ   | WSC1337617<br>ফটো উপলব্ধ | 245<br>নাম : হাসান সেখ<br>পিতার নাম: আবু সামা<br>বাড়ির নং : n0013<br>বয়স : 53 লিঙ্গ : পুরুষ           | WSC2638559<br>ফটো উপলব্ধ | 246<br>নাম : মুকুল সেখ<br>পিতার নাম: মজিদ আলী<br>বাড়ির নং : n0073<br>বয়স : 60 লিঙ্গ : পুরুষ              | WSC2638187<br>ফটো উপলব্ধ |
| 247<br>নাম : মেহের নেওয়ান<br>পিতার নাম: মিজেনুর ইসলাম<br>বাড়ির নং : এন00<br>বয়স : 21 লিঙ্গ : মহিলা    | WSC2670222<br>ফটো উপলব্ধ | 248<br>নাম : ইলিয়াস সেখ<br>পিতার নাম: সাহেবজান সেখ<br>বাড়ির নং : এন00<br>বয়স : 21 লিঙ্গ : পুরুষ      | WSC2670248<br>ফটো উপলব্ধ | 249<br>নাম : রাজীব সেখ<br>পিতার নাম: রাজীউল সেখ<br>বাড়ির নং : এন0049<br>বয়স : 22 লিঙ্গ : পুরুষ           | WSC2670339<br>ফটো উপলব্ধ |
| 250<br>নাম : নবাব আলি<br>পিতার নাম: রোশন আলি<br>বাড়ির নং : এন000<br>বয়স : 21 লিঙ্গ : পুরুষ             | WSC2670446<br>ফটো উপলব্ধ | 251<br>নাম : মেহেদি হাসান<br>পিতার নাম: ডাঃ মিস্তুর<br>বাড়ির নং : এন01<br>বয়স : 21 লিঙ্গ : পুরুষ      | WSC2670487<br>ফটো উপলব্ধ | 252<br>নাম : মাসুম<br>পিতার নাম: মিনারুল ইসলাম<br>বাড়ির নং : এন000<br>বয়স : 21 লিঙ্গ : পুরুষ             | WSC2670511<br>ফটো উপলব্ধ |
| 253<br>নাম : নাসরিন পারভিন<br>স্বামীর নাম: মোঃ রিপন সেখ<br>বাড়ির নং : এন0065<br>বয়স : 21 লিঙ্গ : মহিলা | WSC2670578<br>ফটো উপলব্ধ | 254<br>নাম : নাজিরা বিবি<br>স্বামীর নাম: কবিরুল সেখ<br>বাড়ির নং : এন00<br>বয়স : 46 লিঙ্গ : মহিলা      | WSC2345254<br>ফটো উপলব্ধ | 255<br>নাম : রেজাউল সেখ<br>পিতার নাম: কামিল সেখ<br>বাড়ির নং : n0124<br>বয়স : 55 লিঙ্গ : পুরুষ            | HVH0059923<br>ফটো উপলব্ধ |
| 256<br>নাম : জরিলা খাতুন<br>স্বামীর নাম: এনামুল সেখ<br>বাড়ির নং : n0013<br>বয়স : 27 লিঙ্গ : মহিলা      | WSC1644772<br>ফটো উপলব্ধ | 257<br>নাম : পিউলি বিবি<br>স্বামীর নাম: কবিরুল সেখ<br>বাড়ির নং : এন0068<br>বয়স : 48 লিঙ্গ : মহিলা     | HVH2222065<br>ফটো উপলব্ধ | 258<br>নাম : সাবিনা বিবি<br>স্বামীর নাম: বুলবুল সেখ<br>বাড়ির নং : n0257<br>বয়স : 42 লিঙ্গ : মহিলা        | HVH2222677<br>ফটো উপলব্ধ |
| 259<br>নাম : উলেরা বিবি<br>স্বামীর নাম: ডাঃ জুল সেখ<br>বাড়ির নং : n0012<br>বয়স : 33 লিঙ্গ : মহিলা      | WSC1459635<br>ফটো উপলব্ধ | 260<br>নাম : হাবিবুর রহমান<br>পিতার নাম: কামাল সেখ<br>বাড়ির নং : n0078<br>বয়স : 50 লিঙ্গ : পুরুষ      | WSC2643773<br>ফটো উপলব্ধ | 261<br>নাম : হাবিবুর রহমান<br>পিতার নাম: জালাল<br>বাড়ির নং : n0079<br>বয়স : 47 লিঙ্গ : পুরুষ             | WSC2644557<br>ফটো উপলব্ধ |
| 262<br>নাম : আলামিন<br>পিতার নাম: কামাল<br>বাড়ির নং : এন0208<br>বয়স : 26 লিঙ্গ : পুরুষ                 | WSC1855394<br>ফটো উপলব্ধ | 263<br>নাম : সাগরা বিবি<br>স্বামীর নাম: মোঃ সাওকাত আলি<br>বাড়ির নং : n0110<br>বয়স : 61 লিঙ্গ : মহিলা  | WSC1931724<br>ফটো উপলব্ধ | 264<br>নাম : তুসাদ সেখ<br>পিতার নাম: হজরত সেখ<br>বাড়ির নং : এন007<br>বয়স : 22 লিঙ্গ : পুরুষ              | WSC2608198<br>ফটো উপলব্ধ |
| 265<br>নাম : জ্যোতস্নারা বিবি<br>স্বামীর নাম: হাবিবুর<br>বাড়ির নং : n0079<br>বয়স : 45 লিঙ্গ : মহিলা    | HVH2434363<br>ফটো উপলব্ধ | 266<br>নাম : কমেলা বিবি<br>স্বামীর নাম: ময়দুল সেখ<br>বাড়ির নং : n0014<br>বয়স : 35 লিঙ্গ : মহিলা      | WSC1214725<br>ফটো উপলব্ধ | 267<br>নাম : আবু সুফিয়ান<br>পিতার নাম: আনসার সেখ<br>বাড়ির নং : এন0151<br>বয়স : 29 লিঙ্গ : পুরুষ         | WSC1550268<br>ফটো উপলব্ধ |
| 268<br>নাম : আবু সামা<br>পিতার নাম: রহিম বকস<br>বাড়ির নং : n0013<br>বয়স : 80 লিঙ্গ : পুরুষ             | WSC2726032<br>ফটো উপলব্ধ | 269<br>নাম : জাকির হোসেন<br>পিতার নাম: মোঃ সাওকাত আলি<br>বাড়ির নং : n0110<br>বয়স : 35 লিঙ্গ : পুরুষ   | WSC1045889<br>ফটো উপলব্ধ | 270<br>নাম : আহেনুর বিবি<br>স্বামীর নাম: পঞ্জাব সেখ<br>বাড়ির নং : n0092<br>বয়স : 65 লিঙ্গ : মহিলা        | HVH2729937<br>ফটো উপলব্ধ |

|   |                          |   |                          |   |                          |
|---|--------------------------|---|--------------------------|---|--------------------------|
| 271<br>নাম : রিয়া খাতুন<br>স্বামীর নাম : আবু সুফিয়ান<br>বাড়ির নং : এন0151<br>বয়স : 22 লিঙ্গ : মহিলা         | WSC2739415<br>ফটো উপলব্ধ | 272<br>নাম : মোতিয়ার রহমান<br>পিতার নাম : মুজিবুর আলি<br>বাড়ির নং : n0065<br>বয়স : 29 লিঙ্গ : পুরুষ      | WSC1550011<br>ফটো উপলব্ধ | 273<br>নাম : আলসীর হোসেন<br>পিতার নাম : নাজিবুর সেখ<br>বাড়ির নং : n0087<br>বয়স : 28 লিঙ্গ : পুরুষ         | WSC1644673<br>ফটো উপলব্ধ |
| 274<br>নাম : সাত্তার<br>পিতার নাম : নুরমোহাম্মাদ সেখ<br>বাড়ির নং : n0041<br>বয়স : 74 লিঙ্গ : পুরুষ            | WSC2728335<br>ফটো উপলব্ধ | 275<br>নাম : সাকলাইন<br>পিতার নাম : পিরমুল ইসলাম<br>বাড়ির নং : 000<br>বয়স : 21 লিঙ্গ : পুরুষ              | WSC2740975<br>ফটো উপলব্ধ | 276<br>নাম : আনোশুর রহমান<br>পিতার নাম : সমসের আলী<br>বাড়ির নং : এন00<br>বয়স : 59 লিঙ্গ : পুরুষ           | WSC2345239<br>ফটো উপলব্ধ |
| 277<br>নাম : কবিরুল ইসলাম<br>মায়ের নাম : আনোশুর বেগম<br>বাড়ির নং : n0022<br>বয়স : 41 লিঙ্গ : পুরুষ           | WSC1147925<br>ফটো উপলব্ধ | 278<br>নাম : মিজানুর সেখ<br>পিতার নাম : আহম্মদিন<br>বাড়ির নং : n0113<br>বয়স : 49 লিঙ্গ : পুরুষ            | WSC2553212<br>ফটো উপলব্ধ | 279<br>নাম : আব্দুর রহিম<br>পিতার নাম : রহিমুল সেখ<br>বাড়ির নং : এন0049<br>বয়স : 24 লিঙ্গ : পুরুষ         | WSC2491025<br>ফটো উপলব্ধ |
| 280<br>নাম : মোঃ ইব্রাহিম সেখ<br>পিতার নাম : মোঃ মুতাহার সেখ<br>বাড়ির নং : এন0031<br>বয়স : 26 লিঙ্গ : পুরুষ   | WSC2550275<br>ফটো উপলব্ধ | 281<br>নাম : রাইহান সেখ<br>পিতার নাম : আবু সামা<br>বাড়ির নং : n0013<br>বয়স : 38 লিঙ্গ : পুরুষ             | WSC1337476<br>ফটো উপলব্ধ | 282<br>নাম : নাজরিন আকতার<br>পিতার নাম : নেক্কার আলি<br>বাড়ির নং : N0202<br>বয়স : 24 লিঙ্গ : মহিলা        | WSC2295137<br>ফটো উপলব্ধ |
| 283<br>নাম : সাহাবুল আলম<br>পিতার নাম : ফজল সেখ<br>বাড়ির নং : N0211<br>বয়স : 27 লিঙ্গ : পুরুষ                 | WSC1892553<br>ফটো উপলব্ধ | 284<br>নাম : তাজলেমা বিবি<br>স্বামীর নাম : সাখুয়াত আলি<br>বাড়ির নং : n0115<br>বয়স : 66 লিঙ্গ : মহিলা     | WSC2271930<br>ফটো উপলব্ধ | 285<br>নাম : বাবুর আলি<br>পিতার নাম : জাহিরুদ্দিন সেখ<br>বাড়ির নং : n0291<br>বয়স : 29 লিঙ্গ : পুরুষ       | WSC1725423<br>ফটো উপলব্ধ |
| 286<br>নাম : ফারহানা পারভিন বিবি<br>স্বামীর নাম : তাজিবুর রহমান<br>বাড়ির নং : n0115<br>বয়স : 35 লিঙ্গ : মহিলা | WSC1337815<br>ফটো উপলব্ধ | 287<br>নাম : জিয়ারুল আলি<br>পিতার নাম : জৈকেরা সেখ<br>বাড়ির নং : n0140<br>বয়স : 42 লিঙ্গ : পুরুষ         | HVH2558906<br>ফটো উপলব্ধ | 288<br>নাম : কুতুবুদ্দিন সেখ<br>পিতার নাম : মোঃ মাস্তুর আলি<br>বাড়ির নং : n0028<br>বয়স : 28 লিঙ্গ : পুরুষ | WSC1549930<br>ফটো উপলব্ধ |
| 289<br>নাম : মোঃ মাস্তুর আলি<br>পিতার নাম : সেতারুদ্দিন<br>বাড়ির নং : n0028<br>বয়স : 71 লিঙ্গ : পুরুষ         | WSC2412054<br>ফটো উপলব্ধ | 290<br>নাম : সাহেব আলি<br>পিতার নাম : মোঃ রফিকুল ইসলাম<br>বাড়ির নং : 047<br>বয়স : 26 লিঙ্গ : পুরুষ        | WSC1913714<br>ফটো উপলব্ধ | 291<br>নাম : হাসিনা খাতুন<br>স্বামীর নাম : মোঃ মিনারুল হক<br>বাড়ির নং : n0028<br>বয়স : 26 লিঙ্গ : মহিলা   | WSC1797851<br>ফটো উপলব্ধ |
| 292<br>নাম : কেতাবুদ্দিন সেখ<br>পিতার নাম : মোঃ মাস্তুর আলি<br>বাড়ির নং : n0028<br>বয়স : 26 লিঙ্গ : পুরুষ     | WSC1798032<br>ফটো উপলব্ধ | 293<br>নাম : রোহিদা পারভিন<br>মায়ের নাম : মজিবুর রহমান<br>বাড়ির নং : N0028<br>বয়স : 26 লিঙ্গ : মহিলা     | WSC1726686<br>ফটো উপলব্ধ | 294<br>নাম : তানজুরা বিবি<br>স্বামীর নাম : মজিবুর রহমান<br>বাড়ির নং : n0115<br>বয়স : 30 লিঙ্গ : মহিলা     | WSC1337310<br>ফটো উপলব্ধ |
| 295<br>নাম : মাসিয়া বিবি<br>স্বামীর নাম : মোঃ মাস্তুর আলি<br>বাড়ির নং : n0028<br>বয়স : 54 লিঙ্গ : মহিলা      | WSC2410801<br>ফটো উপলব্ধ | 296<br>নাম : সাখুয়াত আলি<br>পিতার নাম : সুলতান সেখ<br>বাড়ির নং : n0115<br>বয়স : 69 লিঙ্গ : পুরুষ         | WSC1961614<br>ফটো উপলব্ধ | 297<br>নাম : সাজিবুর রহমান<br>পিতার নাম : সাখুয়াত আলি<br>বাড়ির নং : n0115<br>বয়স : 35 লিঙ্গ : পুরুষ      | WSC1337278<br>ফটো উপলব্ধ |
| 298<br>নাম : তাজিবুর রহমান<br>পিতার নাম : সাখুয়াত আলি<br>বাড়ির নং : n0115<br>বয়স : 40 লিঙ্গ : পুরুষ          | HVH2729861<br>ফটো উপলব্ধ | 299<br>নাম : মোঃ মিনারুল হক<br>পিতার নাম : মোঃ মাস্তুর আলি<br>বাড়ির নং : এন0028<br>বয়স : 33 লিঙ্গ : পুরুষ | WSC1337450<br>ফটো উপলব্ধ | 300<br>নাম : আব্দুল ওহাব<br>পিতার নাম : কুরবান আলি<br>বাড়ির নং : এন0019<br>বয়স : 23 লিঙ্গ : পুরুষ         | WSC2607752<br>ফটো উপলব্ধ |

|   |                          |  |                                |  |                          |
|---|--------------------------|--|--------------------------------|--|--------------------------|
| 301<br>নাম : আয়েসা বিবি<br>স্বামীর নাম : কুরবান আলি<br>বাড়ির নং : n0019<br>বয়স : 44 লিঙ্গ : মহিলা        | HVH2221414<br>ফটো উপলব্ধ | 302<br>নাম : কুরবান আলী<br>পিতার নাম : ওস্তুর আলী<br>বাড়ির নং : n0019<br>বয়স : 51 লিঙ্গ : পুরুষ                  | WB/09/055/555129<br>ফটো উপলব্ধ | 303<br>নাম : ফিরোজ সেখ<br>পিতার নাম : জেকের আলি<br>বাড়ির নং : n0003<br>বয়স : 33 লিঙ্গ : পুরুষ              | WSC1337237<br>ফটো উপলব্ধ |
| 304<br>নাম : নিলুফা ইয়াকুভা<br>স্বামীর নাম : ফিরোজ সেখ<br>বাড়ির নং : এন0003<br>বয়স : 26 লিঙ্গ : মহিলা    | WSC1895507<br>ফটো উপলব্ধ | 305<br>নাম : জাহানুর বিবি<br>স্বামীর নাম : সাদেকুল ইসলাম<br>বাড়ির নং : n0094<br>বয়স : 66 লিঙ্গ : মহিলা           | WB/09/055/555039<br>ফটো উপলব্ধ | 306<br>নাম : মুকুল<br>পিতার নাম : সাদেকুল ইসলাম<br>বাড়ির নং : n0094<br>বয়স : 32 লিঙ্গ : পুরুষ              | WSC1549740<br>ফটো উপলব্ধ |
| 307<br>নাম : ইসমাইল সেখ<br>পিতার নাম : সাদেকুল সেখ<br>বাড়ির নং : n0094<br>বয়স : 34 লিঙ্গ : পুরুষ          | WSC1337716<br>ফটো উপলব্ধ | 308<br>নাম : মেরিনা বিবি<br>স্বামীর নাম : ইসমাইল সেখ<br>বাড়ির নং : n0094<br>বয়স : 32 লিঙ্গ : মহিলা               | WSC1337906<br>ফটো উপলব্ধ       | 309<br>নাম : বকুল সেখ<br>পিতার নাম : সাদেকুল সেখ<br>বাড়ির নং : n0094<br>বয়স : 31 লিঙ্গ : পুরুষ             | WSC1337724<br>ফটো উপলব্ধ |
| 310<br>নাম : মোঃ পারভিন বিবি<br>স্বামীর নাম : মোঃ বকুল সেখ<br>বাড়ির নং : n0094<br>বয়স : 33 লিঙ্গ : মহিলা  | WSC1337708<br>ফটো উপলব্ধ | 311<br>নাম : তাজমিরা বিবি<br>স্বামীর নাম : বাসিকুল ইসলাম<br>বাড়ির নং : n0090<br>বয়স : 38 লিঙ্গ : মহিলা           | WSC0779223<br>ফটো উপলব্ধ       | 312<br>নাম : বাসিকুল ইসলাম<br>পিতার নাম : আসরাফ সেখ<br>বাড়ির নং : n0090<br>বয়স : 44 লিঙ্গ : পুরুষ          | HVH2570117<br>ফটো উপলব্ধ |
| 313<br>নাম : মোঃ আরিফ হোসেন<br>পিতার নাম : মোঃ আমিনুল ইসলাম<br>বাড়ির নং : N0306<br>বয়স : 25 লিঙ্গ : পুরুষ | WSC1895440<br>ফটো উপলব্ধ | 314<br>নাম : মহম্মদ আমিনুল ইসলাম<br>পিতার নাম : মহম্মদ আমজাদ হোসেন<br>বাড়ির নং : N0306<br>বয়স : 49 লিঙ্গ : পুরুষ | WSC2412401<br>ফটো উপলব্ধ       | 315<br>নাম : মোঃ সারিপুল ইসলাম<br>পিতার নাম : হাবিবুর সেখ<br>বাড়ির নং : n0287<br>বয়স : 26 লিঙ্গ : পুরুষ    | WSC1725381<br>ফটো উপলব্ধ |
| 316<br>নাম : মানেকুল ইসলাম<br>পিতার নাম : মোঃ আবুল কালাম<br>বাড়ির নং : n0277<br>বয়স : 24 লিঙ্গ : পুরুষ    | WSC1699685<br>ফটো উপলব্ধ | 317<br>নাম : সুফিয়া বিবি<br>স্বামীর নাম : আমিনুল ইসলাম<br>বাড়ির নং : n0090<br>বয়স : 39 লিঙ্গ : মহিলা            | HVH2570125<br>ফটো উপলব্ধ       | 318<br>নাম : মমতাজ বিবি<br>স্বামীর নাম : আমিনুল ইসলাম<br>বাড়ির নং : এন0306<br>বয়স : 48 লিঙ্গ : মহিলা       | HVH1336049<br>ফটো উপলব্ধ |
| 319<br>নাম : সাহিনা খাতুন<br>স্বামীর নাম : আতিকুর ইসলাম<br>বাড়ির নং : এন0284<br>বয়স : 26 লিঙ্গ : মহিলা    | WSC1797828<br>ফটো উপলব্ধ | 320<br>নাম : আতিকুর ইসলাম<br>পিতার নাম : হাবিবুর সেখ<br>বাড়ির নং : n0284<br>বয়স : 28 লিঙ্গ : পুরুষ               | WSC1699750<br>ফটো উপলব্ধ       | 321<br>নাম : মোঃ আব্দুল ওয়াদুদ<br>পিতার নাম : মোঃ কুরবান আলি<br>বাড়ির নং : N01<br>বয়স : 26 লিঙ্গ : পুরুষ  | WSC1913722<br>ফটো উপলব্ধ |
| 322<br>নাম : রিমা খাতুন<br>স্বামীর নাম : ইব্রাহিম আলি<br>বাড়ির নং : n0286<br>বয়স : 30 লিঙ্গ : মহিলা       | WSC1699776<br>ফটো উপলব্ধ | 323<br>নাম : সরিফুল ইসলাম<br>পিতার নাম : সৈয়দ সেখ<br>বাড়ির নং : n0297<br>বয়স : 26 লিঙ্গ : পুরুষ                 | WSC1726124<br>ফটো উপলব্ধ       | 324<br>নাম : রেকসোনা খাতুন<br>স্বামীর নাম : হাবিবুর সেখ<br>বাড়ির নং : n0243<br>বয়স : 35 লিঙ্গ : মহিলা      | WSC0750968<br>ফটো উপলব্ধ |
| 325<br>নাম : আবু তাহের হক<br>পিতার নাম : মনিরুল সেখ<br>বাড়ির নং : এন0155<br>বয়স : 26 লিঙ্গ : পুরুষ        | WSC1797935<br>ফটো উপলব্ধ | 326<br>নাম : আরজিনা খাতুন<br>স্বামীর নাম : চাঁদ মহাম্মদ সেখ<br>বাড়ির নং : n0313<br>বয়স : 32 লিঙ্গ : মহিলা        | WSC1726306<br>ফটো উপলব্ধ       | 327<br>নাম : ফতেমা খাতুন<br>স্বামীর নাম : মোঃ হাসিবুল হাসান<br>বাড়ির নং : এন0185<br>বয়স : 31 লিঙ্গ : মহিলা | WSC1394790<br>ফটো উপলব্ধ |
| 328<br>নাম : নার্গিস খাতুন<br>পিতার নাম : চাঁদ মহাম্মদ সেখ<br>বাড়ির নং : এন0229<br>বয়স : 32 লিঙ্গ : মহিলা | WSC1913698<br>ফটো উপলব্ধ | 329<br>নাম : রেকসোনা খাতুন<br>স্বামীর নাম : মোঃ আওয়াল সেখ<br>বাড়ির নং : n0315<br>বয়স : 29 লিঙ্গ : মহিলা         | WSC1726132<br>ফটো উপলব্ধ       | 330<br>নাম : সাবিরুল ইসলাম<br>পিতার নাম : মোঃ জামেল হক<br>বাড়ির নং : এন0215<br>বয়স : 24 লিঙ্গ : পুরুষ      | WSC2549483<br>ফটো উপলব্ধ |

|   |                          |  |                          |  |                          |
|---|--------------------------|--|--------------------------|--|--------------------------|
| 331<br>নাম : বিউটি খাতুন<br>পিতার নাম: রকান সেখ<br>বাড়ির নং : এন0220<br>বয়স : 23 লিঙ্গ : মহিলা              | WSC2545291<br>ফটো উপলব্ধ | 332<br>নাম : নাসতার খাতুন<br>স্বামীর নাম: ইসরাইল সেখ<br>বাড়ির নং : এন00<br>বয়স : 25 লিঙ্গ : মহিলা        | WSC2200715<br>ফটো উপলব্ধ | 333<br>নাম : সুদানা খাতুন<br>স্বামীর নাম: নূরুল ইসলাম<br>বাড়ির নং : এন0229<br>বয়স : 24 লিঙ্গ : মহিলা         | WSC2607117<br>ফটো উপলব্ধ |
| 334<br>নাম : রুমা খাতুন<br>স্বামীর নাম: আব্দুস সাত্তার<br>বাড়ির নং : এন000<br>বয়স : 23 লিঙ্গ : মহিলা        | WSC2607224<br>ফটো উপলব্ধ | 335<br>নাম : জাসমিরা খাতুন<br>স্বামীর নাম: সুরিকুল ইসলাম<br>বাড়ির নং : এন0130<br>বয়স : 27 লিঙ্গ : মহিলা  | WSC2608867<br>ফটো উপলব্ধ | 336<br>নাম : টুকটুকি খাতুন<br>স্বামীর নাম: মোঃ দিলুয়ার হোসেন<br>বাড়ির নং : এন0153<br>বয়স : 24 লিঙ্গ : মহিলা | WSC2607885<br>ফটো উপলব্ধ |
| 337<br>নাম : নুজরুল ইসলাম<br>পিতার নাম: চাঁদমাহমুদ সেখ<br>বাড়ির নং : এন0229<br>বয়স : 24 লিঙ্গ : পুরুষ       | WSC2607950<br>ফটো উপলব্ধ | 338<br>নাম : আয়েসা খাতুন<br>স্বামীর নাম: কবির সেখ<br>বাড়ির নং : N0311<br>বয়স : 37 লিঙ্গ : মহিলা         | WSC1726280<br>ফটো উপলব্ধ | 339<br>নাম : তপসিলা খাতুন<br>স্বামীর নাম: মোঃ নবিরুল সেখ<br>বাড়ির নং : এন000<br>বয়স : 26 লিঙ্গ : মহিলা       | WSC2550390<br>ফটো উপলব্ধ |
| 340<br>নাম : সুরাতুন খাতুন<br>স্বামীর নাম: নূর আমিন<br>বাড়ির নং : এন000<br>বয়স : 31 লিঙ্গ : মহিলা           | WSC2542942<br>ফটো উপলব্ধ | 341<br>নাম : সালেহার খাতুন<br>স্বামীর নাম: কবির সেখ<br>বাড়ির নং : এন0215<br>বয়স : 25 লিঙ্গ : মহিলা       | WSC2543205<br>ফটো উপলব্ধ | 342<br>নাম : তাসমিরা খাতুন<br>স্বামীর নাম: আবু তাহের হক<br>বাড়ির নং : N0155<br>বয়স : 32 লিঙ্গ : মহিলা        | WSC1331941<br>ফটো উপলব্ধ |
| 343<br>নাম : রুপা খাতুন<br>স্বামীর নাম: মোঃ তাহিদুল আলি বাদশা<br>বাড়ির নং : N0294<br>বয়স : 28 লিঙ্গ : মহিলা | WSC1726090<br>ফটো উপলব্ধ | 344<br>নাম : পিওলা খাতুন<br>স্বামীর নাম: দুই সেখ<br>বাড়ির নং : N0295<br>বয়স : 27 লিঙ্গ : মহিলা           | WSC1726108<br>ফটো উপলব্ধ | 345<br>নাম : রাকিবা খাতুন<br>স্বামীর নাম: গোলাম রসুল<br>বাড়ির নং : N0204<br>বয়স : 30 লিঙ্গ : মহিলা           | WSC2292407<br>ফটো উপলব্ধ |
| 346<br>নাম : টুস্পা খাতুন<br>স্বামীর নাম: সাদিকুল<br>বাড়ির নং : N0310<br>বয়স : 31 লিঙ্গ : মহিলা             | WSC1726272<br>ফটো উপলব্ধ | 347<br>নাম : সালেমা খাতুন<br>পিতার নাম: এরশাদ আলি<br>বাড়ির নং : N0301<br>বয়স : 29 লিঙ্গ : মহিলা          | WSC1726173<br>ফটো উপলব্ধ | 348<br>নাম : রুমা খাতুন<br>পিতার নাম: হেজবুল হক<br>বাড়ির নং : N002<br>বয়স : 24 লিঙ্গ : মহিলা                 | WSC2294569<br>ফটো উপলব্ধ |
| 349<br>নাম : শিল্পী খাতুন<br>পিতার নাম: এদারুল হোসেন<br>বাড়ির নং : N0000<br>বয়স : 26 লিঙ্গ : মহিলা          | WSC2292860<br>ফটো উপলব্ধ | 350<br>নাম : চাম্পা খাতুন<br>স্বামীর নাম: ইব্রাহিম সেখ<br>বাড়ির নং : N0164<br>বয়স : 28 লিঙ্গ : মহিলা     | WSC2295095<br>ফটো উপলব্ধ | 351<br>নাম : বিজলা খাতুন<br>পিতার নাম: মোঃ জাহার আলি<br>বাড়ির নং : N00065<br>বয়স : 26 লিঙ্গ : মহিলা          | WSC2292811<br>ফটো উপলব্ধ |
| 352<br>নাম : ময়না খাতুন<br>পিতার নাম: অজেদ সেখ<br>বাড়ির নং : এন0226<br>বয়স : 26 লিঙ্গ : মহিলা              | WSC1913854<br>ফটো উপলব্ধ | 353<br>নাম : মুসিয়া খাতুন<br>স্বামীর নাম: মোঃ জামিরুল হক<br>বাড়ির নং : এন0195<br>বয়স : 29 লিঙ্গ : মহিলা | WSC1797869<br>ফটো উপলব্ধ | 354<br>নাম : সেলিনা খাতুন<br>স্বামীর নাম: সেলিম সেখ<br>বাড়ির নং : N0242<br>বয়স : 33 লিঙ্গ : মহিলা            | WSC1211630<br>ফটো উপলব্ধ |
| 355<br>নাম : মোসাঃ সুষমা খাতুন<br>পিতার নাম: জাহিরুদ্দিন সেখ<br>বাড়ির নং : N0292<br>বয়স : 27 লিঙ্গ : মহিলা  | WSC1725431<br>ফটো উপলব্ধ | 356<br>নাম : সালেমা খাতুন<br>স্বামীর নাম: মুকুল<br>বাড়ির নং : এন093<br>বয়স : 26 লিঙ্গ : মহিলা            | WSC1882646<br>ফটো উপলব্ধ | 357<br>নাম : রুবিনা খাতুন<br>স্বামীর নাম: আলোমগীর হোসেন<br>বাড়ির নং : এন0166<br>বয়স : 28 লিঙ্গ : মহিলা       | WSC1797992<br>ফটো উপলব্ধ |
| 358<br>নাম : রিনা খাতুন<br>স্বামীর নাম: মুনসুর সেখ<br>বাড়ির নং : N0309<br>বয়স : 26 লিঙ্গ : মহিলা            | WSC1726264<br>ফটো উপলব্ধ | 359<br>নাম : নসিরা পারভিন<br>পিতার নাম: মোঃ কবিরুল সেখ<br>বাড়ির নং : N0168<br>বয়স : 24 লিঙ্গ : মহিলা     | WSC2292720<br>ফটো উপলব্ধ | 360<br>নাম : নাজমা পারভিন<br>স্বামীর নাম: মোঃ মুনসুর সেখ<br>বাড়ির নং : N0279<br>বয়স : 31 লিঙ্গ : মহিলা       | WSC1699701<br>ফটো উপলব্ধ |

|  |                          |   |                          |  |                                |
|--|--------------------------|---|--------------------------|--|--------------------------------|
| 361<br>নাম : চামেলি বিবি<br>স্বামীর নাম: মোঃ আনারুল হক<br>বাড়ির নং : n0006<br>বয়স : 65 লিঙ্গ : মহিলা       | WSC2414100<br>ফটো উপলব্ধ | 362<br>নাম : বেলেয়ারা বিবি<br>স্বামীর নাম: চাঁদুরুল সেখ<br>বাড়ির নং : n0084<br>বয়স : 44 লিঙ্গ : মহিলা  | HVH2729887<br>ফটো উপলব্ধ | 363<br>নাম : মর্জিনা বিবি<br>স্বামীর নাম: মোঃ আনারুল হক<br>বাড়ির নং : n0304<br>বয়স : 41 লিঙ্গ : মহিলা    | WSC1726215<br>ফটো উপলব্ধ       |
| 364<br>নাম : ফেরদৌসী বিবি<br>স্বামীর নাম: মুনসুর আলি<br>বাড়ির নং : n0319<br>বয়স : 50 লিঙ্গ : মহিলা         | WSC1776046<br>ফটো উপলব্ধ | 365<br>নাম : জোশনা বিবি<br>স্বামীর নাম: আসাদুর রহমান<br>বাড়ির নং : n0001<br>বয়স : 42 লিঙ্গ : মহিলা      | HVH2434322<br>ফটো উপলব্ধ | 366<br>নাম : জলি বিবি<br>স্বামীর নাম: মোঃ আকবর আলি<br>বাড়ির নং : n0266<br>বয়স : 27 লিঙ্গ : মহিলা         | WSC1699578<br>ফটো উপলব্ধ       |
| 367<br>নাম : আয়েসা বিবি<br>স্বামীর নাম: মিলন সেখ<br>বাড়ির নং : n0314<br>বয়স : 29 লিঙ্গ : মহিলা            | WSC1726314<br>ফটো উপলব্ধ | 368<br>নাম : গোলেনুর বিবি<br>স্বামীর নাম: মোঃ আমজাদ হোসেন<br>বাড়ির নং : n0307<br>বয়স : 69 লিঙ্গ : মহিলা | WSC1726249<br>ফটো উপলব্ধ | 369<br>নাম : আঙ্গুরা বিবি<br>স্বামীর নাম: রৌশন আলি<br>বাড়ির নং : n0128<br>বয়স : 65 লিঙ্গ : মহিলা         | WSC2411098<br>ফটো উপলব্ধ       |
| 370<br>নাম : সারবানু বিবি<br>স্বামীর নাম: এজমাইল সেখ<br>বাড়ির নং : n0249<br>বয়স : 44 লিঙ্গ : মহিলা         | HVH2435170<br>ফটো উপলব্ধ | 371<br>নাম : সারবানু বিবি<br>স্বামীর নাম: আহম্মদ হক<br>বাড়ির নং : n0001<br>বয়স : 73 লিঙ্গ : মহিলা       | WSC2077477<br>ফটো উপলব্ধ | 372<br>নাম : জাহ্নাতন বিবি<br>স্বামীর নাম: কাজিমুদ্দিন<br>বাড়ির নং : n0056<br>বয়স : 52 লিঙ্গ : মহিলা     | HVH1333996<br>ফটো উপলব্ধ       |
| 373<br>নাম : রেকসোনা লিপি<br>স্বামীর নাম: রাফিকুল সেখ<br>বাড়ির নং : n0303<br>বয়স : 32 লিঙ্গ : মহিলা        | WSC1726207<br>ফটো উপলব্ধ | 374<br>নাম : মার্চেন আলি<br>পিতার নাম: আইনাল হক<br>বাড়ির নং : n0001<br>বয়স : 38 লিঙ্গ : পুরুষ           | HVH2570232<br>ফটো উপলব্ধ | 375<br>নাম : মর্জিনা বিবি<br>স্বামীর নাম: সাকিল<br>বাড়ির নং : n0283<br>বয়স : 29 লিঙ্গ : মহিলা            | WSC1699743<br>ফটো উপলব্ধ       |
| 376<br>নাম : মায়রুজা বিবি<br>স্বামীর নাম: মানারুল ইসলাম<br>বাড়ির নং : N0148<br>বয়স : 42 লিঙ্গ : মহিলা     | WSC1148253<br>ফটো উপলব্ধ | 377<br>নাম : রিনা বিবি<br>স্বামীর নাম: মার্চেন আলি<br>বাড়ির নং : n0250<br>বয়স : 35 লিঙ্গ : মহিলা        | HVH2567915<br>ফটো উপলব্ধ | 378<br>নাম : টুকটুকী বিবি<br>স্বামীর নাম: নইমুদ্দিন সেখ<br>বাড়ির নং : এন000<br>বয়স : 29 লিঙ্গ : মহিলা    | WSC2550531<br>ফটো উপলব্ধ       |
| 379<br>নাম : কামরুন্নেসা বিবি<br>স্বামীর নাম: মোঃ করিমুদ্দিন<br>বাড়ির নং : n0248<br>বয়স : 41 লিঙ্গ : মহিলা | HVH2379972<br>ফটো উপলব্ধ | 380<br>নাম : সুখেদা খাতুন<br>স্বামীর নাম: রাফিকুর রহমান<br>বাড়ির নং : এন0148<br>বয়স : 28 লিঙ্গ : মহিলা  | WSC2549533<br>ফটো উপলব্ধ | 381<br>নাম : মোঃ আনারুল হক<br>পিতার নাম: আবু বাককার<br>বাড়ির নং : n0006<br>বয়স : 63 লিঙ্গ : মহিলা        | WB/09/055/555162<br>ফটো উপলব্ধ |
| 382<br>নাম : জরিলা বিবি<br>স্বামীর নাম: আসাদুল হক<br>বাড়ির নং : n0288<br>বয়স : 34 লিঙ্গ : মহিলা            | WSC1725399<br>ফটো উপলব্ধ | 383<br>নাম : হাদিসা বিবি<br>স্বামীর নাম: তাবিরুল ইসলাম<br>বাড়ির নং : n0138<br>বয়স : 40 লিঙ্গ : মহিলা    | WSC1147891<br>ফটো উপলব্ধ | 384<br>নাম : মাজেদা বিবি<br>স্বামীর নাম: সাদরুল সেখ<br>বাড়ির নং : n0141<br>বয়স : 51 লিঙ্গ : মহিলা        | WB/09/055/195423<br>ফটো উপলব্ধ |
| 385<br>নাম : আলোসা বিবি<br>স্বামীর নাম: রফিকুল সেখ<br>বাড়ির নং : n0084<br>বয়স : 39 লিঙ্গ : মহিলা           | WSC1459585<br>ফটো উপলব্ধ | 386<br>নাম : মেরিনা বিবি<br>স্বামীর নাম: আজিম আলী<br>বাড়ির নং : n0280<br>বয়স : 32 লিঙ্গ : মহিলা         | WSC1699719<br>ফটো উপলব্ধ | 387<br>নাম : টুলুয়ারা বিবি<br>স্বামীর নাম: চাঁদমহম্মদ সেখ<br>বাড়ির নং : n0255<br>বয়স : 49 লিঙ্গ : মহিলা | WB/09/055/255675<br>ফটো উপলব্ধ |
| 388<br>নাম : নিয়োমা বিবি<br>স্বামীর নাম: মোঃ সাবিরুল ইসলাম<br>বাড়ির নং : n0289<br>বয়স : 32 লিঙ্গ : মহিলা  | WSC1725407<br>ফটো উপলব্ধ | 389<br>নাম : রাফিবা বিবি<br>স্বামীর নাম: নজরুল ইসলাম<br>বাড়ির নং : n0298<br>বয়স : 33 লিঙ্গ : মহিলা      | WSC1726140<br>ফটো উপলব্ধ | 390<br>নাম : কুসুম বিবি<br>স্বামীর নাম: মুক্তার সেখ<br>বাড়ির নং : n0274<br>বয়স : 28 লিঙ্গ : মহিলা        | WSC1699651<br>ফটো উপলব্ধ       |

|   |                                |  |                                |   |                          |
|---|--------------------------------|--|--------------------------------|---|--------------------------|
| 391<br>নাম : রুমা বিবি<br>স্বামীর নাম: মোঃ মাফিকুল সেখ<br>বাড়ির নং : n0278<br>বয়স : 31 লিঙ্গ : মহিলা      | WSC1699693<br>ফটো উপলব্ধ       | 392<br>নাম : মরিয়ম বিবি<br>স্বামীর নাম: নইরুদ্দিন সেখ<br>বাড়ির নং : n0084<br>বয়স : 66 লিঙ্গ : মহিলা | WB/09/055/555265<br>ফটো উপলব্ধ | 393<br>নাম : চাঁদরুল সেখ<br>পিতার নাম: নইরুদ্দিন সেখ<br>বাড়ির নং : n0084<br>বয়স : 48 লিঙ্গ : পুরুষ  | WSC2865244<br>ফটো উপলব্ধ |
| 394<br>নাম : রব্বান সেখ<br>পিতার নাম: নইরুদ্দিন সেখ<br>বাড়ির নং : n0084<br>বয়স : 32 লিঙ্গ : পুরুষ         | WSC1459411<br>ফটো উপলব্ধ       | 395<br>নাম : মারজিনা বিবি<br>স্বামীর নাম: আবদুল কাদির<br>বাড়ির নং : এন0084<br>বয়স : 28 লিঙ্গ : মহিলা | WSC1797984<br>ফটো উপলব্ধ       | 396<br>নাম : আবদুল কাদির<br>পিতার নাম: নইরুদ্দিন সেখ<br>বাড়ির নং : এন0084<br>বয়স : 26 লিঙ্গ : পুরুষ | WSC1797968<br>ফটো উপলব্ধ |
| 397<br>নাম : অসাদুর রহমান<br>পিতার নাম: আইনাল হক<br>বাড়ির নং : n0001<br>বয়স : 50 লিঙ্গ : পুরুষ            | WSC2746964<br>ফটো উপলব্ধ       | 398<br>নাম : মোঃ ছোটন সেখ<br>পিতার নাম: আবদুল হক<br>বাড়ির নং : n0006<br>বয়স : 30 লিঙ্গ : পুরুষ       | WSC1459429<br>ফটো উপলব্ধ       | 399<br>নাম : সহিদুর রহমান<br>পিতার নাম: জজিবুর সেখ<br>বাড়ির নং : N0001<br>বয়স : 24 লিঙ্গ : পুরুষ    | WSC2294999<br>ফটো উপলব্ধ |
| 400<br>নাম : লিলিফা খাতুন<br>স্বামীর নাম: সাইমুদ্দিন সেখ<br>বাড়ির নং : N0001<br>বয়স : 24 লিঙ্গ : মহিলা    | WSC2294460<br>ফটো উপলব্ধ       | 401<br>নাম : সাকিলা বিবি<br>স্বামীর নাম: খাবিরুল ইসলাম<br>বাড়ির নং : N001<br>বয়স : 25 লিঙ্গ : মহিলা  | WSC2294544<br>ফটো উপলব্ধ       | 402<br>নাম : কুসুম বিবি<br>স্বামীর নাম: জহরুল ইসলাম<br>বাড়ির নং : n0302<br>বয়স : 27 লিঙ্গ : মহিলা   | WSC1726199<br>ফটো উপলব্ধ |
| 403<br>নাম : তাজকুরা খাতুন<br>স্বামীর নাম: সহিদুল ইসলাম<br>বাড়ির নং : N0103<br>বয়স : 28 লিঙ্গ : মহিলা     | WSC2294213<br>ফটো উপলব্ধ       | 404<br>নাম : সীমা খাতুন<br>পিতার নাম: অজহার আলি<br>বাড়ির নং : N0010<br>বয়স : 25 লিঙ্গ : মহিলা        | WSC2294643<br>ফটো উপলব্ধ       | 405<br>নাম : সায়েমা বিবি<br>স্বামীর নাম: ইস্রাইল সেখ<br>বাড়ির নং : n0076<br>বয়স : 48 লিঙ্গ : মহিলা | HVH1334093<br>ফটো উপলব্ধ |
| 406<br>নাম : হায়াতুল ইসলাম<br>পিতার নাম: আলীউদ্দিন<br>বাড়ির নং : n0039<br>বয়স : 32 লিঙ্গ : পুরুষ         | WSC1459494<br>ফটো উপলব্ধ       | 407<br>নাম : সোহরাব সেখ<br>পিতার নাম: আলীউদ্দিন<br>বাড়ির নং : n0039<br>বয়স : 32 লিঙ্গ : পুরুষ        | WSC1337690<br>ফটো উপলব্ধ       | 408<br>নাম : কবিরুল ইসলাম<br>পিতার নাম: নইরুদ্দিন সেখ<br>বাড়ির নং : n0080<br>বয়স : 41 লিঙ্গ : পুরুষ | HVH2570141<br>ফটো উপলব্ধ |
| 409<br>নাম : হিরা খাতুন বিবি<br>স্বামীর নাম: কবিরুল ইসলাম<br>বাড়ির নং : n0080<br>বয়স : 33 লিঙ্গ : মহিলা   | WSC1459601<br>ফটো উপলব্ধ       | 410<br>নাম : রাহুল সেখ<br>পিতার নাম: জয়দুল হক<br>বাড়ির নং : n0077<br>বয়স : 28 লিঙ্গ : পুরুষ         | WSC1644640<br>ফটো উপলব্ধ       | 411<br>নাম : সেলিম সেখ<br>পিতার নাম: জাকিউদ্দিন সেখ<br>বাড়ির নং : n0033<br>বয়স : 34 লিঙ্গ : পুরুষ   | WSC1337419<br>ফটো উপলব্ধ |
| 412<br>নাম : মিলি বিবি<br>স্বামীর নাম: আইবুল সেখ<br>বাড়ির নং : n0077<br>বয়স : 53 লিঙ্গ : মহিলা            | WB/09/055/555231<br>ফটো উপলব্ধ | 413<br>নাম : হাসান আলী<br>পিতার নাম: সাইবুর রহমান<br>বাড়ির নং : n0077<br>বয়স : 29 লিঙ্গ : পুরুষ      | WSC1644608<br>ফটো উপলব্ধ       | 414<br>নাম : হালিম সেখ<br>পিতার নাম: জাকিউদ্দিন<br>বাড়ির নং : n0100<br>বয়স : 37 লিঙ্গ : পুরুষ       | WSC1045855<br>ফটো উপলব্ধ |
| 415<br>নাম : সাহাবান তোহরা<br>স্বামীর নাম: কাসিরুল<br>বাড়ির নং : N0093<br>বয়স : 25 লিঙ্গ : মহিলা          | WSC2292613<br>ফটো উপলব্ধ       | 416<br>নাম : নাজিমা বিবি<br>স্বামীর নাম: বাবলুর রহমান<br>বাড়ির নং : n0076<br>বয়স : 45 লিঙ্গ : মহিলা  | HVH1632850<br>ফটো উপলব্ধ       | 417<br>নাম : বাবলু সেখ<br>পিতার নাম: মমিন সেখ<br>বাড়ির নং : n0076<br>বয়স : 44 লিঙ্গ : পুরুষ         | HVH2221356<br>ফটো উপলব্ধ |
| 418<br>নাম : ছবিরুল ইসলাম<br>পিতার নাম: মোঃ নাকিমুদ্দিন সেখ<br>বাড়ির নং : n0080<br>বয়স : 38 লিঙ্গ : পুরুষ | WSC1337625<br>ফটো উপলব্ধ       | 419<br>নাম : দিলরুবা বিবি<br>স্বামীর নাম: হালিম সেখ<br>বাড়ির নং : n0100<br>বয়স : 31 লিঙ্গ : মহিলা    | WSC1549633<br>ফটো উপলব্ধ       | 420<br>নাম : আরজিনা বিবি<br>স্বামীর নাম: রবিউল ইসলাম<br>বাড়ির নং : n0080<br>বয়স : 43 লিঙ্গ : মহিলা  | HVH2221323<br>ফটো উপলব্ধ |

|   |                                |  |                          |  |                                |
|---|--------------------------------|--|--------------------------|--|--------------------------------|
| 421<br>নাম : কিসমোতারা বিবি<br>স্বামীর নাম : আমিনুল ইসলাম<br>বাড়ির নং : n0080<br>বয়স : 47 লিঙ্গ : মহিলা         | HVH1334481<br>ফটো উপলব্ধ       | 422<br>নাম : সিরিনা খাতুন<br>স্বামীর নাম : ইনসান সেখ<br>বাড়ির নং : n0103<br>বয়স : 30 লিঙ্গ : মহিলা         | WSC1549666<br>ফটো উপলব্ধ | 423<br>নাম : আয়েবুল সেখ<br>পিতার নাম : সুকরুদ্দিন সেখ<br>বাড়ির নং : n0077<br>বয়স : 61 লিঙ্গ : পুরুষ   | WSC2808756<br>ফটো উপলব্ধ       |
| 424<br>নাম : আঙ্গুরা বিবি<br>স্বামীর নাম : মোঃ গোলাম মুহম্মদ আলিন<br>বাড়ির নং : n0076<br>বয়স : 32 লিঙ্গ : মহিলা | WSC1337914<br>ফটো উপলব্ধ       | 425<br>নাম : টুনিয়ারা খাতুন বিবি<br>স্বামীর নাম : আমিনুল হক<br>বাড়ির নং : n0076<br>বয়স : 35 লিঙ্গ : মহিলা | WSC1147917<br>ফটো উপলব্ধ | 426<br>নাম : ইসরাইল সেখ<br>পিতার নাম : মোমিন সেখ<br>বাড়ির নং : n0076<br>বয়স : 57 লিঙ্গ : পুরুষ         | WB/09/055/555222<br>ফটো উপলব্ধ |
| 427<br>নাম : মোঃ আমিনুল হক<br>পিতার নাম : মোমিন সেখ<br>বাড়ির নং : n0076<br>বয়স : 33 লিঙ্গ : পুরুষ               | WSC1337666<br>ফটো উপলব্ধ       | 428<br>নাম : কারিমা বিবি<br>স্বামীর নাম : আব্দুল ইসলাম<br>বাড়ির নং : n0096<br>বয়স : 33 লিঙ্গ : মহিলা       | WSC1337880<br>ফটো উপলব্ধ | 429<br>নাম : নাবিরুল ইসলাম<br>মায়ের নাম : লুতফা বেওয়া<br>বাড়ির নং : n0096<br>বয়স : 43 লিঙ্গ : পুরুষ  | HVH2570307<br>ফটো উপলব্ধ       |
| 430<br>নাম : লুতফা<br>পিতার নাম : মকসুদ<br>বাড়ির নং : n0096<br>বয়স : 71 লিঙ্গ : মহিলা                           | WB/09/055/555043<br>ফটো উপলব্ধ | 431<br>নাম : সুলেখা বিবি<br>স্বামীর নাম : রুহুল আমিন<br>বাড়ির নং : n0093<br>বয়স : 51 লিঙ্গ : মহিলা         | WSC2807121<br>ফটো উপলব্ধ | 432<br>নাম : রবিউল ইসলাম<br>পিতার নাম : নকিমুদ্দিন সেখ<br>বাড়ির নং : n0080<br>বয়স : 42 লিঙ্গ : পুরুষ   | HVH2570133<br>ফটো উপলব্ধ       |
| 433<br>নাম : রুহুল আমিন<br>পিতার নাম : লুতফর রহমান<br>বাড়ির নং : n0093<br>বয়স : 53 লিঙ্গ : পুরুষ                | WSC2807113<br>ফটো উপলব্ধ       | 434<br>নাম : সেলিনা খাতুন<br>স্বামীর নাম : মোঃ সাইনুল ইসলাম<br>বাড়ির নং : n0072<br>বয়স : 34 লিঙ্গ : মহিলা  | WSC1147883<br>ফটো উপলব্ধ | 435<br>নাম : মোঃ সাইনুল ইসলাম<br>পিতার নাম : নকিমুদ্দিন<br>বাড়ির নং : n0072<br>বয়স : 42 লিঙ্গ : পুরুষ  | HVH2221505<br>ফটো উপলব্ধ       |
| 436<br>নাম : গোলসান বেওয়া<br>স্বামীর নাম : নকিমুদ্দিন<br>বাড়ির নং : n0072<br>বয়স : 76 লিঙ্গ : মহিলা            | WB/09/055/555243<br>ফটো উপলব্ধ | 437<br>নাম : আলসীর ইসলাম<br>পিতার নাম : রবিউল ইসলাম<br>বাড়ির নং : এন0080<br>বয়স : 23 লিঙ্গ : পুরুষ         | WSC2516417<br>ফটো উপলব্ধ | 438<br>নাম : আমিনুল ইসলাম<br>পিতার নাম : নকিমুদ্দিন সেখ<br>বাড়ির নং : n0080<br>বয়স : 53 লিঙ্গ : পুরুষ  | WSC2143378<br>ফটো উপলব্ধ       |
| 439<br>নাম : পারুল বেওয়া<br>স্বামীর নাম : আলাউদ্দিন সেখ<br>বাড়ির নং : n0039<br>বয়স : 55 লিঙ্গ : মহিলা          | WSC2464048<br>ফটো উপলব্ধ       | 440<br>নাম : জামিরুল<br>পিতার নাম : রুহুল আমিন<br>বাড়ির নং : n0093<br>বয়স : 37 লিঙ্গ : পুরুষ               | WSC1337559<br>ফটো উপলব্ধ | 441<br>নাম : সেলিনা বিবি<br>স্বামীর নাম : আব্দুল আজিম<br>বাড়ির নং : n0076<br>বয়স : 50 লিঙ্গ : মহিলা    | WSC1337799<br>ফটো উপলব্ধ       |
| 442<br>নাম : হাসিনা খাতুন<br>স্বামীর নাম : হায়াতুল ইসলাম<br>বাড়ির নং : এন0039<br>বয়স : 25 লিঙ্গ : মহিলা        | WSC2608941<br>ফটো উপলব্ধ       | 443<br>নাম : মোঃ রাজেস কুলাম<br>পিতার নাম : রবিউল ইসলাম<br>বাড়ির নং : এন00<br>বয়স : 21 লিঙ্গ : পুরুষ       | WSC2670370<br>ফটো উপলব্ধ | 444<br>নাম : গোলসেনারা বেওয়া<br>স্বামীর নাম : আজহার সেখ<br>বাড়ির নং : n0010<br>বয়স : 65 লিঙ্গ : মহিলা | HVH2221430<br>ফটো উপলব্ধ       |
| 445<br>নাম : কদবানু বেওয়া<br>স্বামীর নাম : জকিমুদ্দিন<br>বাড়ির নং : n0100<br>বয়স : 60 লিঙ্গ : মহিলা            | WSC2414340<br>ফটো উপলব্ধ       | 446<br>নাম : চাঁদবানু বেওয়া<br>স্বামীর নাম : ফেরিৎ সেখ<br>বাড়ির নং : n0121<br>বয়স : 45 লিঙ্গ : মহিলা      | HVH2222024<br>ফটো উপলব্ধ | 447<br>নাম : জয়দুল হক<br>পিতার নাম : সুকরুদ্দিন সেখ<br>বাড়ির নং : n0077<br>বয়স : 53 লিঙ্গ : পুরুষ     | WSC1916147<br>ফটো উপলব্ধ       |
| 448<br>নাম : আসলেমা বেওয়া<br>পিতার নাম : হাজির সেখ<br>বাড়ির নং : n0103<br>বয়স : 60 লিঙ্গ : মহিলা               | WSC2413185<br>ফটো উপলব্ধ       | 449<br>নাম : রেজিনা খাতুন<br>স্বামীর নাম : আব্দুল ইসলাম<br>বাড়ির নং : n0080<br>বয়স : 33 লিঙ্গ : মহিলা      | WSC1337898<br>ফটো উপলব্ধ | 450<br>নাম : আঙ্গুরা বেওয়া<br>স্বামীর নাম : সনিমোহাম্মদ<br>বাড়ির নং : n0097<br>বয়স : 71 লিঙ্গ : মহিলা | WSC2411866<br>ফটো উপলব্ধ       |

|   |                          |  |                                |   |                                |
|---|--------------------------|--|--------------------------------|---|--------------------------------|
| 451<br>নাম : বেনুওয়ারা বেওয়া<br>স্বামীর নাম: জকিমুদ্দিন<br>বাড়ির নং : n0033<br>বয়স : 50 লিঙ্গ : মহিলা     | HVH1334226<br>ফটো উপলব্ধ | 452<br>নাম : মুনেরা বেওয়া<br>স্বামীর নাম: সৈবুর সেখ<br>বাড়ির নং : n0077<br>বয়স : 58 লিঙ্গ : মহিলা   | WSC2413821<br>ফটো উপলব্ধ       | 453<br>নাম : সিরিফা বেওয়া<br>স্বামীর নাম: নজিমুদ্দিন<br>বাড়ির নং : n0080<br>বয়স : 69 লিঙ্গ : মহিলা   | WSC2411791<br>ফটো উপলব্ধ       |
| 454<br>নাম : কাসিরুল<br>পিতার নাম: রুফিক আমিন<br>বাড়ির নং : n0093<br>বয়স : 28 লিঙ্গ : পুরুষ                 | WSC1550052<br>ফটো উপলব্ধ | 455<br>নাম : আব্দুল সাদাম<br>পিতার নাম: রুফিক আমিন<br>বাড়ির নং : n0093<br>বয়স : 27 লিঙ্গ : পুরুষ     | WSC1549997<br>ফটো উপলব্ধ       | 456<br>নাম : আইরিনা বিবি<br>স্বামীর নাম: জয়দুল হক<br>বাড়ির নং : n0077<br>বয়স : 50 লিঙ্গ : মহিলা      | WSC2412757<br>ফটো উপলব্ধ       |
| 457<br>নাম : গোলহার<br>স্বামীর নাম: মোমিন<br>বাড়ির নং : n0076<br>বয়স : 71 লিঙ্গ : মহিলা                     | WSC2412013<br>ফটো উপলব্ধ | 458<br>নাম : লতিব সেখ<br>পিতার নাম: সালিমোহাম্মদ<br>বাড়ির নং : n0097<br>বয়স : 31 লিঙ্গ : পুরুষ       | WSC1549807<br>ফটো উপলব্ধ       | 459<br>নাম : ইনসান সেখ<br>পিতার নাম: মহিরুদ্দিন সেখ<br>বাড়ির নং : N0103<br>বয়স : 33 লিঙ্গ : পুরুষ     | WSC1270347<br>ফটো উপলব্ধ       |
| 460<br>নাম : পিংকি বিবি<br>স্বামীর নাম: জামিরুল<br>বাড়ির নং : n0093<br>বয়স : 34 লিঙ্গ : মহিলা               | WSC1337112<br>ফটো উপলব্ধ | 461<br>নাম : তারিকুল ইসলাম<br>পিতার নাম: আবুল কালাম<br>বাড়ির নং : n0096<br>বয়স : 33 লিঙ্গ : পুরুষ    | WSC1337583<br>ফটো উপলব্ধ       | 462<br>নাম : আফরোজা খাতুন<br>স্বামীর নাম: জাকির হোসেন<br>বাড়ির নং : এন0100<br>বয়স : 27 লিঙ্গ : মহিলা  | WSC1893866<br>ফটো উপলব্ধ       |
| 463<br>নাম : সেইদুল ইসলাম<br>পিতার নাম: জাকিমুদ্দিন<br>বাড়ির নং : এন0100<br>বয়স : 27 লিঙ্গ : পুরুষ          | WSC1893635<br>ফটো উপলব্ধ | 464<br>নাম : তর্জমা বিবি<br>স্বামীর নাম: নবিরুল ইসলাম<br>বাড়ির নং : n0096<br>বয়স : 40 লিঙ্গ : মহিলা  | WSC1337732<br>ফটো উপলব্ধ       | 465<br>নাম : মামনি বিবি<br>স্বামীর নাম: পৌরসাব সেখ<br>বাড়ির নং : n0039<br>বয়স : 30 লিঙ্গ : মহিলা      | WSC1337781<br>ফটো উপলব্ধ       |
| 466<br>নাম : জেসমিন খাতুন বিবি<br>স্বামীর নাম: হাদিস আলি<br>বাড়ির নং : এন0077<br>বয়স : 23 লিঙ্গ : মহিলা     | WSC2543056<br>ফটো উপলব্ধ | 467<br>নাম : সেগুম বেওয়া<br>স্বামীর নাম: খান মোহাম্মদ<br>বাড়ির নং : n0096<br>বয়স : 60 লিঙ্গ : মহিলা | WSC2638203<br>ফটো উপলব্ধ       | 468<br>নাম : আইনাল হক<br>পিতার নাম: পঞ্জিরুদ্দিন সেখ<br>বাড়ির নং : n0072<br>বয়স : 33 লিঙ্গ : পুরুষ    | WSC1214667<br>ফটো উপলব্ধ       |
| 469<br>নাম : মোঃ গোলাম মুরসালিম<br>পিতার নাম: মোঃ আব্দুল বারি<br>বাড়ির নং : n0241<br>বয়স : 35 লিঙ্গ : পুরুষ | WSC1459700<br>ফটো উপলব্ধ | 470<br>নাম : গোলাম মাসুম<br>পিতার নাম: মোঃ আতাবুদ্দিন<br>বাড়ির নং : এন0157<br>বয়স : 23 লিঙ্গ : পুরুষ | WSC2543106<br>ফটো উপলব্ধ       | 471<br>নাম : তপন রবিদাস<br>পিতার নাম: জিতেন রবিদাস<br>বাড়ির নং : n0105<br>বয়স : 29 লিঙ্গ : পুরুষ      | WSC1549955<br>ফটো উপলব্ধ       |
| 472<br>নাম : শংকর রবিদাস<br>পিতার নাম: জিতেন রবিদাস<br>বাড়ির নং : n0105<br>বয়স : 30 লিঙ্গ : পুরুষ           | WSC1549716<br>ফটো উপলব্ধ | 473<br>নাম : গীতা রবিদাস<br>স্বামীর নাম: জিতেন রবিদাস<br>বাড়ির নং : n0105<br>বয়স : 56 লিঙ্গ : মহিলা  | WB/09/055/555063<br>ফটো উপলব্ধ | 474<br>নাম : জিতেন রবিদাস<br>পিতার নাম: অভিমন্যু রবিদাস<br>বাড়ির নং : n0105<br>বয়স : 61 লিঙ্গ : পুরুষ | WB/09/055/555062<br>ফটো উপলব্ধ |
| 475<br>নাম : আফেনুর বিবি<br>স্বামীর নাম: আতাউর রহমান<br>বাড়ির নং : n0048<br>বয়স : 58 লিঙ্গ : মহিলা          | HVH1335660<br>ফটো উপলব্ধ | 476<br>নাম : আতাউর রহমান<br>পিতার নাম: আবু সেখ<br>বাড়ির নং : n0048<br>বয়স : 61 লিঙ্গ : পুরুষ         | WB/09/056/012384<br>ফটো উপলব্ধ | 477<br>নাম : নাজিবুর রহমান<br>পিতার নাম: শুকুরুদ্দিন<br>বাড়ির নং : n0085<br>বয়স : 66 লিঙ্গ : পুরুষ    | WB/09/055/555034<br>ফটো উপলব্ধ |
| 478<br>নাম : মহরম সেখ<br>পিতার নাম: সামসুন্নার<br>বাড়ির নং : n0127<br>বয়স : 33 লিঙ্গ : পুরুষ                | WSC1549765<br>ফটো উপলব্ধ | 479<br>নাম : রমজান সেখ<br>মায়ের নাম: সামসুন্নার<br>বাড়ির নং : n0127<br>বয়স : 34 লিঙ্গ : পুরুষ       | WSC1337609<br>ফটো উপলব্ধ       | 480<br>নাম : তাজরুল সেখ<br>পিতার নাম: নাজিবুর রহমান<br>বাড়ির নং : n0085<br>বয়স : 33 লিঙ্গ : পুরুষ     | WSC1549708<br>ফটো উপলব্ধ       |

|   |                  |  |            |  |                  |
|---|------------------|--|------------|--|------------------|
| 481<br>নাম : মানুওয়ারা বিবি<br>স্বামীর নাম : মনিরুদ্দিন<br>বাড়ির নং : n0085<br>বয়স : 53 লিঙ্গ : মহিলা      | WB/09/055/555153 | 482<br>নাম : মনিরুদ্দিন<br>পিতার নাম : অজেদ<br>বাড়ির নং : n0085<br>বয়স : 61 লিঙ্গ : পুরুষ                        | HVH2434306 | 483<br>নাম : সুফেরা বিবি<br>স্বামীর নাম : নাজিবুর রহমান<br>বাড়ির নং : n0085<br>বয়স : 49 লিঙ্গ : মহিলা  | HVH1334499       |
| 484<br>নাম : সহিদুল ইসলাম<br>পিতার নাম : আতাউর রহমান<br>বাড়ির নং : n0048<br>বয়স : 31 লিঙ্গ : পুরুষ          | WSC1337575       | 485<br>নাম : মেহেবুবা বিবি<br>স্বামীর নাম : নাজিবুর রহমান<br>বাড়ির নং : n0127<br>বয়স : 56 লিঙ্গ : মহিলা          | WSC2414035 | 486<br>নাম : নাজিবুর রহমান<br>পিতার নাম : মুহাম্মদ হোসেন<br>বাড়ির নং : n0127<br>বয়স : 56 লিঙ্গ : পুরুষ | HVH0060848       |
| 487<br>নাম : মোঃ ইসমাইল সেখ<br>পিতার নাম : মোঃ নাজিবুর রহমান<br>বাড়ির নং : এন000<br>বয়স : 23 লিঙ্গ : পুরুষ  | WSC2607794       | 488<br>নাম : ইউসোফ আলি<br>মায়ের নাম : মানুয়ারা বিবি<br>বাড়ির নং : এন0085<br>বয়স : 24 লিঙ্গ : পুরুষ             | WSC2608396 | 489<br>নাম : সুবেদা খাতুন<br>স্বামীর নাম : আজিজুল সেখ<br>বাড়ির নং : n0085<br>বয়স : 32 লিঙ্গ : মহিলা    | WSC1549591       |
| 490<br>নাম : মাইনুল ইসলাম<br>পিতার নাম : মজিবুর সেখ<br>বাড়ির নং : n0091<br>বয়স : 34 লিঙ্গ : পুরুষ           | WSC1549724       | 491<br>নাম : মজিবুর রহমান<br>পিতার নাম : রহেদ সেখ<br>বাড়ির নং : n0091<br>বয়স : 56 লিঙ্গ : পুরুষ                  | WSC2412971 | 492<br>নাম : মরিয়ম বিবি<br>স্বামীর নাম : মজিবুর রহমান<br>বাড়ির নং : n0091<br>বয়স : 53 লিঙ্গ : মহিলা   | WSC2412922       |
| 493<br>নাম : মোঃ পিয়ারুল হক<br>পিতার নাম : মোঃ মজিবুর রহমান<br>বাড়ির নং : এন0091<br>বয়স : 26 লিঙ্গ : পুরুষ | WSC1893023       | 494<br>নাম : রেখা বিবি<br>স্বামীর নাম : মাইনুল ইসলাম<br>বাড়ির নং : n0091<br>বয়স : 33 লিঙ্গ : মহিলা               | WSC1337682 | 495<br>নাম : গোলাম রাসুল<br>পিতার নাম : ইজরত সেখ<br>বাড়ির নং : N001<br>বয়স : 28 লিঙ্গ : পুরুষ          | WSC2294494       |
| 496<br>নাম : সুমিতা খাতুন<br>স্বামীর নাম : গোলাম রাসুল<br>বাড়ির নং : এন000<br>বয়স : 21 লিঙ্গ : মহিলা        | WSC2670461       | 497<br>নাম : আলি হোসেন<br>পিতার নাম : আইনুদ্দিন সেখ<br>বাড়ির নং : n0030<br>বয়স : 43 লিঙ্গ : পুরুষ                | HVH2221448 | 498<br>নাম : তাহাজুল সেখ<br>পিতার নাম : অজেদ আলি<br>বাড়ির নং : n0109<br>বয়স : 67 লিঙ্গ : পুরুষ         | WB/09/055/255062 |
| 499<br>নাম : লালমুন খাতুন<br>স্বামীর নাম : বুলবুল সেখ<br>বাড়ির নং : n0027<br>বয়স : 30 লিঙ্গ : মহিলা         | WSC1549674       | 500<br>নাম : আওলিয়া বিবি<br>স্বামীর নাম : রিপন সেখ<br>বাড়ির নং : n0026<br>বয়স : 30 লিঙ্গ : মহিলা                | WSC1644806 | 501<br>নাম : হাবিবা বিবি<br>স্বামীর নাম : মেহেবুব আলম<br>বাড়ির নং : n0025<br>বয়স : 29 লিঙ্গ : মহিলা    | WSC1644822       |
| 502<br>নাম : নার্গিসা বিবি<br>স্বামীর নাম : লালটু সেখ<br>বাড়ির নং : n0061<br>বয়স : 30 লিঙ্গ : মহিলা         | WSC1644830       | 503<br>নাম : মর্জিনা বিবি<br>স্বামীর নাম : বাবুল আলি<br>বাড়ির নং : কচাঁদংপা খোয়ারপারা<br>বয়স : 30 লিঙ্গ : মহিলা | WSC1644863 | 504<br>নাম : সাদরুল সেখ<br>পিতার নাম : আমিন সেখ<br>বাড়ির নং : n0142<br>বয়স : 56 লিঙ্গ : পুরুষ          | HVH1545458       |
| 505<br>নাম : মোঃ রফিক সেখ<br>পিতার নাম : মোঃ সাজ্জাদ আলি<br>বাড়ির নং : n0061<br>বয়স : 31 লিঙ্গ : পুরুষ      | WSC1337963       | 506<br>নাম : রুমেশা বিবি<br>স্বামীর নাম : মাইনুল সেখ<br>বাড়ির নং : n0061<br>বয়স : 42 লিঙ্গ : মহিলা               | HVH2570240 | 507<br>নাম : মাইনুল সেখ<br>পিতার নাম : রিয়াজুদ্দিন সেখ<br>বাড়ির নং : n0061<br>বয়স : 54 লিঙ্গ : পুরুষ  | WB/09/055/555179 |
| 508<br>নাম : হাজিকুল সেখ<br>পিতার নাম : জামাল সেখ<br>বাড়ির নং : n0055<br>বয়স : 31 লিঙ্গ : পুরুষ             | WSC1549690       | 509<br>নাম : মোঃ সাদিকুল ইসলাম<br>পিতার নাম : জামাল সেখ<br>বাড়ির নং : n0055<br>বয়স : 32 লিঙ্গ : পুরুষ            | WSC1337138 | 510<br>নাম : জামাল সেখ<br>পিতার নাম : নজর সেখ<br>বাড়ির নং : n0055<br>বয়স : 61 লিঙ্গ : পুরুষ            | WB/09/055/555014 |

|   |                          |  |                                |   |                                |
|---|--------------------------|--|--------------------------------|---|--------------------------------|
| 511<br>নাম : সুলেখা বিবি<br>স্বামীর নাম : সারিকুল ইসলাম<br>বাড়ির নং : n0054<br>বয়স : 37 লিঙ্গ : মহিলা       | HVH2796597<br>ফটো উপলব্ধ | 512<br>নাম : সাবিরুল সেখ<br>পিতার নাম : হাবিবুর সেখ<br>বাড়ির নং : n0053<br>বয়স : 32 লিঙ্গ : পুরুষ              | WSC1337195<br>ফটো উপলব্ধ       | 513<br>নাম : সুভান সেখ<br>পিতার নাম : ইয়াকুব সেখ<br>বাড়ির নং : n0052<br>বয়স : 61 লিঙ্গ : পুরুষ           | WB/09/055/555121<br>ফটো উপলব্ধ |
| 514<br>নাম : মেহেরুন্নেসা বিবি<br>স্বামীর নাম : জাহাঙ্গীর সেখ<br>বাড়ির নং : n0008<br>বয়স : 58 লিঙ্গ : মহিলা | HVH2570281<br>ফটো উপলব্ধ | 515<br>নাম : আরজিনা বিবি<br>স্বামীর নাম : সৈয়দ সেখ<br>বাড়ির নং : n0027<br>বয়স : 33 লিঙ্গ : মহিলা              | WSC1459569<br>ফটো উপলব্ধ       | 516<br>নাম : লালচাঁদ সেখ<br>পিতার নাম : কুদ্দুস সেখ<br>বাড়ির নং : n0027<br>বয়স : 44 লিঙ্গ : পুরুষ         | WSC1045723<br>ফটো উপলব্ধ       |
| 517<br>নাম : আনিকুল ইসলাম<br>পিতার নাম : সুলতান সেখ<br>বাড়ির নং : n0016<br>বয়স : 41 লিঙ্গ : পুরুষ           | WSC1045681<br>ফটো উপলব্ধ | 518<br>নাম : মোসাঃ রিজিয়া সুলতানা<br>স্বামীর নাম : আনিকুল ইসলাম<br>বাড়ির নং : n0016<br>বয়স : 38 লিঙ্গ : মহিলা | WSC1045673<br>ফটো উপলব্ধ       | 519<br>নাম : আসাদুল সেখ<br>পিতার নাম : দুলালআলাউদ্দিন সেখ<br>বাড়ির নং : n0025<br>বয়স : 53 লিঙ্গ : পুরুষ   | WB/09/055/555119<br>ফটো উপলব্ধ |
| 520<br>নাম : মেহেবুব আলম<br>পিতার নাম : আশরাফ হক<br>বাড়ির নং : n0025<br>বয়স : 31 লিঙ্গ : পুরুষ              | WSC1337518<br>ফটো উপলব্ধ | 521<br>নাম : মোঃ রিপন সেখ<br>পিতার নাম : বাহাজান সেখ<br>বাড়ির নং : n0026<br>বয়স : 34 লিঙ্গ : পুরুষ             | WSC1337542<br>ফটো উপলব্ধ       | 522<br>নাম : আজমা বিবি<br>স্বামীর নাম : সাইদুল সেখ<br>বাড়ির নং : n0027<br>বয়স : 52 লিঙ্গ : মহিলা          | HVH2221497<br>ফটো উপলব্ধ       |
| 523<br>নাম : রাকিবুর সেখ<br>পিতার নাম : আউল সেখ<br>বাড়ির নং : n0133<br>বয়স : 34 লিঙ্গ : পুরুষ               | WSC1045913<br>ফটো উপলব্ধ | 524<br>নাম : বকুল সেখ<br>পিতার নাম : আয়োব সেখ<br>বাড়ির নং : n0114<br>বয়স : 51 লিঙ্গ : পুরুষ                   | WSC1916139<br>ফটো উপলব্ধ       | 525<br>নাম : উমেশা বিবি<br>স্বামীর নাম : জাকিয়া সেখ<br>বাড়ির নং : n0088<br>বয়স : 70 লিঙ্গ : মহিলা        | WSC2824167<br>ফটো উপলব্ধ       |
| 526<br>নাম : আজিবুর রহমান<br>পিতার নাম : জাকিয়া সেখ<br>বাড়ির নং : n0088<br>বয়স : 30 লিঙ্গ : পুরুষ          | WSC1549971<br>ফটো উপলব্ধ | 527<br>নাম : মোঃ আকবর আলি<br>পিতার নাম : জাকিয়া সেখ<br>বাড়ির নং : n0088<br>বয়স : 30 লিঙ্গ : পুরুষ             | WSC1459502<br>ফটো উপলব্ধ       | 528<br>নাম : রেনুকা বিবি<br>স্বামীর নাম : হাসিমুদ্দিন<br>বাড়ির নং : n0046<br>বয়স : 51 লিঙ্গ : মহিলা       | WB/09/055/555091<br>ফটো উপলব্ধ |
| 529<br>নাম : তাজমিরা খাতুন<br>পিতার নাম : জাকিয়া সেখ<br>বাড়ির নং : n0046<br>বয়স : 33 লিঙ্গ : মহিলা         | WSC1337252<br>ফটো উপলব্ধ | 530<br>নাম : মাইনুদ্দিন সেখ<br>পিতার নাম : জাকিয়া সেখ<br>বাড়ির নং : n0046<br>বয়স : 30 লিঙ্গ : পুরুষ           | WSC1549856<br>ফটো উপলব্ধ       | 531<br>নাম : আব্দুল জাকার সেখ<br>পিতার নাম : শামসুদ্দিন সেখ<br>বাড়ির নং : n0047<br>বয়স : 81 লিঙ্গ : পুরুষ | WB/09/055/555066<br>ফটো উপলব্ধ |
| 532<br>নাম : সফিকুল সেখ<br>পিতার নাম : জাকিয়া সেখ<br>বাড়ির নং : n0088<br>বয়স : 30 লিঙ্গ : পুরুষ            | WSC1045830<br>ফটো উপলব্ধ | 533<br>নাম : জাকিয়া সেখ<br>পিতার নাম : রহিম সেখ<br>বাড়ির নং : n0088<br>বয়স : 75 লিঙ্গ : পুরুষ                 | WSC2800787<br>ফটো উপলব্ধ       | 534<br>নাম : রহিদা বিবি<br>স্বামীর নাম : রফিকুল ইসলাম<br>বাড়ির নং : n0047<br>বয়স : 51 লিঙ্গ : মহিলা       | WB/09/055/555071<br>ফটো উপলব্ধ |
| 535<br>নাম : মাসাদুল সেখ<br>পিতার নাম : আবদুল জাকার সেখ<br>বাড়ির নং : n0047<br>বয়স : 50 লিঙ্গ : পুরুষ       | HVH1335512<br>ফটো উপলব্ধ | 536<br>নাম : পলিনা বিবি<br>স্বামীর নাম : মাসাদুল সেখ<br>বাড়ির নং : n0047<br>বয়স : 49 লিঙ্গ : মহিলা             | WB/09/055/555025<br>ফটো উপলব্ধ | 537<br>নাম : মানসুরা বিবি<br>স্বামীর নাম : মাদাদুল<br>বাড়ির নং : n0047<br>বয়স : 45 লিঙ্গ : মহিলা          | HVH2258440<br>ফটো উপলব্ধ       |
| 538<br>নাম : দুখু সেখ<br>পিতার নাম : সুভান সেখ<br>বাড়ির নং : n0052<br>বয়স : 30 লিঙ্গ : পুরুষ                | WSC1459312<br>ফটো উপলব্ধ | 539<br>নাম : মোসাঃ নারুপিস বিবি<br>স্বামীর নাম : সারিকুল সেখ<br>বাড়ির নং : n0053<br>বয়স : 31 লিঙ্গ : মহিলা     | WSC1459551<br>ফটো উপলব্ধ       | 540<br>নাম : আরিফা খাতুন<br>স্বামীর নাম : মিনারুল ইসলাম<br>বাড়ির নং : n0053<br>বয়স : 30 লিঙ্গ : মহিলা     | WSC1549864<br>ফটো উপলব্ধ       |

|   |                                |   |                                |  |                                |
|---|--------------------------------|---|--------------------------------|--|--------------------------------|
| 541<br>নাম : চানুফা বিবি<br>স্বামীর নাম : নমাজি সেখ<br>বাড়ির নং : n0054<br>বয়স : 76 লিঙ্গ : মহিলা     | WSC2748085<br>ফটো উপলব্ধ       | 542<br>নাম : চাঁদসুরা বিবি<br>স্বামীর নাম : রাফিকুল ইসলাম<br>বাড়ির নং : n0074<br>বয়স : 42 লিঙ্গ : মহিলা | HVH2570166<br>ফটো উপলব্ধ       | 543<br>নাম : আরোজা বিবি<br>স্বামীর নাম : জামাল সেখ<br>বাড়ির নং : n0074<br>বয়স : 44 লিঙ্গ : মহিলা             | HVH2434413<br>ফটো উপলব্ধ       |
| 544<br>নাম : জামাল সেখ<br>পিতার নাম : গিয়াসুদ্দিন সেখ<br>বাড়ির নং : n0074<br>বয়স : 56 লিঙ্গ : পুরুষ  | WB/09/055/555211<br>ফটো উপলব্ধ | 545<br>নাম : মুনসুর সেখ<br>পিতার নাম : রেজাক সেখ<br>বাড়ির নং : n0074<br>বয়স : 31 লিঙ্গ : পুরুষ          | WSC1459445<br>ফটো উপলব্ধ       | 546<br>নাম : বিউটি বিবি<br>স্বামীর নাম : হাজিমা সেখ<br>বাড়ির নং : n0074<br>বয়স : 32 লিঙ্গ : মহিলা            | WSC1045806<br>ফটো উপলব্ধ       |
| 547<br>নাম : হানিফ সেখ<br>পিতার নাম : মোজাম্মেল সেখ<br>বাড়ির নং : n0017<br>বয়স : 32 লিঙ্গ : পুরুষ     | WSC1459353<br>ফটো উপলব্ধ       | 548<br>নাম : আফরোজা বিবি<br>স্বামীর নাম : বালাজান সেখ<br>বাড়ির নং : n0026<br>বয়স : 61 লিঙ্গ : মহিলা     | WB/09/055/555115<br>ফটো উপলব্ধ | 549<br>নাম : বালাজান সেখ<br>পিতার নাম : আবেদ আলি সেখ<br>বাড়ির নং : n0026<br>বয়স : 66 লিঙ্গ : পুরুষ           | WB/09/055/555114<br>ফটো উপলব্ধ |
| 550<br>নাম : আমেনা বিবি<br>স্বামীর নাম : সুলতান সেখ<br>বাড়ির নং : n0016<br>বয়স : 51 লিঙ্গ : মহিলা     | WB/09/055/555073<br>ফটো উপলব্ধ | 551<br>নাম : সেফ্টু সেখ<br>পিতার নাম : কুড়ান সেখ<br>বাড়ির নং : n0027<br>বয়স : 51 লিঙ্গ : পুরুষ         | HVH1334036<br>ফটো উপলব্ধ       | 552<br>নাম : পারভিনা খাতুন<br>পিতার নাম : সুইদুল সেখ<br>বাড়ির নং : n0027<br>বয়স : 30 লিঙ্গ : মহিলা           | WSC1549872<br>ফটো উপলব্ধ       |
| 553<br>নাম : সুলতান সেখ<br>পিতার নাম : শব্দর আলি সেখ<br>বাড়ির নং : n0016<br>বয়স : 57 লিঙ্গ : পুরুষ    | WB/09/055/555072<br>ফটো উপলব্ধ | 554<br>নাম : নেগার বিবি<br>স্বামীর নাম : হোসেন সেখ<br>বাড়ির নং : n0015<br>বয়স : 56 লিঙ্গ : মহিলা        | HVH1335025<br>ফটো উপলব্ধ       | 555<br>নাম : নিজারুল সেখ<br>পিতার নাম : ইমরান মুদ্দিন সেখ<br>বাড়ির নং : n0071<br>বয়স : 42 লিঙ্গ : পুরুষ      | HVH2570273<br>ফটো উপলব্ধ       |
| 556<br>নাম : উকিল সেখ<br>পিতার নাম : ইয়ার মোহাম্মদ সেখ<br>বাড়ির নং : n0081<br>বয়স : 36 লিঙ্গ : পুরুষ | WSC1337393<br>ফটো উপলব্ধ       | 557<br>নাম : ইয়ার মোহাম্মদ সেখ<br>পিতার নাম : আঘাটা সেখ<br>বাড়ির নং : n0081<br>বয়স : 81 লিঙ্গ : পুরুষ  | WB/09/055/555249<br>ফটো উপলব্ধ | 558<br>নাম : জেরবান বিবি<br>স্বামীর নাম : মোজাম্মেল সেখ<br>বাড়ির নং : n0017<br>বয়স : 55 লিঙ্গ : মহিলা        | WSC1962380<br>ফটো উপলব্ধ       |
| 559<br>নাম : মোজাম্মেল সেখ<br>পিতার নাম : ওস্তর আলি<br>বাড়ির নং : n0017<br>বয়স : 63 লিঙ্গ : পুরুষ     | WSC1946201<br>ফটো উপলব্ধ       | 560<br>নাম : রুপালি বিবি<br>স্বামীর নাম : নিজারুল সেখ<br>বাড়ির নং : n0071<br>বয়স : 35 লিঙ্গ : মহিলা     | WSC1337104<br>ফটো উপলব্ধ       | 561<br>নাম : সার্জেন আলি<br>পিতার নাম : বুদবুল সেখ<br>বাড়ির নং : N0260<br>বয়স : 24 লিঙ্গ : পুরুষ             | WSC2292761<br>ফটো উপলব্ধ       |
| 562<br>নাম : চাঁদ বানু বিবি<br>স্বামীর নাম : হাজিমা সেখ<br>বাড়ির নং : N0046<br>বয়স : 56 লিঙ্গ : মহিলা | WSC2292514<br>ফটো উপলব্ধ       | 563<br>নাম : জহরুল সেখ<br>পিতার নাম : এজমাইল সেখ<br>বাড়ির নং : N0213<br>বয়স : 24 লিঙ্গ : পুরুষ          | WSC2292142<br>ফটো উপলব্ধ       | 564<br>নাম : জেসমিন খাতুন<br>স্বামীর নাম : হাজিমা সেখ<br>বাড়ির নং : N0061<br>বয়স : 28 লিঙ্গ : মহিলা          | WSC2293132<br>ফটো উপলব্ধ       |
| 565<br>নাম : আহাদাম সেখ<br>পিতার নাম : হাজিমা সেখ<br>বাড়ির নং : N0046<br>বয়স : 24 লিঙ্গ : পুরুষ       | WSC2292662<br>ফটো উপলব্ধ       | 566<br>নাম : হানেফা বিবি<br>স্বামীর নাম : বদরুদ্দোজা সেখ<br>বাড়ির নং : n0024<br>বয়স : 45 লিঙ্গ : মহিলা  | HVH2434421<br>ফটো উপলব্ধ       | 567<br>নাম : বদরুদ্দোজা সেখ<br>পিতার নাম : দুলাল আলাউদ্দিন সেখ<br>বাড়ির নং : n0024<br>বয়স : 56 লিঙ্গ : পুরুষ | WSC2801181<br>ফটো উপলব্ধ       |
| 568<br>নাম : জয়নাল<br>পিতার নাম : দুলাল আলাউদ্দিন সেখ<br>বাড়ির নং : n0023<br>বয়স : 38 লিঙ্গ : পুরুষ  | WSC1214683<br>ফটো উপলব্ধ       | 569<br>নাম : কাদুরা খাতুন<br>স্বামীর নাম : লালচাঁদ সেখ<br>বাড়ির নং : n0027<br>বয়স : 35 লিঙ্গ : মহিলা    | WSC1895812<br>ফটো উপলব্ধ       | 570<br>নাম : দুলাল আলাউদ্দিন<br>পিতার নাম : আবেদ আলি সেখ<br>বাড়ির নং : n0023<br>বয়স : 86 লিঙ্গ : পুরুষ       | WSC2819092<br>ফটো উপলব্ধ       |

|   |                                |   |                                |  |                                |
|---|--------------------------------|---|--------------------------------|--|--------------------------------|
| 571<br>নাম : জোসনারা বিবি<br>স্বামীর নাম : জাহাঙ্গীর<br>বাড়ির নং : এন0074<br>বয়স : 33 লিঙ্গ : মহিলা         | NNP1292747<br>ফটো উপলব্ধ       | 572<br>নাম : বেলুয়ারা বিবি<br>স্বামীর নাম : রবিউল আওয়াল<br>বাড়ির নং : n0009<br>বয়স : 43 লিঙ্গ : মহিলা       | HVH2222032<br>ফটো উপলব্ধ       | 573<br>নাম : সেইবুর সেখ<br>পিতার নাম : ফকরুদ্দিন সেখ<br>বাড়ির নং : N0038<br>বয়স : 24 লিঙ্গ : পুরুষ   | WSC2294718<br>ফটো উপলব্ধ       |
| 574<br>নাম : তাহিরুলমোশা খাতুন<br>স্বামীর নাম : ইনজামামুল সেখ<br>বাড়ির নং : N0188<br>বয়স : 27 লিঙ্গ : মহিলা | WSC2293066<br>ফটো উপলব্ধ       | 575<br>নাম : মোঃ সোহেল রানা<br>পিতার নাম : জামাল সেখ<br>বাড়ির নং : N0074<br>বয়স : 25 লিঙ্গ : পুরুষ            | WSC2294049<br>ফটো উপলব্ধ       | 576<br>নাম : কালাম সেখ<br>পিতার নাম : জহিরুদ্দিন সেখ<br>বাড়ির নং : n0045<br>বয়স : 63 লিঙ্গ : পুরুষ   | WB/09/055/555074<br>ফটো উপলব্ধ |
| 577<br>নাম : তুহিনা খাতুন<br>স্বামীর নাম : হায়দার আলি<br>বাড়ির নং : n0043<br>বয়স : 31 লিঙ্গ : মহিলা        | WSC1337997<br>ফটো উপলব্ধ       | 578<br>নাম : হায়দার আলি<br>পিতার নাম : জামাল সেখ<br>বাড়ির নং : n0043<br>বয়স : 31 লিঙ্গ : পুরুষ               | WSC1459452<br>ফটো উপলব্ধ       | 579<br>নাম : সুরমিলা খাতুন<br>স্বামীর নাম : হালিম সেখ<br>বাড়ির নং : এন0017<br>বয়স : 25 লিঙ্গ : মহিলা | WSC1895630<br>ফটো উপলব্ধ       |
| 580<br>নাম : জরিলা বিবি<br>স্বামীর নাম : হাফিজুর রহমান<br>বাড়ির নং : এন0260<br>বয়স : 33 লিঙ্গ : মহিলা       | WSC1892892<br>ফটো উপলব্ধ       | 581<br>নাম : বাবর আলি<br>পিতার নাম : জামাল সেখ<br>বাড়ির নং : n0043<br>বয়স : 38 লিঙ্গ : পুরুষ                  | WSC0779686<br>ফটো উপলব্ধ       | 582<br>নাম : তাজমিরা বিবি<br>স্বামীর নাম : নাসিরউদ্দীন<br>বাড়ির নং : n0042<br>বয়স : 50 লিঙ্গ : মহিলা | HVH1334127<br>ফটো উপলব্ধ       |
| 583<br>নাম : নাসিরুদ্দিন সেখ<br>পিতার নাম : নুর মহম্মাদ<br>বাড়ির নং : n0042<br>বয়স : 56 লিঙ্গ : পুরুষ       | WSC2868834<br>ফটো উপলব্ধ       | 584<br>নাম : রেকসোনা খাতুন<br>পিতার নাম : মোঃ আতাউল সেখ<br>বাড়ির নং : n0040<br>বয়স : 31 লিঙ্গ : মহিলা         | WSC1337179<br>ফটো উপলব্ধ       | 585<br>নাম : আতাউল সেখ<br>পিতার নাম : নুরমোহাম্মাদ সেখ<br>বাড়ির নং : n0040<br>বয়স : 66 লিঙ্গ : পুরুষ | WB/09/055/555083<br>ফটো উপলব্ধ |
| 586<br>নাম : আফরোজা বিবি<br>স্বামীর নাম : নাজিবুর<br>বাড়ির নং : n0058<br>বয়স : 31 লিঙ্গ : মহিলা             | WSC1459544<br>ফটো উপলব্ধ       | 587<br>নাম : তাজিবুর রহমান<br>পিতার নাম : জয়নাল সেখ আবেদিন<br>বাড়ির নং : n0058<br>বয়স : 53 লিঙ্গ : পুরুষ     | WSC2052694<br>ফটো উপলব্ধ       | 588<br>নাম : জয়নাল সেখ<br>পিতার নাম : সন্দর আলি<br>বাড়ির নং : n0058<br>বয়স : 72 লিঙ্গ : পুরুষ       | WSC2053213<br>ফটো উপলব্ধ       |
| 589<br>নাম : আব্দুল মান্নান সেখ<br>পিতার নাম : আজিদ সেখ<br>বাড়ির নং : n0064<br>বয়স : 68 লিঙ্গ : পুরুষ       | HVH1334366<br>ফটো উপলব্ধ       | 590<br>নাম : সুদানা খাতুন<br>পিতার নাম : মান্নান সেখ<br>বাড়ির নং : n0064<br>বয়স : 38 লিঙ্গ : মহিলা            | WSC1214774<br>ফটো উপলব্ধ       | 591<br>নাম : মহেনুর বিবি<br>পিতার নাম : আজিদ<br>বাড়ির নং : n0064<br>বয়স : 55 লিঙ্গ : মহিলা           | WSC2565034<br>ফটো উপলব্ধ       |
| 592<br>নাম : মারসু সেখ<br>পিতার নাম : দুলাল আলউদ্দিন<br>বাড়ির নং : n0023<br>বয়স : 45 লিঙ্গ : পুরুষ          | HVH2434959<br>ফটো উপলব্ধ       | 593<br>নাম : রাহেলা বিবি<br>স্বামীর নাম : বাটু সেখ<br>বাড়ির নং : n0038<br>বয়স : 71 লিঙ্গ : মহিলা              | WB/09/055/555098<br>ফটো উপলব্ধ | 594<br>নাম : মাঞ্জুরা বিবি<br>স্বামীর নাম : বকুল সেখ<br>বাড়ির নং : n0114<br>বয়স : 40 লিঙ্গ : মহিলা   | HVH2434397<br>ফটো উপলব্ধ       |
| 595<br>নাম : মেরিনা বিবি<br>স্বামীর নাম : ডালিম সেখ<br>বাড়ির নং : n0074<br>বয়স : 38 লিঙ্গ : মহিলা           | HVH2729986<br>ফটো উপলব্ধ       | 596<br>নাম : মোঃ তহিদুল আলি বাদশা<br>পিতার নাম : মোঃ ইসমাইল সেখ<br>বাড়ির নং : n0074<br>বয়স : 31 লিঙ্গ : পুরুষ | WSC1337526<br>ফটো উপলব্ধ       | 597<br>নাম : ডালিম সেখ<br>পিতার নাম : রেজাক সেখ<br>বাড়ির নং : n0074<br>বয়স : 38 লিঙ্গ : পুরুষ        | HVH2729960<br>ফটো উপলব্ধ       |
| 598<br>নাম : রেজাক সেখ<br>পিতার নাম : গিয়াসুদ্দিন সেখ<br>বাড়ির নং : n0074<br>বয়স : 66 লিঙ্গ : পুরুষ        | WB/09/055/555209<br>ফটো উপলব্ধ | 599<br>নাম : মোজলেমা বিবি<br>স্বামীর নাম : রেজাক সেখ<br>বাড়ির নং : n0074<br>বয়স : 66 লিঙ্গ : মহিলা            | WB/09/055/555210<br>ফটো উপলব্ধ | 600<br>নাম : হালিম সেখ<br>পিতার নাম : রেজাক সেখ<br>বাড়ির নং : n0074<br>বয়স : 38 লিঙ্গ : পুরুষ        | WSC1337229<br>ফটো উপলব্ধ       |

|   |                                |   |                                |  |                                |
|---|--------------------------------|---|--------------------------------|--|--------------------------------|
| 601<br>নাম : ইনজামামুল সেখ<br>পিতার নাম: আব্দুল কালিম সেখ<br>বাড়ির নং : N0188<br>বয়স : 27 লিঙ্গ : পুরুষ | WSC2292993<br>ফটো উপলব্ধ       | 602<br>নাম : মনিরুল ইসলাম<br>পিতার নাম: ফকিরুল আলম সেখ<br>বাড়ির নং : N0038<br>বয়স : 25 লিঙ্গ : পুরুষ      | WSC2294676<br>ফটো উপলব্ধ       | 603<br>নাম : হাসিমুদ্দিন সেখ<br>পিতার নাম: শব্দুর সেখ<br>বাড়ির নং : n0046<br>বয়স : 56 লিঙ্গ : পুরুষ  | WB/09/055/555090<br>ফটো উপলব্ধ |
| 604<br>নাম : সামিরুল হক<br>পিতার নাম: হুমায়ুন সেখ<br>বাড়ির নং : n0048<br>বয়স : 30 লিঙ্গ : পুরুষ        | WSC1337146<br>ফটো উপলব্ধ       | 605<br>নাম : নবিয়া বিবি<br>স্বামীর নাম: আব্দুল জাক্বার সেখ<br>বাড়ির নং : n0047<br>বয়স : 71 লিঙ্গ : মহিলা | WB/09/055/555067<br>ফটো উপলব্ধ | 606<br>নাম : রফিকুল ইসলাম<br>পিতার নাম: আঃ জাক্বার সেখ<br>বাড়ির নং : n0047<br>বয়স : 54 লিঙ্গ : পুরুষ | WB/09/055/555070<br>ফটো উপলব্ধ |
| 607<br>নাম : আসরাফুন বিবি<br>স্বামীর নাম: তাহাজুল সেখ<br>বাড়ির নং : n0109<br>বয়স : 63 লিঙ্গ : মহিলা     | WB/09/055/255063<br>ফটো উপলব্ধ | 608<br>নাম : আনসারুল সেখ<br>পিতার নাম: তাহাজুল সেখ<br>বাড়ির নং : n0109<br>বয়স : 35 লিঙ্গ : পুরুষ          | WSC1337211<br>ফটো উপলব্ধ       | 609<br>নাম : রবিউল সেখ<br>পিতার নাম: তাহাজুল সেখ<br>বাড়ির নং : n0109<br>বয়স : 33 লিঙ্গ : পুরুষ       | WSC1337203<br>ফটো উপলব্ধ       |
| 610<br>নাম : সাহানাজ বিবি<br>স্বামীর নাম: রবিউল সেখ<br>বাড়ির নং : n0109<br>বয়স : 32 লিঙ্গ : মহিলা       | WSC1337260<br>ফটো উপলব্ধ       | 611<br>নাম : বুলবুল সেখ<br>পিতার নাম: মোঃ আমজাদ হোসেন<br>বাড়ির নং : n0260<br>বয়স : 47 লিঙ্গ : পুরুষ       | HVH2222669<br>ফটো উপলব্ধ       | 612<br>নাম : চাঁদমহম্মাদ সেখ<br>পিতার নাম: মুকসুদ সেখ<br>বাড়ির নং : n0259<br>বয়স : 54 লিঙ্গ : পুরুষ  | WB/09/055/555046<br>ফটো উপলব্ধ |
| 613<br>নাম : সাহেনা খাতুন<br>পিতার নাম: বদরুদ্দোজা সেখ<br>বাড়ির নং : n0024<br>বয়স : 28 লিঙ্গ : মহিলা    | WSC1644582<br>ফটো উপলব্ধ       | 614<br>নাম : মাহাবুর সেখ<br>পিতার নাম: সিদ্দিক সেখ<br>বাড়ির নং : n0034<br>বয়স : 50 লিঙ্গ : পুরুষ          | WSC1929397<br>ফটো উপলব্ধ       | 615<br>নাম : মারজিনা বিবি<br>স্বামীর নাম: মাহাবুর সেখ<br>বাড়ির নং : n0034<br>বয়স : 43 লিঙ্গ : মহিলা  | HVH2221554<br>ফটো উপলব্ধ       |
| 616<br>নাম : আরমান সেখ<br>পিতার নাম: ওস্তুর সেখ<br>বাড়ির নং : n0037<br>বয়স : 56 লিঙ্গ : পুরুষ           | WB/09/055/555095<br>ফটো উপলব্ধ | 617<br>নাম : মানোয়ারা বিবি<br>স্বামীর নাম: আরমান সেখ<br>বাড়ির নং : n0037<br>বয়স : 51 লিঙ্গ : মহিলা       | WSC2748986<br>ফটো উপলব্ধ       | 618<br>নাম : টুম্পা খাতুন<br>পিতার নাম: মোঃ আরমান সেখ<br>বাড়ির নং : n0037<br>বয়স : 31 লিঙ্গ : মহিলা  | WSC1338003<br>ফটো উপলব্ধ       |
| 619<br>নাম : রফিকুল সেখ<br>পিতার নাম: গোলাম মোস্তফা সেখ<br>বাড়ির নং : n0038<br>বয়স : 53 লিঙ্গ : পুরুষ   | WB/09/055/555099<br>ফটো উপলব্ধ | 620<br>নাম : জয়দুল সেখ<br>পিতার নাম: জহিরুদ্দিন সেখ<br>বাড়ির নং : n0044<br>বয়স : 59 লিঙ্গ : পুরুষ        | WB/09/055/555076<br>ফটো উপলব্ধ | 621<br>নাম : সুরেমা বিবি<br>স্বামীর নাম: জয়দুল সেখ<br>বাড়ির নং : n0044<br>বয়স : 56 লিঙ্গ : মহিলা    | WB/09/055/555077<br>ফটো উপলব্ধ |
| 622<br>নাম : মিনারুল ইসলাম<br>পিতার নাম: জয়দুল সেখ<br>বাড়ির নং : n0044<br>বয়স : 37 লিঙ্গ : পুরুষ       | WSC1214733<br>ফটো উপলব্ধ       | 623<br>নাম : সখিনা খাতুন বিবি<br>স্বামীর নাম: জয়দুল সেখ<br>বাড়ির নং : n0044<br>বয়স : 36 লিঙ্গ : মহিলা    | WSC1045749<br>ফটো উপলব্ধ       | 624<br>নাম : নইমুদ্দিন সেখ<br>পিতার নাম: জয়দুল সেখ<br>বাড়ির নং : n0044<br>বয়স : 33 লিঙ্গ : পুরুষ    | WSC1338060<br>ফটো উপলব্ধ       |
| 625<br>নাম : আইনুদ্দিন সেখ<br>পিতার নাম: ইয়াকুব সেখ<br>বাড়ির নং : n0030<br>বয়স : 73 লিঙ্গ : পুরুষ      | WB/09/055/555101<br>ফটো উপলব্ধ | 626<br>নাম : সইফুল সেখ<br>পিতার নাম: আইনুদ্দিন সেখ<br>বাড়ির নং : n0030<br>বয়স : 53 লিঙ্গ : পুরুষ          | WB/09/055/555103<br>ফটো উপলব্ধ | 627<br>নাম : মিনারা বিবি<br>স্বামীর নাম: সইফুল সেখ<br>বাড়ির নং : n0030<br>বয়স : 36 লিঙ্গ : মহিলা     | WSC1045731<br>ফটো উপলব্ধ       |
| 628<br>নাম : মোঃ রকিবুর দেব<br>পিতার নাম: আইনুদ্দিন সেখ<br>বাড়ির নং : n0030<br>বয়স : 33 লিঙ্গ : পুরুষ   | WSC1337443<br>ফটো উপলব্ধ       | 629<br>নাম : সরিফ সেখ<br>পিতার নাম: মোঃ আইনুদ্দিন<br>বাড়ির নং : n0030<br>বয়স : 31 লিঙ্গ : পুরুষ           | WSC1337427<br>ফটো উপলব্ধ       | 630<br>নাম : ফতেম্মা সেখ<br>পিতার নাম: ইয়াকুব সেখ<br>বাড়ির নং : n0032<br>বয়স : 57 লিঙ্গ : পুরুষ     | WSC2798411<br>ফটো উপলব্ধ       |

|   |                          |  |                          |   |                          |
|---|--------------------------|--|--------------------------|---|--------------------------|
| 631<br>নাম : রেনুকা বিবি<br>স্বামীর নাম : ফতেহুস সেখ<br>বাড়ির নং : n0032<br>বয়স : 50 লিঙ্গ : মহিলা      | WSC2798395<br>ফটো উপলব্ধ | 632<br>নাম : আব্দুল মাজিন<br>পিতার নাম : ফতেহুস সেখ<br>বাড়ির নং : n0032<br>বয়স : 29 লিঙ্গ : পুরুষ        | WSC1564210<br>ফটো উপলব্ধ | 633<br>নাম : সামাউন হক<br>পিতার নাম : আব্দুল হক<br>বাড়ির নং : n0025<br>বয়স : 29 লিঙ্গ : পুরুষ           | WSC1644665<br>ফটো উপলব্ধ |
| 634<br>নাম : মাইবুর সেখ<br>পিতার নাম : ইয়াসিনুদ্দিন সেখ<br>বাড়ির নং : n0071<br>বয়স : 28 লিঙ্গ : পুরুষ  | WSC1644699<br>ফটো উপলব্ধ | 635<br>নাম : চাঁদ সদাগর<br>পিতার নাম : নাসিরুদ্দিন<br>বাড়ির নং : n0042<br>বয়স : 29 লিঙ্গ : পুরুষ         | WSC1644756<br>ফটো উপলব্ধ | 636<br>নাম : মলিনা বিবি<br>স্বামীর নাম : আব্দুল আলি<br>বাড়ির নং : n0088<br>বয়স : 29 লিঙ্গ : মহিলা       | WSC1644780<br>ফটো উপলব্ধ |
| 637<br>নাম : সালমান সেখ<br>পিতার নাম : ইয়ার মোহাম্মদ সেখ<br>বাড়ির নং : n0081<br>বয়স : 50 লিঙ্গ : পুরুষ | HVH1333806<br>ফটো উপলব্ধ | 638<br>নাম : তহেনুর বিবি<br>স্বামীর নাম : ইয়ার মহম্মদ সেখ<br>বাড়ির নং : n0081<br>বয়স : 76 লিঙ্গ : মহিলা | WSC2627974<br>ফটো উপলব্ধ | 639<br>নাম : রেজিনা বিবি<br>স্বামীর নাম : মান্নান সেখ<br>বাড়ির নং : n0081<br>বয়স : 42 লিঙ্গ : মহিলা     | HVH2570299<br>ফটো উপলব্ধ |
| 640<br>নাম : কুদ্দুস সেখ<br>পিতার নাম : ইয়ারমহম্মদ সেখ<br>বাড়ির নং : n0081<br>বয়স : 35 লিঙ্গ : পুরুষ   | WSC1045814<br>ফটো উপলব্ধ | 641<br>নাম : আনিরুল ইসলাম<br>পিতার নাম : মোস্তাফা সেখ<br>বাড়ির নং : n0081<br>বয়স : 33 লিঙ্গ : পুরুষ      | WSC1337658<br>ফটো উপলব্ধ | 642<br>নাম : মুকদেবুল সেখ সেখ<br>পিতার নাম : মোস্তাইল সেখ<br>বাড়ির নং : n0269<br>বয়স : 33 লিঙ্গ : পুরুষ | WSC1699602<br>ফটো উপলব্ধ |
| 643<br>নাম : গোলাম মোস্তফা<br>পিতার নাম : খাইরুল ইসলাম<br>বাড়ির নং : n0061<br>বয়স : 27 লিঙ্গ : পুরুষ    | WSC1550029<br>ফটো উপলব্ধ | 644<br>নাম : কাজিমুদ্দিন সেখ<br>পিতার নাম : নজর<br>বাড়ির নং : n0046<br>বয়স : 59 লিঙ্গ : পুরুষ            | WSC2411957<br>ফটো উপলব্ধ | 645<br>নাম : মোসা রাজেকা খাতুন<br>পিতার নাম : মনুরুদ্দিন<br>বাড়ির নং : n0047<br>বয়স : 28 লিঙ্গ : মহিলা  | WSC1644616<br>ফটো উপলব্ধ |
| 646<br>নাম : আদিনা বিবি<br>স্বামীর নাম : সাহাদুল সেখ<br>বাড়ির নং : n0047<br>বয়স : 47 লিঙ্গ : মহিলা      | WSC2413334<br>ফটো উপলব্ধ | 647<br>নাম : সাজ্জাদ আলি<br>পিতার নাম : বিয়াজুদ্দিন সেখ<br>বাড়ির নং : n0061<br>বয়স : 70 লিঙ্গ : পুরুষ   | WSC2414829<br>ফটো উপলব্ধ | 648<br>নাম : নাজমিরা বিবি<br>স্বামীর নাম : জয়নাল<br>বাড়ির নং : n0023<br>বয়স : 38 লিঙ্গ : মহিলা         | HVH2729879<br>ফটো উপলব্ধ |
| 649<br>নাম : সাবিনা বিবি<br>স্বামীর নাম : হাজিকুল সেখ<br>বাড়ির নং : n0035<br>বয়স : 26 লিঙ্গ : মহিলা     | WSC1564194<br>ফটো উপলব্ধ | 650<br>নাম : সায়েরা বিবি<br>স্বামীর নাম : হাসিমুদ্দিন সেখ<br>বাড়ির নং : n0089<br>বয়স : 47 লিঙ্গ : মহিলা | WSC2413870<br>ফটো উপলব্ধ | 651<br>নাম : রাজেশ সেখ<br>পিতার নাম : এজারুল হক<br>বাড়ির নং : n0296<br>বয়স : 27 লিঙ্গ : পুরুষ           | WSC1726116<br>ফটো উপলব্ধ |
| 652<br>নাম : এবাদুল সেখ<br>পিতার নাম : রফিকুল ইসলাম<br>বাড়ির নং : n0047<br>বয়স : 31 লিঙ্গ : পুরুষ       | WSC1482710<br>ফটো উপলব্ধ | 653<br>নাম : নুরেশা বিবি<br>স্বামীর নাম : কালাম সেখ<br>বাড়ির নং : n0045<br>বয়স : 59 লিঙ্গ : মহিলা        | WSC2413110<br>ফটো উপলব্ধ | 654<br>নাম : ময়দুল সেখ<br>পিতার নাম : জাহিদুদ্দিন সেখ<br>বাড়ির নং : n0045<br>বয়স : 38 লিঙ্গ : পুরুষ    | WSC1337633<br>ফটো উপলব্ধ |
| 655<br>নাম : লালু সেখ<br>পিতার নাম : সাজ্জাদ আলি<br>বাড়ির নং : n0061<br>বয়স : 41 লিঙ্গ : পুরুষ          | WSC1337591<br>ফটো উপলব্ধ | 656<br>নাম : নমাজি সেখ<br>পিতার নাম : নজর আলি সেখ<br>বাড়ির নং : n0054<br>বয়স : 85 লিঙ্গ : পুরুষ          | WSC2413995<br>ফটো উপলব্ধ | 657<br>নাম : রমজান সেখ<br>পিতার নাম : সাহাদুল সেখ<br>বাড়ির নং : n0047<br>বয়স : 29 লিঙ্গ : পুরুষ         | WSC1459338<br>ফটো উপলব্ধ |
| 658<br>নাম : রাজেশ সেখ<br>পিতার নাম : রব্বান সেখ<br>বাড়ির নং : বাউসী<br>বয়স : 26 লিঙ্গ : পুরুষ          | WSC1892637<br>ফটো উপলব্ধ | 659<br>নাম : সাইমুদ্দিন সেখ<br>পিতার নাম : হাসিম সেখ<br>বাড়ির নং : n00312<br>বয়স : 24 লিঙ্গ : পুরুষ      | WSC1726298<br>ফটো উপলব্ধ | 660<br>নাম : হাসিবুল সেখ<br>পিতার নাম : সাজ্জাদ আলি<br>বাড়ির নং : n0061<br>বয়স : 31 লিঙ্গ : পুরুষ       | WSC1338052<br>ফটো উপলব্ধ |

|  |                          |  |                                |   |                                |
|--|--------------------------|--|--------------------------------|---|--------------------------------|
| 661<br>নাম : মিনারুল সেখ<br>পিতার নাম : হাবিবুর সেখ<br>বাড়ির নং : n0053<br>বয়স : 30 লিঙ্গ : পুরুষ        | WSC1549682<br>ফটো উপলব্ধ | 662<br>নাম : নাজিবুর<br>পিতার নাম : জয়রুল<br>বাড়ির নং : n0058<br>বয়স : 54 লিঙ্গ : পুরুষ                 | WSC2060507<br>ফটো উপলব্ধ       | 663<br>নাম : কুড়ান সেখ<br>পিতার নাম : মুকসদ সেখ<br>বাড়ির নং : n0027<br>বয়স : 80 লিঙ্গ : পুরুষ            | WSC2412716<br>ফটো উপলব্ধ       |
| 664<br>নাম : আলমাসুর রহমান<br>পিতার নাম : নাজিবুল ইসলাম<br>বাড়ির নং : n0109<br>বয়স : 26 লিঙ্গ : পুরুষ    | WSC1549948<br>ফটো উপলব্ধ | 665<br>নাম : ফুলেরা খাতুন<br>স্বামীর নাম : আজিবুল রহমান<br>বাড়ির নং : N0058<br>বয়স : 25 লিঙ্গ : মহিলা    | WSC1895333<br>ফটো উপলব্ধ       | 666<br>নাম : সুদানা বিবি<br>স্বামীর নাম : সাজ্জাদ আলি<br>বাড়ির নং : n0061<br>বয়স : 66 লিঙ্গ : মহিলা       | WSC2414928<br>ফটো উপলব্ধ       |
| 667<br>নাম : হোসেন সেখ<br>পিতার নাম : আলমাস সেখ<br>বাড়ির নং : n0015<br>বয়স : 60 লিঙ্গ : পুরুষ            | WSC2413474<br>ফটো উপলব্ধ | 668<br>নাম : কাফিজুদ্দিন সেখ<br>পিতার নাম : সাজ্জাদ আলি<br>বাড়ির নং : n0061<br>বয়স : 29 লিঙ্গ : পুরুষ    | WSC1644624<br>ফটো উপলব্ধ       | 669<br>নাম : সুদানা বিবি<br>স্বামীর নাম : হাবিবুর সেখ<br>বাড়ির নং : N0034<br>বয়স : 45 লিঙ্গ : মহিলা       | HVH2416709<br>ফটো উপলব্ধ       |
| 670<br>নাম : সরিফুল্লাহ বিবি<br>স্বামীর নাম : আলি হোসেন<br>বাড়ির নং : n0030<br>বয়স : 35 লিঙ্গ : মহিলা    | WSC0780502<br>ফটো উপলব্ধ | 671<br>নাম : সাইরা খাতুন<br>স্বামীর নাম : মোঃ আমিনুল মেক<br>বাড়ির নং : এন0027<br>বয়স : 27 লিঙ্গ : মহিলা  | WSC1895663<br>ফটো উপলব্ধ       | 672<br>নাম : রুমালী খাতুন<br>স্বামীর নাম : হাবিবুল সেখ<br>বাড়ির নং : এন006<br>বয়স : 26 লিঙ্গ : মহিলা      | WSC1894948<br>ফটো উপলব্ধ       |
| 673<br>নাম : রিনা খাতুন<br>স্বামীর নাম : উল্লাহ সেখ<br>বাড়ির নং : এন0081<br>বয়স : 26 লিঙ্গ : মহিলা       | WSC1893577<br>ফটো উপলব্ধ | 674<br>নাম : রাকেমা বিবি<br>স্বামীর নাম : ফুলসাদ সেখ<br>বাড়ির নং : n0038<br>বয়স : 53 লিঙ্গ : মহিলা       | WSC1337765<br>ফটো উপলব্ধ       | 675<br>নাম : শিরিনা বিবি<br>স্বামীর নাম : হাবিবুর রহমান<br>বাড়ির নং : n0074<br>বয়স : 40 লিঙ্গ : মহিলা     | WSC1147941<br>ফটো উপলব্ধ       |
| 676<br>নাম : রুবিয়া বিবি<br>স্বামীর নাম : জালালউদ্দিন সেখ<br>বাড়ির নং : n0043<br>বয়স : 66 লিঙ্গ : মহিলা | WSC2240174<br>ফটো উপলব্ধ | 677<br>নাম : তকিবুর রহমান<br>পিতার নাম : গিরিসুদ্দিন সেখ<br>বাড়ির নং : n0074<br>বয়স : 43 লিঙ্গ : পুরুষ   | HVH2570174<br>ফটো উপলব্ধ       | 678<br>নাম : সানুয়ারা বিবি<br>স্বামীর নাম : জয়রুদ্দিন সেখ<br>বাড়ির নং : n0035<br>বয়স : 60 লিঙ্গ : মহিলা | WSC2052819<br>ফটো উপলব্ধ       |
| 679<br>নাম : রবেল সেখ<br>পিতার নাম : আব্দুল মামুন সেখ<br>বাড়ির নং : n0300<br>বয়স : 30 লিঙ্গ : পুরুষ      | WSC1726165<br>ফটো উপলব্ধ | 680<br>নাম : মানজুরা বিবি<br>স্বামীর নাম : হাবিবুর সেখ<br>বাড়ির নং : n0053<br>বয়স : 55 লিঙ্গ : মহিলা     | WB/09/055/555178<br>ফটো উপলব্ধ | 681<br>নাম : আলিয়ারা বিবি<br>স্বামীর নাম : আব্দুল সেখ<br>বাড়ির নং : n0025<br>বয়স : 51 লিঙ্গ : মহিলা      | WB/09/055/555120<br>ফটো উপলব্ধ |
| 682<br>নাম : মর্জিনা খাতুন<br>পিতার নাম : হাবিবুল সেখ<br>বাড়ির নং : এন0109<br>বয়স : 27 লিঙ্গ : মহিলা     | WSC1797877<br>ফটো উপলব্ধ | 683<br>নাম : বেলুয়ারা বিবি<br>স্বামীর নাম : হাবিবুল সেখ<br>বাড়ির নং : এন0099<br>বয়স : 39 লিঙ্গ : মহিলা  | WSC1846138<br>ফটো উপলব্ধ       | 684<br>নাম : আলম সেখ<br>পিতার নাম : রুহুল আমিন<br>বাড়ির নং : এন99<br>বয়স : 28 লিঙ্গ : পুরুষ               | WSC1913706<br>ফটো উপলব্ধ       |
| 685<br>নাম : আয়েসা বিবি<br>স্বামীর নাম : সফিকুল সেখ<br>বাড়ির নং : n0088<br>বয়স : 31 লিঙ্গ : মহিলা       | WSC1644798<br>ফটো উপলব্ধ | 686<br>নাম : হাফিজুর রহমান<br>পিতার নাম : মোঃ আমজাদ হোসেন<br>বাড়ির নং : এন0260<br>বয়স : 35 লিঙ্গ : পুরুষ | WSC1892850<br>ফটো উপলব্ধ       | 687<br>নাম : তামেশা খাতুন<br>স্বামীর নাম : মিনারুল সেখ<br>বাড়ির নং : n0109<br>বয়স : 31 লিঙ্গ : মহিলা      | WSC1337286<br>ফটো উপলব্ধ       |
| 688<br>নাম : হাজিকুল সেখ<br>পিতার নাম : জয়রুদ্দিন সেখ<br>বাড়ির নং : n0035<br>বয়স : 31 লিঙ্গ : পুরুষ     | WSC1459346<br>ফটো উপলব্ধ | 689<br>নাম : খাইরুল ইসলাম<br>পিতার নাম : গিরিসুদ্দিন সেখ<br>বাড়ির নং : n0061<br>বয়স : 56 লিঙ্গ : পুরুষ   | HVH1334101<br>ফটো উপলব্ধ       | 690<br>নাম : ফুলসাদ সেখ<br>পিতার নাম : গোলাম মুস্তাফা<br>বাড়ির নং : n0038<br>বয়স : 45 লিঙ্গ : পুরুষ       | WSC2409845<br>ফটো উপলব্ধ       |

|   |                          |  |                          |  |                          |
|---|--------------------------|--|--------------------------|--|--------------------------|
| 691<br>নাম : জেসমিনা খাতুন<br>স্বামীর নাম : আজিবুর রহমান<br>বাড়ির নং : এন0088<br>বয়স : 23 লিঙ্গ : মহিলা | WSC2490985<br>ফটো উপলব্ধ | 692<br>নাম : সুমন সেখ<br>পিতার নাম : সুহৃদয়দীন সেখ<br>বাড়ির নং : এন0174<br>বয়স : 23 লিঙ্গ : পুরুষ       | WSC2549558<br>ফটো উপলব্ধ | 693<br>নাম : মাণিকুল ইসলাম<br>পিতার নাম : খাইরুল ইসলাম<br>বাড়ির নং : এন006<br>বয়স : 24 লিঙ্গ : পুরুষ       | WSC2549855<br>ফটো উপলব্ধ |
| 694<br>নাম : মিরুন সেখ<br>পিতার নাম : মাসুদুল সেখ<br>বাড়ির নং : এন0047<br>বয়স : 24 লিঙ্গ : পুরুষ        | WSC2494888<br>ফটো উপলব্ধ | 695<br>নাম : মনিরুল সেখ<br>পিতার নাম : মাকারুল সেখ<br>বাড়ির নং : এন0047<br>বয়স : 23 লিঙ্গ : পুরুষ        | WSC2494912<br>ফটো উপলব্ধ | 696<br>নাম : মানসুরা খাতুন<br>পিতার নাম : মোঃ রাফিকুল ইসলাম<br>বাড়ির নং : এন0074<br>বয়স : 24 লিঙ্গ : মহিলা | WSC2494979<br>ফটো উপলব্ধ |
| 697<br>নাম : আব্দুল সেখ<br>পিতার নাম : চাঁদ আলি সেখ<br>বাড়ির নং : N0009<br>বয়স : 54 লিঙ্গ : পুরুষ       | HVH0055665<br>ফটো উপলব্ধ | 698<br>নাম : জয়রুদ্দিন সেখ<br>পিতার নাম : শব্দর আলি<br>বাড়ির নং : n0035<br>বয়স : 65 লিঙ্গ : পুরুষ       | WSC2052793<br>ফটো উপলব্ধ | 699<br>নাম : হাবিবা খাতুন<br>স্বামীর নাম : সাবিরুল হক<br>বাড়ির নং : n0027<br>বয়স : 32 লিঙ্গ : মহিলা        | WSC1337674<br>ফটো উপলব্ধ |
| 700<br>নাম : রাকেশ সেখ<br>পিতার নাম : এজারুল হক<br>বাড়ির নং : n0293<br>বয়স : 26 লিঙ্গ : পুরুষ           | WSC1726082<br>ফটো উপলব্ধ | 701<br>নাম : সাহাদুল সেখ<br>পিতার নাম : আব্দুল জাব্বার সেখ<br>বাড়ির নং : n0047<br>বয়স : 55 লিঙ্গ : পুরুষ | WSC2413243<br>ফটো উপলব্ধ | 702<br>নাম : মোঃ মাসুম আলি<br>পিতার নাম : হামিদুল সেখ<br>বাড়ির নং : n0089<br>বয়স : 30 লিঙ্গ : পুরুষ        | WSC1549732<br>ফটো উপলব্ধ |
| 703<br>নাম : রাজু সেখ<br>পিতার নাম : সুদাতন সেখ<br>বাড়ির নং : n0016<br>বয়স : 29 লিঙ্গ : পুরুষ           | WSC1549815<br>ফটো উপলব্ধ | 704<br>নাম : মোঃ আমিনুল হক<br>পিতার নাম : কুদ্দুস সেখ<br>বাড়ির নং : n0027<br>বয়স : 30 লিঙ্গ : পুরুষ      | WSC1459361<br>ফটো উপলব্ধ | 705<br>নাম : সামিম আকতার<br>পিতার নাম : মাকারুল সেখ<br>বাড়ির নং : এন0034<br>বয়স : 22 লিঙ্গ : পুরুষ         | WSC2670354<br>ফটো উপলব্ধ |
| 706<br>নাম : পায়েল খাতুন<br>পিতার নাম : বদরুদ্দোজা সেখ<br>বাড়ির নং : এন000<br>বয়স : 21 লিঙ্গ : মহিলা   | WSC2670479<br>ফটো উপলব্ধ | 707<br>নাম : হাসিনা খাতুন<br>স্বামীর নাম : আলিমাসুর রহমান<br>বাড়ির নং : এন000<br>বয়স : 22 লিঙ্গ : মহিলা  | WSC2670651<br>ফটো উপলব্ধ | 708<br>নাম : সাদরুল<br>পিতার নাম : চাঁদমহম্মদ সেখ<br>বাড়ির নং : এন0074<br>বয়স : 22 লিঙ্গ : পুরুষ           | WSC2670685<br>ফটো উপলব্ধ |
| 709<br>নাম : সমিমা খাতুন<br>স্বামীর নাম : আলিম সেখ<br>বাড়ির নং : এন0098<br>বয়স : 23 লিঙ্গ : মহিলা       | WSC2670701<br>ফটো উপলব্ধ | 710<br>নাম : সাদাক্কাস<br>পিতার নাম : সুমন আলি<br>বাড়ির নং : এন00<br>বয়স : 27 লিঙ্গ : পুরুষ              | WSC2670289<br>ফটো উপলব্ধ | 711<br>নাম : আলামিন সেখ<br>পিতার নাম : জাহিদুল সেখ<br>বাড়ির নং : এন000<br>বয়স : 23 লিঙ্গ : পুরুষ           | WSC2670503<br>ফটো উপলব্ধ |
| 712<br>নাম : জুয়েল সেখ<br>পিতার নাম : জুয়েল সেখ<br>বাড়ির নং : এন0074<br>বয়স : 23 লিঙ্গ : পুরুষ        | WSC2670180<br>ফটো উপলব্ধ | 713<br>নাম : সাইদুল সেখ<br>পিতার নাম : কুদ্দান সেখ<br>বাড়ির নং : n0027<br>বয়স : 60 লিঙ্গ : পুরুষ         | WSC2638047<br>ফটো উপলব্ধ | 714<br>নাম : রুমা খাতুন<br>স্বামীর নাম : সানিকুল ইসলাম<br>বাড়ির নং : n0052<br>বয়স : 28 লিঙ্গ : মহিলা       | WSC1644574<br>ফটো উপলব্ধ |
| 715<br>নাম : আরজিনা বিবি<br>স্বামীর নাম : জুরমান সেখ<br>বাড়ির নং : n0018<br>বয়স : 40 লিঙ্গ : মহিলা      | HVH2221547<br>ফটো উপলব্ধ | 716<br>নাম : হাবিবুর সেখ<br>পিতার নাম : রিয়াজুদ্দিন সেখ<br>বাড়ির নং : n0053<br>বয়স : 61 লিঙ্গ : পুরুষ   | WSC2637221<br>ফটো উপলব্ধ | 717<br>নাম : রমজান সেখ<br>পিতার নাম : সাইদুল সেখ<br>বাড়ির নং : এন0027<br>বয়স : 22 লিঙ্গ : পুরুষ            | WSC2608461<br>ফটো উপলব্ধ |
| 718<br>নাম : সাবিয়ার হোসেন<br>পিতার নাম : বক্রুল সেখ<br>বাড়ির নং : এন0014<br>বয়স : 24 লিঙ্গ : পুরুষ    | WSC2608586<br>ফটো উপলব্ধ | 719<br>নাম : রিমন সেখ<br>পিতার নাম : মহিউল সেখ<br>বাড়ির নং : এন0067<br>বয়স : 23 লিঙ্গ : পুরুষ            | WSC2550614<br>ফটো উপলব্ধ | 720<br>নাম : শুকতারা খাতুন<br>স্বামীর নাম : রমজান আলি<br>বাড়ির নং : এন0047<br>বয়স : 30 লিঙ্গ : মহিলা       | WSC2608800<br>ফটো উপলব্ধ |

|  |                          |   |                          |   |                          |
|--|--------------------------|---|--------------------------|---|--------------------------|
| 721<br>নাম : হামেসা খাতুন<br>স্বামীর নাম : মোঃ রফিক সেখ<br>বাড়ির নং : এন000<br>বয়স : 24 লিঙ্গ : মহিলা      | WSC2607588<br>ফটো উপলব্ধ | 722<br>নাম : সফিকুল সেখ<br>পিতার নাম : আজিমুদ্দিন সেখ<br>বাড়ির নং : এন0046<br>বয়স : 22 লিঙ্গ : পুরুষ      | WSC2607521<br>ফটো উপলব্ধ | 723<br>নাম : রুবি খাতুন<br>স্বামীর নাম : মুসাব্বির সেখ<br>বাড়ির নং : এন0267<br>বয়স : 23 লিঙ্গ : মহিলা     | WSC2609071<br>ফটো উপলব্ধ |
| 724<br>নাম : দিলরুবা খাতুন<br>স্বামীর নাম : সাজিদুল সেখ<br>বাড়ির নং : এন0025<br>বয়স : 23 লিঙ্গ : মহিলা     | WSC2609154<br>ফটো উপলব্ধ | 725<br>নাম : তুহিনা খাতুন<br>স্বামীর নাম : রফিকুল ইসলাম<br>বাড়ির নং : এন0088<br>বয়স : 29 লিঙ্গ : মহিলা    | WSC1797919<br>ফটো উপলব্ধ | 726<br>নাম : নজরুল ইসলাম<br>পিতার নাম : হোসেন সেখ<br>বাড়ির নং : n0015<br>বয়স : 33 লিঙ্গ : পুরুষ           | WSC1564160<br>ফটো উপলব্ধ |
| 727<br>নাম : লতিব সেখ<br>পিতার নাম : সাজিদুল সেখ<br>বাড়ির নং : n0134<br>বয়স : 35 লিঙ্গ : পুরুষ             | WSC1045921<br>ফটো উপলব্ধ | 728<br>নাম : রফিকুল ইসলাম<br>পিতার নাম : আজিমুদ্দিন সেখ<br>বাড়ির নং : n0088<br>বয়স : 34 লিঙ্গ : পুরুষ     | WSC0779520<br>ফটো উপলব্ধ | 729<br>নাম : মাকারুল সেখ<br>পিতার নাম : আব্দুল জাক্বার<br>বাড়ির নং : n0047<br>বয়স : 43 লিঙ্গ : পুরুষ      | HVH2258432<br>ফটো উপলব্ধ |
| 730<br>নাম : রাহুল সেখ<br>পিতার নাম : ফজলুল সেখ<br>বাড়ির নং : এন0032<br>বয়স : 23 লিঙ্গ : পুরুষ             | WSC2549319<br>ফটো উপলব্ধ | 731<br>নাম : তাসলিমা খাতুন<br>স্বামীর নাম : গোলাম মুস্তাফা<br>বাড়ির নং : এন0061<br>বয়স : 23 লিঙ্গ : মহিলা | WSC2549723<br>ফটো উপলব্ধ | 732<br>নাম : সুরেবা বেগম<br>পিতার নাম : মুজিব সেখ<br>বাড়ির নং : এন000<br>বয়স : 39 লিঙ্গ : মহিলা           | WSC0985754<br>ফটো উপলব্ধ |
| 733<br>নাম : সুকলেমা খাতুন<br>স্বামীর নাম : মাইনুর আলি<br>বাড়ির নং : এন0014<br>বয়স : 23 লিঙ্গ : মহিলা      | WSC2549269<br>ফটো উপলব্ধ | 734<br>নাম : মেরিনা বিবি<br>স্বামীর নাম : আজিজুল ইসলাম<br>বাড়ির নং : n0088<br>বয়স : 39 লিঙ্গ : মহিলা      | WSC1045822<br>ফটো উপলব্ধ | 735<br>নাম : কাজলা বিবি<br>স্বামীর নাম : জামাল সেখ<br>বাড়ির নং : n0055<br>বয়স : 58 লিঙ্গ : মহিলা          | WSC2463131<br>ফটো উপলব্ধ |
| 736<br>নাম : মুরসালিম সেখ<br>পিতার নাম : জয়দুল সেখ<br>বাড়ির নং : n0044<br>বয়স : 35 লিঙ্গ : পুরুষ          | WSC1214741<br>ফটো উপলব্ধ | 737<br>নাম : সাকসিনা খাতুন<br>পিতার নাম : ইদ্রিস আলি<br>বাড়ির নং : এন0458<br>বয়স : 25 লিঙ্গ : মহিলা       | WSC2323970<br>ফটো উপলব্ধ | 738<br>নাম : হাসিমুদ্দিন সেখ<br>পিতার নাম : রহেদ সেখ<br>বাড়ির নং : n0089<br>বয়স : 50 লিঙ্গ : পুরুষ        | WSC2462596<br>ফটো উপলব্ধ |
| 739<br>নাম : আসিকুল ইসলাম<br>পিতার নাম : আজিমুদ্দিন সেখ<br>বাড়ির নং : n0088<br>বয়স : 43 লিঙ্গ : পুরুষ      | HVH2570190<br>ফটো উপলব্ধ | 740<br>নাম : আজিজুল ইসলাম<br>পিতার নাম : আজিমুদ্দিন সেখ<br>বাড়ির নং : n0088<br>বয়স : 37 লিঙ্গ : পুরুষ     | HVH2570208<br>ফটো উপলব্ধ | 741<br>নাম : রাফিকুল ইসলাম<br>পিতার নাম : দিল্লীমুদ্দিন সেখ<br>বাড়ির নং : n0074<br>বয়স : 45 লিঙ্গ : পুরুষ | WSC2272094<br>ফটো উপলব্ধ |
| 742<br>নাম : সাবিরুল হক<br>পিতার নাম : কুরান সেখ<br>বাড়ির নং : n0027<br>বয়স : 29 লিঙ্গ : পুরুষ             | WSC1337187<br>ফটো উপলব্ধ | 743<br>নাম : লালবানু বিবি<br>স্বামীর নাম : মাকারুল সেখ<br>বাড়ির নং : n0047<br>বয়স : 39 লিঙ্গ : মহিলা      | HVH2570257<br>ফটো উপলব্ধ | 744<br>নাম : ইসমাইল সেখ<br>পিতার নাম : উয়রুদ্দিন সেখ<br>বাড়ির নং : n0035<br>বয়স : 36 লিঙ্গ : পুরুষ       | HVH2730026<br>ফটো উপলব্ধ |
| 745<br>নাম : মর্জিনা বিবি<br>স্বামীর নাম : ইসমাইল সেখ<br>বাড়ির নং : n0035<br>বয়স : 36 লিঙ্গ : মহিলা        | WSC0933168<br>ফটো উপলব্ধ | 746<br>নাম : আলমগীর সেখ<br>পিতার নাম : সাবিরুল ইসলাম<br>বাড়ির নং : এন0190<br>বয়স : 27 লিঙ্গ : পুরুষ       | WSC1892512<br>ফটো উপলব্ধ | 747<br>নাম : আজিমুদ্দিন সেখ<br>পিতার নাম : জয়দুল সেখ<br>বাড়ির নং : n0058<br>বয়স : 33 লিঙ্গ : পুরুষ       | WSC1214675<br>ফটো উপলব্ধ |
| 748<br>নাম : আকলেমা বিবি<br>স্বামীর নাম : আব্দুল মান্নান সেখ<br>বাড়ির নং : n0064<br>বয়স : 61 লিঙ্গ : মহিলা | WSC2647329<br>ফটো উপলব্ধ | 749<br>নাম : সহিনা খাতুন<br>পিতার নাম : সাবিরুল সেখ<br>বাড়ির নং : এন0114<br>বয়স : 24 লিঙ্গ : মহিলা        | WSC2608123<br>ফটো উপলব্ধ | 750<br>নাম : মহামাদ সেখ<br>পিতার নাম : মাকারুল সেখ<br>বাড়ির নং : এন0038<br>বয়স : 20 লিঙ্গ : পুরুষ         | WSC2732337<br>ফটো উপলব্ধ |

|   |                          |  |                          |   |                                |
|---|--------------------------|--|--------------------------|---|--------------------------------|
| 751<br>নাম : রাহেমা খাতুন<br>স্বামীর নাম : সাদিকুল<br>বাড়ির নং : এন00<br>বয়স : 23 লিঙ্গ : মহিলা         | WSC2670305<br>ফটো উপলব্ধ | 752<br>নাম : খাতিজা খাতুন<br>স্বামীর নাম : রুবেল সেখ<br>বাড়ির নং : এন00<br>বয়স : 26 লিঙ্গ : মহিলা        | WSC2670297<br>ফটো উপলব্ধ | 753<br>নাম : রুবিনা খাতুন<br>স্বামীর নাম : সরিফ সেখ<br>বাড়ির নং : এন00<br>বয়স : 25 লিঙ্গ : মহিলা        | WSC2670271<br>ফটো উপলব্ধ       |
| 754<br>নাম : জুরমান সেখ<br>পিতার নাম : উদ্দার আলী<br>বাড়ির নং : n0018<br>বয়স : 50 লিঙ্গ : পুরুষ         | WSC2638195<br>ফটো উপলব্ধ | 755<br>নাম : আলামিন সেখ<br>পিতার নাম : জুরমান সেখ<br>বাড়ির নং : এন0018<br>বয়স : 21 লিঙ্গ : পুরুষ         | WSC2802874<br>ফটো উপলব্ধ | 756<br>নাম : মুসাফীর সেখ<br>পিতার নাম : ইব্রাহিম সেখ<br>বাড়ির নং : n0267<br>বয়স : 25 লিঙ্গ : পুরুষ      | WSC1699586<br>ফটো উপলব্ধ       |
| 757<br>নাম : আয়েশা খাতুন<br>স্বামীর নাম : মোঃ এনামুল হক<br>বাড়ির নং : এন0032<br>বয়স : 28 লিঙ্গ : মহিলা | WSC1913946<br>ফটো উপলব্ধ | 758<br>নাম : মোঃ এনামুল হক<br>পিতার নাম : ফারুক সেখ<br>বাড়ির নং : n0032<br>বয়স : 35 লিঙ্গ : পুরুষ        | WSC1337435<br>ফটো উপলব্ধ | 759<br>নাম : সরিফা বিবি<br>স্বামীর নাম : সাদিকুল সেখ<br>বাড়ির নং : n0046<br>বয়স : 33 লিঙ্গ : মহিলা      | WSC1337989<br>ফটো উপলব্ধ       |
| 760<br>নাম : রাশিদা খাতুন<br>স্বামীর নাম : কুদ্দুস সেখ<br>বাড়ির নং : এন0081<br>বয়স : 24 লিঙ্গ : মহিলা   | WSC2491009<br>ফটো উপলব্ধ | 761<br>নাম : রেকশোনা বিবি<br>স্বামীর নাম : খাইরুল ইসলাম<br>বাড়ির নং : n0061<br>বয়স : 50 লিঙ্গ : মহিলা    | HVH1334275<br>ফটো উপলব্ধ | 762<br>নাম : তুফান সেখ<br>পিতার নাম : কায়ুম আলী<br>বাড়ির নং : এন0125<br>বয়স : 31 লিঙ্গ : পুরুষ         | WSC1804202<br>ফটো উপলব্ধ       |
| 763<br>নাম : সাইন হক<br>পিতার নাম : আদরুল হক<br>বাড়ির নং : N0345<br>বয়স : 31 লিঙ্গ : পুরুষ              | WSC1337484<br>ফটো উপলব্ধ | 764<br>নাম : চাহারুল সেখ<br>পিতার নাম : আদরুল হক<br>বাড়ির নং : এন0125<br>বয়স : 25 লিঙ্গ : পুরুষ          | WSC2609196<br>ফটো উপলব্ধ | 765<br>নাম : মোহেদি হাসান<br>পিতার নাম : মাজরুল হক<br>বাড়ির নং : এন0002<br>বয়স : 23 লিঙ্গ : পুরুষ       | WSC2490340<br>ফটো উপলব্ধ       |
| 766<br>নাম : ইসমাইল হক<br>পিতার নাম : সেমারুল হক<br>বাড়ির নং : এন0282<br>বয়স : 23 লিঙ্গ : পুরুষ         | WSC2549871<br>ফটো উপলব্ধ | 767<br>নাম : সেমারুল হক<br>পিতার নাম : সেমারুল হক<br>বাড়ির নং : n0282<br>বয়স : 43 লিঙ্গ : পুরুষ          | WSC1699735<br>ফটো উপলব্ধ | 768<br>নাম : মাজরুল হক<br>পিতার নাম : সাইদুল<br>বাড়ির নং : n0062<br>বয়স : 42 লিঙ্গ : পুরুষ              | HVH2570315<br>ফটো উপলব্ধ       |
| 769<br>নাম : আদরুল হক<br>পিতার নাম : মাজহান আলী<br>বাড়ির নং : N0343<br>বয়স : 61 লিঙ্গ : পুরুষ           | HVH2652709<br>ফটো উপলব্ধ | 770<br>নাম : মোঃ সাবিরুল হক<br>পিতার নাম : মোঃ আমজাদ হোসেন<br>বাড়ির নং : n0261<br>বয়স : 38 লিঙ্গ : পুরুষ | WSC1460062<br>ফটো উপলব্ধ | 771<br>নাম : মোঃ আমিনুল হক<br>পিতার নাম : রুবিদর সেখ<br>বাড়ির নং : n0285<br>বয়স : 27 লিঙ্গ : পুরুষ      | WSC1699768<br>ফটো উপলব্ধ       |
| 772<br>নাম : ফেরদৌসি বিবি<br>স্বামীর নাম : মাজরুল হক<br>বাড়ির নং : n0062<br>বয়স : 40 লিঙ্গ : মহিলা      | HVH2729945<br>ফটো উপলব্ধ | 773<br>নাম : মোঃ মমিনুল হক<br>পিতার নাম : রুবিদর রহমান<br>বাড়ির নং : n0263<br>বয়স : 28 লিঙ্গ : পুরুষ     | WSC1699545<br>ফটো উপলব্ধ | 774<br>নাম : মুনেফা বিবি<br>স্বামীর নাম : ওবাইদুল সেখ<br>বাড়ির নং :<br>বয়স : 33 লিঙ্গ : মহিলা           | WSC1045657<br>ফটো উপলব্ধ       |
| 775<br>নাম : ওবাইদুল সেখ<br>পিতার নাম : ওবাইদুল হক<br>বাড়ির নং : n0002<br>বয়স : 38 লিঙ্গ : পুরুষ        | HVH2729804<br>ফটো উপলব্ধ | 776<br>নাম : শরিফুল হক<br>পিতার নাম : ইয়াসিন সেখ<br>বাড়ির নং : n0050<br>বয়স : 60 লিঙ্গ : পুরুষ          | WSC1045756<br>ফটো উপলব্ধ | 777<br>নাম : সারফুন বোশা বিবি<br>স্বামীর নাম : ওবাইদুল হক<br>বাড়ির নং : n0002<br>বয়স : 56 লিঙ্গ : মহিলা | WB/09/055/555024<br>ফটো উপলব্ধ |
| 778<br>নাম : তেজবুল হক<br>পিতার নাম : আব্দুল বারি<br>বাড়ির নং : n0002<br>বয়স : 62 লিঙ্গ : পুরুষ         | WSC2053122<br>ফটো উপলব্ধ | 779<br>নাম : আনারুল হক<br>পিতার নাম : ইয়াসিন সেখ<br>বাড়ির নং : n0125<br>বয়স : 66 লিঙ্গ : পুরুষ          | WSC1045905<br>ফটো উপলব্ধ | 780<br>নাম : রূপ বান বিবি<br>স্বামীর নাম : আনারুল হক<br>বাড়ির নং : n0125<br>বয়স : 52 লিঙ্গ : মহিলা      | HVH0060541<br>ফটো উপলব্ধ       |

|  |                  |            |   |            |            |  |                  |            |
|--|------------------|------------|---|------------|------------|--|------------------|------------|
| 781  | WSC1855410       | ফটো উপলব্ধ | 782   | WSC1913748 | ফটো উপলব্ধ | 783  | WSC2607836       | ফটো উপলব্ধ |
| নাম : মাহামুদ হাসান<br>পিতার নাম: সাইদুল ইসলাম<br>বাড়ির নং : এন0158<br>বয়স : 26 লিঙ্গ : পুরুষ  |                  |            | নাম : মাসুম হাসান<br>পিতার নাম: মুহিবুর সেখ<br>বাড়ির নং : এন014<br>বয়স : 25 লিঙ্গ : পুরুষ           |            |            | নাম : আরিফ হোসেন<br>পিতার নাম: আনোশুর রহমান<br>বাড়ির নং : এন000<br>বয়স : 23 লিঙ্গ : পুরুষ        |                  |            |
| 784  | WSC1459395       | ফটো উপলব্ধ | 785   | WSC2550069 | ফটো উপলব্ধ | 786  | WSC2543155       | ফটো উপলব্ধ |
| নাম : তালিবুর ইসমাইল<br>পিতার নাম: নেক্কার হোসেন<br>বাড়ির নং : n0059<br>বয়স : 29 লিঙ্গ : পুরুষ |                  |            | নাম : টিকবাল হোসেন<br>পিতার নাম: নবিরুল ইসলাম<br>বাড়ির নং : এন0146<br>বয়স : 24 লিঙ্গ : পুরুষ        |            |            | নাম : জাকির হোসেন<br>পিতার নাম: সুরিফ আলি<br>বাড়ির নং : এন000<br>বয়স : 23 লিঙ্গ : পুরুষ          |                  |            |
| 787  | HVH1334804       | ফটো উপলব্ধ | 788   | WSC1893056 | ফটো উপলব্ধ | 789  | WSC2271674       | ফটো উপলব্ধ |
| নাম : আসলেমা বিবি<br>স্বামীর নাম: হাবিবুর সেখ<br>বাড়ির নং : n0108<br>বয়স : 50 লিঙ্গ : মহিলা    |                  |            | নাম : মোঃ ইকবাল হোসেন<br>পিতার নাম: মোঃ মিনরুল ইসলাম<br>বাড়ির নং : এন0146<br>বয়স : 26 লিঙ্গ : পুরুষ |            |            | নাম : মানোয়ারা বিবি<br>স্বামীর নাম: নেক্কার হোসেন<br>বাড়ির নং : n0059<br>বয়স : 51 লিঙ্গ : মহিলা |                  |            |
| 790  | WSC2272169       | ফটো উপলব্ধ | 791   | WSC1549906 | ফটো উপলব্ধ | 792  | WSC2411122       | ফটো উপলব্ধ |
| নাম : রকিবুর সেখ<br>পিতার নাম: মুন্সাজ সেখ<br>বাড়ির নং : n0108<br>বয়স : 60 লিঙ্গ : পুরুষ       |                  |            | নাম : রুমা খাতুন<br>স্বামীর নাম: সোলেমান মরকার<br>বাড়ির নং : n0059<br>বয়স : 29 লিঙ্গ : মহিলা        |            |            | নাম : হাবিবুর সেখ<br>পিতার নাম: মুন্সাজ সেখ<br>বাড়ির নং : n0108<br>বয়স : 57 লিঙ্গ : পুরুষ        |                  |            |
| 793  | WB/09/055/555296 | ফটো উপলব্ধ | 794   | WSC1459619 | ফটো উপলব্ধ | 795  | WB/09/055/555294 | ফটো উপলব্ধ |
| নাম : মর্জিনা বিবি<br>স্বামীর নাম: রকিবুর<br>বাড়ির নং : n0108<br>বয়স : 56 লিঙ্গ : মহিলা        |                  |            | নাম : ফুলসুরা খাতুন<br>স্বামীর নাম: ইসমাইল সেখ<br>বাড়ির নং : n0108<br>বয়স : 28 লিঙ্গ : মহিলা        |            |            | নাম : টুলুয়ারা বিবি<br>স্বামীর নাম: গোলাব হোসেন<br>বাড়ির নং : n0108<br>বয়স : 56 লিঙ্গ : মহিলা   |                  |            |
| 796  | WB/09/055/555293 | ফটো উপলব্ধ | 797   | WSC1549625 | ফটো উপলব্ধ | 798  | WSC1892959       | ফটো উপলব্ধ |
| নাম : গোলাব হোসেন<br>পিতার নাম: মুন্সাজ সেখ<br>বাড়ির নং : n0108<br>বয়স : 66 লিঙ্গ : পুরুষ      |                  |            | নাম : রূপসেনা বিবি<br>স্বামীর নাম: ইসমাইল ইসলাম<br>বাড়ির নং : n0059<br>বয়স : 29 লিঙ্গ : মহিলা       |            |            | নাম : রাজিব সেখ<br>পিতার নাম: হাবিবুর সেখ<br>বাড়ির নং : এন0108<br>বয়স : 25 লিঙ্গ : পুরুষ         |                  |            |
| 799  | WSC1550003       | ফটো উপলব্ধ | 800   | WSC1337567 | ফটো উপলব্ধ | 801  | WSC2462042       | ফটো উপলব্ধ |
| নাম : সোলেমান সরকার<br>পিতার নাম: নেক্কার হোসেন<br>বাড়ির নং : n0059<br>বয়স : 29 লিঙ্গ : পুরুষ  |                  |            | নাম : ইসমাইল সেখ<br>পিতার নাম: গোলাব হোসেন<br>বাড়ির নং : n0108<br>বয়স : 33 লিঙ্গ : পুরুষ            |            |            | নাম : নেক্কার হোসেন<br>পিতার নাম: ইয়াকুব সেখ<br>বাড়ির নং : n0059<br>বয়স : 57 লিঙ্গ : পুরুষ      |                  |            |
| 802  | WSC2759660       | ফটো উপলব্ধ | 803   | WSC2805307 | ফটো উপলব্ধ | 804  | SQP1993914       | ফটো উপলব্ধ |
| নাম : তাজিবুর সেখ<br>পিতার নাম: বাসিকুল ইসলাম<br>বাড়ির নং : এন000<br>বয়স : 22 লিঙ্গ : পুরুষ    |                  |            | নাম : মোহিন হক<br>পিতার নাম: সৈয়দুল হক<br>বাড়ির নং : এন0282<br>বয়স : 20 লিঙ্গ : পুরুষ              |            |            | নাম : মকলেসুর সেখ<br>অন্যান্য: আসাদুল সেখ<br>বাড়ির নং : এন0012<br>বয়স : 25 লিঙ্গ : পুরুষ         |                  |            |
| 805  | SQP1993930       | ফটো উপলব্ধ | 806   | WSC1805829 | ফটো উপলব্ধ | 807  | XZF2417418       | ফটো উপলব্ধ |
| নাম : অকলেসুর সেখ<br>পিতার নাম: আসাদুল সেখ<br>বাড়ির নং : এন00123<br>বয়স : 26 লিঙ্গ : পুরুষ     |                  |            | নাম : রিমা খাতুন<br>পিতার নাম: আব্দুল মাদিন সেখ<br>বাড়ির নং : এন0014<br>বয়স : 25 লিঙ্গ : মহিলা      |            |            | নাম : রিয়া খাতুন<br>মায়ের নাম: সুফিয়া বেওয়া<br>বাড়ির নং : এন0184<br>বয়স : 27 লিঙ্গ : মহিলা   |                  |            |
| 808  | WSC2843662       | ফটো উপলব্ধ | 809   | WSC2843779 | ফটো উপলব্ধ | 810  | WSC2859643       | ফটো উপলব্ধ |
| নাম : রিতা খাতুন<br>স্বামীর নাম: পিয়ারুল হক<br>বাড়ির নং : এন091<br>বয়স : 24 লিঙ্গ : মহিলা     |                  |            | নাম : রাশিবা খাতুন<br>স্বামীর নাম: রাহুল সেখ<br>বাড়ির নং : এন077<br>বয়স : 20 লিঙ্গ : মহিলা          |            |            | নাম : মুর্শিদা খাতুন<br>পিতার নাম: হাবিবুর<br>বাড়ির নং : এন0108<br>বয়স : 22 লিঙ্গ : মহিলা        |                  |            |

|   |  |   |
|---|--|---|
| <p>811</p> <p>WSC2860765</p> <p>নাম : সামিরুল ইসলাম<br/>পিতার নাম: সাফিকুল ইসলাম<br/>বাড়ির নং : এন0073<br/>বয়স : 21 লিঙ্গ : পুরুষ</p> <p>ফটো উপলব্ধ</p> | <p>812</p> <p>WSC2860773</p> <p>নাম : রাজমল সেন<br/>পিতার নামঃ সৈয়দ সৈয়দ<br/>বাড়ির নং : এন0075<br/>বয়স : 21 লিঙ্গ : পুরুষ</p> <p>ফটো উপলব্ধ</p>      | <p>813</p> <p>WSC2860815</p> <p>নাম : ওহিদা খাতুন<br/>স্বামীর নাম: আব্দুর রহিম<br/>বাড়ির নং : এন0076<br/>বয়স : 21 লিঙ্গ : মহিলা</p> <p>ফটো উপলব্ধ</p> |
| <p>814</p> <p>WSC2860849</p> <p>নাম : মোঃ ইসমাইল সেখ<br/>পিতার নামঃ মুহম্মদ সেখ<br/>বাড়ির নং : এন0075<br/>বয়স : 20 লিঙ্গ : পুরুষ</p> <p>ফটো উপলব্ধ</p>  | <p>815</p> <p>WSC2860880</p> <p>নাম : রিমান<br/>পিতার নামঃ কবিরুল ইসলাম<br/>বাড়ির নং : এন0022<br/>বয়স : 20 লিঙ্গ : পুরুষ</p> <p>ফটো উপলব্ধ</p>         | <p>816</p> <p>WSC2860906</p> <p>নাম : নেসবাউল<br/>পিতার নামঃ রুবিউল সেখ<br/>বাড়ির নং : এন0022<br/>বয়স : 20 লিঙ্গ : পুরুষ</p> <p>ফটো উপলব্ধ</p>        |
| <p>817</p> <p>WSC2860922</p> <p>নাম : স্বাধীন সেখ<br/>পিতার নামঃ বাবুল সেখ<br/>বাড়ির নং : এন0076<br/>বয়স : 20 লিঙ্গ : পুরুষ</p> <p>ফটো উপলব্ধ</p>       | <p>818</p> <p>WSC2861672</p> <p>নাম : কুমা খাতুন<br/>পিতার নাম: আয়েবুল সেখ<br/>বাড়ির নং : এন0076<br/>বয়স : 24 লিঙ্গ : মহিলা</p> <p>ফটো উপলব্ধ</p>     | <p>819</p> <p>WSC2865327</p> <p>নাম : সাহারা খাতুন<br/>স্বামীর নাম: শরিফুল<br/>বাড়ির নং : বাউসি<br/>বয়স : 21 লিঙ্গ : মহিলা</p> <p>ফটো উপলব্ধ</p>      |
| <p>820</p> <p>WSC2870186</p> <p>নাম : গোলাম ফারহাদ<br/>পিতার নাম: রুহুল আমিন<br/>বাড়ির নং : এন0051<br/>বয়স : 22 লিঙ্গ : পুরুষ</p> <p>ফটো উপলব্ধ</p>     | <p>821</p> <p>WSC2870343</p> <p>নাম : নায়েমা খাতুন<br/>স্বামীর নাম: গোলাম মাসুম<br/>বাড়ির নং : বাউসি<br/>বয়স : 21 লিঙ্গ : মহিলা</p> <p>ফটো উপলব্ধ</p> |   |

|   |                                |  |                          |   |                                |
|---|--------------------------------|--|--------------------------|---|--------------------------------|
| 822<br>নাম : আসিয়া বিবি<br>স্বামীর নাম : সাকিম<br>বাড়ির নং : n0145<br>বয়স : 66 লিঙ্গ : মহিলা           | WSC2862936<br>ফটো উপলব্ধ       | 823<br>নাম : ডালিম সেখ<br>পিতার নাম : সাকিমুদ্দিন সেখ<br>বাড়ির নং : n0145<br>বয়স : 39 লিঙ্গ : পুরুষ        | HVH2739860<br>ফটো উপলব্ধ | 824<br>নাম : গোলজান বিবি<br>স্বামীর নাম : নবিরুল ইসলাম<br>বাড়ির নং : n0164<br>বয়স : 61 লিঙ্গ : মহিলা  | WSC2121648<br>ফটো উপলব্ধ       |
| 825<br>নাম : বেদনা বিবি<br>স্বামীর নাম : এডারুল হক<br>বাড়ির নং : n0173<br>বয়স : 49 লিঙ্গ : মহিলা        | WSC1214865<br>ফটো উপলব্ধ       | 826<br>নাম : মোঃ আমিরুল ইসলাম<br>পিতার নাম : মোঃ আব্দুল আজিজ<br>বাড়ির নং : n0168<br>বয়স : 38 লিঙ্গ : পুরুষ | HVH2730125<br>ফটো উপলব্ধ | 827<br>নাম : সাবিরুল ইসলাম<br>পিতার নাম : আজিজ সেখ<br>বাড়ির নং : n0168<br>বয়স : 38 লিঙ্গ : পুরুষ      | HVH2221778<br>ফটো উপলব্ধ       |
| 828<br>নাম : নবিরুল হক<br>পিতার নাম : আজিজ সেখ<br>বাড়ির নং : n0168<br>বয়স : 52 লিঙ্গ : পুরুষ            | WB/09/055/555467<br>ফটো উপলব্ধ | 829<br>নাম : কোরবান আলি<br>পিতার নাম : কাসিম<br>বাড়ির নং : n0159<br>বয়স : 41 লিঙ্গ : পুরুষ                 | HVH2435162<br>ফটো উপলব্ধ | 830<br>নাম : আরমান আলী<br>মায়ের নাম : জামেলা বেওয়া<br>বাড়ির নং : n0159<br>বয়স : 39 লিঙ্গ : পুরুষ    | HVH2739852<br>ফটো উপলব্ধ       |
| 831<br>নাম : নুরুল ইসলাম<br>পিতার নাম : গাফুর<br>বাড়ির নং : n0202<br>বয়স : 55 লিঙ্গ : পুরুষ             | WB/09/055/555374<br>ফটো উপলব্ধ | 832<br>নাম : জুলেখা বিবি<br>স্বামীর নাম : নেকার আলি<br>বাড়ির নং : n0202<br>বয়স : 45 লিঙ্গ : মহিলা          | HVH2221661<br>ফটো উপলব্ধ | 833<br>নাম : মেহেরুল<br>পিতার নাম : পাঞ্জাব সেখ<br>বাড়ির নং : n0199<br>বয়স : 53 লিঙ্গ : মহিলা         | WSC2823821<br>ফটো উপলব্ধ       |
| 834<br>নাম : আয়েসা বিবি<br>স্বামীর নাম : বাবুল সেখ<br>বাড়ির নং : n0188<br>বয়স : 43 লিঙ্গ : মহিলা       | HVH2221638<br>ফটো উপলব্ধ       | 835<br>নাম : খালিদা বিবি<br>স্বামীর নাম : সাজামুল হক<br>বাড়ির নং : n0188<br>বয়স : 33 লিঙ্গ : মহিলা         | WSC1459882<br>ফটো উপলব্ধ | 836<br>নাম : মোঃ সাজামুল হক<br>পিতার নাম : আব্দুল কালাম<br>বাড়ির নং : n0188<br>বয়স : 34 লিঙ্গ : পুরুষ | WSC1338243<br>ফটো উপলব্ধ       |
| 837<br>নাম : কমলা বিবি<br>পিতার নাম : গিয়াস<br>বাড়ির নং : n0208<br>বয়স : 73 লিঙ্গ : পুরুষ              | WB/09/055/555342<br>ফটো উপলব্ধ | 838<br>নাম : জে.কের<br>পিতার নাম : গিয়াস<br>বাড়ির নং : n0208<br>বয়স : 55 লিঙ্গ : পুরুষ                    | WSC2745560<br>ফটো উপলব্ধ | 839<br>নাম : আবুল কালাম<br>পিতার নাম : গিয়াস<br>বাড়ির নং : n0208<br>বয়স : 50 লিঙ্গ : পুরুষ           | WB/09/055/555345<br>ফটো উপলব্ধ |
| 840<br>নাম : সালেহার বিবি<br>স্বামীর নাম : কালাম<br>বাড়ির নং : n0208<br>বয়স : 45 লিঙ্গ : মহিলা          | HVH2258408<br>ফটো উপলব্ধ       | 841<br>নাম : আমিনুল ইসলাম<br>পিতার নাম : মোস্তফা<br>বাড়ির নং : n0178<br>বয়স : 34 লিঙ্গ : পুরুষ             | WSC0782813<br>ফটো উপলব্ধ | 842<br>নাম : আসিয়া বেওয়া<br>স্বামীর নাম : নকিবুদ্দিন<br>বাড়ির নং : n0177<br>বয়স : 71 লিঙ্গ : মহিলা  | WSC2052231<br>ফটো উপলব্ধ       |
| 843<br>নাম : রেজউল হক<br>মায়ের নাম : আসিয়া বেওয়া<br>বাড়ির নং : n0177<br>বয়স : 43 লিঙ্গ : পুরুষ       | HVH2221679<br>ফটো উপলব্ধ       | 844<br>নাম : সুফিয়া বিবি<br>স্বামীর নাম : মইদুল সেখ<br>বাড়ির নং : n0148<br>বয়স : 63 লিঙ্গ : মহিলা         | WSC2798932<br>ফটো উপলব্ধ | 845<br>নাম : রকিবুর রহমান<br>পিতার নাম : মইদুল ইসলাম<br>বাড়ির নং : n0148<br>বয়স : 31 লিঙ্গ : পুরুষ    | WSC1338383<br>ফটো উপলব্ধ       |
| 846<br>নাম : সুকতারি বিবি<br>স্বামীর নাম : সাইফুদ্দিন সেখ<br>বাড়ির নং : n0163<br>বয়স : 39 লিঙ্গ : মহিলা | WSC1148097<br>ফটো উপলব্ধ       | 847<br>নাম : বাবুল সেখ<br>পিতার নাম : আজাহার সেখ<br>বাড়ির নং : n0181<br>বয়স : 51 লিঙ্গ : পুরুষ             | WSC2745164<br>ফটো উপলব্ধ | 848<br>নাম : রবিউল<br>পিতার নাম : আজাহার সেখ<br>বাড়ির নং : n0181<br>বয়স : 42 লিঙ্গ : পুরুষ            | HVH2570570<br>ফটো উপলব্ধ       |
| 849<br>নাম : মজলেমা<br>স্বামীর নাম : মোঃ জামেল<br>বাড়ির নং : n0215<br>বয়স : 51 লিঙ্গ : মহিলা            | HVH2434470<br>ফটো উপলব্ধ       | 850<br>নাম : দিলরুবা বিবি<br>স্বামীর নাম : সাইফুল ইসলাম<br>বাড়ির নং : n0223<br>বয়স : 33 লিঙ্গ : মহিলা      | WSC1215003<br>ফটো উপলব্ধ | 851<br>নাম : মাসুরা বিবি<br>স্বামীর নাম : নবিরুল ইসলাম<br>বাড়ির নং : n0227<br>বয়স : 46 লিঙ্গ : মহিলা  | HVH2222073<br>ফটো উপলব্ধ       |

|  |                  |   |                  |   |                  |
|--|------------------|---|------------------|---|------------------|
| 852<br>নাম : আসমা বিবি<br>স্বামীর নাম : হামেজুদ্দিন<br>বাড়ির নং : n0232<br>বয়স : 91 লিঙ্গ : মহিলা      | WB/09/055/555592 | 853<br>নাম : সালেকিন ইসলাম<br>পিতার নাম : আব্দুল রাজ্জাক<br>বাড়ির নং : n0222<br>বয়স : 45 লিঙ্গ : পুরুষ    | HVH2435048       | 854<br>নাম : আলি হোসেন<br>পিতার নাম : আবুল কালাম<br>বাড়ির নং : N0208<br>বয়স : 24 লিঙ্গ : পুরুষ              | WSC2292100       |
| 855<br>নাম : শরিফুল<br>পিতার নাম : সুজানুদ্দিন সেখ<br>বাড়ির নং : N0200<br>বয়স : 25 লিঙ্গ : পুরুষ       | WSC2292969       | 856<br>নাম : নাইম সেখ<br>পিতার নাম : নকিমুদ্দিন সেখ<br>বাড়ির নং : N0196<br>বয়স : 25 লিঙ্গ : পুরুষ         | WSC2294908       | 857<br>নাম : জান্নাতুননেসা<br>স্বামীর নাম : নুরজামাল সেখ<br>বাড়ির নং : N000<br>বয়স : 27 লিঙ্গ : মহিলা       | WSC2293462       |
| 858<br>নাম : জিন্নতুন্নেসা<br>স্বামীর নাম : হাসিবুল হাসান<br>বাড়ির নং : N000<br>বয়স : 27 লিঙ্গ : মহিলা | WSC2293595       | 859<br>নাম : আজিব আলি<br>পিতার নাম : আমিনুল ইসলাম<br>বাড়ির নং : n0258<br>বয়স : 35 লিঙ্গ : পুরুষ           | WSC1214980       | 860<br>নাম : মনিরুদ্দিন<br>পিতার নাম : আনসুদ্দিন<br>বাড়ির নং : n0193<br>বয়স : 66 লিঙ্গ : পুরুষ              | WB/09/055/555354 |
| 861<br>নাম : আমিনুল<br>পিতার নাম : আনসুদ্দিন<br>বাড়ির নং : n0193<br>বয়স : 61 লিঙ্গ : পুরুষ             | WB/09/055/555356 | 862<br>নাম : সুদান বিবি<br>স্বামীর নাম : আমিনুল<br>বাড়ির নং : n0193<br>বয়স : 56 লিঙ্গ : মহিলা             | WSC2825206       | 863<br>নাম : জবিরুদ্দিন<br>পিতার নাম : আনসুদ্দিন<br>বাড়ির নং : n0193<br>বয়স : 54 লিঙ্গ : পুরুষ              | WSC2136356       |
| 864<br>নাম : নুজেরা বিবি<br>স্বামীর নাম : জবিরুদ্দিন<br>বাড়ির নং : n0193<br>বয়স : 51 লিঙ্গ : মহিলা     | HVH1336452       | 865<br>নাম : সানিকুল ইসলাম<br>পিতার নাম : জবিরুদ্দিন<br>বাড়ির নং : n0193<br>বয়স : 29 লিঙ্গ : পুরুষ        | WSC1550169       | 866<br>নাম : নেককার আলী<br>পিতার নাম : গোফর<br>বাড়ির নং : n0202<br>বয়স : 57 লিঙ্গ : পুরুষ                   | WB/09/055/555373 |
| 867<br>নাম : আব্দুল কাদির<br>পিতার নাম : পূজাব আলী<br>বাড়ির নং : n0199<br>বয়স : 42 লিঙ্গ : পুরুষ       | HVH2730190       | 868<br>নাম : আতিকুর রহমান<br>পিতার নাম : পূজাব আলী<br>বাড়ির নং : n0199<br>বয়স : 34 লিঙ্গ : পুরুষ          | WSC1046028       | 869<br>নাম : উম্মার আলি<br>পিতার নাম : ওস্তার আলি<br>বাড়ির নং : n0200<br>বয়স : 42 লিঙ্গ : পুরুষ             | HVH2221893       |
| 870<br>নাম : লাইলি বিবি<br>স্বামীর নাম : উম্মার আলি<br>বাড়ির নং : n0200<br>বয়স : 42 লিঙ্গ : মহিলা      | HVH2221877       | 871<br>নাম : নবিয়া বেওয়া<br>স্বামীর নাম : সাত্তার<br>বাড়ির নং : n0188<br>বয়স : 60 লিঙ্গ : মহিলা         | WSC2632800       | 872<br>নাম : রেজিনা<br>স্বামীর নাম : এসারুল<br>বাড়ির নং : n0188<br>বয়স : 56 লিঙ্গ : মহিলা                   | WB/09/055/555532 |
| 873<br>নাম : কালাম সেখ<br>পিতার নাম : নইরুদ্দিন সেখ<br>বাড়ির নং : n0188<br>বয়স : 59 লিঙ্গ : পুরুষ      | WSC2557007       | 874<br>নাম : মর্জিনা বিবি<br>স্বামীর নাম : আব্দুল কালাম সেখ<br>বাড়ির নং : n0188<br>বয়স : 42 লিঙ্গ : মহিলা | WSC1459833       | 875<br>নাম : মোঃ নুরজামাল সেখ<br>পিতার নাম : আব্দুল কালাম সেখ<br>বাড়ির নং : n0188<br>বয়স : 31 লিঙ্গ : পুরুষ | WSC1459718       |
| 876<br>নাম : বাবুল সেখ<br>পিতার নাম : নইরুদ্দিন সেখ<br>বাড়ির নং : n0188<br>বয়স : 50 লিঙ্গ : পুরুষ      | HVH2221620       | 877<br>নাম : সাইমুদ্দিন সেখ<br>পিতার নাম : নকিবুদ্দিন সেখ<br>বাড়ির নং : n0177<br>বয়স : 51 লিঙ্গ : পুরুষ   | WB/09/055/555499 | 878<br>নাম : চানসুরা বিবি<br>স্বামীর নাম : সাইমুদ্দিন সেখ<br>বাড়ির নং : n0177<br>বয়স : 50 লিঙ্গ : মহিলা     | HVH2258366       |
| 879<br>নাম : রফিনা বিবি<br>স্বামীর নাম : মোস্তাফিজ হক<br>বাড়ির নং : n0178<br>বয়স : 34 লিঙ্গ : মহিলা    | WSC1338375       | 880<br>নাম : হাসেনবানু বিবি<br>স্বামীর নাম : মুস্তাফা সেখ<br>বাড়ির নং : n0178<br>বয়স : 57 লিঙ্গ : মহিলা   | HVH1334853       | 881<br>নাম : সারিকুল ইসলাম সেখ<br>পিতার নাম : মোস্তাফা সেখ<br>বাড়ির নং : n0178<br>বয়স : 29 লিঙ্গ : পুরুষ    | WSC1550151       |

|   |                                |  |                                |  |                          |
|---|--------------------------------|--|--------------------------------|--|--------------------------|
| 882<br>নাম : নাজিরা বিবি<br>স্বামীর নাম : হাবিবুর সেখ<br>বাড়ির নং : n0234<br>বয়স : 44 লিঙ্গ : মহিলা       | HVH2730224<br>ফটো উপলব্ধ       | 883<br>নাম : হাবিবুর সেখ<br>পিতার নাম : সমসের সেখ<br>বাড়ির নং : n0233<br>বয়স : 50 লিঙ্গ : পুরুষ                | HVH2730216<br>ফটো উপলব্ধ       | 884<br>নাম : আকলেমা বিবি<br>স্বামীর নাম : আব্বাস আলি<br>বাড়ির নং : n0233<br>বয়স : 32 লিঙ্গ : মহিলা           | WSC1338334<br>ফটো উপলব্ধ |
| 885<br>নাম : উজ্জ্বা বিবি<br>স্বামীর নাম : আজহার সেখ<br>বাড়ির নং : n0181<br>বয়স : 76 লিঙ্গ : মহিলা        | WB/09/055/555501<br>ফটো উপলব্ধ | 886<br>নাম : রকিবুর সেখ<br>পিতার নাম : আজহার সেখ<br>বাড়ির নং : n0181<br>বয়স : 57 লিঙ্গ : পুরুষ                 | WB/09/055/555502<br>ফটো উপলব্ধ | 887<br>নাম : মর্জিনা বিবি<br>স্বামীর নাম : এসবুর সেখ<br>বাড়ির নং : n0181<br>বয়স : 40 লিঙ্গ : মহিলা           | HVH2435147<br>ফটো উপলব্ধ |
| 888<br>নাম : ফুলবানু বিবি<br>স্বামীর নাম : রকিবুর সেখ<br>বাড়ির নং : n0181<br>বয়স : 33 লিঙ্গ : মহিলা       | WSC1550086<br>ফটো উপলব্ধ       | 889<br>নাম : মোজাম্মেল<br>পিতার নাম : খালেদ<br>বাড়ির নং : n0215<br>বয়স : 63 লিঙ্গ : পুরুষ                      | WB/09/055/555382<br>ফটো উপলব্ধ | 890<br>নাম : জয়গন বিবি<br>স্বামীর নাম : মহিদুল সেখ<br>বাড়ির নং : বাউসি<br>বয়স : 61 লিঙ্গ : মহিলা            | WSC2798528<br>ফটো উপলব্ধ |
| 891<br>নাম : রোজিনা খাতুন<br>স্বামীর নাম : মোঃ কুতুবুল আলাম<br>বাড়ির নং : n0236<br>বয়স : 36 লিঙ্গ : মহিলা | HVH2803054<br>ফটো উপলব্ধ       | 892<br>নাম : লালবানু<br>স্বামীর নাম : নাজিমুদ্দিন<br>বাড়ির নং : n0223<br>বয়স : 66 লিঙ্গ : মহিলা                | WB/09/055/555337<br>ফটো উপলব্ধ | 893<br>নাম : আসিক ইকবাল<br>পিতার নাম : আওয়াল হোসেন<br>বাড়ির নং : এন0193<br>বয়স : 25 লিঙ্গ : পুরুষ           | WSC1895978<br>ফটো উপলব্ধ |
| 894<br>নাম : মোঃ করিমুল হক<br>পিতার নাম : হাবিবুর রহমান<br>বাড়ির নং : n0163<br>বয়স : 55 লিঙ্গ : পুরুষ     | HVH2221984<br>ফটো উপলব্ধ       | 895<br>নাম : সাদিকুল ইসলাম<br>পিতার নাম : আব্দুল আদ্বি<br>বাড়ির নং : বাউসি শিরোপাড়া<br>বয়স : 28 লিঙ্গ : পুরুষ | WSC2090504<br>ফটো উপলব্ধ       | 896<br>নাম : মোসাঃ সেলমা খাতুন<br>পিতার নাম : মোঃ আব্দুস সালাম<br>বাড়ির নং : N0145<br>বয়স : 33 লিঙ্গ : মহিলা | WSC1208008<br>ফটো উপলব্ধ |
| 897<br>নাম : আজমল সেখ<br>পিতার নাম : কালিম সেখ<br>বাড়ির নং : N0188<br>বয়স : 25 লিঙ্গ : পুরুষ              | WSC2293637<br>ফটো উপলব্ধ       | 898<br>নাম : আউলিয়া খাতুন<br>স্বামীর নাম : আজমল সেখ<br>বাড়ির নং : N0188<br>বয়স : 30 লিঙ্গ : মহিলা             | WSC2294122<br>ফটো উপলব্ধ       | 899<br>নাম : সুলেখা বিবি<br>স্বামীর নাম : নাজিমুদ্দিন সেখ<br>বাড়ির নং : n0196<br>বয়স : 45 লিঙ্গ : মহিলা      | HVH2434488<br>ফটো উপলব্ধ |
| 900<br>নাম : হায়দার আলি<br>মায়ের নাম : সুফিয়া বিবি<br>বাড়ির নং : n0148<br>বয়স : 44 লিঙ্গ : পুরুষ       | WSC1338284<br>ফটো উপলব্ধ       | 901<br>নাম : উমার ফারুক<br>পিতার নাম : মাসদার<br>বাড়ির নং : n0171<br>বয়স : 28 লিঙ্গ : পুরুষ                    | WSC1550136<br>ফটো উপলব্ধ       | 902<br>নাম : লুতফা বিবি<br>স্বামীর নাম : মাসদার<br>বাড়ির নং : n0200<br>বয়স : 43 লিঙ্গ : মহিলা                | HVH2221885<br>ফটো উপলব্ধ |
| 903<br>নাম : জোসনারা বিবি<br>স্বামীর নাম : আনিকুল ইসলাম<br>বাড়ির নং : n0178<br>বয়স : 32 লিঙ্গ : মহিলা     | WSC1338086<br>ফটো উপলব্ধ       | 904<br>নাম : মানারুল ইসলাম<br>মায়ের নাম : সুফিয়া বিবি<br>বাড়ির নং : n0148<br>বয়স : 46 লিঙ্গ : পুরুষ          | HVH2435055<br>ফটো উপলব্ধ       | 905<br>নাম : আওয়াল হোসেন<br>পিতার নাম : আনিসুদ্দিন<br>বাড়ির নং : n0193<br>বয়স : 50 লিঙ্গ : পুরুষ            | HVH1333921<br>ফটো উপলব্ধ |
| 906<br>নাম : এসবুর সেখ<br>পিতার নাম : আজহার সেখ<br>বাড়ির নং : n0181<br>বয়স : 55 লিঙ্গ : পুরুষ             | WSC2053007<br>ফটো উপলব্ধ       | 907<br>নাম : জামেলা বেগম<br>স্বামীর নাম : কাসিম<br>বাড়ির নং : n0159<br>বয়স : 65 লিঙ্গ : মহিলা                  | WSC2414134<br>ফটো উপলব্ধ       | 908<br>নাম : খালেদা বিবি<br>স্বামীর নাম : আরমান আলি<br>বাড়ির নং : n0159<br>বয়স : 31 লিঙ্গ : মহিলা            | WSC1338342<br>ফটো উপলব্ধ |
| 909<br>নাম : আব্দুর রাজ্জাক<br>পিতার নাম : আব্দুল গফুর<br>বাড়ির নং : n0222<br>বয়স : 69 লিঙ্গ : পুরুষ      | WSC2052579<br>ফটো উপলব্ধ       | 910<br>নাম : আয়েসা খাতুন<br>পিতার নাম : মোঃ ময়দুল ইসলাম<br>বাড়ির নং : n0148<br>বয়স : 38 লিঙ্গ : পুরুষ        | HVH2730422<br>ফটো উপলব্ধ       | 911<br>নাম : মহুবা বিবি<br>স্বামীর নাম : মনুজুদ্দিন<br>বাড়ির নং : n0193<br>বয়স : 61 লিঙ্গ : মহিলা            | WSC2413532<br>ফটো উপলব্ধ |

|   |                          |  |                          |  |                          |
|---|--------------------------|--|--------------------------|--|--------------------------|
| 912<br>নাম : আল্লা রাখা<br>পিতার নাম : হাবিবুর রহমান<br>বাড়ির নং : N0193<br>বয়স : 26 লিঙ্গ : পুরুষ      | WSC1893510<br>ফটো উপলব্ধ | 913<br>নাম : সাবিনা বিবি<br>স্বামীর নাম : আমিনুল ইসলাম<br>বাড়ির নং : n0162<br>বয়স : 37 লিঙ্গ : মহিলা | WSC1045962<br>ফটো উপলব্ধ | 914<br>নাম : রুমা বিবি<br>স্বামীর নাম : সালোহিন ইসলাম<br>বাড়ির নং : n0222<br>বয়স : 34 লিঙ্গ : মহিলা        | WSC1148055<br>ফটো উপলব্ধ |
| 915<br>নাম : এজারুল হক<br>পিতার নাম : সাবেদ সেখ<br>বাড়ির নং : n0173<br>বয়স : 54 লিঙ্গ : পুরুষ           | WSC1045988<br>ফটো উপলব্ধ | 916<br>নাম : সেজেমা বিবি<br>স্বামীর নাম : জেজের<br>বাড়ির নং : n0208<br>বয়স : 51 লিঙ্গ : মহিলা        | WSC2410009<br>ফটো উপলব্ধ | 917<br>নাম : নাকিমুদ্দিন সেখ<br>পিতার নাম : সাবেদ আলি<br>বাড়ির নং : n0196<br>বয়স : 58 লিঙ্গ : পুরুষ        | WSC2245041<br>ফটো উপলব্ধ |
| 918<br>নাম : মাতুয়ারা খাতুন<br>স্বামীর নাম : সেবাবুল সেখ<br>বাড়ির নং : n0159<br>বয়স : 38 লিঙ্গ : মহিলা | HVH2796662<br>ফটো উপলব্ধ | 919<br>নাম : কবিরুল সেখ<br>পিতার নাম : আজিদ সেখ<br>বাড়ির নং : n0168<br>বয়স : 61 লিঙ্গ : পুরুষ        | WSC2100345<br>ফটো উপলব্ধ | 920<br>নাম : মাসদার<br>পিতার নাম : ইমজুদ্দিন<br>বাড়ির নং : n0171<br>বয়স : 44 লিঙ্গ : পুরুষ                 | WSC2409829<br>ফটো উপলব্ধ |
| 921<br>নাম : রেকসোনা বিবি<br>স্বামীর নাম : সরিফুল ইসলাম<br>বাড়ির নং : n0145<br>বয়স : 36 লিঙ্গ : মহিলা   | HVH2796696<br>ফটো উপলব্ধ | 922<br>নাম : মেহেবুব আলম<br>পিতার নাম : মনিরুদ্দিন<br>বাড়ির নং : এন0193<br>বয়স : 23 লিঙ্গ : পুরুষ    | WSC2516201<br>ফটো উপলব্ধ | 923<br>নাম : লালটু সেখ<br>পিতার নাম : ওস্তর আলি<br>বাড়ির নং : n0200<br>বয়স : 42 লিঙ্গ : পুরুষ              | HVH2258374<br>ফটো উপলব্ধ |
| 924<br>নাম : মঃগো সাইফুদ্দিন<br>পিতার নাম : হাবিবুর রহমান<br>বাড়ির নং : n0163<br>বয়স : 43 লিঙ্গ : পুরুষ | HVH2435089<br>ফটো উপলব্ধ | 925<br>নাম : ওস্তর<br>পিতার নাম : জেজের সেখ<br>বাড়ির নং : n0200<br>বয়স : 67 লিঙ্গ : পুরুষ            | WSC2464154<br>ফটো উপলব্ধ | 926<br>নাম : রিজিয়া বিবি<br>স্বামীর নাম : ওস্তর<br>বাড়ির নং : n0200<br>বয়স : 56 লিঙ্গ : মহিলা             | WSC2464139<br>ফটো উপলব্ধ |
| 927<br>নাম : সুরাতন বিবি<br>স্বামীর নাম : সুজাউদ্দিন সেখ<br>বাড়ির নং : n0200<br>বয়স : 42 লিঙ্গ : মহিলা  | HVH2221869<br>ফটো উপলব্ধ | 928<br>নাম : হাসিনা বিবি<br>স্বামীর নাম : ললটু সেখ<br>বাড়ির নং : n0200<br>বয়স : 36 লিঙ্গ : মহিলা     | HVH2730174<br>ফটো উপলব্ধ | 929<br>নাম : কালিমা বেওয়া<br>স্বামীর নাম : আব্দুস সামাদ<br>বাড়ির নং : n0162<br>বয়স : 75 লিঙ্গ : মহিলা     | WSC2463958<br>ফটো উপলব্ধ |
| 930<br>নাম : আজুকা খাতুন<br>স্বামীর নাম : আব্দুল কাদির<br>বাড়ির নং : n0199<br>বয়স : 29 লিঙ্গ : মহিলা    | WSC1459791<br>ফটো উপলব্ধ | 931<br>নাম : আমিনুল ইসলাম<br>পিতার নাম : আব্দুস সালাম<br>বাড়ির নং : n0162<br>বয়স : 39 লিঙ্গ : পুরুষ  | HVH2730513<br>ফটো উপলব্ধ | 932<br>নাম : সুজাউদ্দিন সেখ<br>পিতার নাম : ওস্তর আলি<br>বাড়ির নং : n0200<br>বয়স : 44 লিঙ্গ : পুরুষ         | HVH2221851<br>ফটো উপলব্ধ |
| 933<br>নাম : লালচাঁদ সেখ<br>পিতার নাম : লালটু সেখ<br>বাড়ির নং : এন0200<br>বয়স : 21 লিঙ্গ : পুরুষ        | WSC2793032<br>ফটো উপলব্ধ | 934<br>নাম : সরিফুল সেখ<br>মায়ের নাম : সুফিয়া বিবি<br>বাড়ির নং : n0148<br>বয়স : 33 লিঙ্গ : পুরুষ   | WSC1459767<br>ফটো উপলব্ধ | 935<br>নাম : খান মহম্মদ<br>পিতার নাম : আওয়াল হোসেন<br>বাড়ির নং : এন0193<br>বয়স : 23 লিঙ্গ : পুরুষ         | WSC2670321<br>ফটো উপলব্ধ |
| 936<br>নাম : মাহাফুজ আলম<br>পিতার নাম : নেক্কার আলি<br>বাড়ির নং : এন0202<br>বয়স : 21 লিঙ্গ : পুরুষ      | WSC2670396<br>ফটো উপলব্ধ | 937<br>নাম : বিট্টু সেখ<br>পিতার নাম : সাইমুদ্দিন সেখ<br>বাড়ির নং : এন00<br>বয়স : 22 লিঙ্গ : পুরুষ   | WSC2670438<br>ফটো উপলব্ধ | 938<br>নাম : সায়োমা খাতুন<br>স্বামীর নাম : মোঃ আমিরুল ইসলাম<br>বাড়ির নং : এন000<br>বয়স : 22 লিঙ্গ : মহিলা | WSC2670529<br>ফটো উপলব্ধ |
| 939<br>নাম : মেহেরনগর<br>পিতার নাম : হাবিবুর<br>বাড়ির নং : এন0181<br>বয়স : 22 লিঙ্গ : মহিলা             | WSC2670560<br>ফটো উপলব্ধ | 940<br>নাম : সাবিনা বিবি<br>স্বামীর নাম : রকিবুর সেখ<br>বাড়ির নং : n0181<br>বয়স : 45 লিঙ্গ : মহিলা   | HVH2435196<br>ফটো উপলব্ধ | 941<br>নাম : চেনবান বিবি<br>স্বামীর নাম : সরিফুল ইসলাম<br>বাড়ির নং : n0168<br>বয়স : 38 লিঙ্গ : মহিলা       | HVH2796829<br>ফটো উপলব্ধ |

|   |                          |   |                                |  |                          |
|---|--------------------------|---|--------------------------------|--|--------------------------|
| 942<br>নাম : রবিউল ইসলাম<br>পিতার নাম: সাকিম সেখ<br>বাড়ির নং : n0145<br>বয়স : 51 লিঙ্গ : পুরুষ                  | WSC2647741<br>ফটো উপলব্ধ | 943<br>নাম : হাবিবুর রহমান<br>পিতার নাম: আনিসুদ্দিন<br>বাড়ির নং : n0193<br>বয়স : 55 লিঙ্গ : পুরুষ         | WSC2649069<br>ফটো উপলব্ধ       | 944<br>নাম : রুকসেনা বিবি<br>স্বামীর নাম: হাবিবুর রহমান<br>বাড়ির নং : n0193<br>বয়স : 45 লিঙ্গ : মহিলা    | WSC2648947<br>ফটো উপলব্ধ |
| 945<br>নাম : কুমুদিকা বিবি<br>স্বামীর নাম: আওয়াল হোসেন<br>বাড়ির নং : n0193<br>বয়স : 40 লিঙ্গ : মহিলা           | HVH2221562<br>ফটো উপলব্ধ | 946<br>নাম : মুস্তফা সেখ<br>পিতার নাম: মোঃ আলি<br>বাড়ির নং : n0178<br>বয়স : 56 লিঙ্গ : পুরুষ              | HVH2221711<br>ফটো উপলব্ধ       | 947<br>নাম : বাবলু সেখ<br>পিতার নাম: মুস্তফা সেখ<br>বাড়ির নং : n0215<br>বয়স : 28 লিঙ্গ : পুরুষ           | WSC1644913<br>ফটো উপলব্ধ |
| 948<br>নাম : ইব্রাহিম সেখ<br>পিতার নাম: নজরুল ইসলাম<br>বাড়ির নং : n0164<br>বয়স : 31 লিঙ্গ : পুরুষ               | WSC1338128<br>ফটো উপলব্ধ | 949<br>নাম : সাকিমুদ্দীন<br>পিতার নাম: মনজুল সেখ<br>বাড়ির নং : n0145<br>বয়স : 76 লিঙ্গ : পুরুষ            | WSC2728863<br>ফটো উপলব্ধ       | 950<br>নাম : মোঃ সেলিম হোসেন<br>পিতার নাম: মোঃ নজরুল ইসলাম<br>বাড়ির নং : n0164<br>বয়স : 39 লিঙ্গ : পুরুষ | HVH2730182<br>ফটো উপলব্ধ |
| 951<br>নাম : মদিনা বিবি<br>স্বামীর নাম: সারিকুল সেখ<br>বাড়ির নং : n0145<br>বয়স : 45 লিঙ্গ : মহিলা               | WSC2557205<br>ফটো উপলব্ধ | 952<br>নাম : সারিকুল ইসলাম<br>পিতার নাম: নাজিমুদ্দিন<br>বাড়ির নং : n0223<br>বয়স : 43 লিঙ্গ : পুরুষ        | HVH2221786<br>ফটো উপলব্ধ       | 953<br>নাম : আলামিন<br>পিতার নাম: রবিউল অওয়াল<br>বাড়ির নং : এন000<br>বয়স : 20 লিঙ্গ : পুরুষ             | WSC2732626<br>ফটো উপলব্ধ |
| 954<br>নাম : মোঃ আমিনুল ইসলাম<br>পিতার নাম: নুরুল ইসলাম<br>বাড়ির নং : বাউসি শিরোপাড়া<br>বয়স : 21 লিঙ্গ : পুরুষ | WSC2740934<br>ফটো উপলব্ধ | 955<br>নাম : সয়েমা বিবি<br>স্বামীর নাম: কোরবান আলি<br>বাড়ির নং : এন0442<br>বয়স : 27 লিঙ্গ : মহিলা        | WSC2670255<br>ফটো উপলব্ধ       | 956<br>নাম : মোঃ ইসমাইল হক<br>পিতার নাম: আজহার আলি<br>বাড়ির নং : n0181<br>বয়স : 31 লিঙ্গ : পুরুষ         | WSC1338276<br>ফটো উপলব্ধ |
| 957<br>নাম : আক্তারুয়েসা খাতুন<br>পিতার নাম: মোঃ আতাবুদ্দীন<br>বাড়ির নং : এন0157<br>বয়স : 22 লিঙ্গ : মহিলা     | WSC2609022<br>ফটো উপলব্ধ | 958<br>নাম : মদিনা বিবি<br>স্বামীর নাম: মোঃ আতাবুদ্দীন<br>বাড়ির নং : n0157<br>বয়স : 39 লিঙ্গ : মহিলা      | HVH2730414<br>ফটো উপলব্ধ       | 959<br>নাম : মোঃ আতাবুদ্দীন<br>পিতার নাম: মোঃ পাচু সেখ<br>বাড়ির নং : n0157<br>বয়স : 57 লিঙ্গ : পুরুষ     | WSC1922343<br>ফটো উপলব্ধ |
| 960<br>নাম : আব্দুল হালিম<br>পিতার নাম: সামসুল আলম<br>বাড়ির নং : n0205<br>বয়স : 31 লিঙ্গ : পুরুষ                | WSC1338136<br>ফটো উপলব্ধ | 961<br>নাম : মোঃ মাহামুদুল আলম<br>পিতার নাম: মোঃ সামসুল আলম<br>বাড়ির নং : n0205<br>বয়স : 37 লিঙ্গ : পুরুষ | HVH2730075<br>ফটো উপলব্ধ       | 962<br>নাম : সাবেরা বিবি<br>স্বামীর নাম: সামসুল আলম<br>বাড়ির নং : n0205<br>বয়স : 53 লিঙ্গ : মহিলা        | HVH2654028<br>ফটো উপলব্ধ |
| 963<br>নাম : বাদরুল আলম<br>পিতার নাম: বাদরুল আলম<br>বাড়ির নং : n0205<br>বয়স : 35 লিঙ্গ : পুরুষ                  | WSC0933275<br>ফটো উপলব্ধ | 964<br>নাম : রেবিনা খাতুন<br>স্বামীর নাম: বাদরুল আলম<br>বাড়ির নং : n0205<br>বয়স : 31 লিঙ্গ : মহিলা        | WSC1459890<br>ফটো উপলব্ধ       | 965<br>নাম : সরিফা খাতুন<br>স্বামীর নাম: সারজেন আলি<br>বাড়ির নং : N0212<br>বয়স : 25 লিঙ্গ : মহিলা        | WSC2293827<br>ফটো উপলব্ধ |
| 966<br>নাম : রাসেল সেখ<br>পিতার নাম: আসরাফ আলি<br>বাড়ির নং : n0212<br>বয়স : 25 লিঙ্গ : পুরুষ                    | WSC2292019<br>ফটো উপলব্ধ | 967<br>নাম : সারজেন আলি<br>পিতার নাম: আসরাফ আলি<br>বাড়ির নং : n0212<br>বয়স : 29 লিঙ্গ : পুরুষ             | WSC1550110<br>ফটো উপলব্ধ       | 968<br>নাম : ফেনসুরা বিবি<br>স্বামীর নাম: আসরাফ আলি<br>বাড়ির নং : n0212<br>বয়স : 55 লিঙ্গ : মহিলা        | WSC2052744<br>ফটো উপলব্ধ |
| 969<br>নাম : আসরাফ আলি<br>পিতার নাম: ফতেউদ্দিন মন্ডল<br>বাড়ির নং : n0212<br>বয়স : 60 লিঙ্গ : পুরুষ              | WSC2052751<br>ফটো উপলব্ধ | 970<br>নাম : আবসার আলি<br>পিতার নাম: সমসের<br>বাড়ির নং : n0240<br>বয়স : 55 লিঙ্গ : পুরুষ                  | WB/09/055/441285<br>ফটো উপলব্ধ | 971<br>নাম : আকবর আলি<br>পিতার নাম: সমসের সেখ<br>বাড়ির নং : n0239<br>বয়স : 53 লিঙ্গ : পুরুষ              | WSC2459154<br>ফটো উপলব্ধ |

|   |                          |  |                          |  |                                |
|---|--------------------------|--|--------------------------|--|--------------------------------|
| 972<br>নাম : রুহুল আমিন<br>পিতার নাম : আব্দুল্লাহ আলী<br>বাড়ির নং : n0212<br>বয়স : 32 লিঙ্গ : পুরুষ       | WSC1214832<br>ফটো উপলব্ধ | 973<br>নাম : কাইউম আলি<br>পিতার নাম : ইসলামুদ্দিন<br>বাড়ির নং : n0174<br>বয়স : 45 লিঙ্গ : পুরুষ      | WSC2647782<br>ফটো উপলব্ধ | 974<br>নাম : মোঃ সফের আলী<br>স্বামীর নাম : আনিকুল হক<br>বাড়ির নং : এন0156<br>বয়স : 35 লিঙ্গ : মহিলা        | WSC2670602<br>ফটো উপলব্ধ       |
| 975<br>নাম : নাজমুন্নেশা<br>স্বামীর নাম : আবু হানিফ সেখ<br>বাড়ির নং : এন00<br>বয়স : 21 লিঙ্গ : মহিলা      | WSC2670404<br>ফটো উপলব্ধ | 976<br>নাম : সাইমুদ্দিন সেখ<br>পিতার নাম : আজিব আলী<br>বাড়ির নং : n0156<br>বয়স : 50 লিঙ্গ : পুরুষ    | WSC2729002<br>ফটো উপলব্ধ | 977<br>নাম : জোহাৰ আলি<br>পিতার নাম : কাশিম সেখ<br>বাড়ির নং : N0156<br>বয়স : 28 লিঙ্গ : পুরুষ              | WSC2294171<br>ফটো উপলব্ধ       |
| 978<br>নাম : আহাসান সেখ<br>পিতার নাম : হেপাজতুদ্দিন সেখ সেখ<br>বাড়ির নং : n0184<br>বয়স : 59 লিঙ্গ : পুরুষ | WSC2052405<br>ফটো উপলব্ধ | 979<br>নাম : তৈয়ব আলী<br>পিতার নাম : ইসলামুদ্দিন আলী<br>বাড়ির নং : n0174<br>বয়স : 46 লিঙ্গ : পুরুষ  | HVH1334614<br>ফটো উপলব্ধ | 980<br>নাম : রেজিনা বিবি<br>স্বামীর নাম : তৈয়ব আলী<br>বাড়ির নং : n0174<br>বয়স : 43 লিঙ্গ : মহিলা          | HVH2730406<br>ফটো উপলব্ধ       |
| 981<br>নাম : হালেমা বিবি<br>স্বামীর নাম : আলি হোসেন<br>বাড়ির নং : n0174<br>বয়স : 39 লিঙ্গ : মহিলা         | HVH2796704<br>ফটো উপলব্ধ | 982<br>নাম : রেজওয়ানুল হক<br>পিতার নাম : আনসার আলি<br>বাড়ির নং : n0184<br>বয়স : 28 লিঙ্গ : পুরুষ    | WSC1644889<br>ফটো উপলব্ধ | 983<br>নাম : পাঞ্জাব আলী<br>পিতার নাম : মানিক<br>বাড়ির নং : n0156<br>বয়স : 79 লিঙ্গ : পুরুষ                | WB/09/055/555426<br>ফটো উপলব্ধ |
| 984<br>নাম : মোঃ আনিকুল হক<br>পিতার নাম : পাঞ্জাব আলী<br>বাড়ির নং : n0156<br>বয়স : 39 লিঙ্গ : পুরুষ       | WSC1147800<br>ফটো উপলব্ধ | 985<br>নাম : আনসার আলী<br>পিতার নাম : হেপাজতুদ্দিন সেখ<br>বাড়ির নং : n0184<br>বয়স : 62 লিঙ্গ : পুরুষ | WSC2052017<br>ফটো উপলব্ধ | 986<br>নাম : আদরা বিবি<br>স্বামীর নাম : আহাসান সেখ আলি<br>বাড়ির নং : n0184<br>বয়স : 55 লিঙ্গ : মহিলা       | WSC2052413<br>ফটো উপলব্ধ       |
| 987<br>নাম : আবু হানিফ সেখ<br>পিতার নাম : আনসার আলি সেখ<br>বাড়ির নং : n0184<br>বয়স : 32 লিঙ্গ : পুরুষ     | WSC1214907<br>ফটো উপলব্ধ | 988<br>নাম : নুরজামাল আলী<br>পিতার নাম : ইসলামুদ্দিন<br>বাড়ির নং : n0174<br>বয়স : 39 লিঙ্গ : পুরুষ   | HVH2730380<br>ফটো উপলব্ধ | 989<br>নাম : আলি হোসেন<br>পিতার নাম : ইসলামুদ্দিন<br>বাড়ির নং : n0174<br>বয়স : 44 লিঙ্গ : পুরুষ            | HVH2570455<br>ফটো উপলব্ধ       |
| 990<br>নাম : তারজেনা বিবি<br>স্বামীর নাম : নুরজামাল আলি<br>বাড়ির নং : n0174<br>বয়স : 38 লিঙ্গ : মহিলা     | HVH2796712<br>ফটো উপলব্ধ | 991<br>নাম : রেজিনা খাতুন<br>স্বামীর নাম : জোহাৰ আলি<br>বাড়ির নং : N0156<br>বয়স : 27 লিঙ্গ : মহিলা   | WSC2294304<br>ফটো উপলব্ধ | 992<br>নাম : রেজওয়ান আলি<br>পিতার নাম : তৈয়ব আলি<br>বাড়ির নং : N0174<br>বয়স : 24 লিঙ্গ : পুরুষ           | WSC2293686<br>ফটো উপলব্ধ       |
| 993<br>নাম : তাকবির খাতুন<br>স্বামীর নাম : আসিফ ইকবাল<br>বাড়ির নং : N0174<br>বয়স : 24 লিঙ্গ : মহিলা       | WSC2294817<br>ফটো উপলব্ধ | 994<br>নাম : সায়েরা বিবি<br>স্বামীর নাম : আনসার আলি<br>বাড়ির নং : n0184<br>বয়স : 58 লিঙ্গ : মহিলা   | HVH1334325<br>ফটো উপলব্ধ | 995<br>নাম : ইসমাইল সেখ<br>পিতার নাম : আতাউল ইসলাম<br>বাড়ির নং : N0189<br>বয়স : 25 লিঙ্গ : পুরুষ           | WSC2292357<br>ফটো উপলব্ধ       |
| 996<br>নাম : পানুয়ারা বিবি<br>স্বামীর নাম : আতাউল ইসলাম<br>বাড়ির নং : n0189<br>বয়স : 46 লিঙ্গ : মহিলা    | HVH2435188<br>ফটো উপলব্ধ | 997<br>নাম : আমেনা বিবি<br>স্বামীর নাম : সরিফুল ইসলাম<br>বাড়ির নং : n0189<br>বয়স : 46 লিঙ্গ : মহিলা  | HVH2221695<br>ফটো উপলব্ধ | 998<br>নাম : আয়েসা বিবি<br>স্বামীর নাম : মোস্তাফিজ সারওয়ার<br>বাড়ির নং : n0189<br>বয়স : 43 লিঙ্গ : মহিলা | HVH2570430<br>ফটো উপলব্ধ       |
| 999<br>নাম : রহিম<br>পিতার নাম : সফের আলি<br>বাড়ির নং : n0175<br>বয়স : 43 লিঙ্গ : পুরুষ                   | WSC2072353<br>ফটো উপলব্ধ | 1000<br>নাম : রবিউল ইসলাম<br>পিতার নাম : সাদেক আলি<br>বাড়ির নং : n0217<br>বয়স : 61 লিঙ্গ : পুরুষ     | WSC2410512<br>ফটো উপলব্ধ | 1001<br>নাম : চাঁদরুল সেখ<br>পিতার নাম : সাদেক আলি<br>বাড়ির নং : n0217<br>বয়স : 56 লিঙ্গ : পুরুষ           | WSC2052678<br>ফটো উপলব্ধ       |

|   |                          |  |                          |   |                                |
|---|--------------------------|--|--------------------------|---|--------------------------------|
| 1002<br>নাম : মোঃ আরিকুল ইসলাম<br>পিতার নাম : সাজিমুদ্দিন ইসলাম<br>বাড়ির নং : n0224<br>বয়স : 45 লিঙ্গ : পুরুষ | HVH2435063<br>ফটো উপলব্ধ | 1003<br>নাম : নাজেরা বিবি<br>স্বামীর নাম : সাজিমুদ্দিন ইসলাম<br>বাড়ির নং : n0224<br>বয়স : 65 লিঙ্গ : মহিলা | WSC2052454<br>ফটো উপলব্ধ | 1004<br>নাম : রাফিকুল ইসলাম<br>পিতার নাম : সমসের<br>বাড়ির নং : n0175<br>বয়স : 56 লিঙ্গ : পুরুষ                      | WB/09/055/555348<br>ফটো উপলব্ধ |
| 1005<br>নাম : ফরিদ সেখ<br>পিতার নাম : চাঁদরুল সেখ<br>বাড়ির নং : n0217<br>বয়স : 35 লিঙ্গ : পুরুষ               | WSC1338110<br>ফটো উপলব্ধ | 1006<br>নাম : লায়লা বিবি<br>স্বামীর নাম : চাঁদরুল সেখ<br>বাড়ির নং : n0217<br>বয়স : 51 লিঙ্গ : মহিলা       | WSC2052645<br>ফটো উপলব্ধ | 1007<br>নাম : মোসাঃ তহমিনা খাতুন আনসারী<br>স্বামীর নাম : আরিকুল ইসলাম<br>বাড়ির নং : N0023<br>বয়স : 37 লিঙ্গ : মহিলা | HVH2731727<br>ফটো উপলব্ধ       |
| 1008<br>নাম : তারিকুল ইসলাম<br>পিতার নাম : কাদের রহমান<br>বাড়ির নং : N0023<br>বয়স : 45 লিঙ্গ : পুরুষ          | HVH1334861<br>ফটো উপলব্ধ | 1009<br>নাম : রাশিদা বিবি<br>স্বামীর নাম : রাফিকুল<br>বাড়ির নং : n0175<br>বয়স : 50 লিঙ্গ : মহিলা           | WSC2413359<br>ফটো উপলব্ধ | 1010<br>নাম : নজরুল ইসলাম<br>পিতার নাম : মুলুকজান সেখ<br>বাড়ির নং : n0203<br>বয়স : 59 লিঙ্গ : পুরুষ                 | WSC2413524<br>ফটো উপলব্ধ       |
| 1011<br>নাম : খাইরুল্লাহ বিবি<br>স্বামীর নাম : মোঃ সেখ ফরিদ<br>বাড়ির নং : n0217<br>বয়স : 32 লিঙ্গ : মহিলা     | WSC1338409<br>ফটো উপলব্ধ | 1012<br>নাম : মাইনুল ইসলাম<br>পিতার নাম : কাশিম সেখ<br>বাড়ির নং : n0271<br>বয়স : 29 লিঙ্গ : পুরুষ          | WSC1699628<br>ফটো উপলব্ধ | 1013<br>নাম : নাজির বিবি<br>স্বামীর নাম : নবিরুল ইসলাম<br>বাড়ির নং : n0155<br>বয়স : 61 লিঙ্গ : মহিলা                | WSC2410660<br>ফটো উপলব্ধ       |
| 1014<br>নাম : নাবিরুল ইসলাম<br>পিতার নাম : আব্দুল আদি<br>বাড়ির নং : n0155<br>বয়স : 66 লিঙ্গ : পুরুষ           | WSC2410710<br>ফটো উপলব্ধ | 1015<br>নাম : স্বাধীনা বিবি<br>স্বামীর নাম : নজরুল ইসলাম<br>বাড়ির নং : n0203<br>বয়স : 55 লিঙ্গ : মহিলা     | WSC2413573<br>ফটো উপলব্ধ | 1016<br>নাম : রেজিনা বিবি<br>স্বামীর নাম : মোঃ আরিকুল ইসলাম<br>বাড়ির নং : n0224<br>বয়স : 37 লিঙ্গ : মহিলা           | HVH2730315<br>ফটো উপলব্ধ       |
| 1017<br>নাম : আনারুল ইসলাম<br>পিতার নাম : রিয়াজুদ্দিন<br>বাড়ির নং : এন00<br>বয়স : 66 লিঙ্গ : পুরুষ           | WSC2452019<br>ফটো উপলব্ধ | 1018<br>নাম : চাঁদ বান বিবি<br>স্বামীর নাম : রাফিকুল ইসলাম<br>বাড়ির নং : n0217<br>বয়স : 58 লিঙ্গ : মহিলা   | WSC2410447<br>ফটো উপলব্ধ | 1019<br>নাম : গোলাম সারোয়ার<br>মায়ের নাম : অসেনুর বেওয়া<br>বাড়ির নং : n0189<br>বয়স : 50 লিঙ্গ : পুরুষ            | HVH2434462<br>ফটো উপলব্ধ       |
| 1020<br>নাম : জাহাঙ্গীর সেখ<br>পিতার নাম : রাফিকুল ইসলাম<br>বাড়ির নং : এন0175<br>বয়স : 24 লিঙ্গ : পুরুষ       | WSC2504876<br>ফটো উপলব্ধ | 1021<br>নাম : সুলতানা খাতুন<br>পিতার নাম : আব্দুল ইসলাম<br>বাড়ির নং : এন00<br>বয়স : 22 লিঙ্গ : মহিলা       | WSC2670412<br>ফটো উপলব্ধ | 1022<br>নাম : আতাউল ইসলাম<br>পিতার নাম : ফতেউদ্দিন সেখ<br>বাড়ির নং : n0189<br>বয়স : 54 লিঙ্গ : পুরুষ                | WSC2644144<br>ফটো উপলব্ধ       |
| 1023<br>নাম : শরিফ সেখ<br>পিতার নাম : ফতেউদ্দিন সেখ<br>বাড়ির নং : n0189<br>বয়স : 53 লিঙ্গ : পুরুষ             | WSC2728160<br>ফটো উপলব্ধ | 1024<br>নাম : সারবানু খাতুন<br>স্বামীর নাম : আমিনুল ইসলাম<br>বাড়ির নং : N0001<br>বয়স : 37 লিঙ্গ : মহিলা    | WSC2294957<br>ফটো উপলব্ধ | 1025<br>নাম : হামেদা খাতুন<br>স্বামীর নাম : নবিরুল হক<br>বাড়ির নং : N001<br>বয়স : 38 লিঙ্গ : মহিলা                  | WSC1043595<br>ফটো উপলব্ধ       |
| 1026<br>নাম : রাফিকা খাতুন<br>স্বামীর নাম : আরিকুল সেখ<br>বাড়ির নং : n0256<br>বয়স : 40 লিঙ্গ : মহিলা          | HVH2730042<br>ফটো উপলব্ধ | 1027<br>নাম : আরিফা খাতুন<br>পিতার নাম : আব্দুল সাব্বার<br>বাড়ির নং : N000<br>বয়স : 24 লিঙ্গ : মহিলা       | WSC2293546<br>ফটো উপলব্ধ | 1028<br>নাম : রেকসোনা খাতুন<br>স্বামীর নাম : মুরশিদ সেখ<br>বাড়ির নং : N001<br>বয়স : 27 লিঙ্গ : মহিলা                | WSC2294361<br>ফটো উপলব্ধ       |
| 1029<br>নাম : মোসাঃ রেবা খাতুন<br>পিতার নাম : মোঃ নুরসেদ আলি<br>বাড়ির নং : এন00<br>বয়স : 35 লিঙ্গ : মহিলা     | WSC1542984<br>ফটো উপলব্ধ | 1030<br>নাম : নাসিমা খাতুন<br>স্বামীর নাম : মোঃসেলিম হোসেন<br>বাড়ির নং : n0317<br>বয়স : 31 লিঙ্গ : মহিলা   | WSC1307743<br>ফটো উপলব্ধ | 1031<br>নাম : ফিরোজা বিবি<br>স্বামীর নাম : তাহাজ্জল সেখ<br>বাড়ির নং : n0147<br>বয়স : 60 লিঙ্গ : মহিলা               | WSC2271773<br>ফটো উপলব্ধ       |

|  |                          |   |                          |  |                          |
|--|--------------------------|---|--------------------------|--|--------------------------|
| 1032<br>নাম : মোঃ ইলিয়াক<br>পিতার নাম : শেখ তাহাজ্জল<br>বাড়ির নং : এন0147<br>বয়স : 22 লিঙ্গ : পুরুষ     | WSC2608636<br>ফটো উপলব্ধ | 1033<br>নাম : তাহাজ্জল শেখ<br>পিতার নাম : অজিত আলি<br>বাড়ির নং : n0147<br>বয়স : 67 লিঙ্গ : পুরুষ        | WSC2271757<br>ফটো উপলব্ধ | 1034<br>নাম : হালিমা খাতুন<br>স্বামীর নাম : তাজরুল ইসলাম<br>বাড়ির নং : N0160<br>বয়স : 24 লিঙ্গ : মহিলা     | WSC2294098<br>ফটো উপলব্ধ |
| 1035<br>নাম : মোঃ জামারুল ইসলাম<br>পিতার নাম : সান্তার<br>বাড়ির নং : n0160<br>বয়স : 36 লিঙ্গ : পুরুষ     | WSC1148048<br>ফটো উপলব্ধ | 1036<br>নাম : তাজরুল ইসলাম<br>পিতার নাম : আবু বাক্কার<br>বাড়ির নং : n0160<br>বয়স : 42 লিঙ্গ : পুরুষ     | HVH2435113<br>ফটো উপলব্ধ | 1037<br>নাম : মাবারুল<br>পিতার নাম : আবু বাক্কার<br>বাড়ির নং : n0160<br>বয়স : 44 লিঙ্গ : পুরুষ             | HVH2434439<br>ফটো উপলব্ধ |
| 1038<br>নাম : আবু বাক্কার<br>পিতার নাম : উমেদ সেখ<br>বাড়ির নং : n0160<br>বয়স : 75 লিঙ্গ : পুরুষ          | WSC2414159<br>ফটো উপলব্ধ | 1039<br>নাম : সুসেমা বিবি<br>স্বামীর নাম : আবু বাক্কার<br>বাড়ির নং : n0160<br>বয়স : 65 লিঙ্গ : মহিলা    | WSC2413938<br>ফটো উপলব্ধ | 1040<br>নাম : জোৎস্না বিবি<br>স্বামীর নাম : মাহিরুল<br>বাড়ির নং : n0160<br>বয়স : 32 লিঙ্গ : মহিলা          | WSC1459858<br>ফটো উপলব্ধ |
| 1041<br>নাম : নাসিরা খাতুন<br>স্বামীর নাম : জামিরুল শেখ<br>বাড়ির নং : n0160<br>বয়স : 29 লিঙ্গ : মহিলা    | WSC1644921<br>ফটো উপলব্ধ | 1042<br>নাম : নূর হোসেন<br>পিতার নাম : জাহিরুদ্দিন শেখ<br>বাড়ির নং : n0214<br>বয়স : 39 লিঙ্গ : পুরুষ    | WSC1046077<br>ফটো উপলব্ধ | 1043<br>নাম : মিনারুল ইসলাম<br>পিতার নাম : মোবারক শেখ<br>বাড়ির নং : n0194<br>বয়স : 40 লিঙ্গ : পুরুষ        | HVH2730067<br>ফটো উপলব্ধ |
| 1044<br>নাম : হাজেরা বিবি<br>স্বামীর নাম : জাহিরুদ্দিন শেখ<br>বাড়ির নং : n0214<br>বয়স : 60 লিঙ্গ : মহিলা | WSC2411635<br>ফটো উপলব্ধ | 1045<br>নাম : টুলুয়ারা বিবি<br>স্বামীর নাম : মোবারক শেখ<br>বাড়ির নং : n0194<br>বয়স : 75 লিঙ্গ : মহিলা  | WSC1964378<br>ফটো উপলব্ধ | 1046<br>নাম : সুজেরা বিবি<br>স্বামীর নাম : অজিত শেখ<br>বাড়ির নং : n0226<br>বয়স : 58 লিঙ্গ : মহিলা          | WSC2409795<br>ফটো উপলব্ধ |
| 1047<br>নাম : পারুল্লা বিবি<br>স্বামীর নাম : রাজু শেখ<br>বাড়ির নং : n0253<br>বয়স : 35 লিঙ্গ : মহিলা      | WSC1054733<br>ফটো উপলব্ধ | 1048<br>নাম : হাজিকুল শেখ<br>পিতার নাম : জাহিরুদ্দিন শেখ<br>বাড়ির নং : n0214<br>বয়স : 41 লিঙ্গ : পুরুষ  | HVH2730281<br>ফটো উপলব্ধ | 1049<br>নাম : নাসিরা বিবি<br>স্বামীর নাম : মাহিরুল ইসলাম<br>বাড়ির নং : n0214<br>বয়স : 35 লিঙ্গ : মহিলা     | WSC1338359<br>ফটো উপলব্ধ |
| 1050<br>নাম : টুম্পা বিবি<br>স্বামীর নাম : আনিসুল ইসলাম<br>বাড়ির নং : n0281<br>বয়স : 28 লিঙ্গ : মহিলা    | WSC1699727<br>ফটো উপলব্ধ | 1051<br>নাম : ফে.রদৌসা বিবি<br>স্বামীর নাম : আনারুল ইসলাম<br>বাড়ির নং : n0194<br>বয়স : 33 লিঙ্গ : মহিলা | WSC1459916<br>ফটো উপলব্ধ | 1052<br>নাম : তুরজেমা বিবি<br>স্বামীর নাম : মোঃ সাইদুল ইসলাম<br>বাড়ির নং : n0254<br>বয়স : 49 লিঙ্গ : মহিলা | WSC2411387<br>ফটো উপলব্ধ |
| 1053<br>নাম : তারিকুল ইসলাম<br>পিতার নাম : অজিত শেখ<br>বাড়ির নং : n0226<br>বয়স : 28 লিঙ্গ : পুরুষ        | WSC1644871<br>ফটো উপলব্ধ | 1054<br>নাম : জলবানু বিবি<br>পিতার নাম : মোবারক শেখ<br>বাড়ির নং : n0194<br>বয়স : 57 লিঙ্গ : মহিলা       | WSC1956614<br>ফটো উপলব্ধ | 1055<br>নাম : আনারুল ইসলাম<br>পিতার নাম : মোবারক শেখ<br>বাড়ির নং : n0194<br>বয়স : 43 লিঙ্গ : পুরুষ         | HVH2730141<br>ফটো উপলব্ধ |
| 1056<br>নাম : রাফিক হোসেন<br>পিতার নাম : হাজিকুল শেখ<br>বাড়ির নং : N0214<br>বয়স : 25 লিঙ্গ : পুরুষ       | WSC2292233<br>ফটো উপলব্ধ | 1057<br>নাম : ছবি বিবি<br>স্বামীর নাম : মাঝরুল শেখ<br>বাড়ির নং : N0000<br>বয়স : 28 লিঙ্গ : মহিলা        | WSC2292910<br>ফটো উপলব্ধ | 1058<br>নাম : জেলারুদ্দীন শেখ<br>পিতার নাম : হাসিমুদ্দিন শেখ<br>বাড়ির নং : n0230<br>বয়স : 55 লিঙ্গ : পুরুষ | WSC2629046<br>ফটো উপলব্ধ |
| 1059<br>নাম : আজমিরা খাতুন<br>পিতার নাম : এজমাইল শেখ<br>বাড়ির নং : N0213<br>বয়স : 25 লিঙ্গ : মহিলা       | WSC2292324<br>ফটো উপলব্ধ | 1060<br>নাম : নাজিরা বিবি<br>স্বামীর নাম : সাবিরুল ইসলাম<br>বাড়ির নং : n0190<br>বয়স : 45 লিঙ্গ : মহিলা  | HVH2221943<br>ফটো উপলব্ধ | 1061<br>নাম : আসুরা বিবি<br>স্বামীর নাম : মোঃ ইয়ান আলি<br>বাড়ির নং : n0190<br>বয়স : 42 লিঙ্গ : মহিলা      | HVH2570497<br>ফটো উপলব্ধ |

|  |                          |   |                                |  |                          |
|--|--------------------------|---|--------------------------------|--|--------------------------|
| 1062<br>নাম : মাজেরা বেওয়া<br>স্বামীর নাম: লেট একরাম আলি<br>বাড়ির নং : n0219<br>বয়স : 71 লিঙ্গ : মহিলা  | WSC1968163<br>ফটো উপলব্ধ | 1063<br>নাম : মোঃ সাইরুল হক<br>পিতার নাম: আবু সান্তার<br>বাড়ির নং : n0230<br>বয়স : 37 লিঙ্গ : পুরুষ           | HVH2570398<br>ফটো উপলব্ধ       | 1064<br>নাম : রকিয়া বেওয়া<br>স্বামীর নাম: সাদেক আলি<br>বাড়ির নং : n0190<br>বয়স : 79 লিঙ্গ : মহিলা        | WSC2459196<br>ফটো উপলব্ধ |
| 1065<br>নাম : ফরজ আলি<br>পিতার নাম: জেলাকদ্দিন সেখ<br>বাড়ির নং : n0230<br>বয়স : 38 লিঙ্গ : পুরুষ         | WSC1148063<br>ফটো উপলব্ধ | 1066<br>নাম : সাবিরুল ইসলাম<br>পিতার নাম: সাদেক আলী<br>বাড়ির নং : n0190<br>বয়স : 50 লিঙ্গ : পুরুষ             | WSC2052090<br>ফটো উপলব্ধ       | 1067<br>নাম : রুপা খাতুন<br>পিতার নাম: সাবিরুল ইসলাম<br>বাড়ির নং : এন0190<br>বয়স : 23 লিঙ্গ : মহিলা        | WSC2516094<br>ফটো উপলব্ধ |
| 1068<br>নাম : জোহরা বেওয়া<br>স্বামীর নাম: সাদেক আলি<br>বাড়ির নং : n0230<br>বয়স : 65 লিঙ্গ : মহিলা       | WSC2412369<br>ফটো উপলব্ধ | 1069<br>নাম : এজমাইল সেখ<br>পিতার নাম: আতাউল সেখ<br>বাড়ির নং : n0213<br>বয়স : 53 লিঙ্গ : পুরুষ                | WSC2053049<br>ফটো উপলব্ধ       | 1070<br>নাম : পিয়ারন বেওয়া<br>স্বামীর নাম: আতাউল সেখ<br>বাড়ির নং : n0213<br>বয়স : 80 লিঙ্গ : মহিলা       | WSC2053064<br>ফটো উপলব্ধ |
| 1071<br>নাম : ওহিদুল ইসলাম<br>পিতার নাম: সাদেক আলি<br>বাড়ির নং : n0190<br>বয়স : 40 লিঙ্গ : পুরুষ         | HVH2570505<br>ফটো উপলব্ধ | 1072<br>নাম : মঃ ইয়ান আলি<br>পিতার নাম: সাদেক আলি<br>বাড়ির নং : n0190<br>বয়স : 44 লিঙ্গ : পুরুষ              | HVH2434538<br>ফটো উপলব্ধ       | 1073<br>নাম : সাবিনা বিবি<br>স্বামীর নাম: ওহিদুল ইসলাম<br>বাড়ির নং : n0190<br>বয়স : 35 লিঙ্গ : মহিলা       | HVH2730257<br>ফটো উপলব্ধ |
| 1074<br>নাম : মানজুরা বিবি<br>স্বামীর নাম: জেলাকদ্দিন সেখ<br>বাড়ির নং : n0230<br>বয়স : 52 লিঙ্গ : মহিলা  | WSC2628212<br>ফটো উপলব্ধ | 1075<br>নাম : আব্দুল করিম<br>পিতার নাম: লেট একরাম আলি<br>বাড়ির নং : n0219<br>বয়স : 48 লিঙ্গ : পুরুষ           | HVH2221760<br>ফটো উপলব্ধ       | 1076<br>নাম : লিলুফা বিবি<br>স্বামীর নাম: মোঃ সাইরুল হক<br>বাড়ির নং : n0230<br>বয়স : 35 লিঙ্গ : মহিলা      | WSC1148030<br>ফটো উপলব্ধ |
| 1077<br>নাম : সারমিন সাহানা<br>স্বামীর নাম: ফরজ আলি<br>বাড়ির নং : N0230<br>বয়স : 26 লিঙ্গ : মহিলা        | WSC1893098<br>ফটো উপলব্ধ | 1078<br>নাম : সফিক<br>পিতার নাম: হাবিবুর রহমান<br>বাড়ির নং : বাউসি শিরোপাড়া<br>বয়স : 27 লিঙ্গ : পুরুষ        | WSC2293389<br>ফটো উপলব্ধ       | 1079<br>নাম : উমোহান<br>স্বামীর নাম: হাবিবুর রহমান<br>বাড়ির নং : n0225<br>বয়স : 51 লিঙ্গ : মহিলা           | WSC1923259<br>ফটো উপলব্ধ |
| 1080<br>নাম : হাবিবুর রহমান<br>পিতার নাম: হামেজুদ্দিন সেখ<br>বাড়ির নং : n0225<br>বয়স : 56 লিঙ্গ : পুরুষ  | WSC2052389<br>ফটো উপলব্ধ | 1081<br>নাম : হাবিবুর রহমান<br>পিতার নাম: সুকুদ্দিন সেখ<br>বাড়ির নং : এন00<br>বয়স : 64 লিঙ্গ : পুরুষ          | WSC2670214<br>ফটো উপলব্ধ       | 1082<br>নাম : রফিক সেখ<br>পিতার নাম: হাবিবুর রহমান<br>বাড়ির নং : এন0225<br>বয়স : 23 লিঙ্গ : পুরুষ          | WSC2507788<br>ফটো উপলব্ধ |
| 1083<br>নাম : অভ্যারক্লেশা খাতুন<br>পিতার নাম: আতাউল ইসলাম<br>বাড়ির নং : এন000<br>বয়স : 21 লিঙ্গ : মহিলা | WSC2670636<br>ফটো উপলব্ধ | 1084<br>নাম : মোসাঃ সাহেদা খাতুন<br>স্বামীর নাম: রাব্বিউল ইসলাম<br>বাড়ির নং : এন000<br>বয়স : 40 লিঙ্গ : মহিলা | WSC2670628<br>ফটো উপলব্ধ       | 1085<br>নাম : রাজেশ সেখ<br>পিতার নাম: সাইমুদ্দিন সেখ<br>বাড়ির নং : এন000<br>বয়স : 22 লিঙ্গ : পুরুষ         | WSC2670545<br>ফটো উপলব্ধ |
| 1086<br>নাম : রুবিনা খাতুন<br>পিতার নাম: কালাম সেখ<br>বাড়ির নং : এন00<br>বয়স : 31 লিঙ্গ : মহিলা          | SQP1359652<br>ফটো উপলব্ধ | 1087<br>নাম : কৃষ্ণচন্দ্র শীল<br>মায়ের নাম: সুভদ্রালা শীল<br>বাড়ির নং : n0228<br>বয়স : 42 লিঙ্গ : পুরুষ      | HVH2434504<br>ফটো উপলব্ধ       | 1088<br>নাম : সুভদ্রালা শীল<br>পিতার নাম: গোবিন্দ চন্দ্র শীল<br>বাড়ির নং : n0228<br>বয়স : 77 লিঙ্গ : মহিলা | WSC2412914<br>ফটো উপলব্ধ |
| 1089<br>নাম : মৌসুমী শীল<br>স্বামীর নাম: কৃষ্ণ চন্দ্র শীল<br>বাড়ির নং : n0228<br>বয়স : 40 লিঙ্গ : মহিলা  | WSC1046119<br>ফটো উপলব্ধ | 1090<br>নাম : বাসন্তী শীল<br>পিতার নাম: গোবিন্দচন্দ্র শীল<br>বাড়ির নং : n0228<br>বয়স : 51 লিঙ্গ : মহিলা       | WB/09/055/555395<br>ফটো উপলব্ধ | 1091<br>নাম : সাহিনা পারভীন<br>স্বামীর নাম: তাজউদ্দিন আহমেদ<br>বাড়ির নং : n0192<br>বয়স : 36 লিঙ্গ : মহিলা  | WSC1482736<br>ফটো উপলব্ধ |

|   |                                |   |                                |   |                                |
|---|--------------------------------|---|--------------------------------|---|--------------------------------|
| 1092<br>নাম : তাজউদ্দীন আহমেদ<br>পিতার নাম: মোঃ নকীবুদ্দীন সরকার<br>বাড়ির নং : n0192<br>বয়স : 47 লিঙ্গ : পুরুষ              | HVH1634666<br>ফটো উপলব্ধ       | 1093<br>নাম : হাজি মোঃ নকীবুদ্দীন সরকার সরকার<br>পিতার নাম: হাজি কফিলুদ্দীন মন্ডল<br>বাড়ির নং : n0192<br>বয়স : 75 লিঙ্গ : পুরুষ | WSC2026953<br>ফটো উপলব্ধ       | 1094<br>নাম : কুতুবুল আলম<br>পিতার নাম: হাজি মোঃ নকীবুদ্দীন সরকার<br>বাড়ির নং : n0192<br>বয়স : 46 লিঙ্গ : পুরুষ | HVH1335751<br>ফটো উপলব্ধ       |
| 1095<br>নাম : মোসাঃ তাহিরুলেশা বিবি<br>স্বামীর নাম: হাজি মোঃ নকীবুদ্দীন সরকার<br>বাড়ির নং : n0192<br>বয়স : 70 লিঙ্গ : মহিলা | WSC2413151<br>ফটো উপলব্ধ       | 1096<br>নাম : মোঃ সাইদুল ইসলাম<br>পিতার নাম: পাচুসেখ<br>বাড়ির নং : n0158<br>বয়স : 60 লিঙ্গ : পুরুষ                              | WSC2411544<br>ফটো উপলব্ধ       | 1097<br>নাম : নাজমুননাহার<br>পিতার নাম: জয়দুল ইসলাম<br>বাড়ির নং : এন000<br>বয়স : 27 লিঙ্গ : মহিলা              | WSC1694785<br>ফটো উপলব্ধ       |
| 1098<br>নাম : মোঃ সালাউদ্দিন<br>পিতার নাম: মোঃ সাইদুল ইসলাম<br>বাড়ির নং : এন0888<br>বয়স : 21 লিঙ্গ : পুরুষ                  | WSC2670362<br>ফটো উপলব্ধ       | 1099<br>নাম : তানসুরা বিবি<br>স্বামীর নাম: জিয়াউল হক<br>বাড়ির নং : n0161<br>বয়স : 39 লিঙ্গ : মহিলা                             | HVH2730398<br>ফটো উপলব্ধ       | 1100<br>নাম : জিয়াউল হক<br>পিতার নাম: সানোয়ার আলি<br>বাড়ির নং : n0161<br>বয়স : 46 লিঙ্গ : পুরুষ               | HVH2221836<br>ফটো উপলব্ধ       |
| 1101<br>নাম : আব্দুস সাত্তার<br>পিতার নাম: উমেদ সেখ<br>বাড়ির নং : n0161<br>বয়স : 66 লিঙ্গ : পুরুষ                           | WSC2414431<br>ফটো উপলব্ধ       | 1102<br>নাম : হাসিবুল হান্নান<br>পিতার নাম: আব্দুস সাত্তার<br>বাড়ির নং : n0161<br>বয়স : 33 লিঙ্গ : পুরুষ                        | WSC1338177<br>ফটো উপলব্ধ       | 1103<br>নাম : হাসেনবানু বিবি<br>স্বামীর নাম: আব্দুস সাত্তার<br>বাড়ির নং : n0161<br>বয়স : 55 লিঙ্গ : মহিলা       | WSC2815108<br>ফটো উপলব্ধ       |
| 1104<br>নাম : নুরেখা বিবি<br>স্বামীর নাম: জয়নুদ্দিন সেখ<br>বাড়ির নং : n0167<br>বয়স : 66 লিঙ্গ : মহিলা                      | WSC2151579<br>ফটো উপলব্ধ       | 1105<br>নাম : জাহাঙ্গীর আলম<br>পিতার নাম: জয়নুদ্দিন সেখ<br>বাড়ির নং : n0167<br>বয়স : 30 লিঙ্গ : পুরুষ                          | WSC1550094<br>ফটো উপলব্ধ       | 1106<br>নাম : মাফিকুল ইসলাম<br>পিতার নাম: সোলেমান সেখ<br>বাড়ির নং : n0165<br>বয়স : 43 লিঙ্গ : পুরুষ             | HVH2258416<br>ফটো উপলব্ধ       |
| 1107<br>নাম : সদাগর সেখ<br>পিতার নাম: সোলেমান সেখ<br>বাড়ির নং : n0165<br>বয়স : 57 লিঙ্গ : পুরুষ                             | HVH1334945<br>ফটো উপলব্ধ       | 1108<br>নাম : নাসিমা খাতুন (বিবি)<br>স্বামীর নাম: মুহুজা<br>বাড়ির নং : n0151<br>বয়স : 35 লিঙ্গ : মহিলা                          | WSC0933184<br>ফটো উপলব্ধ       | 1109<br>নাম : মাহাবুবা বিবি<br>স্বামীর নাম: মিনারুল ইসলাম<br>বাড়ির নং : n0146<br>বয়স : 50 লিঙ্গ : মহিলা         | WB/09/055/555472<br>ফটো উপলব্ধ |
| 1110<br>নাম : আমিনা বিবি খাতুন বিবি<br>স্বামীর নাম: জয়নুদ্দিন রহমান<br>বাড়ির নং : n0148<br>বয়স : 38 লিঙ্গ : মহিলা          | WSC1338425<br>ফটো উপলব্ধ       | 1111<br>নাম : জহরুল সেখ<br>পিতার নাম: রিয়াজুদ্দিন সেখ<br>বাড়ির নং : n0150<br>বয়স : 61 লিঙ্গ : পুরুষ                            | WB/09/055/555415<br>ফটো উপলব্ধ | 1112<br>নাম : ফিরোজা<br>স্বামীর নাম: জহরুল<br>বাড়ির নং : n0150<br>বয়স : 56 লিঙ্গ : মহিলা                        | WB/09/055/555416<br>ফটো উপলব্ধ |
| 1113<br>নাম : নেহেরুল সেখ<br>পিতার নাম: জহরুল সেখ<br>বাড়ির নং : n0150<br>বয়স : 41 লিঙ্গ : পুরুষ                             | HVH2730471<br>ফটো উপলব্ধ       | 1114<br>নাম : সাবিনা বিবি<br>স্বামীর নাম: নেহেরুল সেখ<br>বাড়ির নং : n0150<br>বয়স : 38 লিঙ্গ : মহিলা                             | WSC1214899<br>ফটো উপলব্ধ       | 1115<br>নাম : ফরিদা খাতুন<br>পিতার নাম: মোঃ জহরুল ইসলাম<br>বাড়ির নং : n0150<br>বয়স : 32 লিঙ্গ : মহিলা           | WSC1459817<br>ফটো উপলব্ধ       |
| 1116<br>নাম : সৈয়ব সেখ<br>পিতার নাম: রিয়াজুদ্দিন সেখ<br>বাড়ির নং : n0151<br>বয়স : 59 লিঙ্গ : পুরুষ                        | WB/09/055/555417<br>ফটো উপলব্ধ | 1117<br>নাম : সোলেমান সেখ<br>পিতার নাম: সুকুদ্দিন সেখ<br>বাড়ির নং : n0165<br>বয়স : 81 লিঙ্গ : পুরুষ                             | WB/09/055/555443<br>ফটো উপলব্ধ | 1118<br>নাম : কবিরুল ইসলাম<br>পিতার নাম: আমিনা বিবি<br>বাড়ির নং : n0149<br>বয়স : 33 লিঙ্গ : পুরুষ               | WSC1214964<br>ফটো উপলব্ধ       |
| 1119<br>নাম : মুহুবা<br>স্বামীর নাম: কাশিম<br>বাড়ির নং : n0186<br>বয়স : 71 লিঙ্গ : মহিলা                                    | WB/09/055/555530<br>ফটো উপলব্ধ | 1120<br>নাম : মিলন সেখ<br>পিতার নাম: কাশিম সেখ<br>বাড়ির নং : n0186<br>বয়স : 32 লিঙ্গ : পুরুষ                                    | WSC1338235<br>ফটো উপলব্ধ       | 1121<br>নাম : মোসাঃ রাসিদা খাতুন<br>স্বামীর নাম: বানি এম্রাইল সেখ<br>বাড়ির নং : n0183<br>বয়স : 39 লিঙ্গ : মহিলা | HVH2796654<br>ফটো উপলব্ধ       |

|      |                  |            |   |      |            |            |  |      |                  |            |   |
|------|------------------|------------|---|------|------------|------------|--|------|------------------|------------|---|
| 1122 | WSC1338391       | ফটো উপলব্ধ | নাম : মোঃ হাসান আলি<br>পিতার নাম: মুনসুর সেখ<br>বাড়ির নং : n0183<br>বয়স : 31 লিঙ্গ : পুরুষ      | 1123 | WSC1482694 | ফটো উপলব্ধ | নাম : তৌফিক জামাল<br>পিতার নাম: মুনসুর সেখ<br>বাড়ির নং : n0183<br>বয়স : 31 লিঙ্গ : পুরুষ                 | 1124 | WB/09/055/555487 | ফটো উপলব্ধ | নাম : ধানুয়ারা<br>স্বামীর নাম: একরাম<br>বাড়ির নং : n0179<br>বয়স : 76 লিঙ্গ : মহিলা               |
| 1125 | WSC1459783       | ফটো উপলব্ধ | নাম : মুর্তজা আলি<br>পিতার নাম: মুনসুর আলি<br>বাড়ির নং : n0151<br>বয়স : 40 লিঙ্গ : পুরুষ        | 1126 | HVH2221976 | ফটো উপলব্ধ | নাম : মোসাঃ মাফরুজা বিবি<br>স্বামীর নাম: মৌঃ সারিকুল ইসলাম<br>বাড়ির নং : n0151<br>বয়স : 39 লিঙ্গ : মহিলা | 1127 | WB/09/055/555621 | ফটো উপলব্ধ | নাম : আলাউদ্দিন সেখ<br>পিতার নাম: হাসিমুদ্দিন সেখ<br>বাড়ির নং : n0209<br>বয়স : 53 লিঙ্গ : পুরুষ   |
| 1128 | WSC1214816       | ফটো উপলব্ধ | নাম : গোলাম রসুল<br>পিতার নাম: কাজিমুদ্দিন<br>বাড়ির নং : n0204<br>বয়স : 33 লিঙ্গ : পুরুষ        | 1129 | WSC2052116 | ফটো উপলব্ধ | নাম : সিনারা বিবি<br>স্বামীর নাম: চাঁদরুল সেখ<br>বাড়ির নং : n0204<br>বয়স : 48 লিঙ্গ : মহিলা              | 1130 | HVH1334242       | ফটো উপলব্ধ | নাম : বদিউজ্জামান<br>পিতার নাম: হামেজুদ্দিন<br>বাড়ির নং : n0204<br>বয়স : 46 লিঙ্গ : পুরুষ         |
| 1131 | HVH2730331       | ফটো উপলব্ধ | নাম : চাঁদবানু বিবি<br>স্বামীর নাম: বদিউজ্জামান<br>বাড়ির নং : n0204<br>বয়স : 40 লিঙ্গ : মহিলা   | 1132 | HVH2258358 | ফটো উপলব্ধ | নাম : সাইমুদ্দিন সেখ<br>পিতার নাম: একরাম আলি<br>বাড়ির নং : n0179<br>বয়স : 44 লিঙ্গ : পুরুষ               | 1133 | WSC1338144       | ফটো উপলব্ধ | নাম : মনিরুল ইসলাম<br>পিতার নাম: একরাম আলি<br>বাড়ির নং : n0179<br>বয়স : 34 লিঙ্গ : পুরুষ          |
| 1134 | WB/09/055/555509 | ফটো উপলব্ধ | নাম : নেকার আলি<br>পিতার নাম: আব্দুল জাব্বার<br>বাড়ির নং : n0182<br>বয়স : 50 লিঙ্গ : পুরুষ      | 1135 | WSC1338102 | ফটো উপলব্ধ | নাম : নুজেরা বিবি<br>স্বামীর নাম: নেকার আলি<br>বাড়ির নং : n0182<br>বয়স : 31 লিঙ্গ : মহিলা                | 1136 | WSC1338151       | ফটো উপলব্ধ | নাম : সেবাদুল সেখ<br>পিতার নাম: আব্দুল জাব্বার<br>বাড়ির নং : n0182<br>বয়স : 33 লিঙ্গ : পুরুষ      |
| 1137 | WSC2869972       | ফটো উপলব্ধ | নাম : এসারুল সেখ<br>পিতার নাম: ইয়ার মোহাম্মদ সেখ<br>বাড়ির নং : n0187<br>বয়স : 59 লিঙ্গ : পুরুষ | 1138 | WSC0933259 | ফটো উপলব্ধ | নাম : জাহাঙ্গীর হোসেন<br>পিতার নাম: এসারুল হক<br>বাড়ির নং : n0187<br>বয়স : 38 লিঙ্গ : পুরুষ              | 1139 | WSC2748945       | ফটো উপলব্ধ | নাম : চানুয়ারা বিবি<br>স্বামীর নাম: খালিদ সেখ<br>বাড়ির নং : n0187<br>বয়স : 65 লিঙ্গ : মহিলা      |
| 1140 | WSC1046010       | ফটো উপলব্ধ | নাম : মুরসেলিম সেখ<br>পিতার নাম: খালিদ রহমান<br>বাড়ির নং : n0197<br>বয়স : 35 লিঙ্গ : পুরুষ      | 1141 | WSC1338417 | ফটো উপলব্ধ | নাম : আবুল সালাম<br>পিতার নাম: খালিদ রহমান<br>বাড়ির নং : n0197<br>বয়স : 31 লিঙ্গ : পুরুষ                 | 1142 | WSC2748564       | ফটো উপলব্ধ | নাম : কাজিমুদ্দিন সেখ<br>পিতার নাম: হামেজুদ্দিন সেখ<br>বাড়ির নং : n0204<br>বয়স : 61 লিঙ্গ : পুরুষ |
| 1143 | HVH2570463       | ফটো উপলব্ধ | নাম : একবর আলি<br>পিতার নাম: মাইনুদ্দিন সেখ<br>বাড়ির নং : n0201<br>বয়স : 40 লিঙ্গ : পুরুষ       | 1144 | WSC2294262 | ফটো উপলব্ধ | নাম : ইউসুফ সেখ<br>পিতার নাম: ইব্রাহিম সেখ<br>বাড়ির নং : N0849<br>বয়স : 24 লিঙ্গ : পুরুষ                 | 1145 | WSC2293777       | ফটো উপলব্ধ | নাম : নাজমা পারভিন<br>স্বামীর নাম: আবুল হাসান<br>বাড়ির নং : N0152<br>বয়স : 27 লিঙ্গ : মহিলা       |
| 1146 | WSC2293967       | ফটো উপলব্ধ | নাম : আবুল হাসান<br>পিতার নাম: মাইনুদ্দিন সেখ<br>বাড়ির নং : N0152<br>বয়স : 30 লিঙ্গ : পুরুষ     | 1147 | WSC1459759 | ফটো উপলব্ধ | নাম : মাঝারুল সেখ<br>পিতার নাম: কবিরুল ইসলাম<br>বাড়ির নং : n0183<br>বয়স : 35 লিঙ্গ : পুরুষ               | 1148 | WSC2172849       | ফটো উপলব্ধ | নাম : মাজকুরা বিবি<br>স্বামীর নাম: কবিরুল ইসলাম<br>বাড়ির নং : n0183<br>বয়স : 56 লিঙ্গ : মহিলা     |
| 1149 | WSC1550144       | ফটো উপলব্ধ | নাম : তাজমহল হক<br>পিতার নাম: কবিরুল ইসলাম<br>বাড়ির নং : n0183<br>বয়স : 29 লিঙ্গ : পুরুষ        | 1150 | WSC1459775 | ফটো উপলব্ধ | নাম : সাদরুল ইসলাম<br>পিতার নাম: আব্দুল জাব্বার<br>বাড়ির নং : n0182<br>বয়স : 30 লিঙ্গ : পুরুষ            | 1151 | WSC1148071       | ফটো উপলব্ধ | নাম : সুরমিলা খাতুন<br>স্বামীর নাম: আবুল হাসান<br>বাড়ির নং : n0220<br>বয়স : 33 লিঙ্গ : মহিলা      |

|  |                                |  |                                |  |                                |
|--|--------------------------------|--|--------------------------------|--|--------------------------------|
| 1152<br>নাম : সারিকুল ইসলাম<br>পিতার নাম: পাঞ্জাব আলি<br>বাড়ির নং : n0151<br>বয়স : 45 লিঙ্গ : পুরুষ    | HVH2221968<br>ফটো উপলব্ধ       | 1153<br>নাম : জানাবুর রহমান<br>পিতার নাম: ইয়াসুদ্দিন সেখ<br>বাড়ির নং : n0146<br>বয়স : 43 লিঙ্গ : পুরুষ            | HVH2730430<br>ফটো উপলব্ধ       | 1154<br>নাম : সাজবান<br>স্বামীর নাম: ইয়াসুদ্দিন<br>বাড়ির নং : n0146<br>বয়স : 81 লিঙ্গ : মহিলা           | WB/09/055/555405<br>ফটো উপলব্ধ |
| 1155<br>নাম : সূদানা খাতুন<br>পিতার নাম: ইয়াসুদ্দিন সেখ<br>বাড়ির নং : n0146<br>বয়স : 38 লিঙ্গ : মহিলা | HVH2796779<br>ফটো উপলব্ধ       | 1156<br>নাম : নবিরুল ইসলাম<br>পিতার নাম: ইয়াসুদ্দিন সেখ<br>বাড়ির নং : n0146<br>বয়স : 51 লিঙ্গ : পুরুষ             | WB/09/055/555407<br>ফটো উপলব্ধ | 1157<br>নাম : ইয়াসুদ্দিন সেখ<br>পিতার নাম: ফড়িং সেখ<br>বাড়ির নং : n0146<br>বয়স : 86 লিঙ্গ : পুরুষ      | WB/09/055/555404<br>ফটো উপলব্ধ |
| 1158<br>নাম : কামরুজ্জামান<br>পিতার নাম: দুলাল সেখ<br>বাড়ির নং : n0220<br>বয়স : 40 লিঙ্গ : পুরুষ       | HVH2796720<br>ফটো উপলব্ধ       | 1159<br>নাম : আবু হেনা<br>পিতার নাম: দুলাল সেখ<br>বাড়ির নং : বাউসি শিরোপাড়া<br>বয়স : 33 লিঙ্গ : পুরুষ             | WSC1459734<br>ফটো উপলব্ধ       | 1160<br>নাম : আজনেরা বিবি<br>স্বামীর নাম: হারুন রশিদ<br>বাড়ির নং : n0220<br>বয়স : 43 লিঙ্গ : মহিলা       | HVH2258481<br>ফটো উপলব্ধ       |
| 1161<br>নাম : ওজিবুর সেখ<br>পিতার নাম: মইজুদ্দিন সেখ<br>বাড়ির নং : n0210<br>বয়স : 54 লিঙ্গ : পুরুষ     | WB/09/055/555629<br>ফটো উপলব্ধ | 1162<br>নাম : সখিনা খাতুন<br>স্বামীর নাম: সাবিরুল ইসলাম<br>বাড়ির নং : N0204<br>বয়স : 25 লিঙ্গ : মহিলা              | WSC2293199<br>ফটো উপলব্ধ       | 1163<br>নাম : স্বাধীন সেখ<br>পিতার নাম: উইয়াজুদ্দিন সেখ<br>বাড়ির নং : N0166<br>বয়স : 24 লিঙ্গ : পুরুষ   | WSC2293314<br>ফটো উপলব্ধ       |
| 1164<br>নাম : সোহেল রানা<br>পিতার নাম: চাঁদরুল সেখ<br>বাড়ির নং : n0204<br>বয়স : 25 লিঙ্গ : পুরুষ       | WSC2293405<br>ফটো উপলব্ধ       | 1165<br>নাম : নিরুমা ইয়াসমিন বিবি<br>স্বামীর নাম: মোঃ হাসিবুল হাসান<br>বাড়ির নং : n0204<br>বয়স : 39 লিঙ্গ : মহিলা | HVH2730463<br>ফটো উপলব্ধ       | 1166<br>নাম : রুবিয়া বিবি<br>স্বামীর নাম: কবিরুল ইসলাম<br>বাড়ির নং : n0149<br>বয়স : 32 লিঙ্গ : মহিলা    | WSC1338441<br>ফটো উপলব্ধ       |
| 1167<br>নাম : রেহমা বিবি<br>স্বামীর নাম: মুস্তাফিজ হাকিম<br>বাড়ির নং : n0201<br>বয়স : 37 লিঙ্গ : মহিলা | HVH2796878<br>ফটো উপলব্ধ       | 1168<br>নাম : মগো জামিরুল হক<br>পিতার নাম: মুস্তাফিজ সেখ<br>বাড়ির নং : n0195<br>বয়স : 39 লিঙ্গ : পুরুষ             | HVH2435071<br>ফটো উপলব্ধ       | 1169<br>নাম : কাসমিরা খাতুন<br>পিতার নাম: মুস্তাফিজ সেখ<br>বাড়ির নং : n0195<br>বয়স : 31 লিঙ্গ : মহিলা    | WSC1338250<br>ফটো উপলব্ধ       |
| 1170<br>নাম : খলিল সেখ<br>পিতার নাম: মুকসুদ সেখ<br>বাড়ির নং : n0197<br>বয়স : 71 লিঙ্গ : পুরুষ          | WB/09/055/555574<br>ফটো উপলব্ধ | 1171<br>নাম : চাঁদরুল সেখ<br>পিতার নাম: হামেজুদ্দিন সেখ<br>বাড়ির নং : n0204<br>বয়স : 55 লিঙ্গ : পুরুষ              | WSC2051977<br>ফটো উপলব্ধ       | 1172<br>নাম : সাইমুদ্দিন<br>পিতার নাম: মাইনুদ্দিন সেখ<br>বাড়ির নং : n0201<br>বয়স : 43 লিঙ্গ : পুরুষ      | HVH2221703<br>ফটো উপলব্ধ       |
| 1173<br>নাম : আয়েসা বিবি<br>স্বামীর নাম: সাইমুদ্দিন<br>বাড়ির নং : n0201<br>বয়স : 42 লিঙ্গ : মহিলা     | HVH2258457<br>ফটো উপলব্ধ       | 1174<br>নাম : নাসিমা খাতুন<br>স্বামীর নাম: একবর আলি<br>বাড়ির নং : n0201<br>বয়স : 33 লিঙ্গ : মহিলা                  | WSC1459924<br>ফটো উপলব্ধ       | 1175<br>নাম : আব্দুল হাকিম<br>পিতার নাম: মাইনুদ্দিন<br>বাড়ির নং : n0201<br>বয়স : 39 লিঙ্গ : পুরুষ        | HVH2730208<br>ফটো উপলব্ধ       |
| 1176<br>নাম : সাবিরুল ইসলাম<br>পিতার নাম: চাঁদরুল সেখ<br>বাড়ির নং : n0204<br>বয়স : 31 লিঙ্গ : পুরুষ    | WSC1482702<br>ফটো উপলব্ধ       | 1177<br>নাম : মোঃ হাসিবুল হাসান<br>পিতার নাম: হামেজুদ্দিন সেখ<br>বাড়ির নং : n0204<br>বয়স : 39 লিঙ্গ : পুরুষ        | HVH2435139<br>ফটো উপলব্ধ       | 1178<br>নাম : সমিরুল ইসলাম<br>পিতার নাম: মোঃ আলাউদ্দিন সেখ<br>বাড়ির নং : n0209<br>বয়স : 33 লিঙ্গ : পুরুষ | WSC1214873<br>ফটো উপলব্ধ       |
| 1179<br>নাম : সিরিফা বিবি<br>স্বামীর নাম: মেরশাদ আলি<br>বাড়ির নং : n0149<br>বয়স : 29 লিঙ্গ : মহিলা     | WSC1644939<br>ফটো উপলব্ধ       | 1180<br>নাম : আলমগীর হোসেন<br>পিতার নাম: একবর হক<br>বাড়ির নং : n0187<br>বয়স : 31 লিঙ্গ : পুরুষ                     | WSC1644947<br>ফটো উপলব্ধ       | 1181<br>নাম : মোঃ সামিম সেখ<br>পিতার নাম: রকিবুর সেখ<br>বাড়ির নং : n0270<br>বয়স : 29 লিঙ্গ : পুরুষ       | WSC1699610<br>ফটো উপলব্ধ       |

|      |                  |   |            |      |            |   |            |      |                  |  |            |
|------|------------------|---|------------|------|------------|---|------------|------|------------------|--|------------|
| 1182 | WB/09/055/555510 | নাম : আবসার আলী সেখ<br>পিতার নাম: তেনু সেখ<br>বাড়ির নং : n0183<br>বয়স : 91 লিঙ্গ : পুরুষ              | ফটো উপলব্ধ | 1183 | WSC2814465 | নাম : মুনসুর সেখ<br>পিতার নাম: আবসার সেখ<br>বাড়ির নং : n0183<br>বয়স : 61 লিঙ্গ : পুরুষ        | ফটো উপলব্ধ | 1184 | WB/09/055/555516 | নাম : বানি ইসরাইল সেখ<br>পিতার নাম: আবসার সেখ<br>বাড়ির নং : n0183<br>বয়স : 55 লিঙ্গ : পুরুষ        | ফটো উপলব্ধ |
| 1185 | WSC1916154       | নাম : হাবিবুর রহমান<br>পিতার নাম: আলাউদ্দিন<br>বাড়ির নং : n0191<br>বয়স : 48 লিঙ্গ : পুরুষ             | ফটো উপলব্ধ | 1186 | HVH2570513 | নাম : বিলকিস বিবি<br>স্বামীর নাম: হাবিবুর রহমান<br>বাড়ির নং : n0191<br>বয়স : 41 লিঙ্গ : মহিলা | ফটো উপলব্ধ | 1187 | WSC2052983       | নাম : জাহানারা<br>স্বামীর নাম: আলাউদ্দিন সেখ<br>বাড়ির নং : n0191<br>বয়স : 75 লিঙ্গ : মহিলা         | ফটো উপলব্ধ |
| 1188 | WSC1046044       | নাম : দুলাব বিবি<br>স্বামীর নাম: মাইনুদ্দিন সেখ<br>বাড়ির নং : নিউ<br>বয়স : 45 লিঙ্গ : মহিলা           | ফটো উপলব্ধ | 1189 | WSC2413680 | নাম : এসারুল হক<br>পিতার নাম: সানোয়ার সেখ<br>বাড়ির নং : n0169<br>বয়স : 49 লিঙ্গ : পুরুষ      | ফটো উপলব্ধ | 1190 | HVH1336098       | নাম : নাজেমা বিবি<br>স্বামীর নাম: জাহিরুদ্দিন সেখ<br>বাড়ির নং : n0180<br>বয়স : 53 লিঙ্গ : মহিলা    | ফটো উপলব্ধ |
| 1191 | WSC1147974       | নাম : মোঃ দিলওয়ার হোসেন<br>পিতার নাম: জাহিরুদ্দিন সেখ<br>বাড়ির নং : n0153<br>বয়স : 33 লিঙ্গ : পুরুষ  | ফটো উপলব্ধ | 1192 | HVH2258390 | নাম : সেলিম সেখ<br>পিতার নাম: মুস্তাকিম সেখ<br>বাড়ির নং : n0195<br>বয়স : 42 লিঙ্গ : পুরুষ     | ফটো উপলব্ধ | 1193 | HVH2221646       | নাম : জরিলা বিবি<br>স্বামীর নাম: এসারুল হক<br>বাড়ির নং : n0169<br>বয়স : 42 লিঙ্গ : মহিলা           | ফটো উপলব্ধ |
| 1194 | HVH1335421       | নাম : জাহিরুদ্দিন সেখ<br>পিতার নাম: সেরাজ সেখ<br>বাড়ির নং : n0180<br>বয়স : 56 লিঙ্গ : পুরুষ           | ফটো উপলব্ধ | 1195 | WSC1338094 | নাম : মোঃ নিজামুদ্দিন<br>পিতার নাম: ফজল সেখ<br>বাড়ির নং : n0211<br>বয়স : 31 লিঙ্গ : পুরুষ     | ফটো উপলব্ধ | 1196 | WSC2411858       | নাম : নুরফুল বিবি<br>স্বামীর নাম: কাজিমুদ্দিন<br>বাড়ির নং : n0204<br>বয়স : 55 লিঙ্গ : মহিলা        | ফটো উপলব্ধ |
| 1197 | HVH1336213       | নাম : পিয়লা বিবি<br>স্বামীর নাম: নাবিরুল সেখ<br>বাড়ির নং : n0231<br>বয়স : 49 লিঙ্গ : মহিলা           | ফটো উপলব্ধ | 1198 | WSC2412815 | নাম : সারিফুল হোসেন<br>স্বামীর নাম: ওজিবুর<br>বাড়ির নং : n0210<br>বয়স : 50 লিঙ্গ : মহিলা      | ফটো উপলব্ধ | 1199 | WSC2411296       | নাম : পিয়ারুল ইসলাম<br>পিতার নাম: মজিদ সেখ<br>বাড়ির নং : n0167<br>বয়স : 53 লিঙ্গ : পুরুষ          | ফটো উপলব্ধ |
| 1200 | HVH2258341       | নাম : মোসাঃ রোকসেনা বিবি<br>স্বামীর নাম: মোঃ সফিকুল সেখ<br>বাড়ির নং : n0165<br>বয়স : 40 লিঙ্গ : মহিলা | ফটো উপলব্ধ | 1201 | WSC2411478 | নাম : ফজল সেখ<br>পিতার নাম: ফতেহুদ্দিন মন্ডল<br>বাড়ির নং : n0211<br>বয়স : 61 লিঙ্গ : পুরুষ    | ফটো উপলব্ধ | 1202 | WSC2413425       | নাম : সানোয়ার সেখ<br>পিতার নাম: সেকান্দর সেখ<br>বাড়ির নং : n0169<br>বয়স : 76 লিঙ্গ : পুরুষ        | ফটো উপলব্ধ |
| 1203 | WSC2412351       | নাম : মোঃ সফিকুল হোসেন<br>পিতার নাম: সোহানুমান সেখ<br>বাড়ির নং : n0165<br>বয়স : 48 লিঙ্গ : পুরুষ      | ফটো উপলব্ধ | 1204 | WSC2051951 | নাম : মাইনুদ্দিন সেখ<br>পিতার নাম: জাহির আলি<br>বাড়ির নং : n0201<br>বয়স : 65 লিঙ্গ : পুরুষ    | ফটো উপলব্ধ | 1205 | WSC2410819       | নাম : জাহিরুদ্দিন সেখ<br>পিতার নাম: গিয়াসউদ্দিন সেখ<br>বাড়ির নং : n0166<br>বয়স : 61 লিঙ্গ : পুরুষ | ফটো উপলব্ধ |
| 1206 | WSC1564236       | নাম : সবনম বিবি<br>স্বামীর নাম: মিনারুল ইসলাম<br>বাড়ির নং : n0169<br>বয়স : 28 লিঙ্গ : মহিলা           | ফটো উপলব্ধ | 1207 | WSC2413664 | নাম : মারুফা বিবি<br>স্বামীর নাম: সানোয়ার<br>বাড়ির নং : n0169<br>বয়স : 72 লিঙ্গ : মহিলা      | ফটো উপলব্ধ | 1208 | WSC1459742       | নাম : তোহিদুল ইসলাম<br>পিতার নাম: নাসির সেখ<br>বাড়ির নং : n0172<br>বয়স : 30 লিঙ্গ : পুরুষ          | ফটো উপলব্ধ |
| 1209 | WSC2052207       | নাম : আলাউদ্দিন সেখ<br>পিতার নাম: হাজি ফাইজুদ্দিন সেখ<br>বাড়ির নং : n0191<br>বয়স : 78 লিঙ্গ : পুরুষ   | ফটো উপলব্ধ | 1210 | WSC0782227 | নাম : মাসাদুল হোসেন<br>পিতার নাম: জাহির সেখ<br>বাড়ির নং : n0185<br>বয়স : 37 লিঙ্গ : পুরুষ     | ফটো উপলব্ধ | 1211 | HVH2258473       | নাম : মরিয়ম বিবি<br>স্বামীর নাম: মোঃ মাইনুল সেখ<br>বাড়ির নং : n0167<br>বয়স : 47 লিঙ্গ : মহিলা     | ফটো উপলব্ধ |

|      |                  |  |            |      |                  |  |            |      |            |  |            |
|------|------------------|--|------------|------|------------------|--|------------|------|------------|--|------------|
| 1212 | WSC2413201       | নাম : টুয়েরা বিবি<br>স্বামীর নাম: আলাউদ্দিন সেখ<br>বাড়ির নং : n0209<br>বয়স : 51 লিঙ্গ : মহিলা         | ফটো উপলব্ধ | 1213 | HVH1336460       | নাম : সারিকুল ইসলাম<br>পিতার নাম: আলীউদ্দিন সেখ<br>বাড়ির নং : n0191<br>বয়স : 44 লিঙ্গ : পুরুষ    | ফটো উপলব্ধ | 1214 | WSC1459825 | নাম : নারজিলা খাতুন<br>স্বামীর নাম: মুহাম্মদ হোসেন<br>বাড়ির নং : n0185<br>বয়স : 32 লিঙ্গ : মহিলা | ফটো উপলব্ধ |
| 1215 | WSC2293728       | নাম : আইরিন পারভিন<br>পিতার নাম: মোঃ এসারুল হক<br>বাড়ির নং : N0169<br>বয়স : 24 লিঙ্গ : মহিলা           | ফটো উপলব্ধ | 1216 | WSC2215952       | নাম : আরমান সেখ<br>পিতার নাম: এঞ্জেল আলী<br>বাড়ির নং : n0185<br>বয়স : 58 লিঙ্গ : পুরুষ           | ফটো উপলব্ধ | 1217 | WSC2272482 | নাম : নাসতার সেখ<br>পিতার নাম: ইমরুদ্দিন<br>বাড়ির নং : n0172<br>বয়স : 76 লিঙ্গ : পুরুষ           | ফটো উপলব্ধ |
| 1218 | WSC2272391       | নাম : মহেলা বিবি<br>স্বামীর নাম: নাজির সেখ<br>বাড়ির নং : n0172<br>বয়স : 70 লিঙ্গ : মহিলা               | ফটো উপলব্ধ | 1219 | WSC2745578       | নাম : আমজাদ সেখ<br>পিতার নাম: রিয়াজুদ্দিন সেখ<br>বাড়ির নং : n0149<br>বয়স : 66 লিঙ্গ : পুরুষ     | ফটো উপলব্ধ | 1220 | WSC1338219 | নাম : নেরসাদ আলি<br>পিতার নাম: আমজাদ সেখ<br>বাড়ির নং : n0149<br>বয়স : 33 লিঙ্গ : পুরুষ           | ফটো উপলব্ধ |
| 1221 | WB/09/055/555495 | নাম : জকিমুদ্দিন সেখ<br>পিতার নাম: সেতারুদ্দিন সেখ<br>বাড়ির নং : n0176<br>বয়স : 57 লিঙ্গ : পুরুষ       | ফটো উপলব্ধ | 1222 | WSC2628675       | নাম : নাজেরা বিবি<br>স্বামীর নাম: কোরবান আলি<br>বাড়ির নং : n0185<br>বয়স : 52 লিঙ্গ : মহিলা       | ফটো উপলব্ধ | 1223 | WSC1148006 | নাম : আব্দুস সাত্তার<br>পিতার নাম: আরমান সেখ<br>বাড়ির নং : n0185<br>বয়স : 33 লিঙ্গ : পুরুষ       | ফটো উপলব্ধ |
| 1224 | WB/09/055/555636 | নাম : রাজ্জাক সেখ<br>পিতার নাম: ফাইজুদ্দিন সেখ<br>বাড়ির নং : n0218<br>বয়স : 61 লিঙ্গ : পুরুষ           | ফটো উপলব্ধ | 1225 | WB/09/055/555406 | নাম : মিনারুল ইসলাম<br>পিতার নাম: ইয়াসুদ্দিন সেখ<br>বাড়ির নং : n0146<br>বয়স : 53 লিঙ্গ : পুরুষ  | ফটো উপলব্ধ | 1226 | WSC1960905 | নাম : রব্বান সেখ<br>পিতার নাম: মুহাম্মদ আলি সেখ<br>বাড়ির নং : n0220<br>বয়স : 64 লিঙ্গ : পুরুষ    | ফটো উপলব্ধ |
| 1227 | WB/09/055/555524 | নাম : কোরবান আলী<br>পিতার নাম: এঞ্জেল আলি<br>বাড়ির নং : n0185<br>বয়স : 58 লিঙ্গ : পুরুষ                | ফটো উপলব্ধ | 1228 | WSC1893346       | নাম : খাদিজা বিবি<br>স্বামীর নাম: আবু হেনা<br>বাড়ির নং : এন0220<br>বয়স : 28 লিঙ্গ : মহিলা        | ফটো উপলব্ধ | 1229 | HVH2221901 | নাম : কাজলা বিবি<br>স্বামীর নাম: চাঁদ মোহাম্মদ সেখ<br>বাড়ির নং : n0229<br>বয়স : 58 লিঙ্গ : মহিলা | ফটো উপলব্ধ |
| 1230 | WSC2111391       | নাম : চাঁদ মোহাম্মদ সেখ<br>পিতার নাম: হাসিমুদ্দিন সেখ<br>বাড়ির নং : n0229<br>বয়স : 61 লিঙ্গ : পুরুষ    | ফটো উপলব্ধ | 1231 | WSC1961143       | নাম : তুরজেমা বিবি<br>স্বামীর নাম: রব্বান সেখ<br>বাড়ির নং : n0220<br>বয়স : 55 লিঙ্গ : মহিলা      | ফটো উপলব্ধ | 1232 | WSC1338268 | নাম : রাসিদা খাতুন<br>পিতার নাম: সানোয়ার আলি<br>বাড়ির নং : n0169<br>বয়স : 31 লিঙ্গ : মহিলা      | ফটো উপলব্ধ |
| 1233 | HVH2796738       | নাম : মোসাঃ অফেদুয়া খাতুন<br>স্বামীর নাম: সারিকুল ইসলাম<br>বাড়ির নং : n0167<br>বয়স : 36 লিঙ্গ : মহিলা | ফটো উপলব্ধ | 1234 | WSC1338227       | নাম : পিনু সেখ<br>মায়ের নাম: সৈয়দ সেখ<br>বাড়ির নং : n0151<br>বয়স : 35 লিঙ্গ : পুরুষ            | ফটো উপলব্ধ | 1235 | WSC1148089 | নাম : আবুল হাসান<br>পিতার নাম: দুলাল সেখ<br>বাড়ির নং : n0220<br>বয়স : 38 লিঙ্গ : পুরুষ           | ফটো উপলব্ধ |
| 1236 | WSC2492387       | নাম : মোঃ রৌশন হোসেন<br>পিতার নাম: সারিকুল ইসলাম<br>বাড়ির নং : এন0165<br>বয়স : 23 লিঙ্গ : পুরুষ        | ফটো উপলব্ধ | 1237 | WSC2451995       | নাম : ধানুয়ারা বিবি<br>স্বামীর নাম: আনারুল ইসলাম<br>বাড়ির নং : এন0179<br>বয়স : 56 লিঙ্গ : মহিলা | ফটো উপলব্ধ | 1238 | WSC2456572 | নাম : কবিরুল ইসলাম<br>পিতার নাম: আবসার সেখ<br>বাড়ির নং : n0183<br>বয়স : 68 লিঙ্গ : পুরুষ         | ফটো উপলব্ধ |
| 1239 | HVH2570448       | নাম : মিনারুল ইসলাম<br>পিতার নাম: সানোয়ার সেখ<br>বাড়ির নং : n0169<br>বয়স : 37 লিঙ্গ : পুরুষ           | ফটো উপলব্ধ | 1240 | WSC2413144       | নাম : জাইদুল সেখ<br>পিতার নাম: জাব্বার সেখ<br>বাড়ির নং : n0153<br>বয়স : 57 লিঙ্গ : পুরুষ         | ফটো উপলব্ধ | 1241 | WSC1338201 | নাম : আমিনুল ইসলাম<br>পিতার নাম: নাসতার সেখ<br>বাড়ির নং : n0172<br>বয়স : 33 লিঙ্গ : পুরুষ        | ফটো উপলব্ধ |

|  |                          |  |                          |  |                          |
|--|--------------------------|--|--------------------------|--|--------------------------|
| 1242<br>নাম : মোঃ হাসিবুল হাসান<br>পিতার নাম : জায়দুল সেখ<br>বাড়ির নং : n0185<br>বয়স : 38 লিঙ্গ : পুরুষ       | HVH2570588<br>ফটো উপলব্ধ | 1243<br>নাম : জোহোরুল বিক্রি<br>স্বামীর নাম : মোঃ রাফিকুল ইসলাম<br>বাড়ির নং : n0165<br>বয়স : 34 লিঙ্গ : মহিলা  | WSC1459841<br>ফটো উপলব্ধ | 1244<br>নাম : হাসিবা বিবি<br>স্বামীর নাম : সাদাগর সেখ<br>বাড়ির নং : n0165<br>বয়স : 53 লিঙ্গ : মহিলা      | WSC2414514<br>ফটো উপলব্ধ |
| 1245<br>নাম : দুলাব বিবি<br>স্বামীর নাম : জায়দুল সেখ<br>বাড়ির নং : n0153<br>বয়স : 53 লিঙ্গ : মহিলা            | WSC2412633<br>ফটো উপলব্ধ | 1246<br>নাম : মোঃ রাফিকুল ইসলাম<br>পিতার নাম : মোঃ রাফিকুল ইসলাম<br>বাড়ির নং : n0165<br>বয়স : 38 লিঙ্গ : পুরুষ | HVH2730448<br>ফটো উপলব্ধ | 1247<br>নাম : আমিনুল ইসলাম<br>পিতার নাম : সাদাগর সেখ<br>বাড়ির নং : n0165<br>বয়স : 35 লিঙ্গ : পুরুষ       | WSC1338185<br>ফটো উপলব্ধ |
| 1248<br>নাম : মোঃ রহিদুল ইসলাম<br>পিতার নাম : মোঃ সাফিকুল ইসলাম<br>বাড়ির নং : এন0165<br>বয়স : 20 লিঙ্গ : পুরুষ | WSC2768760<br>ফটো উপলব্ধ | 1249<br>নাম : সাবিনা খাতুন<br>পিতার নাম : কাশিম সেখ<br>বাড়ির নং : n0186<br>বয়স : 30 লিঙ্গ : মহিলা              | WSC1338300<br>ফটো উপলব্ধ | 1250<br>নাম : আবুল কালাম<br>পিতার নাম : মোঃ জয়নুদ্দিন সেখ<br>বাড়ির নং : n0167<br>বয়স : 31 লিঙ্গ : পুরুষ | WSC1338169<br>ফটো উপলব্ধ |
| 1251<br>নাম : সাকিলা খাতুন<br>স্বামীর নাম : তাজমহল হক<br>বাড়ির নং : এন0183<br>বয়স : 22 লিঙ্গ : মহিলা           | WSC2670677<br>ফটো উপলব্ধ | 1252<br>নাম : জুয়েল<br>পিতার নাম : বাদিউজ্জামান<br>বাড়ির নং : এন0204<br>বয়স : 22 লিঙ্গ : পুরুষ                | WSC2670206<br>ফটো উপলব্ধ | 1253<br>নাম : ফুলেরা বিবি<br>স্বামীর নাম : কামরুজ্জামান<br>বাড়ির নং : n0220<br>বয়স : 34 লিঙ্গ : মহিলা    | HVH2730356<br>ফটো উপলব্ধ |
| 1254<br>নাম : রাজেমা বিবি<br>স্বামীর নাম : আলিমা আলি<br>বাড়ির নং : n0185<br>বয়স : 56 লিঙ্গ : মহিলা             | WSC2636819<br>ফটো উপলব্ধ | 1255<br>নাম : সাবিনা বিবি<br>স্বামীর নাম : বকুল সেখ<br>বাড়ির নং : N0231<br>বয়স : 35 লিঙ্গ : মহিলা              | WSC1338516<br>ফটো উপলব্ধ | 1256<br>নাম : নাবিরুল সেখ<br>পিতার নাম : আলিমুদ্দিন সেখ<br>বাড়ির নং : n0231<br>বয়স : 51 লিঙ্গ : পুরুষ    | WSC2410678<br>ফটো উপলব্ধ |
| 1257<br>নাম : বকুল সেখ<br>পিতার নাম : আলিমুদ্দিন সেখ<br>বাড়ির নং : N0231<br>বয়স : 50 লিঙ্গ : পুরুষ             | HVH2221596<br>ফটো উপলব্ধ | 1258<br>নাম : হাওয়ানুর বিবি<br>স্বামীর নাম : দুলাব সেখ<br>বাড়ির নং : n0220<br>বয়স : 70 লিঙ্গ : মহিলা          | WSC2464063<br>ফটো উপলব্ধ | 1259<br>নাম : আজিরুল ইসলাম<br>পিতার নাম : মোঃ শিরুল সেখ<br>বাড়ির নং : n0166<br>বয়স : 33 লিঙ্গ : পুরুষ    | WSC1459809<br>ফটো উপলব্ধ |
| 1260<br>নাম : মানজুরা বিবি<br>স্বামীর নাম : মাহিনুদ্দিন<br>বাড়ির নং : n0206<br>বয়স : 58 লিঙ্গ : মহিলা          | WSC2643492<br>ফটো উপলব্ধ | 1261<br>নাম : রবিউল আওয়াল<br>পিতার নাম : মজিদ সেখ<br>বাড়ির নং : n0167<br>বয়স : 55 লিঙ্গ : পুরুষ               | WSC2151553<br>ফটো উপলব্ধ | 1262<br>নাম : রুবিনা খাতুন<br>পিতার নাম : জাহিরুল ইসলাম<br>বাড়ির নং : n0166<br>বয়স : 29 লিঙ্গ : মহিলা    | WSC1644954<br>ফটো উপলব্ধ |
| 1263<br>নাম : সাবিনা বিবি<br>স্বামীর নাম : জাহাঙ্গীর হোসেন<br>বাড়ির নং : এন0187<br>বয়স : 31 লিঙ্গ : মহিলা      | WSC1893296<br>ফটো উপলব্ধ | 1264<br>নাম : আইউব আলি<br>পিতার নাম : রাজাক সেখ<br>বাড়ির নং : n0218<br>বয়স : 31 লিঙ্গ : পুরুষ                  | WSC1338193<br>ফটো উপলব্ধ | 1265<br>নাম : বেবিনা বিবি<br>স্বামীর নাম : আজিরুল ইসলাম<br>বাড়ির নং : n0166<br>বয়স : 31 লিঙ্গ : মহিলা    | WSC1338367<br>ফটো উপলব্ধ |
| 1266<br>নাম : আলিয়ারা বিবি<br>স্বামীর নাম : রাজাক সেখ<br>বাড়ির নং : n0218<br>বয়স : 56 লিঙ্গ : মহিলা           | WSC2412880<br>ফটো উপলব্ধ | 1267<br>নাম : মিলন সেখ<br>পিতার নাম : রাজাক সেখ<br>বাড়ির নং : n0218<br>বয়স : 30 লিঙ্গ : পুরুষ                  | WSC1550102<br>ফটো উপলব্ধ | 1268<br>নাম : কবিরুল ইসলাম<br>পিতার নাম : চাঁদিরুল ইসলাম<br>বাড়ির নং : n0204<br>বয়স : 33 লিঙ্গ : পুরুষ   | WSC1214931<br>ফটো উপলব্ধ |
| 1269<br>নাম : আশিয়া বিবি<br>স্বামীর নাম : ফজল সেখ<br>বাড়ির নং : n0211<br>বয়স : 58 লিঙ্গ : মহিলা               | WSC2411254<br>ফটো উপলব্ধ | 1270<br>নাম : ফারুক সেখ<br>পিতার নাম : হারুন রশিদ<br>বাড়ির নং : n0220<br>বয়স : 24 লিঙ্গ : পুরুষ                | WSC2292191<br>ফটো উপলব্ধ | 1271<br>নাম : মুজেরা বিবি<br>স্বামীর নাম : মাহিরুদ্দিন<br>বাড়ির নং : n0179<br>বয়স : 55 লিঙ্গ : মহিলা     | WSC2728715<br>ফটো উপলব্ধ |

|      |            |            |  |      |            |            |  |      |            |            |   |
|------|------------|------------|--|------|------------|------------|--|------|------------|------------|---|
| 1272 | WSC2729044 | ফটো উপলব্ধ | নাম : নুরজাহান<br>স্বামীর নাম: মাইনুদ্দীন সেখ<br>বাড়ির নং : এন0001<br>বয়স : 60 লিঙ্গ : মহিলা         | 1273 | WSC2648988 | ফটো উপলব্ধ | নাম : সিলুয়ারা বিবি<br>স্বামীর নাম: আইনুল হক<br>বাড়ির নং : n0152<br>বয়স : 51 লিঙ্গ : মহিলা        | 1274 | WSC0933192 | ফটো উপলব্ধ | নাম : রুবিনা বিবি<br>স্বামীর নাম: রবিউল আওয়াল<br>বাড়ির নং : n0167<br>বয়স : 39 লিঙ্গ : মহিলা          |
| 1275 | WSC2410777 | ফটো উপলব্ধ | নাম : রেহেনা বিবি<br>স্বামীর নাম: জাহিদুল ইসলাম<br>বাড়ির নং : n0166<br>বয়স : 40 লিঙ্গ : মহিলা        | 1276 | WSC1644905 | ফটো উপলব্ধ | নাম : আতর আলী<br>পিতার নাম: কাজিমুদ্দীন সেখ<br>বাড়ির নং : n0204<br>বয়স : 28 লিঙ্গ : পুরুষ          | 1277 | HVH2258382 | ফটো উপলব্ধ | নাম : ইনসান আলী<br>পিতার নাম: মুস্তাকিম সেখ<br>বাড়ির নং : n0195<br>বয়স : 44 লিঙ্গ : পুরুষ             |
| 1278 | HVH2732832 | ফটো উপলব্ধ | নাম : সারমিন ইয়াসমিন<br>স্বামীর নাম: সারিকুল ইসলাম<br>বাড়ির নং : এন0191<br>বয়স : 37 লিঙ্গ : মহিলা   | 1279 | WSC0933200 | ফটো উপলব্ধ | নাম : শ্যামলি বিবি<br>স্বামীর নাম: মজিবুর সেখ<br>বাড়ির নং : n0168<br>বয়স : 45 লিঙ্গ : মহিলা        | 1280 | WSC2764462 | ফটো উপলব্ধ | নাম : সুমিতা খাতুন<br>পিতার নাম: জাহিদুল ইসলাম<br>বাড়ির নং : এন0166<br>বয়স : 21 লিঙ্গ : মহিলা         |
| 1281 | WSC2464030 | ফটো উপলব্ধ | নাম : রুহমা<br>স্বামীর নাম: মুস্তাকিম সেখ<br>বাড়ির নং : n0195<br>বয়স : 56 লিঙ্গ : মহিলা              | 1282 | HVH2796670 | ফটো উপলব্ধ | নাম : নূর নেশা<br>স্বামীর নাম: আপতাবুদ্দিন আলি আহমেদ<br>বাড়ির নং : n0170<br>বয়স : 37 লিঙ্গ : মহিলা | 1283 | WSC2116135 | ফটো উপলব্ধ | নাম : আপতাবুদ্দিন আলি আহমেদ<br>পিতার নাম: মোঃ আনারুল হক<br>বাড়ির নং : n0170<br>বয়স : 50 লিঙ্গ : পুরুষ |
| 1284 | WSC2412153 | ফটো উপলব্ধ | নাম : মোঃ কাজিমুল হক<br>পিতার নাম: মোঃ আনারুল হক<br>বাড়ির নং : n0170<br>বয়স : 44 লিঙ্গ : পুরুষ       | 1285 | WSC1045970 | ফটো উপলব্ধ | নাম : সাহাবুদ্দিন<br>পিতার নাম: আনারুল হক<br>বাড়ির নং : n0170<br>বয়স : 35 লিঙ্গ : পুরুষ            | 1286 | WSC2412120 | ফটো উপলব্ধ | নাম : ফিরোজা বিবি<br>স্বামীর নাম: মোঃ আনারুল হক<br>বাড়ির নং : n0170<br>বয়স : 70 লিঙ্গ : মহিলা         |
| 1287 | WSC1699594 | ফটো উপলব্ধ | নাম : মোঃ ইসরাইল হক<br>পিতার নাম: আব্দুল সাত্তার<br>বাড়ির নং : n0268<br>বয়স : 27 লিঙ্গ : পুরুষ       | 1288 | WSC1699560 | ফটো উপলব্ধ | নাম : মোস্তাফিজ হাসান<br>পিতার নাম: মোঃ সাইদুল ইসলাম<br>বাড়ির নং : n0265<br>বয়স : 27 লিঙ্গ : পুরুষ | 1289 | WSC2412161 | ফটো উপলব্ধ | নাম : মানসুর বিবি<br>স্বামীর নাম: আলতাভ হোসেন<br>বাড়ির নং : n0221<br>বয়স : 61 লিঙ্গ : মহিলা           |
| 1290 | WSC1893726 | ফটো উপলব্ধ | নাম : জাহাঙ্গীর হোসেন<br>পিতার নাম: জাহিদুল ইসলাম<br>বাড়ির নং : এন0100<br>বয়স : 28 লিঙ্গ : পুরুষ     | 1291 | WSC2412203 | ফটো উপলব্ধ | নাম : আলতাভ হোসেন<br>পিতার নাম: আব্দুল গোফার<br>বাড়ির নং : n0221<br>বয়স : 78 লিঙ্গ : পুরুষ         | 1292 | WSC1699636 | ফটো উপলব্ধ | নাম : জেদদাল হোসেন<br>পিতার নাম: সদাগর সেখ<br>বাড়ির নং : n0272<br>বয়স : 27 লিঙ্গ : পুরুষ              |
| 1293 | HVH2434983 | ফটো উপলব্ধ | নাম : মঃ সফিকুল ইসলাম<br>পিতার নাম: আলতাভ হোসেন<br>বাড়ির নং : n0221<br>বয়স : 42 লিঙ্গ : পুরুষ        | 1294 | WSC2271567 | ফটো উপলব্ধ | নাম : সুলেখা বিবি<br>স্বামীর নাম: জাকির হোসেন<br>বাড়ির নং : n0216<br>বয়স : 56 লিঙ্গ : মহিলা        | 1295 | WSC2728996 | ফটো উপলব্ধ | নাম : জাকির হোসেন<br>পিতার নাম: সালেদ আলি<br>বাড়ির নং : n0216<br>বয়স : 61 লিঙ্গ : পুরুষ               |
| 1296 | WSC1459726 | ফটো উপলব্ধ | নাম : আবু বাক্কার<br>পিতার নাম: জাকির হোসেন<br>বাড়ির নং : n0216<br>বয়স : 30 লিঙ্গ : পুরুষ            | 1297 | WSC1214840 | ফটো উপলব্ধ | নাম : রেশমা বিবি<br>স্বামীর নাম: মোঃ সফিকুল ইসলাম<br>বাড়ির নং : n0221<br>বয়স : 34 লিঙ্গ : মহিলা    | 1298 | WSC0932780 | ফটো উপলব্ধ | নাম : সহিদউদ্দিন<br>পিতার নাম: ইমদাদুল সেখ<br>বাড়ির নং : বাউসি শিরোপাড়া<br>বয়স : 36 লিঙ্গ : পুরুষ    |
| 1299 | WSC1549120 | ফটো উপলব্ধ | নাম : সাগোরা বিবি<br>স্বামীর নাম: সহিদউদ্দিন<br>বাড়ির নং : বাউসি শিরোপাড়া<br>বয়স : 29 লিঙ্গ : মহিলা | 1300 | SQP2762987 | ফটো উপলব্ধ | নাম : দীপালি খাতুন<br>পিতার নাম: মাস্টার সেখ<br>বাড়ির নং : বাউসি<br>বয়স : 24 লিঙ্গ : মহিলা         | 1301 | WSC2841849 | ফটো উপলব্ধ | নাম : রিয়া খাতুন<br>পিতার নাম: মাইনুল<br>বাড়ির নং : বাউসি<br>বয়স : 20 লিঙ্গ : মহিলা                  |

|  |                                     |  |                                     |  |                                     |
|--|-------------------------------------|--|-------------------------------------|--|-------------------------------------|
| <p>1302</p> <p>নাম : মাহিদা সুলতানা<br/>পিতার নাম : মিনারুল ইসলাম<br/>বাড়ির নং : এন0182<br/>বয়স : 21 লিঙ্গ : মহিলা</p> | <p>WSC2842813</p> <p>ফটো উপলব্ধ</p> | <p>1303</p> <p>নাম : রুমা খাতুন<br/>স্বামীর নাম : আতর আলি<br/>বাড়ির নং : বাউসি<br/>বয়স : 23 লিঙ্গ : মহিলা</p>                  | <p>WSC2845493</p> <p>ফটো উপলব্ধ</p> | <p>1304</p> <p>নাম : সাগোরা খাতুন<br/>পিতার নাম : জাহিদুল ইসলাম<br/>বাড়ির নং : এন0272<br/>বয়স : 24 লিঙ্গ : মহিলা</p> | <p>WSC2305621</p> <p>ফটো উপলব্ধ</p> |
| <p>1305</p> <p>নাম : পায়রা খাতুন<br/>স্বামীর নাম : আবুল কালাম<br/>বাড়ির নং : বাউসি<br/>বয়স : 23 লিঙ্গ : মহিলা</p>     | <p>WSC2852424</p> <p>ফটো উপলব্ধ</p> | <p>1306</p> <p>নাম : রুমা খাতুন<br/>পিতার নাম : রাফিকুল ইসলাম<br/>বাড়ির নং : এন0074<br/>বয়স : 20 লিঙ্গ : মহিলা</p>             | <p>WSC2860856</p> <p>ফটো উপলব্ধ</p> | <p>1307</p> <p>নাম : মোঃ তৌফিক আহমেদ<br/>পিতার নাম : মুকুল সেখ<br/>বাড়ির নং : এন0137<br/>বয়স : 20 লিঙ্গ : পুরুষ</p>  | <p>WSC2860872</p> <p>ফটো উপলব্ধ</p> |
| <p>1308</p> <p>নাম : রাকিবা খাতুন<br/>স্বামীর নাম : আব্দুল হালিম<br/>বাড়ির নং : এন0001<br/>বয়স : 24 লিঙ্গ : মহিলা</p>  | <p>WSC2861680</p> <p>ফটো উপলব্ধ</p> | <p>1309</p> <p>নাম : মোঃ মিরজাহান হোসেন<br/>পিতার নাম : মোঃ মিনারুল ইসলাম<br/>বাড়ির নং : এন0146<br/>বয়স : 23 লিঙ্গ : পুরুষ</p> | <p>WSC2862191</p> <p>ফটো উপলব্ধ</p> | <p>1310</p> <p>নাম : হালিমা খাতুন<br/>স্বামীর নাম : মুকুল ইসলাম<br/>বাড়ির নং : এন0209<br/>বয়স : 21 লিঙ্গ : মহিলা</p> | <p>WSC2862571</p> <p>ফটো উপলব্ধ</p> |

বিধানসভা নির্বাচনক্ষেত্রের নং, নাম : 61-লালগোলা  
1- সংযোজন তালিকা 1 (01-01-2026 28-02-2026 )

নির্বাচক সংখ্যার সারসংক্ষেপ :

A) নির্বাচকের সংখ্যা :

|                                     | নির্বাচক তালিকার প্রকৃতি                    | নির্বাচক তালিকার পরিচিতি : | নির্বাচকের সংখ্যা :                                |       |              |      |
|-------------------------------------|---|----------------------------|--|-------|--------------|------|
|                                     |   |                            | পুরুষ  | মহিলা | তৃতীয় লিঙ্গ | মোট  |
| I                                   | মূল তালিকা                                  | মূল তালিকা                 | বিশেষ নিবিড় সংশোধনী ২০২৬-এর চূড়ান্ত ভোটার তালিকা |       |              |      |
| II                                  | 1- সংযোজন তালিকা                            | সংযোজনী 1                  | বিশেষ সংক্ষিপ্ত সংশোধন 2026                        |       |              |      |
| III                                 | 2- বিয়োজন তালিকা                           | সংযোজনী 1                  | বিশেষ সংক্ষিপ্ত সংশোধন 2026                        |       |              |      |
| IV                                  | 'লিঙ্গ ক্ষেত্রের' পরিবর্তনের কারণে পার্থক্য |                            | 0  | 0     | 0            | 0    |
| নির্বাচকের মোট সংখ্যা (I+II-III+IV) |   |                            | 679  | 631   | 0            | 1310 |

B) ক্রটি সংশোধনের সংখ্যা :

| নির্বাচক তালিকার প্রকৃতি | নির্বাচক তালিকার পরিচিতি :  | ক্রটি সংশোধনের সংখ্যা : |
|--------------------------|-----------------------------|-------------------------|
| সংযোজনী 1                | বিশেষ সংক্ষিপ্ত সংশোধন 2026 | 0                       |

নির্বাচক নিবন্ধন আধিকারিকের স্বাক্ষর

E-মৃত, S-স্থানান্তরিত, R-একাধিকবার অন্তর্ভুক্ত, M-নিখোঁজ, Q-যোগ্য নহে