

নির্বাচক তালিকা 2026 S25 পশ্চিমবঙ্গ

| | | | | | |
|---|---------------------------|--|---------------------|--------------|------|
| বিধানসভা নির্বাচনক্ষেত্রের নং, নাম ও সংরক্ষণের স্থিতি : 61 - লালগোলা (সাধারণ) | | অংশ নং : 233 | | | |
| বিধানসভা নির্বাচনক্ষেত্রটি যে লোকসভা নির্বাচনক্ষেত্রের / ক্ষেত্রসমূহের অন্তর্ভুক্ত তার নং, নাম ও সংরক্ষণ স্থিতি : 9 - জঙ্গীপুর (সাধারণ) | | | | | |
| 1. সংশোধনের পূর্ণ বিবরণ | | | | | |
| সংশোধনের বৎসর : | 2026 | নির্বাচক তালিকার পরিচিতি : | | | |
| ভিত্তি তারিখ : | 01-01-2026 | বিশেষ নিবিড় সংশোধনী ২০২৬-এর চূড়ান্ত ভোটার তালিকা | | | |
| সংশোধনের প্রকৃতি : | বিশেষ নিবিড় সংশোধনী 2026 | | | | |
| প্রকাশনার তারিখ : | 28-02-2026 | | | | |
| 2. অংশ ও নির্বাচনী এলাকার পূর্ণ বিবরণ : | | | | | |
| অংশের ভাগ নং ও নাম : | | | | | |
| 1-আসিরদ্বিনের পাড়া (অংশ) | | | | | |
| 2-ভগবানপুর | | | | | |
| | | প্রধান শহর/গ্রাম | : দুর্বারপাড়া | | |
| | | ওয়ার্ড | : | | |
| | | থানা | : লালগোলা | | |
| | | গ্রাম পঞ্চায়েত | : আইডুমারী কৃষ্ণপুর | | |
| | | ব্লক | : লালগোলা | | |
| | | মহকুমা | : লালবাগ | | |
| | | জেলা | : মুর্শিদাবাদ | | |
| | | পিন | : 742148 | | |
| 3. ভোট গ্রহন কেন্দ্রের পূর্ণ বিবরণ : | | | | | |
| ভোট গ্রহন কেন্দ্রের নং, নাম : | | ভোট গ্রহন কেন্দ্রের শ্রেণী : | | গ্রামীণ | |
| 233 - নুতনগ্রাম দুর্বারপাড়া প্রাইমারী স্কুল | | এই অংশে সহায়ক ভোটগ্রহন কেন্দ্রের সংখ্যা | | 0 | |
| ভোট গ্রহন কেন্দ্রের ঠিকানা : | | : | | | |
| নুতনগ্রাম দুর্বারপাড়া প্রাইমারী স্কুল, রুম- 2, নুতনগ্রাম | | | | | |
| 4. নির্বাচকের সংখ্যা : | | | | | |
| প্রথম ক্রমিক নং | শেষ ক্রমিক নং | মোট সংখ্যা | | | |
| | | পুরুষ | মহিলা | তৃতীয় লিঙ্গ | মোট |
| 1 | 1122 | 593 | 529 | 0 | 1122 |

নির্বাচক নিবন্ধন আধিকারিকের স্বাক্ষর

Nazri Naksha

Google Map View

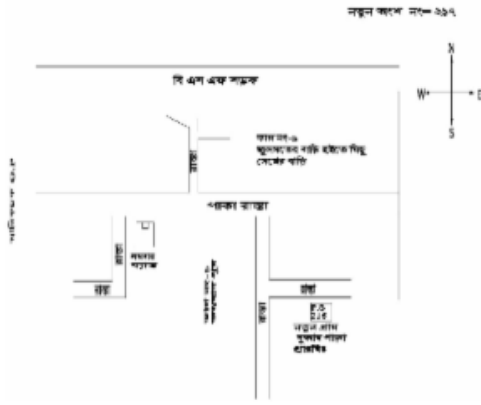

Polling Station Building Front View

Polling Station Front View



Cad View

Key MAP View

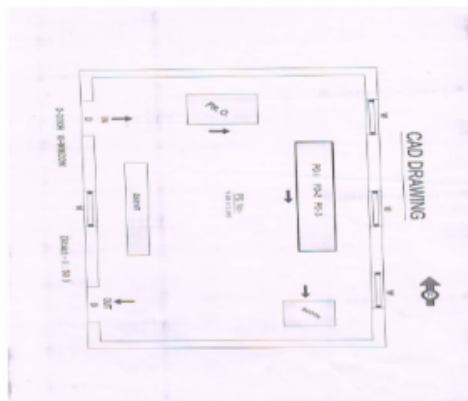

বিধানসভা নির্বাচনক্ষেত্রের নং, নাম : 61-লালগোলা
ভাগ নং, নাম : 1-আসিরুদ্দিনের পাড়া (অংশ)

| | | | | | |
|--|--------------------------------|---|--------------------------------|---|--------------------------|
| 1 নাম : মাসাদুল হক পিতার নাম : আসিরুদ্দিন বেগ বাড়ির নং : n0007 বয়স : 47 লিঙ্গ : পুরুষ | HVH2208015 ফটো উপলব্ধ | 2 নাম : ফদন বেওয়া পিতার নাম : খবিরুদ্দিন বাড়ির নং : n0008 বয়স : 76 লিঙ্গ : মহিলা | WSC2068708 ফটো উপলব্ধ | 3 নাম : হীরা বিবি স্বামীর নাম : কবিরুদ্দিন বাড়ির নং : n0008 বয়স : 60 লিঙ্গ : মহিলা | WSC2068807 ফটো উপলব্ধ |
| 4 নাম : আরিফ হোসেন পিতার নাম : কসিমুদ্দিন বাড়ির নং : n0008 বয়স : 30 লিঙ্গ : পুরুষ | WSC1466614 ফটো উপলব্ধ | 5 নাম : মঃআইদুল হক পিতার নাম : মুসলিম বাড়ির নং : n0009 বয়স : 46 লিঙ্গ : পুরুষ | WB/09/055/525464 ফটো উপলব্ধ | 6 নাম : হাবিবা বিবি স্বামীর নাম : মোঃ আয়দুল হক বাড়ির নং : n0009 বয়স : 41 লিঙ্গ : মহিলা | HVH2576742 ফটো উপলব্ধ |
| 7 নাম : খোসমুন বিবি স্বামীর নাম : আব্দুল মাজিদ বেগ বাড়ির নং : n0012 বয়স : 70 লিঙ্গ : মহিলা | WSC2058923 ফটো উপলব্ধ | 8 নাম : মোস্তাক আহমেদ পিতার নাম : আব্দুল মজিদ সেখ বাড়ির নং : n0012 বয়স : 42 লিঙ্গ : পুরুষ | HVH2207439 ফটো উপলব্ধ | 9 নাম : মোঃ গোলাম সারওয়ার পিতার নাম : মোঃ কাজিমুদ্দিন বাড়ির নং : n0015 বয়স : 59 লিঙ্গ : পুরুষ | WSC1927607 ফটো উপলব্ধ |
| 10 নাম : গোলাম রাইহান পিতার নাম : মোঃ কাজিমুদ্দিন বাড়ির নং : n0015 বয়স : 48 লিঙ্গ : পুরুষ | WB/09/055/525503 ফটো উপলব্ধ | 11 নাম : গোলাম রওসান পিতার নাম : মোঃ কাজিমুদ্দিন বাড়ির নং : n0015 বয়স : 47 লিঙ্গ : পুরুষ | WB/09/055/525504 ফটো উপলব্ধ | 12 নাম : সানুয়ারা স্বামীর নাম : আমজাদ বাড়ির নং : n0016 বয়স : 76 লিঙ্গ : মহিলা | WSC2081958 ফটো উপলব্ধ |
| 13 নাম : আরেজবানু বেওয়া স্বামীর নাম : রুহুল আমিন বাড়ির নং : n0001 বয়স : 82 লিঙ্গ : মহিলা | WB/09/055/525442 ফটো উপলব্ধ | 14 নাম : ফেরদসী বিবি স্বামীর নাম : হাইদার বাড়ির নং : n0001 বয়স : 51 লিঙ্গ : মহিলা | HVH1316389 ফটো উপলব্ধ | 15 নাম : রসিদ পিতার নাম : মতলেব বাড়ির নং : n0005 বয়স : 61 লিঙ্গ : পুরুষ | WSC2068781 ফটো উপলব্ধ |
| 16 নাম : মুরাদ আলি পিতার নাম : আঃ রসিদ বাড়ির নং : n0005 বয়স : 34 লিঙ্গ : পুরুষ | WSC1152909 ফটো উপলব্ধ | 17 নাম : বিনা পিতার নাম : সাখাওয়াত বাড়ির নং : n0021 বয়স : 59 লিঙ্গ : মহিলা | WB/09/055/525358 ফটো উপলব্ধ | 18 নাম : জুমা সেখ পিতার নাম : সাখাওয়াত সেখ বাড়ির নং : n0021 বয়স : 42 লিঙ্গ : পুরুষ | HVH2257046 ফটো উপলব্ধ |
| 19 নাম : মার্জিনা বিবি স্বামীর নাম : জুমা সেখ বাড়ির নং : n0021 বয়স : 38 লিঙ্গ : মহিলা | HVH2799997 ফটো উপলব্ধ | 20 নাম : সারজিনা খাতুন পিতার নাম : জুমা সেখ বাড়ির নং : এন0001 বয়স : 20 লিঙ্গ : মহিলা | WSC2774297 ফটো উপলব্ধ | 21 নাম : মোঃ মিজানুর রহমান পিতার নাম : আব্দুল রশিদ বাড়ির নং : n0005 বয়স : 31 লিঙ্গ : পুরুষ | WSC1347046 ফটো উপলব্ধ |
| 22 নাম : মোঃ মুর সেলিম পিতার নাম : আব্দুল রসিদ বাড়ির নং : n0005 বয়স : 29 লিঙ্গ : পুরুষ | WSC1553775 ফটো উপলব্ধ | 23 নাম : মিনারুল পিতার নাম : রহেদ সেখ বাড়ির নং : n0077 বয়স : 47 লিঙ্গ : পুরুষ | HVH2576452 ফটো উপলব্ধ | 24 নাম : আসমা বিবি স্বামীর নাম : মিনারুল বাড়ির নং : n0077 বয়স : 41 লিঙ্গ : মহিলা | HVH2576460 ফটো উপলব্ধ |
| 25 নাম : নাইরুল হক পিতার নাম : আফাজুদ্দিন বাড়ির নং : n0047 বয়স : 31 লিঙ্গ : পুরুষ | WSC1347103 ফটো উপলব্ধ | 26 নাম : হুমায়ুন কবীর পিতার নাম : মোমিনুল বাড়ির নং : n0057 বয়স : 49 লিঙ্গ : পুরুষ | WB/09/055/525403 ফটো উপলব্ধ | 27 নাম : জোসনা স্বামীর নাম : হুমায়ুন কবীর বাড়ির নং : n0057 বয়স : 43 লিঙ্গ : মহিলা | HVH2446318 ফটো উপলব্ধ |
| 28 নাম : আসরাফুল বিবি স্বামীর নাম : লালমহম্মাদ বাড়ির নং : n0061 বয়স : 46 লিঙ্গ : মহিলা | HVH2207686 ফটো উপলব্ধ | 29 নাম : তারিকুল ইসলাম পিতার নাম : লালমহম্মাদ বাড়ির নং : n0061 বয়স : 45 লিঙ্গ : পুরুষ | HVH2207694 ফটো উপলব্ধ | 30 নাম : মোসাঃ মুরসেদা খাতুন পিতার নাম : মোঃ ইজারুদ্দিন সরকার বাড়ির নং : n0062 বয়স : 71 লিঙ্গ : মহিলা | WSC1990746 ফটো উপলব্ধ |

বিধানসভা নির্বাচনক্ষেত্রের নং, নাম : 61-লালগোলা
ভাগ নং, নাম : 1-আসিরুদ্দিনের পাড়া (অংশ)

| | | | | | |
|---|--------------------------------|--|--------------------------------|--|--------------------------------|
| 31 নাম : ইব্রাহিম পিতার নাম : মুহম্মদ বাড়ির নং : n0064 বয়স : 43 লিঙ্গ : পুরুষ | HVH2576528 ফটো উপলব্ধ | 32 নাম : মিলন সেখ পিতার নাম : মুহম্মদ বাড়ির নং : n0064 বয়স : 30 লিঙ্গ : পুরুষ | WSC1466341 ফটো উপলব্ধ | 33 নাম : লাল মহাম্মদ পিতার নাম : দিন মোহাম্মদ বাড়ির নং : n0029 বয়স : 73 লিঙ্গ : পুরুষ | WB/09/055/525579 ফটো উপলব্ধ |
| 34 নাম : সোহরাব সেখ পিতার নাম : কালিম হাম্মদ সেখ বাড়ির নং : n0029 বয়স : 53 লিঙ্গ : পুরুষ | WSC1989714 ফটো উপলব্ধ | 35 নাম : নাজিমুদ্দিন সেখ পিতার নাম : উম্মার আলী বাড়ির নং : n0087 বয়স : 52 লিঙ্গ : পুরুষ | HVH2446219 ফটো উপলব্ধ | 36 নাম : সুহিন সেখ পিতার নাম : আরসাদ আলি বাড়ির নং : n0093 বয়স : 46 লিঙ্গ : পুরুষ | HVH2207496 ফটো উপলব্ধ |
| 37 নাম : কুরবান আলি পিতার নাম : লালমহাম্মদ বাড়ির নং : n0097 বয়স : 43 লিঙ্গ : পুরুষ | HVH2208056 ফটো উপলব্ধ | 38 নাম : তালেফ পিতার নাম : কাসিমুদ্দিন সেখ বাড়ির নং : n0051 বয়স : 60 লিঙ্গ : পুরুষ | WSC2128122 ফটো উপলব্ধ | 39 নাম : শেফালী বিবি স্বামীর নাম : তালেফ বাড়ির নং : n0051 বয়স : 51 লিঙ্গ : মহিলা | WSC2126795 ফটো উপলব্ধ |
| 40 নাম : আবু সাইদ পিতার নাম : আব্দুল বাড়ির নং : n0051 বয়স : 30 লিঙ্গ : পুরুষ | WSC1564426 ফটো উপলব্ধ | 41 নাম : মুনুজা স্বামীর নাম : মাইনুল ইসলাম বাড়ির নং : n0064 বয়স : 69 লিঙ্গ : মহিলা | WSC1933134 ফটো উপলব্ধ | 42 নাম : সাইফুল বেগম স্বামীর নাম : মোস্তাফিজ মহাম্মদ বাড়ির নং : n0048 বয়স : 66 লিঙ্গ : মহিলা | WSC1964899 ফটো উপলব্ধ |
| 43 নাম : মোঃ সাইফুল্লাহ সেখ পিতার নাম : মোঃ মহাম্মদ সেখ বাড়ির নং : n0048 বয়স : 38 লিঙ্গ : পুরুষ | HVH2576569 ফটো উপলব্ধ | 44 নাম : হারেজ আলি পিতার নাম : নজরুল ইসলাম বাড়ির নং : n0072 বয়স : 56 লিঙ্গ : পুরুষ | WSC1978626 ফটো উপলব্ধ | 45 নাম : লালবানু স্বামীর নাম : নূরুজ্জানি বাড়ির নং : n0072 বয়স : 29 লিঙ্গ : মহিলা | WSC1553916 ফটো উপলব্ধ |
| 46 নাম : রুকসোনা বিবি স্বামীর নাম : আইনুল হক বাড়ির নং : n0042 বয়স : 57 লিঙ্গ : মহিলা | WB/09/055/525533 ফটো উপলব্ধ | 47 নাম : দবিরুল পিতার নাম : নমাজী বাড়ির নং : n0040 বয়স : 56 লিঙ্গ : পুরুষ | WB/09/055/525421 ফটো উপলব্ধ | 48 নাম : আজেনুর বেগম পিতার নাম : উল্লাহ বাড়ির নং : n0043 বয়স : 66 লিঙ্গ : মহিলা | WSC1925288 ফটো উপলব্ধ |
| 49 নাম : আল্লাম পিতার নাম : রহেদ বাড়ির নং : n0045 বয়স : 53 লিঙ্গ : পুরুষ | WSC2123032 ফটো উপলব্ধ | 50 নাম : আরজিনা বিবি স্বামীর নাম : আল্লাম বাড়ির নং : n0045 বয়স : 51 লিঙ্গ : মহিলা | HVH2656536 ফটো উপলব্ধ | 51 নাম : মারুফা বেগম স্বামীর নাম : রহেদ বাড়ির নং : n0046 বয়স : 81 লিঙ্গ : মহিলা | WSC2068344 ফটো উপলব্ধ |
| 52 নাম : আয়েসা খাতুন পিতার নাম : উল্লাহ ইসলাম বাড়ির নং : n0046 বয়স : 30 লিঙ্গ : মহিলা | WSC1466382 ফটো উপলব্ধ | 53 নাম : সাবেরা খাতুন পিতার নাম : উল্লাহ ইসলাম বাড়ির নং : n0086 বয়স : 43 লিঙ্গ : মহিলা | WSC1483395 ফটো উপলব্ধ | 54 নাম : সহর বানু খাতুন স্বামীর নাম : তুফান আলি বাড়ির নং : n0277 বয়স : 32 লিঙ্গ : মহিলা | WSC1345966 ফটো উপলব্ধ |
| 55 নাম : সুমিতা বিবি স্বামীর নাম : কুরবান আলি বাড়ির নং : n0097 বয়স : 35 লিঙ্গ : মহিলা | WSC1219765 ফটো উপলব্ধ | 56 নাম : মুসা নবী পিতার নাম : আরসেদ আলী বাড়ির নং : n0018 বয়স : 40 লিঙ্গ : পুরুষ | HVH2576668 ফটো উপলব্ধ | 57 নাম : পায়রা খাতুন পিতার নাম : সাইফুল ইসলাম বাড়ির নং : n0019 বয়স : 29 লিঙ্গ : মহিলা | WSC1564434 ফটো উপলব্ধ |
| 58 নাম : মিনারুল ইসলাম পিতার নাম : আইউব আলী বাড়ির নং : n0049 বয়স : 51 লিঙ্গ : পুরুষ | WSC1927532 ফটো উপলব্ধ | 59 নাম : রাকিবুদ্দিন সেখ পিতার নাম : নূরুল ইসলাম বাড়ির নং : n0059 বয়স : 31 লিঙ্গ : পুরুষ | WSC1347129 ফটো উপলব্ধ | 60 নাম : নূর আমিন পিতার নাম : আব্দুল কালিম সেখ বাড়ির নং : n0249 বয়স : 27 লিঙ্গ : পুরুষ | WSC1754027 ফটো উপলব্ধ |

বিধানসভা নির্বাচনকেন্দ্রের নং, নাম : 61-লালগোলা
ভাগ নং, নাম : 1-আসিরুদ্দিনের পাড়া (অংশ)

| | | | | | | | | | | | |
|----|------------|---|------------|----|------------|---|------------|----|------------|--|------------|
| 61 | WSC1649482 | নাম : হালিমা খাতুন পিতার নাম : জামিরুল ইসলাম বাড়ির নং : n0046 বয়স : 28 লিঙ্গ : মহিলা | ফটো উপলব্ধ | 62 | WSC1896968 | নাম : হামিম হক পিতার নাম : রবিউল হক বাড়ির নং : এন0049 বয়স : 26 লিঙ্গ : পুরুষ | ফটো উপলব্ধ | 63 | WSC1219690 | নাম : সুকলেমা খাতুন স্বামীর নাম : ইয়ামিন হোসেন বাড়ির নং : n0028 বয়স : 35 লিঙ্গ : মহিলা | ফটো উপলব্ধ |
| 64 | WSC1880517 | নাম : রাজেশ পিতার নাম : হুমায়ুন কবির বাড়ির নং : এন0057 বয়স : 26 লিঙ্গ : পুরুষ | ফটো উপলব্ধ | 65 | WSC1890284 | নাম : সুলতানা পারভীন স্বামীর নাম : মুহম্মদ বাড়ির নং : এন0072 বয়স : 29 লিঙ্গ : মহিলা | ফটো উপলব্ধ | 66 | WSC1862150 | নাম : ফরিদউদ্দিন পিতার নাম : আবুল কাসেম বাড়ির নং : এন0155 বয়স : 25 লিঙ্গ : পুরুষ | ফটো উপলব্ধ |
| 67 | HVH2805364 | নাম : সুদানা খাতুন স্বামীর নাম : মীরজবেল বাড়ির নং : এন0146 বয়স : 36 লিঙ্গ : মহিলা | ফটো উপলব্ধ | 68 | HVH2207470 | নাম : বাহাদুর পিতার নাম : আমজাদ বাড়ির নং : n0016 বয়স : 41 লিঙ্গ : পুরুষ | ফটো উপলব্ধ | 69 | HVH2446912 | নাম : আকবর আলি পিতার নাম : কবীর আমিন বাড়ির নং : n0028 বয়স : 40 লিঙ্গ : পুরুষ | ফটো উপলব্ধ |
| 70 | WSC1347145 | নাম : মেহেবুব আলম পিতার নাম : নেজামুদ্দিন বাড়ির নং : n0087 বয়স : 31 লিঙ্গ : পুরুষ | ফটো উপলব্ধ | 71 | WSC2104362 | নাম : অনজুরা বিবি স্বামীর নাম : আমদুল সোহ বাড়ির নং : n0091 বয়স : 57 লিঙ্গ : মহিলা | ফটো উপলব্ধ | 72 | WSC2059400 | নাম : মিনারা বিবি স্বামীর নাম : মুসরাফ হোসেন বাড়ির নং : n0094 বয়স : 71 লিঙ্গ : মহিলা | ফটো উপলব্ধ |
| 73 | WSC1219609 | নাম : কবিরুল পিতার নাম : বেঙ্গল মহম্মদ বাড়ির নং : n0048 বয়স : 32 লিঙ্গ : পুরুষ | ফটো উপলব্ধ | 74 | HVH2207488 | নাম : ফরিদা বিবি স্বামীর নাম : বাহাদুর বাড়ির নং : n0016 বয়স : 43 লিঙ্গ : মহিলা | ফটো উপলব্ধ | 75 | WSC2392561 | নাম : সাথী খাতুন স্বামীর নাম : আব্দুল হালিম বাড়ির নং : N0256 বয়স : 25 লিঙ্গ : মহিলা | ফটো উপলব্ধ |
| 76 | WSC2396737 | নাম : বিলকিশ স্বামীর নাম : মেহেবুব আলম বাড়ির নং : N0087 বয়স : 24 লিঙ্গ : মহিলা | ফটো উপলব্ধ | 77 | WSC2391803 | নাম : কাকালি খাতুন স্বামীর নাম : মো মাসুম হক বাড়ির নং : N0049 বয়স : 24 লিঙ্গ : মহিলা | ফটো উপলব্ধ | 78 | WSC2397073 | নাম : শোভা খাতুন পিতার নাম : জামিরুল ইসলাম বাড়ির নং : N0042 বয়স : 25 লিঙ্গ : মহিলা | ফটো উপলব্ধ |
| 79 | WSC2395168 | নাম : মিজান হোসেন পিতার নাম : জামিউর সরকার বাড়ির নং : N0028 বয়স : 24 লিঙ্গ : পুরুষ | ফটো উপলব্ধ | 80 | WSC2391902 | নাম : ইসমা খাতুন পিতার নাম : জাবিয়ার রহমান বাড়ির নং : N0066 বয়স : 24 লিঙ্গ : মহিলা | ফটো উপলব্ধ | 81 | WSC2396588 | নাম : মনিরুল হক পিতার নাম : জামিরুল ইসলাম বাড়ির নং : N0046 বয়স : 24 লিঙ্গ : পুরুষ | ফটো উপলব্ধ |
| 82 | WSC2397123 | নাম : শিল্পী খাতুন স্বামীর নাম : সাকিল হক বাড়ির নং : N0143 বয়স : 24 লিঙ্গ : মহিলা | ফটো উপলব্ধ | 83 | WSC2397222 | নাম : নবিজা খাতুন স্বামীর নাম : মোঃ আব্দুস সুভান বাড়ির নং : N0124 বয়স : 25 লিঙ্গ : মহিলা | ফটো উপলব্ধ | 84 | WSC1466630 | নাম : হাসিবুল সোহ পিতার নাম : কামরুজ্জামান বাড়ির নং : n0029 বয়স : 39 লিঙ্গ : পুরুষ | ফটো উপলব্ধ |
| 85 | HVH2800001 | নাম : উম্মে হাবিবা বিবি স্বামীর নাম : হারুন ইসলাম বাড়ির নং : n0072 বয়স : 39 লিঙ্গ : মহিলা | ফটো উপলব্ধ | 86 | WSC2387645 | নাম : সোখিনা বিবি স্বামীর নাম : নেজামুদ্দিন বাড়ির নং : n0087 বয়স : 49 লিঙ্গ : মহিলা | ফটো উপলব্ধ | 87 | WSC2391241 | নাম : রেজিনা বিবি স্বামীর নাম : খোস মোহাম্মদ বাড়ির নং : n0062 বয়স : 54 লিঙ্গ : মহিলা | ফটো উপলব্ধ |
| 88 | HVH2256980 | নাম : নাহিদা পারভিন স্বামীর নাম : মোঃ গোলাম সারওয়ার বাড়ির নং : n0015 বয়স : 44 লিঙ্গ : মহিলা | ফটো উপলব্ধ | 89 | WSC2391084 | নাম : রুহুল আমিন পিতার নাম : আব্দুল গাফুর বাড়ির নং : n0028 বয়স : 71 লিঙ্গ : পুরুষ | ফটো উপলব্ধ | 90 | HVH2207421 | নাম : কামরুন্নেশা বিবি স্বামীর নাম : আল্লাম আলি বাড়ির নং : n0051 বয়স : 44 লিঙ্গ : মহিলা | ফটো উপলব্ধ |

বিধানসভা নির্বাচনক্ষেত্রের নং, নাম : 61-লালগোলা
ভাগ নং, নাম : 1-আসিরুদ্দিনের পাড়া (অংশ)

| | | | | | | | | | | | |
|-----|------------|---|------------|-----|------------|--|------------|-----|------------|--|------------|
| 91 | WSC1986652 | নাম : নুজরুল পিতার নাম: হেমাঙ্গুদ্দিন বাড়ির নং : n0072 বয়স : 76 লিঙ্গ : পুরুষ | ফটো উপলব্ধ | 92 | HVH2445807 | নাম : হাজিকুল পিতার নাম: হাসিবুল সেখ বাড়ির নং : n0202 বয়স : 51 লিঙ্গ : পুরুষ | ফটো উপলব্ধ | 93 | WSC1553825 | নাম : হাবিব হাসান পিতার নাম: হেমাঙ্গুদ্দিন বাড়ির নং : n0087 বয়স : 29 লিঙ্গ : পুরুষ | ফটো উপলব্ধ |
| 94 | HVH1317254 | নাম : সালাম সেখ পিতার নাম: রুহুল আলি বাড়ির নং : n0048 বয়স : 51 লিঙ্গ : পুরুষ | ফটো উপলব্ধ | 95 | WSC1949999 | নাম : সানুয়ারা বেগম স্বামীর নাম: আহিাল আলি বাড়ির নং : n0049 বয়স : 78 লিঙ্গ : মহিলা | ফটো উপলব্ধ | 96 | WSC1219708 | নাম : আলিয়ারা বিবি স্বামীর নাম: বাবর আলি বাড়ির নং : n0028 বয়স : 33 লিঙ্গ : মহিলা | ফটো উপলব্ধ |
| 97 | WSC1988997 | নাম : লিয়াকত সেখ পিতার নাম: লাল মহম্মদ বাড়ির নং : n0029 বয়স : 50 লিঙ্গ : পুরুষ | ফটো উপলব্ধ | 98 | WSC1754175 | নাম : বিজয় সেখ পিতার নাম: আহিাল সেখ বাড়ির নং : n0264 বয়স : 28 লিঙ্গ : পুরুষ | ফটো উপলব্ধ | 99 | WSC2086502 | নাম : নূরুল ইসলাম পিতার নাম: আহিাল সেখ বাড়ির নং : n0043 বয়স : 61 লিঙ্গ : পুরুষ | ফটো উপলব্ধ |
| 100 | WSC2390433 | নাম : তসলেমা বিবি স্বামীর নাম: নুজরুল বাড়ির নং : n0072 বয়স : 71 লিঙ্গ : মহিলা | ফটো উপলব্ধ | 101 | WSC0845396 | নাম : জহরুল সেখ পিতার নাম: আহিাল সেখ বাড়ির নং : n0085 বয়স : 46 লিঙ্গ : পুরুষ | ফটো উপলব্ধ | 102 | HVH2576726 | নাম : দিলরুবা বিবি স্বামীর নাম: মরসেদ আলি বাড়ির নং : n0049 বয়স : 35 লিঙ্গ : মহিলা | ফটো উপলব্ধ |
| 103 | WSC2058725 | নাম : হাসেনবানু স্বামীর নাম: মোঃ কাজিমুদ্দিন বাড়ির নং : n0015 বয়স : 76 লিঙ্গ : মহিলা | ফটো উপলব্ধ | 104 | WSC2068872 | নাম : আলতাব সরকার পিতার নাম: আব্দুল গাফুর সরকার বাড়ির নং : n0028 বয়স : 56 লিঙ্গ : পুরুষ | ফটো উপলব্ধ | 105 | WSC2396356 | নাম : মুনোফা বেগম স্বামীর নাম: জাহিদ সেখ বাড়ির নং : n0085 বয়স : 66 লিঙ্গ : মহিলা | ফটো উপলব্ধ |
| 106 | HVH0998377 | নাম : কুতুবুদ্দিন পিতার নাম: আহিাল সেখ বাড়ির নং : n0062 বয়স : 51 লিঙ্গ : পুরুষ | ফটো উপলব্ধ | 107 | HVH2208031 | নাম : তাজমিরা বিবি স্বামীর নাম: কুতুবুদ্দিন বাড়ির নং : n0086 বয়স : 45 লিঙ্গ : মহিলা | ফটো উপলব্ধ | 108 | WSC1483429 | নাম : আল্লারেখা পিতার নাম: মোঃ সাহিদুল ইসলাম বাড়ির নং : n0019 বয়স : 31 লিঙ্গ : পুরুষ | ফটো উপলব্ধ |
| 109 | WSC2391126 | নাম : বেগুয়ারা বিবি স্বামীর নাম: রুহুল আমিন বাড়ির নং : n0028 বয়স : 61 লিঙ্গ : মহিলা | ফটো উপলব্ধ | 110 | WSC0935544 | নাম : মোঃ জাকারিয়া পিতার নাম: জিল্লার বাড়ির নং : n0030 বয়স : 35 লিঙ্গ : পুরুষ | ফটো উপলব্ধ | 111 | HVH2446896 | নাম : ইউসুফ আলি পিতার নাম: মোঃ শফিকুল ইসলাম বাড়ির নং : n0059 বয়স : 36 লিঙ্গ : পুরুষ | ফটো উপলব্ধ |
| 112 | WSC1483403 | নাম : রুনা বিবি স্বামীর নাম: আরমান আলি বাড়ির নং : n0086 বয়স : 36 লিঙ্গ : মহিলা | ফটো উপলব্ধ | 113 | HVH0999037 | নাম : মারজিনা বেগম পিতার নাম: কাসিমুদ্দিন বাড়ির নং : n0091 বয়স : 60 লিঙ্গ : মহিলা | ফটো উপলব্ধ | 114 | HVH1314772 | নাম : মদিনা বিবি স্বামীর নাম: দবিরুল বাড়ির নং : n0040 বয়স : 46 লিঙ্গ : মহিলা | ফটো উপলব্ধ |
| 115 | HVH2207991 | নাম : রাহেদা বিবি স্বামীর নাম: হাজিকুল বাড়ির নং : n0203 বয়স : 40 লিঙ্গ : মহিলা | ফটো উপলব্ধ | 116 | WSC1347095 | নাম : নবাব জানি পিতার নাম: নুজরুল সেখ বাড়ির নং : n0072 বয়স : 31 লিঙ্গ : পুরুষ | ফটো উপলব্ধ | 117 | HVH1314699 | নাম : আল্লাম আলি পিতার নাম: কাসিমুদ্দিন সেখ বাড়ির নং : n0051 বয়স : 48 লিঙ্গ : পুরুষ | ফটো উপলব্ধ |
| 118 | WSC2388486 | নাম : মমতা বিবি স্বামীর নাম: রবিউল হক বাড়ির নং : n0049 বয়স : 50 লিঙ্গ : মহিলা | ফটো উপলব্ধ | 119 | WSC1181908 | নাম : মিনা খাতুন স্বামীর নাম: গোলাম রওসান বাড়ির নং : n0101 বয়স : 33 লিঙ্গ : মহিলা | ফটো উপলব্ধ | 120 | WSC2392462 | নাম : সামসুন্নেহার স্বামীর নাম: মোঃ সদফুদ্দিন সেখ বাড়ির নং : N0048 বয়স : 24 লিঙ্গ : মহিলা | ফটো উপলব্ধ |

| | | | | | | | | |
|---|------------------|------------|---|------------------|------------|---|------------------|------------|
| 121 | WSC2392934 | ফটো উপলব্ধ | 122 | WSC2395408 | ফটো উপলব্ধ | 123 | WSC1986819 | ফটো উপলব্ধ |
| নাম : সুমির হোসেন পিতার নাম : রেজাউল হক বাড়ির নং : N0124 বয়স : 24 লিঙ্গ : পুরুষ | | | নাম : সিলন সেখ পিতার নাম : মুহম্মদ বাড়ির নং : N0001 বয়স : 26 লিঙ্গ : পুরুষ | | | নাম : আওয়াল সরকার পিতার নাম : রুহুল আমিন বাড়ির নং : n0028 বয়স : 53 লিঙ্গ : পুরুষ | | |
| 124 | HVH2208080 | ফটো উপলব্ধ | 125 | WSC2792125 | ফটো উপলব্ধ | 126 | WSC1904234 | ফটো উপলব্ধ |
| নাম : মার্জিনা বিবি স্বামীর নাম : সেলিম সেখ বাড়ির নং : n0099 বয়স : 44 লিঙ্গ : মহিলা | | | নাম : রহিদ সেখ পিতার নাম : মোহাম্মদ সেলিম সেখ বাড়ির নং : এন0099 বয়স : 20 লিঙ্গ : পুরুষ | | | নাম : রাফিনা খাতুন পিতার নাম : মোহাম্মদ বাড়ির নং : এন0062 বয়স : 25 লিঙ্গ : মহিলা | | |
| 127 | WSC0930057 | ফটো উপলব্ধ | 128 | WSC1911940 | ফটো উপলব্ধ | 129 | WSC2058857 | ফটো উপলব্ধ |
| নাম : মোঃ রুবেন পিতার নাম : ইমরুল হোসেন বাড়ির নং : এন0066 বয়স : 35 লিঙ্গ : পুরুষ | | | নাম : বাসিরুদ্দিন পিতার নাম : আমরুল ইসলাম বাড়ির নং : এন0046 বয়স : 25 লিঙ্গ : পুরুষ | | | নাম : মালিনা বিবি স্বামীর নাম : রসিদ বাড়ির নং : n0005 বয়স : 55 লিঙ্গ : মহিলা | | |
| 130 | WSC1788140 | ফটো উপলব্ধ | 131 | WSC1788124 | ফটো উপলব্ধ | 132 | WSC1703453 | ফটো উপলব্ধ |
| নাম : জিন্নাত সেখ পিতার নাম : হাজিরুল বাড়ির নং : এন0202 বয়স : 25 লিঙ্গ : পুরুষ | | | নাম : আজবান খাতুন পিতার নাম : আরজুল সেখ বাড়ির নং : এন0058 বয়স : 31 লিঙ্গ : মহিলা | | | নাম : রাকিবুল পিতার নাম : লালু সেখ বাড়ির নং : n0230 বয়স : 27 লিঙ্গ : পুরুষ | | |
| 133 | WSC1466416 | ফটো উপলব্ধ | 134 | WSC1466374 | ফটো উপলব্ধ | 135 | WSC1466291 | ফটো উপলব্ধ |
| নাম : সাবিরুল ইসলাম পিতার নাম : সাইদুল ইসলাম বাড়ির নং : n0080 বয়স : 30 লিঙ্গ : পুরুষ | | | নাম : ফতেমা খাতুন স্বামীর নাম : ইউসুফ আলি বাড়ির নং : n0059 বয়স : 30 লিঙ্গ : মহিলা | | | নাম : লিপিকা আফরোজ স্বামীর নাম : রাকিবুদ্দিন সেখ বাড়ির নং : n0059 বয়স : 30 লিঙ্গ : মহিলা | | |
| 136 | HVH2207587 | ফটো উপলব্ধ | 137 | WB/09/055/525605 | ফটো উপলব্ধ | 138 | WSC1934884 | ফটো উপলব্ধ |
| নাম : শিল্পনা খাতুন পিতার নাম : নুরুল ইসলাম বাড়ির নং : n0059 বয়স : 44 লিঙ্গ : মহিলা | | | নাম : রাহেমা বিবি স্বামীর নাম : আসিরুদ্দিন সরকার বাড়ির নং : n0059 বয়স : 86 লিঙ্গ : মহিলা | | | নাম : সাবিনা বিবি স্বামীর নাম : মিনারুল ইসলাম বাড়ির নং : n0049 বয়স : 43 লিঙ্গ : মহিলা | | |
| 139 | WB/09/055/525397 | ফটো উপলব্ধ | 140 | WSC1754159 | ফটো উপলব্ধ | 141 | WSC1934900 | ফটো উপলব্ধ |
| নাম : ফতেমা বেগম স্বামীর নাম : সাইদুল ইসলাম বাড়ির নং : n0019 বয়স : 57 লিঙ্গ : মহিলা | | | নাম : আবু আবদুল্লাহ পিতার নাম : মিনারুল ইসলাম বাড়ির নং : n0262 বয়স : 26 লিঙ্গ : পুরুষ | | | নাম : আইনুল হক পিতার নাম : জলমত সেখ বাড়ির নং : n0042 বয়স : 66 লিঙ্গ : পুরুষ | | |
| 142 | WSC1924976 | ফটো উপলব্ধ | 143 | WSC1924570 | ফটো উপলব্ধ | 144 | WB/09/055/525577 | ফটো উপলব্ধ |
| নাম : আনজুরা স্বামীর নাম : জয়মল বাড়ির নং : n0086 বয়স : 57 লিঙ্গ : মহিলা | | | নাম : কমেলা বেওয়া স্বামীর নাম : জলমত বাড়ির নং : n0042 বয়স : 86 লিঙ্গ : মহিলা | | | নাম : জিন্নার পিতার নাম : মিনারুল ইসলাম বাড়ির নং : n0030 বয়স : 73 লিঙ্গ : পুরুষ | | |
| 145 | HVH2735348 | ফটো উপলব্ধ | 146 | HVH1316363 | ফটো উপলব্ধ | 147 | WSC1466655 | ফটো উপলব্ধ |
| নাম : সাফাতুন্নেসা বিবি স্বামীর নাম : আওয়াল সরকার বাড়ির নং : n0028 বয়স : 40 লিঙ্গ : মহিলা | | | নাম : মিরো বিবি স্বামীর নাম : আলতাভ সরকার বাড়ির নং : n0028 বয়স : 46 লিঙ্গ : মহিলা | | | নাম : মোঃ সম্রাট আলী পিতার নাম : রুহুল আমিন বাড়ির নং : n0028 বয়স : 30 লিঙ্গ : পুরুষ | | |
| 148 | WSC2096725 | ফটো উপলব্ধ | 149 | WSC2002152 | ফটো উপলব্ধ | 150 | WSC1466358 | ফটো উপলব্ধ |
| নাম : রেবা বিবি স্বামীর নাম : মোহর আলী বাড়ির নং : n0214 বয়স : 61 লিঙ্গ : মহিলা | | | নাম : হামিদা বিবি স্বামীর নাম : রহেদ বাড়ির নং : n0077 বয়স : 76 লিঙ্গ : মহিলা | | | নাম : লিলটন পিতার নাম : মুহম্মদ বাড়ির নং : n0064 বয়স : 30 লিঙ্গ : পুরুষ | | |

বিধানসভা নির্বাচনক্ষেত্রের নং, নাম : 61-লালগোলা
ভাগ নং, নাম : 1-আসিরুদ্দিনের পাড়া (অংশ)

| | | | | | | | | |
|--|------------|------------|---|------------------|------------|--|------------|------------|
| 151 | WSC1466549 | ফটো উপলব্ধ | 152 | WSC1466366 | ফটো উপলব্ধ | 153 | WSC2059806 | ফটো উপলব্ধ |
| নাম : মোসাঃ তাজবানু খাতুন পিতার নাম : আরেজুল সেখ বাড়ির নং : n0053 বয়স : 33 লিঙ্গ : মহিলা | | | নাম : মোসাঃ বলরাজা খাতুন স্বামীর নাম : হুসেইন বাড়ির নং : n0064 বয়স : 33 লিঙ্গ : মহিলা | | | নাম : রুহমা বিবি স্বামীর নাম : বারসেদ আলি বাড়ির নং : n0053 বয়স : 56 লিঙ্গ : মহিলা | | |
| 154 | WSC2059814 | ফটো উপলব্ধ | 155 | WSC2103232 | ফটো উপলব্ধ | 156 | WSC2748101 | ফটো উপলব্ধ |
| নাম : বারসেদ আলি পিতার নাম : আরেজুল সেখ বাড়ির নং : n0053 বয়স : 61 লিঙ্গ : পুরুষ | | | নাম : রেজিনা বিবি স্বামীর নাম : আরেজুল সেখ বাড়ির নং : n0053 বয়স : 61 লিঙ্গ : মহিলা | | | নাম : মিনারা বিবি স্বামীর নাম : আফাজুদ্দিন সেখ বাড়ির নং : n0047 বয়স : 71 লিঙ্গ : মহিলা | | |
| 157 | WSC0846758 | ফটো উপলব্ধ | 158 | WB/09/055/525401 | ফটো উপলব্ধ | 159 | WSC1985365 | ফটো উপলব্ধ |
| নাম : আপেল সেখ পিতার নাম : মোমিনুল (কালু) হক বাড়ির নং : n0057 বয়স : 37 লিঙ্গ : পুরুষ | | | নাম : নুরনহার বেওয়া স্বামীর নাম : মোমিনুল বাড়ির নং : n0057 বয়স : 76 লিঙ্গ : মহিলা | | | নাম : সুফিয়া বেওয়া স্বামীর নাম : আব্দুস সামাদ বাড়ির নং : n0009 বয়স : 81 লিঙ্গ : মহিলা | | |
| 160 | HVH1316793 | ফটো উপলব্ধ | 161 | WSC1219625 | ফটো উপলব্ধ | 162 | WSC0845594 | ফটো উপলব্ধ |
| নাম : সান্তাহার পিতার নাম : আব্দুস সামাদ বাড়ির নং : n0009 বয়স : 47 লিঙ্গ : পুরুষ | | | নাম : জরিনা বেওয়া স্বামীর নাম : ইসমাইল বাড়ির নং : n0001 বয়স : 33 লিঙ্গ : মহিলা | | | নাম : পারভিন বিবি স্বামীর নাম : মোস্তাক আহমেদ বাড়ির নং : n0013 বয়স : 32 লিঙ্গ : মহিলা | | |
| 163 | WSC2390367 | ফটো উপলব্ধ | 164 | WSC1553742 | ফটো উপলব্ধ | 165 | HVH2735397 | ফটো উপলব্ধ |
| নাম : চাঁদ মহাম্মদ পিতার নাম : আজহারুদ্দিন মল্লিক বাড়ির নং : n0062 বয়স : 64 লিঙ্গ : পুরুষ | | | নাম : মুসা নবী পিতার নাম : জব্বার রহমান বাড়ির নং : n0066 বয়স : 29 লিঙ্গ : পুরুষ | | | নাম : আজহারুল ইসলাম পিতার নাম : জায়েদ সেখ বাড়ির নং : n0085 বয়স : 44 লিঙ্গ : পুরুষ | | |
| 166 | WSC0845404 | ফটো উপলব্ধ | 167 | HVH2735314 | ফটো উপলব্ধ | 168 | WSC1153006 | ফটো উপলব্ধ |
| নাম : জোসনা বিবি স্বামীর নাম : আজহারুল সেখ বাড়ির নং : n0085 বয়স : 36 লিঙ্গ : মহিলা | | | নাম : বিলকিস বিবি স্বামীর নাম : আজহারুল ইসলাম বাড়ির নং : n0085 বয়স : 36 লিঙ্গ : মহিলা | | | নাম : রাজেশ পিতার নাম : সাইদুল ইসলাম বাড়ির নং : n0080 বয়স : 34 লিঙ্গ : পুরুষ | | |
| 169 | HVH2207462 | ফটো উপলব্ধ | 170 | HVH2576544 | ফটো উপলব্ধ | 171 | WSC2068815 | ফটো উপলব্ধ |
| নাম : রাশিদা বিবি স্বামীর নাম : সুলতান সেখ বাড়ির নং : n0046 বয়স : 44 লিঙ্গ : মহিলা | | | নাম : টুটুল পিতার নাম : নুজরুল বাড়ির নং : n0072 বয়স : 43 লিঙ্গ : পুরুষ | | | নাম : কসিমুদ্দিন পিতার নাম : মতলেব সেখ বাড়ির নং : n0008 বয়স : 65 লিঙ্গ : পুরুষ | | |
| 172 | HVH2732964 | ফটো উপলব্ধ | 173 | WSC2391548 | ফটো উপলব্ধ | 174 | WSC2392082 | ফটো উপলব্ধ |
| নাম : মোসাঃ কদবানু খাতুন স্বামীর নাম : আপেল সেখ বাড়ির নং : N0057 বয়স : 36 লিঙ্গ : মহিলা | | | নাম : রোজিয়া বিবি স্বামীর নাম : চাঁদ মহাম্মদ বাড়ির নং : n0062 বয়স : 56 লিঙ্গ : মহিলা | | | নাম : লালবানু বিবি স্বামীর নাম : নুরুল ইসলাম বাড়ির নং : n0074 বয়স : 68 লিঙ্গ : মহিলা | | |
| 175 | HVH2741775 | ফটো উপলব্ধ | 176 | WSC1862952 | ফটো উপলব্ধ | 177 | HVH2800035 | ফটো উপলব্ধ |
| নাম : আবু বাকার পিতার নাম : আজহারুল আলি বাড়ির নং : n0208 বয়স : 37 লিঙ্গ : পুরুষ | | | নাম : টাইরা খাতুন পিতার নাম : সাইদুল ইসলাম বাড়ির নং : n0019 বয়স : 26 লিঙ্গ : মহিলা | | | নাম : সিরিনা সুলতানা স্বামীর নাম : মোস্তাক রাইহান বাড়ির নং : n0015 বয়স : 41 লিঙ্গ : মহিলা | | |
| 178 | WSC2060309 | ফটো উপলব্ধ | 179 | WSC2103885 | ফটো উপলব্ধ | 180 | WSC1553759 | ফটো উপলব্ধ |
| নাম : সাইদুল ইসলাম পিতার নাম : শব্দর বাড়ির নং : n0080 বয়স : 61 লিঙ্গ : পুরুষ | | | নাম : মুক্তারা বিবি স্বামীর নাম : সাইদুল ইসলাম বাড়ির নং : n0080 বয়স : 81 লিঙ্গ : মহিলা | | | নাম : মিসফাতুল হক পিতার নাম : চাঁদ মহাম্মদ বাড়ির নং : n0062 বয়স : 29 লিঙ্গ : পুরুষ | | |

বিধানসভা নির্বাচনক্ষেত্রের নং, নাম : 61-লালগোলা
ভাগ নং, নাম : 1-আসিরুদ্দিনের পাড়া (অংশ)

| | | | | | | | | |
|---|------------|------------|---|------------|------------|---|------------|------------|
| 181 | WSC1649409 | ফটো উপলব্ধ | 182 | WSC1649474 | ফটো উপলব্ধ | 183 | HVH2207835 | ফটো উপলব্ধ |
| নাম : সোহেল রানা পিতার নাম : হারোজ ইসলাম বাড়ির নং : n0072 বয়স : 28 লিঙ্গ : পুরুষ | | | নাম : আব্দুল হাই পিতার নাম : নুরুল ইসলাম বাড়ির নং : n0074 বয়স : 28 লিঙ্গ : পুরুষ | | | নাম : বাবর আলি পিতার নাম : রুহুল আমিন বাড়ির নং : n0028 বয়স : 50 লিঙ্গ : পুরুষ | | |
| 184 | WSC1649318 | ফটো উপলব্ধ | 185 | WSC1649417 | ফটো উপলব্ধ | 186 | WSC1553908 | ফটো উপলব্ধ |
| নাম : মোঃ মাসুম হক পিতার নাম : রবিউল হক বাড়ির নং : n0049 বয়স : 28 লিঙ্গ : পুরুষ | | | নাম : শিউলি খাতুন পিতার নাম : জাহিদ সেখ বাড়ির নং : n0085 বয়স : 28 লিঙ্গ : মহিলা | | | নাম : রেশমা খাতুন স্বামীর নাম : আবু বাক্কার বাড়ির নং : n0208 বয়স : 29 লিঙ্গ : মহিলা | | |
| 187 | WSC1991983 | ফটো উপলব্ধ | 188 | WSC2069425 | ফটো উপলব্ধ | 189 | HVH2656601 | ফটো উপলব্ধ |
| নাম : জোহরা বিবি স্বামীর নাম : লুৎফ হামাদ বাড়ির নং : n0029 বয়স : 69 লিঙ্গ : মহিলা | | | নাম : পিওলা বিবি স্বামীর নাম : নুরুল ইসলাম বাড়ির নং : n0043 বয়স : 55 লিঙ্গ : মহিলা | | | নাম : হাসিনা বিবি স্বামীর নাম : হাজিকুল বাড়ির নং : n0009 বয়স : 48 লিঙ্গ : মহিলা | | |
| 190 | WSC2527604 | ফটো উপলব্ধ | 191 | WSC2483485 | ফটো উপলব্ধ | 192 | WSC2531622 | ফটো উপলব্ধ |
| নাম : নাহিদা ফারুক পিতার নাম : কুতুবুদ্দিন বাড়ির নং : এন0062 বয়স : 23 লিঙ্গ : মহিলা | | | নাম : মোঃ আসিফ হোসেন পিতার নাম : সুহিদ সেখ বাড়ির নং : এন0098 বয়স : 23 লিঙ্গ : পুরুষ | | | নাম : গিলা খাতুন স্বামীর নাম : মোঃ মুরসালিন বাড়ির নং : এন0005 বয়স : 26 লিঙ্গ : মহিলা | | |
| 193 | WSC2500288 | ফটো উপলব্ধ | 194 | WSC2500577 | ফটো উপলব্ধ | 195 | WSC2500692 | ফটো উপলব্ধ |
| নাম : রাবিয়া খাতুন স্বামীর নাম : বাসিরুদ্দিন বাড়ির নং : এন0046 বয়স : 23 লিঙ্গ : মহিলা | | | নাম : সেলিম পিতার নাম : দবিরুল বাড়ির নং : এন0040 বয়স : 24 লিঙ্গ : পুরুষ | | | নাম : সাকিবুল ইসলাম পিতার নাম : মোঃ হারাব সেখ বাড়ির নং : এন0029 বয়স : 23 লিঙ্গ : পুরুষ | | |
| 196 | WSC2509750 | ফটো উপলব্ধ | 197 | WSC2504256 | ফটো উপলব্ধ | 198 | WSC2545002 | ফটো উপলব্ধ |
| নাম : নাজমা খাতুন পিতার নাম : লুৎফ হামাদ বাড়ির নং : এন0061 বয়স : 23 লিঙ্গ : মহিলা | | | নাম : খালেদুজ্জামান পিতার নাম : মুহিবুল সেখ বাড়ির নং : এন0037 বয়স : 24 লিঙ্গ : পুরুষ | | | নাম : রাবিয়া খাতুন স্বামীর নাম : হাবিব হাসান বাড়ির নং : এন0087 বয়স : 26 লিঙ্গ : মহিলা | | |
| 199 | WSC2509693 | ফটো উপলব্ধ | 200 | WSC2509412 | ফটো উপলব্ধ | 201 | WSC2802627 | ফটো উপলব্ধ |
| নাম : আনিকুল সেখ পিতার নাম : মিনারুল সেখ বাড়ির নং : এন0077 বয়স : 23 লিঙ্গ : পুরুষ | | | নাম : শিলা খাতুন পিতার নাম : মিনারুল ক বাড়ির নং : এন0077 বয়স : 24 লিঙ্গ : মহিলা | | | নাম : সৃজন সেখ পিতার নাম : মিনারুল সেখ বাড়ির নং : 099 বয়স : 20 লিঙ্গ : পুরুষ | | |
| 202 | WSC2509529 | ফটো উপলব্ধ | 203 | WSC2509487 | ফটো উপলব্ধ | 204 | WSC2026060 | ফটো উপলব্ধ |
| নাম : ফিরোজ সেখ পিতার নাম : হারোজ ইসলাম বাড়ির নং : এন0001 বয়স : 23 লিঙ্গ : পুরুষ | | | নাম : খাবীর হোসেন পিতার নাম : আওয়াল সরকার বাড়ির নং : এন0028 বয়স : 23 লিঙ্গ : পুরুষ | | | নাম : জামারুল পিতার নাম : রহেদ আলি বাড়ির নং : n0046 বয়স : 57 লিঙ্গ : পুরুষ | | |
| 205 | WSC1709955 | ফটো উপলব্ধ | 206 | HVH2207884 | ফটো উপলব্ধ | 207 | WSC2172773 | ফটো উপলব্ধ |
| নাম : পাপিয়া খাতুন স্বামীর নাম : আলমিন বাড়ির নং : n0248 বয়স : 27 লিঙ্গ : মহিলা | | | নাম : সাবিনা ইয়াসমিন স্বামীর নাম : সোহরাব সেখ বাড়ির নং : n0029 বয়স : 44 লিঙ্গ : মহিলা | | | নাম : পানুয়ারা বিবি স্বামীর নাম : জিন্নের বাড়ির নং : n0030 বয়স : 68 লিঙ্গ : মহিলা | | |
| 208 | WSC1788082 | ফটো উপলব্ধ | 209 | WSC0843169 | ফটো উপলব্ধ | 210 | HVH2446854 | ফটো উপলব্ধ |
| নাম : তাজরুল পিতার নাম : আব্দুল মামুন সাহ বাড়ির নং : এন0131 বয়স : 25 লিঙ্গ : পুরুষ | | | নাম : রাবিয়া বিবি স্বামীর নাম : মোঃ মিনুল হক বাড়ির নং : n0291 বয়স : 36 লিঙ্গ : মহিলা | | | নাম : মোমিনুল হক পিতার নাম : আসরাফ হোসেন বাড়ির নং : n0204 বয়স : 44 লিঙ্গ : পুরুষ | | |

বিধানসভা নির্বাচনক্ষেত্রের নং, নাম : 61-লালগোলা
ভাগ নং, নাম : 1-আসিরুদ্দিনের পাড়া (অংশ)

| | | | | | | | | |
|--|------------|------------|--|------------|------------|---|------------|------------|
| 211 | WSC1986538 | ফটো উপলব্ধ | 212 | WSC2458941 | ফটো উপলব্ধ | 213 | WSC2544666 | ফটো উপলব্ধ |
| নাম : আরেফা বিবি স্বামীর নাম: জবিয়ার রহমান বাড়ির নং : n0066 বয়স : 44 লিঙ্গ : মহিলা | | | নাম : মানজুরা পিতার নাম: জুমুরুদ্দিন বাড়ির নং : n0085 বয়স : 71 লিঙ্গ : মহিলা | | | নাম : খাদিজা খাতুন স্বামীর নাম: মুরাদ আলি বাড়ির নং : এন0005 বয়স : 24 লিঙ্গ : মহিলা | | |
| 214 | WSC2488245 | ফটো উপলব্ধ | 215 | WSC1466580 | ফটো উপলব্ধ | 216 | WSC0846832 | ফটো উপলব্ধ |
| নাম : আলামিন পিতার নাম: আল্লাম আলি বাড়ির নং : এন0051 বয়স : 24 লিঙ্গ : পুরুষ | | | নাম : মোঃ রফিক পিতার নাম: চাঁদ আহমাদ বাড়ির নং : n0062 বয়স : 28 লিঙ্গ : পুরুষ | | | নাম : লাবিজা বিবি স্বামীর নাম: শাহজাহার বাড়ির নং : n0009 বয়স : 35 লিঙ্গ : মহিলা | | |
| 217 | WSC0846006 | ফটো উপলব্ধ | 218 | WSC2058998 | ফটো উপলব্ধ | 219 | WSC2058451 | ফটো উপলব্ধ |
| নাম : রহিম সেখ পিতার নাম: কসিমুদ্দিন বাড়ির নং : n0008 বয়স : 36 লিঙ্গ : পুরুষ | | | নাম : মিনতী বিবি স্বামীর নাম: খোসরুল হাসান বাড়ির নং : n0012 বয়স : 51 লিঙ্গ : মহিলা | | | নাম : মানোয়ারা বিবি স্বামীর নাম: জামারুল বাড়ির নং : n0046 বয়স : 55 লিঙ্গ : মহিলা | | |
| 220 | WSC1703495 | ফটো উপলব্ধ | 221 | WSC2572717 | ফটো উপলব্ধ | 222 | WSC2572790 | ফটো উপলব্ধ |
| নাম : গিটন পিতার নাম: আইউব আলি বাড়ির নং : n0234 বয়স : 27 লিঙ্গ : পুরুষ | | | নাম : সাহিনা খাতুন স্বামীর নাম: মোঃ শহীদ আলী বাড়ির নং : এন028 বয়স : 22 লিঙ্গ : মহিলা | | | নাম : জিন্নাতুল শ্রেণী পিতার নাম: আওয়াল সরকার বাড়ির নং : এন028 বয়স : 22 লিঙ্গ : মহিলা | | |
| 223 | WSC2572949 | ফটো উপলব্ধ | 224 | WSC2571545 | ফটো উপলব্ধ | 225 | WSC2571131 | ফটো উপলব্ধ |
| নাম : আরবান খাতুন স্বামীর নাম: রহিম সেখ বাড়ির নং : এন008 বয়স : 27 লিঙ্গ : মহিলা | | | নাম : তোহিদুল পিতার নাম: আজিজুল আলম বাড়ির নং : এন009 বয়স : 25 লিঙ্গ : পুরুষ | | | নাম : মোঃ তোফিক পিতার নাম: চাঁদ আহমাদ বাড়ির নং : নং062 বয়স : 22 লিঙ্গ : পুরুষ | | |
| 226 | WSC2571222 | ফটো উপলব্ধ | 227 | WSC2571271 | ফটো উপলব্ধ | 228 | WSC2571321 | ফটো উপলব্ধ |
| নাম : সিহাবুদ্দিন পিতার নাম: চাঁদ আহমাদ বাড়ির নং : এন062 বয়স : 22 লিঙ্গ : পুরুষ | | | নাম : নবি ইসলাম পিতার নাম: সিরাজুল হক বাড়ির নং : এন0029 বয়স : 22 লিঙ্গ : পুরুষ | | | নাম : সাহানা জ খাতুন স্বামীর নাম: মনিরুল হক বাড়ির নং : এন046 বয়স : 22 লিঙ্গ : মহিলা | | |
| 229 | WSC2572170 | ফটো উপলব্ধ | 230 | WSC2571909 | ফটো উপলব্ধ | 231 | WSC2571826 | ফটো উপলব্ধ |
| নাম : গোলাম হোসেন পিতার নাম: সৈয়দ মুদ্দীন সেখ বাড়ির নং : এন0 বয়স : 22 লিঙ্গ : পুরুষ | | | নাম : হামিম আখতার পিতার নাম: মোঃ আইদুল হক বাড়ির নং : এন009 বয়স : 22 লিঙ্গ : পুরুষ | | | নাম : সারমিন খাতুন পিতার নাম: মাসাদুল হক বাড়ির নং : এন007 বয়স : 22 লিঙ্গ : মহিলা | | |
| 232 | WSC2802452 | ফটো উপলব্ধ | 233 | WSC2571685 | ফটো উপলব্ধ | 234 | WSC1940089 | ফটো উপলব্ধ |
| নাম : ইনসান সেখ পিতার নাম: মাসাদুল হক বাড়ির নং : 007 বয়স : 20 লিঙ্গ : পুরুষ | | | নাম : তারিক মহম্মদ পিতার নাম: মোঃ মহম্মদ বাড়ির নং : এন062 বয়স : 22 লিঙ্গ : পুরুষ | | | নাম : রবিউল হক পিতার নাম: আইউব আলি বাড়ির নং : পূর্ববারপাড়া বয়স : 61 লিঙ্গ : পুরুষ | | |
| 235 | WSC2659431 | ফটো উপলব্ধ | 236 | WSC2659191 | ফটো উপলব্ধ | 237 | WSC2659720 | ফটো উপলব্ধ |
| নাম : শাহি নাদিম পিতার নাম: মোঃ গোলাম সারওয়ার বাড়ির নং : এন0015 বয়স : 21 লিঙ্গ : পুরুষ | | | নাম : রলি খাতুন স্বামীর নাম: মোঃ মজহার রহমান বাড়ির নং : এন0005 বয়স : 25 লিঙ্গ : মহিলা | | | নাম : আমির হোসেন পিতার নাম: রবিউল হক বাড়ির নং : এন0124 বয়স : 22 লিঙ্গ : পুরুষ | | |
| 238 | WSC2659761 | ফটো উপলব্ধ | 239 | WSC2791390 | ফটো উপলব্ধ | 240 | WSC2659795 | ফটো উপলব্ধ |
| নাম : রুবেল পিতার নাম: চাঁদ বাড়ির নং : এন0072 বয়স : 21 লিঙ্গ : পুরুষ | | | নাম : আবু সাহিন পিতার নাম: চাঁদ বাড়ির নং : এন0072 বয়স : 20 লিঙ্গ : পুরুষ | | | নাম : রুবিনা খাতুন স্বামীর নাম: তারিক হোসেন বাড়ির নং : এন0008 বয়স : 21 লিঙ্গ : মহিলা | | |

বিধানসভা নির্বাচনক্ষেত্রের নং, নাম : 61-লালগোলা
ভাগ নং, নাম : 1-আসিরুদ্দিনের পাড়া (অংশ)

| | | | | | |
|---|--------------------------|--|--------------------------|--|--------------------------|
| 241 নাম : নিয়ন সাইন পিতার নাম : কুতুবুদ্দিন বাড়ির নং : এন0062 বয়স : 21 লিঙ্গ : পুরুষ | WSC2659563 ফটো উপলব্ধ | 242 নাম : ফারুক আবুল পিতার নাম : মোঃ মহম্মদ বাড়ির নং : এন0062 বয়স : 21 লিঙ্গ : পুরুষ | WSC2659506 ফটো উপলব্ধ | 243 নাম : মেহেদী আলি পিতার নাম : চাঁদ মহম্মদ বাড়ির নং : এন0060 বয়স : 20 লিঙ্গ : পুরুষ | WSC2760833 ফটো উপলব্ধ |
| 244 নাম : মইন হাসান পিতার নাম : কুতুবুদ্দিন বাড়ির নং : এন0062 বয়স : 20 লিঙ্গ : পুরুষ | WSC2805000 ফটো উপলব্ধ | 245 নাম : তোফাইল পিতার নাম : হায়দার বাড়ির নং : এন0001 বয়স : 21 লিঙ্গ : পুরুষ | WSC2659092 ফটো উপলব্ধ | 246 নাম : আনোয়ার হোসেন পিতার নাম : আলম আলি বাড়ির নং : এন0051 বয়স : 21 লিঙ্গ : পুরুষ | WSC2659225 ফটো উপলব্ধ |
| 247 নাম : হায়দার পিতার নাম : রুহুলআমিন বাড়ির নং : n0001 বয়স : 58 লিঙ্গ : পুরুষ | WSC2058832 ফটো উপলব্ধ | 248 নাম : মোঃ কাহারুল ইসলাম পিতার নাম : মোঃ আমজাদ আলি বাড়ির নং : n0016 বয়স : 33 লিঙ্গ : পুরুষ | WSC1347152 ফটো উপলব্ধ | 249 নাম : মিলন সেখ পিতার নাম : আজিজুল সেখ বাড়ির নং : n0094 বয়স : 47 লিঙ্গ : পুরুষ | HVH2207405 ফটো উপলব্ধ |
| 250 নাম : আবুল কালাম প্রজাদ পিতার নাম : মিলন সেখ বাড়ির নং : এন0094 বয়স : 23 লিঙ্গ : পুরুষ | WSC2488252 ফটো উপলব্ধ | 251 নাম : নাসিমা খাতুন স্বামীর নাম : মোঃ কাহারুল ইসলাম বাড়ির নং : n0016 বয়স : 29 লিঙ্গ : মহিলা | WSC1564418 ফটো উপলব্ধ | 252 নাম : জাহিদ হাসান পিতার নাম : বাহাদুর সেখ বাড়ির নং : 0016 বয়স : 20 লিঙ্গ : পুরুষ | WSC2792091 ফটো উপলব্ধ |
| 253 নাম : মাসকুরা বিবি স্বামীর নাম : হাসান আলি বাড়ির নং : n0057 বয়স : 48 লিঙ্গ : মহিলা | HVH1317247 ফটো উপলব্ধ | 254 নাম : মরসেদ আলি পিতার নাম : আইউব আলি বাড়ির নং : n0049 বয়স : 42 লিঙ্গ : পুরুষ | HVH2446128 ফটো উপলব্ধ | 255 নাম : তাহেরা খাতুন পিতার নাম : রবিউল হক বাড়ির নং : নং000 বয়স : 21 লিঙ্গ : মহিলা | WSC2763498 ফটো উপলব্ধ |
| 256 নাম : হাসান আলি পিতার নাম : মোমিনুল ইসলাম বাড়ির নং : n0057 বয়স : 52 লিঙ্গ : পুরুষ | WSC2727170 ফটো উপলব্ধ | 257 নাম : সায়েরা বিবি স্বামীর নাম : হীরু সেখ বাড়ির নং : n0216 বয়স : 53 লিঙ্গ : মহিলা | WSC2124394 ফটো উপলব্ধ | 258 নাম : মোসাঃ নায়েম খাতুন স্বামীর নাম : সুহিল সেখ বাড়ির নং : n0083 বয়স : 40 লিঙ্গ : মহিলা | HVH2656528 ফটো উপলব্ধ |
| 259 নাম : লিটন সেখ পিতার নাম : বারসেদ আলী বাড়ির নং : n0053 বয়স : 36 লিঙ্গ : পুরুষ | WSC0845115 ফটো উপলব্ধ | 260 নাম : লালমহাম্মদ পিতার নাম : সন্দর বাড়ির নং : n0061 বয়স : 66 লিঙ্গ : পুরুষ | WSC1985415 ফটো উপলব্ধ | 261 নাম : মোঃ সাদ্দাম হোসেন পিতার নাম : মোঃ সাইদুল ইসলাম বাড়ির নং : n0019 বয়স : 33 লিঙ্গ : পুরুষ | WSC1347160 ফটো উপলব্ধ |
| 262 নাম : সামিমা আকতার স্বামীর নাম : রুবেল সেখ বাড়ির নং : এন0135 বয়স : 27 লিঙ্গ : মহিলা | WSC1862143 ফটো উপলব্ধ | 263 নাম : তুষার আহমেদ আনসারী পিতার নাম : রকিবুদ্দিন বাড়ির নং : n0259 বয়স : 26 লিঙ্গ : পুরুষ | WSC1754126 ফটো উপলব্ধ | 264 নাম : জাহির আনোয়ার পিতার নাম : পিন্টু আলি বাড়ির নং : এন0122 বয়স : 25 লিঙ্গ : পুরুষ | WSC2509180 ফটো উপলব্ধ |
| 265 নাম : মেহেব্ব আলি পিতার নাম : মোঃ আমজাদ বাড়ির নং : n0253 বয়স : 26 লিঙ্গ : পুরুষ | WSC1754068 ফটো উপলব্ধ | 266 নাম : সাবের আলি পিতার নাম : আমজাদ সরকার বাড়ির নং : n0253 বয়স : 26 লিঙ্গ : পুরুষ | WSC1754050 ফটো উপলব্ধ | 267 নাম : তুষার আলি পিতার নাম : খেজমত সেখ বাড়ির নং : n0254 বয়স : 26 লিঙ্গ : পুরুষ | WSC1754076 ফটো উপলব্ধ |
| 268 নাম : হাসান আলি পিতার নাম : মোঃ আমজাদ বাড়ির নং : n0245 বয়স : 27 লিঙ্গ : পুরুষ | WSC1703602 ফটো উপলব্ধ | 269 নাম : মোঃ তাজমল হক পিতার নাম : তাহসেন আলি বাড়ির নং : n0020 বয়স : 41 লিঙ্গ : পুরুষ | HVH2446359 ফটো উপলব্ধ | 270 নাম : লিলামা বিবি স্বামীর নাম : আমজাদ আলি বাড়ির নং : n0020 বয়স : 49 লিঙ্গ : মহিলা | WSC1932482 ফটো উপলব্ধ |

| | | | | | |
|--|--------------------------------|---|--------------------------------|---|--------------------------|
| 271 নাম : ফেরদোসা বিবি স্বামীর নাম : সাইফুল আলি বাড়ির নং : n0020 বয়স : 40 লিঙ্গ : মহিলা | HVH2576692 ফটো উপলব্ধ | 272 নাম : ইনসান আলি পিতার নাম : হাজিকুল বাড়ির নং : n0228 বয়স : 28 লিঙ্গ : পুরুষ | WSC1703438 ফটো উপলব্ধ | 273 নাম : মতিয়ার রহমান পিতার নাম : ময়জুল সেখ বাড়ির নং : এন0078 বয়স : 25 লিঙ্গ : পুরুষ | WSC1788249 ফটো উপলব্ধ |
| 274 নাম : রোকিয়া খাতুন পিতার নাম : দাউদ আলী বাড়ির নং : n0078 বয়স : 29 লিঙ্গ : মহিলা | WSC1649466 ফটো উপলব্ধ | 275 নাম : কোরবান আলি পিতার নাম : তাহাসেন আলি বাড়ির নং : n0020 বয়স : 38 লিঙ্গ : পুরুষ | HVH2741866 ফটো উপলব্ধ | 276 নাম : রাহুল পিতার নাম : দাউদ আলি বাড়ির নং : এন0078 বয়স : 23 লিঙ্গ : পুরুষ | WSC2544427 ফটো উপলব্ধ |
| 277 নাম : সুলেখা বিবি স্বামীর নাম : ময়জুল ইসলাম বাড়ির নং : n0078 বয়স : 40 লিঙ্গ : মহিলা | HVH2207652 ফটো উপলব্ধ | 278 নাম : ময়জুল ইসলাম পিতার নাম : মাহেদা বেউমিন বাড়ির নং : n0078 বয়স : 46 লিঙ্গ : পুরুষ | WSC2458461 ফটো উপলব্ধ | 279 নাম : আল্লাম আলি পিতার নাম : তাহাসেন আলি বাড়ির নং : n0020 বয়স : 53 লিঙ্গ : পুরুষ | WSC2398402 ফটো উপলব্ধ |
| 280 নাম : রমজান আলি পিতার নাম : সাইফুল ইসলাম বাড়ির নং : n0250 বয়স : 27 লিঙ্গ : পুরুষ | WSC1754035 ফটো উপলব্ধ | 281 নাম : আশ্ভার আলি পিতার নাম : নজর আলি বাড়ির নং : n0206 বয়স : 61 লিঙ্গ : পুরুষ | WSC2390581 ফটো উপলব্ধ | 282 নাম : সাপ্লাম আলি পিতার নাম : তাহাসেন আলি বাড়ির নং : n0020 বয়স : 51 লিঙ্গ : পুরুষ | WSC2392892 ফটো উপলব্ধ |
| 283 নাম : নিসান আলি পিতার নাম : আইনুল হক বাড়ির নং : n0232 বয়স : 27 লিঙ্গ : পুরুষ | WSC1703479 ফটো উপলব্ধ | 284 নাম : জামাল সেখ মায়ের নাম : আমিনা বেগম বাড়ির নং : n0020 বয়স : 46 লিঙ্গ : পুরুষ | WSC1219740 ফটো উপলব্ধ | 285 নাম : আরমান আলি পিতার নাম : মাহসেন আলি বাড়ির নং : n0211 বয়স : 56 লিঙ্গ : পুরুষ | HVH2578755 ফটো উপলব্ধ |
| 286 নাম : দাউদ আলি পিতার নাম : মাহাতাবউদ্দিন বাড়ির নং : n0078 বয়স : 58 লিঙ্গ : পুরুষ | WB/09/055/525483 ফটো উপলব্ধ | 287 নাম : রেকসোনা বিবি স্বামীর নাম : দাউদ আলি বাড়ির নং : n0078 বয়স : 49 লিঙ্গ : মহিলা | WB/09/055/519702 ফটো উপলব্ধ | 288 নাম : সারিকুল ইসলাম পিতার নাম : ময়জুল ইসলাম বাড়ির নং : এন0078 বয়স : 21 লিঙ্গ : পুরুষ | WSC2777480 ফটো উপলব্ধ |
| 289 নাম : মোঃ সামিম হোসেন পিতার নাম : জামসেদ আলি বাড়ির নং : n0023 বয়স : 44 লিঙ্গ : পুরুষ | HVH2207736 ফটো উপলব্ধ | 290 নাম : মোসাঃ সাইফা বিবি স্বামীর নাম : মতিয়ার রহমান বাড়ির নং : n0052 বয়স : 37 লিঙ্গ : মহিলা | WSC0935577 ফটো উপলব্ধ | 291 নাম : রিয়া খাতুন পিতার নাম : মোঃ মজিবুর রহমান বাড়ির নং : এন052 বয়স : 22 লিঙ্গ : মহিলা | WSC2572659 ফটো উপলব্ধ |
| 292 নাম : তৈয়বুর রহমান পিতার নাম : মহাসীন আলী বাড়ির নং : n0052 বয়স : 50 লিঙ্গ : পুরুষ | HVH1632173 ফটো উপলব্ধ | 293 নাম : মোসাঃ রচনা খাতুন স্বামীর নাম : সাহিদুর জামাল রেজা বাড়ির নং : এন023 বয়স : 28 লিঙ্গ : মহিলা | WSC2572840 ফটো উপলব্ধ | 294 নাম : নুরজাহান খাতুন স্বামীর নাম : আলামিন হোসেন বাড়ির নং : এন079 বয়স : 23 লিঙ্গ : মহিলা | WSC2571990 ফটো উপলব্ধ |
| 295 নাম : রমজান সেখ পিতার নাম : কাইয়ুম আলি বাড়ির নং : এন017 বয়স : 22 লিঙ্গ : পুরুষ | WSC2571743 ফটো উপলব্ধ | 296 নাম : জেসমিন খাতুন স্বামীর নাম : নূর আমিন বাড়ির নং : এন0052 বয়স : 23 লিঙ্গ : মহিলা | WSC2659704 ফটো উপলব্ধ | 297 নাম : খালিদ হাসান স্বামীর নাম : দিল্লীকুল বাড়ির নং : এন0052 বয়স : 22 লিঙ্গ : মহিলা | WSC2659688 ফটো উপলব্ধ |
| 298 নাম : নূর আমিন পিতার নাম : দিল্লীকুল ইসলাম বাড়ির নং : n0052 বয়স : 29 লিঙ্গ : পুরুষ | WSC1553783 ফটো উপলব্ধ | 299 নাম : আবু তাহের পিতার নাম : দিল্লীকুল ইসলাম বাড়ির নং : n0052 বয়স : 34 লিঙ্গ : পুরুষ | WSC1152966 ফটো উপলব্ধ | 300 নাম : মুক্তার আলি পিতার নাম : আইউব আলি বাড়ির নং : n0084 বয়স : 39 লিঙ্গ : পুরুষ | WSC0845149 ফটো উপলব্ধ |

বিধানসভা নির্বাচনকেন্দ্রের নং, নাম : 61-লালগোলা
ভাগ নং, নাম : 1-আসিরুদ্দিনের পাড়া (অংশ)

| | | | | | | | | |
|--|------------------|------------|--|------------------|------------|--|------------------|------------|
| 301 | WSC2060457 | ফটো উপলব্ধ | 302 | WSC2060440 | ফটো উপলব্ধ | 303 | HVH2207538 | ফটো উপলব্ধ |
| নাম : আসিয়া বিবি স্বামীর নাম : আইউব আলী বাড়ির নং : n0084 বয়স : 46 লিঙ্গ : মহিলা | | | নাম : আইউব আলী পিতার নাম : সুফায়াস আলী বাড়ির নং : n0084 বয়স : 71 লিঙ্গ : পুরুষ | | | নাম : লু তফয়েশা বিবি স্বামীর নাম : মজিবুর রহমান বাড়ির নং : n0052 বয়স : 45 লিঙ্গ : মহিলা | | |
| 304 | WSC1219716 | ফটো উপলব্ধ | 305 | WSC2396505 | ফটো উপলব্ধ | 306 | WSC1649342 | ফটো উপলব্ধ |
| নাম : রেখা বিবি স্বামীর নাম : রাজেশ সেখ বাড়ির নং : n0084 বয়স : 44 লিঙ্গ : মহিলা | | | নাম : রহিদা বিবি স্বামীর নাম : কাইউম আলী বাড়ির নং : n0017 বয়স : 49 লিঙ্গ : মহিলা | | | নাম : জেসমিন খাতুন স্বামীর নাম : মো রানা সেখ বাড়ির নং : n0017 বয়স : 24 লিঙ্গ : মহিলা | | |
| 307 | WSC1152917 | ফটো উপলব্ধ | 308 | HVH2735371 | ফটো উপলব্ধ | 309 | WSC2396463 | ফটো উপলব্ধ |
| নাম : মোঃ আমির হোসেন পিতার নাম : আরশাদ আলী বাড়ির নং : n0079 বয়স : 33 লিঙ্গ : পুরুষ | | | নাম : রাজেশ সেখ পিতার নাম : আইউব আলী বাড়ির নং : n0084 বয়স : 40 লিঙ্গ : পুরুষ | | | নাম : কাইউম আলী পিতার নাম : আরসেদ আলী বাড়ির নং : n0017 বয়স : 56 লিঙ্গ : পুরুষ | | |
| 310 | WSC1649425 | ফটো উপলব্ধ | 311 | WB/09/055/525362 | ফটো উপলব্ধ | 312 | WSC2018760 | ফটো উপলব্ধ |
| নাম : পারভিন খাতুন পিতার নাম : আরশাদ আলী বাড়ির নং : n0023 বয়স : 29 লিঙ্গ : মহিলা | | | নাম : জমসেদ আলী পিতার নাম : মুকবুল হোসেন বাড়ির নং : n0023 বয়স : 67 লিঙ্গ : পুরুষ | | | নাম : বিজলা স্বামীর নাম : জমসেদ আলী বাড়ির নং : n0023 বয়স : 63 লিঙ্গ : মহিলা | | |
| 313 | WSC1347178 | ফটো উপলব্ধ | 314 | WSC1466424 | ফটো উপলব্ধ | 315 | WB/09/055/525326 | ফটো উপলব্ধ |
| নাম : মৌসুমি বিবি স্বামীর নাম : মোঃ সামিম হোসেন বাড়ির নং : n0023 বয়স : 32 লিঙ্গ : মহিলা | | | নাম : মোঃ রানা সেখ পিতার নাম : কাইউম আলী বাড়ির নং : n0017 বয়স : 31 লিঙ্গ : পুরুষ | | | নাম : পিয়ারুল ইসলাম পিতার নাম : মহাসেন আলী বাড়ির নং : n0052 বয়স : 63 লিঙ্গ : পুরুষ | | |
| 316 | WB/09/055/525327 | ফটো উপলব্ধ | 317 | WB/09/055/525328 | ফটো উপলব্ধ | 318 | WB/09/055/525329 | ফটো উপলব্ধ |
| নাম : উলেমা বিবি স্বামীর নাম : পিয়ারুল ইসলাম বাড়ির নং : n0052 বয়স : 56 লিঙ্গ : মহিলা | | | নাম : আলিউল আলম পিতার নাম : মহাসেন আলী বাড়ির নং : n0052 বয়স : 56 লিঙ্গ : পুরুষ | | | নাম : মর্জিনা বিবি স্বামীর নাম : আলীউল বাড়ির নং : n0052 বয়স : 51 লিঙ্গ : মহিলা | | |
| 319 | WSC1553791 | ফটো উপলব্ধ | 320 | WSC1788116 | ফটো উপলব্ধ | 321 | WSC1466572 | ফটো উপলব্ধ |
| নাম : আবু ওবাইদ পিতার নাম : পিয়ারুল সেখ বাড়ির নং : n0052 বয়স : 29 লিঙ্গ : পুরুষ | | | নাম : সাহিদুর জামান রেজা পিতার নাম : সোহিম সেখ বাড়ির নং : এন0023 বয়স : 25 লিঙ্গ : পুরুষ | | | নাম : আলামিন সেখ পিতার নাম : আরশাদ আলী বাড়ির নং : n0079 বয়স : 30 লিঙ্গ : পুরুষ | | |
| 322 | WSC2397099 | ফটো উপলব্ধ | 323 | WSC1219724 | ফটো উপলব্ধ | 324 | WSC2397198 | ফটো উপলব্ধ |
| নাম : আকতার আলী পিতার নাম : সন্দর আলী বাড়ির নং : n0079 বয়স : 65 লিঙ্গ : পুরুষ | | | নাম : তুহিন সেখ পিতার নাম : আইউব আলী বাড়ির নং : n0084 বয়স : 30 লিঙ্গ : পুরুষ | | | নাম : শিরিফা বিবি স্বামীর নাম : আকতার আলী বাড়ির নং : n0079 বয়স : 61 লিঙ্গ : মহিলা | | |
| 325 | HVH1630730 | ফটো উপলব্ধ | 326 | WSC1936137 | ফটো উপলব্ধ | 327 | WSC2659159 | ফটো উপলব্ধ |
| নাম : মজিবুর রহমান পিতার নাম : মহাসেন আলী বাড়ির নং : n0052 বয়স : 46 লিঙ্গ : পুরুষ | | | নাম : জোহর আলী পিতার নাম : সাকোয়াত সেখ বাড়ির নং : n0213 বয়স : 64 লিঙ্গ : পুরুষ | | | নাম : সাবানা খাতুন স্বামীর নাম : মোঃ সাহিদুল ইসলাম বাড়ির নং : এন0263 বয়স : 22 লিঙ্গ : মহিলা | | |
| 328 | WSC2571446 | ফটো উপলব্ধ | 329 | WSC0845032 | ফটো উপলব্ধ | 330 | WSC1649300 | ফটো উপলব্ধ |
| নাম : মীর মুফাজ্জল হোসেন পিতার নাম : মোঃ জামারুল ইসলাম বাড়ির নং : এন0111 বয়স : 22 লিঙ্গ : পুরুষ | | | নাম : মোঃ তুসরাব পিতার নাম : মোঃ সাহিদুল ইসলাম বাড়ির নং : এন0399 বয়স : 34 লিঙ্গ : পুরুষ | | | নাম : সফিকুল ইসলাম মায়ের নাম : সফিকুল ইসলাম বাড়ির নং : n0054 বয়স : 28 লিঙ্গ : পুরুষ | | |

বিধানসভা নির্বাচনক্ষেত্রের নং, নাম : 61-লালগোলা
ভাগ নং, নাম : 1-আসিরুদ্দিনের পাড়া (অংশ)

| | | | | | |
|---|--------------------------|--|--------------------------|---|--------------------------------|
| 331 নাম : ইসহাক সোহ পিতার নাম : মোঃ আজরুল ইসলাম বাড়ির নং : এন0035 বয়স : 23 লিঙ্গ : পুরুষ | WSC2546877 ফটো উপলব্ধ | 332 নাম : রেজিনা বিবি স্বামীর নাম : আজারুল ইসলাম বাড়ির নং : n0039 বয়স : 38 লিঙ্গ : মহিলা | HVH2576718 ফটো উপলব্ধ | 333 নাম : মোহাইমেনুল ইসলাম পিতার নাম : পিয়ারুল ইসলাম বাড়ির নং : এন0136 বয়স : 23 লিঙ্গ : পুরুষ | WSC2509644 ফটো উপলব্ধ |
| 334 নাম : মোঃ সাইদুর রহমান পিতার নাম : আব্দুল বারী সরকার বাড়ির নং : n0039 বয়স : 61 লিঙ্গ : পুরুষ | WSC1924901 ফটো উপলব্ধ | 335 নাম : আনিকুল ইসলাম পিতার নাম : সারিকুল ইসলাম বাড়ির নং : n0054 বয়স : 45 লিঙ্গ : পুরুষ | HVH2207702 ফটো উপলব্ধ | 336 নাম : মোঃ আমিনুল ইসলাম পিতার নাম : মোঃ সাইদুর রহমান বাড়ির নং : n0039 বয়স : 38 লিঙ্গ : পুরুষ | HVH2576585 ফটো উপলব্ধ |
| 337 নাম : মোঃ জামরুল ইসলাম পিতার নাম : মোঃ মোয়াজ্জেম হোসেন বাড়ির নং : n0041 বয়স : 57 লিঙ্গ : পুরুষ | HVH0999557 ফটো উপলব্ধ | 338 নাম : মরিয়ম বিবি স্বামীর নাম : মোঃ সাইদুর রহমান বাড়ির নং : n0039 বয়স : 56 লিঙ্গ : মহিলা | HVH1315522 ফটো উপলব্ধ | 339 নাম : আমিরুল ইসলাম পিতার নাম : রহেদ আলি বাড়ির নং : n0044 বয়স : 55 লিঙ্গ : পুরুষ | WSC2086486 ফটো উপলব্ধ |
| 340 নাম : ইসরাইল হক পিতার নাম : সারিকুল ইসলাম বাড়ির নং : n0035 বয়স : 32 লিঙ্গ : পুরুষ | WSC1219633 ফটো উপলব্ধ | 341 নাম : রহিমা বিবি স্বামীর নাম : সারিকুল ইসলাম বাড়ির নং : n0054 বয়স : 42 লিঙ্গ : মহিলা | HVH2576502 ফটো উপলব্ধ | 342 নাম : সারিকুল ইসলাম পিতার নাম : সারিকুল ইসলাম বাড়ির নং : n0054 বয়স : 44 লিঙ্গ : পুরুষ | HVH2576577 ফটো উপলব্ধ |
| 343 নাম : সারিকুল ইসলাম পিতার নাম : সুলতান সেখ বাড়ির নং : n0054 বয়স : 69 লিঙ্গ : পুরুষ | WSC2387512 ফটো উপলব্ধ | 344 নাম : তফিজুল ইসলাম পিতার নাম : সারিকুল ইসলাম বাড়ির নং : n0054 বয়স : 35 লিঙ্গ : পুরুষ | WSC1483411 ফটো উপলব্ধ | 345 নাম : আয়েসা বিবি স্বামীর নাম : জয়দুল ইসলাম বাড়ির নং : n0033 বয়স : 51 লিঙ্গ : মহিলা | WSC2019610 ফটো উপলব্ধ |
| 346 নাম : রবিউল ইসলাম পিতার নাম : সাইদুল ইসলাম বাড়ির নং : n0227 বয়স : 27 লিঙ্গ : পুরুষ | WSC1703420 ফটো উপলব্ধ | 347 নাম : মাইনুদ্দিন সরকার পিতার নাম : আসাদুল সরকার বাড়ির নং : n0054 বয়স : 34 লিঙ্গ : পুরুষ | WSC1051762 ফটো উপলব্ধ | 348 নাম : আলেকনুর বিবি স্বামীর নাম : সারিকুল ইসলাম বাড়ির নং : n0054 বয়স : 66 লিঙ্গ : মহিলা | WB/09/055/525406 ফটো উপলব্ধ |
| 349 নাম : তসলেমা বিবি স্বামীর নাম : জয়দুল ইসলাম বাড়ির নং : n0006 বয়স : 55 লিঙ্গ : মহিলা | WSC2058840 ফটো উপলব্ধ | 350 নাম : জয়দুল ইসলাম পিতার নাম : আব্দুল সেখ বাড়ির নং : n0006 বয়স : 60 লিঙ্গ : পুরুষ | WSC2070266 ফটো উপলব্ধ | 351 নাম : খাইরুন্নেসা পিতার নাম : জয়দুল ইসলাম বাড়ির নং : n0006 বয়স : 28 লিঙ্গ : মহিলা | WSC1649292 ফটো উপলব্ধ |
| 352 নাম : রুনা লাইলা বিবি স্বামীর নাম : মোঃ আমিনুল ইসলাম বাড়ির নং : n0039 বয়স : 34 লিঙ্গ : মহিলা | HVH2735413 ফটো উপলব্ধ | 353 নাম : মোঃ সহিদুল ইসলাম পিতার নাম : হাসান আলি বাড়ির নং : n0263 বয়স : 27 লিঙ্গ : পুরুষ | WSC1754167 ফটো উপলব্ধ | 354 নাম : সিমা খাতুন স্বামীর নাম : সারিকুল ইসলাম বাড়ির নং : n0054 বয়স : 29 লিঙ্গ : মহিলা | WSC1649334 ফটো উপলব্ধ |
| 355 নাম : বর্ণা খাতুন পিতার নাম : আজিজ আলি বাড়ির নং : এন0035 বয়স : 25 লিঙ্গ : মহিলা | WSC1787365 ফটো উপলব্ধ | 356 নাম : আজারুল ইসলাম পিতার নাম : জয়দুল ইসলাম বাড়ির নং : n0039 বয়স : 42 লিঙ্গ : পুরুষ | HVH2207827 ফটো উপলব্ধ | 357 নাম : মানোয়ারা বিবি স্বামীর নাম : জয়দুল ইসলাম বাড়ির নং : n0039 বয়স : 56 লিঙ্গ : মহিলা | HVH2446375 ফটো উপলব্ধ |
| 358 নাম : জয়দুল ইসলাম পিতার নাম : আব্দুল বারী সরকার বাড়ির নং : n0039 বয়স : 62 লিঙ্গ : পুরুষ | WSC2059889 ফটো উপলব্ধ | 359 নাম : আলামিন পিতার নাম : জয়দুল ইসলাম বাড়ির নং : n0039 বয়স : 30 লিঙ্গ : পুরুষ | WSC1219732 ফটো উপলব্ধ | 360 নাম : আজিজ রেজা পিতার নাম : আজারুল ইসলাম বাড়ির নং : এন0039 বয়স : 20 লিঙ্গ : পুরুষ | WSC2793883 ফটো উপলব্ধ |

| | | | | | |
|---|--------------------------|---|--------------------------|---|--------------------------------|
| 361 নাম : মর্জিনা বিবি স্বামীর নাম : আমিরুল ইসলাম বাড়ির নং : n0044 বয়স : 45 লিঙ্গ : মহিলা | HVH1630813 ফটো উপলব্ধ | 362 নাম : সামীমা খাতুন পিতার নাম : আমিরুল ইসলাম বাড়ির নং : এন0044 বয়স : 20 লিঙ্গ : মহিলা | WSC2760551 ফটো উপলব্ধ | 363 নাম : সুফিয়া খাতুন স্বামীর নাম : মোঃ সোহেল রানা বাড়ির নং : n0032 বয়স : 33 লিঙ্গ : মহিলা | WSC1219682 ফটো উপলব্ধ |
| 364 নাম : জয়দুল ইসলাম পিতার নাম : জয়রজদ আলী বাড়ির নং : n0032 বয়স : 62 লিঙ্গ : পুরুষ | WSC2023075 ফটো উপলব্ধ | 365 নাম : মোঃ তাজরুল ইসলাম পিতার নাম : আমিরুদ্দিন সরকার বাড়ির নং : n0035 বয়স : 65 লিঙ্গ : পুরুষ | HVH1000322 ফটো উপলব্ধ | 366 নাম : কাজলা বিবি স্বামীর নাম : মোঃ তাজরুল ইসলাম বাড়ির নং : n0035 বয়স : 54 লিঙ্গ : মহিলা | WB/09/055/525499 ফটো উপলব্ধ |
| 367 নাম : দিলরুবা খাতুন স্বামীর নাম : মোঃ ইসরাইল হক বাড়ির নং : n0035 বয়স : 30 লিঙ্গ : মহিলা | WSC1466390 ফটো উপলব্ধ | 368 নাম : ইব্রাহিম হক পিতার নাম : তাজরুল ইসলাম বাড়ির নং : n0035 বয়স : 29 লিঙ্গ : পুরুষ | WSC1553809 ফটো উপলব্ধ | 369 নাম : মোসাঃ মাহাফুজা খাতুন স্বামীর নাম : আমিরুল ইসলাম বাড়ির নং : n0011 বয়স : 56 লিঙ্গ : মহিলা | WSC1981737 ফটো উপলব্ধ |
| 370 নাম : তাহাজুল আলী পিতার নাম : জয়রজদ ইসলাম বাড়ির নং : n0008 বয়স : 32 লিঙ্গ : পুরুষ | WSC1347061 ফটো উপলব্ধ | 371 নাম : সিমা খাতুন স্বামীর নাম : আব্দুল রাশিদ বাড়ির নং : এন0257 বয়স : 29 লিঙ্গ : মহিলা | WSC1880541 ফটো উপলব্ধ | 372 নাম : হাসিনা খাতুন পিতার নাম : ইকবাল হক বাড়ির নং : এন0 বয়স : 24 লিঙ্গ : মহিলা | WSC2288546 ফটো উপলব্ধ |
| 373 নাম : বিউটি খাতুন স্বামীর নাম : মোঃ জাকারিয়া বাড়ির নং : n0210 বয়স : 34 লিঙ্গ : মহিলা | WSC1053347 ফটো উপলব্ধ | 374 নাম : রাসিদা খাতুন পিতার নাম : নূর হোসেন বাড়ির নং : n0223 বয়স : 26 লিঙ্গ : মহিলা | WSC1703388 ফটো উপলব্ধ | 375 নাম : রুবিনা খাতুন স্বামীর নাম : তোহিদুর রহমান বাড়ির নং : এন0176 বয়স : 26 লিঙ্গ : মহিলা | WSC1788108 ফটো উপলব্ধ |
| 376 নাম : মাসরিকা খাতুন পিতার নাম : আমিরুল হক বাড়ির নং : এন0118 বয়স : 25 লিঙ্গ : মহিলা | WSC1788231 ফটো উপলব্ধ | 377 নাম : রুনা খাতুন পিতার নাম : গোলাম মোস্তফা বাড়ির নং : এন0109 বয়স : 26 লিঙ্গ : মহিলা | WSC1809326 ফটো উপলব্ধ | 378 নাম : সীমা খাতুন স্বামীর নাম : মোঃ আজমল হক বাড়ির নং : n0271 বয়স : 26 লিঙ্গ : মহিলা | WSC1754241 ফটো উপলব্ধ |
| 379 নাম : হাফিজা খাতুন পিতার নাম : আমিরুল আলী বাড়ির নং : n0272 বয়স : 27 লিঙ্গ : মহিলা | WSC1754258 ফটো উপলব্ধ | 380 নাম : নিলুফা খাতুন স্বামীর নাম : কাইজার শাহ বাড়ির নং : n0273 বয়স : 29 লিঙ্গ : মহিলা | WSC1754266 ফটো উপলব্ধ | 381 নাম : মল্লিকা খাতুন পিতার নাম : আমিরুল হক বাড়ির নং : N0118 বয়স : 24 লিঙ্গ : মহিলা | WSC2395788 ফটো উপলব্ধ |
| 382 নাম : লিমা খাতুন পিতার নাম : ইকবাল আলী বাড়ির নং : n0270 বয়স : 26 লিঙ্গ : মহিলা | WSC1754233 ফটো উপলব্ধ | 383 নাম : মর্জিনা খাতুন স্বামীর নাম : মোঃ ফিরোজ হোসেন বাড়ির নং : n0275 বয়স : 27 লিঙ্গ : মহিলা | WSC1754282 ফটো উপলব্ধ | 384 নাম : রাকিবুল পিতার নাম : মুকুল সেখ বাড়ির নং : n0235 বয়স : 29 লিঙ্গ : পুরুষ | WSC1703503 ফটো উপলব্ধ |
| 385 নাম : মোঃ রাকিব হোসেন পিতার নাম : দাউদ আলী বাড়ির নং : n0243 বয়স : 27 লিঙ্গ : পুরুষ | WSC1703586 ফটো উপলব্ধ | 386 নাম : সততা খাতুন স্বামীর নাম : লালচাঁদ সেখ বাড়ির নং : n0276 বয়স : 33 লিঙ্গ : মহিলা | WSC1754290 ফটো উপলব্ধ | 387 নাম : তারজিনা খাতুন স্বামীর নাম : সুফিয়াল ইসলাম বাড়ির নং : n0274 বয়স : 28 লিঙ্গ : মহিলা | WSC1754274 ফটো উপলব্ধ |
| 388 নাম : আব্দুল রশিদ পিতার নাম : হুমায়ুন কবির বাড়ির নং : n0257 বয়স : 26 লিঙ্গ : পুরুষ | WSC1754100 ফটো উপলব্ধ | 389 নাম : মুরসেলিম পিতার নাম : সুফুর রহমান বাড়ির নং : N0176 বয়স : 24 লিঙ্গ : পুরুষ | WSC2392009 ফটো উপলব্ধ | 390 নাম : রাকিবা খাতুন স্বামীর নাম : আব্দুল হালিম বাড়ির নং : n0233 বয়স : 27 লিঙ্গ : মহিলা | WSC1703487 ফটো উপলব্ধ |

বিধানসভা নির্বাচনকেন্দ্রের নং, নাম : 61-লালগোলা
ভাগ নং, নাম : 1-আসিরুদ্দিনের পাড়া (অংশ)

| | | | | | |
|--|--------------------------|--|--------------------------------|---|--------------------------|
| 391 নাম : নিরা খাতুন স্বামীর নাম : মোঃ রাফিক হোসেন বাড়ির নং : এন0248 বয়স : 28 লিঙ্গ : মহিলা | WSC2544351 ফটো উপলব্ধ | 392 নাম : রুবিনা খাতুন স্বামীর নাম : আকিন শাহ বাড়ির নং : এন0180 বয়স : 24 লিঙ্গ : মহিলা | WSC2509461 ফটো উপলব্ধ | 393 নাম : ইসমোতুল খাতুন স্বামীর নাম : মুহিবুদ্দিন বাড়ির নং : n0224 বয়স : 29 লিঙ্গ : মহিলা | WSC1703396 ফটো উপলব্ধ |
| 394 নাম : মাসুমা খাতুন স্বামীর নাম : রাফিকুল বাড়ির নং : এন0236 বয়স : 31 লিঙ্গ : মহিলা | WSC2571388 ফটো উপলব্ধ | 395 নাম : রিনা খাতুন স্বামীর নাম : ইব্রাহিম সেখ বাড়ির নং : নং010 বয়স : 23 লিঙ্গ : মহিলা | WSC2571065 ফটো উপলব্ধ | 396 নাম : আব্দুল খালিক পিতার নাম : মুহিবুদ্দিন সেখ বাড়ির নং : n0240 বয়স : 28 লিঙ্গ : পুরুষ | WSC1703552 ফটো উপলব্ধ |
| 397 নাম : রিস্পা খাতুন স্বামীর নাম : আরিফ খালিক বাড়ির নং : এন0240 বয়স : 23 লিঙ্গ : মহিলা | WSC2659381 ফটো উপলব্ধ | 398 নাম : গোলাম নবি পিতার নাম : গোলাম মোবিন বাড়ির নং : n0265 বয়স : 26 লিঙ্গ : পুরুষ | WSC1754183 ফটো উপলব্ধ | 399 নাম : সুমাইয়া নাসরিন স্বামীর নাম : মোঃ আরিফ হোসেন বাড়ির নং : এন0121 বয়স : 26 লিঙ্গ : মহিলা | WSC1811777 ফটো উপলব্ধ |
| 400 নাম : এমটি সুলতানা পারভিন স্বামীর নাম : সরফরাজ হোসেন বাড়ির নং : N0158 বয়স : 34 লিঙ্গ : মহিলা | WSC1911916 ফটো উপলব্ধ | 401 নাম : মাহান ফকির পিতার নাম : মুহিবুদ্দিন সেখ বাড়ির নং : n0090 বয়স : 76 লিঙ্গ : পুরুষ | WB/09/055/525617 ফটো উপলব্ধ | 402 নাম : আলোয়া বিবি স্বামীর নাম : মুহিবুদ্দিন হক বাড়ির নং : n0090 বয়স : 41 লিঙ্গ : মহিলা | HVH2207322 ফটো উপলব্ধ |
| 403 নাম : সখিনা বিবি স্বামীর নাম : মোঃ আলী বাড়ির নং : n0090 বয়স : 41 লিঙ্গ : মহিলা | WSC0844993 ফটো উপলব্ধ | 404 নাম : গোলাব সেখ পিতার নাম : মাহান ফকির বাড়ির নং : n0090 বয়স : 48 লিঙ্গ : পুরুষ | WSC0935569 ফটো উপলব্ধ | 405 নাম : মোঃ বেয়েল সেখ পিতার নাম : আরসাদ আলি বাড়ির নং : n0010 বয়স : 42 লিঙ্গ : পুরুষ | HVH2576619 ফটো উপলব্ধ |
| 406 নাম : মোঃ সোহেল রানা পিতার নাম : আরসাদ আলি বাড়ির নং : n0010 বয়স : 37 লিঙ্গ : পুরুষ | WSC0847277 ফটো উপলব্ধ | 407 নাম : আসমীরা খাতুন স্বামীর নাম : মোঃ জয়েল সেখ বাড়ির নং : n0010 বয়স : 34 লিঙ্গ : মহিলা | WSC1466515 ফটো উপলব্ধ | 408 নাম : মোঃ হেলাল হোসেন পিতার নাম : মোঃ আরসাদ আলি বাড়ির নং : n0010 বয়স : 49 লিঙ্গ : পুরুষ | WSC2124568 ফটো উপলব্ধ |
| 409 নাম : দিলরুবা বিবি স্বামীর নাম : আরসাদ সেখ বাড়ির নং : n0010 বয়স : 66 লিঙ্গ : মহিলা | WSC2104065 ফটো উপলব্ধ | 410 নাম : হাসেন বানু স্বামীর নাম : তাহাসেন আলি বাড়ির নং : n0010 বয়স : 77 লিঙ্গ : মহিলা | WSC2130698 ফটো উপলব্ধ | 411 নাম : সাহানা জ খাতুন স্বামীর নাম : মোঃ হেলাল হোসেন বাড়ির নং : n0010 বয়স : 40 লিঙ্গ : মহিলা | HVH2207611 ফটো উপলব্ধ |
| 412 নাম : রাজিবুল ইসলাম পিতার নাম : মোঃ হেলাল হোসেন বাড়ির নং : এন010 বয়স : 22 লিঙ্গ : পুরুষ | WSC2572899 ফটো উপলব্ধ | 413 নাম : মোঃ রয়েজ সেখ পিতার নাম : আরসাদ সেখ বাড়ির নং : n0010 বয়স : 40 লিঙ্গ : পুরুষ | WSC0847251 ফটো উপলব্ধ | 414 নাম : হাফিজুর রহমান পিতার নাম : আসাদুল সরকার বাড়ির নং : n0055 বয়স : 43 লিঙ্গ : পুরুষ | HVH2446185 ফটো উপলব্ধ |
| 415 নাম : মহাসেন আলি পিতার নাম : জয়েল সেখ বাড়ির নং : n0002 বয়স : 69 লিঙ্গ : পুরুষ | WSC2070241 ফটো উপলব্ধ | 416 নাম : রহমান পিতার নাম : জয়েল সেখ বাড়ির নং : n0027 বয়স : 53 লিঙ্গ : পুরুষ | WSC1981513 ফটো উপলব্ধ | 417 নাম : রিজিয়া বিবি স্বামীর নাম : রহমান বাড়ির নং : n0027 বয়স : 50 লিঙ্গ : মহিলা | WSC1982735 ফটো উপলব্ধ |
| 418 নাম : সুরেবা বিবি স্বামীর নাম : এমদুল হক বাড়ির নং : এন0217 বয়স : 49 লিঙ্গ : মহিলা | HVH1316553 ফটো উপলব্ধ | 419 নাম : আনোয়ারা বিবি স্বামীর নাম : আসাদুল সরকার বাড়ির নং : n0055 বয়স : 66 লিঙ্গ : মহিলা | WSC2126548 ফটো উপলব্ধ | 420 নাম : নুরনবী সেখ পিতার নাম : নূর হোসেন বাড়ির নং : N0002 বয়স : 24 লিঙ্গ : পুরুষ | WSC2392686 ফটো উপলব্ধ |

বিধানসভা নির্বাচনক্ষেত্রের নং, নাম : 61-লালগোলা
ভাগ নং, নাম : 1-আসিরুদ্দিনের পাড়া (অংশ)

| | | | | | |
|---|--------------------------|--|--------------------------|---|--------------------------|
| 421 নাম : নাসিম সেখ পিতার নাম : মোসাররাফ সেখ বাড়ির নং : এন0027 বয়স : 23 লিঙ্গ : পুরুষ | WSC2500650 ফটো উপলব্ধ | 422 নাম : রৌশন আলি পিতার নাম : রহমান বাড়ির নং : এন0027 বয়স : 24 লিঙ্গ : পুরুষ | WSC2500486 ফটো উপলব্ধ | 423 নাম : মেহেবুব আলি পিতার নাম : ইমান আলি বাড়ির নং : এন0055 বয়স : 23 লিঙ্গ : পুরুষ | WSC2504199 ফটো উপলব্ধ |
| 424 নাম : জিন্নাতুন খাতুন স্বামীর নাম : জুবাইল ইসলাম বাড়ির নং : এন0022 বয়স : 24 লিঙ্গ : মহিলা | WSC2519346 ফটো উপলব্ধ | 425 নাম : পারুল্লা বিবি স্বামীর নাম : মহাসেন আলি বাড়ির নং : n0002 বয়স : 75 লিঙ্গ : মহিলা | WSC2070233 ফটো উপলব্ধ | 426 নাম : রাজমা বিবি স্বামীর নাম : আক্তার আলি বাড়ির নং : n0209 বয়স : 57 লিঙ্গ : মহিলা | WSC2390607 ফটো উপলব্ধ |
| 427 নাম : আকতার খাতুন স্বামীর নাম : আজমল বাড়ির নং : n0027 বয়স : 40 লিঙ্গ : মহিলা | HVH2735272 ফটো উপলব্ধ | 428 নাম : এনামুল হক পিতার নাম : আজহার আলি বাড়ির নং : n0025 বয়স : 45 লিঙ্গ : পুরুষ | HVH2446136 ফটো উপলব্ধ | 429 নাম : রহিমা বিবি স্বামীর নাম : জলিল সেখ বাড়ির নং : n0027 বয়স : 69 লিঙ্গ : মহিলা | HVH1316397 ফটো উপলব্ধ |
| 430 নাম : রেজিনা বিবি স্বামীর নাম : বিয়াকত সেখ বাড়ির নং : n0100 বয়স : 40 লিঙ্গ : মহিলা | HVH2576320 ফটো উপলব্ধ | 431 নাম : জরনেগার খাতুন স্বামীর নাম : এনামুল হক বাড়ির নং : n0025 বয়স : 38 লিঙ্গ : মহিলা | HVH2735215 ফটো উপলব্ধ | 432 নাম : মোসাররাফ সেখ পিতার নাম : জলিল সেখ বাড়ির নং : n0027 বয়স : 51 লিঙ্গ : পুরুষ | WSC2022416 ফটো উপলব্ধ |
| 433 নাম : কল্পনা খাতুন স্বামীর নাম : হাজির রহমান বাড়ির নং : n0055 বয়স : 29 লিঙ্গ : মহিলা | WSC1466473 ফটো উপলব্ধ | 434 নাম : মোঃ আব্দুল আল্লাম পিতার নাম : মহাসেন আলি বাড়ির নং : n0002 বয়স : 35 লিঙ্গ : পুরুষ | WSC1051754 ফটো উপলব্ধ | 435 নাম : আজমল পিতার নাম : জলিল বাড়ির নং : n0027 বয়স : 42 লিঙ্গ : পুরুষ | HVH2446268 ফটো উপলব্ধ |
| 436 নাম : মোঃ সইবুর রহমান পিতার নাম : মোঃ আজহার সরকার বাড়ির নং : n0025 বয়স : 51 লিঙ্গ : পুরুষ | WSC2058931 ফটো উপলব্ধ | 437 নাম : মোসাঃ নুরেফা খাতুন পিতার নাম : নুর হোসেন বাড়ির নং : n0002 বয়স : 29 লিঙ্গ : মহিলা | WSC1788223 ফটো উপলব্ধ | 438 নাম : তানজুরা বিবি স্বামীর নাম : সামাউন হক বাড়ির নং : n0025 বয়স : 46 লিঙ্গ : মহিলা | HVH2656510 ফটো উপলব্ধ |
| 439 নাম : বেলাল কাফি পিতার নাম : আজহার আলি বাড়ির নং : n0025 বয়স : 42 লিঙ্গ : পুরুষ | HVH2207371 ফটো উপলব্ধ | 440 নাম : বেগুয়ারা বিবি স্বামীর নাম : আজহার আলি বাড়ির নং : n0025 বয়স : 71 লিঙ্গ : মহিলা | WSC2028520 ফটো উপলব্ধ | 441 নাম : মোসাঃ তাজমিরা খাতুন স্বামীর নাম : মোঃ সইবুর রহমান বাড়ির নং : n0025 বয়স : 41 লিঙ্গ : মহিলা | HVH2446151 ফটো উপলব্ধ |
| 442 নাম : জুবাইল ইসলাম পিতার নাম : মুসাররাফ আলি বাড়ির নং : n0022 বয়স : 32 লিঙ্গ : পুরুষ | WSC1347137 ফটো উপলব্ধ | 443 নাম : মোঃ এবাদুল হক পিতার নাম : মহাসেন আলি বাড়ির নং : n0002 বয়স : 31 লিঙ্গ : পুরুষ | WSC1466622 ফটো উপলব্ধ | 444 নাম : মেরিনা বিবি স্বামীর নাম : ইমান আলি বাড়ির নং : n0055 বয়স : 43 লিঙ্গ : মহিলা | HVH2207579 ফটো উপলব্ধ |
| 445 নাম : আসরাফ আলী পিতার নাম : সাখওয়াত বাড়ির নং : n0022 বয়স : 53 লিঙ্গ : পুরুষ | WSC2103935 ফটো উপলব্ধ | 446 নাম : বেদানা বিবি স্বামীর নাম : মোসাররাফ সেখ বাড়ির নং : n0027 বয়স : 39 লিঙ্গ : মহিলা | HVH2735264 ফটো উপলব্ধ | 447 নাম : শিউলি বিবি স্বামীর নাম : মোঃ বোক্কর হোসেন বাড়ির নং : n0115 বয়স : 34 লিঙ্গ : মহিলা | WSC1788041 ফটো উপলব্ধ |
| 448 নাম : সামাউন হক পিতার নাম : আজহার আলি বাড়ির নং : n0025 বয়স : 56 লিঙ্গ : পুরুষ | WSC1926633 ফটো উপলব্ধ | 449 নাম : মুরসালিম পিতার নাম : মুসাররাফ আলি বাড়ির নং : n0022 বয়স : 29 লিঙ্গ : পুরুষ | WSC1553841 ফটো উপলব্ধ | 450 নাম : সিরিফা বেগম পিতার নাম : জলিল সেখ বাড়ির নং : n0002 বয়স : 55 লিঙ্গ : মহিলা | HVH1316181 ফটো উপলব্ধ |

বিধানসভা নির্বাচনক্ষেত্রের নং, নাম : 61-লালগোলা
ভাগ নং, নাম : 1-আসিরুদ্দিনের পাড়া (অংশ)

| | | | | | | | | |
|---|------------|------------|---|------------|------------|--|------------|------------|
| 451 | WSC2388643 | ফটো উপলব্ধ | 452 | HVH2207561 | ফটো উপলব্ধ | 453 | WSC1811736 | ফটো উপলব্ধ |
| নাম : বুলবুল পিতার নাম : মহাসেন আলি বাড়ির নং : n0002 বয়স : 51 লিঙ্গ : পুরুষ | | | নাম : ইমান আলি পিতার নাম : আসাদুল সরকার বাড়ির নং : n0055 বয়স : 46 লিঙ্গ : পুরুষ | | | নাম : দুলব বিবি স্বামীর নাম : নূর ইসলাম বাড়ির নং : এন0404 বয়স : 30 লিঙ্গ : মহিলা | | |
| 454 | HVH1316033 | ফটো উপলব্ধ | 455 | WSC2058493 | ফটো উপলব্ধ | 456 | WSC1928498 | ফটো উপলব্ধ |
| নাম : সালেহা বিবি স্বামীর নাম : হাবিবুর রহমান বাড়ির নং : এন0 বয়স : 48 লিঙ্গ : মহিলা | | | নাম : ফেরদোসি বিবি স্বামীর নাম : নূর হোসেন বাড়ির নং : n0002 বয়স : 55 লিঙ্গ : মহিলা | | | নাম : রাজেশা বিবি স্বামীর নাম : আলিউদ্দিন সেখ বাড়ির নং : n0038 বয়স : 66 লিঙ্গ : মহিলা | | |
| 457 | WSC1862119 | ফটো উপলব্ধ | 458 | WSC2236206 | ফটো উপলব্ধ | 459 | WSC1649375 | ফটো উপলব্ধ |
| নাম : সেরিনা খাতুন স্বামীর নাম : মোঃ মুরসেলিম বাড়ির নং : এন0022 বয়স : 28 লিঙ্গ : মহিলা | | | নাম : রুকসেনা বিবি স্বামীর নাম : মোঃ আব্দুল আলি বাড়ির নং : n0022 বয়স : 53 লিঙ্গ : মহিলা | | | নাম : বুমা খাতুন পিতার নাম : রহমান বাড়ির নং : n0027 বয়স : 28 লিঙ্গ : মহিলা | | |
| 460 | WSC2129351 | ফটো উপলব্ধ | 461 | WSC1553890 | ফটো উপলব্ধ | 462 | HVH2446888 | ফটো উপলব্ধ |
| নাম : নূর হোসেন পিতার নাম : জুব্বার সেখ বাড়ির নং : n0002 বয়স : 61 লিঙ্গ : পুরুষ | | | নাম : মোসাঃ মারুফা খাতুন পিতার নাম : মোঃ আব্দুল আলিম বাড়ির নং : n0002 বয়স : 29 লিঙ্গ : মহিলা | | | নাম : নাগিসা পবুড়ি বিবি স্বামীর নাম : আব্দুল আলি বাড়ির নং : n0023 বয়স : 50 লিঙ্গ : মহিলা | | |
| 463 | WSC0846626 | ফটো উপলব্ধ | 464 | WSC2103851 | ফটো উপলব্ধ | 465 | HVH1315449 | ফটো উপলব্ধ |
| নাম : আব্দুল হালিম পিতার নাম : পাঞ্জাব আলি বাড়ির নং : n0050 বয়স : 37 লিঙ্গ : পুরুষ | | | নাম : কামরুজ্জামান পিতার নাম : আব্দুল গনি বাড়ির নং : n0082 বয়স : 51 লিঙ্গ : পুরুষ | | | নাম : ইসরাইল সেখ পিতার নাম : পাঞ্জাব আলি বাড়ির নং : n0050 বয়স : 45 লিঙ্গ : পুরুষ | | |
| 466 | WSC2023232 | ফটো উপলব্ধ | 467 | WSC1553858 | ফটো উপলব্ধ | 468 | HVH2576650 | ফটো উপলব্ধ |
| নাম : মলেদা বেওয়া স্বামীর নাম : আব্দুল মজিদ বাড়ির নং : n0034 বয়স : 81 লিঙ্গ : মহিলা | | | নাম : রেশমাতারা খাতুন স্বামীর নাম : ইব্রাহিম বাড়ির নং : n0050 বয়স : 29 লিঙ্গ : মহিলা | | | নাম : মোঃ ময়জুদী পিতার নাম : আব্দুল গনি বাড়ির নং : n0082 বয়স : 38 লিঙ্গ : পুরুষ | | |
| 469 | HVH2735355 | ফটো উপলব্ধ | 470 | WSC2389443 | ফটো উপলব্ধ | 471 | HVH2735363 | ফটো উপলব্ধ |
| নাম : নাজিরা বিবি স্বামীর নাম : মুহাম্মদ বাড়ির নং : n0082 বয়স : 38 লিঙ্গ : মহিলা | | | নাম : উজ্জ্বা বেওয়া স্বামীর নাম : আব্দুল গনি বাড়ির নং : n0082 বয়স : 71 লিঙ্গ : মহিলা | | | নাম : সখিনা বিবি স্বামীর নাম : তোফিক আলি বাড়ির নং : n0034 বয়স : 39 লিঙ্গ : মহিলা | | |
| 472 | HVH2207413 | ফটো উপলব্ধ | 473 | HVH2576734 | ফটো উপলব্ধ | 474 | WSC2509677 | ফটো উপলব্ধ |
| নাম : তোফিক আলি পিতার নাম : আব্দুল মজিদ বাড়ির নং : n0034 বয়স : 46 লিঙ্গ : পুরুষ | | | নাম : টুলিলা বিবি স্বামীর নাম : ইসরাইল সেখ বাড়ির নং : n0050 বয়স : 41 লিঙ্গ : মহিলা | | | নাম : রমজান পিতার নাম : কামরুজ্জামান বাড়ির নং : এন0082 বয়স : 23 লিঙ্গ : পুরুষ | | |
| 475 | WSC2659282 | ফটো উপলব্ধ | 476 | WSC2659290 | ফটো উপলব্ধ | 477 | HVH2207751 | ফটো উপলব্ধ |
| নাম : ইসাহক ইসলাম পিতার নাম : ইসরাইল সেখ বাড়ির নং : এন0050 বয়স : 22 লিঙ্গ : পুরুষ | | | নাম : সাকিরুল ইসলাম পিতার নাম : ইসরাইল সেখ বাড়ির নং : এন0050 বয়স : 21 লিঙ্গ : পুরুষ | | | নাম : মারজিনা বিবি স্বামীর নাম : কামরুজ্জামান বাড়ির নং : n0082 বয়স : 44 লিঙ্গ : মহিলা | | |
| 478 | WSC2792802 | ফটো উপলব্ধ | 479 | WSC1553866 | ফটো উপলব্ধ | 480 | WSC1932136 | ফটো উপলব্ধ |
| নাম : সুমন পিতার নাম : কামরুজ্জামান বাড়ির নং : এন0082 বয়স : 20 লিঙ্গ : পুরুষ | | | নাম : রাফিনা খাতুন স্বামীর নাম : সাকির আলম বাড়ির নং : এন0428 বয়স : 27 লিঙ্গ : মহিলা | | | নাম : মাকসুদা বিবি স্বামীর নাম : গোলাম মহম্মদ বাড়ির নং : n0075 বয়স : 52 লিঙ্গ : মহিলা | | |

বিধানসভা নির্বাচনক্ষেত্রের নং, নাম : 61-লালগোলা
ভাগ নং, নাম : 1-আসিরুদ্দিনের পাড়া (অংশ)

| | | | | | | | | |
|--|------------|------------|---|------------------|------------|---|------------------|------------|
| 481 | WSC1932060 | ফটো উপলব্ধ | 482 | HVH2446276 | ফটো উপলব্ধ | 483 | WSC2392041 | ফটো উপলব্ধ |
| নাম : গোলাম মহম্মদ পিতার নাম : মুস্তাজ সরকার বাড়ির নং : n0075 বয়স : 62 লিঙ্গ : পুরুষ | | | নাম : নাজিমা বিবি স্বামীর নাম : হাবিবুর রহমান বাড়ির নং : n0065 বয়স : 43 লিঙ্গ : মহিলা | | | নাম : দিল্লয়ার সেখ পিতার নাম : হাবিবুর রহমান বাড়ির নং : N0065 বয়স : 24 লিঙ্গ : পুরুষ | | |
| 484 | WSC1553734 | ফটো উপলব্ধ | 485 | WSC2750487 | ফটো উপলব্ধ | 486 | WSC1703594 | ফটো উপলব্ধ |
| নাম : তমাল সেখ পিতার নাম : হাবিবুর রহমান বাড়ির নং : n0065 বয়স : 29 লিঙ্গ : পুরুষ | | | নাম : বর্ষা খাতুন স্বামীর নাম : তমাল সেখ বাড়ির নং : এন0065 বয়স : 20 লিঙ্গ : মহিলা | | | নাম : আব্দুর রহিম পিতার নাম : কামরুল সেখ বাড়ির নং : n0244 বয়স : 27 লিঙ্গ : পুরুষ | | |
| 487 | WSC2390292 | ফটো উপলব্ধ | 488 | WSC1896927 | ফটো উপলব্ধ | 489 | WSC1466309 | ফটো উপলব্ধ |
| নাম : মোঃ গোলাম শবীর পিতার নাম : মোঃ সুলতান সেখ বাড়ির নং : n0067 বয়স : 67 লিঙ্গ : পুরুষ | | | নাম : ঋতিকা অরুণিকা পিতার নাম : মোঃ গোলাম শবীর বাড়ির নং : N0067 বয়স : 25 লিঙ্গ : মহিলা | | | নাম : নান্দনিকা মোস্তাফিজ পিতার নাম : গোলাম শবীর বাড়ির নং : n0067 বয়স : 30 লিঙ্গ : মহিলা | | |
| 490 | HVH2446920 | ফটো উপলব্ধ | 491 | WSC1466317 | ফটো উপলব্ধ | 492 | WSC1754142 | ফটো উপলব্ধ |
| নাম : ঈশিতা ইক্বাল পিতার নাম : মোঃ গোলাম শবীর বাড়ির নং : n0067 বয়স : 39 লিঙ্গ : মহিলা | | | নাম : স্মার্ত স্বরূপকুমার পিতার নাম : গোলাম শবীর বাড়ির নং : n0067 বয়স : 30 লিঙ্গ : পুরুষ | | | নাম : কাইজার শাহ পিতার নাম : আইনুল শাহ বাড়ির নং : n0261 বয়স : 27 লিঙ্গ : পুরুষ | | |
| 493 | WSC1862135 | ফটো উপলব্ধ | 494 | WSC2369718 | ফটো উপলব্ধ | 495 | WSC2391704 | ফটো উপলব্ধ |
| নাম : লালন শাহ পিতার নাম : আব্দুল কালাম শাহ বাড়ির নং : এন0159 বয়স : 26 লিঙ্গ : পুরুষ | | | নাম : আসাদুল সরকার পিতার নাম : আসিরুদ্দিন সরকার বাড়ির নং : n0058 বয়স : 77 লিঙ্গ : পুরুষ | | | নাম : মর্জিনা বিবি স্বামীর নাম : আসাদুল সরকার বাড়ির নং : n0058 বয়স : 68 লিঙ্গ : মহিলা | | |
| 496 | WSC1553932 | ফটো উপলব্ধ | 497 | WSC1219658 | ফটো উপলব্ধ | 498 | WSC1649359 | ফটো উপলব্ধ |
| নাম : রিমা খাতুন স্বামীর নাম : ফরিদ সরকার বাড়ির নং : n0058 বয়স : 29 লিঙ্গ : মহিলা | | | নাম : ফরিদ সরকার পিতার নাম : আসাদুল সরকার বাড়ির নং : n0058 বয়স : 32 লিঙ্গ : পুরুষ | | | নাম : কাদির আলী পিতার নাম : আসাদুল সরকার বাড়ির নং : n0058 বয়স : 28 লিঙ্গ : পুরুষ | | |
| 499 | WSC2022515 | ফটো উপলব্ধ | 500 | WB/09/055/525490 | ফটো উপলব্ধ | 501 | WSC1466523 | ফটো উপলব্ধ |
| নাম : বিজলা বিবি স্বামীর নাম : আসাদুল সরকার বাড়ির নং : n0058 বয়স : 62 লিঙ্গ : মহিলা | | | নাম : ইসমাইল সরকার পিতার নাম : আসাদুল সরকার বাড়ির নং : n0058 বয়স : 50 লিঙ্গ : পুরুষ | | | নাম : ইব্রাহিম সেখ পিতার নাম : আসাদুল সরকার বাড়ির নং : n0014 বয়স : 31 লিঙ্গ : পুরুষ | | |
| 502 | WSC1862101 | ফটো উপলব্ধ | 503 | WB/09/055/525590 | ফটো উপলব্ধ | 504 | WB/09/055/525591 | ফটো উপলব্ধ |
| নাম : রবিউল হক পিতার নাম : আব্দুল সালাম বাড়ির নং : এন0014 বয়স : 26 লিঙ্গ : পুরুষ | | | নাম : আব্দুস সালাম পিতার নাম : আব্দুল সেখ বাড়ির নং : n0014 বয়স : 66 লিঙ্গ : পুরুষ | | | নাম : নুরজাহান স্বামীর নাম : সালাম সেখ বাড়ির নং : n0014 বয়স : 61 লিঙ্গ : মহিলা | | |
| 505 | WSC1910538 | ফটো উপলব্ধ | 506 | WSC2483527 | ফটো উপলব্ধ | 507 | WSC2572048 | ফটো উপলব্ধ |
| নাম : রাশেল পিতার নাম : কামরুজ্জামান বাড়ির নং : n0014 বয়স : 25 লিঙ্গ : পুরুষ | | | নাম : আলিয়া খাতুন স্বামীর নাম : ইব্রাহিম সেখ বাড়ির নং : এন0014 বয়স : 26 লিঙ্গ : মহিলা | | | নাম : ইমরান পিতার নাম : আব্দুল সেখ বাড়ির নং : এন0088 বয়স : 22 লিঙ্গ : পুরুষ | | |
| 508 | SQP1042746 | ফটো উপলব্ধ | 509 | WSC2547032 | ফটো উপলব্ধ | 510 | WSC1975507 | ফটো উপলব্ধ |
| নাম : সার্জেমা খাতুন স্বামীর নাম : খেজমত সেখ বাড়ির নং : এন0038 বয়স : 37 লিঙ্গ : মহিলা | | | নাম : ইসমিতা পারভিন পিতার নাম : আসাদুল হক বাড়ির নং : এন0001 বয়স : 25 লিঙ্গ : মহিলা | | | নাম : মাজেরা বিবি স্বামীর নাম : মোঃ ইদিল সেখ বাড়ির নং : n0071 বয়স : 81 লিঙ্গ : মহিলা | | |

বিধানসভা নির্বাচনকেন্দ্রের নং, নাম : 61-লালগোলা
ভাগ নং, নাম : 1-আসিরুদ্দিনের পাড়া (অংশ)

| | | | | | |
|---|--------------------------|---|--------------------------|---|--------------------------|
| 511 নাম : দিপসোনা বিবি স্বামীর নাম : খলিল সেখ বাড়ির নং : n0024 বয়স : 41 লিঙ্গ : মহিলা | HVH2800043 ফটো উপলব্ধ | 512 নাম : আসিক সেখ পিতার নাম : আসাদুল সেখ বাড়ির নং : এন0026 বয়স : 21 লিঙ্গ : পুরুষ | WSC2659399 ফটো উপলব্ধ | 513 নাম : বিউটি খাতুন স্বামীর নাম : আলমহীদ বাড়ির নং : এন0038 বয়স : 22 লিঙ্গ : মহিলা | WSC2659407 ফটো উপলব্ধ |
| 514 নাম : রাহুল সেখ পিতার নাম : হাজেবুল সেখ বাড়ির নং : এন0081 বয়স : 21 লিঙ্গ : পুরুষ | WSC2659423 ফটো উপলব্ধ | 515 নাম : জুয়েল পিতার নাম : আসাদুল সেখ বাড়ির নং : এন0092 বয়স : 21 লিঙ্গ : পুরুষ | WSC2659472 ফটো উপলব্ধ | 516 নাম : আল মাসুম পিতার নাম : হিরু সেখ বাড়ির নং : এন0215 বয়স : 23 লিঙ্গ : পুরুষ | WSC2659134 ফটো উপলব্ধ |
| 517 নাম : খাদিজা খাতুন পিতার নাম : হিরু সেখ বাড়ির নং : এন0215 বয়স : 28 লিঙ্গ : মহিলা | WSC2659118 ফটো উপলব্ধ | 518 নাম : সামিম সেখ পিতার নাম : কামরুল সেখ বাড়ির নং : এন0056 বয়স : 22 লিঙ্গ : পুরুষ | WSC2659241 ফটো উপলব্ধ | 519 নাম : ফারুক আহমেদ পিতার নাম : উম্মেদুল সেখ বাড়ির নং : এন0172 বয়স : 21 লিঙ্গ : পুরুষ | WSC2659266 ফটো উপলব্ধ |
| 520 নাম : খলিল সেখ পিতার নাম : আবদুল হাকিম বাড়ির নং : n0024 বয়স : 53 লিঙ্গ : পুরুষ | WSC2627347 ফটো উপলব্ধ | 521 নাম : আদিনা বিবি স্বামীর নাম : কামরুল সেখ বাড়ির নং : n0070 বয়স : 51 লিঙ্গ : মহিলা | WSC2645703 ফটো উপলব্ধ | 522 নাম : কামরুল সেখ পিতার নাম : উম্মেদুল সেখ বাড়ির নং : n0070 বয়স : 59 লিঙ্গ : পুরুষ | WSC2645695 ফটো উপলব্ধ |
| 523 নাম : মমতা খাতুন স্বামীর নাম : সাদ্দাম হোসেন বাড়ির নং : এন0063 বয়স : 22 লিঙ্গ : মহিলা | WSC2659357 ফটো উপলব্ধ | 524 নাম : সুমা খাতুন স্বামীর নাম : সারফুল ইসলাম বাড়ির নং : এন0063 বয়স : 22 লিঙ্গ : মহিলা | WSC2659373 ফটো উপলব্ধ | 525 নাম : আবদুল মাতিন সেখ পিতার নাম : জিল্লার সেখ বাড়ির নং : n0031 বয়স : 46 লিঙ্গ : পুরুষ | HVH2207348 ফটো উপলব্ধ |
| 526 নাম : রিপন সেখ পিতার নাম : কামরুল ইসলাম বাড়ির নং : n0251 বয়স : 26 লিঙ্গ : পুরুষ | WSC1754043 ফটো উপলব্ধ | 527 নাম : লালটু সেখ পিতার নাম : ভদ্র আলি বাড়ির নং : n0088 বয়স : 46 লিঙ্গ : পুরুষ | HVH2656619 ফটো উপলব্ধ | 528 নাম : দেলসুরা বিবি স্বামীর নাম : আইনুল হক বাড়ির নং : n0031 বয়স : 42 লিঙ্গ : মহিলা | HVH2207355 ফটো উপলব্ধ |
| 529 নাম : হান্নান সেখ পিতার নাম : মোঃ ইদ্রিস সেখ বাড়ির নং : n0071 বয়স : 50 লিঙ্গ : পুরুষ | WSC2398030 ফটো উপলব্ধ | 530 নাম : বাদরুল ইসলাম পিতার নাম : আব্দুল গনি বাড়ির নং : n0098 বয়স : 41 লিঙ্গ : পুরুষ | HVH2735439 ফটো উপলব্ধ | 531 নাম : আইনুল হক পিতার নাম : জিল্লার রহমান বাড়ির নং : n0031 বয়স : 51 লিঙ্গ : পুরুষ | WSC2384725 ফটো উপলব্ধ |
| 532 নাম : আলাউদ্দিন সেখ পিতার নাম : তালিমুদ্দিন সেখ বাড়ির নং : n0063 বয়স : 73 লিঙ্গ : পুরুষ | WSC2392165 ফটো উপলব্ধ | 533 নাম : আসাদুল সেখ পিতার নাম : মাজেদ সেখ বাড়ির নং : n0026 বয়স : 66 লিঙ্গ : পুরুষ | WSC1466275 ফটো উপলব্ধ | 534 নাম : এসারুল হক পিতার নাম : কুদ্দুস সেখ বাড়ির নং : n0056 বয়স : 38 লিঙ্গ : পুরুষ | HVH2741858 ফটো উপলব্ধ |
| 535 নাম : আনোয়ারা স্বামীর নাম : সেলিম সেখ বাড়ির নং : n0003 বয়স : 50 লিঙ্গ : মহিলা | WSC2003648 ফটো উপলব্ধ | 536 নাম : সাবেরা খাতুন পিতার নাম : মামান সেখ বাড়ির নং : n0004 বয়স : 50 লিঙ্গ : মহিলা | HVH2446383 ফটো উপলব্ধ | 537 নাম : হানিপ সেখ পিতার নাম : মুন্টু সেখ বাড়ির নং : n0089 বয়স : 28 লিঙ্গ : পুরুষ | WSC1649284 ফটো উপলব্ধ |
| 538 নাম : লিলা খাতুন পিতার নাম : মুন্টু সেখ বাড়ির নং : n0089 বয়স : 28 লিঙ্গ : মহিলা | WSC1649276 ফটো উপলব্ধ | 539 নাম : মোঃ ফিরোজ হোসেন পিতার নাম : মুহম্মদ ইসলাম বাড়ির নং : n0031 বয়স : 31 লিঙ্গ : পুরুষ | WSC1466465 ফটো উপলব্ধ | 540 নাম : সিরিফা স্বামীর নাম : হিরু সেখ বাড়ির নং : n0031 বয়স : 63 লিঙ্গ : মহিলা | WSC2104099 ফটো উপলব্ধ |

বিধানসভা নির্বাচনক্ষেত্রের নং, নাম : 61-লালগোলা
ভাগ নং, নাম : 1-আসিরুদ্দিনের পাড়া (অংশ)

| | | | | | |
|---|--------------------------|---|--------------------------|--|--------------------------------|
| 541 নাম : জিন্নার সেখ পিতার নাম : তুমুরুদ্দিন সেখ বাড়ির নং : n0031 বয়স : 81 লিঙ্গ : পুরুষ | WSC2103281 ফটো উপলব্ধ | 542 নাম : মজিবুর সেখ পিতার নাম : আসিরুদ্দিন সেখ বাড়ির নং : n0081 বয়স : 56 লিঙ্গ : পুরুষ | WSC2745081 ফটো উপলব্ধ | 543 নাম : আরমান সেখ পিতার নাম : আহাম্মাদ সেখ বাড়ির নং : n0060 বয়স : 88 লিঙ্গ : পুরুষ | WB/09/055/525552 ফটো উপলব্ধ |
| 544 নাম : মাজকুরা বিবি স্বামীর নাম : আসিদুল সেখ বাড়ির নং : n0026 বয়স : 41 লিঙ্গ : মহিলা | WSC1466283 ফটো উপলব্ধ | 545 নাম : গোলাম মোস্তফা পিতার নাম : আলাউদ্দিন সেখ বাড়ির নং : n0041 বয়স : 30 লিঙ্গ : পুরুষ | WSC1219757 ফটো উপলব্ধ | 546 নাম : মাহাফুজা বিবি স্বামীর নাম : হাদিস আলি বাড়ির নং : n0063 বয়স : 30 লিঙ্গ : মহিলা | WSC1466606 ফটো উপলব্ধ |
| 547 নাম : খুশিলা বিবি স্বামীর নাম : নুর হাসান বাড়ির নং : n0063 বয়স : 35 লিঙ্গ : মহিলা | WSC1466440 ফটো উপলব্ধ | 548 নাম : সাদ্দাম হোসেন পিতার নাম : আলীউদ্দিন সেখ বাড়ির নং : n0063 বয়স : 30 লিঙ্গ : পুরুষ | WSC1466457 ফটো উপলব্ধ | 549 নাম : পাখিজা বিবি স্বামীর নাম : হাদিস আলি বাড়ির নং : n0083 বয়স : 41 লিঙ্গ : মহিলা | WSC1152933 ফটো উপলব্ধ |
| 550 নাম : মোঃ রবিউল ইসলাম পিতার নাম : বেক্রাম সেখ বাড়ির নং : n0083 বয়স : 38 লিঙ্গ : পুরুষ | HVH2800019 ফটো উপলব্ধ | 551 নাম : বেক্রাম সেখ পিতার নাম : দেরশ সেখ বাড়ির নং : n0083 বয়স : 66 লিঙ্গ : পুরুষ | WSC2104115 ফটো উপলব্ধ | 552 নাম : উজ্জ্বলা খাতুন পিতার নাম : আসিদুল সেখ বাড়ির নং : এন0026 বয়স : 23 লিঙ্গ : মহিলা | WSC2509776 ফটো উপলব্ধ |
| 553 নাম : খেজমত সেখ পিতার নাম : নুমাছা বাড়ির নং : n0038 বয়স : 56 লিঙ্গ : পুরুষ | WSC2086387 ফটো উপলব্ধ | 554 নাম : সবিনা ইয়াসমিন পিতার নাম : হান্নান সেখ বাড়ির নং : এন0071 বয়স : 23 লিঙ্গ : মহিলা | WSC2489938 ফটো উপলব্ধ | 555 নাম : সাজেমুন স্বামীর নাম : আবুল কালাম সেখ বাড়ির নং : n0026 বয়স : 56 লিঙ্গ : মহিলা | WSC1924273 ফটো উপলব্ধ |
| 556 নাম : আসিফ মুরাদ পিতার নাম : আসাদুল হক বাড়ির নং : এন0001 বয়স : 23 লিঙ্গ : পুরুষ | WSC2546992 ফটো উপলব্ধ | 557 নাম : আসমা খাতুন স্বামীর নাম : সরিফুল ইসলাম বাড়ির নং : এন0001 বয়স : 24 লিঙ্গ : মহিলা | WSC2546760 ফটো উপলব্ধ | 558 নাম : মৌসুমী খাতুন পিতার নাম : আইনুল হক বাড়ির নং : এন0031 বয়স : 24 লিঙ্গ : মহিলা | WSC2504314 ফটো উপলব্ধ |
| 559 নাম : ইব্রাহিম সেখ পিতার নাম : আব্দুল গনি বাড়ির নং : n0098 বয়স : 46 লিঙ্গ : পুরুষ | HVH2208023 ফটো উপলব্ধ | 560 নাম : হীরু সেখ পিতার নাম : সাকোয়াত সেখ বাড়ির নং : n0215 বয়স : 56 লিঙ্গ : পুরুষ | WSC2124360 ফটো উপলব্ধ | 561 নাম : হালিমা বিবি স্বামীর নাম : আব্দুল মাতিন সেখ বাড়ির নং : n0031 বয়স : 38 লিঙ্গ : মহিলা | HVH2735405 ফটো উপলব্ধ |
| 562 নাম : রাবিয়া বিবি স্বামীর নাম : লাফটু সেখ বাড়ির নং : n0088 বয়স : 41 লিঙ্গ : মহিলা | HVH1317023 ফটো উপলব্ধ | 563 নাম : মোঃ আব্দুর রাকিব পিতার নাম : মোঃ হাদিস সেখ বাড়ির নং : n0071 বয়স : 40 লিঙ্গ : পুরুষ | WSC0845925 ফটো উপলব্ধ | 564 নাম : বাবলী খাতুন স্বামীর নাম : মোঃ ডালিম বাড়ির নং : n0083 বয়স : 28 লিঙ্গ : মহিলা | WSC1649326 ফটো উপলব্ধ |
| 565 নাম : সাহিন সেখ পিতার নাম : সেলিম সেখ বাড়ির নং : n0003 বয়স : 30 লিঙ্গ : পুরুষ | WSC1553767 ফটো উপলব্ধ | 566 নাম : উম্মেহানি খাতুন স্বামীর নাম : মোঃ আব্দুর রাকিব বাড়ির নং : n0024 বয়স : 46 লিঙ্গ : মহিলা | HVH2378164 ফটো উপলব্ধ | 567 নাম : ফুলজান স্বামীর নাম : বেক্রাম সেখ বাড়ির নং : n0083 বয়স : 53 লিঙ্গ : মহিলা | WSC2103844 ফটো উপলব্ধ |
| 568 নাম : মোঃ ডালিম পিতার নাম : বেক্রাম সেখ বাড়ির নং : n0083 বয়স : 41 লিঙ্গ : পুরুষ | HVH2446904 ফটো উপলব্ধ | 569 নাম : মোসাঃ আখতারুন্নেসা বিবি স্বামীর নাম : রবিউল ইসলাম বাড়ির নং : n0041 বয়স : 34 লিঙ্গ : মহিলা | WSC1553726 ফটো উপলব্ধ | 570 নাম : আলাউদ্দিন সেখ পিতার নাম : আসিরুদ্দিন সেখ বাড়ির নং : n0041 বয়স : 81 লিঙ্গ : পুরুষ | WSC1924935 ফটো উপলব্ধ |

| | | | | | | | | |
|---|------------------|------------|--|-------------|------------|---|------------|------------|
| 571 নাম : লোকমান সেখ পিতার নাম : আরমান সেখ বাড়ির নং : n0060 বয়স : 50 লিঙ্গ : পুরুষ | WB/09/055/525555 | ফটো উপলব্ধ | 572 নাম : মার্জিনা বিবি স্বামীর নাম : লোকমান সেখ বাড়ির নং : n0060 বয়স : 40 লিঙ্গ : মহিলা | HVH2735256 | ফটো উপলব্ধ | 573 নাম : গোলাম সারওয়ার পিতার নাম : বেহুলা সেখ বাড়ির নং : এন0088 বয়স : 25 লিঙ্গ : পুরুষ | WSC1862945 | ফটো উপলব্ধ |
| 574 নাম : মোঃ রবিউল হক পিতার নাম : মোঃ আব্দুল হাকিম বাড়ির নং : n0024 বয়স : 48 লিঙ্গ : পুরুষ | WB/09/055/525602 | ফটো উপলব্ধ | 575 নাম : নির্বার সেখ পিতার নাম : পিন্টু সেখ বাড়ির নং : এন0199 বয়স : 26 লিঙ্গ : পুরুষ | WSC1788132 | ফটো উপলব্ধ | 576 নাম : সিমা খাতুন স্বামীর নাম : গোলাম মোস্তফা বাড়ির নং : n0041 বয়স : 33 লিঙ্গ : মহিলা | WSC1466598 | ফটো উপলব্ধ |
| 577 নাম : সাইদুল সেখ পিতার নাম : ইয়াসিন সেখ বাড়ির নং : n0073 বয়স : 68 লিঙ্গ : পুরুষ | WSC2226991 | ফটো উপলব্ধ | 578 নাম : ইউসুফ সেখ পিতার নাম : জামিল বাড়ির নং : এন0126 বয়স : 29 লিঙ্গ : পুরুষ | WSC1911924 | ফটো উপলব্ধ | 579 নাম : নিরমা খাতুন স্বামীর নাম : জামিল সেখ বাড়ির নং : এন0089 বয়স : 27 লিঙ্গ : মহিলা | WSC1911932 | ফটো উপলব্ধ |
| 580 নাম : কুদ্দুস সেখ পিতার নাম : আসিরুদ্দিন সেখ বাড়ির নং : n0081 বয়স : 56 লিঙ্গ : পুরুষ | WSC2122554 | ফটো উপলব্ধ | 581 নাম : মিরজাহান সেখ পিতার নাম : জামিল সেখ বাড়ির নং : এন0172 বয়স : 25 লিঙ্গ : পুরুষ | WSC1862127 | ফটো উপলব্ধ | 582 নাম : হাবিবা বিবি স্বামীর নাম : কুদ্দুস সেখ বাড়ির নং : n0058 বয়স : 61 লিঙ্গ : মহিলা | WSC1986314 | ফটো উপলব্ধ |
| 583 নাম : আসাদুল সেখ পিতার নাম : সোহরুদা বাড়ির নং : n0092 বয়স : 58 লিঙ্গ : পুরুষ | WSC2103604 | ফটো উপলব্ধ | 584 নাম : মোসাঃ সামসুন্নাহার খাতুন স্বামীর নাম : মোঃ আসাদুল হক বাড়ির নং : n0073 বয়স : 53 লিঙ্গ : মহিলা | HVH2446367 | ফটো উপলব্ধ | 585 নাম : সাহিন সেখ পিতার নাম : রফিকুর রহমান বাড়ির নং : n0110 বয়স : 25 লিঙ্গ : পুরুষ | WSC1811744 | ফটো উপলব্ধ |
| 586 নাম : লালমুন বিবি স্বামীর নাম : কাজিমুদ্দিন সেখ বাড়ির নং : n0033 বয়স : 58 লিঙ্গ : মহিলা | WSC2058899 | ফটো উপলব্ধ | 587 নাম : কাজিমুদ্দিন সেখ পিতার নাম : মুস্তাজ সরকার বাড়ির নং : n0033 বয়স : 68 লিঙ্গ : পুরুষ | WSC2058907 | ফটো উপলব্ধ | 588 নাম : সামিরুল সেখ পিতার নাম : সাহিদুল হক বাড়ির নং : n0073 বয়স : 27 লিঙ্গ : পুরুষ | WSC1649383 | ফটো উপলব্ধ |
| 589 নাম : মুন্টু সেখ পিতার নাম : সাকিমুদ্দিন বাড়ির নং : n0089 বয়স : 61 লিঙ্গ : পুরুষ | WSC2058287 | ফটো উপলব্ধ | 590 নাম : মোঃ আসাদুল হক পিতার নাম : মোঃ ইয়াসিন আলি বাড়ির নং : n0073 বয়স : 57 লিঙ্গ : পুরুষ | WSC2228807 | ফটো উপলব্ধ | 591 নাম : নুরজাহান বিবি স্বামীর নাম : হাজেকুল সেখ বাড়ির নং : n0081 বয়স : 42 লিঙ্গ : মহিলা | WSC1466564 | ফটো উপলব্ধ |
| 592 নাম : নুরজাহান বিবি স্বামীর নাম : মুন্টু সেখ বাড়ির নং : n0089 বয়স : 56 লিঙ্গ : মহিলা | WSC2058279 | ফটো উপলব্ধ | 593 নাম : নবাব সেখ পিতার নাম : মুন্টু সেখ বাড়ির নং : নং000 বয়স : 22 লিঙ্গ : পুরুষ | WSC22763803 | ফটো উপলব্ধ | 594 নাম : মোঃ জাহাঙ্গির আলম পিতার নাম : কাজিমুদ্দিন সেখ বাড়ির নং : n0033 বয়স : 39 লিঙ্গ : পুরুষ | HVH2735231 | ফটো উপলব্ধ |
| 595 নাম : মোঃ আলমগীর পিতার নাম : কাজিমুদ্দিন সেখ বাড়ির নং : n0033 বয়স : 36 লিঙ্গ : পুরুষ | HVH2799989 | ফটো উপলব্ধ | 596 নাম : হাবিবা বিবি স্বামীর নাম : জিরফুল সেখ বাড়ির নং : n0058 বয়স : 41 লিঙ্গ : মহিলা | HVH2735306 | ফটো উপলব্ধ | 597 নাম : জিয়াবুল সেখ পিতার নাম : কুদ্দুস সেখ বাড়ির নং : n0058 বয়স : 46 লিঙ্গ : পুরুষ | WSC2068542 | ফটো উপলব্ধ |
| 598 নাম : রাকিবুল পিতার নাম : সাহিদুল সেখ বাড়ির নং : n0073 বয়স : 30 লিঙ্গ : পুরুষ | WSC1649391 | ফটো উপলব্ধ | 599 নাম : সরিফুল ইসলাম পিতার নাম : আসাদুদ্দিন সেখ বাড়ির নং : n0063 বয়স : 35 লিঙ্গ : পুরুষ | WSC1051796 | ফটো উপলব্ধ | 600 নাম : সরিফুল ইসলাম পিতার নাম : মুস্তাজ সরকার বাড়ির নং : n0078 বয়স : 30 লিঙ্গ : পুরুষ | WSC1466481 | ফটো উপলব্ধ |

বিধানসভা নির্বাচনক্ষেত্রের নং, নাম : 61-লালগোলা
ভাগ নং, নাম : 1-আসিরুদ্দিনের পাড়া (অংশ)

| | | | | | |
|--|--------------------------|---|--------------------------|--|--------------------------|
| 601 নাম : সারওয়ারদি সেখ পিতার নাম : হাজাহার সেখ বাড়ির নং : n0076 বয়স : 29 লিঙ্গ : পুরুষ | WSC1564400 ফটো উপলব্ধ | 602 নাম : ক্রমা খাতুন স্বামীর নাম : হাম্মান সেখ বাড়ির নং : n0071 বয়স : 40 লিঙ্গ : মহিলা | HVH2735223 ফটো উপলব্ধ | 603 নাম : সিরিফা বিবি স্বামীর নাম : মোজাহার সেখ বাড়ির নং : n0076 বয়স : 56 লিঙ্গ : মহিলা | WSC1994904 ফটো উপলব্ধ |
| 604 নাম : মোঃ ইদিল সেখ পিতার নাম : মোঃ রহেদ সেখ বাড়ির নং : n0071 বয়স : 91 লিঙ্গ : পুরুষ | WSC1921402 ফটো উপলব্ধ | 605 নাম : ইয়ামিন হোসেন পিতার নাম : কুড়ান সেখ বাড়ির নং : n0056 বয়স : 41 লিঙ্গ : পুরুষ | HVH2576478 ফটো উপলব্ধ | 606 নাম : হাজেকুল সেখ পিতার নাম : আসিরুদ্দিন সেখ বাড়ির নং : n0081 বয়স : 43 লিঙ্গ : পুরুষ | HVH2735421 ফটো উপলব্ধ |
| 607 নাম : মোসাঃ কামেলা খাতুন স্বামীর নাম : মোঃ জাহাঙ্গীর আলম বাড়ির নং : n0033 বয়স : 30 লিঙ্গ : মহিলা | WSC1466648 ফটো উপলব্ধ | 608 নাম : রাজেমা বিবি স্বামীর নাম : সাইদুল সেখ বাড়ির নং : n0073 বয়স : 56 লিঙ্গ : মহিলা | WSC2231173 ফটো উপলব্ধ | 609 নাম : উজ্জল হক পিতার নাম : আসিরুদ্দিন সেখ বাড়ির নং : n0063 বয়স : 28 লিঙ্গ : পুরুষ | WSC1649367 ফটো উপলব্ধ |
| 610 নাম : মোঃ মুস্তাফিজ পিতার নাম : আকবর আলি বাড়ির নং : n0041 বয়স : 30 লিঙ্গ : পুরুষ | WSC1347087 ফটো উপলব্ধ | 611 নাম : সুদানা বিবি স্বামীর নাম : আকবর আলি বাড়ির নং : n0041 বয়স : 51 লিঙ্গ : মহিলা | WSC2028538 ফটো উপলব্ধ | 612 নাম : আকবর আলি অন্যান্য : সুদানা বিবি বাড়ির নং : এন0041 বয়স : 70 লিঙ্গ : পুরুষ | WSC2792406 ফটো উপলব্ধ |
| 613 নাম : তুহিন সেখ পিতার নাম : সেলিম সেখ বাড়ির নং : n0241 বয়স : 27 লিঙ্গ : পুরুষ | WSC1703560 ফটো উপলব্ধ | 614 নাম : সুমন হোসেন পিতার নাম : আবুল কালাম সেখ বাড়ির নং : n0026 বয়স : 30 লিঙ্গ : পুরুষ | WSC1466432 ফটো উপলব্ধ | 615 নাম : আবুল কালাম সেখ পিতার নাম : তুমেজুদ্দিন সেখ বাড়ির নং : n0026 বয়স : 31 লিঙ্গ : পুরুষ | WSC1927359 ফটো উপলব্ধ |
| 616 নাম : নায়েমা খাতুন স্বামীর নাম : বুলবুল বাড়ির নং : n0056 বয়স : 31 লিঙ্গ : মহিলা | WSC1269661 ফটো উপলব্ধ | 617 নাম : সাবিনা ইয়াসমিন বিবি স্বামীর নাম : মোঃ রিপন সেখ বাড়ির নং : n0073 বয়স : 35 লিঙ্গ : মহিলা | HVH2576445 ফটো উপলব্ধ | 618 নাম : রূপালী বিবি স্বামীর নাম : সাইদুল ইসলাম বাড়ির নং : n0031 বয়স : 50 লিঙ্গ : মহিলা | WSC1219674 ফটো উপলব্ধ |
| 619 নাম : সাহিনা খাতুন স্বামীর নাম : মোঃ রবিউল হক বাড়ির নং : n0024 বয়স : 38 লিঙ্গ : মহিলা | HVH2800050 ফটো উপলব্ধ | 620 নাম : ইমরান হাসান পিতার নাম : খলিল সেখ বাড়ির নং : 0024 বয়স : 20 লিঙ্গ : পুরুষ | WSC2812170 ফটো উপলব্ধ | 621 নাম : কুড়ান সেখ পিতার নাম : নমাজি সেখ বাড়ির নং : n0056 বয়স : 71 লিঙ্গ : পুরুষ | WSC2372100 ফটো উপলব্ধ |
| 622 নাম : মোঃ রিপন সেখ পিতার নাম : সাইদুল সেখ বাড়ির নং : n0073 বয়স : 43 লিঙ্গ : পুরুষ | HVH2576684 ফটো উপলব্ধ | 623 নাম : মোসাঃ সেরিনা খাতুন পিতার নাম : সেলিম সেখ বাড়ির নং : n0003 বয়স : 30 লিঙ্গ : মহিলা | WSC1553882 ফটো উপলব্ধ | 624 নাম : হায়দার আলি পিতার নাম : দেদার সেখ বাড়ির নং : n0083 বয়স : 57 লিঙ্গ : পুরুষ | WSC2103661 ফটো উপলব্ধ |
| 625 নাম : কুলশনা খাতুন স্বামীর নাম : আকবর আলি বাড়ির নং : n0070 বয়স : 33 লিঙ্গ : মহিলা | WSC1152982 ফটো উপলব্ধ | 626 নাম : নূর হাসান পিতার নাম : আলাউদ্দিন সেখ বাড়ির নং : n0063 বয়স : 46 লিঙ্গ : পুরুষ | HVH2446169 ফটো উপলব্ধ | 627 নাম : সারবানু খাতুন পিতার নাম : মোঃ ইদিল সেখ বাড়ির নং : n0071 বয়স : 56 লিঙ্গ : মহিলা | HVH2207868 ফটো উপলব্ধ |
| 628 নাম : মামন সেখ পিতার নাম : সাজাহান সেখ বাড়ির নং : n0116 বয়স : 25 লিঙ্গ : পুরুষ | WSC1788090 ফটো উপলব্ধ | 629 নাম : বাসার আলি পিতার নাম : সাইদুল সেখ বাড়ির নং : n0073 বয়স : 26 লিঙ্গ : পুরুষ | WSC2395267 ফটো উপলব্ধ | 630 নাম : আরিফ সেখ পিতার নাম : মোঃ রিপন সেখ বাড়ির নং : n0073 বয়স : 21 লিঙ্গ : পুরুষ | WSC2763506 ফটো উপলব্ধ |

বিধানসভা নির্বাচনক্ষেত্রের নং, নাম : 61-লালগোলা
ভাগ নং, নাম : 1-আসিরুদ্দিনের পাড়া (অংশ)

| | | | | | |
|---|--------------------------|--|--------------------------|--|--------------------------|
| 631 নাম : রাজেশ পিতার নাম : মিলন সেখ বাড়ির নং : নং073 বয়স : 20 লিঙ্গ : পুরুষ | WSC2763548 ফটো উপলব্ধ | 632 নাম : সেলিম সেখ পিতার নাম : মতলেব সেখ বাড়ির নং : n0003 বয়স : 55 লিঙ্গ : পুরুষ | WSC2002616 ফটো উপলব্ধ | 633 নাম : মোজাহার সেখ পিতার নাম : রহেদ সেখ বাড়ির নং : n0076 বয়স : 61 লিঙ্গ : পুরুষ | HVH1000686 ফটো উপলব্ধ |
| 634 নাম : রৌজা বিবি স্বামীর নাম : মিলন সেখ বাড়ির নং : n0004 বয়স : 73 লিঙ্গ : মহিলা | WSC2068518 ফটো উপলব্ধ | 635 নাম : মোরিয়ম বিবি স্বামীর নাম : ইব্রাহিম সেখ বাড়ির নং : n0098 বয়স : 41 লিঙ্গ : মহিলা | HVH2735249 ফটো উপলব্ধ | 636 নাম : হাসান আদি পিতার নাম : আসিরুদ্দিন সেখ বাড়ির নং : n0063 বয়স : 37 লিঙ্গ : পুরুষ | WSC0845743 ফটো উপলব্ধ |
| 637 নাম : সামাউন সেখ পিতার নাম : আসিরুদ্দিন সেখ বাড়ির নং : n0068 বয়স : 54 লিঙ্গ : পুরুষ | WSC2389898 ফটো উপলব্ধ | 638 নাম : নাসিমা বিবি স্বামীর নাম : আনারুল হক বাড়ির নং : n0068 বয়স : 46 লিঙ্গ : মহিলা | WSC1987148 ফটো উপলব্ধ | 639 নাম : আনারুল হক পিতার নাম : আসিরুদ্দিন বাড়ির নং : n0069 বয়স : 56 লিঙ্গ : পুরুষ | WSC2154482 ফটো উপলব্ধ |
| 640 নাম : আসাদুল হক পিতার নাম : রাফিকুল ইসলাম বাড়ির নং : n0260 বয়স : 26 লিঙ্গ : পুরুষ | WSC1754134 ফটো উপলব্ধ | 641 নাম : রেশমা খাতুন পিতার নাম : আনারুল হক বাড়ির নং : এন0069 বয়স : 25 লিঙ্গ : মহিলা | WSC1901396 ফটো উপলব্ধ | 642 নাম : আনারুল হক পিতার নাম : আসিরুদ্দিন বাড়ির নং : n0068 বয়স : 59 লিঙ্গ : পুরুষ | HVH2207843 ফটো উপলব্ধ |
| 643 নাম : আব্দুল হানিফ পিতার নাম : সামাউন সেখ বাড়ির নং : n0068 বয়স : 29 লিঙ্গ : পুরুষ | WSC1553833 ফটো উপলব্ধ | 644 নাম : খোসবানু বিবি স্বামীর নাম : আনারুল হক বাড়ির নং : n0069 বয়স : 46 লিঙ্গ : মহিলা | WSC2391456 ফটো উপলব্ধ | 645 নাম : এনামুল হক পিতার নাম : আসিরুদ্দিন হোসেন বাড়ির নং : n0217 বয়স : 56 লিঙ্গ : পুরুষ | WSC2068849 ফটো উপলব্ধ |
| 646 নাম : গোলাম মাসুম পিতার নাম : আনারুল হক বাড়ির নং : n0069 বয়স : 29 লিঙ্গ : পুরুষ | WSC1553817 ফটো উপলব্ধ | 647 নাম : জোহোরুল ইসলাম পিতার নাম : সামাউন সেখ সেখ বাড়ির নং : n0068 বয়স : 30 লিঙ্গ : পুরুষ | WSC1553700 ফটো উপলব্ধ | 648 নাম : সুদানা বিবি স্বামীর নাম : সামাউন সেখ বাড়ির নং : n0068 বয়স : 46 লিঙ্গ : মহিলা | WSC2389997 ফটো উপলব্ধ |
| 649 নাম : জাহিদ হাসান পিতার নাম : আনারুল ইসলাম বাড়ির নং : এন0137 বয়স : 22 লিঙ্গ : পুরুষ | WSC2659779 ফটো উপলব্ধ | 650 নাম : আবুল হাসান পিতার নাম : রাফিকুল সেখ বাড়ির নং : এন0155 বয়স : 26 লিঙ্গ : পুরুষ | WSC1788215 ফটো উপলব্ধ | 651 নাম : সামির হোসেন পিতার নাম : আনারুল ইসলাম বাড়ির নং : n0258 বয়স : 26 লিঙ্গ : পুরুষ | WSC1754118 ফটো উপলব্ধ |
| 652 নাম : মনিরা খাতুন পিতার নাম : মনিরুজ্জামান বাড়ির নং : N0142 বয়স : 24 লিঙ্গ : মহিলা | WSC2396620 ফটো উপলব্ধ | 653 নাম : আরিফ হোসেন পিতার নাম : আফিল বাড়ির নং : এন0142 বয়স : 25 লিঙ্গ : পুরুষ | WSC1788058 ফটো উপলব্ধ | 654 নাম : রলি খাতুন পিতার নাম : আফিল বাড়ির নং : এন0142 বয়স : 25 লিঙ্গ : মহিলা | WSC1788066 ফটো উপলব্ধ |
| 655 নাম : মোঃ আজাদ হোসেন পিতার নাম : আজহার আলি বাড়ির নং : n0207 বয়স : 34 লিঙ্গ : পুরুষ | WSC1219369 ফটো উপলব্ধ | 656 নাম : সোমা খাতুন স্বামীর নাম : মোঃ আলি হোসেন বাড়ির নং : এন09 বয়স : 22 লিঙ্গ : মহিলা | WSC2572089 ফটো উপলব্ধ | 657 নাম : মোঃ আলি হোসেন পিতার নাম : আজিকুল ইসলাম বাড়ির নং : n0220 বয়স : 27 লিঙ্গ : পুরুষ | WSC1703354 ফটো উপলব্ধ |
| 658 নাম : আব্দুর রাজ্জাক পিতার নাম : আলি আকবর বাড়ির নং : নং000 বয়স : 21 লিঙ্গ : পুরুষ | WSC2762193 ফটো উপলব্ধ | 659 নাম : হামিম রেজা পিতার নাম : হামিমুর রহমান বাড়ির নং : 152 বয়স : 20 লিঙ্গ : পুরুষ | WSC2791903 ফটো উপলব্ধ | 660 নাম : আরিফ সেখ পিতার নাম : জাহাঙ্গির আলম বাড়ির নং : 115 বয়স : 20 লিঙ্গ : পুরুষ | WSC2793446 ফটো উপলব্ধ |

| | | | | | |
|---|--------------------------|--|--------------------------|--|--------------------------|
| 661 নাম : মোঃ ইমরান পিতার নাম : তারিকুল ইসলাম বাড়ির নং : এন0179 বয়স : 20 লিঙ্গ : পুরুষ | WSC2791416 ফটো উপলব্ধ | 662 নাম : হালিমা খাতুন পিতার নাম : আব্দুল কালিম সেখ বাড়ির নং : 026 বয়স : 22 লিঙ্গ : মহিলা | WSC2793750 ফটো উপলব্ধ | 663 নাম : আওলিয়া খাতুন স্বামীর নাম : আব্দুর রহমান বাড়ির নং : নং000 বয়স : 21 লিঙ্গ : মহিলা | WSC2763829 ফটো উপলব্ধ |
| 664 নাম : রকিবুর রহমান পিতার নাম : আব্দুর আলি বাড়ির নং : 171 বয়স : 20 লিঙ্গ : পুরুষ | WSC2792208 ফটো উপলব্ধ | 665 নাম : সইতাজ খাতুন পিতার নাম : মোঃ সইবুর রহমান বাড়ির নং : ভগবানপুর বয়স : 20 লিঙ্গ : পুরুষ | WSC2803658 ফটো উপলব্ধ | 666 নাম : পিংকি খাতুন পিতার নাম : কামরুল সেখ বাড়ির নং : ভগবানপুর বয়স : 22 লিঙ্গ : মহিলা | WSC2658664 ফটো উপলব্ধ |
| 667 নাম : রহিমা খাতুন স্বামীর নাম : নয়ন সেখ বাড়ির নং : নং000 বয়স : 22 লিঙ্গ : মহিলা | WSC2762177 ফটো উপলব্ধ | 668 নাম : কমল আনসারি পিতার নাম : শামসুল সেখ বাড়ির নং : 106 বয়স : 20 লিঙ্গ : পুরুষ | WSC2812196 ফটো উপলব্ধ | 669 নাম : রাইহানুদ্দিন পিতার নাম : রেজাুল হক বাড়ির নং : 124 বয়স : 20 লিঙ্গ : পুরুষ | WSC2802254 ফটো উপলব্ধ |
| 670 নাম : সহিদুল ইসলাম পিতার নাম : সাইদুল ইসলাম বাড়ির নং : এন039 বয়স : 24 লিঙ্গ : পুরুষ | WSC2777787 ফটো উপলব্ধ | 671 নাম : সামিমা খাতুন স্বামীর নাম : নবাব সেখ বাড়ির নং : নং000 বয়স : 22 লিঙ্গ : মহিলা | WSC2763738 ফটো উপলব্ধ | 672 নাম : ইরফান আলি পিতার নাম : মীরজাহান বাড়ির নং : এন0154 বয়স : 21 লিঙ্গ : পুরুষ | WSC2793842 ফটো উপলব্ধ |
| 673 নাম : তাজমল হক পিতার নাম : সাইদুল হক বাড়ির নং : এন0136 বয়স : 20 লিঙ্গ : পুরুষ | WSC2829570 ফটো উপলব্ধ | 674 নাম : হাবিবুর রহমান পিতার নাম : হেমাঙ্গিনী সেখ বাড়ির নং : এন0065 বয়স : 55 লিঙ্গ : পুরুষ | WSC2829869 ফটো উপলব্ধ | 675 নাম : সুরাজ সেখ পিতার নাম : তারিকুল ইসলাম বাড়ির নং : এন0054 বয়স : 20 লিঙ্গ : পুরুষ | WSC2826006 ফটো উপলব্ধ |
| 676 নাম : রাজু সেখ পিতার নাম : গোলাম মোস্তফা বাড়ির নং : এন0109 বয়স : 25 লিঙ্গ : পুরুষ | WSC2826063 ফটো উপলব্ধ | 677 নাম : উম্মে সালমা স্বামীর নাম : সারয়ারদি সেখ বাড়ির নং : এন0076 বয়স : 21 লিঙ্গ : মহিলা | WSC2826337 ফটো উপলব্ধ | 678 নাম : রাসিদুল ইসলাম পিতার নাম : মোহাম্মদ আমিনুল ইসলাম বাড়ির নং : এন0039 বয়স : 19 লিঙ্গ : পুরুষ | WSC2826386 ফটো উপলব্ধ |
| 679 নাম : রহমান মিজান পিতার নাম : সইবুর রহমান বাড়ির নং : এন0002 বয়স : 20 লিঙ্গ : পুরুষ | WSC2826527 ফটো উপলব্ধ | 680 নাম : রেশমিনা খাতুন স্বামীর নাম : আলামিন বাড়ির নং : এন0051 বয়স : 21 লিঙ্গ : মহিলা | WSC2821429 ফটো উপলব্ধ | 681 নাম : সারমিনা খাতুন স্বামীর নাম : নূর ইসলাম বাড়ির নং : এন0020 বয়স : 21 লিঙ্গ : মহিলা | WSC2821510 ফটো উপলব্ধ |
| 682 নাম : রাহুল সেখ পিতার নাম : সামায়েন আলি বাড়ির নং : এন0109 বয়স : 19 লিঙ্গ : পুরুষ | WSC2822286 ফটো উপলব্ধ | 683 নাম : চাচারুল ইসলাম পিতার নাম : তারিকুল ইসলাম বাড়ির নং : এন002 বয়স : 19 লিঙ্গ : পুরুষ | WSC2824779 ফটো উপলব্ধ | 684 নাম : তানিয়া পারভিন পিতার নাম : সালাম আলি বাড়ির নং : এন0020 বয়স : 20 লিঙ্গ : মহিলা | WSC2824910 ফটো উপলব্ধ |
| 685 নাম : সুরাজ সেখ পিতার নাম : তারিকুল ইসলাম বাড়ির নং : এন0112 বয়স : 19 লিঙ্গ : পুরুষ | WSC2825164 ফটো উপলব্ধ | 686 নাম : সারমিনা সুলতানা পিতার নাম : লোকমান শেখ বাড়ির নং : এন0003 বয়স : 19 লিঙ্গ : পুরুষ | WSC2825347 ফটো উপলব্ধ | 687 নাম : রুনালয়লা খাতুন স্বামীর নাম : মিলিসা বাড়ির নং : এন023 বয়স : 22 লিঙ্গ : মহিলা | WSC2830230 ফটো উপলব্ধ |
| 688 নাম : হুরেজামাত পিতার নাম : মিলিসা সেখ বাড়ির নং : এন0029 বয়স : 19 লিঙ্গ : মহিলা | WSC2830891 ফটো উপলব্ধ | 689 নাম : রহিমা খাতুন স্বামীর নাম : সামিরুল সেখ বাড়ির নং : এন0073 বয়স : 20 লিঙ্গ : মহিলা | WSC2870699 ফটো উপলব্ধ | | |

| | | | | | |
|--|--------------------------------|--|--------------------------------|---|--------------------------------|
| 690 নাম : মানোয়ারা স্বামীর নাম : সাজ্জাদ আলি বাড়ির নং : n0125 বয়স : 70 লিঙ্গ : মহিলা | WSC2103984 ফটো উপলব্ধ | 691 নাম : হানিফ সেখ পিতার নাম : সাজ্জাদ আলি বাড়ির নং : n0125 বয়স : 44 লিঙ্গ : পুরুষ | HVH2447019 ফটো উপলব্ধ | 692 নাম : আনিকুল সেখ পিতার নাম : সাজ্জাদ আলি বাড়ির নং : n0125 বয়স : 41 লিঙ্গ : পুরুষ | HVH2447027 ফটো উপলব্ধ |
| 693 নাম : সুলতানারা বিবি স্বামীর নাম : আনিকুল সেখ বাড়ির নং : n0125 বয়স : 33 লিঙ্গ : মহিলা | WSC1347236 ফটো উপলব্ধ | 694 নাম : নছরা বিবি স্বামীর নাম : আব্দুল মাম্মান শাহ বাড়ির নং : n0131 বয়স : 60 লিঙ্গ : মহিলা | WSC2099497 ফটো উপলব্ধ | 695 নাম : আজারুল শাহ পিতার নাম : আব্দুল মাম্মান শাহ বাড়ির নং : n0131 বয়স : 33 লিঙ্গ : পুরুষ | WSC1466846 ফটো উপলব্ধ |
| 696 নাম : আনোয়ারা স্বামীর নাম : আসিরুদ্দিন শাহ বাড়ির নং : n0181 বয়স : 81 লিঙ্গ : মহিলা | WB/09/055/504480 ফটো উপলব্ধ | 697 নাম : ভিকু শাহ পিতার নাম : আসিরুদ্দিন শাহ বাড়ির নং : n0181 বয়স : 55 লিঙ্গ : পুরুষ | WSC1051903 ফটো উপলব্ধ | 698 নাম : ফিরোজা স্বামীর নাম : ভিকু শাহ বাড়ির নং : n0181 বয়স : 51 লিঙ্গ : মহিলা | WSC2133155 ফটো উপলব্ধ |
| 699 নাম : সেরাজুল ইসলাম পিতার নাম : ভিকু শাহ বাড়ির নং : n0181 বয়স : 31 লিঙ্গ : পুরুষ | WSC1553957 ফটো উপলব্ধ | 700 নাম : জেহেদুর বেগম স্বামীর নাম : ফজল বাড়ির নং : n0115 বয়স : 66 লিঙ্গ : মহিলা | WB/09/055/504553 ফটো উপলব্ধ | 701 নাম : মুনুফা বিবি স্বামীর নাম : পাঞ্জাব আলি বাড়ির নং : n0109 বয়স : 76 লিঙ্গ : মহিলা | WB/09/055/504370 ফটো উপলব্ধ |
| 702 নাম : রশিদ পিতার নাম : কেরামত বাড়ির নং : n0193 বয়স : 74 লিঙ্গ : পুরুষ | WSC1922178 ফটো উপলব্ধ | 703 নাম : মোঃ ফিরোজ হোসেন পিতার নাম : মোঃ রশিদ শেখ বাড়ির নং : n0193 বয়স : 49 লিঙ্গ : পুরুষ | WSC2801496 ফটো উপলব্ধ | 704 নাম : মোঃ ইকবাল হোসেন পিতার নাম : মোঃ রশিদ শেখ বাড়ির নং : n0103 বয়স : 35 লিঙ্গ : পুরুষ | WSC0935601 ফটো উপলব্ধ |
| 705 নাম : রুমানা ইয়াকিন স্বামীর নাম : কামাল হোসেন বাড়ির নং : n0146 বয়স : 32 লিঙ্গ : মহিলা | WSC1466911 ফটো উপলব্ধ | 706 নাম : চাঁদসুরা খাতুন বিবি স্বামীর নাম : জরিপ বাড়ির নং : n0196 বয়স : 36 লিঙ্গ : মহিলা | WSC1207067 ফটো উপলব্ধ | 707 নাম : খাইরুল হক পিতার নাম : আইনাল হক বাড়ির নং : n0114 বয়স : 51 লিঙ্গ : পুরুষ | WSC2122489 ফটো উপলব্ধ |
| 708 নাম : মোঃ জামরুল সেখ পিতার নাম : আইনাল হক বাড়ির নং : n0114 বয়স : 32 লিঙ্গ : পুরুষ | WSC1466754 ফটো উপলব্ধ | 709 নাম : সখিনা খাতুন স্বামীর নাম : মোঃ এবাদুল হক বাড়ির নং : n0114 বয়স : 29 লিঙ্গ : মহিলা | WSC1554062 ফটো উপলব্ধ | 710 নাম : অরুণা বিবি স্বামীর নাম : রকিবুদ্দিন বাড়ির নং : n0123 বয়স : 55 লিঙ্গ : মহিলা | WSC1929405 ফটো উপলব্ধ |
| 711 নাম : সাইদা খাতুন পিতার নাম : নইরুদ্দিন সেখ বাড়ির নং : n0123 বয়স : 54 লিঙ্গ : মহিলা | WSC1940899 ফটো উপলব্ধ | 712 নাম : রাবিয়া বিবি স্বামীর নাম : জাহাঙ্গীর আলম বাড়ির নং : n0115 বয়স : 36 লিঙ্গ : মহিলা | HVH2800118 ফটো উপলব্ধ | 713 নাম : মোঃ বাকুল হোসেন পিতার নাম : বদিউজ্জামান বাড়ির নং : n0115 বয়স : 32 লিঙ্গ : পুরুষ | WSC1219922 ফটো উপলব্ধ |
| 714 নাম : আবদুল বাকী পিতার নাম : হামেজুদ্দিন বাড়ির নং : n0157 বয়স : 76 লিঙ্গ : পুরুষ | WSC2103745 ফটো উপলব্ধ | 715 নাম : জেলোখা বিবি স্বামীর নাম : আব্দুল বাকী বাড়ির নং : n0157 বয়স : 66 লিঙ্গ : মহিলা | HVH2735561 ফটো উপলব্ধ | 716 নাম : মাবিয়া বিবি স্বামীর নাম : আবু বাক্কার বাড়ির নং : n0127 বয়স : 71 লিঙ্গ : মহিলা | WSC2122414 ফটো উপলব্ধ |
| 717 নাম : মুকুল সেখ পিতার নাম : আবু বাক্কার বাড়ির নং : n0127 বয়স : 51 লিঙ্গ : পুরুষ | HVH0973321 ফটো উপলব্ধ | 718 নাম : নাসিরা বিবি স্বামীর নাম : মুকুল সেখ বাড়ির নং : n0127 বয়স : 44 লিঙ্গ : মহিলা | HVH2200319 ফটো উপলব্ধ | 719 নাম : নাগিনা বিবি স্বামীর নাম : সাজ্জাদ আলি বাড়ির নং : n0127 বয়স : 66 লিঙ্গ : মহিলা | WSC1931492 ফটো উপলব্ধ |

বিধানসভা নির্বাচনকেন্দ্রের নং, নাম : 61-লালগোলা
ভাগ নং, নাম : 2-ভগবানপুর

| | | | | | | | | | | | |
|-----|------------------|---|------------|-----|------------------|---|------------|-----|------------------|---|------------|
| 720 | HVH2200376 | নাম : তাজমিরা বিবি স্বামীর নাম: মাইনুল হক বাড়ির নং : n0135 বয়স : 44 লিঙ্গ : মহিলা | ফটো উপলব্ধ | 721 | WB/09/055/504413 | নাম : জিন্নার রহমান পিতার নাম: কালু সেখ বাড়ির নং : n0137 বয়স : 70 লিঙ্গ : পুরুষ | ফটো উপলব্ধ | 722 | WSC0848317 | নাম : টিনামুনি বিবি স্বামীর নাম: জিয়াউল হক বাড়ির নং : n0137 বয়স : 37 লিঙ্গ : মহিলা | ফটো উপলব্ধ |
| 723 | HVH2446524 | নাম : মোঃ মিনারুল পিতার নাম: মোঃ জিন্নার রহমান বাড়ির নং : n0137 বয়স : 46 লিঙ্গ : পুরুষ | ফটো উপলব্ধ | 724 | WSC1219831 | নাম : বরনা বিবি স্বামীর নাম: হাসান আলী বাড়ির নং : n0137 বয়স : 34 লিঙ্গ : মহিলা | ফটো উপলব্ধ | 725 | WSC2059392 | নাম : আলি আকবর পিতার নাম: এহিয়া বাড়ির নং : n0138 বয়স : 51 লিঙ্গ : পুরুষ | ফটো উপলব্ধ |
| 726 | HVH2200301 | নাম : কুলসুম বিবি স্বামীর নাম: আলি আকবর বাড়ির নং : n0138 বয়স : 41 লিঙ্গ : মহিলা | ফটো উপলব্ধ | 727 | WSC2122729 | নাম : বেগম বেওয়া স্বামীর নাম: ফাইজুদ্দিন বাড়ির নং : n0175 বয়স : 79 লিঙ্গ : মহিলা | ফটো উপলব্ধ | 728 | WB/09/055/504387 | নাম : লতিফুন বিবি. স্বামীর নাম: সাদেক আলি বাড়ির নং : n0126 বয়স : 76 লিঙ্গ : মহিলা | ফটো উপলব্ধ |
| 729 | WSC2103869 | নাম : আবুল কালাম পিতার নাম: সাদেক আলি বাড়ির নং : n0126 বয়স : 57 লিঙ্গ : পুরুষ | ফটো উপলব্ধ | 730 | WSC1347194 | নাম : রিংকু সেখ পিতার নাম: আবুল কালাম বাড়ির নং : n0126 বয়স : 29 লিঙ্গ : পুরুষ | ফটো উপলব্ধ | 731 | HVH2735504 | নাম : রাজেমা বিবি স্বামীর নাম: তাজমল হক বাড়ির নং : n0126 বয়স : 45 লিঙ্গ : মহিলা | ফটো উপলব্ধ |
| 732 | HVH2200608 | নাম : গোলাম মোস্তফা পিতার নাম: পাঞ্জাব আলি বাড়ির নং : n0109 বয়স : 48 লিঙ্গ : পুরুষ | ফটো উপলব্ধ | 733 | HVH2447035 | নাম : খুদু বিবি স্বামীর নাম: গোলাম মোস্তফা বাড়ির নং : n0109 বয়স : 42 লিঙ্গ : মহিলা | ফটো উপলব্ধ | 734 | HVH2200616 | নাম : সৈবুর রহমান পিতার নাম: পাঞ্জাব আলী বাড়ির নং : n0109 বয়স : 46 লিঙ্গ : পুরুষ | ফটো উপলব্ধ |
| 735 | WB/09/055/504558 | নাম : মাসুদা স্বামীর নাম: কাসিমুদ্দিন সেখ বাড়ির নং : n0117 বয়স : 76 লিঙ্গ : মহিলা | ফটো উপলব্ধ | 736 | WSC0848887 | নাম : নূরবানু বিবি স্বামীর নাম: সৈয়দ সেখ বাড়ির নং : n0149 বয়স : 38 লিঙ্গ : মহিলা | ফটো উপলব্ধ | 737 | WSC2122596 | নাম : নাসিবা বিবি স্বামীর নাম: রফিকুল ইসলাম বাড়ির নং : n0151 বয়স : 53 লিঙ্গ : মহিলা | ফটো উপলব্ধ |
| 738 | HVH2200848 | নাম : হাবিবুর রহমান পিতার নাম: সাজিদ সেখ বাড়ির নং : n0152 বয়স : 45 লিঙ্গ : পুরুষ | ফটো উপলব্ধ | 739 | WSC1649508 | নাম : আলামিন পিতার নাম: আবুল কালাম বাড়ির নং : n0126 বয়স : 28 লিঙ্গ : পুরুষ | ফটো উপলব্ধ | 740 | WSC1873892 | নাম : হামিদুল্লা পিতার নাম: হীরু সেখ বাড়ির নং : এন0215 বয়স : 25 লিঙ্গ : পুরুষ | ফটো উপলব্ধ |
| 741 | WB/09/055/504419 | নাম : রকিবুদ্দিন পিতার নাম: নইরুদ্দিন সেখ বাড়ির নং : n0123 বয়স : 65 লিঙ্গ : পুরুষ | ফটো উপলব্ধ | 742 | HVH2576767 | নাম : শিল্পী বিবি স্বামীর নাম: জাকির হোসেন বাড়ির নং : n0144 বয়স : 42 লিঙ্গ : মহিলা | ফটো উপলব্ধ | 743 | WSC2074813 | নাম : আব্দুল মাল্লান শাহ পিতার নাম: বরকত শাহ বাড়ির নং : n0131 বয়স : 70 লিঙ্গ : পুরুষ | ফটো উপলব্ধ |
| 744 | WSC0935619 | নাম : তারতীলা খাতুন পিতার নাম: আব্দুল হোসেন বাড়ির নং : n0158 বয়স : 35 লিঙ্গ : মহিলা | ফটো উপলব্ধ | 745 | WSC1153048 | নাম : তৈমুর হোসেন পিতার নাম: আব্দুল হোসেন বাড়ির নং : n0158 বয়স : 33 লিঙ্গ : পুরুষ | ফটো উপলব্ধ | 746 | HVH1317197 | নাম : সরফরাজ হোসেন পিতার নাম: আবুল হোসেন বাড়ির নং : n0158 বয়স : 43 লিঙ্গ : পুরুষ | ফটো উপলব্ধ |
| 747 | HVH2576841 | নাম : সুমিতা বিবি স্বামীর নাম: মোঃ মিনারুল বাড়ির নং : n0137 বয়স : 38 লিঙ্গ : মহিলা | ফটো উপলব্ধ | 748 | WSC2104149 | নাম : রোজিনা বিবি স্বামীর নাম: সারিফুল ইসলাম বাড়ির নং : n0195 বয়স : 46 লিঙ্গ : মহিলা | ফটো উপলব্ধ | 749 | HVH2446482 | নাম : সাগরা বিবি স্বামীর নাম: পিষ্টু সেখ বাড়ির নং : n0126 বয়স : 45 লিঙ্গ : মহিলা | ফটো উপলব্ধ |

বিধানসভা নির্বাচনক্ষেত্রের নং, নাম : 61-লালগোলা
ভাগ নং, নাম : 2-ভগবানপুর

| | | | | | |
|--|--------------------------|---|--------------------------|--|--------------------------|
| 750 নাম : মুসলেমা বিবি স্বামীর নাম : সনিরুল্লাহ বাড়ির নং : n0145 বয়স : 46 লিঙ্গ : মহিলা | WSC2238665 ফটো উপলব্ধ | 751 নাম : হাসান আলি পিতার নাম : জিল্লার রহমান বাড়ির নং : n0137 বয়স : 41 লিঙ্গ : পুরুষ | HVH2446979 ফটো উপলব্ধ | 752 নাম : সাহিন সেখ পিতার নাম : এনামুল হক বাড়ির নং : N0217 বয়স : 24 লিঙ্গ : পুরুষ | WSC2395671 ফটো উপলব্ধ |
| 753 নাম : তুষার সেখ পিতার নাম : টুকু সেখ বাড়ির নং : N0133 বয়স : 24 লিঙ্গ : পুরুষ | WSC2396877 ফটো উপলব্ধ | 754 নাম : আব্দুর রহমান পিতার নাম : আলি আকবর বাড়ির নং : N0138 বয়স : 24 লিঙ্গ : পুরুষ | WSC2392116 ফটো উপলব্ধ | 755 নাম : রেনু খাতুন স্বামীর নাম : নাজিমুর রহমান বাড়ির নং : N0139 বয়স : 28 লিঙ্গ : মহিলা | WSC2395507 ফটো উপলব্ধ |
| 756 নাম : শুকুরুল্লাহ সেখ পিতার নাম : এসলাম সেখ বাড়ির নং : N0126 বয়স : 25 লিঙ্গ : পুরুষ | WSC2393015 ফটো উপলব্ধ | 757 নাম : সেলিম মোস্তফা পিতার নাম : এসলাম মোস্তফা বাড়ির নং : n0187 বয়স : 40 লিঙ্গ : পুরুষ | HVH2735470 ফটো উপলব্ধ | 758 নাম : পারভিন বিবি স্বামীর নাম : আজাদ শাহ বাড়ির নং : n0181 বয়স : 30 লিঙ্গ : মহিলা | WSC1466838 ফটো উপলব্ধ |
| 759 নাম : মো এবাদুল হক পিতার নাম : মোঃ ইসলাম হক বাড়ির নং : n0114 বয়স : 35 লিঙ্গ : পুরুষ | WSC1219807 ফটো উপলব্ধ | 760 নাম : রিজিয়া বিবি স্বামীর নাম : টুকু সেখ বাড়ির নং : n0133 বয়স : 56 লিঙ্গ : মহিলা | WSC2397883 ফটো উপলব্ধ | 761 নাম : জরিলা বিবি স্বামীর নাম : সনিরুল ইসলাম বাড়ির নং : n0127 বয়স : 40 লিঙ্গ : মহিলা | HVH2800159 ফটো উপলব্ধ |
| 762 নাম : মোসাঃ নাসিমা বিবি স্বামীর নাম : আলিমুল্লাহ সেখ বাড়ির নং : n0115 বয়স : 35 লিঙ্গ : মহিলা | WSC1051812 ফটো উপলব্ধ | 763 নাম : কামরুজ্জামান পিতার নাম : আইনাল হক বাড়ির নং : n0114 বয়স : 49 লিঙ্গ : পুরুষ | HVH2200285 ফটো উপলব্ধ | 764 নাম : আসরেজা বিবি স্বামীর নাম : আবদুস সাইফুদ্দিন বাড়ির নং : n0135 বয়স : 45 লিঙ্গ : মহিলা | HVH2200368 ফটো উপলব্ধ |
| 765 নাম : নবিউল সেখ পিতার নাম : রকিবুদ্দিন সেখ বাড়ির নং : n0117 বয়স : 52 লিঙ্গ : পুরুষ | WSC1994789 ফটো উপলব্ধ | 766 নাম : কবিরুল ইসলাম পিতার নাম : এসলাম সেখ বাড়ির নং : n0126 বয়স : 28 লিঙ্গ : পুরুষ | WSC1649581 ফটো উপলব্ধ | 767 নাম : আব্দুর রশিদ পিতার নাম : আজিব আলি বাড়ির নং : n0109 বয়স : 30 লিঙ্গ : পুরুষ | WSC1466762 ফটো উপলব্ধ |
| 768 নাম : সানারুল ইসলাম পিতার নাম : আবু বাক্কার বাড়ির নং : n0127 বয়স : 47 লিঙ্গ : পুরুষ | HVH2200327 ফটো উপলব্ধ | 769 নাম : টুফা খাতুন পিতার নাম : সজিব সেখ বাড়ির নং : n0135 বয়স : 29 লিঙ্গ : মহিলা | WSC1554021 ফটো উপলব্ধ | 770 নাম : রফিক আনসারী পিতার নাম : রকিবুদ্দিন বাড়ির নং : n0123 বয়স : 31 লিঙ্গ : পুরুষ | WSC1466853 ফটো উপলব্ধ |
| 771 নাম : নাজিমা বিবি স্বামীর নাম : আবুল কালাম বাড়ির নং : n0126 বয়স : 49 লিঙ্গ : মহিলা | WSC2060358 ফটো উপলব্ধ | 772 নাম : রাজেনা বিবি স্বামীর নাম : আকবর আলি বাড়ির নং : n0157 বয়স : 46 লিঙ্গ : মহিলা | HVH2446425 ফটো উপলব্ধ | 773 নাম : সাহানারা বিবি স্বামীর নাম : নবিউল সেখ বাড়ির নং : n0117 বয়স : 36 লিঙ্গ : মহিলা | WSC0848077 ফটো উপলব্ধ |
| 774 নাম : রবিউল হক পিতার নাম : মুসা হক বাড়ির নং : n0137 বয়স : 35 লিঙ্গ : পুরুষ | WSC1051853 ফটো উপলব্ধ | 775 নাম : সেণ্টু সেখ পিতার নাম : মুহাজ্জেম সেখ বাড়ির নং : n0149 বয়স : 46 লিঙ্গ : পুরুষ | WSC1930346 ফটো উপলব্ধ | 776 নাম : তাজলেমা বিবি স্বামীর নাম : জয়ফুদ্দিন সেখ বাড়ির নং : n0115 বয়স : 66 লিঙ্গ : মহিলা | WSC2388130 ফটো উপলব্ধ |
| 777 নাম : ফুলয়ারা বিবি স্বামীর নাম : খাইরুল হক বাড়ির নং : n0114 বয়স : 46 লিঙ্গ : মহিলা | WSC0847582 ফটো উপলব্ধ | 778 নাম : আনিকুল কোর্নেল পিতার নাম : মোঃ রশিদ সেখ বাড়ির নং : n0103 বয়স : 38 লিঙ্গ : পুরুষ | HVH2576866 ফটো উপলব্ধ | 779 নাম : আব্দুস সাইফুদ্দিন পিতার নাম : আব্দুস সালাম বাড়ির নং : n0135 বয়স : 55 লিঙ্গ : পুরুষ | WSC2397834 ফটো উপলব্ধ |

বিধানসভা নির্বাচনক্ষেত্রের নং, নাম : 61-লালগোলা
ভাগ নং, নাম : 2-ভগবানপুর

| | | | | | | | | |
|---|------------------|------------|---|------------|------------|---|------------------|------------|
| 780 | WSC2393080 | ফটো উপলব্ধ | 781 | WSC1909787 | ফটো উপলব্ধ | 782 | WSC1873728 | ফটো উপলব্ধ |
| নাম : আবু সালে মুন্স পিতার নাম : আব্দুল হোসেন বাড়ির নং : N0158 বয়স : 25 লিঙ্গ : পুরুষ | | | নাম : আব্দুল্লা পিতার নাম : হাবিবুর রহমান বাড়ির নং : এন0 বয়স : 26 লিঙ্গ : পুরুষ | | | নাম : সাহানাজ বেগম স্বামীর নাম : রিফকু সেখ বাড়ির নং : এন0126 বয়স : 28 লিঙ্গ : মহিলা | | |
| 783 | WSC1703404 | ফটো উপলব্ধ | 784 | WSC2122588 | ফটো উপলব্ধ | 785 | HVH2735488 | ফটো উপলব্ধ |
| নাম : উজ্জল পিতার নাম : হায়দার বাড়ির নং : n0225 বয়স : 27 লিঙ্গ : পুরুষ | | | নাম : রাফিকুল ইসলাম পিতার নাম : মদনজাম বাড়ির নং : n0151 বয়স : 56 লিঙ্গ : পুরুষ | | | নাম : মোসাঃ রেবা বিবি স্বামীর নাম : হাবিবুর রহমান বাড়ির নং : n0152 বয়স : 38 লিঙ্গ : মহিলা | | |
| 786 | WSC0848739 | ফটো উপলব্ধ | 787 | WSC0848721 | ফটো উপলব্ধ | 788 | WB/09/055/504371 | ফটো উপলব্ধ |
| নাম : তাহামিনা বিবি স্বামীর নাম : শাহরুজ রহমান বাড়ির নং : n0109 বয়স : 38 লিঙ্গ : মহিলা | | | নাম : রুপালী বিবি স্বামীর নাম : সামুউন আলি বাড়ির নং : n0109 বয়স : 38 লিঙ্গ : মহিলা | | | নাম : সামাউন আলি পিতার নাম : পাঞ্জাব আলি বাড়ির নং : n0109 বয়স : 59 লিঙ্গ : পুরুষ | | |
| 789 | WSC1219849 | ফটো উপলব্ধ | 790 | HVH2576775 | ফটো উপলব্ধ | 791 | WB/09/055/504430 | ফটো উপলব্ধ |
| নাম : লালচাঁদ সেখ পিতার নাম : সাজ্জদ সেখ বাড়ির নং : ভগবানপুর বয়স : 32 লিঙ্গ : পুরুষ | | | নাম : হেলিনা বিবি স্বামীর নাম : সুভান আলী বাড়ির নং : n0140 বয়স : 42 লিঙ্গ : মহিলা | | | নাম : সুভান পিতার নাম : হেমাউদ্দিন বাড়ির নং : n0140 বয়স : 50 লিঙ্গ : পুরুষ | | |
| 792 | WB/09/055/504414 | ফটো উপলব্ধ | 793 | HVH0973545 | ফটো উপলব্ধ | 794 | WB/09/055/504361 | ফটো উপলব্ধ |
| নাম : পারুল্লা বিবি স্বামীর নাম : জিন্নের রহমান বাড়ির নং : n0127 বয়স : 67 লিঙ্গ : মহিলা | | | নাম : মোঃ মাইনুল কবির পিতার নাম : আব্দুল সালাম বাড়ির নং : n0135 বয়স : 52 লিঙ্গ : পুরুষ | | | নাম : মনিজা স্বামীর নাম : আব্দুল সালাম বাড়ির নং : n0135 বয়স : 76 লিঙ্গ : মহিলা | | |
| 795 | WSC1051887 | ফটো উপলব্ধ | 796 | WSC2122547 | ফটো উপলব্ধ | 797 | WSC1219666 | ফটো উপলব্ধ |
| নাম : মোঃ জিয়েস আলি পিতার নাম : সাজাহান বাড়ির নং : n0161 বয়স : 34 লিঙ্গ : পুরুষ | | | নাম : মাজকুরা বেগম স্বামীর নাম : মাইনুল বাড়ির নং : n0156 বয়স : 61 লিঙ্গ : মহিলা | | | নাম : সাইদুল ইসলাম পিতার নাম : জিল্লার বাড়ির নং : n0031 বয়স : 55 লিঙ্গ : পুরুষ | | |
| 798 | WSC0935627 | ফটো উপলব্ধ | 799 | HVH2576817 | ফটো উপলব্ধ | 800 | HVH1316215 | ফটো উপলব্ধ |
| নাম : সাবিয়ার আনসারি পিতার নাম : আজহারুল আনসারি বাড়ির নং : n0123 বয়স : 35 লিঙ্গ : পুরুষ | | | নাম : জাহাঙ্গীর আলম পিতার নাম : ফড়িং সেখ বাড়ির নং : n0115 বয়স : 42 লিঙ্গ : পুরুষ | | | নাম : কামাল হোসেন পিতার নাম : আব্দুল মান্নান বাড়ির নং : n0146 বয়স : 42 লিঙ্গ : পুরুষ | | |
| 801 | WB/09/055/504533 | ফটো উপলব্ধ | 802 | WSC2122919 | ফটো উপলব্ধ | 803 | HVH2200293 | ফটো উপলব্ধ |
| নাম : সানাউল্লাহ পিতার নাম : জসিমুদ্দিন বাড়ির নং : n0145 বয়স : 58 লিঙ্গ : পুরুষ | | | নাম : রেনুকা বেগম স্বামীর নাম : মোঃ ইসলাম হক বাড়ির নং : n0144 বয়স : 56 লিঙ্গ : মহিলা | | | নাম : মোসাঃ রিশ্বা বিবি স্বামীর নাম : কামরুজ্জামান বাড়ির নং : n0144 বয়স : 41 লিঙ্গ : মহিলা | | |
| 804 | HVH2446441 | ফটো উপলব্ধ | 805 | WSC1051937 | ফটো উপলব্ধ | 806 | WSC2060424 | ফটো উপলব্ধ |
| নাম : তারিকুল ইসলাম পিতার নাম : ফৈয়াল হক বাড়ির নং : n0114 বয়স : 39 লিঙ্গ : পুরুষ | | | নাম : ফেদী খাতুন স্বামীর নাম : মোস্তাফিজ মোস্তাফিজ বাড়ির নং : n0187 বয়স : 31 লিঙ্গ : মহিলা | | | নাম : ফিরোজা বিবি স্বামীর নাম : এসলাম সেখ বাড়ির নং : n0126 বয়স : 48 লিঙ্গ : মহিলা | | |
| 807 | HVH2200673 | ফটো উপলব্ধ | 808 | WSC2396323 | ফটো উপলব্ধ | 809 | WSC0847590 | ফটো উপলব্ধ |
| নাম : রেবা বিবি স্বামীর নাম : সাইবুর সেখ বাড়ির নং : n0117 বয়স : 45 লিঙ্গ : মহিলা | | | নাম : আকবর আলি পিতার নাম : আবদুল বাকী বাড়ির নং : n0157 বয়স : 51 লিঙ্গ : পুরুষ | | | নাম : সারিফুল ইসলাম পিতার নাম : ফৈয়াল হক বাড়ির নং : n0114 বয়স : 37 লিঙ্গ : পুরুষ | | |

বিধানসভা নির্বাচনক্ষেত্রের নং, নাম : 61-লালগোলা
ভাগ নং, নাম : 2-ভগবানপুর

| | | | | | | | | | | | |
|-----|------------|--|------------|-----|------------|--|------------|-----|------------|--|------------|
| 810 | HVH2200632 | নাম : হাসিনা বিবি স্বামীর নাম: সুকুরদ্দিন সেখ বাড়ির নং : n0149 বয়স : 43 লিঙ্গ : মহিলা | ফটো উপলব্ধ | 811 | WSC1219880 | নাম : নাজিবুর রহমান পিতার নাম: মুকুট সেখ বাড়ির নং : n0133 বয়স : 33 লিঙ্গ : পুরুষ | ফটো উপলব্ধ | 812 | WSC1945716 | নাম : সইবুর সেখ স্বামীর নাম: কাসিমদ্দিন সেখ বাড়ির নং : n0117 বয়স : 52 লিঙ্গ : পুরুষ | ফটো উপলব্ধ |
| 813 | WSC2060416 | নাম : এসলাম সেখ পিতার নাম: সইবুর সেখ বাড়ির নং : n0126 বয়স : 53 লিঙ্গ : পুরুষ | ফটো উপলব্ধ | 814 | HVH2447043 | নাম : বাবু পিতার নাম: ফাইজুদ্দিন সেখ বাড়ির নং : n0175 বয়স : 42 লিঙ্গ : পুরুষ | ফটো উপলব্ধ | 815 | WSC2547057 | নাম : সুলেখা খাতুন মায়ের নাম: মিনারা বিবি বাড়ির নং : এন0146 বয়স : 40 লিঙ্গ : মহিলা | ফটো উপলব্ধ |
| 816 | WSC2489888 | নাম : সুবমা আজম পিতার নাম: সইবুর সেখ বাড়ির নং : এন0141 বয়স : 23 লিঙ্গ : মহিলা | ফটো উপলব্ধ | 817 | HVH2446474 | নাম : তাজমল হক পিতার নাম: সাদেক আলি বাড়ির নং : n0126 বয়স : 50 লিঙ্গ : পুরুষ | ফটো উপলব্ধ | 818 | WSC2104123 | নাম : সায়েরা বেপ্তুন স্বামীর নাম: জয়নুদ্দিন শাহ বাড়ির নং : n0131 বয়স : 71 লিঙ্গ : মহিলা | ফটো উপলব্ধ |
| 819 | WSC1347285 | নাম : আজাদ শাহ পিতার নাম: আব্দুর্রহমান শাহ বাড়ির নং : n0181 বয়স : 33 লিঙ্গ : পুরুষ | ফটো উপলব্ধ | 820 | WSC2488260 | নাম : এম্বাদুল হক পিতার নাম: তাজমল বাড়ির নং : এন0126 বয়স : 23 লিঙ্গ : পুরুষ | ফটো উপলব্ধ | 821 | WSC1951516 | নাম : মরিয়ম স্বামীর নাম: সাত্তার সেখ বাড়ির নং : n0177 বয়স : 61 লিঙ্গ : মহিলা | ফটো উপলব্ধ |
| 822 | WSC2572576 | নাম : ওয়াহিদা মাহাফুজা স্বামীর নাম: আব্দুর রশিদ বাড়ির নং : এন0109 বয়স : 22 লিঙ্গ : মহিলা | ফটো উপলব্ধ | 823 | WSC2571628 | নাম : জীবনেশা স্বামীর নাম: মোঃ জামারুল সেখ বাড়ির নং : এন014 বয়স : 22 লিঙ্গ : মহিলা | ফটো উপলব্ধ | 824 | HVH2200442 | নাম : জিয়াউল হক পিতার নাম: জিয়ার রহমান বাড়ির নং : n0137 বয়স : 45 লিঙ্গ : পুরুষ | ফটো উপলব্ধ |
| 825 | WSC2659076 | নাম : মাকসুদা খাতুন পিতার নাম: উজ্জ্বল বাড়ির নং : এন0226 বয়স : 22 লিঙ্গ : মহিলা | ফটো উপলব্ধ | 826 | WSC2659019 | নাম : রনি পিতার নাম: কামরুজ্জামান বাড়ির নং : এন0114 বয়স : 21 লিঙ্গ : পুরুষ | ফটো উপলব্ধ | 827 | WSC2659746 | নাম : রবিউল আনসারী পিতার নাম: রকিবুদ্দিন বাড়ির নং : এন0123 বয়স : 23 লিঙ্গ : পুরুষ | ফটো উপলব্ধ |
| 828 | WSC2659597 | নাম : রাজু সেখ পিতার নাম: আব্দুস সাইফুদ্দিন বাড়ির নং : এন0135 বয়স : 22 লিঙ্গ : পুরুষ | ফটো উপলব্ধ | 829 | WSC2659522 | নাম : রাবিয়া খাতুন স্বামীর নাম: আব্দুল্লা বাড়ির নং : এন0000 বয়স : 21 লিঙ্গ : মহিলা | ফটো উপলব্ধ | 830 | WSC2659621 | নাম : আসিক ইকবাল পিতার নাম: মোঃ মাইনুল হক বাড়ির নং : এন0136 বয়স : 22 লিঙ্গ : পুরুষ | ফটো উপলব্ধ |
| 831 | WSC2659639 | নাম : গৌসুল আজম পিতার নাম: সইবুর সেখ বাড়ির নং : এন0143 বয়স : 21 লিঙ্গ : পুরুষ | ফটো উপলব্ধ | 832 | WSC2659209 | নাম : মিনারুল হক পিতার নাম: তাজমল হক বাড়ির নং : এন0126 বয়স : 22 লিঙ্গ : পুরুষ | ফটো উপলব্ধ | 833 | WSC2659340 | নাম : নিশা খাতুন পিতার নাম: আব্দুল মামুন শাহ বাড়ির নং : এন0137 বয়স : 21 লিঙ্গ : মহিলা | ফটো উপলব্ধ |
| 834 | HVH2735520 | নাম : জরিপ সাহ পিতার নাম: আব্দুল শাহ বাড়ির নং : n0182 বয়স : 41 লিঙ্গ : পুরুষ | ফটো উপলব্ধ | 835 | WSC2648459 | নাম : নূরবানু বিবি স্বামীর নাম: আজিজুল বাড়ির নং : n0105 বয়স : 71 লিঙ্গ : মহিলা | ফটো উপলব্ধ | 836 | WSC2392322 | নাম : রাকিবা খাতুন স্বামীর নাম: রকিবুল হক বাড়ির নং : N0137 বয়স : 29 লিঙ্গ : মহিলা | ফটো উপলব্ধ |
| 837 | HVH2576809 | নাম : আলমগীর হু পিতার নাম: ফাইজু সেখ বাড়ির নং : n0115 বয়স : 34 লিঙ্গ : পুরুষ | ফটো উপলব্ধ | 838 | WSC2732436 | নাম : সোমির আলম পিতার নাম: নবিউল সেখ বাড়ির নং : এন0117 বয়স : 20 লিঙ্গ : পুরুষ | ফটো উপলব্ধ | 839 | WSC1649631 | নাম : রবেল সেখ পিতার নাম: আব্দুস সাইফুদ্দিন বাড়ির নং : n0135 বয়স : 28 লিঙ্গ : পুরুষ | ফটো উপলব্ধ |

বিধানসভা নির্বাচনকেন্দ্রের নং, নাম : 61-লালগোলা
ভাগ নং, নাম : 2-ভগবানপুর

| | | | | | | | | | | | |
|-----|------------|--|------------|-----|------------------|---|------------|-----|------------------|---|------------|
| 840 | WSC2741718 | নাম : রাশেল সেখ পিতার নাম : এসলাম সেখ বাড়ির নং : এন0126 বয়স : 21 লিঙ্গ : পুরুষ | ফটো উপলব্ধ | 841 | WSC1703578 | নাম : এরসাদ আলি পিতার নাম : আব্দুল মোম্বাশেহ বাড়ির নং : n0242 বয়স : 27 লিঙ্গ : পুরুষ | ফটো উপলব্ধ | 842 | WSC1051838 | নাম : মোঃ শাহিদ হোসেন পিতার নাম : ফরিদ আলি বাড়ির নং : n0120 বয়স : 34 লিঙ্গ : পুরুষ | ফটো উপলব্ধ |
| 843 | HVH2735454 | নাম : সিরিফা বিবি স্বামীর নাম : কামারুল ইসলাম বাড়ির নং : n0119 বয়স : 37 লিঙ্গ : মহিলা | ফটো উপলব্ধ | 844 | WSC1466903 | নাম : সূমনা বিবি স্বামীর নাম : মাসদুল হায়াত বাড়ির নং : n0108 বয়স : 38 লিঙ্গ : মহিলা | ফটো উপলব্ধ | 845 | WSC2081990 | নাম : পিন্টু আলি পিতার নাম : সাজাহান আলি বাড়ির নং : n0122 বয়স : 51 লিঙ্গ : পুরুষ | ফটো উপলব্ধ |
| 846 | WSC1347244 | নাম : পলি খাতুন স্বামীর নাম : বাবু বাড়ির নং : n0122 বয়স : 33 লিঙ্গ : মহিলা | ফটো উপলব্ধ | 847 | WSC2390730 | নাম : জলবানু বিবি স্বামীর নাম : আব্দুল আলি বাড়ির নং : n0108 বয়স : 66 লিঙ্গ : মহিলা | ফটো উপলব্ধ | 848 | WSC0848804 | নাম : সাহিদ আলি পিতার নাম : ফরিদ আলি বাড়ির নং : n0120 বয়স : 38 লিঙ্গ : পুরুষ | ফটো উপলব্ধ |
| 849 | HVH2576874 | নাম : সার্জিনা বিবি স্বামীর নাম : শরিকুল ইসলাম বাড়ির নং : n0122 বয়স : 39 লিঙ্গ : মহিলা | ফটো উপলব্ধ | 850 | WSC1921378 | নাম : মোঃ আরমান আলি পিতার নাম : এস্তাজ আলী সরকার বাড়ির নং : n0121 বয়স : 69 লিঙ্গ : পুরুষ | ফটো উপলব্ধ | 851 | WSC0849117 | নাম : মোঃ আরিফ হোসেন পিতার নাম : মোঃ আরমান আলি বাড়ির নং : n0147 বয়স : 36 লিঙ্গ : পুরুষ | ফটো উপলব্ধ |
| 852 | WSC2397479 | নাম : হজরত আলি পিতার নাম : আব্দুল মজিদ বাড়ির নং : n0107 বয়স : 61 লিঙ্গ : পুরুষ | ফটো উপলব্ধ | 853 | WB/09/055/504374 | নাম : জেলেখা বিবি স্বামীর নাম : রুস্তম আলি বাড়ির নং : n0119 বয়স : 70 লিঙ্গ : মহিলা | ফটো উপলব্ধ | 854 | WB/09/055/504382 | নাম : জাহানারা বিবি স্বামীর নাম : সাজাহান আলি বাড়ির নং : n0122 বয়স : 76 লিঙ্গ : মহিলা | ফটো উপলব্ধ |
| 855 | HVH2446599 | নাম : জাকির হোসেন পিতার নাম : আব্দুল মজিদ বাড়ির নং : n0120 বয়স : 42 লিঙ্গ : পুরুষ | ফটো উপলব্ধ | 856 | WSC1917665 | নাম : মোঃ আমির হোসেন পিতার নাম : মোঃ আরমান আলি বাড়ির নং : n0121 বয়স : 45 লিঙ্গ : পুরুষ | ফটো উপলব্ধ | 857 | WSC1466861 | নাম : রাজিকা বিবি স্বামীর নাম : মোঃ আমির হোসেন বাড়ির নং : n0121 বয়স : 33 লিঙ্গ : মহিলা | ফটো উপলব্ধ |
| 858 | WSC1347228 | নাম : আয়েশা খাতুন পিতার নাম : আব্দুল আলি বাড়ির নং : n0108 বয়স : 31 লিঙ্গ : মহিলা | ফটো উপলব্ধ | 859 | HVH2446581 | নাম : শরিকুল ইসলাম পিতার নাম : সাজাহান আলি বাড়ির নং : n0122 বয়স : 42 লিঙ্গ : পুরুষ | ফটো উপলব্ধ | 860 | WSC2124667 | নাম : সুকরদ্দীন পলক পিতার নাম : মিয়াজুদ্দিন সেখ বাড়ির নং : n0150 বয়স : 53 লিঙ্গ : পুরুষ | ফটো উপলব্ধ |
| 861 | WSC1153030 | নাম : মোঃ আনোয়ার আলি পিতার নাম : মোঃ আরমান আলি বাড়ির নং : n0121 বয়স : 33 লিঙ্গ : পুরুষ | ফটো উপলব্ধ | 862 | WSC2390763 | নাম : আব্দুল আলি পিতার নাম : হুসাইন মন্ডল বাড়ির নং : n0108 বয়স : 75 লিঙ্গ : পুরুষ | ফটো উপলব্ধ | 863 | WSC1347251 | নাম : মানুয়ারা বিবি স্বামীর নাম : সাহিদ আলি বাড়ির নং : n0120 বয়স : 32 লিঙ্গ : মহিলা | ফটো উপলব্ধ |
| 864 | WSC2387868 | নাম : সুফিয়া বিবি স্বামীর নাম : হজরত আলি বাড়ির নং : n0107 বয়স : 51 লিঙ্গ : মহিলা | ফটো উপলব্ধ | 865 | WSC1930288 | নাম : বারসেদ আলি পিতার নাম : মিয়াজুদ্দিন সেখ বাড়ির নং : n0150 বয়স : 61 লিঙ্গ : পুরুষ | ফটো উপলব্ধ | 866 | HVH2200517 | নাম : রৌশনারা বিবি স্বামীর নাম : পিন্টু আলি বাড়ির নং : n0122 বয়স : 46 লিঙ্গ : মহিলা | ফটো উপলব্ধ |
| 867 | WSC2777324 | নাম : জাহিমা খাতুন পিতার নাম : পিন্টু আলি বাড়ির নং : এন0012 বয়স : 21 লিঙ্গ : মহিলা | ফটো উপলব্ধ | 868 | WSC1937333 | নাম : হাসনেহনা বিবি স্বামীর নাম : মোঃ আরমান আলি বাড়ির নং : n0121 বয়স : 61 লিঙ্গ : মহিলা | ফটো উপলব্ধ | 869 | WSC2389633 | নাম : আফরোজা লিটল স্বামীর নাম : আব্দুল হোসেন বাড়ির নং : n0108 বয়স : 60 লিঙ্গ : মহিলা | ফটো উপলব্ধ |

| | | | | | | | | |
|--|------------------|------------|--|------------------|------------|--|------------------|------------|
| 870 | WSC1811785 | ফটো উপলব্ধ | 871 | HVH2576759 | ফটো উপলব্ধ | 872 | WSC1466804 | ফটো উপলব্ধ |
| নাম : মার্জিনা খাতুন স্বামীর নাম : আওয়াল হক বাড়ির নং : n0108 বয়স : 26 লিঙ্গ : মহিলা | | | নাম : বিজলা বিবি স্বামীর নাম : বারসেদ আলি বাড়ির নং : n0150 বয়স : 44 লিঙ্গ : মহিলা | | | নাম : মোঃ আওয়াল হক পিতার নাম : আফজাল হোসেন বাড়ির নং : n0108 বয়স : 30 লিঙ্গ : পুরুষ | | |
| 873 | WSC2070084 | ফটো উপলব্ধ | 874 | WSC1553981 | ফটো উপলব্ধ | 875 | WSC2732428 | ফটো উপলব্ধ |
| নাম : আফজাল হোসেন পিতার নাম : ওসমান বাড়ির নং : n0108 বয়স : 63 লিঙ্গ : পুরুষ | | | নাম : সুমন আলি পিতার নাম : আফজাল হোসেন বাড়ির নং : n0108 বয়স : 29 লিঙ্গ : পুরুষ | | | নাম : নিলুফা খাতুন পিতার নাম : আফজাল হোসেন বাড়ির নং : এন0108 বয়স : 20 লিঙ্গ : মহিলা | | |
| 876 | WSC2572212 | ফটো উপলব্ধ | 877 | WSC2572493 | ফটো উপলব্ধ | 878 | WSC2572303 | ফটো উপলব্ধ |
| নাম : তাজমল পিতার নাম : আফজাল হোসেন বাড়ির নং : এন0108 বয়স : 24 লিঙ্গ : পুরুষ | | | নাম : মিনারা খাতুন স্বামীর নাম : মোঃ আনোয়ার আলি বাড়ির নং : এন0121 বয়স : 23 লিঙ্গ : মহিলা | | | নাম : সোহাগী খাতুন পিতার নাম : আফজাল হোসেন বাড়ির নং : এন0108 বয়স : 23 লিঙ্গ : মহিলা | | |
| 879 | WSC2122067 | ফটো উপলব্ধ | 880 | WSC1984368 | ফটো উপলব্ধ | 881 | UHI1724814 | ফটো উপলব্ধ |
| নাম : মাসাদুল হামিদ পিতার নাম : আফজাল হোসেন বাড়ির নং : n0108 বয়স : 43 লিঙ্গ : পুরুষ | | | নাম : সাবিনা ইয়াসমিন স্বামীর নাম : মোঃ পয়ারুল ইসলাম বাড়ির নং : n0108 বয়স : 51 লিঙ্গ : মহিলা | | | নাম : সাহানাঞ্জ পারভীন স্বামীর নাম : রাফিকুল ইসলাম বাড়ির নং : এন0136 বয়স : 32 লিঙ্গ : মহিলা | | |
| 882 | WSC1917939 | ফটো উপলব্ধ | 883 | WSC2392231 | ফটো উপলব্ধ | 884 | WSC1219823 | ফটো উপলব্ধ |
| নাম : পিয়ারুল ইসলাম পিতার নাম : সন্দর আলি বাড়ির নং : n0111 বয়স : 55 লিঙ্গ : পুরুষ | | | নাম : সিপন সেখ পিতার নাম : পিয়ারুল ইসলাম বাড়ির নং : n0111 বয়স : 24 লিঙ্গ : পুরুষ | | | নাম : আখতারুজ্জামান স্বামীর নাম : মোঃ সানারুল ইসলাম বাড়ির নং : n0142 বয়স : 32 লিঙ্গ : মহিলা | | |
| 885 | WSC2395911 | ফটো উপলব্ধ | 886 | WB/09/055/504403 | ফটো উপলব্ধ | 887 | WB/09/055/504397 | ফটো উপলব্ধ |
| নাম : মমতাজ স্বামীর নাম : খাইরুল ইসলাম বাড়ির নং : n0168 বয়স : 56 লিঙ্গ : মহিলা | | | নাম : নুরুল ইসলাম পিতার নাম : হেমাঙ্গুদ্দিন বাড়ির নং : n0141 বয়স : 59 লিঙ্গ : পুরুষ | | | নাম : হাসেনবান স্বামীর নাম : রাফিকুল ইসলাম বাড়ির নং : n0112 বয়স : 59 লিঙ্গ : মহিলা | | |
| 888 | WB/09/055/504396 | ফটো উপলব্ধ | 889 | HVH2576791 | ফটো উপলব্ধ | 890 | WSC0849208 | ফটো উপলব্ধ |
| নাম : রাফিকুল ইসলাম পিতার নাম : সন্দর বাড়ির নং : n0112 বয়স : 64 লিঙ্গ : পুরুষ | | | নাম : সারিকুল ইসলাম পিতার নাম : রাফিকুল ইসলাম বাড়ির নং : n0112 বয়স : 37 লিঙ্গ : পুরুষ | | | নাম : সোনালী বিবি স্বামীর নাম : সারিকুল ইসলাম বাড়ির নং : n0112 বয়স : 37 লিঙ্গ : মহিলা | | |
| 891 | WSC1931740 | ফটো উপলব্ধ | 892 | WSC2398022 | ফটো উপলব্ধ | 893 | WSC1219872 | ফটো উপলব্ধ |
| নাম : তারিকুল ইসলাম পিতার নাম : সাজ্জাদ হান বাড়ির নং : n0179 বয়স : 50 লিঙ্গ : পুরুষ | | | নাম : ফে.নসুরা বিবি স্বামীর নাম : নুরুল ইসলাম বাড়ির নং : n0141 বয়স : 53 লিঙ্গ : মহিলা | | | নাম : রাকিবুল ইসলাম পিতার নাম : পিয়ারুল ইসলাম বাড়ির নং : n0136 বয়স : 32 লিঙ্গ : পুরুষ | | |
| 894 | WSC1993559 | ফটো উপলব্ধ | 895 | WSC1946433 | ফটো উপলব্ধ | 896 | HVH1317098 | ফটো উপলব্ধ |
| নাম : তাজকুরা বিবি স্বামীর নাম : পিয়ারুল ইসলাম বাড়ির নং : n0111 বয়স : 46 লিঙ্গ : মহিলা | | | নাম : রাফিকুল ইসলাম পিতার নাম : শোহরুজ্জাহ সেখ বাড়ির নং : n0169 বয়স : 61 লিঙ্গ : পুরুষ | | | নাম : সারিকুল ইসলাম পিতার নাম : তামেজুদ্দিন বাড়ির নং : n0197 বয়স : 54 লিঙ্গ : পুরুষ | | |
| 897 | WSC1649490 | ফটো উপলব্ধ | 898 | WSC2215010 | ফটো উপলব্ধ | 899 | WSC1904143 | ফটো উপলব্ধ |
| নাম : রনি সেখ পিতার নাম : সারিকুল ইসলাম বাড়ির নং : n0197 বয়স : 27 লিঙ্গ : পুরুষ | | | নাম : ফরিদা বিবি স্বামীর নাম : আনারুল ইসলাম বাড়ির নং : n0118 বয়স : 55 লিঙ্গ : মহিলা | | | নাম : রানা সেখ পিতার নাম : সারিকুল ইসলাম বাড়ির নং : n0197 বয়স : 25 লিঙ্গ : পুরুষ | | |

বিধানসভা নির্বাচনক্ষেত্রের নং, নাম : 61-লালগোলা
ভাগ নং, নাম : 2-ভগবানপুর

| | | | | | | | | | | | |
|-----|------------|---|------------|-----|------------|---|------------|-----|------------|--|------------|
| 900 | WSC2210276 | নাম : আনারুল ইসলাম পিতার নাম : মোঃ কালি সেখ বাড়ির নং : n0118 বয়স : 61 লিঙ্গ : পুরুষ | ফটো উপলব্ধ | 901 | WSC1923374 | নাম : তানজুরা বিবি স্বামীর নাম : রাফিকুল ইসলাম বাড়ির নং : n0168 বয়স : 50 লিঙ্গ : মহিলা | ফটো উপলব্ধ | 902 | WSC1466721 | নাম : মাইনুদ্দিন পিতার নাম : খাইরুল ইসলাম বাড়ির নং : n0168 বয়স : 30 লিঙ্গ : পুরুষ | ফটো উপলব্ধ |
| 903 | WSC1984343 | নাম : মোঃ পিয়ায়াল ইসলাম পিতার নাম : মোঃ কালি সেখ বাড়ির নং : n0136 বয়স : 59 লিঙ্গ : পুরুষ | ফটো উপলব্ধ | 904 | WSC1885789 | নাম : সামিমা খাতুন স্বামীর নাম : নূরুল হক বাড়ির নং : এন0047 বয়স : 26 লিঙ্গ : মহিলা | ফটো উপলব্ধ | 905 | WSC1880616 | নাম : হাবিবা খাতুন স্বামীর নাম : মুস্তাফা আলি বাড়ির নং : এন0084 বয়স : 28 লিঙ্গ : মহিলা | ফটো উপলব্ধ |
| 906 | WSC1141605 | নাম : আয়েশা খাতুন স্বামীর নাম : মোঃ গোলাম আজম বাড়ির নং : n0194 বয়স : 34 লিঙ্গ : মহিলা | ফটো উপলব্ধ | 907 | WSC1901495 | নাম : রহিমা খাতুন স্বামীর নাম : মোঃ আমির হোসেন বাড়ির নং : এন0079 বয়স : 30 লিঙ্গ : মহিলা | ফটো উপলব্ধ | 908 | WSC1901545 | নাম : ইতি খাতুন স্বামীর নাম : মুস্তাফা আলি বাড়ির নং : এন0066 বয়স : 27 লিঙ্গ : মহিলা | ফটো উপলব্ধ |
| 909 | WSC1703370 | নাম : গৌরী খাতুন পিতার নাম : আবুল কাশেম বাড়ির নং : n0222 বয়স : 28 লিঙ্গ : মহিলা | ফটো উপলব্ধ | 910 | WSC1141860 | নাম : জ্যোতস্নারা খাতুন স্বামীর নাম : এসারুল হক বাড়ির নং : n0056 বয়স : 42 লিঙ্গ : মহিলা | ফটো উপলব্ধ | 911 | WSC1813005 | নাম : রুবিনা খাতুন স্বামীর নাম : মোঃ তুমুরান বাড়ির নং : n0011 বয়স : 29 লিঙ্গ : মহিলা | ফটো উপলব্ধ |
| 912 | WSC2295012 | নাম : সিমা খাতুন পিতার নাম : মোঃ পাঞ্জাব সেখ বাড়ির নং : এন0207 বয়স : 30 লিঙ্গ : মহিলা | ফটো উপলব্ধ | 913 | WSC2659498 | নাম : রেকসোনা খাতুন স্বামীর নাম : সাবিরুল ইসলাম বাড়ির নং : এন0000 বয়স : 22 লিঙ্গ : মহিলা | ফটো উপলব্ধ | 914 | WSC2659662 | নাম : রুবেল সেখ পিতার নাম : মুস্তাফা আলি বাড়ির নং : এন0084 বয়স : 21 লিঙ্গ : পুরুষ | ফটো উপলব্ধ |
| 915 | WSC1353853 | নাম : নাজিমা খাতুন স্বামীর নাম : মুস্তাফা আলি বাড়ির নং : এন0084 বয়স : 34 লিঙ্গ : মহিলা | ফটো উপলব্ধ | 916 | WSC2659530 | নাম : শরিফা খাতুন পিতার নাম : মোঃ আমিন সেখ বাড়ির নং : এন0060 বয়স : 22 লিঙ্গ : মহিলা | ফটো উপলব্ধ | 917 | WSC2659456 | নাম : সাবানা খাতুন পিতার নাম : মোঃ আব্দুল সরকার বাড়ির নং : এন0028 বয়স : 21 লিঙ্গ : মহিলা | ফটো উপলব্ধ |
| 918 | WSC2396166 | নাম : জামিলা খাতুন পিতার নাম : কামরুল সেখ বাড়ির নং : এন0070 বয়স : 25 লিঙ্গ : মহিলা | ফটো উপলব্ধ | 919 | SQP1110246 | নাম : সাদিকা খাতুন বিবি স্বামীর নাম : আকবর আলি বাড়ির নং : n0129 বয়স : 34 লিঙ্গ : মহিলা | ফটো উপলব্ধ | 920 | WSC1466879 | নাম : আকবর আলি পিতার নাম : মুস্তাফা রহমান বাড়ির নং : n0129 বয়স : 30 লিঙ্গ : পুরুষ | ফটো উপলব্ধ |
| 921 | WSC2461135 | নাম : ইশিতা নাসরিন পিতার নাম : মোমিন আলি বাড়ির নং : এন0228 বয়স : 23 লিঙ্গ : মহিলা | ফটো উপলব্ধ | 922 | WSC1649623 | নাম : আব্দুর রহমান পিতার নাম : মুস্তাফা রহমান বাড়ির নং : n0110 বয়স : 28 লিঙ্গ : পুরুষ | ফটো উপলব্ধ | 923 | WSC1922236 | নাম : রূপসানারা বিবি স্বামীর নাম : রফিকুল ইসলাম বাড়ির নং : n0113 বয়স : 72 লিঙ্গ : মহিলা | ফটো উপলব্ধ |
| 924 | WSC0848119 | নাম : জিয়াউর পিতার নাম : আরসেদ আলি বাড়ির নং : এন34 বয়স : 39 লিঙ্গ : পুরুষ | ফটো উপলব্ধ | 925 | WSC2464717 | নাম : সায়েরা বিবি স্বামীর নাম : গোলাম মোস্তফা বাড়ির নং : n0154 বয়স : 70 লিঙ্গ : মহিলা | ফটো উপলব্ধ | 926 | WSC2527638 | নাম : মুক্তি খাতুন স্বামীর নাম : আনোয়ার হোসেন বাড়ির নং : এন0113 বয়স : 26 লিঙ্গ : মহিলা | ফটো উপলব্ধ |
| 927 | WSC2517704 | নাম : মোরজিনা খাতুন স্বামীর নাম : মোঃ আব্দুর রহিম বাড়ির নং : এন0110 বয়স : 23 লিঙ্গ : মহিলা | ফটো উপলব্ধ | 928 | WSC2527331 | নাম : সহিনুল ইসলাম পিতার নাম : মোঃ মোস্তাফিজ বাড়ির নং : এন0118 বয়স : 24 লিঙ্গ : পুরুষ | ফটো উপলব্ধ | 929 | WSC1219914 | নাম : মোসাঃ জয়নব খাতুন স্বামীর নাম : মোঃ ইসমাইল হক বাড়ির নং : n0188 বয়স : 32 লিঙ্গ : মহিলা | ফটো উপলব্ধ |

বিধানসভা নির্বাচনক্ষেত্রের নং, নাম : 61-লালগোলা
ভাগ নং, নাম : 2-ভগবানপুর

| | | | | | |
|---|--------------------------|--|--------------------------|--|--------------------------------|
| 930 নাম : সেলিনা বিবি স্বামীর নাম : কুদরোতুল্লাহ বাড়ির নং : n0154 বয়স : 37 লিঙ্গ : মহিলা | HVH2800126 ফটো উপলব্ধ | 931 নাম : সুদানা বিবি স্বামীর নাম : হুমায়ুন সেখ বাড়ির নং : n0174 বয়স : 51 লিঙ্গ : মহিলা | WSC2103422 ফটো উপলব্ধ | 932 নাম : মিরজাহান পিতার নাম : গোলাম মোস্তফা বাড়ির নং : n0154 বয়স : 43 লিঙ্গ : পুরুষ | WSC2392710 ফটো উপলব্ধ |
| 933 নাম : পাপিয়া বিবি স্বামীর নাম : জিরকুল উর বাড়ির নং : n0148 বয়স : 38 লিঙ্গ : মহিলা | WSC0848127 ফটো উপলব্ধ | 934 নাম : মোঃ গোলাম আজম পিতার নাম : মোঃ গোলাম মুক্তাফা বাড়ির নং : n0154 বয়স : 35 লিঙ্গ : পুরুষ | WSC0935593 ফটো উপলব্ধ | 935 নাম : কুদরোতুল্লাহ পিতার নাম : গোলাম মোস্তফা বাড়ির নং : n0154 বয়স : 45 লিঙ্গ : পুরুষ | HVH2256170 ফটো উপলব্ধ |
| 936 নাম : সীমা বিবি স্বামীর নাম : আরিফুল ইসলাম বাড়ির নং : n0200 বয়স : 36 লিঙ্গ : মহিলা | WSC1152834 ফটো উপলব্ধ | 937 নাম : নার্গিস খাতুন স্বামীর নাম : হুমায়ুন সেখ বাড়ির নং : n0128 বয়স : 32 লিঙ্গ : মহিলা | WSC1466663 ফটো উপলব্ধ | 938 নাম : মাজরুল ইসলাম পিতার নাম : জাকিয়াবিন্দু সেখ বাড়ির নং : n0188 বয়স : 39 লিঙ্গ : পুরুষ | HVH2741874 ফটো উপলব্ধ |
| 939 নাম : শিউলি খাতুন পিতার নাম : রাকিব রহমান বাড়ির নং : n0110 বয়স : 41 লিঙ্গ : মহিলা | WSC0848937 ফটো উপলব্ধ | 940 নাম : রেফনা বিবি স্বামীর নাম : ইসমাইল সরকার বাড়ির নং : এন0058 বয়স : 40 লিঙ্গ : মহিলা | WSC1901933 ফটো উপলব্ধ | 941 নাম : সখিনা বিবি স্বামীর নাম : আরিফুল ইসলাম বাড়ির নং : n0198 বয়স : 35 লিঙ্গ : মহিলা | WSC1051515 ফটো উপলব্ধ |
| 942 নাম : মোঃ ইসমাইল হক পিতার নাম : জাকিয়াবিন্দু সেখ বাড়ির নং : n0188 বয়স : 37 লিঙ্গ : পুরুষ | HVH2576833 ফটো উপলব্ধ | 943 নাম : রেজিনা বেগম স্বামীর নাম : সাগুর সেখ বাড়ির নং : n0128 বয়স : 56 লিঙ্গ : মহিলা | HVH0974402 ফটো উপলব্ধ | 944 নাম : মোঃ আব্দুর কাছিম পিতার নাম : রাকিব রহমান বাড়ির নং : n0110 বয়স : 30 লিঙ্গ : পুরুষ | WSC1466713 ফটো উপলব্ধ |
| 945 নাম : লোকমান আদিল পিতার নাম : আব্দুল মজিদ বাড়ির নং : n0191 বয়স : 32 লিঙ্গ : পুরুষ | WSC1219781 ফটো উপলব্ধ | 946 নাম : বিউটি বিবি স্বামীর নাম : মিরজাহান বাড়ির নং : n0154 বয়স : 40 লিঙ্গ : মহিলা | HVH2446540 ফটো উপলব্ধ | 947 নাম : আব্দুল মোসাব্বের পিতার নাম : আব্দুল ওহাব বাড়ির নং : n0113 বয়স : 63 লিঙ্গ : পুরুষ | WB/09/055/504348 ফটো উপলব্ধ |
| 948 নাম : কাওসার আদিল পিতার নাম : আব্দুল ওহাব বাড়ির নং : n0113 বয়স : 50 লিঙ্গ : পুরুষ | WSC2126696 ফটো উপলব্ধ | 949 নাম : উম্মেলা স্বামীর নাম : আঃ মোসাব্বের বাড়ির নং : n0113 বয়স : 56 লিঙ্গ : মহিলা | HVH2200426 ফটো উপলব্ধ | 950 নাম : আনোয়ার হোসেন পিতার নাম : আব্দুল মোসাব্বের বাড়ির নং : n0113 বয়স : 30 লিঙ্গ : পুরুষ | WSC1553940 ফটো উপলব্ধ |
| 951 নাম : গোলাম ইয়াজুদ পিতার নাম : গোলাম মোস্তফা বাড়ির নং : n0154 বয়স : 30 লিঙ্গ : পুরুষ | WSC1466689 ফটো উপলব্ধ | 952 নাম : হাফিজুর রহমান পিতার নাম : আব্দুল মোসাব্বের বাড়ির নং : এন0113 বয়স : 26 লিঙ্গ : পুরুষ | WSC1897081 ফটো উপলব্ধ | 953 নাম : সেলিম রেজা পিতার নাম : কাওসার আলি বাড়ির নং : এন0113 বয়স : 21 লিঙ্গ : পুরুষ | WSC2774057 ফটো উপলব্ধ |
| 954 নাম : রহিমা বিবি স্বামীর নাম : কামরুজ্জামান সেখ বাড়ির নং : n0148 বয়স : 43 লিঙ্গ : মহিলা | HVH2446961 ফটো উপলব্ধ | 955 নাম : মাবিয়া বিবি স্বামীর নাম : জাকিয়াবিন্দু সেখ বাড়ির নং : n0188 বয়স : 68 লিঙ্গ : মহিলা | WSC1922525 ফটো উপলব্ধ | 956 নাম : কাজলা বিবি স্বামীর নাম : রাকিব রহমান বাড়ির নং : n0110 বয়স : 61 লিঙ্গ : মহিলা | WSC2216158 ফটো উপলব্ধ |
| 957 নাম : চানসুরা খাতুন পিতার নাম : সাগুর সেখ বাড়ির নং : n0128 বয়স : 39 লিঙ্গ : মহিলা | WSC0849018 ফটো উপলব্ধ | 958 নাম : তাজমিরা খাতুন পিতার নাম : মিরজাহান সেখ বাড়ির নং : n0154 বয়স : 30 লিঙ্গ : মহিলা | WSC1564442 ফটো উপলব্ধ | 959 নাম : আদরা বিবি স্বামীর নাম : জাকিয়াবিন্দু সেখ বাড়ির নং : n0191 বয়স : 35 লিঙ্গ : মহিলা | WSC1153022 ফটো উপলব্ধ |

বিধানসভা নির্বাচনক্ষেত্রের নং, নাম : 61-লালগোলা
ভাগ নং, নাম : 2-ভগবানপুর

| | | | | | | | | | | | |
|-----|------------|---|------------|-----|------------|---|------------|-----|------------------|--|------------|
| 960 | HVH2446615 | নাম : সুরজাহান বেওয়া স্বামীর নাম : এমান আলি শাহ বাড়ির নং : n0183 বয়স : 81 লিঙ্গ : মহিলা | ফটো উপলব্ধ | 961 | HVH2446623 | নাম : জয়দুল শা পিতার নাম : সুরজাহান শা বাড়ির নং : n0183 বয়স : 56 লিঙ্গ : পুরুষ | ফটো উপলব্ধ | 962 | WB/09/055/504446 | নাম : খাদিজা বেওয়া স্বামীর নাম : নুরুলহোদা বাড়ির নং : n0155 বয়স : 76 লিঙ্গ : মহিলা | ফটো উপলব্ধ |
| 963 | WSC1996719 | নাম : আইউব আলি পিতার নাম : আব্দুল গাফুর বাড়ির নং : n0142 বয়স : 66 লিঙ্গ : পুরুষ | ফটো উপলব্ধ | 964 | WSC0935585 | নাম : মোঃ সানারুল ইসলাম পিতার নাম : মোঃ আইউব আলি বাড়ির নং : n0142 বয়স : 35 লিঙ্গ : পুরুষ | ফটো উপলব্ধ | 965 | WSC2216364 | নাম : বেলায়া বিবি স্বামীর নাম : মনিরুজ্জামান বাড়ির নং : n0142 বয়স : 55 লিঙ্গ : মহিলা | ফটো উপলব্ধ |
| 966 | WSC1649557 | নাম : হিকমতুল্লাহ পিতার নাম : সারিফুদ্দিন বাড়ির নং : n0189 বয়স : 31 লিঙ্গ : পুরুষ | ফটো উপলব্ধ | 967 | WSC1957406 | নাম : মাজিনা বিবি স্বামীর নাম : আব্দুল বাড়ির নং : n0142 বয়স : 50 লিঙ্গ : মহিলা | ফটো উপলব্ধ | 968 | HVH2446680 | নাম : আকবর আলি পিতার নাম : আব্দুল বাক্কর বাড়ির নং : n0171 বয়স : 46 লিঙ্গ : পুরুষ | ফটো উপলব্ধ |
| 969 | WSC1219799 | নাম : ফারুক হোসেন পিতার নাম : মনিরুজ্জামান বাড়ির নং : n0142 বয়স : 31 লিঙ্গ : পুরুষ | ফটো উপলব্ধ | 970 | WSC2122471 | নাম : আবুল কাশেম পিতার নাম : নুরুলহোদা বাড়ির নং : n0155 বয়স : 54 লিঙ্গ : পুরুষ | ফটো উপলব্ধ | 971 | WSC1649607 | নাম : মোঃ আশিক পিতার নাম : আইউব আলি বাড়ির নং : n0142 বয়স : 28 লিঙ্গ : পুরুষ | ফটো উপলব্ধ |
| 972 | HVH2446631 | নাম : মাঝিয়া বিবি স্বামীর নাম : জয়দুল শা বাড়ির নং : n0183 বয়স : 45 লিঙ্গ : মহিলা | ফটো উপলব্ধ | 973 | WSC2059368 | নাম : আয়েসা বেওয়া পিতার নাম : মুহাম্মদ হাফিজুল সরকার বাড়ির নং : n0189 বয়স : 81 লিঙ্গ : মহিলা | ফটো উপলব্ধ | 974 | WSC1990845 | নাম : হাসেন বান বিবি স্বামীর নাম : আইউব আলি বাড়ির নং : n0142 বয়স : 61 লিঙ্গ : মহিলা | ফটো উপলব্ধ |
| 975 | WSC2398006 | নাম : ফিরোজা বিবি স্বামীর নাম : আবুল কাশেম বাড়ির নং : n0155 বয়স : 48 লিঙ্গ : মহিলা | ফটো উপলব্ধ | 976 | WSC2388726 | নাম : কহেনুর বেওয়া স্বামীর নাম : আবু বাক্কর বাড়ির নং : n0171 বয়স : 82 লিঙ্গ : মহিলা | ফটো উপলব্ধ | 977 | HVH2446995 | নাম : হাসান আলি পিতার নাম : আইউব আলি বাড়ির নং : n0142 বয়স : 40 লিঙ্গ : পুরুষ | ফটো উপলব্ধ |
| 978 | HVH2735496 | নাম : তাজমিরা বিবি স্বামীর নাম : আব্দুল আলি বাড়ির নং : n0171 বয়স : 45 লিঙ্গ : মহিলা | ফটো উপলব্ধ | 979 | WSC2392249 | নাম : হানিফা বেওয়া স্বামীর নাম : আব্দুল গাফুর বাড়ির নং : n0142 বয়স : 80 লিঙ্গ : মহিলা | ফটো উপলব্ধ | 980 | WSC2659175 | নাম : তারিজুল ইসলাম পিতার নাম : আব্দুল আলি বাড়ির নং : এন0177 বয়স : 22 লিঙ্গ : পুরুষ | ফটো উপলব্ধ |
| 981 | WSC1466812 | নাম : সুমন আলি পিতার নাম : আব্দুল বাড়ির নং : এন0045 বয়স : 30 লিঙ্গ : পুরুষ | ফটো উপলব্ধ | 982 | WSC2659464 | নাম : সামসাদ বেগম পিতার নাম : সামাউন হক বাড়ির নং : এন0025 বয়স : 21 লিঙ্গ : মহিলা | ফটো উপলব্ধ | 983 | WSC2659324 | নাম : শীষ মহম্মদ পিতার নাম : শাজাহান বেওয়া বাড়ির নং : এন0000 বয়স : 21 লিঙ্গ : পুরুষ | ফটো উপলব্ধ |
| 984 | WSC1901503 | নাম : আব্দুল রয়েল পিতার নাম : আল্লাম বাড়ির নং : এন0045 বয়স : 26 লিঙ্গ : পুরুষ | ফটো উপলব্ধ | 985 | WSC2086841 | নাম : আনসারিয়া বিবি স্বামীর নাম : গোলামমোরিন বাড়ির নং : n0153 বয়স : 48 লিঙ্গ : মহিলা | ফটো উপলব্ধ | 986 | WSC1466770 | নাম : ওসিলা খাতুন পিতার নাম : গোলাম মোবিন বাড়ির নং : n0153 বয়স : 31 লিঙ্গ : মহিলা | ফটো উপলব্ধ |
| 987 | HVH2446532 | নাম : সেইবুর রহমান পিতার নাম : সইবুর রহমান বাড়ির নং : n0178 বয়স : 56 লিঙ্গ : পুরুষ | ফটো উপলব্ধ | 988 | WSC1553999 | নাম : তোহিদুর রহমান পিতার নাম : সেইবুর রহমান বাড়ির নং : n0178 বয়স : 29 লিঙ্গ : পুরুষ | ফটো উপলব্ধ | 989 | WSC2006781 | নাম : মানোয়ারা বিবি স্বামীর নাম : সেইবুর রহমান বাড়ির নং : n0176 বয়স : 48 লিঙ্গ : মহিলা | ফটো উপলব্ধ |

| | | | | | | | | |
|---|------------------|------------|--|------------|------------|---|------------|------------|
| 990 | WSC2122976 | ফটো উপলব্ধ | 991 | WSC2122075 | ফটো উপলব্ধ | 992 | HVH1316272 | ফটো উপলব্ধ |
| নাম : মানোয়ারা বিবি স্বামীর নাম : হাবিবুর রহমান বাড়ির নং : n0153 বয়স : 71 লিঙ্গ : মহিলা | | | নাম : গোলামমোবিন পিতার নাম : হাবিবুর রহমান বাড়ির নং : n0153 বয়স : 56 লিঙ্গ : পুরুষ | | | নাম : হাবিবুর রহমান পিতার নাম : হোসেন আলি বাড়ির নং : এন0 বয়স : 59 লিঙ্গ : পুরুষ | | |
| 993 | WB/09/055/504475 | ফটো উপলব্ধ | 994 | HVH2447001 | ফটো উপলব্ধ | 995 | HVH2446946 | ফটো উপলব্ধ |
| নাম : বজলু রহমান পিতার নাম : বজলু শাহ বাড়ির নং : n0184 বয়স : 76 লিঙ্গ : পুরুষ | | | নাম : রবিউল শাহ পিতার নাম : বজলু শাহ বাড়ির নং : n0184 বয়স : 46 লিঙ্গ : পুরুষ | | | নাম : ছবি শাহ পিতার নাম : বজলু শাহ বাড়ির নং : n0184 বয়স : 45 লিঙ্গ : পুরুষ | | |
| 996 | WSC1219898 | ফটো উপলব্ধ | 997 | HVH2576908 | ফটো উপলব্ধ | 998 | WSC2397271 | ফটো উপলব্ধ |
| নাম : দিপা খাতুন বিবি স্বামীর নাম : রবিউল শাহ বাড়ির নং : n0184 বয়স : 33 লিঙ্গ : মহিলা | | | নাম : পারভিনা বিবি স্বামীর নাম : রবিউল সাহ বাড়ির নং : n0184 বয়স : 41 লিঙ্গ : মহিলা | | | নাম : নূরজাহান বিবি স্বামীর নাম : বজলু রহমান বাড়ির নং : n0184 বয়স : 66 লিঙ্গ : মহিলা | | |
| 999 | WSC1466895 | ফটো উপলব্ধ | 1000 | WSC2539930 | ফটো উপলব্ধ | 1001 | WSC2531572 | ফটো উপলব্ধ |
| নাম : শিমুল শাহ পিতার নাম : বজলু শাহ বাড়ির নং : n0184 বয়স : 31 লিঙ্গ : পুরুষ | | | নাম : রুমা খাতুন স্বামীর নাম : শিমুল শাহ বাড়ির নং : এন0184 বয়স : 23 লিঙ্গ : মহিলা | | | নাম : আল্লাম শাহ পিতার নাম : আবুল কালাম শাহ বাড়ির নং : এন0186 বয়স : 24 লিঙ্গ : পুরুষ | | |
| 1002 | WSC2059947 | ফটো উপলব্ধ | 1003 | WSC2123636 | ফটো উপলব্ধ | 1004 | WSC1466747 | ফটো উপলব্ধ |
| নাম : মোস্তাফা শাহ পিতার নাম : নূরুল আমিন শাহ বাড়ির নং : n0178 বয়স : 50 লিঙ্গ : পুরুষ | | | নাম : আইনুল শাহ পিতার নাম : মনিরুদ্দিন শাহ বাড়ির নং : n0185 বয়স : 66 লিঙ্গ : পুরুষ | | | নাম : অকিন শাহ পিতার নাম : রবিউল শাহ বাড়ির নং : n0180 বয়স : 30 লিঙ্গ : পুরুষ | | |
| 1005 | WSC2060036 | ফটো উপলব্ধ | 1006 | WSC2571495 | ফটো উপলব্ধ | 1007 | WSC2571164 | ফটো উপলব্ধ |
| নাম : সাজেরা বিবি স্বামীর নাম : রবিউল শাহ বাড়ির নং : n0180 বয়স : 44 লিঙ্গ : মহিলা | | | নাম : সখিনা খাতুন স্বামীর নাম : টনিক শাহ বাড়ির নং : এন0178 বয়স : 22 লিঙ্গ : মহিলা | | | নাম : মিনারুল শাহ পিতার নাম : আবুল কালাম শাহ বাড়ির নং : এন0159 বয়স : 24 লিঙ্গ : পুরুষ | | |
| 1008 | WSC2103463 | ফটো উপলব্ধ | 1009 | WSC1051846 | ফটো উপলব্ধ | 1010 | WSC1466887 | ফটো উপলব্ধ |
| নাম : জয়নুদ্দিন শাহ পিতার নাম : বরকত শাহ বাড়ির নং : n0132 বয়স : 76 লিঙ্গ : পুরুষ | | | নাম : সাবিনা বিবি স্বামীর নাম : সাকিল শাহ বাড়ির নং : n0132 বয়স : 35 লিঙ্গ : মহিলা | | | নাম : মৌসুমী বিবি স্বামীর নাম : মিত্র শাহ বাড়ির নং : n0165 বয়স : 30 লিঙ্গ : মহিলা | | |
| 1011 | WSC2060044 | ফটো উপলব্ধ | 1012 | WSC2123453 | ফটো উপলব্ধ | 1013 | WSC2103810 | ফটো উপলব্ধ |
| নাম : রবিউল শাহ পিতার নাম : নাজির শাহ বাড়ির নং : n0180 বয়স : 51 লিঙ্গ : পুরুষ | | | নাম : কামরুল শাহ পিতার নাম : জয়নুদ্দিন শাহ বাড়ির নং : n0132 বয়স : 50 লিঙ্গ : পুরুষ | | | নাম : সাজেরা বিবি স্বামীর নাম : নূরুল আমিন শাহ বাড়ির নং : n0178 বয়স : 65 লিঙ্গ : মহিলা | | |
| 1014 | WSC1951177 | ফটো উপলব্ধ | 1015 | WSC1923267 | ফটো উপলব্ধ | 1016 | WSC2060010 | ফটো উপলব্ধ |
| নাম : আবুল হোসেন সাহ পিতার নাম : সানু সাহ বাড়ির নং : n0186 বয়স : 48 লিঙ্গ : পুরুষ | | | নাম : নাজির শাহ পিতার নাম : করিম শাহ বাড়ির নং : n0180 বয়স : 76 লিঙ্গ : পুরুষ | | | নাম : রেহেনা স্বামীর নাম : আবুল কালাম শাহ বাড়ির নং : n0159 বয়স : 56 লিঙ্গ : মহিলা | | |
| 1017 | WSC1649524 | ফটো উপলব্ধ | 1018 | WSC1649516 | ফটো উপলব্ধ | 1019 | WSC2103836 | ফটো উপলব্ধ |
| নাম : মানিক শাহ পিতার নাম : মোস্তাফা শাহ বাড়ির নং : n0178 বয়স : 28 লিঙ্গ : পুরুষ | | | নাম : টনিক শাহ পিতার নাম : মোস্তাফা শাহ বাড়ির নং : n0178 বয়স : 27 লিঙ্গ : পুরুষ | | | নাম : সুফিয়া বিবি স্বামীর নাম : মোস্তাফা শাহ বাড়ির নং : n0178 বয়স : 48 লিঙ্গ : মহিলা | | |

| | | | | | |
|--|--------------------------------|--|--------------------------------|--|--------------------------|
| 1020 নাম : সামিরুল শাহ পিতার নাম : জাকিমুদ্দিন শাহ বাড়ির নং : n0132 বয়স : 41 লিঙ্গ : পুরুষ | HVH2447068 ফটো উপলব্ধ | 1021 নাম : আবুল কালাম শাহ পিতার নাম : আলিমুদ্দিন শাহ বাড়ির নং : n0159 বয়স : 66 লিঙ্গ : পুরুষ | WSC2103554 ফটো উপলব্ধ | 1022 নাম : সুফিয়া বিবি স্বামীর নাম : আনসারুল শাহ বাড়ির নং : n0180 বয়স : 41 লিঙ্গ : মহিলা | HVH2800100 ফটো উপলব্ধ |
| 1023 নাম : মিঠু শাহ পিতার নাম : নুরুল আমিন শাহ বাড়ির নং : n0165 বয়স : 44 লিঙ্গ : পুরুষ | HVH2200863 ফটো উপলব্ধ | 1024 নাম : রেজাউল শাহ পিতার নাম : জাকিমুদ্দিন শাহ বাড়ির নং : n0166 বয়স : 66 লিঙ্গ : পুরুষ | WB/09/055/504499 ফটো উপলব্ধ | 1025 নাম : নুরুলআমিন শাহ পিতার নাম : জাকিমুদ্দিন শাহ বাড়ির নং : n0178 বয়স : 76 লিঙ্গ : পুরুষ | WSC2109973 ফটো উপলব্ধ |
| 1026 নাম : লিটন শাহ পিতার নাম : নুরুল আমিন শাহ বাড়ির নং : n0178 বয়স : 41 লিঙ্গ : পুরুষ | HVH2447050 ফটো উপলব্ধ | 1027 নাম : বুলবুলি খাতুন স্বামীর নাম : লিটন শাহ বাড়ির নং : n0178 বয়স : 32 লিঙ্গ : মহিলা | WSC1466671 ফটো উপলব্ধ | 1028 নাম : আনসারুল শাহ পিতার নাম : নাজির শাহ বাড়ির নং : n0180 বয়স : 44 লিঙ্গ : পুরুষ | HVH2446698 ফটো উপলব্ধ |
| 1029 নাম : ময়না বিবি স্বামীর নাম : টিটু শাহ বাড়ির নং : n0164 বয়স : 37 লিঙ্গ : মহিলা | WSC0849356 ফটো উপলব্ধ | 1030 নাম : বাবলু শাহ পিতার নাম : জাকিমুদ্দিন শাহ বাড়ির নং : n0167 বয়স : 59 লিঙ্গ : পুরুষ | WSC2129260 ফটো উপলব্ধ | 1031 নাম : সেফালী বিবি স্বামীর নাম : বাবলু শাহ বাড়ির নং : n0167 বয়স : 51 লিঙ্গ : মহিলা | WSC2122950 ফটো উপলব্ধ |
| 1032 নাম : জাহানারা স্বামীর নাম : আইনুল শাহ বাড়ির নং : n0185 বয়স : 56 লিঙ্গ : মহিলা | WSC2123628 ফটো উপলব্ধ | 1033 নাম : মিলন শাহ পিতার নাম : আইনুল শাহ বাড়ির নং : n0185 বয়স : 46 লিঙ্গ : পুরুষ | HVH2256188 ফটো উপলব্ধ | 1034 নাম : জলিনা বিবি স্বামীর নাম : মিলন শাহ বাড়ির নং : n0185 বয়স : 43 লিঙ্গ : মহিলা | WSC1051929 ফটো উপলব্ধ |
| 1035 নাম : আবুল কালাম শাহ পিতার নাম : সানমহম্মদ শাহ বাড়ির নং : n0186 বয়স : 53 লিঙ্গ : পুরুষ | WB/09/055/504473 ফটো উপলব্ধ | 1036 নাম : মদিনা স্বামীর নাম : আবুল কালাম শাহ বাড়ির নং : n0186 বয়স : 45 লিঙ্গ : মহিলা | WSC2122455 ফটো উপলব্ধ | 1037 নাম : মেনকা খাতুন স্বামীর নাম : রাকেশ সাহ বাড়ির নং : এন0167 বয়স : 28 লিঙ্গ : মহিলা | WSC1904127 ফটো উপলব্ধ |
| 1038 নাম : রাকেশ শাহ পিতার নাম : বাবলু শাহ বাড়ির নং : n0167 বয়স : 30 লিঙ্গ : পুরুষ | WSC1649532 ফটো উপলব্ধ | 1039 নাম : সাবানা বিবি স্বামীর নাম : বাদরুল ইসলাম বাড়ির নং : n0186 বয়স : 31 লিঙ্গ : মহিলা | WSC1554070 ফটো উপলব্ধ | 1040 নাম : সাইমিনা বিবি স্বামীর নাম : আবুল হোসেন সাহ বাড়ির নং : n0186 বয়স : 44 লিঙ্গ : মহিলা | HVH2446490 ফটো উপলব্ধ |
| 1041 নাম : রাজেশ শাহা পিতার নাম : বাবলু শাহা বাড়ির নং : এন107 বয়স : 29 লিঙ্গ : পুরুষ | WSC1811728 ফটো উপলব্ধ | 1042 নাম : সাবিনা খাতুন স্বামীর নাম : রাজেশ শাহ বাড়ির নং : এন0107 বয়স : 27 লিঙ্গ : মহিলা | WSC2545085 ফটো উপলব্ধ | 1043 নাম : রাকিবুল পিতার নাম : ইব্রাহিম বাড়ির নং : এন0160 বয়স : 21 লিঙ্গ : পুরুষ | WSC2659316 ফটো উপলব্ধ |
| 1044 নাম : জোসনা খাতুন পিতার নাম : কাজিমুদ্দিন শাহ বাড়ির নং : n0160 বয়স : 29 লিঙ্গ : মহিলা | WSC1554047 ফটো উপলব্ধ | 1045 নাম : সিমা খাতুন স্বামীর নাম : মিঠুন সেখ বাড়ির নং : n0160 বয়স : 28 লিঙ্গ : মহিলা | WSC1649565 ফটো উপলব্ধ | 1046 নাম : টায়রা বিবি স্বামীর নাম : ইব্রাহিম শাহ বাড়ির নং : n0160 বয়স : 43 লিঙ্গ : মহিলা | WSC0848226 ফটো উপলব্ধ |
| 1047 নাম : জেলোখা বিবি স্বামীর নাম : কাজিমুদ্দিন শাহ বাড়ির নং : n0160 বয়স : 54 লিঙ্গ : মহিলা | WSC2103521 ফটো উপলব্ধ | 1048 নাম : ইব্রাহিম শাহ পিতার নাম : মুটু শাহ বাড়ির নং : n0160 বয়স : 41 লিঙ্গ : পুরুষ | HVH2576882 ফটো উপলব্ধ | 1049 নাম : রিপন সাহ পিতার নাম : আবুল হোসেন সাহ বাড়ির নং : n0231 বয়স : 25 লিঙ্গ : পুরুষ | WSC1703461 ফটো উপলব্ধ |

| | | | | | |
|--|--------------------------|--|--------------------------------|--|--------------------------------|
| 1050 নাম : কাজিমুদ্দিন শাহ পিতার নাম: আলিমুদ্দিন শাহ বাড়ির নং : n0160 বয়স : 59 লিঙ্গ : পুরুষ | WSC2103505 ফটো উপলব্ধ | 1051 নাম : আমেনা বিবি স্বামীর নাম: আবু বাক্কার সিদ্দিক বাড়ির নং : n0139 বয়স : 41 লিঙ্গ : মহিলা | HVH2200590 ফটো উপলব্ধ | 1052 নাম : আবু বাক্কার সিদ্দিক পিতার নাম: হুমায়ুন সিদ্দিক বাড়ির নং : n0139 বয়স : 53 লিঙ্গ : পুরুষ | WSC2392900 ফটো উপলব্ধ |
| 1053 নাম : আবু সাহিন পিতার নাম: আবু বাক্কার সিদ্দিক বাড়ির নং : N0139 বয়স : 24 লিঙ্গ : পুরুষ | WSC2396075 ফটো উপলব্ধ | 1054 নাম : রাশিদা বেগম পিতার নাম: আবু বাক্কার সিদ্দিক বাড়ির নং : এন0139 বয়স : 22 লিঙ্গ : মহিলা | WSC2572444 ফটো উপলব্ধ | 1055 নাম : নয়ন সেখ পিতার নাম: ইব্রাহিম সেখ বাড়ির নং : এন0148 বয়স : 22 লিঙ্গ : পুরুষ | WSC2572345 ফটো উপলব্ধ |
| 1056 নাম : নাহিদা খাতুন স্বামীর নাম: রাইহান আলি বাড়ির নং : এন0134 বয়স : 23 লিঙ্গ : মহিলা | WSC2572402 ফটো উপলব্ধ | 1057 নাম : তুফান আলি পিতার নাম: উইয়াদ সেখ বাড়ির নং : n0172 বয়স : 34 লিঙ্গ : পুরুষ | WSC1051895 ফটো উপলব্ধ | 1058 নাম : মিরুন সেখ পিতার নাম: আলিমুদ্দিন সেখ বাড়ির নং : n0248 বয়স : 34 লিঙ্গ : পুরুষ | WSC0995951 ফটো উপলব্ধ |
| 1059 নাম : এসমাইল সেখ পিতার নাম: আলিমুদ্দিন আলিম বাড়ির নং : n0147 বয়স : 56 লিঙ্গ : পুরুষ | WSC2391712 ফটো উপলব্ধ | 1060 নাম : মুসা হক সেখ পিতার নাম: মৃত আব্দুল আজিজ বাড়ির নং : n0143 বয়স : 70 লিঙ্গ : পুরুষ | WSC2059871 ফটো উপলব্ধ | 1061 নাম : উর্মিলা খাতুন পিতার নাম: ইসমাইল সেখ বাড়ির নং : এন147 বয়স : 21 লিঙ্গ : মহিলা | WSC2659555 ফটো উপলব্ধ |
| 1062 নাম : সমিরুল হক পিতার নাম: মুশাহক সেখ বাড়ির নং : n0143 বয়স : 31 লিঙ্গ : পুরুষ | WSC1051861 ফটো উপলব্ধ | 1063 নাম : মুর্শিদা বিবি স্বামীর নাম: ইব্রাহিম সেখ বাড়ির নং : n0143 বয়স : 46 লিঙ্গ : মহিলা | HVH2200418 ফটো উপলব্ধ | 1064 নাম : শিরিফা বিবি স্বামীর নাম: মুসা হক সেখ বাড়ির নং : n0143 বয়স : 65 লিঙ্গ : মহিলা | WSC2103315 ফটো উপলব্ধ |
| 1065 নাম : সাজাহান সেখ পিতার নাম: সেফাত সেখ বাড়ির নং : n0116 বয়স : 59 লিঙ্গ : পুরুষ | WSC2058758 ফটো উপলব্ধ | 1066 নাম : মোঃ আযাদ হোসেন পিতার নাম: মোঃ রশিদ সেখ বাড়ির নং : n0134 বয়স : 45 লিঙ্গ : পুরুষ | WSC1925957 ফটো উপলব্ধ | 1067 নাম : নুজেরা বিবি স্বামীর নাম: নকসেদ বাড়ির নং : n0104 বয়স : 56 লিঙ্গ : মহিলা | WB/09/055/504546 ফটো উপলব্ধ |
| 1068 নাম : সেলিনা খাতুন স্বামীর নাম: মোঃ আযাদ হোসেন বাড়ির নং : N0134 বয়স : 32 লিঙ্গ : মহিলা | WSC1220243 ফটো উপলব্ধ | 1069 নাম : পিকু সেখ পিতার নাম: ইব্রাহিম সেখ বাড়ির নং : n0199 বয়স : 50 লিঙ্গ : পুরুষ | HVH2446029 ফটো উপলব্ধ | 1070 নাম : শাহানা জ খাতুন স্বামীর নাম: হেলাল হোসেন বাড়ির নং : এন0172 বয়স : 25 লিঙ্গ : মহিলা | WSC2546968 ফটো উপলব্ধ |
| 1071 নাম : রাইহান আলি পিতার নাম: উইয়াদ সেখ বাড়ির নং : n0134 বয়স : 28 লিঙ্গ : পুরুষ | WSC1649573 ফটো উপলব্ধ | 1072 নাম : মোসাঃ সাকিলা খাতুন স্বামীর নাম: শহিদ সেখ বাড়ির নং : এন0236 বয়স : 24 লিঙ্গ : মহিলা | WSC2546919 ফটো উপলব্ধ | 1073 নাম : জয়দুল সেখ পিতার নাম: আবু বাক্কার বাড়ির নং : n0172 বয়স : 58 লিঙ্গ : পুরুষ | WSC2391480 ফটো উপলব্ধ |
| 1074 নাম : মানজুরা বিবি স্বামীর নাম: মুজরুল হক বাড়ির নং : n0172 বয়স : 56 লিঙ্গ : মহিলা | WSC2122091 ফটো উপলব্ধ | 1075 নাম : রিপন সেখ পিতার নাম: এমরুল হক বাড়ির নং : n0173 বয়স : 31 লিঙ্গ : পুরুষ | WSC1347186 ফটো উপলব্ধ | 1076 নাম : কাজিমুদ্দিন সেখ পিতার নাম: জানমহম্মদ বাড়ির নং : n0104 বয়স : 86 লিঙ্গ : পুরুষ | WB/09/055/504543 ফটো উপলব্ধ |
| 1077 নাম : মাইনুল সেখ পিতার নাম: কাজিমুদ্দিন সেখ বাড়ির নং : n0104 বয়স : 42 লিঙ্গ : পুরুষ | HVH2576825 ফটো উপলব্ধ | 1078 নাম : রুহলা স্বামীর নাম: কাজিমুদ্দিন বাড়ির নং : n0104 বয়স : 81 লিঙ্গ : মহিলা | WB/09/055/504544 ফটো উপলব্ধ | 1079 নাম : জয়ফুদ্দিন সেখ পিতার নাম: ইব্রাহিম মহম্মদ সেখ বাড়ির নং : n0134 বয়স : 75 লিঙ্গ : পুরুষ | WB/09/055/504549 ফটো উপলব্ধ |

বিধানসভা নির্বাচনক্ষেত্রের নং, নাম : 61-লালগোলা
ভাগ নং, নাম : 2-ভগবানপুর

| | | | | | |
|---|--------------------------|--|--------------------------|--|--------------------------|
| 1080 নাম : রফিক সেখ পিতার নাম : এমরুল সেখ বাড়ির নং : n0173 বয়স : 28 লিঙ্গ : পুরুষ | WSC1649615 ফটো উপলব্ধ | 1081 নাম : মেরিনা খাতুন (বিবি) স্বামীর নাম : মুহম্মদ সেখ বাড়ির নং : n0104 বয়স : 40 লিঙ্গ : মহিলা | WSC1219856 ফটো উপলব্ধ | 1082 নাম : এমরুল সেখ পিতার নাম : ফাইজুদ্দিন বাড়ির নং : n0173 বয়স : 53 লিঙ্গ : পুরুষ | WSC2228419 ফটো উপলব্ধ |
| 1083 নাম : নূর ইসলাম পিতার নাম : ফাইজুদ্দিন বাড়ির নং : n0104 বয়স : 40 লিঙ্গ : পুরুষ | WSC1553965 ফটো উপলব্ধ | 1084 নাম : ডালিম সেখ পিতার নাম : মুহম্মদ সেখ বাড়ির নং : এন000 বয়স : 29 লিঙ্গ : মহিলা | SQP1604149 ফটো উপলব্ধ | 1085 নাম : শহিদ সেখ পিতার নাম : সাইবুর রহমান বাড়ির নং : n0236 বয়স : 27 লিঙ্গ : পুরুষ | WSC1703511 ফটো উপলব্ধ |
| 1086 নাম : কুলসন বিবি স্বামীর নাম : আব্দুল আজিজ বাড়ির নং : n0147 বয়স : 31 লিঙ্গ : মহিলা | WSC1466697 ফটো উপলব্ধ | 1087 নাম : নয়ন সেখ পিতার নাম : সাজাহান সেখ বাড়ির নং : n0116 বয়স : 27 লিঙ্গ : মহিলা | WSC1649540 ফটো উপলব্ধ | 1088 নাম : তাসমিরা বিবি স্বামীর নাম : এমরুল সেখ বাড়ির নং : n0147 বয়স : 48 লিঙ্গ : মহিলা | WSC2391795 ফটো উপলব্ধ |
| 1089 নাম : ইব্রাহিম সেখ পিতার নাম : আব্দুল আজিজ বাড়ির নং : n0143 বয়স : 48 লিঙ্গ : পুরুষ | HVH2200400 ফটো উপলব্ধ | 1090 নাম : হুমায়ান কবির পিতার নাম : ইব্রাহিম সেখ বাড়ির নং : এন0148 বয়স : 20 লিঙ্গ : পুরুষ | WSC2768315 ফটো উপলব্ধ | 1091 নাম : হেলাল হোসেন পিতার নাম : মুজরুল হক বাড়ির নং : n0172 বয়স : 29 লিঙ্গ : পুরুষ | WSC1554005 ফটো উপলব্ধ |
| 1092 নাম : মুজরুল হক পিতার নাম : ফাইজুদ্দিন বাড়ির নং : n0172 বয়স : 56 লিঙ্গ : পুরুষ | WSC2122083 ফটো উপলব্ধ | 1093 নাম : সাহিন আলি পিতার নাম : ফাইজুদ্দিন সেখ বাড়ির নং : n0134 বয়স : 24 লিঙ্গ : পুরুষ | WSC2395978 ফটো উপলব্ধ | 1094 নাম : সানুয়ারা বিবি স্বামীর নাম : সাজাহান সেখ বাড়ির নং : n0116 বয়স : 56 লিঙ্গ : মহিলা | WSC2058741 ফটো উপলব্ধ |
| 1095 নাম : ফেরদৌসি বিবি স্বামীর নাম : জয়মল সেখ বাড়ির নং : n0172 বয়স : 54 লিঙ্গ : মহিলা | WSC2391332 ফটো উপলব্ধ | 1096 নাম : কমেলা বিবি স্বামীর নাম : সাজাহান হক বাড়ির নং : n0108 বয়স : 56 লিঙ্গ : মহিলা | WSC2103646 ফটো উপলব্ধ | 1097 নাম : মোঃ আব্দুল সোভান পিতার নাম : মোঃ জবির সেখ বাড়ির নং : n0124 বয়স : 33 লিঙ্গ : পুরুষ | WSC1347277 ফটো উপলব্ধ |
| 1098 নাম : মোঃ আজমল হক পিতার নাম : আজমল হোসেন বাড়ির নং : n0239 বয়স : 28 লিঙ্গ : পুরুষ | WSC1703545 ফটো উপলব্ধ | 1099 নাম : নূরজামিন সেখ পিতার নাম : আব্দুর রহমান বাড়ির নং : n0124 বয়স : 35 লিঙ্গ : পুরুষ | WSC1219906 ফটো উপলব্ধ | 1100 নাম : চাদবান খাতুন পিতার নাম : আব্দুর রহমান বাড়ির নং : n0124 বয়স : 28 লিঙ্গ : মহিলা | WSC1553973 ফটো উপলব্ধ |
| 1101 নাম : রেজাউল হক পিতার নাম : আব্দুল সেখ বাড়ির নং : n0124 বয়স : 53 লিঙ্গ : পুরুষ | WSC2109692 ফটো উপলব্ধ | 1102 নাম : রাসেল হক পিতার নাম : সালাম সেখ বাড়ির নং : এন0046 বয়স : 24 লিঙ্গ : পুরুষ | WSC2496602 ফটো উপলব্ধ | 1103 নাম : সুদানা বিবি স্বামীর নাম : রেজাউল হক বাড়ির নং : n0124 বয়স : 45 লিঙ্গ : মহিলা | HVH1316587 ফটো উপলব্ধ |
| 1104 নাম : সামসুল হক পিতার নাম : সেরাজ হক বাড়ির নং : n0106 বয়স : 71 লিঙ্গ : পুরুষ | WSC2058816 ফটো উপলব্ধ | 1105 নাম : নয়না খাতুন বিবি স্বামীর নাম : নূরজামিন সেখ বাড়ির নং : n0124 বয়স : 33 লিঙ্গ : মহিলা | WSC1466796 ফটো উপলব্ধ | 1106 নাম : আব্দুর রহিম পিতার নাম : আব্দুর রহমান বাড়ির নং : এন0124 বয়স : 20 লিঙ্গ : পুরুষ | WSC2766350 ফটো উপলব্ধ |
| 1107 নাম : সেরাজুল হক পিতার নাম : মুজরুল ইসলাম বাড়ির নং : এন0011 বয়স : 27 লিঙ্গ : পুরুষ | WSC1703446 ফটো উপলব্ধ | 1108 নাম : আবু হানিফ পিতার নাম : নূরজামিন সেখ বাড়ির নং : N0043 বয়স : 25 লিঙ্গ : পুরুষ | WSC1885946 ফটো উপলব্ধ | 1109 নাম : আজাদ হোসেন পিতার নাম : আব্দুল আজিজ সেখ বাড়ির নং : n0193 বয়স : 37 লিঙ্গ : পুরুষ | WSC1051952 ফটো উপলব্ধ |

| | | |
|--|---|---|
| <p>1110</p> <p>নাম : ফতেমা বিবি স্বামীর নাম: আওয়াল হোসেন বাড়ির নং : n0144 বয়স : 30 লিঙ্গ : মহিলা</p> <p>WSC1466820</p> <p>ফটো উপলব্ধ</p> | <p>1111</p> <p>নাম : লুতফুন্নেশা বিবি স্বামীর নাম: আফিকুল ইসলাম বাড়ির নং : n0144 বয়স : 40 লিঙ্গ : মহিলা</p> <p>HVH2447076</p> <p>ফটো উপলব্ধ</p> | <p>1112</p> <p>নাম : দিলদার হোসেন পিতার নাম: রাফিকুল ইসলাম বাড়ির নং : n0226 বয়স : 28 লিঙ্গ : পুরুষ</p> <p>WSC1703412</p> <p>ফটো উপলব্ধ</p> |
| <p>1113</p> <p>নাম : নূর নিয়াজ পিতার নাম: সালাম আলি বাড়ির নং : এন0020 বয়স : 21 লিঙ্গ : পুরুষ</p> <p>WSC2659043</p> <p>ফটো উপলব্ধ</p> | <p>1114</p> <p>নাম : কামাল হোসেন পিতার নাম: সালাম আলি বাড়ির নং : এন0020 বয়স : 21 লিঙ্গ : পুরুষ</p> <p>WSC2659050</p> <p>ফটো উপলব্ধ</p> | <p>1115</p> <p>নাম : আওয়াল হোসেন পিতার নাম: সাজাহান বাড়ির নং : n0144 বয়স : 48 লিঙ্গ : পুরুষ</p> <p>HVH2656668</p> <p>ফটো উপলব্ধ</p> |
| <p>1116</p> <p>নাম : আবু রাইহান পিতার নাম: রাফিকুল ইসলাম বাড়ির নং : এন0000 বয়স : 20 লিঙ্গ : পুরুষ</p> <p>WSC2761732</p> <p>ফটো উপলব্ধ</p> | <p>1117</p> <p>নাম : মেরুনা খাতুন স্বামীর নাম: আনিকুল হোসেন বাড়ির নং : ভগবানপুর বয়স : 38 লিঙ্গ : মহিলা</p> <p>KSM2614741</p> <p>ফটো উপলব্ধ</p> | <p>1118</p> <p>নাম : মেহেরুন্নেশা স্বামীর নাম: ইমরান বাড়ির নং : এন088 বয়স : 20 লিঙ্গ : মহিলা</p> <p>WSC2823169</p> <p>ফটো উপলব্ধ</p> |
| <p>1119</p> <p>নাম : রেখা খাতুন স্বামীর নাম: আশিকুল ইসলাম বাড়ির নং : এন0000 বয়স : 21 লিঙ্গ : মহিলা</p> <p>WSC2832848</p> <p>ফটো উপলব্ধ</p> | <p>1120</p> <p>নাম : পিপাসা খাতুন পিতার নাম: আব্দুল হাম্মান বাড়ির নং : এন0134 বয়স : 20 লিঙ্গ : মহিলা</p> <p>WSC2830370</p> <p>ফটো উপলব্ধ</p> | <p>1121</p> <p>নাম : নাসরিন খাতুন স্বামীর নাম: আব্দুল সাহিন বাড়ির নং : এন038 বয়স : 20 লিঙ্গ : মহিলা</p> <p>WSC2868297</p> <p>ফটো উপলব্ধ</p> |
| <p>1122</p> <p>নাম : তুহীনা আখতার পিতার নাম: মোরসালিন বাড়ির নং : এন0045 বয়স : 23 লিঙ্গ : মহিলা</p> <p>WSC2570430</p> <p>ফটো উপলব্ধ</p> | | |

বিধানসভা নির্বাচনকেন্দ্রের নং, নাম : 61-লালগোলা
1- সংযোজন তালিকা 1 (01-01-2026 28-02-2026)

| নির্বাচক সংখ্যার সারসংক্ষেপ : | | | | | | | | |
|-------------------------------------|---|----------------------------|--|-------|--------------|-----|------|------|
| A) নির্বাচকের সংখ্যা : | | | | | | | | |
| | নির্বাচক তালিকার প্রকৃতি | নির্বাচক তালিকার পরিচিতি : | নির্বাচকের সংখ্যা : | | | | | |
| | | | পুরুষ | মহিলা | তৃতীয় লিঙ্গ | মোট | | |
| I | মূল তালিকা | মূল তালিকা | বিশেষ নিবিড় সংশোধনী ২০২৬-এর চূড়ান্ত ভোটার তালিকা | | 593 | 529 | 0 | 1122 |
| II | 1- সংযোজন তালিকা | সংযোজনী 1 | বিশেষ সংক্ষিপ্ত সংশোধন 2026 | | 0 | 0 | 0 | 0 |
| III | 2- বিয়োজন তালিকা | সংযোজনী 1 | বিশেষ সংক্ষিপ্ত সংশোধন 2026 | | 0 | 0 | 0 | 0 |
| IV | 'লিঙ্গ ক্ষেত্রের' পরিবর্তনের কারণে পার্থক্য | | | 0 | 0 | 0 | 0 | |
| নির্বাচকের মোট সংখ্যা (I+II-III+IV) | | | | 593 | 529 | 0 | 1122 | |
| B) ক্রটি সংশোধনের সংখ্যা : | | | | | | | | |
| নির্বাচক তালিকার প্রকৃতি | নির্বাচক তালিকার পরিচিতি : | ক্রটি সংশোধনের সংখ্যা : | | | | | | |
| সংযোজনী 1 | বিশেষ সংক্ষিপ্ত সংশোধন 2026 | 0 | | | | | | |

নির্বাচক নিবন্ধন আধিকারিকের স্বাক্ষর

E-মৃত, S-স্থানান্তরিত, R-একাধিকবার অন্তর্ভুক্ত, M-নিখোঁজ, Q-যোগ্য নহে