

নির্বাচক তালিকা 2026 S25 পশ্চিমবঙ্গ

| | | | | | | | | | | | | | | | | | | | | | |
|---|---------------------------|---|-------|--------------|------|------------------|-------------|---------|---|------|-----------|-----------------|---------------|------|-----------|--------|----------|------|---------------|-----|----------|
| বিধানসভা নির্বাচনক্ষেত্রের নং, নাম ও সংরক্ষণের স্থিতি : 61 - লালগোলা (সাধারণ) | | অংশ নং : 72 | | | | | | | | | | | | | | | | | | | |
| বিধানসভা নির্বাচনক্ষেত্রটি যে লোকসভা নির্বাচনক্ষেত্রের / ক্ষেত্রসমূহের অন্তর্ভুক্ত তার নং, নাম ও সংরক্ষণ স্থিতি : 9 - জঙ্গীপুর (সাধারণ) | | | | | | | | | | | | | | | | | | | | | |
| 1. সংশোধনের পূর্ণ বিবরণ | | | | | | | | | | | | | | | | | | | | | |
| সংশোধনের বৎসর : | 2026 | নির্বাচক তালিকার পরিচিতি : | | | | | | | | | | | | | | | | | | | |
| ভিত্তি তারিখ : | 01-01-2026 | বিশেষ নিবিড় সংশোধনী ২০২৬-এর চূড়ান্ত ভোটার তালিকা | | | | | | | | | | | | | | | | | | | |
| সংশোধনের প্রকৃতি : | বিশেষ নিবিড় সংশোধনী 2026 | | | | | | | | | | | | | | | | | | | | |
| প্রকাশনার তারিখ : | 28-02-2026 | | | | | | | | | | | | | | | | | | | | |
| 2. অংশ ও নির্বাচনী এলাকার পূর্ণ বিবরণ : | | | | | | | | | | | | | | | | | | | | | |
| অংশের ভাগ নং ও নাম : | | | | | | | | | | | | | | | | | | | | | |
| 1-নামু নদাইপুর | | <table style="width: 100%; border-collapse: collapse;"> <tr> <td style="width: 50%;">প্রধান শহর/গ্রাম</td> <td style="width: 50%;">: দুর্গাপুর</td> </tr> <tr> <td>ওয়ার্ড</td> <td>:</td> </tr> <tr> <td>থানা</td> <td>: লালগোলা</td> </tr> <tr> <td>গ্রাম পঞ্চায়েত</td> <td>: দেওয়ানসরাই</td> </tr> <tr> <td>ব্লক</td> <td>: লালগোলা</td> </tr> <tr> <td>মহকুমা</td> <td>: লালবাগ</td> </tr> <tr> <td>জেলা</td> <td>: মুর্শিদাবাদ</td> </tr> <tr> <td>পিন</td> <td>: 742148</td> </tr> </table> | | | | প্রধান শহর/গ্রাম | : দুর্গাপুর | ওয়ার্ড | : | থানা | : লালগোলা | গ্রাম পঞ্চায়েত | : দেওয়ানসরাই | ব্লক | : লালগোলা | মহকুমা | : লালবাগ | জেলা | : মুর্শিদাবাদ | পিন | : 742148 |
| প্রধান শহর/গ্রাম | : দুর্গাপুর | | | | | | | | | | | | | | | | | | | | |
| ওয়ার্ড | : | | | | | | | | | | | | | | | | | | | | |
| থানা | : লালগোলা | | | | | | | | | | | | | | | | | | | | |
| গ্রাম পঞ্চায়েত | : দেওয়ানসরাই | | | | | | | | | | | | | | | | | | | | |
| ব্লক | : লালগোলা | | | | | | | | | | | | | | | | | | | | |
| মহকুমা | : লালবাগ | | | | | | | | | | | | | | | | | | | | |
| জেলা | : মুর্শিদাবাদ | | | | | | | | | | | | | | | | | | | | |
| পিন | : 742148 | | | | | | | | | | | | | | | | | | | | |
| 2-সমসেরপুর | | | | | | | | | | | | | | | | | | | | | |
| 3. ভোট গ্রহন কেন্দ্রের পূর্ণ বিবরণ : | | | | | | | | | | | | | | | | | | | | | |
| ভোট গ্রহন কেন্দ্রের নং, নাম : | | ভোট গ্রহন কেন্দ্রের শ্রেণী : | | গ্রামীণ | | | | | | | | | | | | | | | | | |
| 72 - সমসেরপুর প্রাইমারী স্কুল | | এই অংশে সহায়ক ভোটগ্রহন কেন্দ্রের সংখ্যা | | 0 | | | | | | | | | | | | | | | | | |
| ভোট গ্রহন কেন্দ্রের ঠিকানা : | | : | | | | | | | | | | | | | | | | | | | |
| সমসেরপুর প্রাইমারী স্কুল, সমসেরপুর | | | | | | | | | | | | | | | | | | | | | |
| 4. নির্বাচকের সংখ্যা : | | | | | | | | | | | | | | | | | | | | | |
| প্রথম ক্রমিক নং | শেষ ক্রমিক নং | মোট সংখ্যা | | | | | | | | | | | | | | | | | | | |
| | | পুরুষ | মহিলা | তৃতীয় লিঙ্গ | মোট | | | | | | | | | | | | | | | | |
| 1 | 1012 | 519 | 493 | 0 | 1012 | | | | | | | | | | | | | | | | |

নির্বাচক নিবন্ধন আধিকারিকের স্বাক্ষর

Nazri Naksha

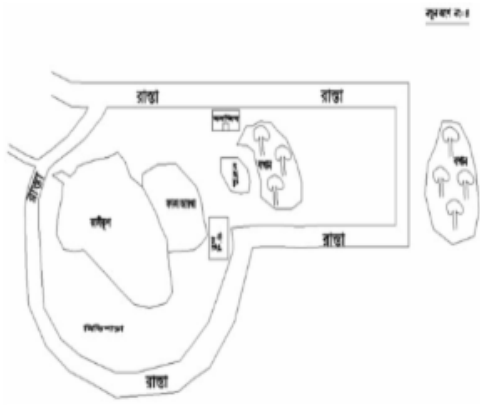

Google Map View

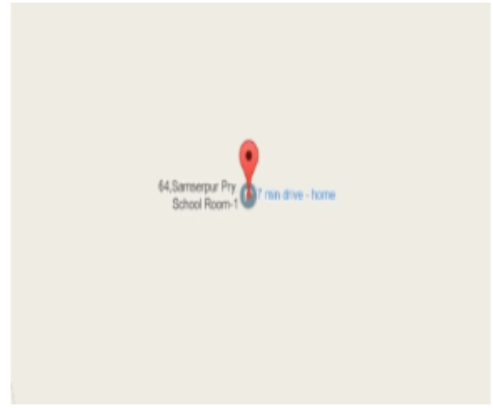

Polling Station Building Front View



Polling Station Front View



Cad View

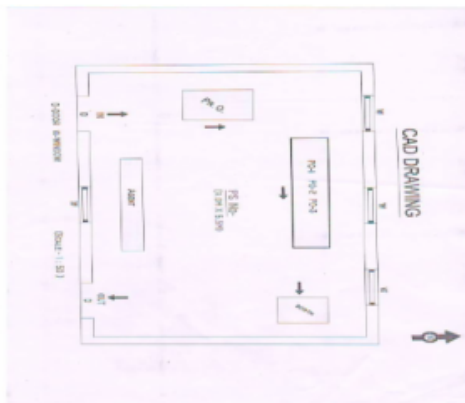

Key MAP View

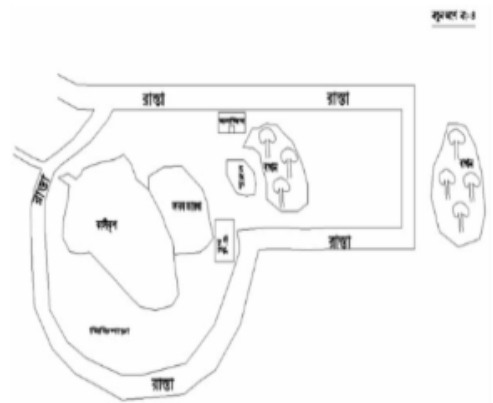

| | | | | | |
|--|--------------------------------|--|--------------------------------|--|--------------------------------|
| 1 নাম : আবদুল গাফফার সেখ পিতার নাম : আব্দুল মন্ডল সেখ বাড়ির নং : নামু নদাইপুর বয়স : 70 লিঙ্গ : পুরুষ | WSC2133486 ফটো উপলব্ধ | 2 নাম : ফুলকায়েস বিবি স্বামীর নাম : আব্দুল গাফফার সেখ বাড়ির নং : n0007 বয়স : 75 লিঙ্গ : মহিলা | WSC2133494 ফটো উপলব্ধ | 3 নাম : হালিমা খাতুন পিতার নাম : আব্দুল গাফফার বাড়ির নং : n0007 বয়স : 36 লিঙ্গ : মহিলা | WSC1105089 ফটো উপলব্ধ |
| 4 নাম : আকবর আলি পিতার নাম : আব্দুল গাফফার বাড়ির নং : n0007 বয়স : 31 লিঙ্গ : পুরুষ | WSC1104876 ফটো উপলব্ধ | 5 নাম : টগোরা বিবি স্বামীর নাম : ইয়াদুল সেখ বাড়ির নং : n0007 বয়স : 35 লিঙ্গ : মহিলা | WSC1398510 ফটো উপলব্ধ | 6 নাম : জাহানারা বিবি স্বামীর নাম : মোঃ জয়াকুল হক বাড়ির নং : n0009 বয়স : 31 লিঙ্গ : মহিলা | WSC1270701 ফটো উপলব্ধ |
| 7 নাম : সেতাবুর রহমান পিতার নাম : জিল্লার রহমান বাড়ির নং : n0009 বয়স : 56 লিঙ্গ : পুরুষ | WB/09/055/249042 ফটো উপলব্ধ | 8 নাম : সরিফা বিবি স্বামীর নাম : সাহিদুল ইসলাম বাড়ির নং : n0009 বয়স : 32 লিঙ্গ : মহিলা | WSC1270719 ফটো উপলব্ধ | 9 নাম : জামাল সেখ পিতার নাম : ফজলু সেখ বাড়ির নং : n0025 বয়স : 58 লিঙ্গ : পুরুষ | WB/09/055/249232 ফটো উপলব্ধ |
| 10 নাম : চাঁদ সদাগর পিতার নাম : জামাল সেখ বাড়ির নং : n0025 বয়স : 32 লিঙ্গ : পুরুষ | WSC1181957 ফটো উপলব্ধ | 11 নাম : মোঃ ইসমাইল সেখ পিতার নাম : আব্দুল সেখ বাড়ির নং : n0043 বয়স : 36 লিঙ্গ : পুরুষ | WSC1105113 ফটো উপলব্ধ | 12 নাম : সাব্বার সেখ পিতার নাম : আব্দুরহাদিন সেখ বাড়ির নং : n0043 বয়স : 62 লিঙ্গ : পুরুষ | HVH1549542 ফটো উপলব্ধ |
| 13 নাম : খালেক সেখ পিতার নাম : আব্দুরহাদিন সেখ বাড়ির নং : n0043 বয়স : 58 লিঙ্গ : পুরুষ | HVH1548783 ফটো উপলব্ধ | 14 নাম : মমতা বিবি স্বামীর নাম : খালেক সেখ বাড়ির নং : n0043 বয়স : 48 লিঙ্গ : মহিলা | HVH2414019 ফটো উপলব্ধ | 15 নাম : মানজুরা বিবি স্বামীর নাম : সাব্বার আলি বাড়ির নং : n0043 বয়স : 49 লিঙ্গ : মহিলা | HVH1548510 ফটো উপলব্ধ |
| 16 নাম : পানফুল বেওয়া স্বামীর নাম : আব্দুল সাব্বার মন্ডল বাড়ির নং : n0006 বয়স : 85 লিঙ্গ : মহিলা | WSC2136901 ফটো উপলব্ধ | 17 নাম : মতিবুর সেখ মায়ের নাম : হাওয়ানুর বেওয়া বাড়ির নং : n0077 বয়স : 48 লিঙ্গ : পুরুষ | HVH2414332 ফটো উপলব্ধ | 18 নাম : আফরোজা বিবি স্বামীর নাম : মতিবুর সেখ বাড়ির নং : n0077 বয়স : 42 লিঙ্গ : মহিলা | HVH2414340 ফটো উপলব্ধ |
| 19 নাম : জাহানুর বিবি স্বামীর নাম : মোজাম্মেল বাড়ির নং : n0056 বয়স : 66 লিঙ্গ : মহিলা | WB/09/055/249195 ফটো উপলব্ধ | 20 নাম : মাসুদা বিবি পিতার নাম : মোজাম্মেল বাড়ির নং : n0056 বয়স : 51 লিঙ্গ : মহিলা | WSC2797728 ফটো উপলব্ধ | 21 নাম : আনিসুর আলি মায়ের নাম : জাহানুর বেওয়া বাড়ির নং : n0056 বয়স : 45 লিঙ্গ : পুরুষ | HVH2247872 ফটো উপলব্ধ |
| 22 নাম : টুলেরা বিবি স্বামীর নাম : আনিসুর আলি বাড়ির নং : n0056 বয়স : 42 লিঙ্গ : মহিলা | HVH2414142 ফটো উপলব্ধ | 23 নাম : রুমেলা বিবি স্বামীর নাম : ইমামুল হক বাড়ির নং : n0043 বয়স : 35 লিঙ্গ : মহিলা | WSC1511179 ফটো উপলব্ধ | 24 নাম : মোঃ মাইনুল হক পিতার নাম : মোঃ উমেদ আলি বাড়ির নং : n0160 বয়স : 44 লিঙ্গ : পুরুষ | HVH2413979 ফটো উপলব্ধ |
| 25 নাম : কাউসার আলি পিতার নাম : আব্দুরহাদিন সেখ বাড়ির নং : n0160 বয়স : 32 লিঙ্গ : পুরুষ | WSC1104546 ফটো উপলব্ধ | 26 নাম : জিন্নাতুলেশা বিবি স্বামীর নাম : ইনসাদ আলী বাড়ির নং : n0079 বয়স : 41 লিঙ্গ : মহিলা | WSC0249797 ফটো উপলব্ধ | 27 নাম : নাসিমা বিবি স্বামীর নাম : আব্দুল সেখ বাড়ির নং : n0080 বয়স : 43 লিঙ্গ : মহিলা | HVH2413995 ফটো উপলব্ধ |
| 28 নাম : চাঁদ বানু বিবি স্বামীর নাম : তেজবুল সেখ বাড়ির নং : n0083 বয়স : 42 লিঙ্গ : মহিলা | HVH2102119 ফটো উপলব্ধ | 29 নাম : গোলচেহেরা বিবি স্বামীর নাম : এনসাদ বাড়ির নং : n0084 বয়স : 71 লিঙ্গ : মহিলা | WB/09/055/249015 ফটো উপলব্ধ | 30 নাম : রুলি বিবি স্বামীর নাম : সাইমুদ্দিন সেখ বাড়ির নং : n0084 বয়স : 31 লিঙ্গ : মহিলা | WSC1270750 ফটো উপলব্ধ |

বিধানসভা নির্বাচনক্ষেত্রের নং, নাম : 61-লালগোলা
ভাগ নং, নাম : 1-নামু নদাইপুর

| | | | | | | | | |
|---|------------------|------------|--|------------------|------------|--|------------------|------------|
| 31 | WSC1227693 | ফটো উপলব্ধ | 32 | HVH2558880 | ফটো উপলব্ধ | 33 | HVH1550516 | ফটো উপলব্ধ |
| নাম : নিলুফা বিবি স্বামীর নাম : জামিরুল ইসলাম বাড়ির নং : n0087 বয়স : 33 লিঙ্গ : মহিলা | | | নাম : মোঃ ইলিয়াস হোসেন পিতার নাম : মোঃ হাবিবুর রহমান বাড়ির নং : n0022 বয়স : 39 লিঙ্গ : পুরুষ | | | নাম : জেলামুন বিবি স্বামীর নাম : জামাল সেখ বাড়ির নং : n0024 বয়স : 56 লিঙ্গ : মহিলা | | |
| 34 | WSC1511294 | ফটো উপলব্ধ | 35 | WSC1596766 | ফটো উপলব্ধ | 36 | WSC1596774 | ফটো উপলব্ধ |
| নাম : মোঃ নাজিবুর সেখ পিতার নাম : মোঃ রফিক সেখ বাড়ির নং : n0018 বয়স : 33 লিঙ্গ : পুরুষ | | | নাম : মোঃ ফারিকুল হাসান পিতার নাম : আব্দুল কাদের বাড়ির নং : n0049 বয়স : 28 লিঙ্গ : পুরুষ | | | নাম : নাসিমা খাতুন পিতার নাম : আশিম হোসেন বাড়ির নং : n0021 বয়স : 30 লিঙ্গ : মহিলা | | |
| 37 | WB/09/055/249180 | ফটো উপলব্ধ | 38 | WSC0250282 | ফটো উপলব্ধ | 39 | WSC1820695 | ফটো উপলব্ধ |
| নাম : মোঃ চাঁদ সদাগোর পিতার নাম : মোঃ এমাম সেখ বাড়ির নং : n0032 বয়স : 66 লিঙ্গ : পুরুষ | | | নাম : সুফিয়া খাতুন পিতার নাম : উমেদ আলি বাড়ির নং : n0049 বয়স : 43 লিঙ্গ : মহিলা | | | নাম : বিডিটি খাতুন পিতার নাম : সুইমান আলি বাড়ির নং : এন000 বয়স : 25 লিঙ্গ : মহিলা | | |
| 40 | WSC1820737 | ফটো উপলব্ধ | 41 | WB/09/055/249055 | ফটো উপলব্ধ | 42 | WSC1820935 | ফটো উপলব্ধ |
| নাম : আব্দোর খাতুন পিতার নাম : জামিল সেখ বাড়ির নং : এন0024 বয়স : 26 লিঙ্গ : মহিলা | | | নাম : আবুল হোসেন পিতার নাম : বদরুদ্দিন বিশ্বাস বাড়ির নং : n0021 বয়স : 66 লিঙ্গ : পুরুষ | | | নাম : আব্দুল বারি পিতার নাম : মোঃ চাঁদ সদাগোর বাড়ির নং : এন0032 বয়স : 32 লিঙ্গ : পুরুষ | | |
| 43 | WSC1821081 | ফটো উপলব্ধ | 44 | WSC1821206 | ফটো উপলব্ধ | 45 | WSC1105139 | ফটো উপলব্ধ |
| নাম : ওবাইদুর সেখ পিতার নাম : সোম্মার সেখ বাড়ির নং : এন0048 বয়স : 25 লিঙ্গ : পুরুষ | | | নাম : ময়না বিবি মায়ের নাম : মসুদা বিবি বাড়ির নং : এন0056 বয়স : 30 লিঙ্গ : মহিলা | | | নাম : সাকিরুল সেখ পিতার নাম : মুহিউদ্দিন সেখ বাড়ির নং : n0062 বয়স : 34 লিঙ্গ : পুরুষ | | |
| 46 | WSC2178762 | ফটো উপলব্ধ | 47 | WSC0980730 | ফটো উপলব্ধ | 48 | WSC1511211 | ফটো উপলব্ধ |
| নাম : রুপালী বিবি স্বামীর নাম : নজরুল ইসলাম বাড়ির নং : এন0069 বয়স : 40 লিঙ্গ : মহিলা | | | নাম : সালমা বিবি স্বামীর নাম : সাকিরুল সেখ বাড়ির নং : n0040 বয়স : 36 লিঙ্গ : মহিলা | | | নাম : সাহিনা বিবি স্বামীর নাম : নাজিমুদ্দিন সেখ বাড়ির নং : n0071 বয়স : 34 লিঙ্গ : মহিলা | | |
| 49 | HVH2650240 | ফটো উপলব্ধ | 50 | WSC1105055 | ফটো উপলব্ধ | 51 | HVH2558740 | ফটো উপলব্ধ |
| নাম : বিলকিস বিবি স্বামীর নাম : সাকির হোসেন বাড়ির নং : n0049 বয়স : 47 লিঙ্গ : মহিলা | | | নাম : আনেসুর সেখ পিতার নাম : সাকির সেখ বাড়ির নং : n0043 বয়স : 33 লিঙ্গ : পুরুষ | | | নাম : লালটু সেখ পিতার নাম : আশিম হোসেন চিশাস বাড়ির নং : n0021 বয়স : 40 লিঙ্গ : পুরুষ | | |
| 52 | WSC2180545 | ফটো উপলব্ধ | 53 | HVH1547926 | ফটো উপলব্ধ | 54 | WB/09/055/249123 | ফটো উপলব্ধ |
| নাম : মিনুয়ারা বিবি স্বামীর নাম : তাহাসেন সেখ বাড়ির নং : n0040 বয়স : 86 লিঙ্গ : মহিলা | | | নাম : আনোয়ারা বিবি স্বামীর নাম : জামাল বাড়ির নং : n0025 বয়স : 54 লিঙ্গ : মহিলা | | | নাম : জানেরা বেওয়া স্বামীর নাম : সামসুদ্দিন বাড়ির নং : n0024 বয়স : 71 লিঙ্গ : মহিলা | | |
| 55 | WSC1270743 | ফটো উপলব্ধ | 56 | HVH2413961 | ফটো উপলব্ধ | 57 | WSC0980615 | ফটো উপলব্ধ |
| নাম : ফেরদৌসী বিবি স্বামীর নাম : আজাদ সেখ বাড়ির নং : n0019 বয়স : 32 লিঙ্গ : মহিলা | | | নাম : আজাদ সেখ পিতার নাম : আবেল সেখ বাড়ির নং : n0019 বয়স : 42 লিঙ্গ : পুরুষ | | | নাম : ফুলবানু বিবি স্বামীর নাম : এরফান সেখ বাড়ির নং : n0019 বয়স : 35 লিঙ্গ : মহিলা | | |
| 58 | WSC1104470 | ফটো উপলব্ধ | 59 | WB/09/055/249018 | ফটো উপলব্ধ | 60 | WSC1104504 | ফটো উপলব্ধ |
| নাম : ওবাইদুর রহমান পিতার নাম : উমেদ আলী বাড়ির নং : n0049 বয়স : 35 লিঙ্গ : পুরুষ | | | নাম : সালেমা বেওয়া স্বামীর নাম : উমেদ আলী বাড়ির নং : n0049 বয়স : 81 লিঙ্গ : মহিলা | | | নাম : ফজর সেখ পিতার নাম : আক্কেল সামাদ বাড়ির নং : n0069 বয়স : 36 লিঙ্গ : পুরুষ | | |

বিধানসভা নির্বাচনক্ষেত্রের নং, নাম : 61-লালগোলা
ভাগ নং, নাম : 1-নামু নদাইপুর

| | | | | | |
|---|--------------------------|--|--------------------------------|--|--------------------------------|
| 61 নাম : রিস্পা বিবি স্বামীর নাম : কাবিরুল সের বাড়ির নং : n0069 বয়স : 35 লিঙ্গ : মহিলা | WSC1104926 ফটো উপলব্ধ | 62 নাম : কাবিরুল সের পিতার নাম : আক্কেল সামাদ বাড়ির নং : n0069 বয়স : 36 লিঙ্গ : পুরুষ | WSC1104918 ফটো উপলব্ধ | 63 নাম : নজরুল ইসলাম পিতার নাম : আক্কেল সামাদ বাড়ির নং : n0069 বয়স : 40 লিঙ্গ : পুরুষ | WSC0249839 ফটো উপলব্ধ |
| 64 নাম : সাবিনা বিবি স্বামীর নাম : সাবিরুল ইসলাম বাড়ির নং : n0069 বয়স : 38 লিঙ্গ : মহিলা | WSC0249847 ফটো উপলব্ধ | 65 নাম : সাবিরুল ইসলাম পিতার নাম : আক্কেল সামাদ বাড়ির নং : n0069 বয়স : 41 লিঙ্গ : পুরুষ | HVH2415149 ফটো উপলব্ধ | 66 নাম : তাজমিলা বিবি স্বামীর নাম : সাবিরুল সের বাড়ির নং : n0069 বয়স : 45 লিঙ্গ : মহিলা | HVH2558914 ফটো উপলব্ধ |
| 67 নাম : নুরজাহান বিবি স্বামীর নাম : আয়েস সেখ বাড়ির নং : n0069 বয়স : 45 লিঙ্গ : মহিলা | HVH2413920 ফটো উপলব্ধ | 68 নাম : আয়েস সেখ পিতার নাম : আক্কেল সামাদ সেখ বাড়ির নং : n0069 বয়স : 56 লিঙ্গ : পুরুষ | WB/09/055/249162 ফটো উপলব্ধ | 69 নাম : আঙ্গুরা বিবি স্বামীর নাম : সাবিরুল ইসলাম বাড়ির নং : n0069 বয়স : 45 লিঙ্গ : মহিলা | WSC2135804 ফটো উপলব্ধ |
| 70 নাম : জামিরুল ইসলাম পিতার নাম : গাজুল সের বাড়ির নং : n0087 বয়স : 43 লিঙ্গ : পুরুষ | HVH2414035 ফটো উপলব্ধ | 71 নাম : ইনসাদ আলি পিতার নাম : আইসদ্দিন সের বাড়ির নং : n0079 বয়স : 43 লিঙ্গ : পুরুষ | HVH2102069 ফটো উপলব্ধ | 72 নাম : আহাসান আলি পিতার নাম : আব্দুস সাত্তার মন্ডল বাড়ির নং : n0006 বয়স : 50 লিঙ্গ : পুরুষ | HVH2414480 ফটো উপলব্ধ |
| 73 নাম : মানসুরা বিবি স্বামীর নাম : ইনসাদ আলি বাড়ির নং : n0021 বয়স : 39 লিঙ্গ : মহিলা | WSC0250019 ফটো উপলব্ধ | 74 নাম : সাহেরা বিবি স্বামীর নাম : নজরুল ইসলাম বাড়ির নং : n0021 বয়স : 56 লিঙ্গ : মহিলা | WSC2097715 ফটো উপলব্ধ | 75 নাম : নিকলেমা স্বামীর নাম : সাকিমুদ্দিন বাড়ির নং : n0039 বয়স : 61 লিঙ্গ : মহিলা | WB/09/055/249011 ফটো উপলব্ধ |
| 76 নাম : ইসরাইল সের পিতার নাম : তাজিবুর সের বাড়ির নং : n0037 বয়স : 33 লিঙ্গ : পুরুষ | WSC1511260 ফটো উপলব্ধ | 77 নাম : জোরিনা বিবি স্বামীর নাম : তাজিবুর বাড়ির নং : n0037 বয়স : 55 লিঙ্গ : মহিলা | HVH1548221 ফটো উপলব্ধ | 78 নাম : তাজিবুর পিতার নাম : পিয়াসুদ্দিন বাড়ির নং : n0037 বয়স : 58 লিঙ্গ : পুরুষ | HVH1548395 ফটো উপলব্ধ |
| 79 নাম : সাদ্দাম হোসেন পিতার নাম : চাঁদ সদাগর সের বাড়ির নং : n0032 বয়স : 29 লিঙ্গ : পুরুষ | WSC1511229 ফটো উপলব্ধ | 80 নাম : রোজিনা খাতুন পিতার নাম : চাঁদ সদাগর সের বাড়ির নং : n0032 বয়স : 32 লিঙ্গ : মহিলা | WSC1270693 ফটো উপলব্ধ | 81 নাম : রিনা বিবি স্বামীর নাম : চাঁদ সদাগর বাড়ির নং : n0032 বয়স : 61 লিঙ্গ : মহিলা | WB/09/055/249181 ফটো উপলব্ধ |
| 82 নাম : আনোয়ার হোসেন পিতার নাম : মাজিবুর সের বাড়ির নং : n0024 বয়স : 28 লিঙ্গ : পুরুষ | WSC1596907 ফটো উপলব্ধ | 83 নাম : সাহিদুল ইসলাম পিতার নাম : আব্দুল হোসেন বাড়ির নং : n0009 বয়স : 30 লিঙ্গ : পুরুষ | WSC1596964 ফটো উপলব্ধ | 84 নাম : সাইমুদ্দিন সের পিতার নাম : ইমরুল আলি বাড়ির নং : n0084 বয়স : 35 লিঙ্গ : পুরুষ | WSC0980516 ফটো উপলব্ধ |
| 85 নাম : এস মহম্মদ পিতার নাম : মোঃ মহিউদ্দিন বাড়ির নং : n0062 বয়স : 56 লিঙ্গ : পুরুষ | WSC2071256 ফটো উপলব্ধ | 86 নাম : আইনুল হক পিতার নাম : এরশাদ আলি বাড়ির নং : n0080 বয়স : 44 লিঙ্গ : পুরুষ | HVH2102085 ফটো উপলব্ধ | 87 নাম : নাজিরা খাতুন স্বামীর নাম : ইমরুল সের বাড়ির নং : n0037 বয়স : 25 লিঙ্গ : মহিলা | WSC1897867 ফটো উপলব্ধ |
| 88 নাম : মরিয়ম বিবি স্বামীর নাম : আব্দুল আলি বাড়ির নং : n0008 বয়স : 45 লিঙ্গ : মহিলা | HVH2724029 ফটো উপলব্ধ | 89 নাম : সালেমা বিবি স্বামীর নাম : সেতাবুর রহমান বাড়ির নং : n0009 বয়স : 52 লিঙ্গ : মহিলা | WSC2180214 ফটো উপলব্ধ | 90 নাম : হাজরা বিবি স্বামীর নাম : মহিউদ্দিন বাড়ির নং : n0062 বয়স : 71 লিঙ্গ : মহিলা | WSC2180578 ফটো উপলব্ধ |

| | | | | | |
|--|--------------------------|---|--------------------------|--|--------------------------|
| 91 নাম : ময়না খাতুন স্বামীর নাম : মোঃ মাহিনুদ্দিন সেখ বাড়ির নং : n0160 বয়স : 27 লিঙ্গ : মহিলা | WSC2211787 ফটো উপলব্ধ | 92 নাম : সারবিনা বিবি স্বামীর নাম : মোঃ ফকির সেখ বাড়ির নং : n0043 বয়স : 24 লিঙ্গ : মহিলা | WSC2211183 ফটো উপলব্ধ | 93 নাম : পারভিনা খাতুন স্বামীর নাম : আনুয়ার হোসেন বাড়ির নং : N0024 বয়স : 26 লিঙ্গ : মহিলা | WSC2211571 ফটো উপলব্ধ |
| 94 নাম : রাহেলা খাতুন পিতার নাম : জামাল সেখ বাড়ির নং : n0025 বয়স : 24 লিঙ্গ : মহিলা | WSC2211357 ফটো উপলব্ধ | 95 নাম : রহিমা খাতুন স্বামীর নাম : মোঃ নাজিবুর সেখ বাড়ির নং : নামু নদাইপুর বয়স : 24 লিঙ্গ : মহিলা | WSC2211399 ফটো উপলব্ধ | 96 নাম : আলমগীর সেখ পিতার নাম : জামাল সেখ বাড়ির নং : n0024 বয়স : 24 লিঙ্গ : পুরুষ | WSC2211050 ফটো উপলব্ধ |
| 97 নাম : রেকসোনা হান্নাতা স্বামীর নাম : আনুয়ার সেখ বাড়ির নং : n0043 বয়স : 31 লিঙ্গ : মহিলা | WSC1398460 ফটো উপলব্ধ | 98 নাম : এরফান সেখ পিতার নাম : আবেল হোসেন বাড়ির নং : n0019 বয়স : 55 লিঙ্গ : পুরুষ | WSC2129591 ফটো উপলব্ধ | 99 নাম : সাতারুল হক পিতার নাম : আলিম হোসেন বাড়ির নং : N00021 বয়স : 26 লিঙ্গ : পুরুষ | WSC1821164 ফটো উপলব্ধ |
| 100 নাম : সাপেকুল সেখ পিতার নাম : জামাল সেখ বাড়ির নং : n0040 বয়স : 44 লিঙ্গ : পুরুষ | HVH2414514 ফটো উপলব্ধ | 101 নাম : সুলেখা বিবি স্বামীর নাম : আক্কেল সামাদ সেখ বাড়ির নং : n0069 বয়স : 71 লিঙ্গ : মহিলা | WSC2389658 ফটো উপলব্ধ | 102 নাম : বাদশা পিতার নাম : আলিম রহমান বাড়ির নং : n0032 বয়স : 41 লিঙ্গ : পুরুষ | WSC1182005 ফটো উপলব্ধ |
| 103 নাম : ফিরডোসা বিবি স্বামীর নাম : ফজর সেখ বাড়ির নং : n0069 বয়স : 35 লিঙ্গ : মহিলা | WSC0980490 ফটো উপলব্ধ | 104 নাম : নাশেবা বিবি স্বামীর নাম : আবদুল কাদের বাড়ির নং : n0039 বয়স : 46 লিঙ্গ : মহিলা | WSC2390144 ফটো উপলব্ধ | 105 নাম : মোঃ নাসিরুল হক পিতার নাম : আলিম হোসেন বাড়ির নং : n0009 বয়স : 36 লিঙ্গ : পুরুষ | WSC1105170 ফটো উপলব্ধ |
| 106 নাম : আব্দুল কাদের পিতার নাম : উমেদ আলি বাড়ির নং : n0049 বয়স : 55 লিঙ্গ : পুরুষ | WSC2390193 ফটো উপলব্ধ | 107 নাম : আলিয়ারা বিবি স্বামীর নাম : আবদুল আলি বাড়ির নং : n0080 বয়স : 51 লিঙ্গ : মহিলা | WSC2389856 ফটো উপলব্ধ | 108 নাম : ফরাস বিবি স্বামীর নাম : আজিজুল সেখ বাড়ির নং : n0071 বয়স : 66 লিঙ্গ : মহিলা | WSC2454528 ফটো উপলব্ধ |
| 109 নাম : ফিরদোসি বিবি স্বামীর নাম : রফিক সেখ বাড়ির নং : n0018 বয়স : 40 লিঙ্গ : মহিলা | WSC2129617 ফটো উপলব্ধ | 110 নাম : সফিকুল ইসলাম পিতার নাম : আরসাদ আলি বাড়ির নং : n0092 বয়স : 55 লিঙ্গ : পুরুষ | WSC2135887 ফটো উপলব্ধ | 111 নাম : মিনুয়ারা পিতার নাম : আবুল হোসেন বাড়ির নং : n0009 বয়স : 56 লিঙ্গ : মহিলা | WSC2388734 ফটো উপলব্ধ |
| 112 নাম : রফিক সেখ পিতার নাম : আবুল হোসেন মেস বাড়ির নং : n0018 বয়স : 50 লিঙ্গ : পুরুষ | WSC2132066 ফটো উপলব্ধ | 113 নাম : তুরজেমা বিবি স্বামীর নাম : এজাজুল হক বাড়ির নং : n0086 বয়স : 38 লিঙ্গ : মহিলা | HVH2102077 ফটো উপলব্ধ | 114 নাম : আইরুল সেখ পিতার নাম : মাহিনুদ্দিন বাড়ির নং : n0062 বয়স : 56 লিঙ্গ : পুরুষ | WSC2453066 ফটো উপলব্ধ |
| 115 নাম : সাহিদা খাতুন পিতার নাম : মোঃ আবুল হোসেন বাড়ির নং : n0021 বয়স : 31 লিঙ্গ : মহিলা | WSC1398403 ফটো উপলব্ধ | 116 নাম : মোঃ সাকির হোসেন পিতার নাম : মোঃ উমেদ আলি বাড়ির নং : n0049 বয়স : 49 লিঙ্গ : পুরুষ | HVH1549419 ফটো উপলব্ধ | 117 নাম : মাকসুদা খাতুন স্বামীর নাম : সফিকুল সেখ বাড়ির নং : n0161 বয়স : 32 লিঙ্গ : মহিলা | WSC1181882 ফটো উপলব্ধ |
| 118 নাম : ওলিউল হক পিতার নাম : সফিকুল ইসলাম বাড়ির নং : n0092 বয়স : 32 লিঙ্গ : পুরুষ | WSC1104645 ফটো উপলব্ধ | 119 নাম : এমরাতন বিবি স্বামীর নাম : আলিম হোসেন বাড়ির নং : n0021 বয়স : 66 লিঙ্গ : মহিলা | WSC2453520 ফটো উপলব্ধ | 120 নাম : মোঃ সাইফুল হক পিতার নাম : আলিম হোসেন বাড়ির নং : n0021 বয়স : 51 লিঙ্গ : পুরুষ | HVH1548494 ফটো উপলব্ধ |

| | | | | | |
|---|--------------------------|---|--------------------------|--|--------------------------|
| 121 নাম : ফরিদা খাতুন স্বামীর নাম: অলিউল হক বাড়ির নং : N0092 বয়স : 25 লিঙ্গ : মহিলা | WSC1821016 ফটো উপলব্ধ | 122 নাম : তাহাসেন সেখ পিতার নাম: ইয়াসিন সেখ বাড়ির নং : n0040 বয়স : 71 লিঙ্গ : পুরুষ | WSC2180222 ফটো উপলব্ধ | 123 নাম : আবুল হোসেন পিতার নাম: জিন্নার রহমান বাড়ির নং : n0009 বয়স : 65 লিঙ্গ : পুরুষ | WSC2389146 ফটো উপলব্ধ |
| 124 নাম : শারফুল হক খাতুন পিতার নাম: এশাহাক সেখ বাড়ির নং : n0057 বয়স : 42 লিঙ্গ : মহিলা | WSC0980540 ফটো উপলব্ধ | 125 নাম : মোস্তফা সেখ পিতার নাম: সাজির মন্ডল বাড়ির নং : এন0006 বয়স : 53 লিঙ্গ : পুরুষ | WSC2388106 ফটো উপলব্ধ | 126 নাম : সাবিনা বিবি স্বামীর নাম: মোঃ সাহা আব আলি বাড়ির নং : n0085 বয়স : 39 লিঙ্গ : মহিলা | HVH2102143 ফটো উপলব্ধ |
| 127 নাম : রবিউল সেখ পিতার নাম: আক্কেল সামাদ সেখ বাড়ির নং : n0069 বয়স : 53 লিঙ্গ : পুরুষ | WSC2128858 ফটো উপলব্ধ | 128 নাম : সানেকা বেগম স্বামীর নাম: এশাহাক সেখ বাড়ির নং : n0008 বয়স : 65 লিঙ্গ : মহিলা | WSC2180248 ফটো উপলব্ধ | 129 নাম : সুরমান আলি পিতার নাম: আমিন আলি বাড়ির নং : n0001 বয়স : 50 লিঙ্গ : পুরুষ | WSC2388148 ফটো উপলব্ধ |
| 130 নাম : রবিসা বিবি স্বামীর নাম: সবকদর সেখ বাড়ির নং : n0057 বয়স : 42 লিঙ্গ : মহিলা | HVH2414597 ফটো উপলব্ধ | 131 নাম : জাব্বার সেখ পিতার নাম: খাবিরুদ্দিন সেখ বাড়ির নং : n0043 বয়স : 66 লিঙ্গ : পুরুষ | HVH1548304 ফটো উপলব্ধ | 132 নাম : মোঃ আনিসুর রহমান পিতার নাম: আক্কেল হোসেন বাড়ির নং : n0021 বয়স : 32 লিঙ্গ : পুরুষ | WSC1398395 ফটো উপলব্ধ |
| 133 নাম : সখিনা বিবি স্বামীর নাম: মোস্তফা সেখ বাড়ির নং : এন0006 বয়স : 45 লিঙ্গ : মহিলা | HVH2414472 ফটো উপলব্ধ | 134 নাম : ফিরোজা বিবি স্বামীর নাম: জাকির হোসেন বাড়ির নং : n0049 বয়স : 41 লিঙ্গ : মহিলা | HVH2415115 ফটো উপলব্ধ | 135 নাম : নারগিস পারভিন স্বামীর নাম: আইরুল সেখ বাড়ির নং : n0062 বয়স : 43 লিঙ্গ : মহিলা | HVH2414530 ফটো উপলব্ধ |
| 136 নাম : সবকদর সেখ পিতার নাম: এশাহাক সেখ বাড়ির নং : n0057 বয়স : 66 লিঙ্গ : পুরুষ | WSC2389260 ফটো উপলব্ধ | 137 নাম : সোহরাব আলি পিতার নাম: ফাইজুদ্দিন সেখ বাড়ির নং : n0082 বয়স : 44 লিঙ্গ : পুরুষ | HVH2414209 ফটো উপলব্ধ | 138 নাম : মোঃ জিয়ারুল হক পিতার নাম: আক্কেল হোসেন বাড়ির নং : n0009 বয়স : 41 লিঙ্গ : পুরুষ | HVH2790525 ফটো উপলব্ধ |
| 139 নাম : আজিজুল সেখ পিতার নাম: মৃত অহেদ সেখ বাড়ির নং : n0071 বয়স : 71 লিঙ্গ : পুরুষ | WSC2454502 ফটো উপলব্ধ | 140 নাম : গোলচেহেরা খাতুন (বিবি) স্বামীর নাম: আব্দুল গাফফার বাড়ির নং : n0057 বয়স : 52 লিঙ্গ : মহিলা | WSC1104603 ফটো উপলব্ধ | 141 নাম : জাকির হোসেন পিতার নাম: উমেদ আলি বাড়ির নং : n0049 বয়স : 52 লিঙ্গ : পুরুষ | HVH1549906 ফটো উপলব্ধ |
| 142 নাম : মিলন সেখ পিতার নাম: আব্দুল গাফফার বাড়ির নং : এন0057 বয়স : 23 লিঙ্গ : পুরুষ | WSC2536662 ফটো উপলব্ধ | 143 নাম : মোঃ সরিপ আহাম্মেদ পিতার নাম: এস মাহাম্মাদ বাড়ির নং : এন0062 বয়স : 23 লিঙ্গ : পুরুষ | WSC2536852 ফটো উপলব্ধ | 144 নাম : তারিফ আহম্মেদ পিতার নাম: এন মাহাম্মাদ বাড়ির নং : এন0062 বয়স : 20 লিঙ্গ : পুরুষ | WSC2756625 ফটো উপলব্ধ |
| 145 নাম : আসরাফ আলি পিতার নাম: আইরুল সেখ বাড়ির নং : এন0062 বয়স : 20 লিঙ্গ : পুরুষ | WSC2756658 ফটো উপলব্ধ | 146 নাম : রিমা খাতুন স্বামীর নাম: আব্দুল বারি বাড়ির নং : এন0032 বয়স : 28 লিঙ্গ : মহিলা | WSC2536431 ফটো উপলব্ধ | 147 নাম : টয়েল সেখ পিতার নাম: সবকদর সেখ বাড়ির নং : এন0057 বয়স : 23 লিঙ্গ : পুরুষ | WSC2488153 ফটো উপলব্ধ |
| 148 নাম : আসমীরা খাতুন মায়ের নাম: মাসুদা বিবি বাড়ির নং : এন0056 বয়স : 24 লিঙ্গ : মহিলা | WSC2493419 ফটো উপলব্ধ | 149 নাম : আলিম হোসেন পিতার নাম: বদরুদ্দিন রিশ্বাদ বাড়ির নং : n0021 বয়স : 80 লিঙ্গ : পুরুষ | WSC2454536 ফটো উপলব্ধ | 150 নাম : রীনা খাতুন পিতার নাম: খালেক সেখ বাড়ির নং : এন0043 বয়স : 26 লিঙ্গ : মহিলা | WSC2581106 ফটো উপলব্ধ |

| | | | | | |
|---|--------------------------|--|--------------------------|---|--------------------------|
| 151 নাম : কবিরুল সেখ পিতার নাম: আব্দুল খালেক বাড়ির নং : এন0048 বয়স : 21 লিঙ্গ : পুরুষ | WSC2761518 ফটো উপলব্ধ | 152 নাম : সফিক সেখ পিতার নাম: আনসুর আলি বাড়ির নং : এন0056 বয়স : 22 লিঙ্গ : পুরুষ | WSC2581239 ফটো উপলব্ধ | 153 নাম : রিপন সেখ পিতার নাম: আনসুর আলী বাড়ির নং : এন0056 বয়স : 20 লিঙ্গ : পুরুষ | WSC2759330 ফটো উপলব্ধ |
| 154 নাম : শদর আলী পিতার নাম: সেতাবুর রহমান বাড়ির নং : এন0009 বয়স : 23 লিঙ্গ : পুরুষ | WSC2581015 ফটো উপলব্ধ | 155 নাম : তোফাজুল লোক পিতার নাম: নাজিরুল সেখ বাড়ির নং : এন0069 বয়স : 22 লিঙ্গ : পুরুষ | WSC2581692 ফটো উপলব্ধ | 156 নাম : নুরজাহান বিবি স্বামীর নাম: রাফিকুল সেখ বাড়ির নং : n0076 বয়স : 42 লিঙ্গ : মহিলা | HVH2102150 ফটো উপলব্ধ |
| 157 নাম : মসিবুর সেখ পিতার নাম: মজিবুর সেখ বাড়ির নং : এন0077 বয়স : 21 লিঙ্গ : পুরুষ | WSC2679728 ফটো উপলব্ধ | 158 নাম : সहेলা বিবি স্বামীর নাম: মজিবুর সেখ বাড়ির নং : n0024 বয়স : 55 লিঙ্গ : মহিলা | WSC2648533 ফটো উপলব্ধ | 159 নাম : সেখ মজিবুর পিতার নাম: সামসুদ্দিন সেখ বাড়ির নং : n0024 বয়স : 58 লিঙ্গ : পুরুষ | WSC2071264 ফটো উপলব্ধ |
| 160 নাম : রিয়া খাতুন পিতার নাম: সুফিয়ান আলি বাড়ির নং : এন0184 বয়স : 23 লিঙ্গ : পুরুষ | WSC2582567 ফটো উপলব্ধ | 161 নাম : রিজিয়া বিবি স্বামীর নাম: হাবিবুর রহমান বাড়ির নং : n0022 বয়স : 71 লিঙ্গ : মহিলা | WSC2726362 ফটো উপলব্ধ | 162 নাম : আসমা খাতুন বিবি স্বামীর নাম: কামরুদ্দিন সেখ বাড়ির নং : n0088 বয়স : 29 লিঙ্গ : মহিলা | WSC1511187 ফটো উপলব্ধ |
| 163 নাম : মোসাঃ জেসমিননেসা খাতুন(বিবি) স্বামীর নাম: মোঃ তারিকুল ইসলাম বাড়ির নং : n0022 বয়স : 38 লিঙ্গ : মহিলা | WSC0250910 ফটো উপলব্ধ | 164 নাম : জাহাঙ্গীর আলম পিতার নাম: হাবিবুর রহমান বাড়ির নং : n0022 বয়স : 32 লিঙ্গ : পুরুষ | WSC1181973 ফটো উপলব্ধ | 165 নাম : কামিরুদ্দিন সেখ পিতার নাম: হাবিবুর রহমান বাড়ির নং : n0088 বয়স : 44 লিঙ্গ : পুরুষ | HVH2102200 ফটো উপলব্ধ |
| 166 নাম : আশিয়া সুলতানা স্বামীর নাম: মোঃ ইলিয়াস হোসেন বাড়ির নং : N0022 বয়স : 28 লিঙ্গ : মহিলা | WSC2212017 ফটো উপলব্ধ | 167 নাম : সুমাইয়া খাতুন স্বামীর নাম: জাহাঙ্গীর আলম বাড়ির নং : এন0022 বয়স : 24 লিঙ্গ : মহিলা | SWN2597847 ফটো উপলব্ধ | 168 নাম : পিন্টু সেখ পিতার নাম: আব্দুল সেখ বাড়ির নং : নামু নদাইপুর বয়স : 24 লিঙ্গ : পুরুষ | WSC2211100 ফটো উপলব্ধ |
| 169 নাম : সাহিন আকতার পিতার নাম: কবিরুল ইসলাম বাড়ির নং : এন0022 বয়স : 23 লিঙ্গ : পুরুষ | WSC2475325 ফটো উপলব্ধ | 170 নাম : সেলিনা বিবি স্বামীর নাম: কবিরুল ইসলাম বাড়ির নং : n0022 বয়স : 42 লিঙ্গ : মহিলা | HVH2414365 ফটো উপলব্ধ | 171 নাম : কবিরুল ইসলাম পিতার নাম: হাবিবুর রহমান বাড়ির নং : n0022 বয়স : 46 লিঙ্গ : পুরুষ | HVH2414357 ফটো উপলব্ধ |
| 172 নাম : তারিকুল ইসলাম পিতার নাম: হাবিবুর রহমান বাড়ির নং : n0022 বয়স : 50 লিঙ্গ : পুরুষ | HVH1548387 ফটো উপলব্ধ | 173 নাম : আরফুলআব্বাস পিতার নাম: সফিকুর সেখ বাড়ির নং : এন0057 বয়স : 21 লিঙ্গ : পুরুষ | WSC2679793 ফটো উপলব্ধ | 174 নাম : নাজিমুদ্দিন সেখ পিতার নাম: আব্দুল সেখ বাড়ির নং : n0027 বয়স : 38 লিঙ্গ : পুরুষ | WSC1104975 ফটো উপলব্ধ |
| 175 নাম : এসমিনা বিবি স্বামীর নাম: মাসিহুল সেখ বাড়ির নং : n0009 বয়স : 33 লিঙ্গ : মহিলা | WSC1270727 ফটো উপলব্ধ | 176 নাম : রুবিনা বিবি স্বামীর নাম: বাদশা বাড়ির নং : n0022 বয়স : 36 লিঙ্গ : মহিলা | WSC1181924 ফটো উপলব্ধ | 177 নাম : আব্দুল গাফফর পিতার নাম: আব্দুল সেখ বাড়ির নং : n0057 বয়স : 71 লিঙ্গ : পুরুষ | WSC2391050 ফটো উপলব্ধ |
| 178 নাম : সাহিন আনসারি পিতার নাম: সাকির হোসেন বাড়ির নং : n0225 বয়স : 25 লিঙ্গ : পুরুষ | WSC1820976 ফটো উপলব্ধ | 179 নাম : ইদ্রিস আলি পিতার নাম: হাবিবুর রহমান বাড়ির নং : n0193 বয়স : 26 লিঙ্গ : পুরুষ | WSC1770775 ফটো উপলব্ধ | 180 নাম : সানুয়ার আলি পিতার নাম: গাজুল সেখ বাড়ির নং : n0198 বয়স : 28 লিঙ্গ : পুরুষ | WSC1770825 ফটো উপলব্ধ |

| | | | | | |
|--|--------------------------|---|--------------------------|---|--------------------------|
| 181 নাম : হাজিকুল সেখ পিতার নাম: এস্তাজ আলী বাড়ির নং : n0017 বয়স : 38 লিঙ্গ : পুরুষ | WSC0250357 ফটো উপলব্ধ | 182 নাম : মোমিনুল হক পিতার নাম: সাজ্জাদ সেখ বাড়ির নং : n0031 বয়স : 31 লিঙ্গ : পুরুষ | WSC1398494 ফটো উপলব্ধ | 183 নাম : মোঃ ইনসানুর রহমান পিতার নাম: মোঃ রুস্তম আলি বাড়ির নং : n0046 বয়স : 39 লিঙ্গ : পুরুষ | HVH2415131 ফটো উপলব্ধ |
| 184 নাম : সাদেক আলি পিতার নাম: মুহাম্মদ আলি বাড়ির নং : n0011 বয়স : 60 লিঙ্গ : পুরুষ | WSC2180297 ফটো উপলব্ধ | 185 নাম : হালিমা বিবি স্বামীর নাম: সাদেক আলি বাড়ির নং : n0011 বয়স : 50 লিঙ্গ : মহিলা | WSC2180404 ফটো উপলব্ধ | 186 নাম : রুপো বিবি স্বামীর নাম: সাজ্জাদ আলি বাড়ির নং : n0031 বয়স : 66 লিঙ্গ : মহিলা | WSC2071223 ফটো উপলব্ধ |
| 187 নাম : সজ্জাদ আলি পিতার নাম: আরসাদ আলি বাড়ির নং : n0031 বয়স : 71 লিঙ্গ : পুরুষ | WSC2071199 ফটো উপলব্ধ | 188 নাম : রিমা খাতুন স্বামীর নাম: মোমিনুল হক বাড়ির নং : এন0031 বয়স : 28 লিঙ্গ : মহিলা | WSC1821131 ফটো উপলব্ধ | 189 নাম : রাকিবুর রহমান পিতার নাম: মোঃ সাদেক আলি বাড়ির নং : n0011 বয়স : 28 লিঙ্গ : পুরুষ | WSC1596725 ফটো উপলব্ধ |
| 190 নাম : বাদশা আলি পিতার নাম: সুইবুর সেখ বাড়ির নং : n0089 বয়স : 40 লিঙ্গ : পুরুষ | HVH2558997 ফটো উপলব্ধ | 191 নাম : সানুয়ারা খাতুন স্বামীর নাম: নজরুল সেখ বাড়ির নং : n0014 বয়স : 50 লিঙ্গ : মহিলা | HVH1549518 ফটো উপলব্ধ | 192 নাম : রুস্তম আলি পিতার নাম: ফজল সেখ বাড়ির নং : n0046 বয়স : 62 লিঙ্গ : পুরুষ | HVH2559029 ফটো উপলব্ধ |
| 193 নাম : মোঃ লুৎফার রহমান পিতার নাম: মুহাম্মদ আলি বাড়ির নং : n0011 বয়স : 55 লিঙ্গ : পুরুষ | WSC2071215 ফটো উপলব্ধ | 194 নাম : নারগিস বিবি স্বামীর নাম: মজিবুর রহমান বাড়ির নং : n0011 বয়স : 45 লিঙ্গ : মহিলা | HVH2414001 ফটো উপলব্ধ | 195 নাম : ইয়াদা সুলতানা পিতার নাম: লুৎফার রহমান বাড়ির নং : n0011 বয়স : 31 লিঙ্গ : মহিলা | WSC1511203 ফটো উপলব্ধ |
| 196 নাম : মৌসমা খাতুন পিতার নাম: লুৎফার রহমান বাড়ির নং : n0011 বয়স : 30 লিঙ্গ : মহিলা | WSC1511153 ফটো উপলব্ধ | 197 নাম : সোহেল রান্না পিতার নাম: এজ্জাজ হক বাড়ির নং : এন0010 বয়স : 24 লিঙ্গ : পুরুষ | WSC2511509 ফটো উপলব্ধ | 198 নাম : রেখা খাতুন স্বামীর নাম: মোঃ মহিউদ্দিন সেখ বাড়ির নং : এন0020 বয়স : 31 লিঙ্গ : মহিলা | WSC1482397 ফটো উপলব্ধ |
| 199 নাম : শীলা বিবি স্বামীর নাম: মিলন সেখ বাড়ির নং : এন0014 বয়স : 23 লিঙ্গ : মহিলা | WSC2536779 ফটো উপলব্ধ | 200 নাম : হেলালউদ্দিন সেখ পিতার নাম: ইনসান আলি বাড়ির নং : এন0020 বয়স : 23 লিঙ্গ : পুরুষ | WSC2536696 ফটো উপলব্ধ | 201 নাম : আসাদুল আলি পিতার নাম: জকিমুদ্দিন আলি বাড়ির নং : n0091 বয়স : 55 লিঙ্গ : পুরুষ | WSC2390045 ফটো উপলব্ধ |
| 202 নাম : ইনসান আলি পিতার নাম: জকিমুদ্দিন সেখ বাড়ির নং : n0020 বয়স : 45 লিঙ্গ : পুরুষ | WSC2389021 ফটো উপলব্ধ | 203 নাম : আজিজিয়া বিবি স্বামীর নাম: মোঃ লুৎফার রহমান বাড়ির নং : n0011 বয়স : 48 লিঙ্গ : মহিলা | WSC2389690 ফটো উপলব্ধ | 204 নাম : জামিরুল ইসলাম পিতার নাম: সফর আলি বাড়ির নং : n0014 বয়স : 50 লিঙ্গ : পুরুষ | HVH1549310 ফটো উপলব্ধ |
| 205 নাম : এস্তাজ আলি পিতার নাম: আবেল হোসেন বাড়ির নং : n0017 বয়স : 55 লিঙ্গ : পুরুষ | WSC2135226 ফটো উপলব্ধ | 206 নাম : নবীয়া বিবি স্বামীর নাম: এস্তাজ আলি বাড়ির নং : n0017 বয়স : 45 লিঙ্গ : মহিলা | WSC2136737 ফটো উপলব্ধ | 207 নাম : সফর আলি পিতার নাম: দুলাল সেখ বাড়ির নং : n0014 বয়স : 80 লিঙ্গ : পুরুষ | WSC2388627 ফটো উপলব্ধ |
| 208 নাম : জোহরুল হক পিতার নাম: সফর আলি বাড়ির নং : n0014 বয়স : 47 লিঙ্গ : পুরুষ | HVH1550672 ফটো উপলব্ধ | 209 নাম : মর্জিনা বিবি স্বামীর নাম: জোহরুল হক বাড়ির নং : n0014 বয়স : 42 লিঙ্গ : মহিলা | HVH2414282 ফটো উপলব্ধ | 210 নাম : বাইতুল সেখ পিতার নাম: সাদেক আলি বাড়ির নং : এন0011 বয়স : 23 লিঙ্গ : পুরুষ | WSC2482842 ফটো উপলব্ধ |

| | | | | | |
|---|--------------------------|--|--------------------------|--|--------------------------|
| 211 নাম : রফিকুল ইসলাম পিতার নাম : এনাহুল হক বাড়ির নং : এন0010 বয়স : 23 লিঙ্গ : পুরুষ | WSC2580900 ফটো উপলব্ধ | 212 নাম : আউলিয়া খাতুন স্বামীর নাম : মোঃ ইনসানুর রহমান বাড়ির নং : এন0046 বয়স : 33 লিঙ্গ : মহিলা | SQP1239896 ফটো উপলব্ধ | 213 নাম : উম্মে সালামা স্বামীর নাম : খালিদ হাসান বাড়ির নং : এন0010 বয়স : 23 লিঙ্গ : মহিলা | WSC2582369 ফটো উপলব্ধ |
| 214 নাম : রাসেল সেখ পিতার নাম : জোহরুল হক বাড়ির নং : এন0014 বয়স : 23 লিঙ্গ : পুরুষ | WSC2582625 ফটো উপলব্ধ | 215 নাম : সিমারামি খাতুন স্বামীর নাম : রাসেল সেখ বাড়ির নং : এন0014 বয়স : 23 লিঙ্গ : মহিলা | WSC2581163 ফটো উপলব্ধ | 216 নাম : নারগিস বিবি স্বামীর নাম : জামিরুল ইসলাম বাড়ির নং : n0014 বয়স : 35 লিঙ্গ : মহিলা | HVH2414290 ফটো উপলব্ধ |
| 217 নাম : এনামুল হক পিতার নাম : আব্দুল বাক্বার বাড়ির নং : n0010 বয়স : 49 লিঙ্গ : পুরুষ | HVH2101574 ফটো উপলব্ধ | 218 নাম : জাসমিনা খাতুন পিতার নাম : মজিবুর রহমান বাড়ির নং : N0011 বয়স : 28 লিঙ্গ : মহিলা | WSC1820893 ফটো উপলব্ধ | 219 নাম : মোঃ মাহাতাব আলি পিতার নাম : আব্দুল বাক্বার বাড়ির নং : n0010 বয়স : 52 লিঙ্গ : পুরুষ | WSC2066181 ফটো উপলব্ধ |
| 220 নাম : সায়েরা বিবি স্বামীর নাম : এনামুল হক বাড়ির নং : n0010 বয়স : 41 লিঙ্গ : মহিলা | HVH1548759 ফটো উপলব্ধ | 221 নাম : জেনারেল হক পিতার নাম : আসাদুল আলি বাড়ির নং : n0091 বয়স : 31 লিঙ্গ : পুরুষ | WSC1270685 ফটো উপলব্ধ | 222 নাম : ফিট সেখ পিতার নাম : সফর আলি বাড়ির নং : n0014 বয়স : 43 লিঙ্গ : পুরুষ | HVH2558815 ফটো উপলব্ধ |
| 223 নাম : মজিবুর রহমান পিতার নাম : ওসিমদ্দিন সেখ বাড়ির নং : n0011 বয়স : 55 লিঙ্গ : পুরুষ | WSC2071157 ফটো উপলব্ধ | 224 নাম : দিলদার সেখ পিতার নাম : সাদেক আলি বাড়ির নং : N0041 বয়স : 24 লিঙ্গ : পুরুষ | WSC2211696 ফটো উপলব্ধ | 225 নাম : মোঃ মহিউদ্দিন সেখ পিতার নাম : মোঃ জইরদ্দিন সেখ বাড়ির নং : n0020 বয়স : 37 লিঙ্গ : পুরুষ | HVH2558773 ফটো উপলব্ধ |
| 226 নাম : এজাজুল হক পিতার নাম : আব্দুল বাক্বার বাড়ির নং : n0010 বয়স : 40 লিঙ্গ : পুরুষ | HVH2650232 ফটো উপলব্ধ | 227 নাম : তানিয়া পারভিন স্বামীর নাম : মোঃ হেল রানা বাড়ির নং : এন0010 বয়স : 21 লিঙ্গ : মহিলা | WSC2679819 ফটো উপলব্ধ | 228 নাম : সাগরা খাতুন স্বামীর নাম : জেনারেল হক বাড়ির নং : এন009 বয়স : 23 লিঙ্গ : মহিলা | WSC2582484 ফটো উপলব্ধ |
| 229 নাম : রংবানু খাতুন স্বামীর নাম : রুস্তম বাড়ির নং : n0046 বয়স : 56 লিঙ্গ : মহিলা | HVH2414258 ফটো উপলব্ধ | 230 নাম : ওদুদ সেখ পিতার নাম : জামিরুল ইসলাম বাড়ির নং : এন014 বয়স : 21 লিঙ্গ : পুরুষ | WSC2679736 ফটো উপলব্ধ | 231 নাম : মাসুম সেখ পিতার নাম : জোহরুল হক বাড়ির নং : এন014 বয়স : 21 লিঙ্গ : পুরুষ | WSC2679744 ফটো উপলব্ধ |
| 232 নাম : মেহেদি হাসান পিতার নাম : মোঃমাহাতাব আলি বাড়ির নং : এন010 বয়স : 21 লিঙ্গ : পুরুষ | WSC2679710 ফটো উপলব্ধ | 233 নাম : জুয়েল সেখ পিতার নাম : এজাজুল হক বাড়ির নং : এন001 বয়স : 21 লিঙ্গ : পুরুষ | WSC2679843 ফটো উপলব্ধ | 234 নাম : ইয়াসমিন খাতুন পিতার নাম : মজিবুর রহমান বাড়ির নং : এন011 বয়স : 21 লিঙ্গ : পুরুষ | WSC2679660 ফটো উপলব্ধ |
| 235 নাম : মোঃ জিসান আলি পিতার নাম : এজাজ আলি বাড়ির নং : N0013 বয়স : 33 লিঙ্গ : পুরুষ | WSC1104959 ফটো উপলব্ধ | 236 নাম : শামিন সেখ পিতার নাম : রফিকুল সেখ বাড়ির নং : এন0044 বয়স : 24 লিঙ্গ : পুরুষ | WSC2536555 ফটো উপলব্ধ | 237 নাম : সেলিমা খাতুন স্বামীর নাম : জোহরুল হক বাড়ির নং : এন0044 বয়স : 31 লিঙ্গ : মহিলা | WSC2582690 ফটো উপলব্ধ |
| 238 নাম : জোহরুল হক পিতার নাম : জোহরুল আলি বাড়ির নং : n0044 বয়স : 35 লিঙ্গ : পুরুষ | WSC1104942 ফটো উপলব্ধ | 239 নাম : মোঃ জিয়াকুল হক পিতার নাম : মুন্সুর আলি বাড়ির নং : n0065 বয়স : 40 লিঙ্গ : পুরুষ | HVH2558856 ফটো উপলব্ধ | 240 নাম : মুকারিম সেখ পিতার নাম : আরসাদ সেখ বাড়ির নং : n0044 বয়স : 53 লিঙ্গ : পুরুষ | HVH2414399 ফটো উপলব্ধ |

| | | | | | | | | | | | |
|-----|------------|---|------------|-----|------------------|---|------------|-----|------------|---|------------|
| 241 | WSC0250175 | নাম : সামেনা খাতুন পিতার নাম: আরসাদ আলি বাড়ির নং : n0044 বয়স : 38 লিঙ্গ : মহিলা | ফটো উপলব্ধ | 242 | WSC2211530 | নাম : সমিম সেখ পিতার নাম: মুকারিম সেখ বাড়ির নং : N0044 বয়স : 24 লিঙ্গ : পুরুষ | ফটো উপলব্ধ | 243 | WSC2210839 | নাম : সোমা খাতুন পিতার নাম: সাফিরুল হক বাড়ির নং : N0015 বয়স : 25 লিঙ্গ : মহিলা | ফটো উপলব্ধ |
| 244 | WSC2211001 | নাম : লিজা খাতুন স্বামীর নাম: এসাহাক আলি বাড়ির নং : N0044 বয়স : 24 লিঙ্গ : মহিলা | ফটো উপলব্ধ | 245 | HVH2414464 | নাম : মুনজেরা বিবি স্বামীর নাম: মুকারিম হক বাড়ির নং : n0015 বয়স : 49 লিঙ্গ : মহিলা | ফটো উপলব্ধ | 246 | WSC2390813 | নাম : অনুয়ারা বিবি স্বামীর নাম: আরসাদ আলি বাড়ির নং : n0044 বয়স : 76 লিঙ্গ : মহিলা | ফটো উপলব্ধ |
| 247 | WSC2390557 | নাম : ঝাটু আলী পিতার নাম: শদর আলী বাড়ির নং : n0029 বয়স : 59 লিঙ্গ : পুরুষ | ফটো উপলব্ধ | 248 | HVH2415107 | নাম : মানুয়ারা বিবি স্বামীর নাম: মুকারিম সেখ বাড়ির নং : n0044 বয়স : 47 লিঙ্গ : মহিলা | ফটো উপলব্ধ | 249 | WSC2390870 | নাম : আরসাদ আলী পিতার নাম: নমাজি আলী বাড়ির নং : n0044 বয়স : 81 লিঙ্গ : পুরুষ | ফটো উপলব্ধ |
| 250 | WSC2374437 | নাম : নফর আলী পিতার নাম: দুলাল সেখ বাড়ির নং : n0015 বয়স : 75 লিঙ্গ : পুরুষ | ফটো উপলব্ধ | 251 | HVH2414431 | নাম : টুয়েরা বিবি স্বামীর নাম: ঝাটু আলী বাড়ির নং : n0029 বয়স : 42 লিঙ্গ : মহিলা | ফটো উপলব্ধ | 252 | WSC2373694 | নাম : আনারুল হক পিতার নাম: নফর আলী বাড়ির নং : n0015 বয়স : 59 লিঙ্গ : পুরুষ | ফটো উপলব্ধ |
| 253 | HVH2415123 | নাম : এহেনুর বিবি স্বামীর নাম: মুস্তাকিম আলি বাড়ির নং : n0044 বয়স : 44 লিঙ্গ : মহিলা | ফটো উপলব্ধ | 254 | HVH2414449 | নাম : মোসাঃ জরিনা খাতুন পিতার নাম: মোঃ নফর আলি বাড়ির নং : n0015 বয়স : 51 লিঙ্গ : মহিলা | ফটো উপলব্ধ | 255 | HVH2414407 | নাম : মোমেনা বিবি স্বামীর নাম: সুব্রহ্মণ্য আলি বাড়ির নং : n0044 বয়স : 40 লিঙ্গ : মহিলা | ফটো উপলব্ধ |
| 256 | HVH2790517 | নাম : মোনেহা খাতুন স্বামীর নাম: মোঃ ইয়াদুল হক বাড়ির নং : n0065 বয়স : 37 লিঙ্গ : মহিলা | ফটো উপলব্ধ | 257 | WSC2581197 | নাম : হুমায়ন সেখ পিতার নাম: ঝাটু আলি বাড়ির নং : এন0029 বয়স : 23 লিঙ্গ : পুরুষ | ফটো উপলব্ধ | 258 | WSC1270826 | নাম : আশিফ আলি পিতার নাম: এঞ্জেল আলি বাড়ির নং : n0013 বয়স : 34 লিঙ্গ : পুরুষ | ফটো উপলব্ধ |
| 259 | HVH2558831 | নাম : ফেরদৌসী বিবি স্বামীর নাম: আনারুল হক বাড়ির নং : n0015 বয়স : 38 লিঙ্গ : মহিলা | ফটো উপলব্ধ | 260 | HVH2734002 | নাম : মোঃ তারিকুল হক পিতার নাম: আরসাদ আলি বাড়ির নং : n0044 বয়স : 39 লিঙ্গ : পুরুষ | ফটো উপলব্ধ | 261 | WSC0250191 | নাম : মমতাজ বিবি স্বামীর নাম: আরসাদ আলি বাড়ির নং : n0044 বয়স : 37 লিঙ্গ : মহিলা | ফটো উপলব্ধ |
| 262 | HVH2414456 | নাম : মীনা খাতুন পিতার নাম: নফর আলি বাড়ির নং : n0015 বয়স : 41 লিঙ্গ : মহিলা | ফটো উপলব্ধ | 263 | WB/09/055/249036 | নাম : পাতু আলী পিতার নাম: শদর আলী বাড়ির নং : n0029 বয়স : 55 লিঙ্গ : পুরুষ | ফটো উপলব্ধ | 264 | WSC1511195 | নাম : রুপালি খাতুন বিবি স্বামীর নাম: মোঃ লাল সেখ বাড়ির নং : n0044 বয়স : 30 লিঙ্গ : মহিলা | ফটো উপলব্ধ |
| 265 | WSC0250183 | নাম : লিলি বিবি স্বামীর নাম: মুকারিম সেখ বাড়ির নং : n0044 বয়স : 37 লিঙ্গ : মহিলা | ফটো উপলব্ধ | 266 | WSC1105097 | নাম : ইসমাইল সেখ পিতার নাম: মুস্তাকিম আলি বাড়ির নং : n0044 বয়স : 34 লিঙ্গ : পুরুষ | ফটো উপলব্ধ | 267 | WSC1596915 | নাম : এসাহাক আলি পিতার নাম: মুস্তাকিম আলি বাড়ির নং : n0044 বয়স : 29 লিঙ্গ : পুরুষ | ফটো উপলব্ধ |
| 268 | WSC1820844 | নাম : রাকিবুল সেখ পিতার নাম: আরসাদ আলি বাড়ির নং : নামু নদাইপুর বয়স : 47 লিঙ্গ : পুরুষ | ফটো উপলব্ধ | 269 | HVH2734036 | নাম : মোঃ লাল সেখ পিতার নাম: আরসাদ আলি বাড়ির নং : n0044 বয়স : 37 লিঙ্গ : পুরুষ | ফটো উপলব্ধ | 270 | HVH2414381 | নাম : মুস্তাকিম আলী পিতার নাম: আরসাদ আলী বাড়ির নং : এন0073 বয়স : 66 লিঙ্গ : পুরুষ | ফটো উপলব্ধ |

বিধানসভা নির্বাচনক্ষেত্রের নং, নাম : 61-লালগোলা
ভাগ নং, নাম : 1-নামু নদাইপুর

| | | | | | | | | |
|---|------------|------------|---|------------------|------------|---|------------|------------|
| 271 | WSC0250803 | ফটো উপলব্ধ | 272 | WB/09/055/249038 | ফটো উপলব্ধ | 273 | WSC2558682 | ফটো উপলব্ধ |
| নাম : মেরিনা বিবি স্বামীর নাম : জিরেকুল হক বাড়ির নং : n0065 বয়স : 45 লিঙ্গ : মহিলা | | | নাম : মুঞ্জুর আলী পিতার নাম : আইজুদ্দিন আলী বাড়ির নং : n0065 বয়স : 71 লিঙ্গ : পুরুষ | | | নাম : রাফিনাইয়াসমিন স্বামীর নাম : এস্তাজ বাড়ির নং : n0013 বয়স : 50 লিঙ্গ : মহিলা | | |
| 274 | WSC2556348 | ফটো উপলব্ধ | 275 | HVH1550953 | ফটো উপলব্ধ | 276 | HVH1551621 | ফটো উপলব্ধ |
| নাম : এস্তাজ আলী পিতার নাম : দুলাল সেখ বাড়ির নং : n0013 বয়স : 63 লিঙ্গ : পুরুষ | | | নাম : সাফিরুল হক পিতার নাম : নফর আলি বাড়ির নং : n0015 বয়স : 53 লিঙ্গ : পুরুষ | | | নাম : মোঃ ইয়দুল হক পিতার নাম : মুঞ্জুর আলি বাড়ির নং : n0065 বয়স : 43 লিঙ্গ : পুরুষ | | |
| 277 | WSC1821032 | ফটো উপলব্ধ | 278 | WSC2536894 | ফটো উপলব্ধ | 279 | WSC1104439 | ফটো উপলব্ধ |
| নাম : সাহেব সেখ পিতার নাম : আজিজুল সেখ বাড়ির নং : n007 বয়স : 28 লিঙ্গ : পুরুষ | | | নাম : নাজরিনা ইয়াসমিন স্বামীর নাম : সাহেব সেখ বাড়ির নং : এন007 বয়স : 29 লিঙ্গ : মহিলা | | | নাম : রহিমা বিবি স্বামীর নাম : সাফিরুল ইসলাম বাড়ির নং : n0169 বয়স : 35 লিঙ্গ : মহিলা | | |
| 280 | WSC2211027 | ফটো উপলব্ধ | 281 | HVH2559789 | ফটো উপলব্ধ | 282 | WSC1673920 | ফটো উপলব্ধ |
| নাম : নুর আকসিমা খাতুন স্বামীর নাম : সাহিদুল ইসলাম বাড়ির নং : n0143 বয়স : 24 লিঙ্গ : মহিলা | | | নাম : সাফিরুল ইসলাম পিতার নাম : জাহাঙ্গীর আলী বাড়ির নং : n0168 বয়স : 40 লিঙ্গ : পুরুষ | | | নাম : সাহিদুল ইসলাম পিতার নাম : জিরেকুল হক বাড়ির নং : n0143 বয়স : 29 লিঙ্গ : পুরুষ | | |
| 283 | WSC1770700 | ফটো উপলব্ধ | 284 | WSC1770718 | ফটো উপলব্ধ | 285 | WSC1770932 | ফটো উপলব্ধ |
| নাম : উমিয়া খাতুন স্বামীর নাম : চাঁদ সদাগর বাড়ির নং : n0186 বয়স : 28 লিঙ্গ : মহিলা | | | নাম : ওয়াহিদা খাতুন স্বামীর নাম : মাহিনুল সেখ বাড়ির নং : n0187 বয়স : 28 লিঙ্গ : মহিলা | | | নাম : চাঁদরেখা খাতুন স্বামীর নাম : জিরেকুল হক বাড়ির নং : n0209 বয়স : 29 লিঙ্গ : মহিলা | | |
| 286 | WSC1730555 | ফটো উপলব্ধ | 287 | WSC1770692 | ফটো উপলব্ধ | 288 | WSC1730688 | ফটো উপলব্ধ |
| নাম : রেকশনা খাতুন স্বামীর নাম : সাফিরুল আলি বাড়ির নং : n0170 বয়স : 34 লিঙ্গ : মহিলা | | | নাম : ফরিদা খাতুন পিতার নাম : নূজরুল ইসলাম বাড়ির নং : n0185 বয়স : 26 লিঙ্গ : মহিলা | | | নাম : রাহাতুলেশা খাতুন পিতার নাম : জিরেকুল হক বাড়ির নং : n0183 বয়স : 26 লিঙ্গ : মহিলা | | |
| 289 | WSC1770841 | ফটো উপলব্ধ | 290 | WSC1770874 | ফটো উপলব্ধ | 291 | WSC1770783 | ফটো উপলব্ধ |
| নাম : টুকটুকি খাতুন স্বামীর নাম : আইনুল হক বাড়ির নং : n0200 বয়স : 29 লিঙ্গ : মহিলা | | | নাম : তাসলিমা খাতুন পিতার নাম : ইমদাদ সেখ বাড়ির নং : n0203 বয়স : 27 লিঙ্গ : মহিলা | | | নাম : তনজা খাতুন স্বামীর নাম : ইসমাইল সেখ বাড়ির নং : n0194 বয়স : 28 লিঙ্গ : মহিলা | | |
| 292 | WSC1673979 | ফটো উপলব্ধ | 293 | WSC1674142 | ফটো উপলব্ধ | 294 | WSC1674159 | ফটো উপলব্ধ |
| নাম : রোজলিয়া খাতুন পিতার নাম : সাফিরুল আলি বাড়ির নং : n0147 বয়স : 33 লিঙ্গ : মহিলা | | | নাম : দেলিনা খাতুন স্বামীর নাম : রফিকুল ইসলাম বাড়ির নং : n0164 বয়স : 29 লিঙ্গ : মহিলা | | | নাম : মোসাঃ মামুন খাতুন স্বামীর নাম : আমিন মুতজা বাড়ির নং : n0165 বয়স : 28 লিঙ্গ : মহিলা | | |
| 295 | WSC1820703 | ফটো উপলব্ধ | 296 | WSC1730662 | ফটো উপলব্ধ | 297 | WSC1770924 | ফটো উপলব্ধ |
| নাম : মরিয়ম খাতুন পিতার নাম : আব্দুল গাফার বাড়ির নং : এন007 বয়স : 26 লিঙ্গ : মহিলা | | | নাম : সিমা খাতুন পিতার নাম : সাফিরুল আলি বাড়ির নং : n0181 বয়স : 31 লিঙ্গ : মহিলা | | | নাম : রাইনা খাতুন স্বামীর নাম : হোসেন আলি বাড়ির নং : n0208 বয়স : 27 লিঙ্গ : মহিলা | | |
| 298 | WSC1730589 | ফটো উপলব্ধ | 299 | WSC1770759 | ফটো উপলব্ধ | 300 | WSC2679850 | ফটো উপলব্ধ |
| নাম : পারভিনা খাতুন পিতার নাম : আজিজুল রহমান বাড়ির নং : n0173 বয়স : 27 লিঙ্গ : মহিলা | | | নাম : নায়েরা খাতুন স্বামীর নাম : হোসেন আলি বাড়ির নং : n0181 বয়স : 27 লিঙ্গ : মহিলা | | | নাম : তাসলেমা খাতুন স্বামীর নাম : সন্ত্রাট সেখ বাড়ির নং : এন00 বয়স : 26 লিঙ্গ : মহিলা | | |

বিধানসভা নির্বাচনক্ষেত্রের নং, নাম : 61-লালগোলা
ভাগ নং, নাম : 1-নামু নদাইপুর

| | | | | | | | | | | | |
|-----|------------------|---|------------|-----|------------------|--|------------|-----|------------------|--|------------|
| 301 | WSC1820745 | নাম : সুফিয়ারা খাতুন পিতার নাম : মোহাম্মদুল হক বাবুর নং : N005 বয়স : 30 লিঙ্গ : মহিলা | ফটো উপলব্ধ | 302 | WSC1674167 | নাম : মানজুরা খাতুন (বিবি) স্বামীর নাম : মোহাম্মদুল হক বাবুর নং : n0166 বয়স : 28 লিঙ্গ : মহিলা | ফটো উপলব্ধ | 303 | WSC1820687 | নাম : সিম্মা খাতুন বিবি স্বামীর নাম : আকবর আলি বাবুর নং : এন007 বয়স : 29 লিঙ্গ : মহিলা | ফটো উপলব্ধ |
| 304 | WSC1820851 | নাম : সিম্মা খাতুন বিবি স্বামীর নাম : অসিকুল সেখ বাবুর নং : N00171 বয়স : 25 লিঙ্গ : মহিলা | ফটো উপলব্ধ | 305 | WSC1673987 | নাম : উজ্জ্বল দাস মায়ের নাম : ঈরা দাস বাবুর নং : n0148 বয়স : 32 লিঙ্গ : পুরুষ | ফটো উপলব্ধ | 306 | WSC1820778 | নাম : রঞ্জন দাস পিতার নাম : কার্তিক দাস বাবুর নং : এন00126 বয়স : 27 লিঙ্গ : পুরুষ | ফটো উপলব্ধ |
| 307 | WSC1821123 | নাম : মিনাল দাস পিতার নাম : সুশান্তা দাস বাবুর নং : এন00142 বয়স : 27 লিঙ্গ : পুরুষ | ফটো উপলব্ধ | 308 | WSC1820711 | নাম : নিত্যগোপাল দাস পিতার নাম : রাজকুমার দাস বাবুর নং : N0110 বয়স : 25 লিঙ্গ : পুরুষ | ফটো উপলব্ধ | 309 | WSC1820836 | নাম : সৌরভ দাস পিতার নাম : কুণাল দাস বাবুর নং : এন0141 বয়স : 25 লিঙ্গ : পুরুষ | ফটো উপলব্ধ |
| 310 | WSC2511707 | নাম : মাল্পি দাস স্বামীর নাম : উজ্জ্বল দাস বাবুর নং : এন0148 বয়স : 24 লিঙ্গ : মহিলা | ফটো উপলব্ধ | 311 | WSC1820869 | নাম : কমলেশ প্রমানিক পিতার নাম : প্রশান্ত প্রমানিক বাবুর নং : এন0107 বয়স : 25 লিঙ্গ : পুরুষ | ফটো উপলব্ধ | 312 | WSC2810034 | নাম : ফিরোজা বিবি স্বামীর নাম : সুইকুল সেখ বাবুর নং : n0097 বয়স : 51 লিঙ্গ : মহিলা | ফটো উপলব্ধ |
| 313 | WB/09/055/441207 | নাম : রিজলেখা বিবি স্বামীর নাম : নুজরুল সেখ বাবুর নং : n0100 বয়স : 54 লিঙ্গ : মহিলা | ফটো উপলব্ধ | 314 | WSC1149681 | নাম : সেফালী বিবি স্বামীর নাম : রাজু সেখ বাবুর নং : n0158 বয়স : 37 লিঙ্গ : মহিলা | ফটো উপলব্ধ | 315 | WSC1674019 | নাম : মলিনা বিবি স্বামীর নাম : সুইকুল সেখ বাবুর নং : n0151 বয়স : 28 লিঙ্গ : মহিলা | ফটো উপলব্ধ |
| 316 | WSC0251140 | নাম : ফতেমা বিবি স্বামীর নাম : মজিবুর সেখ বাবুর নং : n0095 বয়স : 66 লিঙ্গ : মহিলা | ফটো উপলব্ধ | 317 | HVH2102093 | নাম : সিরিফা বিবি স্বামীর নাম : এন মহম্মদ বাবুর নং : n0073 বয়স : 50 লিঙ্গ : মহিলা | ফটো উপলব্ধ | 318 | WB/09/055/249085 | নাম : মাঝিয়া বেওয়া স্বামীর নাম : আরসাদ আলি বাবুর নং : n0016 বয়স : 91 লিঙ্গ : মহিলা | ফটো উপলব্ধ |
| 319 | WB/09/055/249139 | নাম : ফতেমা বেওয়া স্বামীর নাম : মজিবুর সেখ বাবুর নং : n0098 বয়স : 64 লিঙ্গ : মহিলা | ফটো উপলব্ধ | 320 | HVH2414191 | নাম : মহিরুল হক পিতার নাম : নুর মহম্মদ সেখ বাবুর নং : n0052 বয়স : 45 লিঙ্গ : পুরুষ | ফটো উপলব্ধ | 321 | WB/09/055/249204 | নাম : জোমিনা বিবি স্বামীর নাম : নুরমহম্মদ বাবুর নং : n0052 বয়স : 61 লিঙ্গ : মহিলা | ফটো উপলব্ধ |
| 322 | HVH2414183 | নাম : ইরিনা বিবি স্বামীর নাম : সেরাজুদ্দিন সেখ বাবুর নং : n0052 বয়স : 46 লিঙ্গ : মহিলা | ফটো উপলব্ধ | 323 | WB/09/055/249205 | নাম : সেরাজুদ্দিন সেখ পিতার নাম : সামির সেখ বাবুর নং : n0052 বয়স : 56 লিঙ্গ : পুরুষ | ফটো উপলব্ধ | 324 | WB/09/055/249203 | নাম : নুরমহম্মদ সেখ পিতার নাম : সামির সেখ বাবুর নং : n0052 বয়স : 66 লিঙ্গ : পুরুষ | ফটো উপলব্ধ |
| 325 | WSC1596824 | নাম : বিলকিশ খাতুন (বিবি) স্বামীর নাম : মহিরুল হক বাবুর নং : n0052 বয়স : 33 লিঙ্গ : মহিলা | ফটো উপলব্ধ | 326 | WSC2488047 | নাম : মাইনুল হাসান পিতার নাম : কুরবান আলি বাবুর নং : এন0016 বয়স : 23 লিঙ্গ : পুরুষ | ফটো উপলব্ধ | 327 | WSC1596840 | নাম : নুর হোসেন পিতার নাম : কুরবান আলি বাবুর নং : n0016 বয়স : 28 লিঙ্গ : পুরুষ | ফটো উপলব্ধ |
| 328 | WSC2098085 | নাম : হাওয়ানুর বেওয়া স্বামীর নাম : মৃত নেজাম বাবুর নং : n0059 বয়স : 61 লিঙ্গ : মহিলা | ফটো উপলব্ধ | 329 | WSC2511319 | নাম : মারফুজা খাতুন স্বামীর নাম : নুর হোসেন বাবুর নং : এন0016 বয়স : 24 লিঙ্গ : মহিলা | ফটো উপলব্ধ | 330 | HVH2558765 | নাম : সায়েমা খাতুন মায়ের নাম : গফুর সেখ বাবুর নং : n0002 বয়স : 43 লিঙ্গ : মহিলা | ফটো উপলব্ধ |

| | | | | | | | | | | | |
|-----|------------------|---|------------|-----|------------------|---|------------|-----|------------------|---|------------|
| 331 | WSC0980458 | নাম : মোসাঃ নায়েমা খাতুন পিতার নাম: গফুর সেখ বাড়ির নং : n0002 বয়স : 35 লিঙ্গ : মহিলা | ফটো উপলব্ধ | 332 | WSC2128924 | নাম : নুরজাহান বেওয়া স্বামীর নাম: গফুর সেখ বাড়ির নং : n0002 বয়স : 76 লিঙ্গ : মহিলা | ফটো উপলব্ধ | 333 | WSC2210862 | নাম : জাহাঙ্গির হোসেন পিতার নাম: কুরবান আলি বাড়ির নং : n0016 বয়স : 26 লিঙ্গ : পুরুষ | ফটো উপলব্ধ |
| 334 | HVH1549427 | নাম : নূর জাহান বিবি স্বামীর নাম: কুরবান আলি বাড়ির নং : n0016 বয়স : 41 লিঙ্গ : মহিলা | ফটো উপলব্ধ | 335 | HVH1549443 | নাম : কুরবান আলি পিতার নাম: আরসাদ আলি বাড়ির নং : n0016 বয়স : 49 লিঙ্গ : পুরুষ | ফটো উপলব্ধ | 336 | WSC1104900 | নাম : ওহিদুল ইসলাম পিতার নাম: নূর মহম্মদ সেখ বাড়ির নং : n0052 বয়স : 36 লিঙ্গ : পুরুষ | ফটো উপলব্ধ |
| 337 | WSC1821222 | নাম : সুস্মিতা মন্ডল দাস স্বামীর নাম: প্রসেনজিত দাস বাড়ির নং : এন0129 বয়স : 26 লিঙ্গ : মহিলা | ফটো উপলব্ধ | 338 | WSC1821073 | নাম : প্রসেনজীত রবি দাস পিতার নাম: সুধীর রবিদাস বাড়ির নং : এন0063 বয়স : 25 লিঙ্গ : পুরুষ | ফটো উপলব্ধ | 339 | WSC1104892 | নাম : পূর্ণিমা রবিদাস স্বামীর নাম: বাপ্পী রবিদাস বাড়ির নং : n0063 বয়স : 34 লিঙ্গ : মহিলা | ফটো উপলব্ধ |
| 340 | WSC1104512 | নাম : দীপক রবিদাস পিতার নাম: খগেন রবিদাস বাড়ির নং : n0063 বয়স : 37 লিঙ্গ : পুরুষ | ফটো উপলব্ধ | 341 | WSC1104520 | নাম : সান্ত্বনা রবিদাস স্বামীর নাম: দীপক রবিদাস বাড়ির নং : n0063 বয়স : 35 লিঙ্গ : মহিলা | ফটো উপলব্ধ | 342 | WSC1104538 | নাম : রকি রবিদাস পিতার নাম: খগেন রবিদাস বাড়ির নং : n0063 বয়স : 35 লিঙ্গ : পুরুষ | ফটো উপলব্ধ |
| 343 | HVH2102218 | নাম : জোন্না রবিদাস স্বামীর নাম: ফেলু রবিদাস বাড়ির নং : n0075 বয়স : 46 লিঙ্গ : মহিলা | ফটো উপলব্ধ | 344 | WSC2180198 | নাম : রবিদাস জয়ন্তী রানি রবিদাস স্বামীর নাম: সুধীর রবিদাস বাড়ির নং : n0063 বয়স : 53 লিঙ্গ : মহিলা | ফটো উপলব্ধ | 345 | HVH2414498 | নাম : খগেন্দ্র রবিদাস পিতার নাম: আসু রবিদাস বাড়ির নং : n0063 বয়স : 61 লিঙ্গ : পুরুষ | ফটো উপলব্ধ |
| 346 | WSC1511252 | নাম : বিশ্বজীত রবিদাস পিতার নাম: দ্বিজেন রবিদাস বাড়ির নং : n0063 বয়স : 29 লিঙ্গ : পুরুষ | ফটো উপলব্ধ | 347 | WB/09/055/249062 | নাম : রানী প্রতিমা স্বামীর নাম: দ্বিজেন রবিদাস বাড়ির নং : n0063 বয়স : 61 লিঙ্গ : মহিলা | ফটো উপলব্ধ | 348 | WB/09/055/249069 | নাম : ফেলু রবিদাস পিতার নাম: শুকচাঁদ রবিদাস বাড়ির নং : n0064 বয়স : 53 লিঙ্গ : পুরুষ | ফটো উপলব্ধ |
| 349 | WB/09/055/249068 | নাম : পবিত্ররানী রবিদাস স্বামীর নাম: শুকচাঁদ রবিদাস বাড়ির নং : n0064 বয়স : 71 লিঙ্গ : মহিলা | ফটো উপলব্ধ | 350 | HVH2558807 | নাম : বাপ্পী রবিদাস পিতার নাম: দ্বিজেন রবিদাস বাড়ির নং : n0063 বয়স : 40 লিঙ্গ : পুরুষ | ফটো উপলব্ধ | 351 | WSC2558724 | নাম : ছায়ারানী রবিদাস স্বামীর নাম: খগেন্দ্র রবিদাস বাড়ির নং : n0063 বয়স : 56 লিঙ্গ : মহিলা | ফটো উপলব্ধ |
| 352 | WSC2180206 | নাম : রবিদাস সুধীর রবিদাস পিতার নাম: আসু রবিদাস বাড়ির নং : n0063 বয়স : 56 লিঙ্গ : পুরুষ | ফটো উপলব্ধ | 353 | WSC1821065 | নাম : নয়ন রবি দাস পিতার নাম: খগেন রবিদাস বাড়ির নং : এন0063 বয়স : 25 লিঙ্গ : পুরুষ | ফটো উপলব্ধ | 354 | WSC1770908 | নাম : চন্দন রবিদাস পিতার নাম: খগেন রবিদাস বাড়ির নং : n0206 বয়স : 28 লিঙ্গ : পুরুষ | ফটো উপলব্ধ |
| 355 | WSC2581809 | নাম : যুথিকা রবিদাস স্বামীর নাম: বিশ্বজীত রবিদাস বাড়ির নং : এন0063 বয়স : 27 লিঙ্গ : মহিলা | ফটো উপলব্ধ | 356 | WSC1820679 | নাম : সরস্বতী রবি দাস স্বামীর নাম: চিরঞ্জিত রবিদাস বাড়ির নং : N0063 বয়স : 26 লিঙ্গ : মহিলা | ফটো উপলব্ধ | 357 | WSC2581593 | নাম : প্রতিমা কুমারী রবিদাস স্বামীর নাম: প্রসেনজিত রবিদাস বাড়ির নং : এন0063 বয়স : 23 লিঙ্গ : মহিলা | ফটো উপলব্ধ |
| 358 | WSC2536928 | নাম : লিলিমা রবিদাস স্বামীর নাম: নয়ন রবিদাস বাড়ির নং : এন0063 বয়স : 23 লিঙ্গ : মহিলা | ফটো উপলব্ধ | 359 | WSC1511302 | নাম : চিরঞ্জিত রবিদাস পিতার নাম: সুধীর রবিদাস বাড়ির নং : এন0063 বয়স : 31 লিঙ্গ : পুরুষ | ফটো উপলব্ধ | 360 | WSC2582823 | নাম : রানি খাতুন স্বামীর নাম: আলি মর্ত্তজা বাড়ির নং : এন0048 বয়স : 25 লিঙ্গ : মহিলা | ফটো উপলব্ধ |

বিধানসভা নির্বাচনকেন্দ্রের নং, নাম : 61-লালগোলা
ভাগ নং, নাম : 1-নামু নদাইপুর

| | | | | | |
|---|--------------------------------|--|--------------------------------|---|--------------------------------|
| 361 নাম : রফিকুল ইসলাম পিতার নাম : কুৎফার রহমান বাড়ির নং : n0048 বয়স : 28 লিঙ্গ : পুরুষ | WSC1596717 ফটো উপলব্ধ | 362 নাম : আলি মর্তজা পিতার নাম : কুৎফার রহমান বাড়ির নং : n0048 বয়স : 31 লিঙ্গ : পুরুষ | WSC1511286 ফটো উপলব্ধ | 363 নাম : আরফা বিবি স্বামীর নাম : কুৎফার রহমান বাড়ির নং : n0048 বয়স : 56 লিঙ্গ : মহিলা | WB/09/055/249210 ফটো উপলব্ধ |
| 364 নাম : কুৎফার রহমান পিতার নাম : আরসাদ আলী বাড়ির নং : n0048 বয়স : 61 লিঙ্গ : পুরুষ | WB/09/055/249209 ফটো উপলব্ধ | 365 নাম : সোহেল রানা পিতার নাম : মজিবুর রহমান বাড়ির নং : n0011 বয়স : 26 লিঙ্গ : পুরুষ | WSC1770742 ফটো উপলব্ধ | 366 নাম : রাজু সরকার পিতার নাম : অনুপ সরকার বাড়ির নং : নং বয়স : 24 লিঙ্গ : পুরুষ | WSC2211274 ফটো উপলব্ধ |
| 367 নাম : নিকলেমা বিবি স্বামীর নাম : রহিম সেখ বাড়ির নং : n0067 বয়স : 66 লিঙ্গ : মহিলা | WB/09/055/249179 ফটো উপলব্ধ | 368 নাম : সেলিম সেখ পিতার নাম : রহিম সেখ বাড়ির নং : n0067 বয়স : 44 লিঙ্গ : পুরুষ | WSC1104637 ফটো উপলব্ধ | 369 নাম : হালিম সেখ পিতার নাম : রহিম সেখ বাড়ির নং : n0067 বয়স : 42 লিঙ্গ : পুরুষ | HVH2414563 ফটো উপলব্ধ |
| 370 নাম : মোতালিম সেখ পিতার নাম : মাজেদ সেখ বাড়ির নং : n0004 বয়স : 31 লিঙ্গ : পুরুষ | WSC1270859 ফটো উপলব্ধ | 371 নাম : মোসাঃ তরজোয়া আতুন পিতার নাম : মোঃ মাজেদ সেখ বাড়ির নং : n0004 বয়স : 37 লিঙ্গ : মহিলা | WSC1104801 ফটো উপলব্ধ | 372 নাম : মাফিকুল ইসলাম পিতার নাম : মাজেদ সেখ বাড়ির নং : n0004 বয়স : 28 লিঙ্গ : পুরুষ | WSC1511245 ফটো উপলব্ধ |
| 373 নাম : খাইরুল সেখ পিতার নাম : জাকিয়াব্বিন সেখ বাড়ির নং : n0005 বয়স : 50 লিঙ্গ : পুরুষ | HVH2414126 ফটো উপলব্ধ | 374 নাম : হাসেন সেখ পিতার নাম : জাকিয়াব্বিন সেখ বাড়ির নং : n0005 বয়স : 41 লিঙ্গ : পুরুষ | HVH2650323 ফটো উপলব্ধ | 375 নাম : সাইরা বানু বিবি স্বামীর নাম : হাসেন সেখ বাড়ির নং : n0005 বয়স : 31 লিঙ্গ : মহিলা | WSC1270669 ফটো উপলব্ধ |
| 376 নাম : সাহেরা বিবি স্বামীর নাম : জালাল শেখ বাড়ির নং : n0026 বয়স : 61 লিঙ্গ : মহিলা | WSC2141109 ফটো উপলব্ধ | 377 নাম : রবিউল সেখ পিতার নাম : জাকিয়াব্বিন সেখ বাড়ির নং : n0026 বয়স : 34 লিঙ্গ : পুরুষ | WSC1104827 ফটো উপলব্ধ | 378 নাম : বিমলা বিবি স্বামীর নাম : মানারুল সেখ বাড়ির নং : n0027 বয়স : 39 লিঙ্গ : মহিলা | WSC0249888 ফটো উপলব্ধ |
| 379 নাম : জয়নুদ্দিন সেখ পিতার নাম : ফজলু সেখ বাড়ির নং : n0073 বয়স : 68 লিঙ্গ : পুরুষ | WB/09/055/249113 ফটো উপলব্ধ | 380 নাম : জোৎস্নারা বিবি স্বামীর নাম : এসমাইল সেখ বাড়ির নং : n0073 বয়স : 39 লিঙ্গ : মহিলা | WSC0980664 ফটো উপলব্ধ | 381 নাম : এসরাইল সেখ পিতার নাম : জয়নুদ্দিন সেখ বাড়ির নং : n0073 বয়স : 33 লিঙ্গ : পুরুষ | WSC1227701 ফটো উপলব্ধ |
| 382 নাম : আনসারিয়া বিবি স্বামীর নাম : এসরাইল সেখ বাড়ির নং : n0073 বয়স : 30 লিঙ্গ : মহিলা | WSC1398445 ফটো উপলব্ধ | 383 নাম : আঙ্গুরা বিবি স্বামীর নাম : জয়নুদ্দিন বাড়ির নং : n0073 বয়স : 56 লিঙ্গ : মহিলা | WB/09/055/249114 ফটো উপলব্ধ | 384 নাম : আনিকুল সেখ পিতার নাম : এসরাইল সেখ বাড়ির নং : n0060 বয়স : 30 লিঙ্গ : পুরুষ | WSC1596931 ফটো উপলব্ধ |
| 385 নাম : মাজদার হক পিতার নাম : রেজবুল সেখ বাড়ির নং : n0028 বয়স : 28 লিঙ্গ : পুরুষ | WSC1596857 ফটো উপলব্ধ | 386 নাম : কাজলা বিবি স্বামীর নাম : এসমাইল সেখ বাড়ির নং : n0053 বয়স : 31 লিঙ্গ : মহিলা | WSC1596865 ফটো উপলব্ধ | 387 নাম : আজিজুর রহমান পিতার নাম : সাইবজান সেখ বাড়ির নং : n0047 বয়স : 32 লিঙ্গ : পুরুষ | WSC1596881 ফটো উপলব্ধ |
| 388 নাম : আইনুদ্দিন সেখ পিতার নাম : ফজলু রহমান বাড়ির নং : n0030 বয়স : 61 লিঙ্গ : পুরুষ | WSC2071165 ফটো উপলব্ধ | 389 নাম : নুজরুল সেখ পিতার নাম : খালিল সেখ বাড়ির নং : n0099 বয়স : 58 লিঙ্গ : পুরুষ | WB/09/055/441206 ফটো উপলব্ধ | 390 নাম : সাদেনুর বিবি স্বামীর নাম : মাইনুল সেখ বাড়ির নং : n0045 বয়স : 45 লিঙ্গ : মহিলা | HVH2414423 ফটো উপলব্ধ |

| | | | | | | | | | | | |
|-----|------------|--|------------|-----|------------------|---|------------|-----|------------------|---|------------|
| 391 | WSC1105147 | নাম : বাদল সেখ পিতার নাম : ব্রজেন্দ্র সেখ বাড়ির নং : n0045 বয়স : 33 লিঙ্গ : পুরুষ | ফটো উপলব্ধ | 392 | HVH2414316 | নাম : সাহেব আলি পিতার নাম : সুইবুর সেখ বাড়ির নং : n0060 বয়স : 43 লিঙ্গ : পুরুষ | ফটো উপলব্ধ | 393 | HVH2650257 | নাম : রাফিকুল ইসলাম পিতার নাম : মাম্মান সেখ বাড়ির নং : n0066 বয়স : 46 লিঙ্গ : পুরুষ | ফটো উপলব্ধ |
| 394 | WSC0920041 | নাম : রেহেনা বিবি স্বামীর নাম : রাফিকুল ইসলাম বাড়ির নং : n0066 বয়স : 39 লিঙ্গ : মহিলা | ফটো উপলব্ধ | 395 | WSC1270800 | নাম : হেদাইতুন্নেসা বিবি স্বামীর নাম : আশ্রাফ সেখ বাড়ির নং : n0054 বয়স : 33 লিঙ্গ : মহিলা | ফটো উপলব্ধ | 396 | WSC1270818 | নাম : হাবিরুল সেখ পিতার নাম : গাজুল সেখ বাড়ির নং : n0054 বয়স : 34 লিঙ্গ : পুরুষ | ফটো উপলব্ধ |
| 397 | WSC2097756 | নাম : জের বানু পিতার নাম : জের আলি বাড়ির নং : n0054 বয়স : 58 লিঙ্গ : মহিলা | ফটো উপলব্ধ | 398 | WSC1181981 | নাম : মোঃ গোলাম আলি আহমদ পিতার নাম : মোঃ সাজ্জাদুল বাড়ির নং : n0054 বয়স : 33 লিঙ্গ : পুরুষ | ফটো উপলব্ধ | 399 | WSC1270834 | নাম : লালচাঁদ সেখ পিতার নাম : চাঁদসদাগর সেখ বাড়ির নং : n0054 বয়স : 33 লিঙ্গ : পুরুষ | ফটো উপলব্ধ |
| 400 | WSC1181965 | নাম : আমিরুল সেখ মায়ের নাম : কদম বেওয়া বাড়ির নং : n0054 বয়স : 32 লিঙ্গ : পুরুষ | ফটো উপলব্ধ | 401 | WB/09/055/249144 | নাম : কদবানু বিবি স্বামীর নাম : দিয়াসুদ্দিন সেখ বাড়ির নং : n0036 বয়স : 76 লিঙ্গ : মহিলা | ফটো উপলব্ধ | 402 | WB/09/055/249146 | নাম : রেজাবুল সেখ পিতার নাম : পিয়াসুদ্দিন সেখ বাড়ির নং : n0036 বয়স : 68 লিঙ্গ : পুরুষ | ফটো উপলব্ধ |
| 403 | WSC1105162 | নাম : অলিবুর সেখ পিতার নাম : রেজাবুল সেখ বাড়ির নং : n0036 বয়স : 39 লিঙ্গ : পুরুষ | ফটো উপলব্ধ | 404 | WSC1511278 | নাম : মানিরুল সেখ পিতার নাম : রেজাবুল সেখ বাড়ির নং : n0036 বয়স : 35 লিঙ্গ : পুরুষ | ফটো উপলব্ধ | 405 | WSC1105154 | নাম : জাহাঙ্গীর সেখ পিতার নাম : দিয়াসুদ্দিন সেখ বাড়ির নং : n0036 বয়স : 35 লিঙ্গ : পুরুষ | ফটো উপলব্ধ |
| 406 | WSC0980714 | নাম : সাদ্দাম সেখ পিতার নাম : সাদেমান সেখ বাড়ির নং : n0042 বয়স : 36 লিঙ্গ : পুরুষ | ফটো উপলব্ধ | 407 | WSC1104991 | নাম : সাদরুল সেখ পিতার নাম : সাদেমান সেখ বাড়ির নং : n0042 বয়স : 34 লিঙ্গ : পুরুষ | ফটো উপলব্ধ | 408 | HVH2102184 | নাম : সিজারা বিবি স্বামীর নাম : সুরিরুল সেখ বাড়ির নং : n0028 বয়স : 44 লিঙ্গ : মহিলা | ফটো উপলব্ধ |
| 409 | WSC2097905 | নাম : সিদ্দিক সেখ পিতার নাম : সাবেদ সেখ বাড়ির নং : n0028 বয়স : 66 লিঙ্গ : পুরুষ | ফটো উপলব্ধ | 410 | HVH2247930 | নাম : জিয়াবুল সেখ পিতার নাম : সিদ্দিক হোসেন বাড়ির নং : n0028 বয়স : 43 লিঙ্গ : পুরুষ | ফটো উপলব্ধ | 411 | WSC1398387 | নাম : সামসুন্নেহার বিবি স্বামীর নাম : মনিরুল হক বাড়ির নং : n0028 বয়স : 32 লিঙ্গ : মহিলা | ফটো উপলব্ধ |
| 412 | WSC1105048 | নাম : মাসাদুল সেখ পিতার নাম : সাহেব জান সেখ বাড়ির নং : n0047 বয়স : 34 লিঙ্গ : পুরুষ | ফটো উপলব্ধ | 413 | WB/09/055/249191 | নাম : কুদ্দুস সেখ পিতার নাম : সোলেমান সেখ বাড়ির নং : n0053 বয়স : 56 লিঙ্গ : পুরুষ | ফটো উপলব্ধ | 414 | WB/09/055/249192 | নাম : লাইলি স্বামীর নাম : কুদ্দুস সেখ বাড়ির নং : n0053 বয়স : 54 লিঙ্গ : মহিলা | ফটো উপলব্ধ |
| 415 | WSC1104850 | নাম : ময়লুল সেখ পিতার নাম : জেকার সেখ বাড়ির নং : n0058 বয়স : 35 লিঙ্গ : পুরুষ | ফটো উপলব্ধ | 416 | WSC1104611 | নাম : আইনুল হক পিতার নাম : মোঃ জেকার সেখ বাড়ির নং : n0058 বয়স : 35 লিঙ্গ : পুরুষ | ফটো উপলব্ধ | 417 | WB/09/055/249136 | নাম : সৈবুর সেখ পিতার নাম : হজরত সেখ বাড়ির নং : n0060 বয়স : 62 লিঙ্গ : পুরুষ | ফটো উপলব্ধ |
| 418 | WSC1104652 | নাম : উজির সেখ পিতার নাম : সুইবুর সেখ বাড়ির নং : n0096 বয়স : 35 লিঙ্গ : পুরুষ | ফটো উপলব্ধ | 419 | WSC2811081 | নাম : সুইবুর সেখ পিতার নাম : মসলিম সেখ বাড়ির নং : n0096 বয়স : 69 লিঙ্গ : পুরুষ | ফটো উপলব্ধ | 420 | WSC0251611 | নাম : অসেকুল ইসলাম পিতার নাম : মুজিবুর সেখ বাড়ির নং : n0094 বয়স : 41 লিঙ্গ : পুরুষ | ফটো উপলব্ধ |

বিধানসভা নির্বাচনক্ষেত্রের নং, নাম : 61-লালগোলা
ভাগ নং, নাম : 1-নামু নদাইপুর

| | | | | | | | | |
|---|------------------|------------|--|------------|------------|---|------------------|------------|
| 421 | WSC1270677 | ফটো উপলব্ধ | 422 | WSC1104835 | ফটো উপলব্ধ | 423 | WB/09/055/249178 | ফটো উপলব্ধ |
| নাম : মোসিবুর রহমান পিতার নাম : শাজিবুর সেখ বাড়ির নং : n0094 বয়স : 32 লিঙ্গ : পুরুষ | | | নাম : মোঃ রাকিবুর রহমান পিতার নাম : শাজিবুর সেখ বাড়ির নং : n0094 বয়স : 34 লিঙ্গ : পুরুষ | | | নাম : রহিম সেখ পিতার নাম : এমাম সেখ বাড়ির নং : n0067 বয়স : 71 লিঙ্গ : পুরুষ | | |
| 424 | WSC1770916 | ফটো উপলব্ধ | 425 | WSC0980565 | ফটো উপলব্ধ | 426 | WB/09/055/249176 | ফটো উপলব্ধ |
| নাম : তোফাজুল কবির পিতার নাম : মাজিদ সেখ বাড়ির নং : n0207 বয়স : 26 লিঙ্গ : পুরুষ | | | নাম : টিটু সেখ পিতার নাম : আলিম সেখ বাড়ির নং : n0068 বয়স : 36 লিঙ্গ : পুরুষ | | | নাম : রোকিয়া বিবি স্বামীর নাম : আলিম সেখ বাড়ির নং : n0068 বয়স : 71 লিঙ্গ : মহিলা | | |
| 427 | WSC1673946 | ফটো উপলব্ধ | 428 | WSC1673938 | ফটো উপলব্ধ | 429 | HVH2558864 | ফটো উপলব্ধ |
| নাম : আকতারুল হক পিতার নাম : মাজিদ সেখ বাড়ির নং : n0144 বয়স : 27 লিঙ্গ : পুরুষ | | | নাম : মোঃ ফিটু সেখ পিতার নাম : মাজিদ সেখ বাড়ির নং : n0143 বয়স : 33 লিঙ্গ : পুরুষ | | | নাম : মোঃ ফিটু সেখ পিতার নাম : মোঃ আলিম সেখ বাড়ির নং : n0068 বয়স : 40 লিঙ্গ : পুরুষ | | |
| 430 | HVH2558963 | ফটো উপলব্ধ | 431 | HVH2734184 | ফটো উপলব্ধ | 432 | WSC1820810 | ফটো উপলব্ধ |
| নাম : রেজিনা বিবি পিতার নাম : জয়মুদ্দিন সেখ বাড়ির নং : n0073 বয়স : 39 লিঙ্গ : পুরুষ | | | নাম : মোসাঃ রেজিনা বিবি স্বামীর নাম : মোঃ রফিকুল হক বাড়ির নং : n0054 বয়স : 38 লিঙ্গ : মহিলা | | | নাম : জলি খাতুন বিবি স্বামীর নাম : শাজিবুর সেখ বাড়ির নং : এন0099 বয়স : 28 লিঙ্গ : মহিলা | | |
| 433 | WSC1820828 | ফটো উপলব্ধ | 434 | WSC1820901 | ফটো উপলব্ধ | 435 | WSC1820919 | ফটো উপলব্ধ |
| নাম : নাজিবুর সেখ পিতার নাম : নজরুল ইসলাম বাড়ির নং : এন0099 বয়স : 30 লিঙ্গ : পুরুষ | | | নাম : পিংকি খাতুন স্বামীর নাম : বাবুল সেখ বাড়ির নং : এন0046 বয়স : 25 লিঙ্গ : মহিলা | | | নাম : জুলিয়ারা খাতুন পিতার নাম : চাঁদ সদগর সেখ বাড়ির নং : এন0042 বয়স : 25 লিঙ্গ : মহিলা | | |
| 436 | WSC1820877 | ফটো উপলব্ধ | 437 | HVH2558971 | ফটো উপলব্ধ | 438 | WSC1730563 | ফটো উপলব্ধ |
| নাম : সুরাইয়া খাতুন পিতার নাম : মোঃ সাজিবুদ্দিন বাড়ির নং : N0054 বয়স : 25 লিঙ্গ : মহিলা | | | নাম : জাহরুল হক পিতার নাম : মামান সেখ বাড়ির নং : n0066 বয়স : 40 লিঙ্গ : পুরুষ | | | নাম : অসিরুল সেখ পিতার নাম : শাজিবুর মহম্মদ বাড়ির নং : n0171 বয়স : 29 লিঙ্গ : পুরুষ | | |
| 439 | WSC1730571 | ফটো উপলব্ধ | 440 | WSC1730597 | ফটো উপলব্ধ | 441 | WSC1691898 | ফটো উপলব্ধ |
| নাম : আতিকুল সেখ পিতার নাম : শাজিবুর মহম্মদ বাড়ির নং : n0172 বয়স : 27 লিঙ্গ : পুরুষ | | | নাম : তাজরুল সেখ পিতার নাম : সাদিকুল সেখ বাড়ির নং : n0174 বয়স : 26 লিঙ্গ : পুরুষ | | | নাম : তৈবুনেশা বিবি স্বামীর নাম : শাজিবুর সেখ বাড়ির নং : এন0054 বয়স : 28 লিঙ্গ : মহিলা | | |
| 442 | WB/09/055/249107 | ফটো উপলব্ধ | 443 | WSC1821149 | ফটো উপলব্ধ | 444 | WSC2132975 | ফটো উপলব্ধ |
| নাম : ফিরোজা বিবি স্বামীর নাম : মেজাজত সেখ বাড়ির নং : n0003 বয়স : 56 লিঙ্গ : মহিলা | | | নাম : নাসির সেখ পিতার নাম : মাইনুল সেখ বাড়ির নং : এন0045 বয়স : 25 লিঙ্গ : পুরুষ | | | নাম : মাজেদ সেখ পিতার নাম : আবদুল মজিদ বাড়ির নং : n0004 বয়স : 71 লিঙ্গ : পুরুষ | | |
| 445 | WSC1821198 | ফটো উপলব্ধ | 446 | HVH1548213 | ফটো উপলব্ধ | 447 | WB/09/055/249105 | ফটো উপলব্ধ |
| নাম : আলউল্লাহা বিবি স্বামীর নাম : মাসাদুল সেখ বাড়ির নং : এন0047 বয়স : 27 লিঙ্গ : মহিলা | | | নাম : কহেনুর বিবি স্বামীর নাম : আইনুদ্দিন সেখ বাড়ির নং : n0030 বয়স : 58 লিঙ্গ : মহিলা | | | নাম : আমেনা বিবি স্বামীর নাম : ফাইজুদ্দিন সেখ বাড়ির নং : n0003 বয়স : 71 লিঙ্গ : মহিলা | | |
| 448 | WSC1270776 | ফটো উপলব্ধ | 449 | WSC1596741 | ফটো উপলব্ধ | 450 | WSC1105105 | ফটো উপলব্ধ |
| নাম : ইয়ারুলেশা বিবি স্বামীর নাম : শাজিবুর সেখ বাড়ির নং : n0067 বয়স : 32 লিঙ্গ : মহিলা | | | নাম : ময়না খাতুন খাতুন (বিবি) স্বামীর নাম : টিটু সেখ বাড়ির নং : n0068 বয়স : 30 লিঙ্গ : মহিলা | | | নাম : আফিনা বিবি স্বামীর নাম : কাজিম সেখ বাড়ির নং : n0027 বয়স : 35 লিঙ্গ : মহিলা | | |

বিধানসভা নির্বাচনক্ষেত্রের নং, নাম : 61-লালগোলা
ভাগ নং, নাম : 1-নামু নদাইপুর

| | | | | | |
|---|--------------------------------|---|--------------------------------|---|--------------------------------|
| 451 নাম : কাজিম সেখ পিতার নাম : আমিনুদ্দিন সেখ বাড়ির নং : n0027 বয়স : 40 লিঙ্গ : পুরুষ | WSC1104868 ফটো উপলব্ধ | 452 নাম : জালাল সেখ পিতার নাম : আনোশুদ্দিন সেখ বাড়ির নং : n0026 বয়স : 63 লিঙ্গ : পুরুষ | HVH1551340 ফটো উপলব্ধ | 453 নাম : হাসান সেখ পিতার নাম : ছাদিক সেখ বাড়ির নং : n0023 বয়স : 36 লিঙ্গ : পুরুষ | WSC1105006 ফটো উপলব্ধ |
| 454 নাম : শীলা বিবি স্বামীর নাম : মুসাবোর সেখ বাড়ির নং : n0023 বয়স : 36 লিঙ্গ : মহিলা | WSC1104553 ফটো উপলব্ধ | 455 নাম : মুসাবোর সেখ পিতার নাম : ছাদিক সেখ বাড়ির নং : n0023 বয়স : 38 লিঙ্গ : পুরুষ | WSC1104983 ফটো উপলব্ধ | 456 নাম : কুলসন খাতুন পিতার নাম : মুনসাদ আলি বাড়ির নং : n0050 বয়স : 38 লিঙ্গ : মহিলা | WSC0250886 ফটো উপলব্ধ |
| 457 নাম : আসেনুর বিবি স্বামীর নাম : আলি হোসেন বাড়ির নং : n0050 বয়স : 42 লিঙ্গ : মহিলা | HVH2414159 ফটো উপলব্ধ | 458 নাম : আলি হোসেন পিতার নাম : মুনসাদ আলি বাড়ির নং : n0050 বয়স : 45 লিঙ্গ : পুরুষ | HVH1549658 ফটো উপলব্ধ | 459 নাম : রুমালী বিবি স্বামীর নাম : রকিবুল সেখ বাড়ির নং : n0061 বয়স : 36 লিঙ্গ : মহিলা | WSC0920058 ফটো উপলব্ধ |
| 460 নাম : রকিবুল সেখ পিতার নাম : সালাম সেখ বাড়ির নং : n0061 বয়স : 38 লিঙ্গ : পুরুষ | WSC0251785 ফটো উপলব্ধ | 461 নাম : সালাম সেখ পিতার নাম : সামির সেখ বাড়ির নং : n0061 বয়স : 58 লিঙ্গ : পুরুষ | WB/09/055/249140 ফটো উপলব্ধ | 462 নাম : মোদিনা বিবি স্বামীর নাম : সাদেমান বাড়ির নং : n0042 বয়স : 61 লিঙ্গ : মহিলা | WB/09/055/249212 ফটো উপলব্ধ |
| 463 নাম : আজিজুল সেখ পিতার নাম : ছাদিক সেখ বাড়ির নং : n0036 বয়স : 37 লিঙ্গ : পুরুষ | WSC1104587 ফটো উপলব্ধ | 464 নাম : জেনারুল সেখ পিতার নাম : ছাদিক সেখ বাড়ির নং : n0036 বয়স : 43 লিঙ্গ : পুরুষ | HVH2247914 ফটো উপলব্ধ | 465 নাম : গিয়াসুদ্দিন সেখ পিতার নাম : আনোশুদ্দিন সেখ বাড়ির নং : n0036 বয়স : 81 লিঙ্গ : পুরুষ | WB/09/055/249143 ফটো উপলব্ধ |
| 466 নাম : আবিরুল সেখ পিতার নাম : আলিম সেখ বাড়ির নং : n0034 বয়স : 33 লিঙ্গ : পুরুষ | WSC1270792 ফটো উপলব্ধ | 467 নাম : সাবিরুল হক পিতার নাম : আলিম সেখ বাড়ির নং : n0034 বয়স : 41 লিঙ্গ : পুরুষ | WSC1104579 ফটো উপলব্ধ | 468 নাম : উমেলা বিবি স্বামীর নাম : আজিজুল সেখ বাড়ির নং : n0034 বয়স : 36 লিঙ্গ : মহিলা | WSC0980466 ফটো উপলব্ধ |
| 469 নাম : তাজিরুল সেখ পিতার নাম : আলিম সেখ বাড়ির নং : n0034 বয়স : 41 লিঙ্গ : পুরুষ | WSC1104561 ফটো উপলব্ধ | 470 নাম : মিনুয়ারা বিবি স্বামীর নাম : আজিজুল সেখ বাড়ির নং : n0034 বয়স : 47 লিঙ্গ : মহিলা | HVH2414506 ফটো উপলব্ধ | 471 নাম : আজিজুল সেখ পিতার নাম : আলিম সেখ বাড়ির নং : n0034 বয়স : 55 লিঙ্গ : পুরুষ | HVH1551738 ফটো উপলব্ধ |
| 472 নাম : সোফেদা বিবি পিতার নাম : আলিম সেখ বাড়ির নং : n0034 বয়স : 63 লিঙ্গ : মহিলা | WSC2071181 ফটো উপলব্ধ | 473 নাম : নুরেশা বিবি স্বামীর নাম : আবুল হোসেন বাড়ির নং : n0033 বয়স : 54 লিঙ্গ : মহিলা | WB/09/055/249157 ফটো উপলব্ধ | 474 নাম : মোহাম্মদ হোসেন আলি পিতার নাম : নাজিরুল সেখ বাড়ির নং : n0033 বয়স : 58 লিঙ্গ : পুরুষ | WSC2065621 ফটো উপলব্ধ |
| 475 নাম : জাহাঙ্গীর বিবি স্বামীর নাম : সালাম সেখ বাড়ির নং : n0033 বয়স : 66 লিঙ্গ : মহিলা | WB/09/055/249154 ফটো উপলব্ধ | 476 নাম : এনসাদুল সেখ পিতার নাম : নাজিরুল সেখ বাড়ির নং : n0099 বয়স : 37 লিঙ্গ : পুরুষ | WSC1181999 ফটো উপলব্ধ | 477 নাম : আওয়াল সেখ পিতার নাম : গাজিরুল সেখ বাড়ির নং : n0054 বয়স : 36 লিঙ্গ : পুরুষ | WSC1105188 ফটো উপলব্ধ |
| 478 নাম : তুকলেমা খাতুন মায়ের নাম : জেরবানু বিবি বাড়ির নং : n0054 বয়স : 35 লিঙ্গ : মহিলা | WSC1104496 ফটো উপলব্ধ | 479 নাম : ময়না বিবি স্বামীর নাম : আসরাফুল সেখ বাড়ির নং : n0038 বয়স : 32 লিঙ্গ : মহিলা | WSC1398502 ফটো উপলব্ধ | 480 নাম : মোঃ আসরাফুল সেখ পিতার নাম : মোঃ মরজেম সেখ বাড়ির নং : n0038 বয়স : 42 লিঙ্গ : পুরুষ | HVH2558781 ফটো উপলব্ধ |

| | | | | | |
|--|--------------------------------|--|--------------------------------|---|--------------------------------|
| 481 নাম : জোরিনা বিবি স্বামীর নাম : মর্জেম সেখ বাড়ির নং : n0038 বয়স : 76 লিঙ্গ : মহিলা | WSC2137610 ফটো উপলব্ধ | 482 নাম : মর্জেম সেখ পিতার নাম : জবেদ সেখ বাড়ির নং : n0038 বয়স : 83 লিঙ্গ : পুরুষ | HVH1551563 ফটো উপলব্ধ | 483 নাম : মাজকুরা বিবি স্বামীর নাম : মাজকুরুল হক বাড়ির নং : n0038 বয়স : 32 লিঙ্গ : মহিলা | WSC1398452 ফটো উপলব্ধ |
| 484 নাম : শখিনা খাতুন স্বামীর নাম : আলিবুর সেখ বাড়ির নং : n0036 বয়স : 31 লিঙ্গ : মহিলা | WSC0980656 ফটো উপলব্ধ | 485 নাম : মাজকুরা বিবি স্বামীর নাম : আজিজুল সেখ বাড়ির নং : n0036 বয়স : 36 লিঙ্গ : মহিলা | WSC0980763 ফটো উপলব্ধ | 486 নাম : এসমাইল সেখ পিতার নাম : মাইনুর সেখ বাড়ির নং : n0060 বয়স : 36 লিঙ্গ : পুরুষ | WSC1105014 ফটো উপলব্ধ |
| 487 নাম : মরিয়ম বিবি স্বামীর নাম : মুকিবুল সেখ বাড়ির নং : এন0058 বয়স : 28 লিঙ্গ : মহিলা | WSC1398478 ফটো উপলব্ধ | 488 নাম : সুফিয়া বিবি স্বামীর নাম : সেইবুর সেখ বাড়ির নং : n0060 বয়স : 59 লিঙ্গ : মহিলা | WB/09/055/249137 ফটো উপলব্ধ | 489 নাম : মাজকুরুল হক পিতার নাম : সাদেমান সেখ বাড়ির নং : n0042 বয়স : 38 লিঙ্গ : পুরুষ | HVH2734309 ফটো উপলব্ধ |
| 490 নাম : সাদেমান সেখ পিতার নাম : গোল বাহার সেখ বাড়ির নং : n0042 বয়স : 66 লিঙ্গ : পুরুষ | WB/09/055/249211 ফটো উপলব্ধ | 491 নাম : জয়নব বিবি স্বামীর নাম : চাঁদ সদাগর বাড়ির নং : n0042 বয়স : 45 লিঙ্গ : মহিলা | HVH2414092 ফটো উপলব্ধ | 492 নাম : চাঁদ সদাগর পিতার নাম : গোলবাহার বাড়ির নং : n0042 বয়স : 61 লিঙ্গ : পুরুষ | WB/09/055/249213 ফটো উপলব্ধ |
| 493 নাম : রাফিকুল সেখ পিতার নাম : রাজ্জাক সেখ বাড়ির নং : n0041 বয়স : 30 লিঙ্গ : পুরুষ | WSC1511237 ফটো উপলব্ধ | 494 নাম : রাজ্জাক সেখ পিতার নাম : ইয়াসিন সেখ বাড়ির নং : n0041 বয়স : 63 লিঙ্গ : পুরুষ | WB/09/055/249221 ফটো উপলব্ধ | 495 নাম : আওলিয়া খাতুন স্বামীর নাম : জাহাঙ্গির সেখ বাড়ির নং : নামু নদাই পুর বয়স : 25 লিঙ্গ : মহিলা | WSC2211514 ফটো উপলব্ধ |
| 496 নাম : মাসতুরা বিবি স্বামীর নাম : মুহিবুল সেখ বাড়ির নং : n0058 বয়স : 34 লিঙ্গ : মহিলা | WSC0980631 ফটো উপলব্ধ | 497 নাম : আরসেমোশ খাতুন বিবি স্বামীর নাম : মীরসাজরাফিন বাড়ির নং : n0054 বয়স : 44 লিঙ্গ : মহিলা | HVH2414027 ফটো উপলব্ধ | 498 নাম : আনিকুল সেখ পিতার নাম : সাইব জান সেখ বাড়ির নং : এন0000 বয়স : 26 লিঙ্গ : পুরুষ | WSC1820950 ফটো উপলব্ধ |
| 499 নাম : মুনেরা বিবি স্বামীর নাম : আজিজুল রহমান বাড়ির নং : এন0042 বয়স : 25 লিঙ্গ : মহিলা | WSC1820968 ফটো উপলব্ধ | 500 নাম : সারিকুল সেখ পিতার নাম : জেকার সেখ বাড়ির নং : n0078 বয়স : 45 লিঙ্গ : পুরুষ | HVH2558922 ফটো উপলব্ধ | 501 নাম : রাইবুল সেখ পিতার নাম : সুইমান আলি বাড়ির নং : n0189 বয়স : 27 লিঙ্গ : পুরুষ | WSC1770734 ফটো উপলব্ধ |
| 502 নাম : রাহুল সেখ মায়ের নাম : নিকলেমা বিবি বাড়ির নং : n0195 বয়স : 27 লিঙ্গ : পুরুষ | WSC1770791 ফটো উপলব্ধ | 503 নাম : সোহেলরান্না সেখ পিতার নাম : মোস্তাফিজ সেখ বাড়ির নং : n0196 বয়স : 26 লিঙ্গ : পুরুষ | WSC1770809 ফটো উপলব্ধ | 504 নাম : ইরিনা বিবি স্বামীর নাম : তাজুদ্দিন আহমেদ আহমেদ বাড়ির নং : n0054 বয়স : 56 লিঙ্গ : মহিলা | HVH2790509 ফটো উপলব্ধ |
| 505 নাম : আব্দুল মজিদ পিতার নাম : তাজুদ্দিন আহমেদ বাড়ির নং : n0054 বয়স : 29 লিঙ্গ : পুরুষ | WSC0920033 ফটো উপলব্ধ | 506 নাম : চম্পা রবিদাস স্বামীর নাম : রকি রবিদাস বাড়ির নং : n0028 বয়স : 31 লিঙ্গ : মহিলা | WSC1398528 ফটো উপলব্ধ | 507 নাম : ইয়াদুল সেখ পিতার নাম : মিল্কি হোসেন বাড়ির নং : n0028 বয়স : 39 লিঙ্গ : পুরুষ | WSC1105071 ফটো উপলব্ধ |
| 508 নাম : শান্তনা বিবি স্বামীর নাম : তাজুদ্দিন সেখ বাড়ির নং : n0035 বয়স : 38 লিঙ্গ : মহিলা | WSC0980581 ফটো উপলব্ধ | 509 নাম : তাহিরুল সেখ পিতার নাম : মিল্কি হোসেন বাড়ির নং : n0035 বয়স : 40 লিঙ্গ : পুরুষ | HVH2558872 ফটো উপলব্ধ | 510 নাম : মহিরুল সেখ পিতার নাম : মিল্কি হোসেন বাড়ির নং : n0035 বয়স : 41 লিঙ্গ : পুরুষ | HVH2734143 ফটো উপলব্ধ |

| | | | | | |
|--|--------------------------|--|--------------------------------|--|--------------------------|
| 511 নাম : মোঃমুদাসসির জাহিদ পিতার নাম : জাহিদ আল হক বাড়ির নং : এন0054 বয়স : 22 লিঙ্গ : পুরুষ | WSC2634087 ফটো উপলব্ধ | 512 নাম : মোঃ মুবিনুল হক পিতার নাম : মোঃ সামসুল হক বাড়ির নং : এন0033 বয়স : 23 লিঙ্গ : পুরুষ | WSC2582112 ফটো উপলব্ধ | 513 নাম : মমতাজ বেগম স্বামীর নাম : মাজদার হক বাড়ির নং : এন0036 বয়স : 23 লিঙ্গ : মহিলা | WSC2581221 ফটো উপলব্ধ |
| 514 নাম : তাসলিমা খাতুন স্বামীর নাম : সাজিদ সেখ বাড়ির নং : এন0000 বয়স : 22 লিঙ্গ : মহিলা | WSC2679579 ফটো উপলব্ধ | 515 নাম : নুরজেমা বিবি স্বামীর নাম : আব্দুল করিম বাড়ির নং : এন0066 বয়স : 35 লিঙ্গ : মহিলা | WSC1821107 ফটো উপলব্ধ | 516 নাম : জাকারুল হক পিতার নাম : জিদ্দিক সেখ বাড়ির নং : n0023 বয়স : 39 লিঙ্গ : পুরুষ | WSC1105063 ফটো উপলব্ধ |
| 517 নাম : মোঃ সাজিদুল হক পিতার নাম : মোঃ সাইয়দুল মোল্লাহ বাড়ির নং : এন0054 বয়স : 57 লিঙ্গ : পুরুষ | WSC2066306 ফটো উপলব্ধ | 518 নাম : আলম সেখ পিতার নাম : এমাম সেখ বাড়ির নং : n0068 বয়স : 76 লিঙ্গ : পুরুষ | WB/09/055/249175 ফটো উপলব্ধ | 519 নাম : জিকিমুদ্দিন সেখ পিতার নাম : হাকিম সেখ বাড়ির নং : n0005 বয়স : 85 লিঙ্গ : পুরুষ | WSC2389831 ফটো উপলব্ধ |
| 520 নাম : মোটীসী বিবি স্বামীর নাম : ওসিকুল সেখ বাড়ির নং : n0023 বয়স : 38 লিঙ্গ : মহিলা | HVH2558955 ফটো উপলব্ধ | 521 নাম : আলি মর্জুজা পিতার নাম : মজিদ সেখ বাড়ির নং : n0004 বয়স : 35 লিঙ্গ : পুরুষ | WSC1104819 ফটো উপলব্ধ | 522 নাম : বেশরা বিবি স্বামীর নাম : জেকার সেখ বাড়ির নং : n0058 বয়স : 74 লিঙ্গ : মহিলা | WSC2388361 ফটো উপলব্ধ |
| 523 নাম : ওসিকুল সেখ পিতার নাম : সাহান সেখ বাড়ির নং : n0033 বয়স : 42 লিঙ্গ : পুরুষ | HVH2247898 ফটো উপলব্ধ | 524 নাম : পারভিন বিবি স্বামীর নাম : জাকারুল সেখ বাড়ির নং : n0023 বয়স : 30 লিঙ্গ : মহিলা | WSC1398437 ফটো উপলব্ধ | 525 নাম : জিদ্দিক সেখ পিতার নাম : সাবেদ সেখ বাড়ির নং : n0023 বয়স : 61 লিঙ্গ : পুরুষ | WSC2647352 ফটো উপলব্ধ |
| 526 নাম : ইসমাইল সেখ পিতার নাম : জিদ্দিক আলী বাড়ির নং : n0192 বয়স : 27 লিঙ্গ : পুরুষ | WSC1770767 ফটো উপলব্ধ | 527 নাম : মোসগ ফতেমা বিবি স্বামীর নাম : জিদ্দিক সেখ বাড়ির নং : n0023 বয়স : 56 লিঙ্গ : মহিলা | WSC2647337 ফটো উপলব্ধ | 528 নাম : সাকিলা খাতুন স্বামীর নাম : ওসিকুল ইসলাম বাড়ির নং : n0094 বয়স : 31 লিঙ্গ : মহিলা | WSC1596758 ফটো উপলব্ধ |
| 529 নাম : আব্দুল মান্নান পিতার নাম : নবীর বকস সেখ বাড়ির নং : n0066 বয়স : 71 লিঙ্গ : পুরুষ | WSC2148104 ফটো উপলব্ধ | 530 নাম : আব্দুল করিম সেখ পিতার নাম : আব্দুল মান্নান বাড়ির নং : n0066 বয়স : 42 লিঙ্গ : পুরুষ | HVH2558898 ফটো উপলব্ধ | 531 নাম : তাজুদ্দিন আহম্মদ পিতার নাম : মোঃ সোলায়মান মন্ডল বাড়ির নং : n0054 বয়স : 59 লিঙ্গ : পুরুষ | WSC2105419 ফটো উপলব্ধ |
| 532 নাম : মেকাইল সেখ পিতার নাম : জিদ্দিক সেখ বাড়ির নং : n0023 বয়স : 34 লিঙ্গ : পুরুষ | WSC1104967 ফটো উপলব্ধ | 533 নাম : সীজরাতুন খাতুন পিতার নাম : জিদ্দিক সেখ বাড়ির নং : এন0053 বয়স : 22 লিঙ্গ : মহিলা | WSC2582054 ফটো উপলব্ধ | 534 নাম : জাহাঙ্গির আলী পিতার নাম : নজরুল ইসলাম বাড়ির নং : এন0099 বয়স : 27 লিঙ্গ : পুরুষ | WSC1820802 ফটো উপলব্ধ |
| 535 নাম : মমিনুল হক পিতার নাম : মুহাম্মদ হক বাড়ির নং : এন0045 বয়স : 23 লিঙ্গ : পুরুষ | WSC2582898 ফটো উপলব্ধ | 536 নাম : সাথী খাতুন স্বামীর নাম : রাফিকুল সেখ বাড়ির নং : 0041 বয়স : 24 লিঙ্গ : মহিলা | WSC2582930 ফটো উপলব্ধ | 537 নাম : হামেদা খাতুন স্বামীর নাম : আব্দুল মাতিন বাড়ির নং : এন0054 বয়স : 30 লিঙ্গ : মহিলা | WSC1820927 ফটো উপলব্ধ |
| 538 নাম : মামুন হাসান পিতার নাম : জাকারুল সেখ বাড়ির নং : এন0005 বয়স : 23 লিঙ্গ : পুরুষ | WSC2488203 ফটো উপলব্ধ | 539 নাম : রাফিকুল সেখ পিতার নাম : জেকার সেখ বাড়ির নং : n0058 বয়স : 56 লিঙ্গ : পুরুষ | WSC2635480 ফটো উপলব্ধ | 540 নাম : সাবনুর খাতুন স্বামীর নাম : নূর আমিন বাড়ির নং : এন0041 বয়স : 23 লিঙ্গ : মহিলা | WSC2582971 ফটো উপলব্ধ |

| | | | | | |
|--|--------------------------|---|--------------------------|--|--------------------------|
| 541 নাম : সুমা খাতুন স্বামীর নাম : রাইবুল সেখ বাড়ির নং : এন0189 বয়স : 22 লিঙ্গ : মহিলা | WSC2583003 ফটো উপলব্ধ | 542 নাম : নাজেরা খাতুন পিতার নাম : মাজেদ সেখ বাড়ির নং : এন0 বয়স : 22 লিঙ্গ : মহিলা | WSC2679645 ফটো উপলব্ধ | 543 নাম : বিউটি খাতুন স্বামীর নাম : জাহাঙ্গীর আলি বাড়ির নং : এন00 বয়স : 21 লিঙ্গ : মহিলা | WSC2679876 ফটো উপলব্ধ |
| 544 নাম : মাসুদ রানু পিতার নাম : মাজেদ সেখ বাড়ির নং : এন028 বয়স : 21 লিঙ্গ : পুরুষ | WSC2679686 ফটো উপলব্ধ | 545 নাম : সীমা খাতুন পিতার নাম : মাজেদ সেখ বাড়ির নং : এন0058 বয়স : 24 লিঙ্গ : মহিলা | WSC2493484 ফটো উপলব্ধ | 546 নাম : মোঃ মোশাফিকুল পিতার নাম : উজ্জ্বল আলী বাড়ির নং : n0054 বয়স : 39 লিঙ্গ : পুরুষ | HVH2790491 ফটো উপলব্ধ |
| 547 নাম : তাঞ্জেরা বিবি স্বামীর নাম : মাজেদ সেখ বাড়ির নং : n0004 বয়স : 66 লিঙ্গ : মহিলা | WSC2553501 ফটো উপলব্ধ | 548 নাম : রুলিমা খাতুন স্বামীর নাম : মাজেদ সেখ বাড়ির নং : এন0067 বয়স : 27 লিঙ্গ : মহিলা | WSC2581338 ফটো উপলব্ধ | 549 নাম : এনজামুল হক পিতার নাম : মাজেদ আলী বাড়ির নং : এন0035 বয়স : 22 লিঙ্গ : পুরুষ | WSC2581080 ফটো উপলব্ধ |
| 550 নাম : দিলরুবা খাতুন স্বামীর নাম : মোঃ মোশাফিকুল বাড়ির নং : n0054 বয়স : 28 লিঙ্গ : মহিলা | WSC1596873 ফটো উপলব্ধ | 551 নাম : মোঃ অলিউল্লাহ পিতার নাম : মোঃ সাজ্জাদুল বাড়ির নং : এন0054 বয়স : 22 লিঙ্গ : পুরুষ | WSC2580876 ফটো উপলব্ধ | 552 নাম : মারজিনা খাতুন পিতার নাম : জামিরুল সেখ বাড়ির নং : এন005 বয়স : 24 লিঙ্গ : মহিলা | WSC2582229 ফটো উপলব্ধ |
| 553 নাম : নাসরিন খাতুন স্বামীর নাম : মাজেদ সেখ বাড়ির নং : এন0060 বয়স : 22 লিঙ্গ : মহিলা | WSC2580967 ফটো উপলব্ধ | 554 নাম : বেবি নাজরিন স্বামীর নাম : আবুল কাসেম বাড়ির নং : এন0047 বয়স : 23 লিঙ্গ : মহিলা | WSC2582757 ফটো উপলব্ধ | 555 নাম : খতেজা বিবি স্বামীর নাম : মাজেদ সেখ বাড়ির নং : n0035 বয়স : 43 লিঙ্গ : মহিলা | HVH2247906 ফটো উপলব্ধ |
| 556 নাম : জ্যোতস্নারা বিবি স্বামীর নাম : মোঃ সামসুল হক বাড়ির নং : n0033 বয়স : 49 লিঙ্গ : মহিলা | HVH2413953 ফটো উপলব্ধ | 557 নাম : কোহিনুর খাতুন স্বামীর নাম : মোঃ রাকিবুর রহমান বাড়ির নং : N0094 বয়স : 30 লিঙ্গ : মহিলা | WSC1821008 ফটো উপলব্ধ | 558 নাম : রুজ্জেনা খাতুন স্বামীর নাম : মোঃ আব্দুল আলিম বাড়ির নং : n0033 বয়স : 31 লিঙ্গ : মহিলা | WSC0980755 ফটো উপলব্ধ |
| 559 নাম : নজরুল সেখ পিতার নাম : আলম সেখ বাড়ির নং : n0068 বয়স : 53 লিঙ্গ : পুরুষ | WSC2390102 ফটো উপলব্ধ | 560 নাম : আবুল কাসেম পিতার নাম : মাজেদ আলী বাড়ির নং : N0047 বয়স : 25 লিঙ্গ : পুরুষ | WSC1821180 ফটো উপলব্ধ | 561 নাম : মিনারুল হক পিতার নাম : সিদ্দিক হোসেন বাড়ির নং : n0028 বয়স : 45 লিঙ্গ : পুরুষ | HVH2414324 ফটো উপলব্ধ |
| 562 নাম : হাজিকুল সেখ পিতার নাম : মাজেদ আলী বাড়ির নং : n0175 বয়স : 27 লিঙ্গ : পুরুষ | WSC1730605 ফটো উপলব্ধ | 563 নাম : সাবানা খাতুন স্বামীর নাম : তোফাজুল সেখ বাড়ির নং : এন0207 বয়স : 25 লিঙ্গ : মহিলা | WSC2511624 ফটো উপলব্ধ | 564 নাম : রুবিনা বিবি স্বামীর নাম : মোসিবুর রহমান বাড়ির নং : এন0094 বয়স : 23 লিঙ্গ : মহিলা | WSC2536258 ফটো উপলব্ধ |
| 565 নাম : তেজবুল সেখ পিতার নাম : জেকের সেখ বাড়ির নং : n0058 বয়স : 45 লিঙ্গ : পুরুষ | HVH1548528 ফটো উপলব্ধ | 566 নাম : মজিবুর সেখ পিতার নাম : অজেদ সেখ বাড়ির নং : n0094 বয়স : 67 লিঙ্গ : পুরুষ | WSC2127744 ফটো উপলব্ধ | 567 নাম : মাইনুল সেখ পিতার নাম : এরসাদ সেখ বাড়ির নং : n0045 বয়স : 55 লিঙ্গ : পুরুষ | HVH2414415 ফটো উপলব্ধ |
| 568 নাম : হোসেন আলি পিতার নাম : উজ্জ্বল আলী বাড়ির নং : n0005 বয়স : 39 লিঙ্গ : পুরুষ | WSC1104884 ফটো উপলব্ধ | 569 নাম : নাসিমা বিবি স্বামীর নাম : জিয়াবুল সেখ বাড়ির নং : n0028 বয়স : 29 লিঙ্গ : মহিলা | WSC1398379 ফটো উপলব্ধ | 570 নাম : সিরেফা বিবি স্বামীর নাম : রাজ্জাক সেখ বাড়ির নং : এন0041 বয়স : 59 লিঙ্গ : মহিলা | WSC2389542 ফটো উপলব্ধ |

| | | | | | |
|--|--------------------------|--|--------------------------|---|--------------------------|
| 571 নাম : জৈইবরেশা বিবি স্বামীর নাম : সাহেবজান সেখ বাড়ির নং : n0047 বয়স : 61 লিঙ্গ : মহিলা | WSC2390904 ফটো উপলব্ধ | 572 নাম : সাখেনা বিবি স্বামীর নাম : খাইরুল সেখ বাড়ির নং : n0005 বয়স : 45 লিঙ্গ : মহিলা | HVH2558849 ফটো উপলব্ধ | 573 নাম : মোসাঃ রিমম খাতুন স্বামীর নাম : এনামুল সেখ বাড়ির নং : N0089 বয়স : 28 লিঙ্গ : মহিলা | WSC2211472 ফটো উপলব্ধ |
| 574 নাম : জলি খাতুন স্বামীর নাম : মোঃ ফিটু সেখ বাড়ির নং : N0068 বয়স : 24 লিঙ্গ : মহিলা | WSC2211449 ফটো উপলব্ধ | 575 নাম : রাজেস সেখ পিতার নাম : মুহাম্মদ সেখ বাড়ির নং : এন014 বয়স : 21 লিঙ্গ : পুরুষ | WSC2763910 ফটো উপলব্ধ | 576 নাম : মানিরুল সেখ পিতার নাম : হাইদারুল সেখ বাড়ির নং : n0058 বয়স : 24 লিঙ্গ : পুরুষ | WSC2210904 ফটো উপলব্ধ |
| 577 নাম : ফুলেরা খাতুন স্বামীর নাম : আমিরুল সেখ বাড়ির নং : N0034 বয়স : 27 লিঙ্গ : মহিলা | WSC2211621 ফটো উপলব্ধ | 578 নাম : ফুলবতি খাতুন পিতার নাম : মুহাম্মদ সেখ বাড়ির নং : না129 বয়স : 27 লিঙ্গ : মহিলা | WSC2294247 ফটো উপলব্ধ | 579 নাম : মনিজা বিবি স্বামীর নাম : সাজ্জাদ সেখ বাড়ির নং : n0003 বয়স : 55 লিঙ্গ : মহিলা | WSC2390409 ফটো উপলব্ধ |
| 580 নাম : মইদুল সেখ পিতার নাম : আসাদুল আলি বাড়ির নং : n0180 বয়স : 27 লিঙ্গ : পুরুষ | WSC1730654 ফটো উপলব্ধ | 581 নাম : কামরুল সেখ পিতার নাম : জামিরুল সেখ বাড়ির নং : n0005 বয়স : 45 লিঙ্গ : পুরুষ | HVH2558930 ফটো উপলব্ধ | 582 নাম : সামসুল্লাহর খাতুন স্বামীর নাম : তারেক সেখ বাড়ির নং : n0074 বয়স : 32 লিঙ্গ : মহিলা | WSC1596832 ফটো উপলব্ধ |
| 583 নাম : রবিউল সেখ মায়ের নাম : সালেমা বিবি বাড়ির নং : n0184 বয়স : 27 লিঙ্গ : পুরুষ | WSC1770684 ফটো উপলব্ধ | 584 নাম : রেহেনা বিবি স্বামীর নাম : জামিরুল সেখ বাড়ির নং : এন005 বয়স : 41 লিঙ্গ : মহিলা | HVH2414100 ফটো উপলব্ধ | 585 নাম : আসরাফ সেখ পিতার নাম : সাইদুল সেখ বাড়ির নং : n0003 বয়স : 29 লিঙ্গ : পুরুষ | WSC1596949 ফটো উপলব্ধ |
| 586 নাম : টুল বিবি স্বামীর নাম : রেজাবুল সেখ বাড়ির নং : n0036 বয়স : 62 লিঙ্গ : মহিলা | WSC2105856 ফটো উপলব্ধ | 587 নাম : আশিয়া খাতুন স্বামীর নাম : জাহরুল হক বাড়ির নং : N0066 বয়স : 27 লিঙ্গ : মহিলা | WSC1820984 ফটো উপলব্ধ | 588 নাম : মুকবুল সেখ পিতার নাম : সাইদুল সেখ বাড়ির নং : এন0058 বয়স : 39 লিঙ্গ : পুরুষ | WSC1105022 ফটো উপলব্ধ |
| 589 নাম : আজমাইল সেখ পিতার নাম : জামিরুল সেখ বাড়ির নং : n0073 বয়স : 47 লিঙ্গ : পুরুষ | HVH2414134 ফটো উপলব্ধ | 590 নাম : মোঃ সামিরুল হক পিতার নাম : মোঃ সামসুল হক বাড়ির নং : n0033 বয়স : 28 লিঙ্গ : পুরুষ | WSC1596790 ফটো উপলব্ধ | 591 নাম : মাঝিয়া বিবি স্বামীর নাম : আনোশুদ্দিন সেখ বাড়ির নং : n0027 বয়স : 66 লিঙ্গ : মহিলা | WSC2389708 ফটো উপলব্ধ |
| 592 নাম : ফরিদা বিবি স্বামীর নাম : সাইদুল হক বাড়ির নং : n0034 বয়স : 31 লিঙ্গ : মহিলা | WSC1270784 ফটো উপলব্ধ | 593 নাম : নূর আমিন পিতার নাম : আমিরুল সেখ বাড়ির নং : n0041 বয়স : 30 লিঙ্গ : পুরুষ | WSC1596923 ফটো উপলব্ধ | 594 নাম : তারেক সেখ পিতার নাম : নফর আলি বাড়ির নং : n0074 বয়স : 38 লিঙ্গ : পুরুষ | HVH2414175 ফটো উপলব্ধ |
| 595 নাম : মারফত সেখ পিতার নাম : গিয়াসুদ্দিন বাড়ির নং : n0035 বয়স : 51 লিঙ্গ : পুরুষ | HVH2414068 ফটো উপলব্ধ | 596 নাম : সাহেবজান সেখ পিতার নাম : আরসাদ আলি বাড়ির নং : n0047 বয়স : 66 লিঙ্গ : পুরুষ | WSC2391142 ফটো উপলব্ধ | 597 নাম : নেসারুল হক পিতার নাম : সোলেমান মন্ডল বাড়ির নং : n0054 বয়স : 53 লিঙ্গ : পুরুষ | HVH1549682 ফটো উপলব্ধ |
| 598 নাম : সাজ্জাদ সেখ পিতার নাম : দুখু সেখ বাড়ির নং : n0003 বয়স : 65 লিঙ্গ : পুরুষ | WSC2390474 ফটো উপলব্ধ | 599 নাম : ফুদন বেওয়া স্বামীর নাম : আমিরুল সেখ বাড়ির নং : n0054 বয়স : 61 লিঙ্গ : মহিলা | WSC2455145 ফটো উপলব্ধ | 600 নাম : জামিরুল সেখ পিতার নাম : আমিরুল সেখ বাড়ির নং : এন012 বয়স : 51 লিঙ্গ : পুরুষ | HVH1645175 ফটো উপলব্ধ |

| | | | | | |
|--|--------------------------------|--|--------------------------------|---|--------------------------|
| 601 নাম : মোসাঃ সানুয়ারা খাতুন পিতার নামঃ মোঃসাজ্জাদুল হক বাড়ির নং : n0054 বয়স : 35 লিঙ্গ : মহিলা | HVH2559003 ফটো উপলব্ধ | 602 নাম : মুদাসের হোসেন পিতার নামঃ এজার হোসেন বাড়ির নং : n0012 বয়স : 31 লিঙ্গ : পুরুষ | WSC1270867 ফটো উপলব্ধ | 603 নাম : সামিন হাসান পিতার নামঃ এজার হোসেন বাড়ির নং : n0012 বয়স : 32 লিঙ্গ : পুরুষ | WSC1398361 ফটো উপলব্ধ |
| 604 নাম : নাদিরাতুলেশা পিতার নামঃ মোঃ নাইমুল হক বাড়ির নং : এন0012 বয়স : 28 লিঙ্গ : মহিলা | WSC1570365 ফটো উপলব্ধ | 605 নাম : রোকিয়া খাতুন স্বামীর নামঃ মোঃ সাফ কুল ইসলাম বাড়ির নং : n0012 বয়স : 35 লিঙ্গ : মহিলা | WSC2211878 ফটো উপলব্ধ | 606 নাম : ফেরদৌসি বানু স্বামীর নামঃ মোঃ মিনারুল হক বাড়ির নং : এন0012 বয়স : 31 লিঙ্গ : মহিলা | WSC2211837 ফটো উপলব্ধ |
| 607 নাম : বাবর আদি পিতার নামঃ এজার হোসেন বাড়ির নং : n0012 বয়স : 36 লিঙ্গ : পুরুষ | WSC1104934 ফটো উপলব্ধ | 608 নাম : সিমা খাতুন স্বামীর নামঃ মোঃ মাসারুল হক বাড়ির নং : N0051 বয়স : 25 লিঙ্গ : মহিলা | WSC1820794 ফটো উপলব্ধ | 609 নাম : মোর্জিনা বেগুয়া স্বামীর নামঃ এজার হোসেন বাড়ির নং : n0012 বয়স : 62 লিঙ্গ : মহিলা | WSC2139830 ফটো উপলব্ধ |
| 610 নাম : রাফিকা বিবি স্বামীর নামঃ মোঃজামেল হক বাড়ির নং : n0012 বয়স : 70 লিঙ্গ : মহিলা | WSC2071231 ফটো উপলব্ধ | 611 নাম : মোঃ মাসারুল হক পিতার নামঃ আশুল হক বাড়ির নং : n0051 বয়স : 28 লিঙ্গ : পুরুষ | WSC1596899 ফটো উপলব্ধ | 612 নাম : রেজিনা বিবি স্বামীর নামঃ সানারুল হক বাড়ির নং : n0051 বয়স : 35 লিঙ্গ : মহিলা | WSC1104488 ফটো উপলব্ধ |
| 613 নাম : সানারুল হক পিতার নামঃ আশুল হক বাড়ির নং : n0051 বয়স : 40 লিঙ্গ : পুরুষ | HVH2558799 ফটো উপলব্ধ | 614 নাম : রেজিনা বিবি স্বামীর নামঃ পিয়াকুল সেখ বাড়ির নং : n0051 বয়স : 38 লিঙ্গ : মহিলা | HVH2734234 ফটো উপলব্ধ | 615 নাম : পিয়াকুল সেখ পিতার নামঃ আশুল হক বাড়ির নং : n0051 বয়স : 42 লিঙ্গ : পুরুষ | HVH2558823 ফটো উপলব্ধ |
| 616 নাম : জুবেদা বিবি স্বামীর নামঃ আবদুল হক বাড়ির নং : n0051 বয়স : 66 লিঙ্গ : মহিলা | WB/09/055/249200 ফটো উপলব্ধ | 617 নাম : আবদুল হক পিতার নামঃ সামির বাড়ির নং : n0051 বয়স : 71 লিঙ্গ : পুরুষ | WB/09/055/249199 ফটো উপলব্ধ | 618 নাম : অমিত হাসান পিতার নামঃ পিয়াকুল হক বাড়ির নং : এন005 বয়স : 21 লিঙ্গ : পুরুষ | WSC2761492 ফটো উপলব্ধ |
| 619 নাম : আজামোল হক পিতার নামঃ মহিউসেন সেখ বাড়ির নং : n0159 বয়স : 40 লিঙ্গ : পুরুষ | WSC1150242 ফটো উপলব্ধ | 620 নাম : ফরিদা খাতুন স্বামীর নামঃ মোঃ জেনহার হক বাড়ির নং : n0012 বয়স : 42 লিঙ্গ : মহিলা | HVH2414241 ফটো উপলব্ধ | 621 নাম : মোঃ সফিকুল ইসলাম পিতার নামঃ মোঃজামেল হক বাড়ির নং : n0012 বয়স : 43 লিঙ্গ : পুরুষ | HVH1548734 ফটো উপলব্ধ |
| 622 নাম : মোঃ মিনারুল হক পিতার নামঃ মোঃ মোজাম্মেল হক বাড়ির নং : এন0012 বয়স : 42 লিঙ্গ : পুরুষ | HVH2414225 ফটো উপলব্ধ | 623 নাম : আব্দুল হালিম পিতার নামঃ আশুল সেখ বাড়ির নং : n0178 বয়স : 28 লিঙ্গ : পুরুষ | WSC1730613 ফটো উপলব্ধ | 624 নাম : উর্মিলা বিবি স্বামীর নামঃ আব্দুল হালিম বাড়ির নং : এন0176 বয়স : 24 লিঙ্গ : মহিলা | WSC2581742 ফটো উপলব্ধ |
| 625 নাম : সরিফ সেখ পিতার নামঃ সুফিয়ান আলি বাড়ির নং : এন0000 বয়স : 20 লিঙ্গ : পুরুষ | WSC2804854 ফটো উপলব্ধ | 626 নাম : রিমা খাতুন স্বামীর নামঃ রাফিকুল ইসলাম বাড়ির নং : এন0010 বয়স : 19 লিঙ্গ : মহিলা | WSC2820074 ফটো উপলব্ধ | 627 নাম : সালমা ইয়াসমিন পিতার নামঃ আলিউজ্জামান বাড়ির নং : এন0011 বয়স : 27 লিঙ্গ : মহিলা | WSC1684224 ফটো উপলব্ধ |
| 628 নাম : পারভিন খাতুন পিতার নামঃ ফেরদৌস হোসেন বাড়ির নং : এন0058 বয়স : 20 লিঙ্গ : মহিলা | WSC2795938 ফটো উপলব্ধ | 629 নাম : সারাবান তাহরা স্বামীর নামঃ সানুয়ার আলি বাড়ির নং : এন015 বয়স : 23 লিঙ্গ : মহিলা | WSC2839504 ফটো উপলব্ধ | 630 নাম : পূজা দাস মন্ডল স্বামীর নামঃ বিমান দাস বাড়ির নং : এন0177 বয়স : 27 লিঙ্গ : মহিলা | ALD1951722 ফটো উপলব্ধ |

| | | |
|--|------------|------------|
| 631 | WSC2859031 | ফটো উপলব্ধ |
| নাম : সুমাইয়া খাতুন পিতার নাম : আতিকুল হক বাড়ির নং : এন0044 বয়স : 19 লিঙ্গ : মহিলা | | |

| | | |
|---|------------|------------|
| 632 | WSC2860146 | ফটো উপলব্ধ |
| নাম : মসিমা খাতুন পিতার নাম : সেতাবুর রহমান বাড়ির নং : এন0000 বয়স : 19 লিঙ্গ : মহিলা | | |

| | | |
|--|------------|------------|
| 633 | WSC2288165 | ফটো উপলব্ধ |
| নাম : রহিমা পারভিন স্বামীর নাম : আতিকুল হক বাড়ির নং : নামু নদাইপুর বয়স : 30 লিঙ্গ : মহিলা | | |

| | | |
|---|------------|------------|
| 634 | WSC2863298 | ফটো উপলব্ধ |
| নাম : প্রিয়াঙ্কা হালদার স্বামীর নাম : রঞ্জন দাস বাড়ির নং : নমু নদাইপুর বয়স : 24 লিঙ্গ : মহিলা | | |

| | | |
|---|------------|------------|
| 635 | WSC2863439 | ফটো উপলব্ধ |
| নাম : জাকিয়া সুলতানা পিতার নাম : জাকির হোসেন বাড়ির নং : এন0049 বয়স : 20 লিঙ্গ : মহিলা | | |

| | | |
|---|------------|------------|
| 636 | WSC2863405 | ফটো উপলব্ধ |
| নাম : মার্জিনা খাতুন স্বামীর নাম : আতিকুল হক বাড়ির নং : 512 বয়স : 20 লিঙ্গ : মহিলা | | |

| | | |
|--|------------|------------|
| 637 | WSC2865616 | ফটো উপলব্ধ |
| নাম : রুনা খাতুন স্বামীর নাম : নাসির হোসেন বাড়ির নং : এন0143 বয়স : 20 লিঙ্গ : মহিলা | | |

বিধানসভা নির্বাচনকেন্দ্রের নং, নাম : 61-লালগোলা
ভাগ নং, নাম : 2-সমসেরপুর

| | | | | | |
|--|--------------------------------|--|--------------------------------|---|--------------------------|
| 638 নাম : অঞ্জু দাস পিতার নাম : নন্দকিশোর দাস বাড়ির নং : এন0106 বয়স : 22 লিঙ্গ : মহিলা | WSC2566644 ফটো উপলব্ধ | 639 নাম : অম্মেশা সান্যাল রায় স্বামীর নাম : সম্রাট রায় বাড়ির নং : এন0146 বয়স : 29 লিঙ্গ : মহিলা | WSC1511336 ফটো উপলব্ধ | 640 নাম : রিপন সেখ পিতার নাম : তাজিবুর বাড়ির নং : এন037 বয়স : 22 লিঙ্গ : পুরুষ | WSC2679702 ফটো উপলব্ধ |
| 641 নাম : গাজলু সেখ পিতার নাম : আলতাভ হোসেন বাড়ির নং : n0164 বয়স : 50 লিঙ্গ : পুরুষ | WSC2147775 ফটো উপলব্ধ | 642 নাম : সম্রাট সেখ পিতার নাম : গাজলু সেখ বাড়ির নং : এন0164 বয়স : 23 লিঙ্গ : পুরুষ | WSC2512051 ফটো উপলব্ধ | 643 নাম : হাসিবা খাতুন পিতার নাম : গাজলু সেখ বাড়ির নং : এন0164 বয়স : 21 লিঙ্গ : মহিলা | WSC2761765 ফটো উপলব্ধ |
| 644 নাম : মোসাঃ আজিজা খাতুন স্বামীর নাম : মোঃজিসান আলি বাড়ির নং : এন013 বয়স : 22 লিঙ্গ : মহিলা | WSC2679603 ফটো উপলব্ধ | 645 নাম : বিধান কুমার দাস পিতার নাম : মৃত অক্ষয় কুমার দাস বাড়ির নং : n0142 বয়স : 40 লিঙ্গ : পুরুষ | HVH2415164 ফটো উপলব্ধ | 646 নাম : রিন্দু দাস পিতার নাম : সুবোধ দাস বাড়ির নং : এন0142 বয়স : 22 লিঙ্গ : পুরুষ | WSC2582161 ফটো উপলব্ধ |
| 647 নাম : পূর্ণিমা সিংহ স্বামীর নাম : আশিষ দাস বাড়ির নং : এন00142 বয়স : 25 লিঙ্গ : মহিলা | WSC2679884 ফটো উপলব্ধ | 648 নাম : টুনটনি বিশ্বাস দাস স্বামীর নাম : প্রসেনজিৎ দাস বাড়ির নং : n0144 বয়স : 31 লিঙ্গ : মহিলা | WSC1597053 ফটো উপলব্ধ | 649 নাম : প্রসেনজিৎ দাস পিতার নাম : প্রদীপ দাস বাড়ির নং : n0144 বয়স : 32 লিঙ্গ : পুরুষ | WSC1104660 ফটো উপলব্ধ |
| 650 নাম : মৌসমি সিংহা দাস স্বামীর নাম : সমাণ্ড দাস বাড়ির নং : এন0144 বয়স : 29 লিঙ্গ : মহিলা | WSC1820729 ফটো উপলব্ধ | 651 নাম : সাগর দাস পিতার নাম : প্রশান্ত দাস বাড়ির নং : n0142 বয়স : 31 লিঙ্গ : পুরুষ | WSC1398593 ফটো উপলব্ধ | 652 নাম : আশিষ দাস পিতার নাম : সন্দীপ দাস বাড়ির নং : n0142 বয়স : 32 লিঙ্গ : পুরুষ | WSC1511393 ফটো উপলব্ধ |
| 653 নাম : সরস্বতী দাস বিশ্বাস স্বামীর নাম : বিপ্লব দাস বাড়ির নং : n0142 বয়স : 30 লিঙ্গ : মহিলা | WSC1398536 ফটো উপলব্ধ | 654 নাম : বিপ্লব দাস পিতার নাম : শুশান্ত দাস বাড়ির নং : n0142 বয়স : 40 লিঙ্গ : পুরুষ | HVH2559169 ফটো উপলব্ধ | 655 নাম : মামনী দাস স্বামীর নাম : সুবোধ দাস বাড়ির নং : n0142 বয়স : 43 লিঙ্গ : মহিলা | HVH1646553 ফটো উপলব্ধ |
| 656 নাম : সুবোধ দাস পিতার নাম : দীনবন্ধু দাস বাড়ির নং : n0142 বয়স : 50 লিঙ্গ : পুরুষ | HVH1330752 ফটো উপলব্ধ | 657 নাম : বৈজন্তী দাশ স্বামীর নাম : সুশান্ত দাশ বাড়ির নং : n0142 বয়স : 61 লিঙ্গ : মহিলা | WB/09/055/273022 ফটো উপলব্ধ | 658 নাম : প্রশান্ত দাস পিতার নাম : দীনবন্ধু দাস বাড়ির নং : n0142 বয়স : 45 লিঙ্গ : পুরুষ | WSC2125821 ফটো উপলব্ধ |
| 659 নাম : শুশান্ত দাশ পিতার নাম : দীনবন্ধু দাশ বাড়ির নং : n0142 বয়স : 66 লিঙ্গ : পুরুষ | WB/09/055/273021 ফটো উপলব্ধ | 660 নাম : জয়ন্তী দাস স্বামীর নাম : প্রশান্ত দাস বাড়ির নং : n0142 বয়স : 55 লিঙ্গ : মহিলা | WSC2125805 ফটো উপলব্ধ | 661 নাম : সুপ্রিয়া দাস স্বামীর নাম : বিধান কুমার দাস বাড়ির নং : n0142 বয়স : 30 লিঙ্গ : মহিলা | WSC1479187 ফটো উপলব্ধ |
| 662 নাম : প্রদীপ দাশ পিতার নাম : ভবানী দাশ বাড়ির নং : n0144 বয়স : 66 লিঙ্গ : পুরুষ | WB/09/055/273017 ফটো উপলব্ধ | 663 নাম : বিশ্বজিৎ দাস পিতার নাম : প্রদীপ দাস বাড়ির নং : n0144 বয়স : 35 লিঙ্গ : পুরুষ | WSC1104678 ফটো উপলব্ধ | 664 নাম : সমাণ্ড দাস পিতার নাম : প্রদীপ দাস বাড়ির নং : n0144 বয়স : 31 লিঙ্গ : পুরুষ | WSC1270958 ফটো উপলব্ধ |
| 665 নাম : প্রনতী দাস স্বামীর নাম : সন্দীপ দাশ বাড়ির নং : n0142 বয়স : 40 লিঙ্গ : মহিলা | WSC2180446 ফটো উপলব্ধ | 666 নাম : বেবী দাস স্বামীর নাম : প্রশান্ত দাস বাড়ির নং : n0137 বয়স : 50 লিঙ্গ : মহিলা | HVH2559219 ফটো উপলব্ধ | 667 নাম : সুস্মিতা দাস স্বামীর নাম : তামাল দাস বাড়ির নং : n0145 বয়স : 28 লিঙ্গ : মহিলা | WSC1673953 ফটো উপলব্ধ |

| | | | | | |
|--|--------------------------|--|--------------------------|--|--------------------------------|
| 668 নাম : সুভাগ্য দাস পিতার নাম: তাপস দাস বাড়ির নং : n0158 বয়স : 28 লিঙ্গ : পুরুষ | WSC1674084 ফটো উপলব্ধ | 669 নাম : অপূর্ব দাস পিতার নাম: দুর্ঘোধন দাস বাড়ির নং : n0114 বয়স : 31 লিঙ্গ : পুরুষ | WSC1597020 ফটো উপলব্ধ | 670 নাম : টুকটুকি দাস স্বামীর নাম: নবকুমার দাস বাড়ির নং : n0119 বয়স : 75 লিঙ্গ : মহিলা | WSC2180180 ফটো উপলব্ধ |
| 671 নাম : সঞ্জমী দাস স্বামীর নাম: অভিরাম দাস বাড়ির নং : n0136 বয়স : 56 লিঙ্গ : মহিলা | WSC2176121 ফটো উপলব্ধ | 672 নাম : নমিতা দাস স্বামীর নাম: অনিল দাস বাড়ির নং : n0135 বয়স : 55 লিঙ্গ : মহিলা | WSC2180677 ফটো উপলব্ধ | 673 নাম : ডলি দাস স্বামীর নাম: জিতেন দাস বাড়ির নং : n0137 বয়স : 55 লিঙ্গ : মহিলা | WSC2180479 ফটো উপলব্ধ |
| 674 নাম : যুতিকা দাস স্বামীর নাম: দুর্ঘোধন দাস বাড়ির নং : n0114 বয়স : 55 লিঙ্গ : মহিলা | HVH2414894 ফটো উপলব্ধ | 675 নাম : ডাবলু দাস পিতার নাম: সনাতন দাস বাড়ির নং : n0123 বয়স : 55 লিঙ্গ : পুরুষ | WSC2180552 ফটো উপলব্ধ | 676 নাম : অনীল দাস পিতার নাম: শিশির দাস বাড়ির নং : n0135 বয়স : 62 লিঙ্গ : পুরুষ | WSC2180669 ফটো উপলব্ধ |
| 677 নাম : জিতেন দাস পিতার নাম: অবনী দাস বাড়ির নং : n0137 বয়স : 65 লিঙ্গ : পুরুষ | WSC2180453 ফটো উপলব্ধ | 678 নাম : কৃষ্ণা দাস স্বামীর নাম: সুখেন দাস বাড়ির নং : 133 বয়স : 56 লিঙ্গ : মহিলা | WSC2068971 ফটো উপলব্ধ | 679 নাম : দুর্ঘোধন দাস পিতার নাম: সাতকরি দাস বাড়ির নং : n0114 বয়স : 70 লিঙ্গ : পুরুষ | WSC2180503 ফটো উপলব্ধ |
| 680 নাম : মনরঞ্জন দাস পিতার নাম: শিশির দাস বাড়ির নং : n0135 বয়স : 58 লিঙ্গ : পুরুষ | WSC2180396 ফটো উপলব্ধ | 681 নাম : বিকলী দাস স্বামীর নাম: সুজিত দাস বাড়ির নং : n0134 বয়স : 43 লিঙ্গ : মহিলা | HVH2661676 ফটো উপলব্ধ | 682 নাম : হেমন্ত দাস পিতার নাম: দুর্ঘোধন দাস বাড়ির নং : n0110 বয়স : 33 লিঙ্গ : পুরুষ | WSC1511401 ফটো উপলব্ধ |
| 683 নাম : পমিলা দাস স্বামীর নাম: পলাশ দাস বাড়ির নং : n0149 বয়স : 45 লিঙ্গ : মহিলা | WSC0253062 ফটো উপলব্ধ | 684 নাম : পারুল দাস স্বামীর নাম: নারায়ন দাস বাড়ির নং : n0134 বয়স : 66 লিঙ্গ : মহিলা | WSC2134674 ফটো উপলব্ধ | 685 নাম : শুভঙ্কর দাস পিতার নাম: সুখেন দাস বাড়ির নং : No 133 বয়স : 31 লিঙ্গ : পুরুষ | WSC1270925 ফটো উপলব্ধ |
| 686 নাম : প্রিয়াঙ্কা দাস পিতার নাম: বিজয় দাস বাড়ির নং : n0197 বয়স : 28 লিঙ্গ : মহিলা | WSC1770817 ফটো উপলব্ধ | 687 নাম : বাসরী দাস পিতার নাম: অভিরাম দাস বাড়ির নং : n0160 বয়স : 28 লিঙ্গ : পুরুষ | WSC1674100 ফটো উপলব্ধ | 688 নাম : মুনজয় দাস পিতার নাম: শিশির দাস বাড়ির নং : n0135 বয়স : 62 লিঙ্গ : পুরুষ | WB/09/055/273057 ফটো উপলব্ধ |
| 689 নাম : মালবিকা দাস স্বামীর নাম: বিজয় দাস বাড়ির নং : n0133 বয়স : 51 লিঙ্গ : মহিলা | WSC2180230 ফটো উপলব্ধ | 690 নাম : চন্দন দাস পিতার নাম: চৈতন্য দাস বাড়ির নং : n0140 বয়স : 51 লিঙ্গ : পুরুষ | WSC2180602 ফটো উপলব্ধ | 691 নাম : পুরবী দাস স্বামীর নাম: অরুণ দাস বাড়ির নং : n0130 বয়স : 36 লিঙ্গ : মহিলা | WSC0252106 ফটো উপলব্ধ |
| 692 নাম : জনি দাস স্বামীর নাম: অতুল দাস বাড়ির নং : n0130 বয়স : 43 লিঙ্গ : মহিলা | HVH2650273 ফটো উপলব্ধ | 693 নাম : অরুণ দাস পিতার নাম: অচিন্ত দাস বাড়ির নং : n0130 বয়স : 44 লিঙ্গ : পুরুষ | HVH1329739 ফটো উপলব্ধ | 694 নাম : অতুল কুমার দাস পিতার নাম: অচিন্ত দাস বাড়ির নং : n0130 বয়স : 47 লিঙ্গ : পুরুষ | HVH1329432 ফটো উপলব্ধ |
| 695 নাম : অভিরাম দাস পিতার নাম: নীলমণি দাস বাড়ির নং : n0136 বয়স : 60 লিঙ্গ : পুরুষ | WSC2180610 ফটো উপলব্ধ | 696 নাম : নয়ন দাস পিতার নাম: অভিরাম দাস বাড়ির নং : n0136 বয়স : 33 লিঙ্গ : পুরুষ | WSC1105238 ফটো উপলব্ধ | 697 নাম : গীতা দাস স্বামীর নাম: নিমাই দাস বাড়ির নং : n0108 বয়স : 83 লিঙ্গ : মহিলা | WSC2180636 ফটো উপলব্ধ |

| | | | | | |
|--|--------------------------------|--|--------------------------|--|--------------------------|
| 698 নাম : অপর্ণা দাস স্বামীর নাম: আশিষ দাস বাড়ির নং : n0124 বয়স : 31 লিঙ্গ : মহিলা | WSC1597046 ফটো উপলব্ধ | 699 নাম : সোমা দাস স্বামীর নাম: দীপক দাস বাড়ির নং : এন0153 বয়স : 35 লিঙ্গ : মহিলা | WSC0250324 ফটো উপলব্ধ | 700 নাম : শুভময় দাস পিতার নাম: শেখর দাস বাড়ির নং : n0161 বয়স : 28 লিঙ্গ : পুরুষ | WSC1674118 ফটো উপলব্ধ |
| 701 নাম : তিনকড়ি দাস পিতার নাম: রাজকুমার দাস বাড়ির নং : n0137 বয়স : 28 লিঙ্গ : পুরুষ | WSC1660349 ফটো উপলব্ধ | 702 নাম : সরোজ দাস পিতার নাম: গাজল দাস বাড়ির নং : n0149 বয়স : 27 লিঙ্গ : পুরুষ | WSC1673995 ফটো উপলব্ধ | 703 নাম : বিশাখা দাস স্বামীর নাম: স্বপন দাস বাড়ির নং : n0108 বয়স : 30 লিঙ্গ : মহিলা | WSC1511351 ফটো উপলব্ধ |
| 704 নাম : ভীমেশ্বর দাস স্বামীর নাম: জগবন্ধু দাস বাড়ির নং : n0127 বয়স : 76 লিঙ্গ : মহিলা | WB/09/055/273090 ফটো উপলব্ধ | 705 নাম : শ্রাবণী দাস পিতার নাম: নিমাই দাস বাড়ির নং : n0150 বয়স : 37 লিঙ্গ : মহিলা | WSC0980813 ফটো উপলব্ধ | 706 নাম : বিশ্বজিৎ দাস পিতার নাম: নিমাই চন্দ্র দাস বাড়ির নং : n0150 বয়স : 32 লিঙ্গ : পুরুষ | WSC1182021 ফটো উপলব্ধ |
| 707 নাম : উজ্জ্বল মন্ডল পিতার নাম: সুকুমার মন্ডল বাড়ির নং : n0150 বয়স : 27 লিঙ্গ : পুরুষ | WSC1674001 ফটো উপলব্ধ | 708 নাম : বৈদ্যনাথ দাস পিতার নাম: কানাই দাস বাড়ির নং : n0110 বয়স : 80 লিঙ্গ : পুরুষ | WSC2175552 ফটো উপলব্ধ | 709 নাম : জয়দেব দাস পিতার নাম: বক্শেশ্বর দাস বাড়ির নং : n0156 বয়স : 81 লিঙ্গ : পুরুষ | WSC2180271 ফটো উপলব্ধ |
| 710 নাম : বেবি দাস স্বামীর নাম: মনরঞ্জন দাস বাড়ির নং : n0121 বয়স : 52 লিঙ্গ : মহিলা | WSC2180289 ফটো উপলব্ধ | 711 নাম : কুনাল দাস পিতার নাম: দিবাকর দাস বাড়ির নং : n0141 বয়স : 51 লিঙ্গ : পুরুষ | WSC2180628 ফটো উপলব্ধ | 712 নাম : দেবরানী দাস স্বামীর নাম: নীলমণি দাস বাড়ির নং : n0136 বয়স : 85 লিঙ্গ : মহিলা | WSC2176147 ফটো উপলব্ধ |
| 713 নাম : ইরা দাস স্বামীর নাম: সমিরন দাস বাড়ির নং : n0136 বয়স : 50 লিঙ্গ : মহিলা | WSC2175313 ফটো উপলব্ধ | 714 নাম : চৈতন্য দাস পিতার নাম: দেবেন্দ্রনাথ দাস বাড়ির নং : n0140 বয়স : 80 লিঙ্গ : পুরুষ | WSC2180537 ফটো উপলব্ধ | 715 নাম : কটলা দাস স্বামীর নাম: মঙ্গল দাস বাড়ির নং : এন0115 বয়স : 60 লিঙ্গ : মহিলা | WSC2180438 ফটো উপলব্ধ |
| 716 নাম : বিজয় দাস পিতার নাম: নির্মল দাস বাড়ির নং : n0133 বয়স : 61 লিঙ্গ : পুরুষ | WSC2180255 ফটো উপলব্ধ | 717 নাম : কিশরী দাস পিতার নাম: অভিরাম দাস বাড়ির নং : n0136 বয়স : 29 লিঙ্গ : পুরুষ | WSC1597038 ফটো উপলব্ধ | 718 নাম : পলাশ দাস পিতার নাম: নাথু দাস বাড়ির নং : n0149 বয়স : 60 লিঙ্গ : পুরুষ | WSC2180511 ফটো উপলব্ধ |
| 719 নাম : তামাল দাস পিতার নাম: নবকুমার দাস বাড়ির নং : n0119 বয়স : 40 লিঙ্গ : পুরুষ | HVH2559086 ফটো উপলব্ধ | 720 নাম : টুনটুনি দাস স্বামীর নাম: গাজল দাস বাড়ির নং : n0135 বয়স : 43 লিঙ্গ : মহিলা | HVH2414662 ফটো উপলব্ধ | 721 নাম : সুজয় দাস পিতার নাম: ইন্দ্রজিত দাস বাড়ির নং : n0152 বয়স : 29 লিঙ্গ : পুরুষ | WSC1674027 ফটো উপলব্ধ |
| 722 নাম : অঙ্কিতা দাস পিতার নাম: কুনাল দাস বাড়ির নং : n0162 বয়স : 27 লিঙ্গ : মহিলা | WSC1674126 ফটো উপলব্ধ | 723 নাম : সুজয় দাস পিতার নাম: সন্দীপ দাস বাড়ির নং : n0168 বয়স : 28 লিঙ্গ : পুরুষ | WSC1674183 ফটো উপলব্ধ | 724 নাম : সান্ত্বনা মন্ডল স্বামীর নাম: সুজয় দাস বাড়ির নং : এন0168 বয়স : 20 লিঙ্গ : মহিলা | WSC2756666 ফটো উপলব্ধ |
| 725 নাম : লক্ষী দাস স্বামীর নাম: উৎপল কুমার দাস বাড়ির নং : n0141 বয়স : 31 লিঙ্গ : মহিলা | WSC1673912 ফটো উপলব্ধ | 726 নাম : দেবাশিষ দাস পিতার নাম: দিপক দাস বাড়ির নং : n0205 বয়স : 26 লিঙ্গ : পুরুষ | WSC1770890 ফটো উপলব্ধ | 727 নাম : কার্তিক দাস পিতার নাম: গনপতি দাস বাড়ির নং : n0202 বয়স : 29 লিঙ্গ : পুরুষ | WSC1770866 ফটো উপলব্ধ |

| | | | | | | | | | | | |
|-----|------------------|---|------------|-----|------------------|--|------------|-----|------------------|--|------------|
| 728 | WSC2136554 | নাম : পারুল দাস স্বামীর নাম: ইন্দ্রজিত দাস বাড়ির নং : n0112 বয়স : 45 লিঙ্গ : মহিলা | ফটো উপলব্ধ | 729 | WSC2100634 | নাম : গনপতি দাস পিতার নাম: সাতকড়ি দাস বাড়ির নং : n0113 বয়স : 55 লিঙ্গ : পুরুষ | ফটো উপলব্ধ | 730 | WSC2128601 | নাম : বীরেন দাস পিতার নাম: সুবল চন্দ্র দাস বাড়ির নং : n0117 বয়স : 60 লিঙ্গ : পুরুষ | ফটো উপলব্ধ |
| 731 | WSC2125326 | নাম : লক্ষী দাস স্বামীর নাম: বীরেন দাস বাড়ির নং : n0117 বয়স : 55 লিঙ্গ : মহিলা | ফটো উপলব্ধ | 732 | HVH2414795 | নাম : সমর দাস পিতার নাম: কৃপানাথ দাস বাড়ির নং : n0138 বয়স : 61 লিঙ্গ : পুরুষ | ফটো উপলব্ধ | 733 | HVH2414803 | নাম : টুকটুকি দাস স্বামীর নাম: সমর দাস বাড়ির নং : n0138 বয়স : 55 লিঙ্গ : মহিলা | ফটো উপলব্ধ |
| 734 | WSC2744068 | নাম : মুনাল দাস পিতার নাম: দিবাকর দাস বাড়ির নং : n0141 বয়স : 54 লিঙ্গ : পুরুষ | ফটো উপলব্ধ | 735 | HVH2559144 | নাম : মোসুমী দাস স্বামীর নাম: তপন দাস বাড়ির নং : n0118 বয়স : 39 লিঙ্গ : মহিলা | ফটো উপলব্ধ | 736 | WSC2127868 | নাম : ব্রজ দাস পিতার নাম: রবীন্দ্রনাথ দাস বাড়ির নং : এন0118 বয়স : 58 লিঙ্গ : পুরুষ | ফটো উপলব্ধ |
| 737 | HVH2734333 | নাম : শ্যামলী দাস স্বামীর নাম: ব্রজ দাস বাড়ির নং : n0118 বয়স : 44 লিঙ্গ : মহিলা | ফটো উপলব্ধ | 738 | WSC2139038 | নাম : নিখিল দাস পিতার নাম: পরিতোষ দাস বাড়ির নং : n0124 বয়স : 60 লিঙ্গ : পুরুষ | ফটো উপলব্ধ | 739 | WSC1104702 | নাম : পিণ্টু দাস পিতার নাম: নিখিল দাস বাড়ির নং : n0124 বয়স : 33 লিঙ্গ : পুরুষ | ফটো উপলব্ধ |
| 740 | HVH2414902 | নাম : পার্বতী দাস স্বামীর নাম: নিখিল দাস বাড়ির নং : n0124 বয়স : 47 লিঙ্গ : মহিলা | ফটো উপলব্ধ | 741 | WSC2136471 | নাম : সুজিত দাস পিতার নাম: নারায়ন দাস বাড়ির নং : n0134 বয়স : 48 লিঙ্গ : পুরুষ | ফটো উপলব্ধ | 742 | SWN1364207 | নাম : পুতুল মন্ডল স্বামীর নাম: বরুণ মন্ডল বাড়ির নং : এন0141 বয়স : 34 লিঙ্গ : মহিলা | ফটো উপলব্ধ |
| 743 | WSC2761997 | নাম : সুজাতা দাস পিতার নাম: সুজিত দাস বাড়ির নং : এন0134 বয়স : 20 লিঙ্গ : মহিলা | ফটো উপলব্ধ | 744 | WB/09/055/273034 | নাম : মিনতী দাস স্বামীর নাম: শম্ভু দাস বাড়ির নং : n0143 বয়স : 71 লিঙ্গ : মহিলা | ফটো উপলব্ধ | 745 | WB/09/055/273221 | নাম : তাপসী দাস স্বামীর নাম: দীপক দাস বাড়ির নং : n0143 বয়স : 50 লিঙ্গ : মহিলা | ফটো উপলব্ধ |
| 746 | HVH2661684 | নাম : চৈতালী দাস স্বামীর নাম: বিকাশ দাস বাড়ির নং : n0143 বয়স : 41 লিঙ্গ : মহিলা | ফটো উপলব্ধ | 747 | WSC2137768 | নাম : বিকাশ দাস পিতার নাম: শম্ভু দাস বাড়ির নং : n0143 বয়স : 47 লিঙ্গ : পুরুষ | ফটো উপলব্ধ | 748 | WB/09/055/273035 | নাম : দীপক দাস পিতার নাম: শম্ভু দাস বাড়ির নং : n0143 বয়স : 53 লিঙ্গ : পুরুষ | ফটো উপলব্ধ |
| 749 | WSC2105252 | নাম : পঞ্চ দাস পিতার নাম: কিষ্কি দাস বাড়ির নং : n0145 বয়স : 65 লিঙ্গ : পুরুষ | ফটো উপলব্ধ | 750 | WSC2105278 | নাম : মিরাদাস স্বামীর নাম: পঞ্চ দাস বাড়ির নং : n0145 বয়স : 55 লিঙ্গ : মহিলা | ফটো উপলব্ধ | 751 | WSC1105204 | নাম : পরেশ দাস পিতার নাম: পঞ্চ দাস বাড়ির নং : n0145 বয়স : 32 লিঙ্গ : পুরুষ | ফটো উপলব্ধ |
| 752 | WSC2807139 | নাম : হাবলচন্দ্র দাস পিতার নাম: শ্যামাপদ দাস বাড়ির নং : n0147 বয়স : 71 লিঙ্গ : পুরুষ | ফটো উপলব্ধ | 753 | WSC2558708 | নাম : নিমাই চন্দ্র দাস পিতার নাম: স্বিজেন দাস বাড়ির নং : n0150 বয়স : 61 লিঙ্গ : পুরুষ | ফটো উপলব্ধ | 754 | WSC2558690 | নাম : পারুল দাস স্বামীর নাম: নিমাই চন্দ্র দাস বাড়ির নং : n0150 বয়স : 55 লিঙ্গ : মহিলা | ফটো উপলব্ধ |
| 755 | WB/09/055/273116 | নাম : ব্রজো গোপাল দাস পিতার নাম: দুর্লেশ দাস বাড়ির নং : n0121 বয়স : 56 লিঙ্গ : পুরুষ | ফটো উপলব্ধ | 756 | WSC1730621 | নাম : বিমান দাস পিতার নাম: মুনজয় দাস বাড়ির নং : n0177 বয়স : 28 লিঙ্গ : পুরুষ | ফটো উপলব্ধ | 757 | WSC1730647 | নাম : পর্পিকা দাস স্বামীর নাম: গাজল দাস বাড়ির নং : n0179 বয়স : 26 লিঙ্গ : মহিলা | ফটো উপলব্ধ |

| | | | | | |
|--|--------------------------|---|--------------------------------|--|--------------------------------|
| 758 নাম : চায়না দাস স্বামীর নাম: ব্রজ কুমার দাস বাড়ির নং : n0121 বয়স : 42 লিঙ্গ : মহিলা | HVH2559185 ফটো উপলব্ধ | 759 নাম : ছবি দাস স্বামীর নাম: অসীম দাস বাড়ির নং : এন0121 বয়স : 49 লিঙ্গ : মহিলা | HVH1329440 ফটো উপলব্ধ | 760 নাম : গনেশ দাস পিতার নাম: অক্ষয় কুমার দাস বাড়ির নং : n0126 বয়স : 47 লিঙ্গ : পুরুষ | HVH2559078 ফটো উপলব্ধ |
| 761 নাম : সরস্বতী দাস স্বামীর নাম: গণেশ দাস বাড়ির নং : n0126 বয়স : 46 লিঙ্গ : মহিলা | HVH2414647 ফটো উপলব্ধ | 762 নাম : সাগর দাস পিতার নাম: শিশির দাস বাড়ির নং : n0135 বয়স : 54 লিঙ্গ : পুরুষ | WB/09/055/273061 ফটো উপলব্ধ | 763 নাম : মিশন দাস পিতার নাম: অনিলা দাস বাড়ির নং : n0135 বয়স : 33 লিঙ্গ : পুরুষ | WSC1181932 ফটো উপলব্ধ |
| 764 নাম : আশিষ দাস পিতার নাম: নিখিল দাস বাড়ির নং : n0124 বয়স : 42 লিঙ্গ : পুরুষ | WSC1104694 ফটো উপলব্ধ | 765 নাম : টুসি দাস স্বামীর নাম: কুনাল দাস বাড়ির নং : n0141 বয়স : 45 লিঙ্গ : মহিলা | HVH2414787 ফটো উপলব্ধ | 766 নাম : পিন্টু দাস মায়ের নাম: কন্টলা দাস বাড়ির নং : n0115 বয়স : 38 লিঙ্গ : পুরুষ | HVH1330356 ফটো উপলব্ধ |
| 767 নাম : টুঙ্গা দাস স্বামীর নাম: পিন্টু দাস বাড়ির নং : n0115 বয়স : 42 লিঙ্গ : মহিলা | HVH2414761 ফটো উপলব্ধ | 768 নাম : গাজল দাস পিতার নাম: শিশির দাস বাড়ির নং : n0135 বয়স : 56 লিঙ্গ : পুরুষ | WSC2180263 ফটো উপলব্ধ | 769 নাম : কৃষ্ণা দাস (বিশ্বাস) স্বামীর নাম: চন্দন দাস বাড়ির নং : n0140 বয়স : 43 লিঙ্গ : মহিলা | HVH2559110 ফটো উপলব্ধ |
| 770 নাম : সবিতা দাস স্বামীর নাম: আনন্দ দাস বাড়ির নং : n0121 বয়স : 45 লিঙ্গ : মহিলা | HVH2559193 ফটো উপলব্ধ | 771 নাম : আনন্দ দাস পিতার নাম: দুর্লেশ দাস বাড়ির নং : n0121 বয়স : 61 লিঙ্গ : পুরুষ | WB/09/055/273115 ফটো উপলব্ধ | 772 নাম : য়েনটু দাস স্বামীর নাম: দুর্লেশ দাস বাড়ির নং : n0121 বয়স : 76 লিঙ্গ : মহিলা | WB/09/055/273114 ফটো উপলব্ধ |
| 773 নাম : রমেশ দাস পিতার নাম: ডাবলু দাস বাড়ির নং : n0123 বয়স : 29 লিঙ্গ : পুরুষ | WSC1597061 ফটো উপলব্ধ | 774 নাম : লক্ষি দাস স্বামীর নাম: সুকুমার দাস বাড়ির নং : না বয়স : 55 লিঙ্গ : মহিলা | WSC2133569 ফটো উপলব্ধ | 775 নাম : সুকুমার দাস পিতার নাম: বৈদ্যনাথ দাস বাড়ির নং : n0110 বয়স : 60 লিঙ্গ : পুরুষ | WSC2131779 ফটো উপলব্ধ |
| 776 নাম : লবানী দাস স্বামীর নাম: জয়দেব দাস বাড়ির নং : n0108 বয়স : 46 লিঙ্গ : মহিলা | HVH1646058 ফটো উপলব্ধ | 777 নাম : স্বপন দাস মায়ের নাম: গীতা দাস বাড়ির নং : n0108 বয়স : 36 লিঙ্গ : পুরুষ | WSC1105196 ফটো উপলব্ধ | 778 নাম : গাজল দাস পিতার নাম: নিমাই দাস বাড়ির নং : 96 বয়স : 40 লিঙ্গ : পুরুষ | WSC0252643 ফটো উপলব্ধ |
| 779 নাম : বিপাশা দাস স্বামীর নাম: নিতাই দাস বাড়ির নং : n0148 বয়স : 38 লিঙ্গ : মহিলা | WSC1270933 ফটো উপলব্ধ | 780 নাম : পলি দাস স্বামীর নাম: নুপেন দাস বাড়ির নং : n0148 বয়স : 43 লিঙ্গ : মহিলা | HVH2414613 ফটো উপলব্ধ | 781 নাম : নিতাই দাস দাশ পিতার নাম: পঙ্কজ দাস দাশ বাড়ির নং : n0148 বয়স : 47 লিঙ্গ : পুরুষ | WSC2098648 ফটো উপলব্ধ |
| 782 নাম : নিপেন দাস দাশ পিতার নাম: পঙ্কজ দাশ বাড়ির নং : n0148 বয়স : 53 লিঙ্গ : পুরুষ | WSC2098655 ফটো উপলব্ধ | 783 নাম : শিপ্রা দাশ স্বামীর নাম: শেখর দাশ বাড়ির নং : n0148 বয়স : 53 লিঙ্গ : মহিলা | WSC2071249 ফটো উপলব্ধ | 784 নাম : কার্তিক দাস পিতার নাম: অক্ষয় কুমার দাস বাড়ির নং : n0126 বয়স : 50 লিঙ্গ : পুরুষ | HVH1330968 ফটো উপলব্ধ |
| 785 নাম : দুর্গা দাস স্বামীর নাম: অক্ষয় কুমার দাস বাড়ির নং : n0126 বয়স : 80 লিঙ্গ : মহিলা | WSC2134203 ফটো উপলব্ধ | 786 নাম : রুমা সিংহ (দাস) স্বামীর নাম: বিশ্বজিৎ দাস বাড়ির নং : n0115 বয়স : 33 লিঙ্গ : মহিলা | WSC1270941 ফটো উপলব্ধ | 787 নাম : শুভ দাস পিতার নাম: পিন্টু দাস বাড়ির নং : এন0115 বয়স : 20 লিঙ্গ : পুরুষ | WSC2792885 ফটো উপলব্ধ |

| | | | | | |
|--|--------------------------|--|--------------------------------|--|--------------------------|
| 788 নাম : বন্দনা দাস স্বামীর নাম: গনপতি দাস বাড়ির নং : n0113 বয়স : 50 লিঙ্গ : মহিলা | WSC2105245 ফটো উপলব্ধ | 789 নাম : ইন্দ্রজিত দাস পিতার নাম: চমতকার দাস বাড়ির নং : n0112 বয়স : 55 লিঙ্গ : পুরুষ | WSC2136588 ফটো উপলব্ধ | 790 নাম : শিবনী দাস স্বামীর নাম: অরবিন্দু দাস বাড়ির নং : n0111 বয়স : 42 লিঙ্গ : মহিলা | HVH2414720 ফটো উপলব্ধ |
| 791 নাম : বিথিকা দাস স্বামীর নাম: কাজল দাস বাড়ির নং : n0111 বয়স : 49 লিঙ্গ : মহিলা | HVH2414712 ফটো উপলব্ধ | 792 নাম : অসিম দাস পিতার নাম: মানিক দাস বাড়ির নং : এন0111 বয়স : 43 লিঙ্গ : পুরুষ | HVH2414704 ফটো উপলব্ধ | 793 নাম : অরবিন্দু দাস পিতার নাম: মানিক দাস বাড়ির নং : n0111 বয়স : 46 লিঙ্গ : পুরুষ | HVH2414696 ফটো উপলব্ধ |
| 794 নাম : কাজল কুমার দাস পিতার নাম: মানিক দাস বাড়ির নং : n0111 বয়স : 49 লিঙ্গ : পুরুষ | HVH1329986 ফটো উপলব্ধ | 795 নাম : সুচিত্রা দাস স্বামীর নাম: উত্তম দাস বাড়ির নং : n0110 বয়স : 41 লিঙ্গ : মহিলা | HVH2414753 ফটো উপলব্ধ | 796 নাম : উত্তম দাস পিতার নাম: বৈদ্যনাথ দাস বাড়ির নং : n0110 বয়স : 49 লিঙ্গ : পুরুষ | WSC2135739 ফটো উপলব্ধ |
| 797 নাম : মানবী দাস স্বামীর নাম: রাজকুমার দাস বাড়ির নং : n0110 বয়স : 46 লিঙ্গ : মহিলা | HVH2414746 ফটো উপলব্ধ | 798 নাম : রাজকুমার দাস পিতার নাম: বৈদ্যনাথ দাস বাড়ির নং : n0110 বয়স : 52 লিঙ্গ : পুরুষ | WSC2137545 ফটো উপলব্ধ | 799 নাম : উতপল কুমার দাস পিতার নাম: স্রা দাস বাড়ির নং : n0136 বয়স : 40 লিঙ্গ : পুরুষ | HVH2559227 ফটো উপলব্ধ |
| 800 নাম : রাধি দাস স্বামীর নাম: অনুপ দাস বাড়ির নং : n0130 বয়স : 47 লিঙ্গ : মহিলা | HVH1330323 ফটো উপলব্ধ | 801 নাম : অনুপ দাস পিতার নাম: অচিন্ত দাস বাড়ির নং : n0130 বয়স : 48 লিঙ্গ : পুরুষ | WSC2139459 ফটো উপলব্ধ | 802 নাম : শকুন্তলা দাস স্বামীর নাম: অচিন্ত দাস বাড়ির নং : n0130 বয়স : 70 লিঙ্গ : মহিলা | WSC2139590 ফটো উপলব্ধ |
| 803 নাম : পম্পা দাস স্বামীর নাম: সুজিত দাস বাড়ির নং : n0127 বয়স : 42 লিঙ্গ : মহিলা | HVH2414878 ফটো উপলব্ধ | 804 নাম : সুজিত দাস পিতার নাম: জগবন্ধু দাস বাড়ির নং : n0127 বয়স : 49 লিঙ্গ : পুরুষ | WB/09/055/273092 ফটো উপলব্ধ | 805 নাম : মৌসুমী দাস স্বামীর নাম: প্রহ্লাদ দাস বাড়ির নং : n0127 বয়স : 48 লিঙ্গ : মহিলা | HVH2414860 ফটো উপলব্ধ |
| 806 নাম : সুনামনি দাস স্বামীর নাম: সঞ্জিত দাস বাড়ির নং : n0147 বয়স : 43 লিঙ্গ : মহিলা | HVH2414969 ফটো উপলব্ধ | 807 নাম : আনন্দ কুমার দাস পিতার নাম: রতনচন্দ্র দাস বাড়ির নং : n0116 বয়স : 70 লিঙ্গ : পুরুষ | WSC2558674 ফটো উপলব্ধ | 808 নাম : রতন দাস পিতার নাম: গোবিন্দ দাস বাড়ির নং : n0153 বয়স : 67 লিঙ্গ : পুরুষ | WSC2137834 ফটো উপলব্ধ |
| 809 নাম : ছবি দাস স্বামীর নাম: রতন দাস বাড়ির নং : n0153 বয়স : 65 লিঙ্গ : মহিলা | WSC2137503 ফটো উপলব্ধ | 810 নাম : দীপক দাস পিতার নাম: রতন দাস বাড়ির নং : n0153 বয়স : 51 লিঙ্গ : পুরুষ | HVH2414639 ফটো উপলব্ধ | 811 নাম : লক্ষণ দাস পিতার নাম: জয়দেব দাস বাড়ির নং : n0108 বয়স : 28 লিঙ্গ : পুরুষ | WSC1596972 ফটো উপলব্ধ |
| 812 নাম : পাপিয়া দাস স্বামীর নাম: পিন্টু দাস বাড়ির নং : n0124 বয়স : 30 লিঙ্গ : মহিলা | WSC1596998 ফটো উপলব্ধ | 813 নাম : রকি দাস পিতার নাম: অভুল দাস বাড়ির নং : এন00130 বয়স : 20 লিঙ্গ : পুরুষ | WSC2732063 ফটো উপলব্ধ | 814 নাম : সঞ্জিত দাস পিতার নাম: হাবলচন্দ্র দাস বাড়ির নং : n0147 বয়স : 44 লিঙ্গ : পুরুষ | HVH2414951 ফটো উপলব্ধ |
| 815 নাম : অনিমেষ্ কুমার দাস পিতার নাম: অসিম দাস বাড়ির নং : এন0111 বয়স : 21 লিঙ্গ : পুরুষ | WSC2679777 ফটো উপলব্ধ | 816 নাম : বিভাস দাস পিতার নাম: সুকুমার দাস বাড়ির নং : না বয়স : 42 লিঙ্গ : পুরুষ | HVH2559060 ফটো উপলব্ধ | 817 নাম : তুলিকা শীল দাস স্বামীর নাম: বাসরী দাস বাড়ির নং : এন0160 বয়স : 22 লিঙ্গ : মহিলা | WSC2679827 ফটো উপলব্ধ |

| | | | | | |
|---|--------------------------|---|--------------------------|--|--------------------------|
| 818 নাম : সাদিকা খাতুন স্বামীর নাম : বাউরি আলি বাড়ির নং : এন015 বয়স : 21 লিঙ্গ : মহিলা | WSC2778850 ফটো উপলব্ধ | 819 নাম : শিউলি মন্ডল দাস স্বামীর নাম : মানব দাস বাড়ির নং : এন00 বয়স : 21 লিঙ্গ : মহিলা | WSC2679801 ফটো উপলব্ধ | 820 নাম : মিতা হালদার পিতার নাম : সঞ্জয় হালদার বাড়ির নং : এন000128 বয়স : 22 লিঙ্গ : মহিলা | WSC2590982 ফটো উপলব্ধ |
| 821 নাম : নিশা দাস পিতার নাম : বর্জ গোপাল দাস বাড়ির নং : এন0121 বয়স : 21 লিঙ্গ : মহিলা | WSC2679892 ফটো উপলব্ধ | 822 নাম : চৈতি দাস পিতার নাম : ব্রজো গোপাল দাস বাড়ির নং : এন0121 বয়স : 20 লিঙ্গ : মহিলা | WSC2753309 ফটো উপলব্ধ | 823 নাম : চয়ন দাস পিতার নাম : ব্রজো গোপাল দাস বাড়ির নং : এন0121 বয়স : 20 লিঙ্গ : পুরুষ | WSC2753267 ফটো উপলব্ধ |
| 824 নাম : প্রহ্লাদ দাস পিতার নাম : মুত জগবন্ধু দাস বাড়ির নং : এন0127 বয়স : 53 লিঙ্গ : পুরুষ | WSC2651933 ফটো উপলব্ধ | 825 নাম : সুরেশ দাস পিতার নাম : সুজিত দাস বাড়ির নং : এন0127 বয়স : 20 লিঙ্গ : পুরুষ | WSC2791192 ফটো উপলব্ধ | 826 নাম : সোমেন দাস পিতার নাম : সেনজিত দাস বাড়ির নং : এন0123 বয়স : 21 লিঙ্গ : পুরুষ | WSC2679785 ফটো উপলব্ধ |
| 827 নাম : শঙ্কর দাস পিতার নাম : সন্তু চন্দ্র দাস বাড়ির নং : এন0117 বয়স : 21 লিঙ্গ : পুরুষ | WSC2679751 ফটো উপলব্ধ | 828 নাম : দেবাশিষ দাস পিতার নাম : রঞ্জিত দাস বাড়ির নং : এন0147 বয়স : 24 লিঙ্গ : পুরুষ | WSC2580652 ফটো উপলব্ধ | 829 নাম : প্রনব দাস পিতার নাম : অনুপ দাস বাড়ির নং : no130 বয়স : 27 লিঙ্গ : পুরুষ | WSC1674092 ফটো উপলব্ধ |
| 830 নাম : রূপালী দাস স্বামীর নাম : বিভাষ দাস বাড়ির নং : n0125 বয়স : 38 লিঙ্গ : মহিলা | WSC0253146 ফটো উপলব্ধ | 831 নাম : রুহিত দাস পিতার নাম : রঞ্জিত দাস বাড়ির নং : এন0147 বয়স : 22 লিঙ্গ : পুরুষ | WSC2580439 ফটো উপলব্ধ | 832 নাম : প্রশান্ত দাস পিতার নাম : অবনী দাস বাড়ির নং : n0137 বয়স : 45 লিঙ্গ : পুরুষ | HVH2559177 ফটো উপলব্ধ |
| 833 নাম : রিম্পা দাস মন্ডল স্বামীর নাম : উজ্জ্বল মন্ডল বাড়ির নং : এন0150 বয়স : 22 লিঙ্গ : মহিলা | WSC2580728 ফটো উপলব্ধ | 834 নাম : সমু দাস পিতার নাম : বিজয় দাস বাড়ির নং : এন0133 বয়স : 22 লিঙ্গ : পুরুষ | WSC2580769 ফটো উপলব্ধ | 835 নাম : সোনিয়া দাস স্বামীর নাম : সঞ্জু দাস বাড়ির নং : এন0112 বয়স : 22 লিঙ্গ : মহিলা | WSC2582278 ফটো উপলব্ধ |
| 836 নাম : সুকোশী দাস স্বামীর নাম : সুজয় দাস বাড়ির নং : এন0152 বয়স : 23 লিঙ্গ : মহিলা | WSC2582435 ফটো উপলব্ধ | 837 নাম : আশা দাস পিতার নাম : বিকাশ দাস বাড়ির নং : এন0143 বয়স : 22 লিঙ্গ : মহিলা | WSC2580546 ফটো উপলব্ধ | 838 নাম : রিনা দাস স্বামীর নাম : দেবব্রত দাস বাড়ির নং : এন0116 বয়স : 26 লিঙ্গ : মহিলা | WSC2580389 ফটো উপলব্ধ |
| 839 নাম : সায়নী দাস স্বামীর নাম : বিশ্বজিৎ দাস বাড়ির নং : এন0150 বয়স : 23 লিঙ্গ : মহিলা | WSC2580264 ফটো উপলব্ধ | 840 নাম : বৃষ্টি দাস মায়ের নাম : শ্রাবনী দাস বাড়ির নং : এন0150 বয়স : 20 লিঙ্গ : মহিলা | WSC2791184 ফটো উপলব্ধ | 841 নাম : রিতু দাস স্বামীর নাম : অপূর্ব দাস বাড়ির নং : এন00 বয়স : 27 লিঙ্গ : মহিলা | WSC2580314 ফটো উপলব্ধ |
| 842 নাম : শচীন দাস পিতার নাম : সন্তুচন্দ্র দাস বাড়ির নং : এন0117 বয়স : 23 লিঙ্গ : পুরুষ | WSC2475309 ফটো উপলব্ধ | 843 নাম : কাকলী দাস স্বামীর নাম : কিশরী দাস বাড়ির নং : এন0136 বয়স : 24 লিঙ্গ : মহিলা | WSC2581296 ফটো উপলব্ধ | 844 নাম : মানসী দাস স্বামীর নাম : সুমন্ত দাস বাড়ির নং : N0125 বয়স : 43 লিঙ্গ : মহিলা | WSC2127272 ফটো উপলব্ধ |
| 845 নাম : রূপালী দাস স্বামীর নাম : সন্তুচন্দ্র দাস বাড়ির নং : n0117 বয়স : 43 লিঙ্গ : মহিলা | HVH2414910 ফটো উপলব্ধ | 846 নাম : মীরা দাস স্বামীর নাম : সুকুমার দাস বাড়ির নং : n0125 বয়স : 61 লিঙ্গ : মহিলা | WSC2390995 ফটো উপলব্ধ | 847 নাম : সুমন্ত দাস পিতার নাম : সুকুমার দাস বাড়ির নং : n0125 বয়স : 44 লিঙ্গ : পুরুষ | HVH2414928 ফটো উপলব্ধ |

| | | | | | |
|---|--------------------------|--|--------------------------|--|--------------------------|
| 848 নাম : সায়ন কুমার দাস পিতার নাম: কাজল দাস বাড়ির নং : এন0111 বয়স : 26 লিঙ্গ : পুরুষ | WSC1821024 ফটো উপলব্ধ | 849 নাম : অরিজিত দাস পিতার নাম: অসিম দাস বাড়ির নং : এন0111 বয়স : 20 লিঙ্গ : পুরুষ | WSC2791143 ফটো উপলব্ধ | 850 নাম : সন্তোষ দাস পিতার নাম: সুবলচন্দ্র দাস বাড়ির নং : n0117 বয়স : 52 লিঙ্গ : পুরুষ | WSC2129328 ফটো উপলব্ধ |
| 851 নাম : বিশুজিৎ দাস পিতার নাম: বিকাশ দাস বাড়ির নং : এন0143 বয়স : 23 লিঙ্গ : পুরুষ | WSC2493385 ফটো উপলব্ধ | 852 নাম : পাপিয়া দাস স্বামীর নাম: লক্ষ্মণ দাস বাড়ির নং : এন0108 বয়স : 24 লিঙ্গ : মহিলা | WSC2536522 ফটো উপলব্ধ | 853 নাম : দেবাশিষ দাস পিতার নাম: দীপক দাস বাড়ির নং : এন0153 বয়স : 23 লিঙ্গ : পুরুষ | WSC2504348 ফটো উপলব্ধ |
| 854 নাম : সুধাংশু দাস পিতার নাম: তপন দাস বাড়ির নং : এন0128 বয়স : 23 লিঙ্গ : পুরুষ | WSC2487965 ফটো উপলব্ধ | 855 নাম : শেখর দাস পিতার নাম: পঙ্কজ দাস বাড়ির নং : n0148 বয়স : 56 লিঙ্গ : পুরুষ | WSC2466308 ফটো উপলব্ধ | 856 নাম : পায়েল দাস স্বামীর নাম: মিশন দাস বাড়ির নং : এন0135 বয়স : 25 লিঙ্গ : মহিলা | WSC2536829 ফটো উপলব্ধ |
| 857 নাম : সুনতী দাস স্বামীর নাম: রুপানাথ দাস বাড়ির নং : n0138 বয়স : 70 লিঙ্গ : মহিলা | WSC2465847 ফটো উপলব্ধ | 858 নাম : কাঞ্চন দাস পিতার নাম: ব্রজ দাস বাড়ির নং : এন0118 বয়স : 26 লিঙ্গ : পুরুষ | WSC1897990 ফটো উপলব্ধ | 859 নাম : বুলটি দাস স্বামীর নাম: সুমন্ত দাস বাড়ির নং : n0114 বয়স : 34 লিঙ্গ : মহিলা | WSC1105212 ফটো উপলব্ধ |
| 860 নাম : তপন দাস পিতার নাম: রবীন্দ্রনাথ দাস বাড়ির নং : n0118 বয়স : 42 লিঙ্গ : পুরুষ | HVH2559045 ফটো উপলব্ধ | 861 নাম : অসীম দাস পিতার নাম: মাধাই চন্দ্র দাস বাড়ির নং : n0128 বয়স : 51 লিঙ্গ : পুরুষ | WSC2453611 ফটো উপলব্ধ | 862 নাম : প্রমি দাস স্বামীর নাম: প্রনব দাস বাড়ির নং : এন0130 বয়স : 24 লিঙ্গ : মহিলা | WSC2536621 ফটো উপলব্ধ |
| 863 নাম : মানব দাস পিতার নাম: সাগর দাস বাড়ির নং : এন0135 বয়স : 23 লিঙ্গ : পুরুষ | WSC2504421 ফটো উপলব্ধ | 864 নাম : মিলন দাস পিতার নাম: সুকুমার দাস বাড়ির নং : এন0110 বয়স : 23 লিঙ্গ : পুরুষ | WSC2521987 ফটো উপলব্ধ | 865 নাম : তপন দাস পিতার নাম: মাধাই চন্দ্র দাস বাড়ির নং : n0128 বয়স : 48 লিঙ্গ : পুরুষ | WSC2455772 ফটো উপলব্ধ |
| 866 নাম : সুকুমার দাস পিতার নাম: ভুবনচন্দ্র দাস বাড়ির নং : N0125 বয়স : 75 লিঙ্গ : পুরুষ | WSC2391308 ফটো উপলব্ধ | 867 নাম : তাপস দাস পিতার নাম: নিমাই দাস বাড়ির নং : n0108 বয়স : 46 লিঙ্গ : পুরুষ | HVH2414837 ফটো উপলব্ধ | 868 নাম : গায়ত্রী দাস স্বামীর নাম: তাপস দাস বাড়ির নং : n0108 বয়স : 44 লিঙ্গ : মহিলা | HVH2414845 ফটো উপলব্ধ |
| 869 নাম : কৌশিক দেবনাথ পিতার নাম: অীম দেবনাথ বাড়ির নং : n0153 বয়স : 28 লিঙ্গ : পুরুষ | WSC1674035 ফটো উপলব্ধ | 870 নাম : পদ্মা দাস স্বামীর নাম: আনন্দ কুমার দাস বাড়ির নং : n0116 বয়স : 54 লিঙ্গ : মহিলা | WSC2071173 ফটো উপলব্ধ | 871 নাম : উত্তম দাস পিতার নাম: সমিরন দাস বাড়ির নং : n0136 বয়স : 35 লিঙ্গ : পুরুষ | WSC1104736 ফটো উপলব্ধ |
| 872 নাম : জয়দেব দাস পিতার নাম: নিমাই দাস বাড়ির নং : n0108 বয়স : 55 লিঙ্গ : পুরুষ | WSC2388858 ফটো উপলব্ধ | 873 নাম : দেবব্রত দাস পিতার নাম: আনন্দ কুমার দাস বাড়ির নং : n0116 বয়স : 32 লিঙ্গ : পুরুষ | WSC1182013 ফটো উপলব্ধ | 874 নাম : হয়রানী দাস স্বামীর নাম: নিতাই দাস বাড়ির নং : n0152 বয়স : 52 লিঙ্গ : মহিলা | WSC2389476 ফটো উপলব্ধ |
| 875 নাম : সনজিত দাস পিতার নাম: সনাতন দাস বাড়ির নং : n0123 বয়স : 52 লিঙ্গ : পুরুষ | WSC2180420 ফটো উপলব্ধ | 876 নাম : শিবানী দাস স্বামীর নাম: তপন দাস বাড়ির নং : n0128 বয়স : 44 লিঙ্গ : মহিলা | HVH2414738 ফটো উপলব্ধ | 877 নাম : সুমন্ত দাস পিতার নাম: গনপতি দাস বাড়ির নং : n0114 বয়স : 36 লিঙ্গ : পুরুষ | WSC1104686 ফটো উপলব্ধ |

| | | | | | |
|--|--------------------------|--|--------------------------|--|--------------------------------|
| 878 নাম : নিতাই দাস পিতার নাম: গোবিন্দ দাস বাড়ির নং : n0152 বয়স : 55 লিঙ্গ : পুরুষ | WSC2389518 ফটো উপলব্ধ | 879 নাম : সবিতা দাস স্বামীর নাম: ডাবল দাস বাড়ির নং : n0123 বয়স : 46 লিঙ্গ : মহিলা | HVH1330828 ফটো উপলব্ধ | 880 নাম : নিতিকা দাস স্বামীর নাম: সঞ্জীত দাস বাড়ির নং : n0123 বয়স : 44 লিঙ্গ : মহিলা | HVH2414886 ফটো উপলব্ধ |
| 881 নাম : মঞ্জুরানি দাস স্বামীর নাম: অসীম দাস বাড়ির নং : n0128 বয়স : 51 লিঙ্গ : মহিলা | WSC2453637 ফটো উপলব্ধ | 882 নাম : নাগর দাস পিতার নাম: চমতকার দাস বাড়ির নং : n0112 বয়স : 55 লিঙ্গ : পুরুষ | WSC2454338 ফটো উপলব্ধ | 883 নাম : সজ্জু দাস পিতার নাম: ইন্দ্রজিত দাস বাড়ির নং : n0112 বয়স : 31 লিঙ্গ : পুরুষ | WSC1596980 ফটো উপলব্ধ |
| 884 নাম : ডলি দাস স্বামীর নাম: উত্তম দাস বাড়ির নং : n0136 বয়স : 34 লিঙ্গ : মহিলা | WSC0980938 ফটো উপলব্ধ | 885 নাম : আশিস দাস পিতার নাম: জীতেন দাস বাড়ির নং : N0137 বয়স : 28 লিঙ্গ : পুরুষ | WSC2211977 ফটো উপলব্ধ | 886 নাম : রুমকী দাস স্বামীর নাম: তিনকড়ি দাস বাড়ির নং : এন00 137 বয়স : 20 লিঙ্গ : মহিলা | WSC2763050 ফটো উপলব্ধ |
| 887 নাম : সুজন দাস পিতার নাম: তপন দাস বাড়ির নং : এন0128 বয়স : 27 লিঙ্গ : পুরুষ | WSC2211316 ফটো উপলব্ধ | 888 নাম : বিজয় দাস পিতার নাম: তপন দাস বাড়ির নং : এন0128 বয়স : 20 লিঙ্গ : পুরুষ | WSC2791168 ফটো উপলব্ধ | 889 নাম : গিলিমা দাস স্বামীর নাম: সাগর দাস বাড়ির নং : n0135 বয়স : 52 লিঙ্গ : মহিলা | HVH2414670 ফটো উপলব্ধ |
| 890 নাম : অঞ্জলি দাস স্বামীর নাম: চৈতন্য দাস বাড়ির নং : n0140 বয়স : 75 লিঙ্গ : মহিলা | WSC2180495 ফটো উপলব্ধ | 891 নাম : পুজা সিংহ দাস স্বামীর নাম: নয়ন দাস বাড়ির নং : এন0136 বয়স : 28 লিঙ্গ : মহিলা | WSC1821115 ফটো উপলব্ধ | 892 নাম : ববিতা রায় দেবনাথ স্বামীর নাম: ভীষ্ম দেবনাথ বাড়ির নং : এন0101 বয়স : 24 লিঙ্গ : মহিলা | WSC2211738 ফটো উপলব্ধ |
| 893 নাম : রঞ্জন দেবনাথ পিতার নাম: অর্জুন দেবনাথ বাড়ির নং : এন0101 বয়স : 23 লিঙ্গ : পুরুষ | WSC2580611 ফটো উপলব্ধ | 894 নাম : বিকাশ দেবনাথ পিতার নাম: শ্যামচাঁদ দেবনাথ বাড়ির নং : n0101 বয়স : 60 লিঙ্গ : পুরুষ | WSC2180586 ফটো উপলব্ধ | 895 নাম : রিম্পা দেবনাথ স্বামীর নাম: সাহেব দেবনাথ বাড়ির নং : n0204 বয়স : 35 লিঙ্গ : মহিলা | WSC1770882 ফটো উপলব্ধ |
| 896 নাম : আদরী দেবনাথ স্বামীর নাম: বিকাশ দেবনাথ বাড়ির নং : n0101 বয়স : 57 লিঙ্গ : মহিলা | WSC2180487 ফটো উপলব্ধ | 897 নাম : ভরত দেবনাথ পিতার নাম: শ্যামচাঁদ দেবনাথ বাড়ির নং : n0101 বয়স : 65 লিঙ্গ : পুরুষ | WSC2148468 ফটো উপলব্ধ | 898 নাম : অরুনা দেবনাথ স্বামীর নাম: ভরত দেবনাথ বাড়ির নং : n0101 বয়স : 55 লিঙ্গ : মহিলা | WB/09/055/273163 ফটো উপলব্ধ |
| 899 নাম : ভীষ্ম দেবনাথ পিতার নাম: ভরত দেবনাথ বাড়ির নং : n0101 বয়স : 30 লিঙ্গ : পুরুষ | WSC1511377 ফটো উপলব্ধ | 900 নাম : সাহেব দেবনাথ পিতার নাম: অর্জুন দেবনাথ বাড়ির নং : n0101 বয়স : 38 লিঙ্গ : পুরুষ | WSC1104751 ফটো উপলব্ধ | 901 নাম : কর্ণধর দেবনাথ পিতার নাম: মদনমোহন দেবনাথ বাড়ির নং : n0102 বয়স : 67 লিঙ্গ : পুরুষ | WB/09/055/273157 ফটো উপলব্ধ |
| 902 নাম : কৃষ্ণা দেবনাথ স্বামীর নাম: কর্ণধর দেবনাথ বাড়ির নং : n0102 বয়স : 61 লিঙ্গ : মহিলা | WSC2558716 ফটো উপলব্ধ | 903 নাম : কেশব দেবনাথ পিতার নাম: কর্ণধর দেবনাথ বাড়ির নং : n0102 বয়স : 42 লিঙ্গ : পুরুষ | HVH2414993 ফটো উপলব্ধ | 904 নাম : প্রনয় দেবনাথ পিতার নাম: মদনমোহন দেবনাথ বাড়ির নং : n0102 বয়স : 44 লিঙ্গ : পুরুষ | HVH2559094 ফটো উপলব্ধ |
| 905 নাম : ভীম দেবনাথ পিতার নাম: মদনমোহন দেবনাথ বাড়ির নং : n0102 বয়স : 56 লিঙ্গ : পুরুষ | WSC2180172 ফটো উপলব্ধ | 906 নাম : সুতপা দেবনাথ স্বামীর নাম: ভীম দেবনাথ বাড়ির নং : n0102 বয়স : 49 লিঙ্গ : মহিলা | WSC1105220 ফটো উপলব্ধ | 907 নাম : রাকেশ দেবনাথ পিতার নাম: বিকাশ দেবনাথ বাড়ির নং : n0101 বয়স : 32 লিঙ্গ : পুরুষ | WSC1398601 ফটো উপলব্ধ |

| | | | | | | | | |
|---|------------------|------------|---|------------------|------------|---|------------|------------|
| 908 | WSC1673896 | ফটো উপলব্ধ | 909 | WSC1398627 | ফটো উপলব্ধ | 910 | HVH2559151 | ফটো উপলব্ধ |
| নাম : হিরা সিংহ দেবনাথ স্বামীর নাম: রাকেশ দেবনাথ বাড়ির নং : n0139 বয়স : 28 লিঙ্গ : মহিলা | | | নাম : বরুন প্রামানিক পিতার নাম: ডালিম প্রামানিক বাড়ির নং : n0139 বয়স : 30 লিঙ্গ : পুরুষ | | | নাম : তরুন প্রামানিক পিতার নাম: ডালিম প্রামানিক বাড়ির নং : n0139 বয়স : 40 লিঙ্গ : পুরুষ | | |
| 911 | WB/09/055/273170 | ফটো উপলব্ধ | 912 | WB/09/055/273169 | ফটো উপলব্ধ | 913 | HVH2790533 | ফটো উপলব্ধ |
| নাম : জয়ন্তি প্রামানিক স্বামীর নাম: ডালিম প্রামানিক বাড়ির নং : n0139 বয়স : 61 লিঙ্গ : মহিলা | | | নাম : ডালিম প্রামানিক পিতার নাম: ছকড়ি প্রামানিক বাড়ির নং : n0139 বয়স : 66 লিঙ্গ : পুরুষ | | | নাম : শ্যামলী দাস স্বামীর নাম: রঞ্জিত দাস বাড়ির নং : n0139 বয়স : 40 লিঙ্গ : মহিলা | | |
| 914 | WSC2679769 | ফটো উপলব্ধ | 915 | WSC1104793 | ফটো উপলব্ধ | 916 | WSC2581916 | ফটো উপলব্ধ |
| নাম : মোসুমী প্রামানিক পিতার নাম: মহাদেব প্রামানিক বাড়ির নং : এন0 বয়স : 21 লিঙ্গ : মহিলা | | | নাম : মহাদেব প্রামানিক পিতার নাম: মানিক প্রামানিক বাড়ির নং : এন0104 বয়স : 39 লিঙ্গ : পুরুষ | | | নাম : পুনম প্রামানিক পিতার নাম: পীযুষ প্রামানিক বাড়ির নং : এন0103 বয়স : 22 লিঙ্গ : মহিলা | | |
| 917 | WSC2453934 | ফটো উপলব্ধ | 918 | WSC2536407 | ফটো উপলব্ধ | 919 | WSC1104769 | ফটো উপলব্ধ |
| নাম : গৌতম প্রামানিক পিতার নাম: ছকড়ি প্রামানিক বাড়ির নং : n0154 বয়স : 60 লিঙ্গ : পুরুষ | | | নাম : রাখি প্রামানিক পিতার নাম: গৌতম প্রামানিক বাড়ির নং : এন0154 বয়স : 23 লিঙ্গ : মহিলা | | | নাম : সুদিপ দাস পিতার নাম: ইন্দ্রজিত দাস বাড়ির নং : n0109 বয়স : 34 লিঙ্গ : পুরুষ | | |
| 920 | WSC2211944 | ফটো উপলব্ধ | 921 | WSC2135713 | ফটো উপলব্ধ | 922 | WSC1270966 | ফটো উপলব্ধ |
| নাম : রাজেশ প্রামানিক পিতার নাম: গৌতম প্রামানিক বাড়ির নং : এন0154 বয়স : 24 লিঙ্গ : পুরুষ | | | নাম : পীযুষ প্রামানিক পিতার নাম: লালচাঁদ প্রামানিক বাড়ির নং : n0103 বয়স : 48 লিঙ্গ : পুরুষ | | | নাম : রিতা প্রামানিক স্বামীর নাম: গৌতম প্রামানিক বাড়ির নং : n0154 বয়স : 40 লিঙ্গ : মহিলা | | |
| 923 | WSC0980896 | ফটো উপলব্ধ | 924 | WSC2131886 | ফটো উপলব্ধ | 925 | WSC2071207 | ফটো উপলব্ধ |
| নাম : বিষ্ণু প্রিয়া দাস স্বামীর নাম: নগর দাস বাড়ির নং : n0109 বয়স : 40 লিঙ্গ : মহিলা | | | নাম : সন্ধ্যা প্রামানিক স্বামীর নাম: লালচাঁদ প্রামানিক বাড়ির নং : n0103 বয়স : 70 লিঙ্গ : মহিলা | | | নাম : আরতি প্রামানিক স্বামীর নাম: রতনলাল প্রামানিক বাড়ির নং : n0109 বয়স : 79 লিঙ্গ : মহিলা | | |
| 926 | WSC1398650 | ফটো উপলব্ধ | 927 | WSC1597004 | ফটো উপলব্ধ | 928 | HVH1645902 | ফটো উপলব্ধ |
| নাম : সহাদেব প্রামানিক পিতার নাম: মানিক প্রামানিক বাড়ির নং : n0104 বয়স : 33 লিঙ্গ : পুরুষ | | | নাম : সাথী দাস স্বামীর নাম: সুদিপ দাস বাড়ির নং : n0109 বয়স : 29 লিঙ্গ : মহিলা | | | নাম : শিবানী প্রামানিক স্বামীর নাম: প্রশান্ত প্রামানিক বাড়ির নং : n0107 বয়স : 45 লিঙ্গ : মহিলা | | |
| 929 | HVH1329515 | ফটো উপলব্ধ | 930 | WSC2175941 | ফটো উপলব্ধ | 931 | WSC2175925 | ফটো উপলব্ধ |
| নাম : সুজিত প্রামানিক পিতার নাম: নবকুমার প্রামানিক বাড়ির নং : n0107 বয়স : 44 লিঙ্গ : পুরুষ | | | নাম : লক্ষ্মী প্রামানিক স্বামীর নাম: নবকুমার প্রামানিক বাড়ির নং : n0107 বয়স : 65 লিঙ্গ : মহিলা | | | নাম : নবকুমার প্রামানিক পিতার নাম: কুড়ান প্রামানিক বাড়ির নং : n0107 বয়স : 70 লিঙ্গ : পুরুষ | | |
| 932 | WSC2134146 | ফটো উপলব্ধ | 933 | WSC1511385 | ফটো উপলব্ধ | 934 | HVH2415024 | ফটো উপলব্ধ |
| নাম : মিতালী প্রামানিক স্বামীর নাম: সঞ্জয় প্রামানিক বাড়ির নং : n0103 বয়স : 48 লিঙ্গ : মহিলা | | | নাম : মৃদুল প্রামানিক পিতার নাম: সঞ্জয় প্রামানিক বাড়ির নং : n0103 বয়স : 28 লিঙ্গ : পুরুষ | | | নাম : সোমা প্রামানিক স্বামীর নাম: পিযুষ প্রামানিক বাড়ির নং : n0103 বয়স : 43 লিঙ্গ : মহিলা | | |
| 935 | WB/09/055/273183 | ফটো উপলব্ধ | 936 | WSC0253393 | ফটো উপলব্ধ | 937 | WSC1674175 | ফটো উপলব্ধ |
| নাম : উষা প্রামানিক স্বামীর নাম: মানিক প্রামানিক বাড়ির নং : n0104 বয়স : 61 লিঙ্গ : মহিলা | | | নাম : পূর্ণিমা প্রামানিক স্বামীর নাম: মহাদেব প্রামানিক বাড়ির নং : n0104 বয়স : 43 লিঙ্গ : মহিলা | | | নাম : অনন্ত দাস পিতার নাম: প্রশান্ত দাস বাড়ির নং : n0167 বয়স : 28 লিঙ্গ : পুরুষ | | |

| | | | | | |
|---|--------------------------|---|--------------------------------|---|--------------------------|
| 938 নাম : ওহিদা বিবি স্বামীর নাম: মোঃ কবির হোসেন বাড়ির নং : n0167 বয়স : 33 লিঙ্গ : মহিলা | WSC1139047 ফটো উপলব্ধ | 939 নাম : মুনেরা বিবি স্বামীর নাম: গাজলু সেখ বাড়ির নং : n0166 বয়স : 41 লিঙ্গ : মহিলা | WSC1032887 ফটো উপলব্ধ | 940 নাম : ফিরোজা বেওয়া স্বামীর নাম: আলতাভ হোসেন বাড়ির নং : n0165 বয়স : 83 লিঙ্গ : মহিলা | WSC2389302 ফটো উপলব্ধ |
| 941 নাম : কাজল মণ্ডল পিতার নাম: মহাপ্রসাদ মণ্ডল বাড়ির নং : এন0129 বয়স : 66 লিঙ্গ : পুরুষ | WSC2742419 ফটো উপলব্ধ | 942 নাম : সুলেখা মণ্ডল স্বামীর নাম: কাজল মণ্ডল বাড়ির নং : n0129 বয়স : 60 লিঙ্গ : মহিলা | WSC2742427 ফটো উপলব্ধ | 943 নাম : রিম্পা দাস মণ্ডল স্বামীর নাম: সোমনাথ মণ্ডল বাড়ির নং : এন0129 বয়স : 24 লিঙ্গ : মহিলা | WSC2504546 ফটো উপলব্ধ |
| 944 নাম : সোমনাথ মণ্ডল পিতার নাম: কাজল মণ্ডল বাড়ির নং : n0129 বয়স : 31 লিঙ্গ : পুরুষ | WSC1398585 ফটো উপলব্ধ | 945 নাম : অসিত মণ্ডল পিতার নাম: মহাপ্রসাদ মণ্ডল বাড়ির নং : n0129 বয়স : 56 লিঙ্গ : পুরুষ | WB/09/055/273193 ফটো উপলব্ধ | 946 নাম : প্রসেনজিত দাস পিতার নাম: বীরেন দাস বাড়ির নং : n0129 বয়স : 45 লিঙ্গ : পুরুষ | WSC1104777 ফটো উপলব্ধ |
| 947 নাম : পপি (দাস) মণ্ডল স্বামীর নাম: শুভেন্দু মণ্ডল বাড়ির নং : n0120 বয়স : 31 লিঙ্গ : মহিলা | WSC1270909 ফটো উপলব্ধ | 948 নাম : তোলাবতী মণ্ডল স্বামীর নাম: দশরথ মণ্ডল বাড়ির নং : n0106 বয়স : 59 লিঙ্গ : মহিলা | WB/09/055/273207 ফটো উপলব্ধ | 949 নাম : শান্তি মণ্ডল স্বামীর নাম: শিবলাল মণ্ডল বাড়ির নং : n0120 বয়স : 61 লিঙ্গ : মহিলা | WSC2133015 ফটো উপলব্ধ |
| 950 নাম : দীপঙ্কর মণ্ডল পিতার নাম: দশরথ মণ্ডল বাড়ির নং : n0106 বয়স : 31 লিঙ্গ : পুরুষ | WSC1398544 ফটো উপলব্ধ | 951 নাম : দশরথ মণ্ডল পিতার নাম: আকুল মণ্ডল বাড়ির নং : n0106 বয়স : 64 লিঙ্গ : পুরুষ | WB/09/055/273206 ফটো উপলব্ধ | 952 নাম : যাদব মণ্ডল পিতার নাম: শঙ্কর মণ্ডল বাড়ির নং : n0106 বয়স : 30 লিঙ্গ : পুরুষ | WSC1398551 ফটো উপলব্ধ |
| 953 নাম : শুভেন্দু মণ্ডল পিতার নাম: শিবলাল মণ্ডল বাড়ির নং : n0120 বয়স : 42 লিঙ্গ : পুরুষ | HVH2661700 ফটো উপলব্ধ | 954 নাম : মাধব মণ্ডল পিতার নাম: শঙ্কর মণ্ডল বাড়ির নং : n0106 বয়স : 34 লিঙ্গ : পুরুষ | WSC1105246 ফটো উপলব্ধ | 955 নাম : নমিতা মণ্ডল স্বামীর নাম: ভবরঞ্জন মণ্ডল বাড়ির নং : n0106 বয়স : 43 লিঙ্গ : মহিলা | HVH2415057 ফটো উপলব্ধ |
| 956 নাম : গুরদাসী মণ্ডল স্বামীর নাম: রতন মণ্ডল বাড়ির নং : n0155 বয়স : 82 লিঙ্গ : মহিলা | WSC2133023 ফটো উপলব্ধ | 957 নাম : দীলিপ মণ্ডল পিতার নাম: রতন মণ্ডল বাড়ির নং : n0155 বয়স : 52 লিঙ্গ : পুরুষ | WSC2134641 ফটো উপলব্ধ | 958 নাম : মুলি মণ্ডল স্বামীর নাম: দিলীপ মণ্ডল বাড়ির নং : n0155 বয়স : 44 লিঙ্গ : মহিলা | HVH2415073 ফটো উপলব্ধ |
| 959 নাম : পম্পা দেবনাথ স্বামীর নাম: কেশব দেবনাথ বাড়ির নং : n0155 বয়স : 32 লিঙ্গ : মহিলা | WSC1674050 ফটো উপলব্ধ | 960 নাম : সুশান্ত মণ্ডল পিতার নাম: কমল মণ্ডল বাড়ির নং : n0120 বয়স : 60 লিঙ্গ : পুরুষ | WSC2389120 ফটো উপলব্ধ | 961 নাম : সুরজিত মণ্ডল পিতার নাম: সুশান্ত মণ্ডল বাড়ির নং : n0120 বয়স : 32 লিঙ্গ : পুরুষ | WSC1270917 ফটো উপলব্ধ |
| 962 নাম : অমিত মণ্ডল পিতার নাম: অশোক মণ্ডল বাড়ির নং : n0106 বয়স : 30 লিঙ্গ : পুরুষ | WSC1511369 ফটো উপলব্ধ | 963 নাম : সুমন মণ্ডল পিতার নাম: সুকুমার মণ্ডল বাড়ির নং : এন0000 বয়স : 24 লিঙ্গ : পুরুষ | WSC2211233 ফটো উপলব্ধ | 964 নাম : অশোক মণ্ডল পিতার নাম: আকুল মণ্ডল বাড়ির নং : n0106 বয়স : 58 লিঙ্গ : পুরুষ | WSC2465649 ফটো উপলব্ধ |
| 965 নাম : আশা দাস মণ্ডল স্বামীর নাম: অনন্ত মণ্ডল বাড়ির নং : এন0106 বয়স : 23 লিঙ্গ : মহিলা | WSC2580793 ফটো উপলব্ধ | 966 নাম : প্রসাদী মণ্ডল স্বামীর নাম: অশোক মণ্ডল বাড়ির নং : n0106 বয়স : 50 লিঙ্গ : মহিলা | WSC2465631 ফটো উপলব্ধ | 967 নাম : টুনটুনি মণ্ডল স্বামীর নাম: সুকুমার মণ্ডল বাড়ির নং : n0106 বয়স : 61 লিঙ্গ : মহিলা | WSC2180651 ফটো উপলব্ধ |

| | | | | | | | | | | | |
|-----|------------------|--|------------|-----|------------|---|------------|-----|------------------|--|------------|
| 968 | WSC1597012 | নাম : অনন্ত মণ্ডল পিতার নাম: অশোক মণ্ডল বাড়ির নং : n0106 বয়স : 29 লিঙ্গ : পুরুষ | ফটো উপলব্ধ | 969 | WSC2180461 | নাম : সুকুমার মন্ডল পিতার নাম: আকুল মন্ডল বাড়ির নং : n0106 বয়স : 63 লিঙ্গ : পুরুষ | ফটো উপলব্ধ | 970 | WSC2389187 | নাম : শীতলি মন্ডল স্বামীর নাম: সুশান্ত মন্ডল বাড়ির নং : n0120 বয়স : 52 লিঙ্গ : মহিলা | ফটো উপলব্ধ |
| 971 | WSC1770833 | নাম : সুদীপ্ত মন্ডল পিতার নাম: কাজল মন্ডল বাড়ির নং : n0199 বয়স : 26 লিঙ্গ : পুরুষ | ফটো উপলব্ধ | 972 | WSC2534634 | নাম : পূর্ণিমা দাস স্বামীর নাম: দীপঙ্কর মণ্ডল বাড়ির নং : এন000106 বয়স : 24 লিঙ্গ : মহিলা | ফটো উপলব্ধ | 973 | WSC2632834 | নাম : শঙ্কর মন্ডল পিতার নাম: আকুল মন্ডল বাড়ির নং : এন 0106 বয়স : 69 লিঙ্গ : পুরুষ | ফটো উপলব্ধ |
| 974 | WSC2649036 | নাম : সনকা মণ্ডল স্বামীর নাম: শঙ্কর মণ্ডল বাড়ির নং : এন0106 বয়স : 63 লিঙ্গ : মহিলা | ফটো উপলব্ধ | 975 | WSC1770858 | নাম : বিলি মন্ডল দাস স্বামীর নাম: অমিত মন্ডল বাড়ির নং : n0201 বয়স : 27 লিঙ্গ : মহিলা | ফটো উপলব্ধ | 976 | WSC2102085 | নাম : আলি মুর্তজা স্বামীর নাম: শচীন দাস বাড়ির নং : n0131 বয়স : 60 লিঙ্গ : মহিলা | ফটো উপলব্ধ |
| 977 | WSC1104728 | নাম : পাপন দাস পিতার নাম: শচীন দাস বাড়ির নং : n0131 বয়স : 34 লিঙ্গ : পুরুষ | ফটো উপলব্ধ | 978 | WSC1597095 | নাম : পপি দাস স্বামীর নাম: পাপন দাস বাড়ির নং : n0131 বয়স : 29 লিঙ্গ : মহিলা | ফটো উপলব্ধ | 979 | WSC1730670 | নাম : তানিয়া রায় সরকার স্বামীর নাম: বাপ্পা সরকার বাড়ির নং : n0182 বয়স : 27 লিঙ্গ : মহিলা | ফটো উপলব্ধ |
| 980 | WB/09/055/273220 | নাম : অনূপ সরকার পিতার নাম: ভোলানাথ সরকার বাড়ির নং : n0105 বয়স : 53 লিঙ্গ : পুরুষ | ফটো উপলব্ধ | 981 | HVH2415081 | নাম : দীপা সরকার স্বামীর নাম: অনূপ সরকার বাড়ির নং : n0105 বয়স : 46 লিঙ্গ : মহিলা | ফটো উপলব্ধ | 982 | WSC2105617 | নাম : পুতুল সরকার স্বামীর নাম: অসিত কুমার সরকার বাড়ির নং : n0105 বয়স : 55 লিঙ্গ : মহিলা | ফটো উপলব্ধ |
| 983 | WSC1105253 | নাম : সোমা সরকার স্বামীর নাম: অরুণ সরকার বাড়ির নং : n0105 বয়স : 51 লিঙ্গ : মহিলা | ফটো উপলব্ধ | 984 | WSC1398668 | নাম : বাপ্পা সরকার পিতার নাম: অরুণ সরকার বাড়ির নং : n0105 বয়স : 30 লিঙ্গ : পুরুষ | ফটো উপলব্ধ | 985 | WB/09/055/273214 | নাম : তুষ্টি সরকার স্বামীর নাম: ভোলানাথ সরকার বাড়ির নং : n0105 বয়স : 79 লিঙ্গ : মহিলা | ফটো উপলব্ধ |
| 986 | WSC2103620 | নাম : অসিত কুমার সরকার পিতার নাম: ভোলানাথ সরকার বাড়ির নং : n0105 বয়স : 61 লিঙ্গ : পুরুষ | ফটো উপলব্ধ | 987 | WSC1511344 | নাম : সোমা সরকার পিতার নাম: অসিত কুমার সরকার বাড়ির নং : n0105 বয়স : 32 লিঙ্গ : মহিলা | ফটো উপলব্ধ | 988 | WB/09/055/273217 | নাম : অসিম কুমার সরকার পিতার নাম: ভোলানাথ সরকার বাড়ির নং : n0105 বয়স : 56 লিঙ্গ : পুরুষ | ফটো উপলব্ধ |
| 989 | WSC2536498 | নাম : বিক্রম সরকার পিতার নাম: অনূপ সরকার বাড়ির নং : এন0105 বয়স : 23 লিঙ্গ : পুরুষ | ফটো উপলব্ধ | 990 | WSC0920090 | নাম : দেবাদিতা সান্যাল পিতার নাম: শিবদাস সান্যাল বাড়ির নং : n0146 বয়স : 35 লিঙ্গ : পুরুষ | ফটো উপলব্ধ | 991 | HVH2415099 | নাম : তনুশ্রী সান্যাল স্বামীর নাম: গৌরীদাস সান্যাল বাড়ির নং : n0146 বয়স : 49 লিঙ্গ : মহিলা | ফটো উপলব্ধ |
| 992 | WSC2821064 | নাম : দেবদাস সান্যাল পিতার নাম: রবীন্দ্রনাথ সান্যাল বাড়ির নং : n0146 বয়স : 59 লিঙ্গ : পুরুষ | ফটো উপলব্ধ | 993 | HVH2559128 | নাম : নুপুর সান্যাল স্বামীর নাম: দেবদাস সান্যাল বাড়ির নং : n0146 বয়স : 42 লিঙ্গ : মহিলা | ফটো উপলব্ধ | 994 | WSC2128007 | নাম : বিপাশা সান্যাল স্বামীর নাম: দুর্গা দাস সান্যাল বাড়ির নং : n0146 বয়স : 58 লিঙ্গ : মহিলা | ফটো উপলব্ধ |
| 995 | HVH2559011 | নাম : সৌমিত্র সান্যাল পিতার নাম: শিবদাস সান্যাল বাড়ির নং : n0157 বয়স : 39 লিঙ্গ : পুরুষ | ফটো উপলব্ধ | 996 | WSC1821156 | নাম : প্রীতি মুখার্জী স্বামীর নাম: দেবাদিতা সান্যাল বাড়ির নং : এন0146 বয়স : 25 লিঙ্গ : মহিলা | ফটো উপলব্ধ | 997 | WSC1398577 | নাম : শ্যামলী সান্যাল চক্রবর্তী স্বামীর নাম: তুলসীদাস সান্যাল বাড়ির নং : n0146 বয়স : 31 লিঙ্গ : মহিলা | ফটো উপলব্ধ |

| | | |
|---|---|--|
| <p>998</p> <p>WSC2180685</p> <p>নাম : তন্দ্ৰিমা মুখার্জী সান্যাল মায়ের নাম: নিলীমা সান্যাল বাড়ির নং : n0146 বয়স : 52 লিঙ্গ : মহিলা</p> <p>ফটো উপলব্ধ</p> | <p>999</p> <p>WSC2180412</p> <p>নাম : তুলসীদাস সান্যাল পিতার নাম: মৃত রবীন্দ্রনাথ সান্যাল বাড়ির নং : n0146 বয়স : 49 লিঙ্গ : পুরুষ</p> <p>ফটো উপলব্ধ</p> | <p>1000</p> <p>WB/09/055/273222</p> <p>নাম : নীলিমা সান্যাল স্বামীর নাম: রবীন্দ্রনাথ সান্যাল বাড়ির নং : n0146 বয়স : 81 লিঙ্গ : মহিলা</p> <p>ফটো উপলব্ধ</p> |
| <p>1001</p> <p>WB/09/055/273227</p> <p>নাম : গৌরীদাস সান্যাল পিতার নাম: রবীন্দ্রনাথ সান্যাল বাড়ির নং : n0146 বয়স : 66 লিঙ্গ : পুরুষ</p> <p>ফটো উপলব্ধ</p> | <p>1002</p> <p>WSC2132058</p> <p>নাম : দুর্গা দাস সান্যাল পিতার নাম: রবীন্দ্রনাথ সান্যাল বাড়ির নং : n0146 বয়স : 67 লিঙ্গ : পুরুষ</p> <p>ফটো উপলব্ধ</p> | <p>1003</p> <p>WSC2103497</p> <p>নাম : মায়ী রানি ব্যানার্জী সান্যাল স্বামীর নাম: শিবদাস সান্যাল বাড়ির নং : n0146 বয়স : 65 লিঙ্গ : মহিলা</p> <p>ফটো উপলব্ধ</p> |
| <p>1004</p> <p>WSC1479195</p> <p>নাম : বান্টি দাস সিংহ স্বামীর নাম: কৈলাস সিংহ বাড়ির নং : n0122 বয়স : 31 লিঙ্গ : মহিলা</p> <p>ফটো উপলব্ধ</p> | <p>1005</p> <p>WSC2138501</p> <p>নাম : চাঁদকুমার সিংহ পিতার নাম: দেবু সিংহ বাড়ির নং : n0122 বয়স : 61 লিঙ্গ : পুরুষ</p> <p>ফটো উপলব্ধ</p> | <p>1006</p> <p>WSC2131498</p> <p>নাম : হীরা সিংহ স্বামীর নাম: চাঁদকুমার সিংহ বাড়ির নং : n0122 বয়স : 53 লিঙ্গ : মহিলা</p> <p>ফটো উপলব্ধ</p> |
| <p>1007</p> <p>WSC1398635</p> <p>নাম : কৈলাস সিংহ পিতার নাম: চাঁদকুমার সিংহ বাড়ির নং : n0122 বয়স : 34 লিঙ্গ : পুরুষ</p> <p>ফটো উপলব্ধ</p> | <p>1008</p> <p>WSC1139039</p> <p>নাম : মোঃ কাবির হোসেন পিতার নাম: আলতাভ হোসেন বাড়ির নং : n0163 বয়স : 36 লিঙ্গ : পুরুষ</p> <p>ফটো উপলব্ধ</p> | <p>1009</p> <p>WSC1674134</p> <p>নাম : কুশল সিংহ পিতার নাম: চাঁদকুমার সিংহ বাড়ির নং : n0163 বয়স : 29 লিঙ্গ : পুরুষ</p> <p>ফটো উপলব্ধ</p> |
| <p>1010</p> <p>WSC2762037</p> <p>নাম : কবিতা খাতুন পিতার নাম: মোঃ কাবির হোসেন বাড়ির নং : এন0163 বয়স : 20 লিঙ্গ : মহিলা</p> <p>ফটো উপলব্ধ</p> | <p>1011</p> <p>WSC2833226</p> <p>নাম : সুজাতা মন্ডল পিতার নাম: দিলীপ মন্ডল বাড়ির নং : সমসের পুর বয়স : 19 লিঙ্গ : মহিলা</p> <p>ফটো উপলব্ধ</p> | <p>1012</p> <p>WSC2856128</p> <p>নাম : জিন্নাতুন খাতুন স্বামীর নাম: রিপন স্ক বাড়ির নং : নামু নাদাই পুর বয়স : 19 লিঙ্গ : মহিলা</p> <p>ফটো উপলব্ধ</p> |

| নির্বাচক সংখ্যার সারসংক্ষেপ : | | | | | | | | |
|-------------------------------------|---|----------------------------|---|-------|--------------|-----|------|------|
| A) নির্বাচকের সংখ্যা : | | | | | | | | |
| | নির্বাচক তালিকার প্রকৃতি | নির্বাচক তালিকার পরিচিতি : | নির্বাচকের সংখ্যা : | | | | | |
| | | | পুরুষ | মহিলা | তৃতীয় লিঙ্গ | মোট | | |
| I | মূল তালিকা | মূল তালিকা | বিশেষ নিবিড় সংশোধনী ২০২৬-এর চূড়ান্ত ভোটার তালিকা | | 519 | 493 | 0 | 1012 |
| II | 1- সংযোজন তালিকা | সংযোজনী 1 | বিশেষ সংক্ষিপ্ত সংশোধন 2026 | | 0 | 0 | 0 | 0 |
| III | 2- বিয়োজন তালিকা | সংযোজনী 1 | বিশেষ সংক্ষিপ্ত সংশোধন 2026 | | 0 | 0 | 0 | 0 |
| IV | 'লিঙ্গ ক্ষেত্রের' পরিবর্তনের কারণে পার্থক্য | | | 0 | 0 | 0 | 0 | |
| নির্বাচকের মোট সংখ্যা (I+II-III+IV) | | | | 519 | 493 | 0 | 1012 | |
| B) ক্রটি সংশোধনের সংখ্যা : | | | | | | | | |
| নির্বাচক তালিকার প্রকৃতি | নির্বাচক তালিকার পরিচিতি : | ক্রটি সংশোধনের সংখ্যা : | | | | | | |
| সংযোজনী 1 | বিশেষ সংক্ষিপ্ত সংশোধন 2026 | 0 | | | | | | |

নির্বাচক নিবন্ধন আধিকারিকের স্বাক্ষর

E-মৃত, S-স্থানান্তরিত, R-একাধিকবার অন্তর্ভুক্ত, M-নিখোঁজ, Q-যোগ্য নহে