

নির্বাচক তালিকা 2026 S25 পশ্চিমবঙ্গ

| | | | | | | | | | | | | | | | | | | | | | |
|---|--|--|-------|--------------|-----|------------------|-------------------|---------|---|------|---------------|-----------------|-------------|------|-------------------------|--------|----------|------|---------------|-----|----------|
| বিধানসভা নির্বাচনক্ষেত্রের নং, নাম ও সংরক্ষণের স্থিতি : 64 - মুর্শিদাবাদ (সাধারণ) | | অংশ নং : 191 | | | | | | | | | | | | | | | | | | | |
| বিধানসভা নির্বাচনক্ষেত্রটি যে লোকসভা নির্বাচনক্ষেত্রের / ক্ষেত্রসমূহের অন্তর্ভুক্ত তার নং, নাম ও সংরক্ষণ স্থিতি : 11 - মুর্শিদাবাদ (সাধারণ) | | | | | | | | | | | | | | | | | | | | | |
| 1. সংশোধনের পূর্ণ বিবরণ | | | | | | | | | | | | | | | | | | | | | |
| সংশোধনের বৎসর : | 2026 | নির্বাচক তালিকার পরিচিতি : | | | | | | | | | | | | | | | | | | | |
| ভিত্তি তারিখ : | 01-01-2026 | বিশেষ নিবিড় সংশোধনী ২০২৬-এর চূড়ান্ত ভোটার তালিকা | | | | | | | | | | | | | | | | | | | |
| সংশোধনের প্রকৃতি : | বিশেষ নিবিড় সংশোধনী 2026 | | | | | | | | | | | | | | | | | | | | |
| প্রকাশনার তারিখ : | 28-02-2026 | | | | | | | | | | | | | | | | | | | | |
| 2. অংশ ও নির্বাচনী এলাকার পূর্ণ বিবরণ : | | | | | | | | | | | | | | | | | | | | | |
| অংশের ভাগ নং ও নাম : | | | | | | | | | | | | | | | | | | | | | |
| 1-ধুমাতলা | <table border="1" style="width: 100%; border-collapse: collapse;"> <tr> <td style="width: 50%;">প্রধান শহর/গ্রাম</td> <td style="width: 50%;">: সম্ম্যাসীডাঙ্গা</td> </tr> <tr> <td>ওয়ার্ড</td> <td>:</td> </tr> <tr> <td>থানা</td> <td>: মুর্শিদাবাদ</td> </tr> <tr> <td>গ্রাম পঞ্চায়েত</td> <td>: নতন গ্রাম</td> </tr> <tr> <td>ব্লক</td> <td>: মুর্শিদাবাদ-জিয়াগঞ্জ</td> </tr> <tr> <td>মহকুমা</td> <td>: লালবাগ</td> </tr> <tr> <td>জেলা</td> <td>: মুর্শিদাবাদ</td> </tr> <tr> <td>পিন</td> <td>: 742149</td> </tr> </table> | | | | | প্রধান শহর/গ্রাম | : সম্ম্যাসীডাঙ্গা | ওয়ার্ড | : | থানা | : মুর্শিদাবাদ | গ্রাম পঞ্চায়েত | : নতন গ্রাম | ব্লক | : মুর্শিদাবাদ-জিয়াগঞ্জ | মহকুমা | : লালবাগ | জেলা | : মুর্শিদাবাদ | পিন | : 742149 |
| প্রধান শহর/গ্রাম | : সম্ম্যাসীডাঙ্গা | | | | | | | | | | | | | | | | | | | | |
| ওয়ার্ড | : | | | | | | | | | | | | | | | | | | | | |
| থানা | : মুর্শিদাবাদ | | | | | | | | | | | | | | | | | | | | |
| গ্রাম পঞ্চায়েত | : নতন গ্রাম | | | | | | | | | | | | | | | | | | | | |
| ব্লক | : মুর্শিদাবাদ-জিয়াগঞ্জ | | | | | | | | | | | | | | | | | | | | |
| মহকুমা | : লালবাগ | | | | | | | | | | | | | | | | | | | | |
| জেলা | : মুর্শিদাবাদ | | | | | | | | | | | | | | | | | | | | |
| পিন | : 742149 | | | | | | | | | | | | | | | | | | | | |
| 3. ভোট গ্রহন কেন্দ্রের পূর্ণ বিবরণ : | | | | | | | | | | | | | | | | | | | | | |
| ভোট গ্রহন কেন্দ্রের নং, নাম : | | ভোট গ্রহন কেন্দ্রের শ্রেণী : | | গ্রামীণ | | | | | | | | | | | | | | | | | |
| 191 - সম্ম্যাসীডাঙ্গা গার্লস্ জুনিয়ার হাই স্কুল | | এই অংশে সহায়ক ভোটগ্রহন কেন্দ্রের সংখ্যা | | 0 | | | | | | | | | | | | | | | | | |
| ভোট গ্রহন কেন্দ্রের ঠিকানা : | | : | | | | | | | | | | | | | | | | | | | |
| সম্ম্যাসীডাঙ্গা গার্লস্ জুনিয়ার হাই স্কুল, ধুমোতলা | | | | | | | | | | | | | | | | | | | | | |
| 4. নির্বাচকের সংখ্যা : | | | | | | | | | | | | | | | | | | | | | |
| প্রথম ক্রমিক নং | শেষ ক্রমিক নং | মোট সংখ্যা | | | | | | | | | | | | | | | | | | | |
| | | পুরুষ | মহিলা | তৃতীয় লিঙ্গ | মোট | | | | | | | | | | | | | | | | |
| 1 | 673 | 335 | 338 | 0 | 673 | | | | | | | | | | | | | | | | |

নির্বাচক নিবন্ধন আধিকারিকের স্বাক্ষর

Nazri Naksha

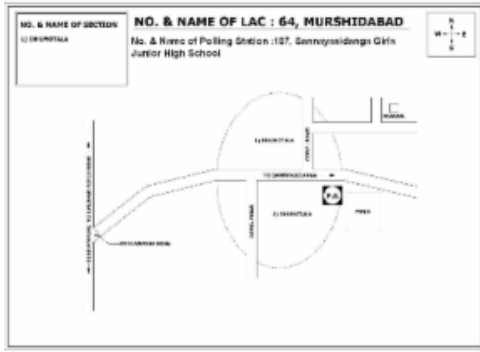

Google Map View



Polling Station Building Front View



Polling Station Front View



Cad View

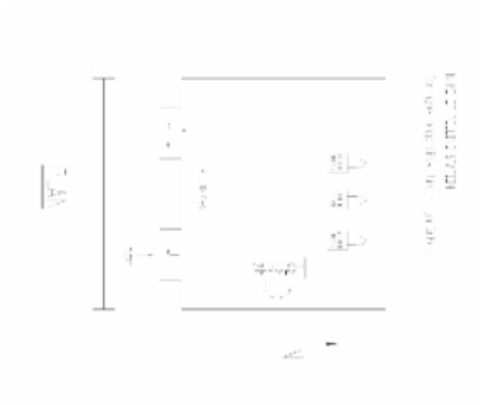

Key MAP View

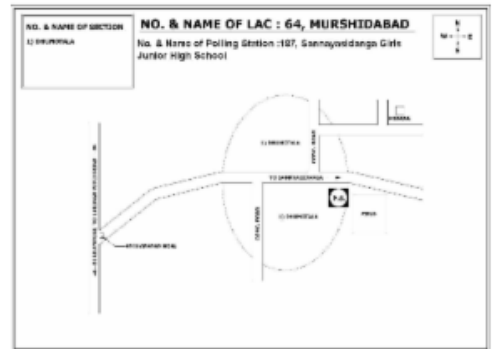

বিধানসভা নির্বাচনক্ষেত্রের নং, নাম : 64-মুর্শিদাবাদ
ভাগ নং, নাম : 1-ধুমাতলা

| | | | | | | | | |
|---|------------------|------------|---|------------------|------------|---|------------------|------------|
| 1 নাম : রইসন বিবি স্বামীর নাম : রাজ্জাক সেখ বাড়ির নং : n0061 বয়স : 37 লিঙ্গ : মহিলা | NJH1408889 | ফটো উপলব্ধ | 2 নাম : সুনিতা বিবি স্বামীর নাম : মোকাদেশ সেখ বাড়ির নং : n0061 বয়স : 30 লিঙ্গ : মহিলা | NJH1845874 | ফটো উপলব্ধ | 3 নাম : মারুফা বিবি স্বামীর নাম : মিনারুল্ল সেখ বাড়ির নং : n0057 বয়স : 32 লিঙ্গ : মহিলা | NJH1547702 | ফটো উপলব্ধ |
| 4 নাম : আব্দুরা খাতুন বিবি স্বামীর নাম : ফারিাদ সেখ বাড়ির নং : n0056 বয়স : 36 লিঙ্গ : মহিলা | NJH1547389 | ফটো উপলব্ধ | 5 নাম : ফরিয়াদ সেখ পিতার নাম : ইদ্রিশ সেখ বাড়ির নং : n0056 বয়স : 45 লিঙ্গ : পুরুষ | FRN3019957 | ফটো উপলব্ধ | 6 নাম : আব্দারুল সেখ পিতার নাম : আসমত সেখ বাড়ির নং : n0056 বয়স : 30 লিঙ্গ : পুরুষ | NJH1712157 | ফটো উপলব্ধ |
| 7 নাম : আসমা বিবি স্বামীর নাম : আসমত সেখ বাড়ির নং : n0056 বয়স : 45 লিঙ্গ : মহিলা | NJH1712058 | ফটো উপলব্ধ | 8 নাম : আসমত সেখ পিতার নাম : আসমান সেখ বাড়ির নং : n0056 বয়স : 50 লিঙ্গ : পুরুষ | NJH1712066 | ফটো উপলব্ধ | 9 নাম : নবীউল সেখ পিতার নাম : ইদ্রিশ সেখ বাড়ির নং : n0056 বয়স : 39 লিঙ্গ : পুরুষ | NJH1711936 | ফটো উপলব্ধ |
| 10 নাম : রুমেল্লা বেওয়া স্বামীর নাম : ইদ্রিশ সেখ বাড়ির নং : n0056 বয়স : 66 লিঙ্গ : মহিলা | WB/09/058/111003 | ফটো উপলব্ধ | 11 নাম : ফরিদা বিবি স্বামীর নাম : তারজেল সেখ বাড়ির নং : n0055 বয়স : 37 লিঙ্গ : মহিলা | NJH1408855 | ফটো উপলব্ধ | 12 নাম : আজমীরা খাতুন পিতার নাম : সুকচাদ সেখ বাড়ির নং : n0061 বয়স : 30 লিঙ্গ : মহিলা | NJH1845825 | ফটো উপলব্ধ |
| 13 নাম : মোকাদেশ সেখ পিতার নাম : সুকচাদ সেখ বাড়ির নং : n0061 বয়স : 31 লিঙ্গ : পুরুষ | NJH1845841 | ফটো উপলব্ধ | 14 নাম : মজিরন বিবি স্বামীর নাম : মজিদ সেখ বাড়ির নং : n0061 বয়স : 76 লিঙ্গ : মহিলা | WB/09/058/111115 | ফটো উপলব্ধ | 15 নাম : রূপসন বিবি স্বামীর নাম : হুজুর সেখ বাড়ির নং : n0060 বয়স : 49 লিঙ্গ : মহিলা | WB/09/058/111112 | ফটো উপলব্ধ |
| 16 নাম : হুজুর সেখ পিতার নাম : মোসলেম সেখ বাড়ির নং : n0060 বয়স : 56 লিঙ্গ : পুরুষ | WB/09/058/111111 | ফটো উপলব্ধ | 17 নাম : মেহেরনেগর খাতুন পিতার নাম : আনেশ সেখ বাড়ির নং : n0060 বয়স : 34 লিঙ্গ : মহিলা | NJH1845981 | ফটো উপলব্ধ | 18 নাম : মানোয়ারা বিবি স্বামীর নাম : আনেশ সেখ বাড়ির নং : n0060 বয়স : 45 লিঙ্গ : মহিলা | WB/09/058/111310 | ফটো উপলব্ধ |
| 19 নাম : আনেশ সেখ পিতার নাম : মোসলেম সেখ বাড়ির নং : n0060 বয়স : 58 লিঙ্গ : পুরুষ | NJH1327204 | ফটো উপলব্ধ | 20 নাম : খায়রন বিবি স্বামীর নাম : মোসলেম সেখ বাড়ির নং : n0060 বয়স : 76 লিঙ্গ : মহিলা | WB/09/058/111110 | ফটো উপলব্ধ | 21 নাম : তাজমিরা খাতুন পিতার নাম : সামসের সেখ বাড়ির নং : n0050 বয়স : 32 লিঙ্গ : মহিলা | NJH1712140 | ফটো উপলব্ধ |
| 22 নাম : রাকেশ সেখ পিতার নাম : সামসের সেখ বাড়ির নং : n0050 বয়স : 40 লিঙ্গ : পুরুষ | FRN3095130 | ফটো উপলব্ধ | 23 নাম : রকিনা বিবি স্বামীর নাম : সামসের সেখ বাড়ির নং : n0050 বয়স : 66 লিঙ্গ : মহিলা | WB/09/058/111163 | ফটো উপলব্ধ | 24 নাম : তাজমিরা বিবি স্বামীর নাম : রেজ্জাক সেখ বাড়ির নং : n0080 বয়স : 43 লিঙ্গ : মহিলা | FRN2928679 | ফটো উপলব্ধ |
| 25 নাম : রিজিয়া বিবি স্বামীর নাম : সারজু সেখ বাড়ির নং : n0080 বয়স : 37 লিঙ্গ : মহিলা | NJH1712447 | ফটো উপলব্ধ | 26 নাম : সারজু সেখ পিতার নাম : হাসেন সেখ বাড়ির নং : n0080 বয়স : 45 লিঙ্গ : পুরুষ | NJH1712355 | ফটো উপলব্ধ | 27 নাম : আনারকলি বিবি স্বামীর নাম : ইউসুফ সেখ বাড়ির নং : n0080 বয়স : 40 লিঙ্গ : মহিলা | NJH1712322 | ফটো উপলব্ধ |
| 28 নাম : ইউসুফ সেখ পিতার নাম : হাসেন সেখ বাড়ির নং : n0080 বয়স : 56 লিঙ্গ : পুরুষ | NJH2905420 | ফটো উপলব্ধ | 29 নাম : রাকিব সেখ পিতার নাম : হানিফ সেখ বাড়ির নং : n0016 বয়স : 28 লিঙ্গ : পুরুষ | NJH1953298 | ফটো উপলব্ধ | 30 নাম : মেরজমান সেখ পিতার নাম : হানিফ সেখ বাড়ির নং : n0003 বয়স : 29 লিঙ্গ : পুরুষ | NJH1953272 | ফটো উপলব্ধ |

বিধানসভা নির্বাচনকেন্দ্রের নং, নাম : 64-মুর্শিদাবাদ

ভাগ নং, নাম : 1-ধুমাতলা

| | | | | | | | | |
|---|------------------|------------|---|------------------|------------|---|------------------|------------|
| 31 | NJH1547371 | ফটো উপলব্ধ | 32 | NJH1333178 | ফটো উপলব্ধ | 33 | NJH1090752 | ফটো উপলব্ধ |
| নাম : সিরিনা বিবি খাতুন স্বামীর নাম: মমরোদ সেখ বাড়ির নং : n0019 বয়স : 32 লিঙ্গ : মহিলা | | | নাম : খুশিনা বিবি স্বামীর নাম: জিয়ারুল সেখ বাড়ির নং : n0094 বয়স : 36 লিঙ্গ : মহিলা | | | নাম : রুবিনা বিবি স্বামীর নাম: সাহাবুদ্দিন সেখ বাড়ির নং : n0083 বয়স : 40 লিঙ্গ : মহিলা | | |
| 34 | FRN2928588 | ফটো উপলব্ধ | 35 | WB/09/058/111035 | ফটো উপলব্ধ | 36 | NJH1408863 | ফটো উপলব্ধ |
| নাম : সাহাবুদ্দিন সেখ পিতার নাম: মামান সেখ বাড়ির নং : n0083 বয়স : 44 লিঙ্গ : পুরুষ | | | নাম : মতি বিবি স্বামীর নাম: রহমান সেখ বাড়ির নং : n0083 বয়স : 76 লিঙ্গ : মহিলা | | | নাম : সারমিনা খাতুন পিতার নাম: মফিজুল সেখ বাড়ির নং : n0080 বয়স : 35 লিঙ্গ : মহিলা | | |
| 37 | FRN2928646 | ফটো উপলব্ধ | 38 | FRN2661544 | ফটো উপলব্ধ | 39 | WB/09/058/111086 | ফটো উপলব্ধ |
| নাম : তফেলা বিবি স্বামীর নাম: আসাবুল সেখ বাড়ির নং : n0008 বয়স : 38 লিঙ্গ : মহিলা | | | নাম : আসাবুল সেখ পিতার নাম: আজিজুল সেখ বাড়ির নং : n0008 বয়স : 43 লিঙ্গ : পুরুষ | | | নাম : আনারুল সেখ পিতার নাম: আজিজুল সেখ বাড়ির নং : n0006 বয়স : 55 লিঙ্গ : পুরুষ | | |
| 40 | FRN1872597 | ফটো উপলব্ধ | 41 | NJH1712207 | ফটো উপলব্ধ | 42 | FRN2661858 | ফটো উপলব্ধ |
| নাম : আঃ আজিজ পিতার নাম: নুরমহম্মদ সেখ বাড়ির নং : n0006 বয়স : 86 লিঙ্গ : পুরুষ | | | নাম : সাফিনা বিবি স্বামীর নাম: সিরাজ সেখ বাড়ির নং : n0003 বয়স : 31 লিঙ্গ : মহিলা | | | নাম : রফিক সেখ পিতার নাম: ইকবাল সেখ বাড়ির নং : n0003 বয়স : 43 লিঙ্গ : পুরুষ | | |
| 43 | WB/09/058/111178 | ফটো উপলব্ধ | 44 | NJH1712389 | ফটো উপলব্ধ | 45 | NJH2695328 | ফটো উপলব্ধ |
| নাম : সফিকুল সেখ পিতার নাম: যতীন সেখ বাড়ির নং : n0003 বয়স : 51 লিঙ্গ : পুরুষ | | | নাম : সেবারুল সেখ পিতার নাম: কামালউদ্দিন সেখ বাড়ির নং : n0003 বয়স : 31 লিঙ্গ : পুরুষ | | | নাম : নাজেরা বিবি স্বামীর নাম: কামালউদ্দিন সেখ বাড়ির নং : n0003 বয়স : 53 লিঙ্গ : মহিলা | | |
| 46 | WB/09/058/111181 | ফটো উপলব্ধ | 47 | WB/09/058/111177 | ফটো উপলব্ধ | 48 | NJH1547447 | ফটো উপলব্ধ |
| নাম : কামালউদ্দিন সেখ পিতার নাম: যতীন সেখ বাড়ির নং : n0003 বয়স : 56 লিঙ্গ : পুরুষ | | | নাম : জাহেলা বেওয়া স্বামীর নাম: যতীন সেখ বাড়ির নং : n0003 বয়স : 96 লিঙ্গ : মহিলা | | | নাম : মিনারুল সেখ পিতার নাম: উদ্দার সেখ বাড়ির নং : n0012 বয়স : 31 লিঙ্গ : পুরুষ | | |
| 49 | NJH1408772 | ফটো উপলব্ধ | 50 | NJH1712033 | ফটো উপলব্ধ | 51 | NJH1408673 | ফটো উপলব্ধ |
| নাম : রাহুল সেখ পিতার নাম: উদ্দার সেখ বাড়ির নং : n0012 বয়স : 34 লিঙ্গ : পুরুষ | | | নাম : ফিরোজা বিবি স্বামীর নাম: মুরসেলিম সেখ বাড়ির নং : n0012 বয়স : 34 লিঙ্গ : মহিলা | | | নাম : মুরসেলিম সেখ পিতার নাম: বাক্কার সেখ বাড়ির নং : n0012 বয়স : 39 লিঙ্গ : পুরুষ | | |
| 52 | NJH1712306 | ফটো উপলব্ধ | 53 | RDH1310002 | ফটো উপলব্ধ | 54 | WB/09/058/111339 | ফটো উপলব্ধ |
| নাম : মুহুর সেখ পিতার নাম: বাক্কার সেখ বাড়ির নং : n0012 বয়স : 47 লিঙ্গ : পুরুষ | | | নাম : রসোনা খাতুন স্বামীর নাম: মুরসেলিম সেখ বাড়ির নং : n0012 বয়স : 40 লিঙ্গ : মহিলা | | | নাম : তানজুরা খাতুন স্বামীর নাম: বাক্কার সেখ বাড়ির নং : n0012 বয়স : 49 লিঙ্গ : মহিলা | | |
| 55 | WB/09/058/111336 | ফটো উপলব্ধ | 56 | NJH1327170 | ফটো উপলব্ধ | 57 | NJH1327071 | ফটো উপলব্ধ |
| নাম : সারভান বেওয়া স্বামীর নাম: বাক্কার সেখ বাড়ির নং : n0012 বয়স : 81 লিঙ্গ : মহিলা | | | নাম : মিনারুল সেখ পিতার নাম: মোসাদ্দে সেখ বাড়ির নং : n0057 বয়স : 25 লিঙ্গ : পুরুষ | | | নাম : আর্শালিম সেখ পিতার নাম: মোসাদ্দে সেখ বাড়ির নং : n0060 বয়স : 34 লিঙ্গ : পুরুষ | | |
| 58 | NJH1845882 | ফটো উপলব্ধ | 59 | NJH2349306 | ফটো উপলব্ধ | 60 | NJH2349348 | ফটো উপলব্ধ |
| নাম : তাসিরা বিবি স্বামীর নাম: মাইনুল সেখ বাড়ির নং : n0009 বয়স : 30 লিঙ্গ : মহিলা | | | নাম : বুদ্ধদেব ঘোষ পিতার নাম: সুধীর ঘোষ বাড়ির নং : n0019 বয়স : 53 লিঙ্গ : পুরুষ | | | নাম : হজরত সেখ পিতার নাম: মোসাদ্দে সেখ বাড়ির নং : n0060 বয়স : 51 লিঙ্গ : পুরুষ | | |

বিধানসভা নির্বাচনক্ষেত্রের নং, নাম : 64-মুর্শিদাবাদ
ভাগ নং, নাম : 1-ধুমাতলা

| | | | | | |
|--|--------------------------|---|--------------------------------|---|--------------------------|
| 61 নাম : সাইফুল সেখ পিতার নাম: হানিফ সেখ বাড়ির নং : এন0003 বয়স : 25 লিঙ্গ : পুরুষ | NJH2238293 ফটো উপলব্ধ | 62 নাম : সুরোজ সেখ পিতার নাম: আজিজ সেখ বাড়ির নং : n0040 বয়স : 38 লিঙ্গ : পুরুষ | FRN3186202 ফটো উপলব্ধ | 63 নাম : সুকচাঁদ সেখ পিতার নাম: মজিদ সেখ বাড়ির নং : n0061 বয়স : 59 লিঙ্গ : পুরুষ | NJH2349199 ফটো উপলব্ধ |
| 64 নাম : সাহাভাব সেখ পিতার নাম: মুজিব সেখ বাড়ির নং : n0020 বয়স : 39 লিঙ্গ : পুরুষ | NJH1547496 ফটো উপলব্ধ | 65 নাম : মুর্শিদা বিবি স্বামীর নাম: আজিজুল সেখ বাড়ির নং : n0008 বয়স : 61 লিঙ্গ : মহিলা | NJH2349462 ফটো উপলব্ধ | 66 নাম : রাকিবা বিবি স্বামীর নাম: সুকচাঁদ সেখ বাড়ির নং : n0061 বয়স : 56 লিঙ্গ : মহিলা | NJH2349447 ফটো উপলব্ধ |
| 67 নাম : হানিফ সেখ পিতার নাম: মৃত যতীন সেখ বাড়ির নং : n0003 বয়স : 53 লিঙ্গ : পুরুষ | NJH2348688 ফটো উপলব্ধ | 68 নাম : মদিনা বিবি স্বামীর নাম: হজরত সেখ বাড়ির নং : n0060 বয়স : 44 লিঙ্গ : মহিলা | FRN2661965 ফটো উপলব্ধ | 69 নাম : রেনুকা বিবি স্বামীর নাম: সাইদুল সেখ বাড়ির নং : n0009 বয়স : 33 লিঙ্গ : মহিলা | NJH1547207 ফটো উপলব্ধ |
| 70 নাম : সাইদুল সেখ পিতার নাম: ইদেল সেখ বাড়ির নং : n0009 বয়স : 39 লিঙ্গ : পুরুষ | FRN2928604 ফটো উপলব্ধ | 71 নাম : এসারুল সেখ পিতার নাম: ইদেল সেখ বাড়ির নং : n0009 বয়স : 43 লিঙ্গ : পুরুষ | FRN2661791 ফটো উপলব্ধ | 72 নাম : সিরাজ সেখ পিতার নাম: উসমান্দীন সেখ বাড়ির নং : n0003 বয়স : 40 লিঙ্গ : পুরুষ | FRN3095080 ফটো উপলব্ধ |
| 73 নাম : নাসিরা বিবি স্বামীর নাম: রহিদ সেখ বাড়ির নং : n0019 বয়স : 42 লিঙ্গ : মহিলা | NJH2349249 ফটো উপলব্ধ | 74 নাম : নুরজাহান বিবি স্বামীর নাম: ইদেল সেখ বাড়ির নং : n0009 বয়স : 61 লিঙ্গ : মহিলা | WB/09/058/111261 ফটো উপলব্ধ | 75 নাম : সরিফা বিবি স্বামীর নাম: হানিফ সেখ বাড়ির নং : n0003 বয়স : 50 লিঙ্গ : মহিলা | NJH2348696 ফটো উপলব্ধ |
| 76 নাম : পিয়ারুল সেখ পিতার নাম: আজিজুল সেখ বাড়ির নং : n0008 বয়স : 35 লিঙ্গ : পুরুষ | NJH1327089 ফটো উপলব্ধ | 77 নাম : সাহেদ সেখ পিতার নাম: আলি হোসেন সেখ বাড়ির নং : n0019 বয়স : 57 লিঙ্গ : পুরুষ | NJH2349413 ফটো উপলব্ধ | 78 নাম : খাদিজা খাতুন পিতার নাম: মুর্শিদ খান বাড়ির নং : N0008 বয়স : 31 লিঙ্গ : মহিলা | NJH1843374 ফটো উপলব্ধ |
| 79 নাম : রাকেশ সেখ পিতার নাম: বাকির সেখ বাড়ির নং : N0015 বয়স : 25 লিঙ্গ : পুরুষ | NJH2551398 ফটো উপলব্ধ | 80 নাম : আজিজ সেখ পিতার নাম: আসমত সেখ বাড়ির নং : N0056 বয়স : 26 লিঙ্গ : পুরুষ | NJH2551059 ফটো উপলব্ধ | 81 নাম : মোহেরাব সেখ পিতার নাম: ইদেল সেখ বাড়ির নং : N0060 বয়স : 24 লিঙ্গ : পুরুষ | NJH2551083 ফটো উপলব্ধ |
| 82 নাম : প্রিয়া বিশ্বাস স্বামীর নাম: তারজ সেখ বাড়ির নং : N0080 বয়স : 33 লিঙ্গ : মহিলা | NJH2551877 ফটো উপলব্ধ | 83 নাম : ইনারুল সেখ পিতার নাম: বাকির সেখ বাড়ির নং : N0015 বয়স : 26 লিঙ্গ : পুরুষ | NJH2551422 ফটো উপলব্ধ | 84 নাম : সখিনা বিবি স্বামীর নাম: রাহুল সেখ বাড়ির নং : N0012 বয়স : 28 লিঙ্গ : মহিলা | NJH2551935 ফটো উপলব্ধ |
| 85 নাম : ইনজামুল সেখ পিতার নাম: তারজেন সেখ বাড়ির নং : N0055 বয়স : 24 লিঙ্গ : পুরুষ | NJH2551307 ফটো উপলব্ধ | 86 নাম : আলমগীর আলি সেখ মায়ের নাম: জাহানারা বিবি বাড়ির নং : N0033 বয়স : 24 লিঙ্গ : পুরুষ | NJH2551208 ফটো উপলব্ধ | 87 নাম : মাইনুল সেখ মায়ের নাম: ইদেল সেখ বাড়ির নং : n0009 বয়স : 36 লিঙ্গ : পুরুষ | NJH1408731 ফটো উপলব্ধ |
| 88 নাম : সাইরা বিবি স্বামীর নাম: জুহুর বাড়ির নং : n0012 বয়স : 51 লিঙ্গ : মহিলা | NJH2564656 ফটো উপলব্ধ | 89 নাম : আনসুরা বিবি স্বামীর নাম: ইয়াদ সেখ বাড়ির নং : n0025 বয়স : 51 লিঙ্গ : মহিলা | WB/09/058/111298 ফটো উপলব্ধ | 90 নাম : জামাল সেখ পিতার নাম: পিয়ার সেখ বাড়ির নং : n0016 বয়স : 45 লিঙ্গ : পুরুষ | NJH1208198 ফটো উপলব্ধ |

বিধানসভা নির্বাচনক্ষেত্রের নং, নাম : 64-মুর্শিদাবাদ
ভাগ নং, নাম : 1-ধুমাতলা

| | | | | | |
|---|--------------------------------|--|--------------------------------|--|--------------------------------|
| 91 নাম : রিপন সেখ পিতার নাম: রহিদ সেখ বাড়ির নং : n0016 বয়স : 33 লিঙ্গ : পুরুষ | NJH1872662 ফটো উপলব্ধ | 92 নাম : আনোয়ারা বিবি স্বামীর নাম: রহিদ সেখ বাড়ির নং : n0016 বয়স : 51 লিঙ্গ : মহিলা | WB/09/058/111007 ফটো উপলব্ধ | 93 নাম : রহিদ সেখ পিতার নাম: পিয়ার সেখ বাড়ির নং : n0016 বয়স : 55 লিঙ্গ : পুরুষ | WB/09/058/111006 ফটো উপলব্ধ |
| 94 নাম : হাজেরা বিবি স্বামীর নাম: পিয়ার সেখ বাড়ির নং : n0016 বয়স : 81 লিঙ্গ : মহিলা | WB/09/058/111315 ফটো উপলব্ধ | 95 নাম : নৈতন বিবি স্বামীর নাম: সামিউল বাড়ির নং : n0015 বয়স : 46 লিঙ্গ : মহিলা | FRN2928687 ফটো উপলব্ধ | 96 নাম : সালেহা বিবি স্বামীর নাম: রফিকুল সেখ বাড়ির নং : n0015 বয়স : 39 লিঙ্গ : মহিলা | NJH1846013 ফটো উপলব্ধ |
| 97 নাম : রফিকুল সেখ পিতার নাম: আবু বাক্কার সেখ বাড়ির নং : n0015 বয়স : 43 লিঙ্গ : পুরুষ | FRN2661742 ফটো উপলব্ধ | 98 নাম : সারেজান বেগম স্বামীর নাম: আবু বাক্কার বাড়ির নং : n0015 বয়স : 71 লিঙ্গ : মহিলা | WB/09/058/111074 ফটো উপলব্ধ | 99 নাম : মেমজান বিবি স্বামীর নাম: মোসলেম সেখ বাড়ির নং : n0015 বয়স : 86 লিঙ্গ : মহিলা | WB/09/058/111311 ফটো উপলব্ধ |
| 100 নাম : শেফালী বিবি স্বামীর নাম: সাহেদ সেখ বাড়ির নং : n0019 বয়স : 53 লিঙ্গ : মহিলা | WB/09/058/111345 ফটো উপলব্ধ | 101 নাম : নুরনেহার বেগম স্বামীর নাম: মাহতাব সেখ বাড়ির নং : n0020 বয়স : 48 লিঙ্গ : মহিলা | NJH1547736 ফটো উপলব্ধ | 102 নাম : জামেনা বিবি স্বামীর নাম: আহাতাপ সেখ বাড়ির নং : n0020 বয়স : 49 লিঙ্গ : মহিলা | WB/09/058/111350 ফটো উপলব্ধ |
| 103 নাম : আহাতাব সেখ পিতার নাম: সারেজ সেখ বাড়ির নং : n0020 বয়স : 54 লিঙ্গ : পুরুষ | WB/09/058/111349 ফটো উপলব্ধ | 104 নাম : রহিদ সেখ পিতার নাম: আলি হোসেন সেখ বাড়ির নং : n0019 বয়স : 54 লিঙ্গ : পুরুষ | WB/09/058/111342 ফটো উপলব্ধ | 105 নাম : নাজেরা বিবি স্বামীর নাম: কাজিমুদ্দিন সেখ বাড়ির নং : n0072 বয়স : 56 লিঙ্গ : মহিলা | WB/09/058/111204 ফটো উপলব্ধ |
| 106 নাম : জিয়ারুল সেখ পিতার নাম: কাজিমুদ্দিন সেখ বাড়ির নং : n0072 বয়স : 33 লিঙ্গ : পুরুষ | NJH1547488 ফটো উপলব্ধ | 107 নাম : রকি সেখ পিতার নাম: নাসিরুদ্দিন সেখ বাড়ির নং : n0072 বয়স : 30 লিঙ্গ : পুরুষ | NJH1712165 ফটো উপলব্ধ | 108 নাম : মোজাক সেখ পিতার নাম: খুদু সেখ বাড়ির নং : n0033 বয়স : 59 লিঙ্গ : পুরুষ | WB/09/058/111043 ফটো উপলব্ধ |
| 109 নাম : রেহেনা বিবি স্বামীর নাম: মোজাক সেখ বাড়ির নং : n0033 বয়স : 53 লিঙ্গ : মহিলা | WB/09/058/111044 ফটো উপলব্ধ | 110 নাম : জাহানারা বিবি মায়ের নাম: মারজিনা বিবি বাড়ির নং : n0033 বয়স : 42 লিঙ্গ : মহিলা | FRN2928612 ফটো উপলব্ধ | 111 নাম : মানোয়ারা বিবি স্বামীর নাম: সফিকুল সেখ বাড়ির নং : n0003 বয়স : 39 লিঙ্গ : মহিলা | NJH1208164 ফটো উপলব্ধ |
| 112 নাম : মানসুরা বিবি স্বামীর নাম: অজিত সেখ বাড়ির নং : n0040 বয়স : 61 লিঙ্গ : মহিলা | WB/09/058/111056 ফটো উপলব্ধ | 113 নাম : পারভিনা বিবি স্বামীর নাম: সুরাজ সেখ বাড়ির নং : n0040 বয়স : 36 লিঙ্গ : মহিলা | NJH1712074 ফটো উপলব্ধ | 114 নাম : সুনতা খাতুন পিতার নাম: অজিত সেখ বাড়ির নং : n0040 বয়স : 35 লিঙ্গ : মহিলা | NJH1208131 ফটো উপলব্ধ |
| 115 নাম : রকিবুল সেখ পিতার নাম: অজিত সেখ বাড়ির নং : n0040 বয়স : 34 লিঙ্গ : পুরুষ | NJH1547504 ফটো উপলব্ধ | 116 নাম : লালটু সেখ পিতার নাম: আবু বাক্কার সেখ বাড়ির নং : n0015 বয়স : 35 লিঙ্গ : পুরুষ | NJH1995372 ফটো উপলব্ধ | 117 নাম : আনারুল সেখ পিতার নাম: কালু সেখ বাড়ির নং : n0072 বয়স : 27 লিঙ্গ : পুরুষ | NJH2042547 ফটো উপলব্ধ |
| 118 নাম : ইব্রাহিম সেখ পিতার নাম: কালু সেখ বাড়ির নং : n0072 বয়স : 29 লিঙ্গ : পুরুষ | NJH2042653 ফটো উপলব্ধ | 119 নাম : সরিফা খাতুন স্বামীর নাম: লালটু সেখ বাড়ির নং : n0015 বয়স : 27 লিঙ্গ : মহিলা | NJH2042489 ফটো উপলব্ধ | 120 নাম : মার্জিনা বিবি পিতার নাম: খুদু সেখ বাড়ির নং : n0033 বয়স : 61 লিঙ্গ : মহিলা | WB/09/058/111042 ফটো উপলব্ধ |

বিধানসভা নির্বাচনক্ষেত্রের নং, নাম : 64-মুর্শিদাবাদ
ভাগ নং, নাম : 1-ধুমাতলা

| | | | | | | | | |
|--|------------|------------|--|------------|------------|--|------------------|------------|
| 121 | NJH1953314 | ফটো উপলব্ধ | 122 | NJH1953488 | ফটো উপলব্ধ | 123 | WB/09/058/111212 | ফটো উপলব্ধ |
| নাম : জিয়ারুল সৈখ পিতার নাম : জহুর সৈখ বাড়ির নং : n0012 বয়স : 28 লিঙ্গ : পুরুষ | | | নাম : শর্মিলা খাতুন বিবি স্বামীর নাম : রিপন সৈখ বাড়ির নং : n0016 বয়স : 28 লিঙ্গ : মহিলা | | | নাম : সাকিলা বিবি স্বামীর নাম : নাসিরুদ্দিন সৈখ বাড়ির নং : n0072 বয়স : 66 লিঙ্গ : মহিলা | | |
| 124 | NJH2238467 | ফটো উপলব্ধ | 125 | NJH2238251 | ফটো উপলব্ধ | 126 | NJH2238400 | ফটো উপলব্ধ |
| নাম : রাকেশ সৈখ পিতার নাম : সাকিবুল সৈখ বাড়ির নং : এন0008 বয়স : 25 লিঙ্গ : পুরুষ | | | নাম : রাজেন সৈখ পিতার নাম : আকিব সৈখ বাড়ির নং : এন0020 বয়স : 25 লিঙ্গ : পুরুষ | | | নাম : টুম্পা খাতুন স্বামীর নাম : মেরজুমান সৈখ বাড়ির নং : এন0003 বয়স : 28 লিঙ্গ : মহিলা | | |
| 127 | NJH2238343 | ফটো উপলব্ধ | 128 | NJH2238533 | ফটো উপলব্ধ | 129 | NJH2238707 | ফটো উপলব্ধ |
| নাম : সেনু সৈখ পিতার নাম : আসফার সৈখ বাড়ির নং : এন0070 বয়স : 26 লিঙ্গ : পুরুষ | | | নাম : সানারুল সৈখ পিতার নাম : মন্থর সৈখ বাড়ির নং : এন0012 বয়স : 25 লিঙ্গ : পুরুষ | | | নাম : পরিচ্ছন বিবি স্বামীর নাম : আজিজুল সৈখ বাড়ির নং : এন0006 বয়স : 36 লিঙ্গ : মহিলা | | |
| 130 | NJH2238616 | ফটো উপলব্ধ | 131 | NJH1547223 | ফটো উপলব্ধ | 132 | NJH2551182 | ফটো উপলব্ধ |
| নাম : সরিফা খাতুন পিতার নাম : কালু সৈখ বাড়ির নং : এন0072 বয়স : 25 লিঙ্গ : মহিলা | | | নাম : রেশমা খাতুন(বিবি) স্বামীর নাম : কিরন সৈখ বাড়ির নং : n0072 বয়স : 31 লিঙ্গ : মহিলা | | | নাম : সুখি খাতুন পিতার নাম : আসমত সৈখ বাড়ির নং : N0056 বয়স : 27 লিঙ্গ : মহিলা | | |
| 133 | NJH2551562 | ফটো উপলব্ধ | 134 | NJH2551992 | ফটো উপলব্ধ | 135 | NJH2552065 | ফটো উপলব্ধ |
| নাম : সারবিনা খাতুন পিতার নাম : সাকিবুল সৈখ বাড়ির নং : N0045 বয়স : 24 লিঙ্গ : মহিলা | | | নাম : ফিরোজা খাতুন পিতার নাম : ইউনুস সৈখ বাড়ির নং : N0040 বয়স : 24 লিঙ্গ : মহিলা | | | নাম : আরমানি খাতুন স্বামীর নাম : জিয়ারুল সৈখ বাড়ির নং : N0072 বয়স : 27 লিঙ্গ : মহিলা | | |
| 136 | NJH2551588 | ফটো উপলব্ধ | 137 | NJH2551836 | ফটো উপলব্ধ | 138 | NJH2564573 | ফটো উপলব্ধ |
| নাম : সাহানা বিবি স্বামীর নাম : সাবির সৈখ বাড়ির নং : N0020 বয়স : 25 লিঙ্গ : মহিলা | | | নাম : সাকিবুল সৈখ পিতার নাম : আজাদ সৈখ বাড়ির নং : N0012 বয়স : 26 লিঙ্গ : পুরুষ | | | নাম : তারজেন সৈখ পিতার নাম : আইউব সৈখ বাড়ির নং : n0055 বয়স : 48 লিঙ্গ : পুরুষ | | |
| 139 | NJH1208115 | ফটো উপলব্ধ | 140 | NJH1712249 | ফটো উপলব্ধ | 141 | NJH2565059 | ফটো উপলব্ধ |
| নাম : রেহেনা বিবি খাতুন স্বামীর নাম : রাকেশ সৈখ বাড়ির নং : n0050 বয়স : 37 লিঙ্গ : মহিলা | | | নাম : জ্যোৎস্না বিবি স্বামীর নাম : মিনারুল সৈখ বাড়ির নং : n0072 বয়স : 31 লিঙ্গ : মহিলা | | | নাম : মীনা বেগুয়া স্বামীর নাম : বসিরুদ্দিন সৈখ বাড়ির নং : n0072 বয়স : 53 লিঙ্গ : মহিলা | | |
| 142 | NJH1953389 | ফটো উপলব্ধ | 143 | FRN2661585 | ফটো উপলব্ধ | 144 | NJH1845817 | ফটো উপলব্ধ |
| নাম : মানসুরা বেগুয়া স্বামীর নাম : মইনুতাপ সৈখ বাড়ির নং : n0020 বয়স : 53 লিঙ্গ : মহিলা | | | নাম : সাবির সৈখ পিতার নাম : সালালাম সৈখ বাড়ির নং : n0012 বয়স : 41 লিঙ্গ : পুরুষ | | | নাম : মেসেদা খাতুন পিতার নাম : জহুর সৈখ বাড়ির নং : n0060 বয়স : 30 লিঙ্গ : মহিলা | | |
| 145 | NJH2870582 | ফটো উপলব্ধ | 146 | NJH2564680 | ফটো উপলব্ধ | 147 | NJH2564110 | ফটো উপলব্ধ |
| নাম : রাজ সৈখ পিতার নাম : জহুর সৈখ বাড়ির নং : এন0060 বয়স : 22 লিঙ্গ : পুরুষ | | | নাম : জহুর সৈখ পিতার নাম : বাকার সৈখ বাড়ির নং : n0012 বয়স : 53 লিঙ্গ : পুরুষ | | | নাম : কাজিমুদ্দিন সৈখ পিতার নাম : রুমি সৈখ বাড়ির নং : n0072 বয়স : 56 লিঙ্গ : পুরুষ | | |
| 148 | FRN3095072 | ফটো উপলব্ধ | 149 | NJH1712009 | ফটো উপলব্ধ | 150 | SAF1356856 | ফটো উপলব্ধ |
| নাম : কিরন সৈখ পিতার নাম : নাসিরুদ্দিন সৈখ বাড়ির নং : n0072 বয়স : 43 লিঙ্গ : পুরুষ | | | নাম : মিনারুল সৈখ পিতার নাম : বসিরুদ্দিন সৈখ বাড়ির নং : n0072 বয়স : 34 লিঙ্গ : পুরুষ | | | নাম : সেরিনা বিবি স্বামীর নাম : সাবিরুদ্দিন সৈখ বাড়ির নং : N0050 বয়স : 35 লিঙ্গ : মহিলা | | |

বিধানসভা নির্বাচনক্ষেত্রের নং, নাম : 64-মুর্শিদাবাদ

ভাগ নং, নাম : 1-ধুমাতলা

| | | | | | | | | |
|--|------------------|------------|---|------------|------------|--|------------------|------------|
| 151 | NJH2565067 | ফটো উপলব্ধ | 152 | NJH2715860 | ফটো উপলব্ধ | 153 | NJH2722627 | ফটো উপলব্ধ |
| নাম : কালু সেখ পিতার নাম : রুমি সেখ বাড়ির নং : n0072 বয়স : 50 লিঙ্গ : পুরুষ | | | নাম : রাফি সেখ পিতার নাম : রাকেশ সেখ বাড়ির নং : এন0050 বয়স : 22 লিঙ্গ : পুরুষ | | | নাম : হাসিবুল সেখ পিতার নাম : জামাল সেখ বাড়ির নং : এন0016 বয়স : 23 লিঙ্গ : পুরুষ | | |
| 154 | NJH2722684 | ফটো উপলব্ধ | 155 | NJH2722544 | ফটো উপলব্ধ | 156 | NJH2743656 | ফটো উপলব্ধ |
| নাম : সহিদুল সেখ পিতার নাম : আসাবুল সেখ বাড়ির নং : এন0008 বয়স : 23 লিঙ্গ : পুরুষ | | | নাম : রিজু সেখ পিতার নাম : তারজেন সেখ বাড়ির নং : এন0055 বয়স : 22 লিঙ্গ : পুরুষ | | | নাম : অপর্ণা মন্ডল স্বামীর নাম : সাধু মন্ডল বাড়ির নং : এন0070 বয়স : 25 লিঙ্গ : মহিলা | | |
| 157 | NJH2777316 | ফটো উপলব্ধ | 158 | NJH2827988 | ফটো উপলব্ধ | 159 | NJH2828002 | ফটো উপলব্ধ |
| নাম : অলাতন বিবি স্বামীর নাম : আলি হোসেন সেখ বাড়ির নং : n0019 বয়স : 80 লিঙ্গ : মহিলা | | | নাম : প্রিয়াঙ্কা খাতুন বিবি স্বামীর নাম : সাইফুল সেখ বাড়ির নং : এন0003 বয়স : 22 লিঙ্গ : মহিলা | | | নাম : সাইদুল সেখ পিতার নাম : রহিদ সেখ বাড়ির নং : এন0016 বয়স : 24 লিঙ্গ : পুরুষ | | |
| 160 | NJH2828218 | ফটো উপলব্ধ | 161 | NJH2827897 | ফটো উপলব্ধ | 162 | NJH1547538 | ফটো উপলব্ধ |
| নাম : মানারুল সেখ পিতার নাম : মছর সেখ বাড়ির নং : এন0012 বয়স : 22 লিঙ্গ : পুরুষ | | | নাম : মইদুল সেখ পিতার নাম : রহিদ সেখ বাড়ির নং : এন0016 বয়স : 21 লিঙ্গ : পুরুষ | | | নাম : রাজু সেখ পিতার নাম : সাহেদ সেখ বাড়ির নং : n0019 বয়স : 34 লিঙ্গ : পুরুষ | | |
| 163 | NJH2842839 | ফটো উপলব্ধ | 164 | NJH2754760 | ফটো উপলব্ধ | 165 | NJH2152445 | ফটো উপলব্ধ |
| নাম : চন্দনা বিবি স্বামীর নাম : জাফর বাড়ির নং : n0036 বয়স : 55 লিঙ্গ : মহিলা | | | নাম : সাকিল সেখ পিতার নাম : ইউনুস সেখ বাড়ির নং : এন0080 বয়স : 22 লিঙ্গ : মহিলা | | | নাম : ইয়ার আলী পিতার নাম : এমাদ সেখ বাড়ির নং : n0117 বয়স : 28 লিঙ্গ : পুরুষ | | |
| 166 | NJH2874881 | ফটো উপলব্ধ | 167 | NJH2152312 | ফটো উপলব্ধ | 168 | NJH1845833 | ফটো উপলব্ধ |
| নাম : সুনীতা খাতুন স্বামীর নাম : ইয়ার আলি বাড়ির নং : এন0117 বয়স : 21 লিঙ্গ : মহিলা | | | নাম : মাসুদা খাতুন পিতার নাম : ফজরুদ্দিন সেখ বাড়ির নং : n0104 বয়স : 28 লিঙ্গ : মহিলা | | | নাম : সারিনা খাতুন স্বামীর নাম : সাকির সেখ বাড়ির নং : n0089 বয়স : 29 লিঙ্গ : মহিলা | | |
| 169 | NJH2051720 | ফটো উপলব্ধ | 170 | NJH2051662 | ফটো উপলব্ধ | 171 | NJH1845890 | ফটো উপলব্ধ |
| নাম : রুপসোনা খাতুন পিতার নাম : আকবর সেখ বাড়ির নং : এন0375 বয়স : 27 লিঙ্গ : মহিলা | | | নাম : ফুলসুরা খাতুন পিতার নাম : হায়দার সেখ বাড়ির নং : এন0378 বয়স : 27 লিঙ্গ : মহিলা | | | নাম : আসলাম খান পিতার নাম : বারিক খান বাড়ির নং : n0091 বয়স : 55 লিঙ্গ : পুরুষ | | |
| 172 | NJH1712264 | ফটো উপলব্ধ | 173 | NJH2877363 | ফটো উপলব্ধ | 174 | WB/09/058/111093 | ফটো উপলব্ধ |
| নাম : অনিতা দাস স্বামীর নাম : রঞ্জিত দাস বাড়ির নং : n0064 বয়স : 44 লিঙ্গ : মহিলা | | | নাম : বিদ্যাৎ দাস স্বামীর নাম : অনিতা দাস বাড়ির নং : এন0064 বয়স : 21 লিঙ্গ : পুরুষ | | | নাম : আরতি দাস স্বামীর নাম : উত্তম দাস বাড়ির নং : n0059 বয়স : 61 লিঙ্গ : মহিলা | | |
| 175 | WB/09/058/111092 | ফটো উপলব্ধ | 176 | NJH2754703 | ফটো উপলব্ধ | 177 | NJH1547405 | ফটো উপলব্ধ |
| নাম : উত্তম দাস পিতার নাম : কমল দাস বাড়ির নং : n0059 বয়স : 66 লিঙ্গ : পুরুষ | | | নাম : বন্দনা দাস স্বামীর নাম : রাহুল সেখ বাড়ির নং : এন0059 বয়স : 24 লিঙ্গ : মহিলা | | | নাম : মমতাজ বিবি স্বামীর নাম : তাহিদ সেখ বাড়ির নং : n0024 বয়স : 32 লিঙ্গ : মহিলা | | |
| 178 | RJG1916980 | ফটো উপলব্ধ | 179 | NJH2828119 | ফটো উপলব্ধ | 180 | NJH2857019 | ফটো উপলব্ধ |
| নাম : সেফালি খাতুন পিতার নাম : আনসার আলি সেখ বাড়ির নং : এন0052 বয়স : 26 লিঙ্গ : মহিলা | | | নাম : মেহেন্দী খাতুন স্বামীর নাম : হাসিবুল সেখ বাড়ির নং : এন0022 বয়স : 21 লিঙ্গ : মহিলা | | | নাম : শিখা খাতুন বিবি স্বামীর নাম : এনামুল সেখ বাড়ির নং : এন0024 বয়স : 22 লিঙ্গ : মহিলা | | |

বিধানসভা নির্বাচনক্ষেত্রের নং, নাম : 64-মুর্শিদাবাদ

ভাগ নং, নাম : 1-ধুমাতলা

| | | | | | | | | |
|--|------------|------------|---|------------|------------|---|------------|------------|
| 181 | FRN3186210 | ফটো উপলব্ধ | 182 | NJH1547652 | ফটো উপলব্ধ | 183 | FRN2928638 | ফটো উপলব্ধ |
| নাম : জসিমুদ্দিন সেখ পিতার নাম: কালাম সেখ বাড়ির নং : n0084 বয়স : 37 লিঙ্গ : পুরুষ | | | নাম : সঞ্জিত আলি পিতার নাম: জালাল সেখ বাড়ির নং : n0085 বয়স : 33 লিঙ্গ : পুরুষ | | | নাম : হাসিবা বিবি মায়ের নাম: হাসনাবানু বেওয়া বাড়ির নং : n0085 বয়স : 39 লিঙ্গ : মহিলা | | |
| 184 | NJH1846047 | ফটো উপলব্ধ | 185 | NJH1845908 | ফটো উপলব্ধ | 186 | NJH1408814 | ফটো উপলব্ধ |
| নাম : সারজিনা বিবি স্বামীর নাম: সুরাজ সেখ বাড়ির নং : n0093 বয়স : 43 লিঙ্গ : মহিলা | | | নাম : জামেনা বিবি স্বামীর নাম: আসলাম সেখ বাড়ির নং : n0092 বয়স : 49 লিঙ্গ : মহিলা | | | নাম : মিলি বিবি স্বামীর নাম: রমজান সেখ বাড়ির নং : n0052 বয়স : 35 লিঙ্গ : মহিলা | | |
| 187 | FRN2309300 | ফটো উপলব্ধ | 188 | FRN3095098 | ফটো উপলব্ধ | 189 | FRN2308922 | ফটো উপলব্ধ |
| নাম : রমজান সেখ পিতার নাম: জালিমুদ্দিন সেখ বাড়ির নং : n0052 বয়স : 43 লিঙ্গ : পুরুষ | | | নাম : রেনুকা বিবি স্বামীর নাম: জাহাঙ্গির সেখ বাড়ির নং : n0073 বয়স : 38 লিঙ্গ : মহিলা | | | নাম : জাহাঙ্গীর সেখ পিতার নাম: নাসিরুদ্দিন সেখ বাড়ির নং : n0073 বয়স : 44 লিঙ্গ : পুরুষ | | |
| 190 | FRN2661783 | ফটো উপলব্ধ | 191 | NJH2349165 | ফটো উপলব্ধ | 192 | NJH1408640 | ফটো উপলব্ধ |
| নাম : সুলেখা বিবি স্বামীর নাম: ইনসান সেখ বাড়ির নং : n0093 বয়স : 42 লিঙ্গ : মহিলা | | | নাম : ইনসান সেখ পিতার নাম: ওলীমদদীন সেখ বাড়ির নং : n0002 বয়স : 47 লিঙ্গ : পুরুষ | | | নাম : তহিদ সেখ পিতার নাম: আকাস সেখ বাড়ির নং : n0024 বয়স : 40 লিঙ্গ : পুরুষ | | |
| 193 | NJH2551638 | ফটো উপলব্ধ | 194 | NJH2551901 | ফটো উপলব্ধ | 195 | NJH2551364 | ফটো উপলব্ধ |
| নাম : সাহানা খাতুন পিতার নাম: নাজিমুদ্দিন সেখ বাড়ির নং : N0088 বয়স : 24 লিঙ্গ : মহিলা | | | নাম : প্রিয়াঙ্কা খাতুন পিতার নাম: সাজাহান সেখ বাড়ির নং : N0085 বয়স : 27 লিঙ্গ : মহিলা | | | নাম : আরশিলা বিবি স্বামীর নাম: সাকিব সেখ বাড়ির নং : N028 বয়স : 25 লিঙ্গ : মহিলা | | |
| 196 | NJH2551810 | ফটো উপলব্ধ | 197 | NJH1547215 | ফটো উপলব্ধ | 198 | NJH1208214 | ফটো উপলব্ধ |
| নাম : আমান সেখ পিতার নাম: সাজাহান সেখ বাড়ির নং : N0085 বয়স : 24 লিঙ্গ : পুরুষ | | | নাম : সাবিনা খাতুন (বিবি) স্বামীর নাম: ওয়ারিশ হোসেন বাড়ির নং : n0024 বয়স : 31 লিঙ্গ : মহিলা | | | নাম : নসিহাত হোসেন পিতার নাম: জাদাদ হোসেন কারিগর বাড়ির নং : n0024 বয়স : 36 লিঙ্গ : পুরুষ | | |
| 199 | NJH2238855 | ফটো উপলব্ধ | 200 | NJH1953413 | ফটো উপলব্ধ | 201 | NJH2551539 | ফটো উপলব্ধ |
| নাম : খালিদা খাতুন বিবি স্বামীর নাম: হেদায়েত হোসেন বাড়ির নং : N0024 বয়স : 26 লিঙ্গ : মহিলা | | | নাম : রাজিয়া খাতুন বিবি স্বামীর নাম: নসিহাট হোসেন বাড়ির নং : n0024 বয়স : 28 লিঙ্গ : মহিলা | | | নাম : আতাবুল সেখ পিতার নাম: ইয়াদ সেখ বাড়ির নং : N0024 বয়স : 25 লিঙ্গ : পুরুষ | | |
| 202 | NJH2564169 | ফটো উপলব্ধ | 203 | FRN2661700 | ফটো উপলব্ধ | 204 | NJH2551596 | ফটো উপলব্ধ |
| নাম : মোমেজান বিবি স্বামীর নাম: সাদ্দাদ সেখ বাড়ির নং : n0024 বয়স : 63 লিঙ্গ : মহিলা | | | নাম : সরিফা বিবি স্বামীর নাম: এমাদ সেখ বাড়ির নং : n0024 বয়স : 57 লিঙ্গ : মহিলা | | | নাম : সামসুন্না বিবি স্বামীর নাম: মহিরুদ্দিন সেখ বাড়ির নং : N00 বয়স : 31 লিঙ্গ : মহিলা | | |
| 205 | NJH2551513 | ফটো উপলব্ধ | 206 | NJH2348746 | ফটো উপলব্ধ | 207 | FRN2365971 | ফটো উপলব্ধ |
| নাম : রুমা বিবি পিতার নাম: আনারুল সেখ বাড়ির নং : N00 বয়স : 30 লিঙ্গ : মহিলা | | | নাম : আরেজান বিবি পিতার নাম: হারানী সেখ বাড়ির নং : n0022 বয়স : 62 লিঙ্গ : মহিলা | | | নাম : সাকেন্দা বিবি স্বামীর নাম: বুরুল সেখ বাড়ির নং : n0088 বয়স : 42 লিঙ্গ : মহিলা | | |
| 208 | NJH2349207 | ফটো উপলব্ধ | 209 | NJH2238202 | ফটো উপলব্ধ | 210 | NJH2238624 | ফটো উপলব্ধ |
| নাম : লালু সেখ পিতার নাম: রামু সেখ বাড়ির নং : n0073 বয়স : 54 লিঙ্গ : পুরুষ | | | নাম : ইউসুফ আলি পিতার নাম: লালু সেখ বাড়ির নং : এন0073 বয়স : 25 লিঙ্গ : পুরুষ | | | নাম : ডলি খাতুন স্বামীর নাম: সিরাজ সেখ বাড়ির নং : এন0002 বয়স : 25 লিঙ্গ : মহিলা | | |

বিধানসভা নির্বাচনক্ষেত্রের নং, নাম : 64-মুর্শিদাবাদ
ভাগ নং, নাম : 1-ধুমাতলা

| | | | | | | | | |
|--|------------------|------------|---|------------------|------------|---|------------------|------------|
| 211 | NJH2349314 | ফটো উপলব্ধ | 212 | NJH2273910 | ফটো উপলব্ধ | 213 | NJH2152320 | ফটো উপলব্ধ |
| নাম : খুরমা বিবি স্বামীর নাম: কালাম সেখ বাড়ির নং : n0084 বয়স : 71 লিঙ্গ : মহিলা | | | নাম : কুলসন বিবি পিতার নাম: সাকিবুদ্দিন সেখ বাড়ির নং : n0041 বয়স : 61 লিঙ্গ : মহিলা | | | নাম : শিউলি বিবি স্বামীর নাম: রকিবুল সেখ বাড়ির নং : n0105 বয়স : 28 লিঙ্গ : মহিলা | | |
| 214 | NJH2152262 | ফটো উপলব্ধ | 215 | NJH2152270 | ফটো উপলব্ধ | 216 | NJH2152296 | ফটো উপলব্ধ |
| নাম : পাপিয়া খাতুন বিবি পিতার নাম: মোজাক সেখ বাড়ির নং : n0099 বয়স : 32 লিঙ্গ : মহিলা | | | নাম : আলকুমা খাতুন বিবি স্বামীর নাম: জাকির হোসেন বাড়ির নং : n0100 বয়স : 28 লিঙ্গ : মহিলা | | | নাম : রাফিয়া বিবি স্বামীর নাম: কাদের সেখ বাড়ির নং : n0102 বয়স : 38 লিঙ্গ : মহিলা | | |
| 217 | NJH1995364 | ফটো উপলব্ধ | 218 | WB/09/058/111209 | ফটো উপলব্ধ | 219 | NJH1408657 | ফটো উপলব্ধ |
| নাম : পিন্টু সেখ পিতার নাম: বাবলু সেখ বাড়ির নং : n0024 বয়স : 30 লিঙ্গ : পুরুষ | | | নাম : মাইনু বিবি স্বামীর নাম: সমিরুদ্দিন সেখ বাড়ির নং : n0073 বয়স : 56 লিঙ্গ : মহিলা | | | নাম : এনামুল সেখ পিতার নাম: ইয়াদ আলী সেখ বাড়ির নং : n0024 বয়স : 32 লিঙ্গ : পুরুষ | | |
| 220 | NJH1547249 | ফটো উপলব্ধ | 221 | NJH1547546 | ফটো উপলব্ধ | 222 | NJH1208271 | ফটো উপলব্ধ |
| নাম : নাশিমা বিবি স্বামীর নাম: মনিরুল সেখ বাড়ির নং : n0024 বয়স : 34 লিঙ্গ : মহিলা | | | নাম : মাসিরুল সেখ মায়ের নাম: ময়না বেওয়া বাড়ির নং : n0024 বয়স : 34 লিঙ্গ : পুরুষ | | | নাম : মফিজ সেখ পিতার নাম: আক্বাশ সেখ বাড়ির নং : n0024 বয়স : 34 লিঙ্গ : পুরুষ | | |
| 223 | FRN3019965 | ফটো উপলব্ধ | 224 | WB/09/058/111302 | ফটো উপলব্ধ | 225 | WB/09/058/111250 | ফটো উপলব্ধ |
| নাম : বাবলু সেখ পিতার নাম: নৈমুদ্দিন সেখ বাড়ির নং : n0024 বয়স : 56 লিঙ্গ : পুরুষ | | | নাম : নুজেরাবিবি স্বামীর নাম: জাদাদ সেখ বাড়ির নং : n0024 বয়স : 58 লিঙ্গ : মহিলা | | | নাম : ময়না বেওয়া স্বামীর নাম: আক্বাশউদ্দিন সেখ বাড়ির নং : n0024 বয়স : 61 লিঙ্গ : মহিলা | | |
| 226 | WB/09/058/111297 | ফটো উপলব্ধ | 227 | NJH1408665 | ফটো উপলব্ধ | 228 | NJH1712041 | ফটো উপলব্ধ |
| নাম : ইয়াদ সেখ পিতার নাম: ভূষন সেখ বাড়ির নং : n0024 বয়স : 56 লিঙ্গ : পুরুষ | | | নাম : হিকমত আলী পিতার নাম: ইমাদ সেখ বাড়ির নং : n0024 বয়স : 33 লিঙ্গ : পুরুষ | | | নাম : সারুফা বিবি স্বামীর নাম: আরজু সেখ বাড়ির নং : n0022 বয়স : 30 লিঙ্গ : মহিলা | | |
| 229 | NJH1547520 | ফটো উপলব্ধ | 230 | NJH1547330 | ফটো উপলব্ধ | 231 | FRN3186160 | ফটো উপলব্ধ |
| নাম : আরজু সেখ পিতার নাম: বাবুলাল সেখ বাড়ির নং : n0022 বয়স : 36 লিঙ্গ : পুরুষ | | | নাম : জাহিমা খাতুন(বিবি) স্বামীর নাম: সাইফুল সেখ বাড়ির নং : n0024 বয়স : 34 লিঙ্গ : মহিলা | | | নাম : সাইফুল সেখ পিতার নাম: খোসমুদ্দিন সেখ বাড়ির নং : n0024 বয়স : 39 লিঙ্গ : পুরুষ | | |
| 232 | NJH2754869 | ফটো উপলব্ধ | 233 | NJH2722700 | ফটো উপলব্ধ | 234 | NJH2713774 | ফটো উপলব্ধ |
| নাম : জানারুল আলী পিতার নাম: জালাল সেখ বাড়ির নং : এন0085 বয়স : 27 লিঙ্গ : পুরুষ | | | নাম : সানজারুল আলী পিতার নাম: জালাল সেখ বাড়ির নং : এন0085 বয়স : 27 লিঙ্গ : পুরুষ | | | নাম : ইকবাল সেখ মায়ের নাম: মাইনু বেওয়া বাড়ির নং : এন0073 বয়স : 22 লিঙ্গ : পুরুষ | | |
| 235 | NJH2722775 | ফটো উপলব্ধ | 236 | NJH2722791 | ফটো উপলব্ধ | 237 | NJH1208289 | ফটো উপলব্ধ |
| নাম : নাসিরা খাতুন পিতার নাম: জালাল সেখ বাড়ির নং : এন0085 বয়স : 31 লিঙ্গ : মহিলা | | | নাম : মানারুল আলি পিতার নাম: জালাল সেখ বাড়ির নং : এন0085 বয়স : 25 লিঙ্গ : পুরুষ | | | নাম : সিরাজ সেখ পিতার নাম: ওলিমুদ্দিন সেখ বাড়ির নং : n0002 বয়স : 34 লিঙ্গ : পুরুষ | | |
| 238 | NJH2152247 | ফটো উপলব্ধ | 239 | FRN2928703 | ফটো উপলব্ধ | 240 | NJH2564888 | ফটো উপলব্ধ |
| নাম : মারিয়ম বিবি স্বামীর নাম: পাইগাম সেখ বাড়ির নং : n0097 বয়স : 53 লিঙ্গ : মহিলা | | | নাম : সাহিদা বেপক স্বামীর নাম: লালু সেখ বাড়ির নং : n0073 বয়স : 42 লিঙ্গ : মহিলা | | | নাম : জাহেরা বিবি স্বামীর নাম: ওলিমুদ্দিন সেখ বাড়ির নং : n0002 বয়স : 66 লিঙ্গ : মহিলা | | |

বিধানসভা নির্বাচনকেন্দ্রের নং, নাম : 64-মুর্শিদাবাদ
ভাগ নং, নাম : 1-ধুমাতলা

| | | | | | | | | |
|---|------------------|------------|---|------------------|------------|---|------------|------------|
| 241 | NJH1711910 | ফটো উপলব্ধ | 242 | NJH2619104 | ফটো উপলব্ধ | 243 | NJH1547637 | ফটো উপলব্ধ |
| নাম : মিরাজ সেখ পিতার নাম : ওলিমুদ্দিন সেখ বাড়ির নং : n0002 বয়স : 29 লিঙ্গ : পুরুষ | | | নাম : সাহেদা বিবি স্বামীর নাম : কালু সেখ বাড়ির নং : n0073 বয়স : 45 লিঙ্গ : মহিলা | | | নাম : হেদায়েত হোসেন পিতার নাম : জাদ্দাদ হোসেন বাড়ির নং : n0024 বয়স : 33 লিঙ্গ : পুরুষ | | |
| 244 | NJH2654994 | ফটো উপলব্ধ | 245 | NJH2564540 | ফটো উপলব্ধ | 246 | FRN3186194 | ফটো উপলব্ধ |
| নাম : সীমা খাতুন স্বামীর নাম : মিরাজ সেখ বাড়ির নং : এন0002 বয়স : 23 লিঙ্গ : মহিলা | | | নাম : ইমাদ সেখ পিতার নাম : ভূষণ সেখ বাড়ির নং : n0024 বয়স : 63 লিঙ্গ : পুরুষ | | | নাম : ওয়ারিশ হোসেন পিতার নাম : জাদ্দাদ হোসেন বাড়ির নং : n0024 বয়স : 36 লিঙ্গ : পুরুষ | | |
| 247 | WB/09/058/108425 | ফটো উপলব্ধ | 248 | NJH2349439 | ফটো উপলব্ধ | 249 | NJH1712116 | ফটো উপলব্ধ |
| নাম : রাজু বিবি স্বামীর নাম : আবসোর খাঁন বাড়ির নং : N0090 বয়স : 51 লিঙ্গ : মহিলা | | | নাম : দুলু বিবি স্বামীর নাম : ওলিমুদ্দিন সেখ বাড়ির নং : n0052 বয়স : 57 লিঙ্গ : মহিলা | | | নাম : মনিরুল সেখ পিতার নাম : সাদ্দাদ সেখ বাড়ির নং : n0024 বয়স : 34 লিঙ্গ : পুরুষ | | |
| 250 | FRN2928620 | ফটো উপলব্ধ | 251 | NJH1953322 | ফটো উপলব্ধ | 252 | NJH2152254 | ফটো উপলব্ধ |
| নাম : তারজুমা বিবি পিতার নাম : মানজারুল মল্লিক বাড়ির নং : n0024 বয়স : 37 লিঙ্গ : মহিলা | | | নাম : সার্জেন সেখ পিতার নাম : আসগার সেখ বাড়ির নং : n0052 বয়স : 36 লিঙ্গ : পুরুষ | | | নাম : সাবিনা খাতুন বিবি স্বামীর নাম : আশালিম সেখ বাড়ির নং : n0098 বয়স : 29 লিঙ্গ : মহিলা | | |
| 253 | NJH1953421 | ফটো উপলব্ধ | 254 | WB/09/058/111207 | ফটো উপলব্ধ | 255 | NJH1953462 | ফটো উপলব্ধ |
| নাম : ইয়ারুল্লাহ খাতুন বিবি স্বামীর নাম : হাসানুরজামান মল্লিক বাড়ির নং : n0024 বয়স : 28 লিঙ্গ : মহিলা | | | নাম : হীকু সেখ পিতার নাম : নাসিরুদ্দিন সেখ বাড়ির নং : n0073 বয়স : 49 লিঙ্গ : পুরুষ | | | নাম : হাসিবুল সেখ পিতার নাম : বাবুল সেখ বাড়ির নং : n0022 বয়স : 28 লিঙ্গ : পুরুষ | | |
| 256 | WB/09/058/111296 | ফটো উপলব্ধ | 257 | NJH2918241 | ফটো উপলব্ধ | 258 | NJH2874899 | ফটো উপলব্ধ |
| নাম : জাহানুра বিবি স্বামীর নাম : খোসমুদ্দিন সেখ বাড়ির নং : n0024 বয়স : 71 লিঙ্গ : মহিলা | | | নাম : বিউটি খাতুন পিতার নাম : বাবুল সেখ বাড়ির নং : এন0024 বয়স : 29 লিঙ্গ : মহিলা | | | নাম : সাবিনা খাতুন স্বামীর নাম : হিকমত আলী বাড়ির নং : এন0024 বয়স : 24 লিঙ্গ : মহিলা | | |
| 259 | FRN2402287 | ফটো উপলব্ধ | 260 | NJH2152221 | ফটো উপলব্ধ | 261 | NJH2042646 | ফটো উপলব্ধ |
| নাম : মাজেদা বিবি স্বামীর নাম : আনাকুল সেখ বাড়ির নং : এন0079 বয়স : 44 লিঙ্গ : মহিলা | | | নাম : চাঁদিমা বিবি স্বামীর নাম : মিতু সেখ বাড়ির নং : n0095 বয়স : 28 লিঙ্গ : মহিলা | | | নাম : মিনুকা বিবি স্বামীর নাম : সিরাজ সেখ বাড়ির নং : n0079 বয়স : 33 লিঙ্গ : মহিলা | | |
| 262 | NJH2042679 | ফটো উপলব্ধ | 263 | WB/09/058/111144 | ফটো উপলব্ধ | 264 | NJH2349264 | ফটো উপলব্ধ |
| নাম : আলঙ্গির সেখ পিতার নাম : ওয়াসেফ সেখ বাড়ির নং : n0079 বয়স : 27 লিঙ্গ : পুরুষ | | | নাম : ইন্তাজ সেখ পিতার নাম : উরুল সেখ বাড়ির নং : n0054 বয়স : 51 লিঙ্গ : পুরুষ | | | নাম : জহুর সেখ পিতার নাম : মহাসিন সেখ বাড়ির নং : n0079 বয়স : 51 লিঙ্গ : পুরুষ | | |
| 265 | NJH2238509 | ফটো উপলব্ধ | 266 | NJH2238186 | ফটো উপলব্ধ | 267 | FRN2661825 | ফটো উপলব্ধ |
| নাম : জেসমিনা বিবি স্বামীর নাম : রাণা সেখ বাড়ির নং : এন0079 বয়স : 29 লিঙ্গ : মহিলা | | | নাম : পিন্টু সেখ পিতার নাম : নামজি সেখ বাড়ির নং : এন0017 বয়স : 25 লিঙ্গ : পুরুষ | | | নাম : মহিরুদ্দিন সেখ পিতার নাম : সুরাফ সেখ বাড়ির নং : n0079 বয়স : 44 লিঙ্গ : পুরুষ | | |
| 268 | NJH2564565 | ফটো উপলব্ধ | 269 | NJH2655017 | ফটো উপলব্ধ | 270 | NJH2655041 | ফটো উপলব্ধ |
| নাম : নামাজি সেখ পিতার নাম : সৈয়দ আলি বাড়ির নং : n0017 বয়স : 55 লিঙ্গ : পুরুষ | | | নাম : জামির সেখ পিতার নাম : সানুয়ার সেখ বাড়ির নং : এন0068 বয়স : 24 লিঙ্গ : পুরুষ | | | নাম : আমির সেখ পিতার নাম : সানুয়ার সেখ বাড়ির নং : এন0068 বয়স : 24 লিঙ্গ : পুরুষ | | |

বিধানসভা নির্বাচনক্ষেত্রের নং, নাম : 64-মুর্শিদাবাদ
ভাগ নং, নাম : 1-ধুমাতলা

| | | | | | | | | | | | |
|-----|------------------|---|------------|-----|------------|---|------------|-----|------------------|---|------------|
| 271 | NJH2655074 | নাম : টগরা খাতুন মিলি স্বামীর নাম : কিসমত সেখ বাড়ির নং : এন0039 বয়স : 32 লিঙ্গ : মহিলা | ফটো উপলব্ধ | 272 | NJH2714061 | নাম : ইয়াসমিনা খাতুন পিতার নাম : সুরাজ সেখ বাড়ির নং : এন0054 বয়স : 25 লিঙ্গ : মহিলা | ফটো উপলব্ধ | 273 | NJH2713873 | নাম : আরবিনা খাতুন পিতার নাম : সুরাজ সেখ বাড়ির নং : এন0054 বয়স : 22 লিঙ্গ : মহিলা | ফটো উপলব্ধ |
| 274 | NJH2715688 | নাম : আমান সেখ পিতার নাম : আমজাদ সেখ বাড়ির নং : এন0045 বয়স : 22 লিঙ্গ : পুরুষ | ফটো উপলব্ধ | 275 | NJH2654978 | নাম : আসিকুল সেখ মায়ের নাম : রেশমিনা বিবি বাড়ির নং : এন0079 বয়স : 23 লিঙ্গ : পুরুষ | ফটো উপলব্ধ | 276 | NJH2564714 | নাম : সখিমন বেগম স্বামীর নাম : জাহিদ সেখ বাড়ির নং : n0051 বয়স : 61 লিঙ্গ : মহিলা | ফটো উপলব্ধ |
| 277 | WB/09/058/111173 | নাম : সানুয়ার সেখ পিতার নাম : নফর সেখ বাড়ির নং : n0068 বয়স : 49 লিঙ্গ : পুরুষ | ফটো উপলব্ধ | 278 | NJH1711878 | নাম : সমীর সেখ পিতার নাম : গোফুর সেখ বাড়ির নং : n0068 বয়স : 34 লিঙ্গ : পুরুষ | ফটো উপলব্ধ | 279 | NJH1208057 | নাম : জাহিরুদ্দিন সেখ পিতার নাম : কাঁচু সেখ বাড়ির নং : n0076 বয়স : 42 লিঙ্গ : পুরুষ | ফটো উপলব্ধ |
| 280 | FRN2661833 | নাম : সাজিদা বিবি স্বামীর নাম : আনারুল সেখ বাড়ির নং : n0079 বয়স : 43 লিঙ্গ : মহিলা | ফটো উপলব্ধ | 281 | NJH1953264 | নাম : সুরোজ সেখ পিতার নাম : নামাজি সেখ বাড়ির নং : n0017 বয়স : 27 লিঙ্গ : পুরুষ | ফটো উপলব্ধ | 282 | WB/09/058/111064 | নাম : সুবরতি সেখ পিতার নাম : আসরাফ সেখ বাড়ির নং : n0030 বয়স : 56 লিঙ্গ : পুরুষ | ফটো উপলব্ধ |
| 283 | NJH2042505 | নাম : রানা সেখ পিতার নাম : সুফু সেখ বাড়ির নং : n0079 বয়স : 28 লিঙ্গ : পুরুষ | ফটো উপলব্ধ | 284 | FRN2309375 | নাম : শহরবানু বিবি স্বামীর নাম : নামাজী সেখ বাড়ির নং : n0017 বয়স : 47 লিঙ্গ : মহিলা | ফটো উপলব্ধ | 285 | WB/09/058/111078 | নাম : হানুফা বেওয়া স্বামীর নাম : সৈয়দ সেখ বাড়ির নং : n0017 বয়স : 81 লিঙ্গ : মহিলা | ফটো উপলব্ধ |
| 286 | NJH2238491 | নাম : বিলকিস বিবি স্বামীর নাম : সাহির সেখ বাড়ির নং : এন0076 বয়স : 29 লিঙ্গ : মহিলা | ফটো উপলব্ধ | 287 | NJH2238327 | নাম : সফিকুল সেখ পিতার নাম : জহুর সেখ বাড়ির নং : এন0079 বয়স : 25 লিঙ্গ : পুরুষ | ফটো উপলব্ধ | 288 | FRN2661684 | নাম : তাহিরন বেওয়া স্বামীর নাম : কাঁচু সেখ বাড়ির নং : n0076 বয়স : 71 লিঙ্গ : মহিলা | ফটো উপলব্ধ |
| 289 | NJH2265833 | নাম : মিলি বিবি স্বামীর নাম : রাকিব সেখ বাড়ির নং : এন0079 বয়স : 28 লিঙ্গ : মহিলা | ফটো উপলব্ধ | 290 | NJH1107986 | নাম : সাহির সেখ পিতার নাম : কাঁচু সেখ বাড়ির নং : n0076 বয়স : 38 লিঙ্গ : পুরুষ | ফটো উপলব্ধ | 291 | NJH1547629 | নাম : মিনজারুল সেখ পিতার নাম : এস্তাজ সেখ বাড়ির নং : n0054 বয়স : 33 লিঙ্গ : পুরুষ | ফটো উপলব্ধ |
| 292 | FRN2661817 | নাম : সুরজ সেখ পিতার নাম : জাহিরুদ্দিন সেখ বাড়ির নং : n0054 বয়স : 48 লিঙ্গ : পুরুষ | ফটো উপলব্ধ | 293 | NJH1547728 | নাম : মালা বিবি স্বামীর নাম : তাহির সেখ বাড়ির নং : n0076 বয়স : 31 লিঙ্গ : মহিলা | ফটো উপলব্ধ | 294 | NJH1208073 | নাম : মহিরুদ্দিন সেখ পিতার নাম : কাঁচু সেখ বাড়ির নং : n0076 বয়স : 35 লিঙ্গ : পুরুষ | ফটো উপলব্ধ |
| 295 | NJH1208172 | নাম : মেহেবুব সেখ পিতার নাম : কলিমুদ্দিন সেখ বাড়ির নং : n0051 বয়স : 33 লিঙ্গ : পুরুষ | ফটো উপলব্ধ | 296 | NJH2348704 | নাম : আখেরা বেওয়া স্বামীর নাম : কালু সেখ বাড়ির নং : n0031 বয়স : 61 লিঙ্গ : মহিলা | ফটো উপলব্ধ | 297 | NJH1547231 | নাম : রসিদা বিবি স্বামীর নাম : জাহিরুদ্দিন সেখ বাড়ির নং : n0076 বয়স : 34 লিঙ্গ : মহিলা | ফটো উপলব্ধ |
| 298 | NJH2551554 | নাম : আকলেমা বিবি স্বামীর নাম : আক্তাবুল সেখ বাড়ির নং : N0054 বয়স : 24 লিঙ্গ : মহিলা | ফটো উপলব্ধ | 299 | NJH2564862 | নাম : রেখা বিবি স্বামীর নাম : রফিক সেখ বাড়ির নং : n0079 বয়স : 59 লিঙ্গ : মহিলা | ফটো উপলব্ধ | 300 | FRN2661692 | নাম : তাহির সেখ পিতার নাম : কাঁচু সেখ বাড়ির নং : n0076 বয়স : 44 লিঙ্গ : পুরুষ | ফটো উপলব্ধ |

বিধানসভা নির্বাচনক্ষেত্রের নং, নাম : 64-মুর্শিদাবাদ
ভাগ নং, নাম : 1-ধুমাতলা

| | | | | | |
|--|--------------------------------|--|--------------------------------|--|--------------------------------|
| 301 নাম : আসিরন বেওয়া স্বামীর নাম : আসিরন বেওয়া বাড়ির নং : n0030 বয়স : 71 লিঙ্গ : মহিলা | NJH2349330 ফটো উপলব্ধ | 302 নাম : রবিউল সেখ পিতার নাম : কাঁচু সেখ বাড়ির নং : n0076 বয়স : 34 লিঙ্গ : পুরুষ | NJH1208099 ফটো উপলব্ধ | 303 নাম : সাওফা বিবি স্বামীর নাম : মিনজারুল সেখ বাড়ির নং : N0054 বয়স : 31 লিঙ্গ : মহিলা | NJH2551695 ফটো উপলব্ধ |
| 304 নাম : আক্তাবুল সেখ পিতার নাম : ইনতাজ সেখ বাড়ির নং : n0054 বয়স : 30 লিঙ্গ : পুরুষ | NJH1711977 ফটো উপলব্ধ | 305 নাম : রেশমিনা খাতুন পিতার নাম : সুরাব সেখ বাড়ির নং : n0079 বয়স : 38 লিঙ্গ : মহিলা | FRN3186186 ফটো উপলব্ধ | 306 নাম : সিরাজ সেখ পিতার নাম : সুরাব সেখ বাড়ির নং : n0079 বয়স : 37 লিঙ্গ : পুরুষ | NJH1872670 ফটো উপলব্ধ |
| 307 নাম : সেবিনা বিবি স্বামীর নাম : মহিরুদ্দিন সেখ বাড়ির নং : n0079 বয়স : 36 লিঙ্গ : মহিলা | NJH1408798 ফটো উপলব্ধ | 308 নাম : সাবিনা বিবি স্বামীর নাম : জহুর সেখ বাড়ির নং : n0079 বয়স : 40 লিঙ্গ : মহিলা | NJH1712108 ফটো উপলব্ধ | 309 নাম : কিসমত সেখ পিতার নাম : মহাসিন সেখ বাড়ির নং : n0079 বয়স : 36 লিঙ্গ : পুরুষ | NJH1712090 ফটো উপলব্ধ |
| 310 নাম : রাফিক সেখ পিতার নাম : ওয়াসেফ সেখ বাড়ির নং : n0079 বয়স : 31 লিঙ্গ : পুরুষ | NJH1547611 ফটো উপলব্ধ | 311 নাম : ওয়াসেফ সেখ পিতার নাম : মহাসিন সেখ বাড়ির নং : n0079 বয়স : 56 লিঙ্গ : পুরুষ | FRN1681105 ফটো উপলব্ধ | 312 নাম : নাজেমা বেওয়া স্বামীর নাম : মহাসিন সেখ বাড়ির নং : n0079 বয়স : 76 লিঙ্গ : মহিলা | WB/09/058/111028 ফটো উপলব্ধ |
| 313 নাম : সীমা বিবি স্বামীর নাম : সামাদ সেখ বাড়ির নং : n0082 বয়স : 37 লিঙ্গ : মহিলা | NJH1712199 ফটো উপলব্ধ | 314 নাম : সামাদ সেখ পিতার নাম : বেলাল সেখ বাড়ির নং : n0082 বয়স : 41 লিঙ্গ : পুরুষ | NJH1208032 ফটো উপলব্ধ | 315 নাম : সেবা বিবি স্বামীর নাম : সাজাহান সেখ বাড়ির নং : n0082 বয়স : 44 লিঙ্গ : মহিলা | NJH1327212 ফটো উপলব্ধ |
| 316 নাম : সাজাহান সেখ পিতার নাম : বেলাল সেখ বাড়ির নং : n0082 বয়স : 56 লিঙ্গ : পুরুষ | WB/09/058/111032 ফটো উপলব্ধ | 317 নাম : ভেদু বেওয়া স্বামীর নাম : বেলাল সেখ বাড়ির নং : n0082 বয়স : 76 লিঙ্গ : মহিলা | WB/09/058/111031 ফটো উপলব্ধ | 318 নাম : সালমা বিবি স্বামীর নাম : আমজাদ সেখ বাড়ির নং : n0054 বয়স : 37 লিঙ্গ : মহিলা | NJH1712397 ফটো উপলব্ধ |
| 319 নাম : আমজাদ সেখ পিতার নাম : জুরান সেখ বাড়ির নং : n0054 বয়স : 37 লিঙ্গ : পুরুষ | NJH1547645 ফটো উপলব্ধ | 320 নাম : সুরাইয়া বিবি স্বামীর নাম : এস্তাজ সেখ বাড়ির নং : n0054 বয়স : 53 লিঙ্গ : মহিলা | WB/09/058/111145 ফটো উপলব্ধ | 321 নাম : আসমা বিবি স্বামীর নাম : নাজিমুদ্দিন সেখ বাড়ির নং : n0054 বয়স : 59 লিঙ্গ : মহিলা | WB/09/058/111143 ফটো উপলব্ধ |
| 322 নাম : নাজিমুদ্দিন সেখ পিতার নাম : জুরান সেখ বাড়ির নং : n0054 বয়স : 66 লিঙ্গ : মহিলা | WB/09/058/111142 ফটো উপলব্ধ | 323 নাম : সাইরন বেওয়া স্বামীর নাম : জুরান সেখ বাড়ির নং : n0054 বয়স : 76 লিঙ্গ : মহিলা | WB/09/058/111141 ফটো উপলব্ধ | 324 নাম : ইয়াসমিনা খাতুন স্বামীর নাম : মোহেব্ব সেখ বাড়ির নং : এন০০৫১ বয়স : 22 লিঙ্গ : মহিলা | NJH2828135 ফটো উপলব্ধ |
| 325 নাম : নিলুফা বিবি পিতার নাম : ফজু সেখ বাড়ির নং : এন0068 বয়স : 34 লিঙ্গ : মহিলা | RJG1223841 ফটো উপলব্ধ | 326 নাম : জালাল সেখ পিতার নাম : রুস্তম সেখ বাড়ির নং : এন0085 বয়স : 63 লিঙ্গ : পুরুষ | NJH2301133 ফটো উপলব্ধ | 327 নাম : মহিমা বিবি স্বামীর নাম : সফিকুল সেখ বাড়ির নং : এন0079 বয়স : 23 লিঙ্গ : মহিলা | NJH2881431 ফটো উপলব্ধ |
| 328 নাম : সাজিবুল সেখ পিতার নাম : আসগোর সেখ বাড়ির নং : n0014 বয়স : 28 লিঙ্গ : পুরুষ | NJH1995356 ফটো উপলব্ধ | 329 নাম : নাজমিনা বিবি স্বামীর নাম : সারিফুল সেখ বাড়ির নং : N0014 বয়স : 31 লিঙ্গ : মহিলা | NJH2551976 ফটো উপলব্ধ | 330 নাম : হাসিনা বিবি স্বামীর নাম : সেবাজুল সেখ বাড়ির নং : N0014 বয়স : 25 লিঙ্গ : মহিলা | NJH2551885 ফটো উপলব্ধ |

বিধানসভা নির্বাচনকেন্দ্রের নং, নাম : 64-মুর্শিদাবাদ
ভাগ নং, নাম : 1-ধুমাতলা

| | | | | | | | | |
|---|------------------|------------|--|------------------|------------|--|------------------|------------|
| 331 | FRN2308989 | ফটো উপলব্ধ | 332 | NJH1547272 | ফটো উপলব্ধ | 333 | NJH2349280 | ফটো উপলব্ধ |
| নাম : রেজ্জাক সেখ পিতার নাম: নবিজান সেখ বাড়ির নং : n0014 বয়স : 43 লিঙ্গ : পুরুষ | | | নাম : পারভীনা বিবি স্বামীর নাম: রাজেশ সেখ বাড়ির নং : n0014 বয়স : 31 লিঙ্গ : মহিলা | | | নাম : মসেব সেখ স্বামীর নাম: মসেব সেখ বাড়ির নং : n0014 বয়স : 53 লিঙ্গ : মহিলা | | |
| 334 | NJH2551844 | ফটো উপলব্ধ | 335 | NJH2564748 | ফটো উপলব্ধ | 336 | NJH1547678 | ফটো উপলব্ধ |
| নাম : নারগিস খাতুন স্বামীর নাম: টুনি সেখ বাড়ির নং : N0014 বয়স : 25 লিঙ্গ : মহিলা | | | নাম : ময়না বিবি স্বামীর নাম: মজেব সেখ বাড়ির নং : n0014 বয়স : 52 লিঙ্গ : মহিলা | | | নাম : মমরুদ সেখ পিতার নাম: সাদেক সেখ বাড়ির নং : n0014 বয়স : 31 লিঙ্গ : পুরুষ | | |
| 337 | NJH1408749 | ফটো উপলব্ধ | 338 | FRN2928653 | ফটো উপলব্ধ | 339 | FRN3095023 | ফটো উপলব্ধ |
| নাম : মুনাল সেখ পিতার নাম: সাদেক সেখ বাড়ির নং : n0014 বয়স : 34 লিঙ্গ : পুরুষ | | | নাম : সরিফুল সেখ পিতার নাম: নবিজান সেখ বাড়ির নং : n0014 বয়স : 39 লিঙ্গ : পুরুষ | | | নাম : রাজেশ সেক পিতার নাম: নবিজান সেখ বাড়ির নং : n0014 বয়স : 42 লিঙ্গ : পুরুষ | | |
| 340 | FRN2308971 | ফটো উপলব্ধ | 341 | WB/09/058/114816 | ফটো উপলব্ধ | 342 | WB/09/058/111101 | ফটো উপলব্ধ |
| নাম : আসগোর সেখ পিতার নাম: নবিজান সেখ বাড়ির নং : n0014 বয়স : 44 লিঙ্গ : পুরুষ | | | নাম : সারজিনা খাতুন বিবি স্বামীর নাম: আজহার সেখ বাড়ির নং : n0014 বয়স : 49 লিঙ্গ : মহিলা | | | নাম : মানোয়ারা বিবি স্বামীর নাম: সাদেক মণ্ডল বাড়ির নং : n0014 বয়স : 58 লিঙ্গ : মহিলা | | |
| 343 | WB/09/058/111102 | ফটো উপলব্ধ | 344 | NJH2655116 | ফটো উপলব্ধ | 345 | NJH2349454 | ফটো উপলব্ধ |
| নাম : মসেব মন্ডল পিতার নাম: নবিজান মন্ডল বাড়ির নং : n0014 বয়স : 59 লিঙ্গ : পুরুষ | | | নাম : রাজিবুল সেখ পিতার নাম: আসগোর সেখ বাড়ির নং : এন0014 বয়স : 24 লিঙ্গ : পুরুষ | | | নাম : মজেব সেখ পিতার নাম: নবিজান সেখ বাড়ির নং : n0014 বয়স : 56 লিঙ্গ : পুরুষ | | |
| 346 | NJH2042703 | ফটো উপলব্ধ | 347 | NJH1953405 | ফটো উপলব্ধ | 348 | NJH1953348 | ফটো উপলব্ধ |
| নাম : সেবাজুল সেখ পিতার নাম: মজেব সেখ বাড়ির নং : n0014 বয়স : 27 লিঙ্গ : পুরুষ | | | নাম : টুনি সেখ পিতার নাম: মজেব সেখ বাড়ির নং : n0014 বয়স : 28 লিঙ্গ : পুরুষ | | | নাম : রোহিনী বিবি স্বামীর নাম: মুর্শিদ সেখ বাড়ির নং : n0004 বয়স : 28 লিঙ্গ : মহিলা | | |
| 349 | NJH1953355 | ফটো উপলব্ধ | 350 | NJH2152239 | ফটো উপলব্ধ | 351 | FRN2309243 | ফটো উপলব্ধ |
| নাম : রবিউল সেখ পিতার নাম: ফজরুদ্দিন সেখ বাড়ির নং : n0026 বয়স : 29 লিঙ্গ : পুরুষ | | | নাম : রাহুল সেখ পিতার নাম: মোজাক সেখ বাড়ির নং : n0096 বয়স : 28 লিঙ্গ : পুরুষ | | | নাম : পারভীনা বিবি স্বামীর নাম: সাইন সেখ বাড়ির নং : n0001 বয়স : 43 লিঙ্গ : মহিলা | | |
| 352 | NJH1712223 | ফটো উপলব্ধ | 353 | WB/09/058/111287 | ফটো উপলব্ধ | 354 | NJH2275097 | ফটো উপলব্ধ |
| নাম : মানজুরা বিবি স্বামীর নাম: সেন্টু সেখ বাড়ির নং : N0023 বয়স : 34 লিঙ্গ : মহিলা | | | নাম : মানোয়ারা বিবি স্বামীর নাম: আসরুদ্দিন সেখ বাড়ির নং : n0026 বয়স : 50 লিঙ্গ : মহিলা | | | নাম : তানজুরা বিবি স্বামীর নাম: নজরুল সেখ বাড়ির নং : n0067 বয়স : 56 লিঙ্গ : মহিলা | | |
| 355 | NJH2042497 | ফটো উপলব্ধ | 356 | NJH2042687 | ফটো উপলব্ধ | 357 | NJH2042695 | ফটো উপলব্ধ |
| নাম : ইনজামুল সেখ পিতার নাম: আমজাদ সেখ বাড়ির নং : n0063 বয়স : 35 লিঙ্গ : পুরুষ | | | নাম : রাখিবুল সেখ পিতার নাম: দুলাল সেখ বাড়ির নং : n0034 বয়স : 29 লিঙ্গ : পুরুষ | | | নাম : নাসিরুদ্দিন সেখ পিতার নাম: নুরসাদ সেখ বাড়ির নং : n0041 বয়স : 28 লিঙ্গ : পুরুষ | | |
| 358 | NJH2042554 | ফটো উপলব্ধ | 359 | NJH2042570 | ফটো উপলব্ধ | 360 | NJH2042588 | ফটো উপলব্ধ |
| নাম : মানোয়ারা খাতুন পিতার নাম: আনোয়ার সেখ বাড়ির নং : n0071 বয়স : 28 লিঙ্গ : মহিলা | | | নাম : আমজাদ সেখ পিতার নাম: সমিরুদ্দিন সেখ বাড়ির নং : n0063 বয়স : 43 লিঙ্গ : পুরুষ | | | নাম : ইয়াসিন সেখ পিতার নাম: আক্তার সেখ বাড়ির নং : n0063 বয়স : 28 লিঙ্গ : পুরুষ | | |

বিধানসভা নির্বাচনক্ষেত্রের নং, নাম : 64-মুর্শিদাবাদ
ভাগ নং, নাম : 1-ধুমাতলা

| | | | | | |
|---|--------------------------|---|--------------------------|---|--------------------------------|
| 361 নাম : সুরমিলা বিবি স্বামীর নাম: মজিবুর বিবি বাড়ির নং : n0029 বয়স : 32 লিঙ্গ : মহিলা | NJH2042604 ফটো উপলব্ধ | 362 নাম : তারাবান বিবি (খাতুন) স্বামীর নাম: সাজিবুল সেখ বাড়ির নং : n0024 বয়স : 29 লিঙ্গ : মহিলা | NJH2042612 ফটো উপলব্ধ | 363 নাম : সামাউল সেখ পিতার নাম: আবুল সেখ বাড়ির নং : n0039 বয়স : 34 লিঙ্গ : পুরুষ | NJH2042620 ফটো উপলব্ধ |
| 364 নাম : তৈয়ব খাতুন বিবি স্বামীর নাম: জাইদুল সেখ বাড়ির নং : এন0023 বয়স : 28 লিঙ্গ : মহিলা | NJH2238640 ফটো উপলব্ধ | 365 নাম : রিনা বিবি স্বামীর নাম: সাবিরুল সেখ বাড়ির নং : এন0023 বয়স : 27 লিঙ্গ : মহিলা | NJH2238682 ফটো উপলব্ধ | 366 নাম : মোহেরুল সেখ অন্যান্য: জাইদুল সেখ বাড়ির নং : এন0087 বয়স : 28 লিঙ্গ : পুরুষ | NJH2238673 ফটো উপলব্ধ |
| 367 নাম : মাসুমা খাতুন পিতার নাম: নজিরুল সেখ বাড়ির নং : এন0086 বয়স : 25 লিঙ্গ : মহিলা | NJH2238798 ফটো উপলব্ধ | 368 নাম : হায়দার সেখ পিতার নাম: আফসেস সেখ বাড়ির নং : n0062 বয়স : 57 লিঙ্গ : পুরুষ | NJH2349322 ফটো উপলব্ধ | 369 নাম : ইয়াসমিনা বিবি স্বামীর নাম: আরফান সেখ বাড়ির নং : n0066 বয়স : 35 লিঙ্গ : মহিলা | NJH1712439 ফটো উপলব্ধ |
| 370 নাম : ফিরদুসা খাতুন স্বামীর নাম: মনিরুল বিশ্বাস বাড়ির নং : n0067 বয়স : 31 লিঙ্গ : মহিলা | NJH1408822 ফটো উপলব্ধ | 371 নাম : সায়েদ সেখ পিতার নাম: ইয়ানুস সেখ বাড়ির নং : n0065 বয়স : 60 লিঙ্গ : পুরুষ | NJH2349363 ফটো উপলব্ধ | 372 নাম : নজরুল সেখ পিতার নাম: রহমান সেখ বাড়ির নং : n0067 বয়স : 58 লিঙ্গ : পুরুষ | WB/09/058/111131 ফটো উপলব্ধ |
| 373 নাম : তুলু খাতুন পিতার নাম: রুস্তম সেখ বাড়ির নং : n0078 বয়স : 28 লিঙ্গ : মহিলা | NJH1953496 ফটো উপলব্ধ | 374 নাম : আয়েসা বিবি স্বামীর নাম: আক্তার সেখ বাড়ির নং : n0018 বয়স : 29 লিঙ্গ : মহিলা | NJH1953447 ফটো উপলব্ধ | 375 নাম : আফরুজা বিবি খাতুন স্বামীর নাম: আকাস সেখ বাড়ির নং : n0018 বয়স : 31 লিঙ্গ : মহিলা | NJH1953454 ফটো উপলব্ধ |
| 376 নাম : টিপু সুলতান সেখ পিতার নাম: হায়দার সেখ বাড়ির নং : n0049 বয়স : 28 লিঙ্গ : পুরুষ | NJH1953470 ফটো উপলব্ধ | 377 নাম : জাকির সেখ পিতার নাম: ফজরুদ্দিন সেখ বাড়ির নং : n0026 বয়স : 32 লিঙ্গ : পুরুষ | NJH1408590 ফটো উপলব্ধ | 378 নাম : আক্তার আলী সেখ পিতার নাম: নমাজি সেখ বাড়ির নং : n0066 বয়স : 35 লিঙ্গ : পুরুষ | NJH1408624 ফটো উপলব্ধ |
| 379 নাম : জাক্বার আলি পিতার নাম: মঈন আলী সেখ বাড়ির নং : n0081 বয়স : 46 লিঙ্গ : পুরুষ | FRN1681303 ফটো উপলব্ধ | 380 নাম : ইয়াসিন সেখ পিতার নাম: রুস্তম সেখ বাড়ির নং : n0078 বয়স : 31 লিঙ্গ : পুরুষ | NJH1711894 ফটো উপলব্ধ | 381 নাম : হাবিব সেখ পিতার নাম: আজেম সেখ বাড়ির নং : n0027 বয়স : 38 লিঙ্গ : পুরুষ | NJH1711985 ফটো উপলব্ধ |
| 382 নাম : সেন্দু সেখ পিতার নাম: বজ্র সেখ বাড়ির নং : n0023 বয়স : 42 লিঙ্গ : পুরুষ | NJH1547579 ফটো উপলব্ধ | 383 নাম : রাজিবুল সেখ পিতার নাম: ওমর সেখ বাড়ির নং : n0074 বয়স : 37 লিঙ্গ : পুরুষ | NJH1547553 ফটো উপলব্ধ | 384 নাম : গুলসানারা বিবি স্বামীর নাম: মোহেরুল ইসলাম বাড়ির নং : n0018 বয়স : 35 লিঙ্গ : মহিলা | NJH1327147 ফটো উপলব্ধ |
| 385 নাম : দিলনেশা খাতুন মায়ের নাম: তাজমিরা বিবি বাড়ির নং : এন0028 বয়স : 23 লিঙ্গ : মহিলা | NJH2654952 ফটো উপলব্ধ | 386 নাম : ইসমা খাতুন স্বামীর নাম: আলি হাবিব সেখ বাড়ির নং : এন0014 বয়স : 25 লিঙ্গ : মহিলা | NJH2655181 ফটো উপলব্ধ | 387 নাম : আফরোজা বিবি স্বামীর নাম: মুস্তাফা সেখ বাড়ির নং : n0075 বয়স : 36 লিঙ্গ : মহিলা | FRN3095122 ফটো উপলব্ধ |
| 388 নাম : মজিবুর সেখ পিতার নাম: কাবা সেখ বাড়ির নং : n0039 বয়স : 32 লিঙ্গ : পুরুষ | NJH1547660 ফটো উপলব্ধ | 389 নাম : সুর্য্য বিবি স্বামীর নাম: আবু সেখ বাড়ির নং : n0069 বয়স : 56 লিঙ্গ : মহিলা | NJH2564599 ফটো উপলব্ধ | 390 নাম : রাইহান সেখ পিতার নাম: কলিমুদ্দিন সেখ বাড়ির নং : n0053 বয়স : 27 লিঙ্গ : পুরুষ | NJH2042638 ফটো উপলব্ধ |

বিধানসভা নির্বাচনক্ষেত্রের নং, নাম : 64-মুর্শিদাবাদ
ভাগ নং, নাম : 1-ধুমাতলা

| | | | | | | | | |
|---|------------|------------|---|------------|------------|--|------------------|------------|
| 391 | NJH2564409 | ফটো উপলব্ধ | 392 | NJH2564912 | ফটো উপলব্ধ | 393 | NJH1547264 | ফটো উপলব্ধ |
| নাম : জাহেদা বিবি স্বামীর নাম: আল্লারাখা সেখ বাড়ির নং : n0049 বয়স : 51 লিঙ্গ : মহিলা | | | নাম : আহাম্মদ সেখ পিতার নাম: কাসেম সেখ বাড়ির নং : n0069 বয়স : 52 লিঙ্গ : পুরুষ | | | নাম : বিজুফা খাতুন(বিবি) স্বামীর নাম: লক্ষর সেখ বাড়ির নং : n0074 বয়স : 41 লিঙ্গ : মহিলা | | |
| 394 | NJH2551349 | ফটো উপলব্ধ | 395 | NJH2551372 | ফটো উপলব্ধ | 396 | NJH2551141 | ফটো উপলব্ধ |
| নাম : সানাং সেখ পিতার নাম: সাবজাল সেখ বাড়ির নং : N0005 বয়স : 24 লিঙ্গ : পুরুষ | | | নাম : সাবনাজ খাতুন পিতার নাম: আবু সালেম সেখ বাড়ির নং : N0018 বয়স : 24 লিঙ্গ : মহিলা | | | নাম : হামিদুল সেখ পিতার নাম: ওলিমুদ্দিন সেখ বাড়ির নং : N002 বয়স : 25 লিঙ্গ : পুরুষ | | |
| 397 | NJH2776466 | ফটো উপলব্ধ | 398 | FRN3094992 | ফটো উপলব্ধ | 399 | NJH2754653 | ফটো উপলব্ধ |
| নাম : রেহানা বিবি পিতার নাম: রুস্তম সেখ বাড়ির নং : n0078 বয়স : 49 লিঙ্গ : মহিলা | | | নাম : সারজিনা বিবি স্বামীর নাম: হামিদুল সেখ বাড়ির নং : n0018 বয়স : 39 লিঙ্গ : মহিলা | | | নাম : কোহিনুর খাতুন স্বামীর নাম: সাবির আলি বাড়ির নং : এন0039 বয়স : 25 লিঙ্গ : মহিলা | | |
| 400 | NJH2736536 | ফটো উপলব্ধ | 401 | NJH2715555 | ফটো উপলব্ধ | 402 | NJH2714343 | ফটো উপলব্ধ |
| নাম : সাবানা খাতুন স্বামীর নাম: সামাউল সেখ বাড়ির নং : এন0001 বয়স : 22 লিঙ্গ : মহিলা | | | নাম : রহিম সেখ পিতার নাম: কালিমুদ্দিন সেখ বাড়ির নং : এন0058 বয়স : 22 লিঙ্গ : পুরুষ | | | নাম : রহিম সেখ পিতার নাম: ডাবল সেখ বাড়ির নং : এন0078 বয়স : 22 লিঙ্গ : পুরুষ | | |
| 403 | NJH1712215 | ফটো উপলব্ধ | 404 | NJH2276665 | ফটো উপলব্ধ | 405 | NJH2655090 | ফটো উপলব্ধ |
| নাম : খাইরুল সেখ পিতার নাম: বুজু সেখ বাড়ির নং : n0023 বয়স : 31 লিঙ্গ : পুরুষ | | | নাম : বুজু সেখ পিতার নাম: সুইকত সেখ বাড়ির নং : n0023 বয়স : 61 লিঙ্গ : পুরুষ | | | নাম : হাজেরা খাতুন বিবি স্বামীর নাম: সাজিবুল সেখ বাড়ির নং : এন0045 বয়স : 26 লিঙ্গ : মহিলা | | |
| 406 | NJH2655157 | ফটো উপলব্ধ | 407 | NJH2619112 | ফটো উপলব্ধ | 408 | NJH2348712 | ফটো উপলব্ধ |
| নাম : রিংকু খাতুন স্বামীর নাম: জাকির সেখ বাড়ির নং : এন0062 বয়স : 25 লিঙ্গ : মহিলা | | | নাম : আনোয়ারা বেগম স্বামীর নাম: কাসেম সেখ বাড়ির নং : n0069 বয়স : 55 লিঙ্গ : মহিলা | | | নাম : রসিদ সেখ পিতার নাম: রহমান শেখ বাড়ির নং : n0067 বয়স : 56 লিঙ্গ : পুরুষ | | |
| 409 | NJH2564342 | ফটো উপলব্ধ | 410 | NJH2564995 | ফটো উপলব্ধ | 411 | NJH2565166 | ফটো উপলব্ধ |
| নাম : জাহেরা বিবি স্বামীর নাম: সাদালি সেখ বাড়ির নং : n0081 বয়স : 66 লিঙ্গ : মহিলা | | | নাম : মুস্তকিম সেখ পিতার নাম: মাহরম সেখ বাড়ির নং : n0046 বয়স : 63 লিঙ্গ : পুরুষ | | | নাম : কৈফা বিবি স্বামীর নাম: সাবির সেখ বাড়ির নং : n0048 বয়স : 51 লিঙ্গ : মহিলা | | |
| 412 | NJH2565117 | ফটো উপলব্ধ | 413 | FRN2308948 | ফটো উপলব্ধ | 414 | NJH1712082 | ফটো উপলব্ধ |
| নাম : সাবির সেখ পিতার নাম: মাহরম সেখ বাড়ির নং : n0048 বয়স : 55 লিঙ্গ : পুরুষ | | | নাম : আনোয়ার সেখ পিতার নাম: আলমিন সেখ বাড়ির নং : n0043 বয়স : 43 লিঙ্গ : পুরুষ | | | নাম : আসেরা বিবি স্বামীর নাম: জাহিরুল সেখ বাড়ির নং : n0078 বয়স : 34 লিঙ্গ : মহিলা | | |
| 415 | NJH2349355 | ফটো উপলব্ধ | 416 | FRN2661569 | ফটো উপলব্ধ | 417 | WB/09/058/111189 | ফটো উপলব্ধ |
| নাম : সাদালি সেখ পিতার নাম: হামিদুল সেখ বাড়ির নং : n0081 বয়স : 75 লিঙ্গ : পুরুষ | | | নাম : হামিদুল সেখ পিতার নাম: আলি মোহাম্মদ সেখ বাড়ির নং : n0018 বয়স : 43 লিঙ্গ : পুরুষ | | | নাম : আবু সেখ পিতার নাম: কাসেম সেখ বাড়ির নং : n0069 বয়স : 66 লিঙ্গ : পুরুষ | | |
| 418 | NJH1711969 | ফটো উপলব্ধ | 419 | FRN3095056 | ফটো উপলব্ধ | 420 | NJH1547314 | ফটো উপলব্ধ |
| নাম : সাহ সেখ পিতার নাম: আবু সেখ বাড়ির নং : n0069 বয়স : 30 লিঙ্গ : পুরুষ | | | নাম : আসিরন খাতুন বিবি পিতার নাম: এম্মাফিন সেখ বাড়ির নং : n0069 বয়স : 40 লিঙ্গ : মহিলা | | | নাম : কদম বানু বিবি স্বামীর নাম: মাসাদুল সেখ বাড়ির নং : n0021 বয়স : 32 লিঙ্গ : মহিলা | | |

বিধানসভা নির্বাচনক্ষেত্রের নং, নাম : 64-মুর্শিদাবাদ
ভাগ নং, নাম : 1-ধুমাতলা

| | | | | | | | | |
|---|------------------|------------|---|------------------|------------|--|------------------|------------|
| 421 | NJH1208206 | ফটো উপলব্ধ | 422 | WB/09/058/111246 | ফটো উপলব্ধ | 423 | WB/09/058/111193 | ফটো উপলব্ধ |
| নাম : মাসাদুল সেখ পিতার নাম: আজিজুল সেখ বাড়ির নং : n0021 বয়স : 35 লিঙ্গ : পুরুষ | | | নাম : আজিজুল সেখ পিতার নাম: কাশেদ সেখ বাড়ির নং : n0021 বয়স : 66 লিঙ্গ : পুরুষ | | | নাম : হোসেন সেখ পিতার নাম: মোসলেম সেখ বাড়ির নং : n0071 বয়স : 66 লিঙ্গ : পুরুষ | | |
| 424 | NJH1711886 | ফটো উপলব্ধ | 425 | NJH2274587 | ফটো উপলব্ধ | 426 | WB/09/058/111196 | ফটো উপলব্ধ |
| নাম : সুরাজ সেখ পিতার নাম: হোসেন সেখ বাড়ির নং : n0071 বয়স : 32 লিঙ্গ : পুরুষ | | | নাম : আনোয়ার সেখ পিতার নাম: মোসলেম সেখ বাড়ির নং : n0071 বয়স : 56 লিঙ্গ : পুরুষ | | | নাম : সানোয়ার সেখ পিতার নাম: মোসলেম সেখ বাড়ির নং : n0071 বয়স : 54 লিঙ্গ : পুরুষ | | |
| 427 | NJH0696492 | ফটো উপলব্ধ | 428 | NJH1327014 | ফটো উপলব্ধ | 429 | FRN2661767 | ফটো উপলব্ধ |
| নাম : তাহমিনা বিবি স্বামীর নাম: সানয়ার সেখ বাড়ির নং : 072 বয়স : 38 লিঙ্গ : মহিলা | | | নাম : সহর বানু খাতুন বিবি স্বামীর নাম: রাজেশ সেখ বাড়ির নং : n0026 বয়স : 35 লিঙ্গ : মহিলা | | | নাম : রাজেশ সেখ পিতার নাম: কাজেম সেখ বাড়ির নং : n0026 বয়স : 43 লিঙ্গ : পুরুষ | | |
| 430 | WB/09/058/111282 | ফটো উপলব্ধ | 431 | WB/09/058/111286 | ফটো উপলব্ধ | 432 | WB/09/058/111285 | ফটো উপলব্ধ |
| নাম : কাজেম সেখ পিতার নাম: ভুলু সেখ বাড়ির নং : n0026 বয়স : 71 লিঙ্গ : পুরুষ | | | নাম : আসুরুদ্দিন সেখ পিতার নাম: আলম সেখ বাড়ির নং : n0026 বয়স : 53 লিঙ্গ : পুরুষ | | | নাম : মহারুপ বিবি স্বামীর নাম: আলম সেখ বাড়ির নং : n0026 বয়স : 71 লিঙ্গ : মহিলা | | |
| 433 | WB/09/058/111284 | ফটো উপলব্ধ | 434 | NJH1547470 | ফটো উপলব্ধ | 435 | NJH1327121 | ফটো উপলব্ধ |
| নাম : আলম সেখ পিতার নাম: ভুলু সেখ বাড়ির নং : n0026 বয়স : 76 লিঙ্গ : পুরুষ | | | নাম : মিঠু সেখ পিতার নাম: আলী মহম্মদ সেখ বাড়ির নং : n0018 বয়স : 31 লিঙ্গ : পুরুষ | | | নাম : আক্তার সেখ পিতার নাম: আলী মহম্মদ সেখ বাড়ির নং : n0018 বয়স : 34 লিঙ্গ : পুরুষ | | |
| 436 | NJH1547462 | ফটো উপলব্ধ | 437 | NJH1846021 | ফটো উপলব্ধ | 438 | NJH1547512 | ফটো উপলব্ধ |
| নাম : আব্বাস সেখ পিতার নাম: আলী মহম্মদ সেখ বাড়ির নং : n0018 বয়স : 34 লিঙ্গ : পুরুষ | | | নাম : সাজিবুল সেখ পিতার নাম: আকবর সেখ বাড়ির নং : n0023 বয়স : 29 লিঙ্গ : পুরুষ | | | নাম : সাবিরুল সেখ পিতার নাম: আকবর সেখ বাড়ির নং : n0023 বয়স : 32 লিঙ্গ : পুরুষ | | |
| 439 | WB/09/058/111072 | ফটো উপলব্ধ | 440 | WB/09/058/111071 | ফটো উপলব্ধ | 441 | NJH1712231 | ফটো উপলব্ধ |
| নাম : সিরিফা বিবি স্বামীর নাম: আকবর সেখ বাড়ির নং : n0023 বয়স : 56 লিঙ্গ : মহিলা | | | নাম : আকবর সেখ পিতার নাম: সহবত সেখ বাড়ির নং : n0023 বয়স : 65 লিঙ্গ : পুরুষ | | | নাম : সাজিমিয়া বিবি স্বামীর নাম: সাবিরুল সেখ বাড়ির নং : n0023 বয়স : 34 লিঙ্গ : মহিলা | | |
| 442 | NJH2276673 | ফটো উপলব্ধ | 443 | WB/09/058/111308 | ফটো উপলব্ধ | 444 | WB/09/058/111305 | ফটো উপলব্ধ |
| নাম : কমলা বিবি স্বামীর নাম: বুজু সেখ বাড়ির নং : n0023 বয়স : 63 লিঙ্গ : মহিলা | | | নাম : মুস্তফা সেখ পিতার নাম: হামেরুদ্দিন সেখ বাড়ির নং : n0023 বয়স : 49 লিঙ্গ : পুরুষ | | | নাম : রাবিয়া বিবি স্বামীর নাম: হামেরুদ্দিন সেখ বাড়ির নং : n0023 বয়স : 71 লিঙ্গ : মহিলা | | |
| 445 | WB/09/058/111304 | ফটো উপলব্ধ | 446 | NJH1547173 | ফটো উপলব্ধ | 447 | NJH1408632 | ফটো উপলব্ধ |
| নাম : হামেরুদ্দিন সেখ পিতার নাম: সহবত সেখ বাড়ির নং : n0023 বয়স : 76 লিঙ্গ : পুরুষ | | | নাম : সায়রা বিবি স্বামীর নাম: বাবু সেখ বাড়ির নং : n0032 বয়স : 34 লিঙ্গ : মহিলা | | | নাম : রাকিবুল সেখ পিতার নাম: নুরসেদ সেখ বাড়ির নং : n0032 বয়স : 34 লিঙ্গ : পুরুষ | | |
| 448 | NJH1327105 | ফটো উপলব্ধ | 449 | NJH1547355 | ফটো উপলব্ধ | 450 | NJH2042513 | ফটো উপলব্ধ |
| নাম : সাইফুল সেখ পিতার নাম: মাসাদুল সেখ বাড়ির নং : n0032 বয়স : 37 লিঙ্গ : পুরুষ | | | নাম : রেবিনা খাতুন(বিবি) স্বামীর নাম: সাইফুল সেখ বাড়ির নং : n0032 বয়স : 33 লিঙ্গ : মহিলা | | | নাম : সাহাদাত সেখ পিতার নাম: সেরাতুল সেখ বাড়ির নং : n0047 বয়স : 28 লিঙ্গ : পুরুষ | | |

| | | | | | |
|---|--------------------------|---|--------------------------|--|--------------------------------|
| 451 নাম : সাকির সেখ পিতার নাম: সাবির সেখ বাড়ির নং : n0048 বয়স : 28 লিঙ্গ : পুরুষ | NJH2042521 ফটো উপলব্ধ | 452 নাম : রাহুল সেখ পিতার নাম: সাকির সেখ বাড়ির নং : n0043 বয়স : 27 লিঙ্গ : পুরুষ | NJH2042539 ফটো উপলব্ধ | 453 নাম : ফরিদা খাতুন বিবি স্বামীর নাম: মাসাউল সেখ বাড়ির নং : n0044 বয়স : 28 লিঙ্গ : মহিলা | NJH1995380 ফটো উপলব্ধ |
| 454 নাম : মালেকা বিবি পিতার নাম: করিম সেখ বাড়ির নং : n0044 বয়স : 30 লিঙ্গ : মহিলা | NJH1995398 ফটো উপলব্ধ | 455 নাম : মরিয়ম বিবি পিতার নাম: কাবাতুল্লা সেখ বাড়ির নং : n0039 বয়স : 34 লিঙ্গ : মহিলা | NJH2042471 ফটো উপলব্ধ | 456 নাম : নূজেরা বিবি স্বামীর নাম: ইসমাইল সেখ বাড়ির নং : n0029 বয়স : 51 লিঙ্গ : মহিলা | WB/09/058/111060 ফটো উপলব্ধ |
| 457 নাম : মিনারুল সেখ পিতার নাম: ইসমাইল সেখ বাড়ির নং : n0029 বয়স : 36 লিঙ্গ : পুরুষ | NJH1547694 ফটো উপলব্ধ | 458 নাম : উসনেহার বিবি স্বামীর নাম: মিনারুল সেখ বাড়ির নং : n0029 বয়স : 32 লিঙ্গ : মহিলা | NJH1547744 ফটো উপলব্ধ | 459 নাম : সারজু সেখ পিতার নাম: ইসমাইল সেখ বাড়ির নং : n0029 বয়স : 34 লিঙ্গ : পুরুষ | NJH1208248 ফটো উপলব্ধ |
| 460 নাম : নুরসাদ সেখ পিতার নাম: সাইরুদ্দিন সেখ বাড়ির নং : n0041 বয়স : 56 লিঙ্গ : পুরুষ | NJH2275121 ফটো উপলব্ধ | 461 নাম : মহিমা বিবি স্বামীর নাম: নুরসাদ সেখ বাড়ির নং : n0041 বয়স : 51 লিঙ্গ : মহিলা | NJH2275154 ফটো উপলব্ধ | 462 নাম : আনসাদ সেখ পিতার নাম: সাইরুদ্দিন সেখ বাড়ির নং : n0041 বয়স : 49 লিঙ্গ : পুরুষ | WB/09/058/111245 ফটো উপলব্ধ |
| 463 নাম : সোফিয়া বিবি স্বামীর নাম: আনসাদ সেখ বাড়ির নং : n0041 বয়স : 42 লিঙ্গ : মহিলা | FRN3020112 ফটো উপলব্ধ | 464 নাম : জামসাদ সেখ পিতার নাম: সাইরুদ্দিন সেখ বাড়ির নং : n0041 বয়স : 32 লিঙ্গ : পুরুষ | NJH1408764 ফটো উপলব্ধ | 465 নাম : সেহেনা খাতুন পিতার নাম: আনোজা সেখ বাড়ির নং : n0041 বয়স : 32 লিঙ্গ : মহিলা | NJH1845973 ফটো উপলব্ধ |
| 466 নাম : সাদির সেখ পিতার নাম: কুরমান সেখ বাড়ির নং : n0101 বয়স : 38 লিঙ্গ : পুরুষ | NJH2152288 ফটো উপলব্ধ | 467 নাম : মাসাদুল সেখ পিতার নাম: মুস্তাকিম সেখ বাড়ির নং : n0106 বয়স : 26 লিঙ্গ : পুরুষ | NJH2152338 ফটো উপলব্ধ | 468 নাম : সামাউল সেখ পিতার নাম: মাহাতাব সেখ বাড়ির নং : n0109 বয়স : 26 লিঙ্গ : পুরুষ | NJH2152361 ফটো উপলব্ধ |
| 469 নাম : মালু সেখ মায়ের নাম: সাইরুদ্দিন বেগম বাড়ির নং : n0110 বয়স : 31 লিঙ্গ : পুরুষ | NJH2152379 ফটো উপলব্ধ | 470 নাম : ইনতাজুল সেখ পিতার নাম: ইয়াদ সেখ বাড়ির নং : n0111 বয়স : 27 লিঙ্গ : পুরুষ | NJH2152387 ফটো উপলব্ধ | 471 নাম : আলতাব সেখ পিতার নাম: আনেশ সেখ বাড়ির নং : n0112 বয়স : 26 লিঙ্গ : পুরুষ | NJH2152395 ফটো উপলব্ধ |
| 472 নাম : জিনারুল সেখ মায়ের নাম: সাইরুদ্দিন বেগম বাড়ির নং : n0113 বয়স : 27 লিঙ্গ : পুরুষ | NJH2152403 ফটো উপলব্ধ | 473 নাম : মোরাজ সেখ পিতার নাম: হোসেন সেখ বাড়ির নং : n0115 বয়স : 26 লিঙ্গ : পুরুষ | NJH2152429 ফটো উপলব্ধ | 474 নাম : দিনুয়ার সেখ পিতার নাম: নৈমুদ্দিন সেখ বাড়ির নং : n0034 বয়স : 76 লিঙ্গ : পুরুষ | FRN2661593 ফটো উপলব্ধ |
| 475 নাম : দুলাল সেখ পিতার নাম: সাইরুদ্দিন সেখ বাড়ির নং : n0034 বয়স : 61 লিঙ্গ : পুরুষ | FRN0271312 ফটো উপলব্ধ | 476 নাম : মমতা বিবি স্বামীর নাম: দুলাল সেখ বাড়ির নং : n0034 বয়স : 55 লিঙ্গ : মহিলা | FRN0271346 ফটো উপলব্ধ | 477 নাম : জুবেদা বিবি স্বামীর নাম: দিনুয়ারা সেখ বাড়ির নং : n0034 বয়স : 71 লিঙ্গ : মহিলা | WB/09/058/111046 ফটো উপলব্ধ |
| 478 নাম : মেনকা বিবি স্বামীর নাম: বাবুল সেখ বাড়ির নং : n0034 বয়স : 51 লিঙ্গ : মহিলা | FRN3019916 ফটো উপলব্ধ | 479 নাম : আনোয়ারা বিবি স্বামীর নাম: সমরাজ সেখ বাড়ির নং : n0034 বয়স : 40 লিঙ্গ : মহিলা | FRN2928661 ফটো উপলব্ধ | 480 নাম : সাবজাল সেখ পিতার নাম: আসাদ সেখ বাড়ির নং : n0035 বয়স : 63 লিঙ্গ : পুরুষ | WB/09/058/111050 ফটো উপলব্ধ |

বিধানসভা নির্বাচনক্ষেত্রের নং, নাম : 64-মুর্শিদাবাদ
ভাগ নং, নাম : 1-ধুমাতলা

| | | | | | | | | |
|---|------------------|------------|--|------------------|------------|--|------------------|------------|
| 481 | NJH1327162 | ফটো উপলব্ধ | 482 | WB/09/058/111053 | ফটো উপলব্ধ | 483 | NJH1208263 | ফটো উপলব্ধ |
| নাম : মুরসালিম সেখ পিতার নাম: সাবজাল সেখ বাড়ির নং : n0035 বয়স : 34 লিঙ্গ : পুরুষ | | | নাম : উম্মত বিবি স্বামীর নাম: সাজেদ সেখ বাড়ির নং : n0035 বয়স : 61 লিঙ্গ : মহিলা | | | নাম : জ্যোৎস্না খাতুন পিতার নাম: সাজেদ সেখ বাড়ির নং : n0035 বয়স : 38 লিঙ্গ : মহিলা | | |
| 484 | NJH1208180 | ফটো উপলব্ধ | 485 | NJH1712314 | ফটো উপলব্ধ | 486 | WB/09/058/111258 | ফটো উপলব্ধ |
| নাম : অসিম সেখ পিতার নাম: সাজেদ সেখ বাড়ির নং : n0035 বয়স : 34 লিঙ্গ : পুরুষ | | | নাম : হিমাতন বিবি স্বামীর নাম: মুরসালিম সেখ বাড়ির নং : n0035 বয়স : 32 লিঙ্গ : মহিলা | | | নাম : কেতামন বিবি স্বামীর নাম: আবুল সেখ বাড়ির নং : n0039 বয়স : 56 লিঙ্গ : মহিলা | | |
| 487 | NJH1712405 | ফটো উপলব্ধ | 488 | NJH1547603 | ফটো উপলব্ধ | 489 | WB/09/058/111255 | ফটো উপলব্ধ |
| নাম : সাবির আকী পিতার নাম: আবুল সেখ বাড়ির নং : n0039 বয়স : 33 লিঙ্গ : পুরুষ | | | নাম : সাজামাল সেখ পিতার নাম: আবুল সেখ বাড়ির নং : n0039 বয়স : 32 লিঙ্গ : পুরুষ | | | নাম : কাবা সেখ পিতার নাম: জেহের সেখ বাড়ির নং : n0039 বয়স : 61 লিঙ্গ : পুরুষ | | |
| 490 | WB/09/058/111256 | ফটো উপলব্ধ | 491 | NJH2348720 | ফটো উপলব্ধ | 492 | NJH2349181 | ফটো উপলব্ধ |
| নাম : নুরজাহান বিবি স্বামীর নাম: কাবা সেখ বাড়ির নং : n0039 বয়স : 55 লিঙ্গ : মহিলা | | | নাম : আবু হোসেন সেখ পিতার নাম: আক্কেল সেখ বাড়ির নং : n0007 বয়স : 64 লিঙ্গ : পুরুষ | | | নাম : আনজুরা বিবি পিতার নাম: ফজরুদ্দিন সেখ বাড়ির নং : n0046 বয়স : 55 লিঙ্গ : মহিলা | | |
| 493 | NJH2238368 | ফটো উপলব্ধ | 494 | NJH1845999 | ফটো উপলব্ধ | 495 | NJH2349397 | ফটো উপলব্ধ |
| নাম : নুরজুমা বিবি স্বামীর নাম: রাকিবুল সেখ বাড়ির নং : এন0032 বয়স : 33 লিঙ্গ : মহিলা | | | নাম : পারভীনা বিবি স্বামীর নাম: মুস্তফা সেখ বাড়ির নং : n0023 বয়স : 29 লিঙ্গ : মহিলা | | | নাম : সাজেমা বিবি স্বামীর নাম: আজেম সেখ বাড়ির নং : n0027 বয়স : 70 লিঙ্গ : মহিলা | | |
| 496 | WB/09/058/111263 | ফটো উপলব্ধ | 497 | NJH2238269 | ফটো উপলব্ধ | 498 | NJH2238566 | ফটো উপলব্ধ |
| নাম : নুরজান বিবি স্বামীর নাম: কাওসার সেখ বাড়ির নং : n0010 বয়স : 59 লিঙ্গ : মহিলা | | | নাম : আমির সেখ পিতার নাম: অসিম সেখ বাড়ির নং : এন0062 বয়স : 26 লিঙ্গ : পুরুষ | | | নাম : চাঁদমিরা বিবি স্বামীর নাম: সাজিবুল সেখ বাড়ির নং : এন0023 বয়স : 25 লিঙ্গ : মহিলা | | |
| 499 | NJH1712348 | ফটো উপলব্ধ | 500 | NJH2914992 | ফটো উপলব্ধ | 501 | NJH2238822 | ফটো উপলব্ধ |
| নাম : সমরাজ সেখ পিতার নাম: দিনয়ার সেখ বাড়ির নং : n0034 বয়স : 46 লিঙ্গ : পুরুষ | | | নাম : সুবরাতী সেখ পিতার নাম: দুর্দান সেখ বাড়ির নং : 0055 বয়স : 24 লিঙ্গ : পুরুষ | | | নাম : সুরোজ সেখ পিতার নাম: সাইদুল সেখ বাড়ির নং : এন0013 বয়স : 35 লিঙ্গ : পুরুষ | | |
| 502 | NJH2238749 | ফটো উপলব্ধ | 503 | NJH1845940 | ফটো উপলব্ধ | 504 | WB/09/058/111266 | ফটো উপলব্ধ |
| নাম : মেরীনা খাতুন বিবি স্বামীর নাম: রফিকুল সেখ বাড়ির নং : এন0004 বয়স : 26 লিঙ্গ : মহিলা | | | নাম : পুষ্পা বিবি স্বামীর নাম: সেবাকুল সেখ বাড়ির নং : n0010 বয়স : 29 লিঙ্গ : মহিলা | | | নাম : পাইগম সেখ পিতার নাম: কাশেম সেখ বাড়ির নং : n0010 বয়স : 59 লিঙ্গ : পুরুষ | | |
| 505 | NJH1547348 | ফটো উপলব্ধ | 506 | FRN2661841 | ফটো উপলব্ধ | 507 | WB/09/058/111051 | ফটো উপলব্ধ |
| নাম : সেলিনা খাতুন (বিবি) স্বামীর নাম: কুদ্দুস সেখ বাড়ির নং : n0010 বয়স : 33 লিঙ্গ : মহিলা | | | নাম : কুদ্দুস সেখ পিতার নাম: কাওসার সেখ বাড়ির নং : n0010 বয়স : 40 লিঙ্গ : পুরুষ | | | নাম : মুর্শিদা বিবি স্বামীর নাম: সাবজাল সেখ বাড়ির নং : n0035 বয়স : 56 লিঙ্গ : মহিলা | | |
| 508 | NJH2238632 | ফটো উপলব্ধ | 509 | NJH2238426 | ফটো উপলব্ধ | 510 | NJH2238723 | ফটো উপলব্ধ |
| নাম : ঝর্না বিবি স্বামীর নাম: সারজু সেখ বাড়ির নং : এন0023 বয়স : 31 লিঙ্গ : মহিলা | | | নাম : চামেলা বিবি স্বামীর নাম: সাহু সেখ বাড়ির নং : এন0069 বয়স : 27 লিঙ্গ : মহিলা | | | নাম : জোসনা খাতুন (বিবি) স্বামীর নাম: অসিম সেখ বাড়ির নং : এন0035 বয়স : 27 লিঙ্গ : মহিলা | | |

বিধানসভা নির্বাচনক্ষেত্রের নং, নাম : 64-মুর্শিদাবাদ
ভাগ নং, নাম : 1-ধুমাতলা

| | | | | | |
|--|--------------------------------|--|--------------------------------|---|--------------------------|
| 511 নাম : নাজিমুদ্দিন সেখ পিতার নাম: কাঁচু সেখ বাড়ির নং : n0086 বয়স : 51 লিঙ্গ : পুরুষ | NJH2349298 ফটো উপলব্ধ | 512 নাম : জহুরা বিবি স্বামীর নাম: করিম সেখ বাড়ির নং : n0044 বয়স : 61 লিঙ্গ : মহিলা | NJH2349256 ফটো উপলব্ধ | 513 নাম : ফজরুদ্দিন সেখ পিতার নাম: আলম সেখ বাড়ির নং : n0026 বয়স : 60 লিঙ্গ : পুরুষ | NJH2349173 ফটো উপলব্ধ |
| 514 নাম : সুকুরুদ্দিন সেখ পিতার নাম: রহমান সেখ বাড়ির নং : n0067 বয়স : 55 লিঙ্গ : পুরুষ | NJH2349215 ফটো উপলব্ধ | 515 নাম : করিম সেখ পিতার নাম: মহরম সেখ বাড়ির নং : n0044 বয়স : 71 লিঙ্গ : পুরুষ | NJH2349421 ফটো উপলব্ধ | 516 নাম : আন্তার সেখ পিতার নাম: সমিরুদ্দিন সেখ বাড়ির নং : n0063 বয়স : 49 লিঙ্গ : পুরুষ | NJH2349371 ফটো উপলব্ধ |
| 517 নাম : মিনা বিবি স্বামীর নাম: সুকুরুদ্দিন সেখ বাড়ির নং : n0067 বয়স : 44 লিঙ্গ : মহিলা | FRN2661940 ফটো উপলব্ধ | 518 নাম : রেশীনা বিবি স্বামীর নাম: হালিম সেখ বাড়ির নং : n0071 বয়স : 34 লিঙ্গ : মহিলা | NJH1547710 ফটো উপলব্ধ | 519 নাম : লালবানু বিবি স্বামীর নাম: আন্তার সেখ বাড়ির নং : এন0063 বয়স : 29 লিঙ্গ : মহিলা | NJH2238384 ফটো উপলব্ধ |
| 520 নাম : মাসাউল সেখ পিতার নাম: করিম সেখ বাড়ির নং : n0044 বয়স : 29 লিঙ্গ : পুরুষ | NJH1772615 ফটো উপলব্ধ | 521 নাম : সকিলা বিবি স্বামীর নাম: দিলবর সেখ বাড়ির নং : n0043 বয়স : 35 লিঙ্গ : মহিলা | NJH1711944 ফটো উপলব্ধ | 522 নাম : লসকর সেখ পিতার নাম: হারু সেখ বাড়ির নং : n0074 বয়স : 62 লিঙ্গ : পুরুষ | NJH2349405 ফটো উপলব্ধ |
| 523 নাম : কমেলা বিবি পিতার নাম: কাওসার সেখ বাড়ির নং : n0010 বয়স : 39 লিঙ্গ : মহিলা | FRN2928570 ফটো উপলব্ধ | 524 নাম : নাজিবুল সেখ পিতার নাম: কুরমান সেখ বাড়ির নং : n0028 বয়স : 39 লিঙ্গ : পুরুষ | NJH1408723 ফটো উপলব্ধ | 525 নাম : মোহেবুল হুসেইন স্বামীর নাম: নাজিবুল সেখ বাড়ির নং : n0028 বয়স : 35 লিঙ্গ : মহিলা | NJH1712256 ফটো উপলব্ধ |
| 526 নাম : সাদেক সেখ পিতার নাম: ইসমাইল সেখ বাড়ির নং : n0029 বয়স : 61 লিঙ্গ : পুরুষ | WB/09/058/111057 ফটো উপলব্ধ | 527 নাম : আজিমুল সেখ পিতার নাম: আনসাদ সেখ বাড়ির নং : N0041 বয়স : 25 লিঙ্গ : পুরুষ | NJH2551455 ফটো উপলব্ধ | 528 নাম : রেবিকা খাতুন পিতার নাম: সুকুরুদ্দিন সেখ বাড়ির নং : N0087 বয়স : 24 লিঙ্গ : মহিলা | NJH2551471 ফটো উপলব্ধ |
| 529 নাম : ফেঙ্গি বিবি স্বামীর নাম: সাদির সেখ বাড়ির নং : N0101 বয়স : 28 লিঙ্গ : মহিলা | NJH2551356 ফটো উপলব্ধ | 530 নাম : এম্রাফিল সেখ পিতার নাম: ইসমাইল সেখ বাড়ির নং : n0029 বয়স : 63 লিঙ্গ : পুরুষ | WB/09/058/111293 ফটো উপলব্ধ | 531 নাম : তাজমিরা বিবি স্বামীর নাম: রেজাক সেখ বাড়ির নং : n0028 বয়স : 44 লিঙ্গ : মহিলা | NJH1208230 ফটো উপলব্ধ |
| 532 নাম : সিজারুল সেখ মায়ের নাম: মিনা বেওয়া বাড়ির নং : N00 বয়স : 24 লিঙ্গ : পুরুষ | NJH2552024 ফটো উপলব্ধ | 533 নাম : ফিরাস সেখ পিতার নাম: এম্রাফিল সেখ বাড়ির নং : n0029 বয়স : 34 লিঙ্গ : পুরুষ | NJH1408616 ফটো উপলব্ধ | 534 নাম : রুমা বিবি স্বামীর নাম: ইনজামুল সেখ বাড়ির নং : N0063 বয়স : 24 লিঙ্গ : মহিলা | NJH2551265 ফটো উপলব্ধ |
| 535 নাম : মরিয়ম বিবি স্বামীর নাম: সায়েদ সেখ বাড়ির নং : n0065 বয়স : 52 লিঙ্গ : মহিলা | NJH2349389 ফটো উপলব্ধ | 536 নাম : ফিরোজা বিবি স্বামীর নাম: আবু হোসেন সেখ বাড়ির নং : n0007 বয়স : 56 লিঙ্গ : মহিলা | NJH2348738 ফটো উপলব্ধ | 537 নাম : মজিবুর সেখ পিতার নাম: ইসরাফিল সেখ বাড়ির নং : n0029 বয়স : 35 লিঙ্গ : পুরুষ | NJH1408608 ফটো উপলব্ধ |
| 538 নাম : জারজিস সেখ পিতার নাম: নমাজি সেখ বাড়ির নং : n0066 বয়স : 43 লিঙ্গ : পুরুষ | FRN2661924 ফটো উপলব্ধ | 539 নাম : কালু সেখ পিতার নাম: সাইদুল সেখ বাড়ির নং : n0013 বয়স : 43 লিঙ্গ : পুরুষ | FRN2661981 ফটো উপলব্ধ | 540 নাম : মাহেবুল ইসলাম পিতার নাম: আলি মহম্মদ সেখ বাড়ির নং : n0018 বয়স : 39 লিঙ্গ : পুরুষ | FRN3019908 ফটো উপলব্ধ |

বিধানসভা নির্বাচনক্ষেত্রের নং, নাম : 64-মুর্শিদাবাদ
ভাগ নং, নাম : 1-ধুমাতলা

| | | | | | |
|--|--------------------------------|--|--------------------------------|---|--------------------------------|
| 541 নাম : কুদ্দুস সেখ পিতার নাম: আলমিন সেখ বাড়ির নং : n0043 বয়স : 50 লিঙ্গ : পুরুষ | NJH2349223 ফটো উপলব্ধ | 542 নাম : রাজ্জাক সেখ পিতার নাম: ইসমাইল সেখ বাড়ির নং : n0029 বয়স : 56 লিঙ্গ : পুরুষ | FRN3095064 ফটো উপলব্ধ | 543 নাম : শিউলী খাতুন পিতার নাম: সাইন সেখ বাড়ির নং : এন00001 বয়স : 20 লিঙ্গ : মহিলা | NJH2893352 ফটো উপলব্ধ |
| 544 নাম : মমতাজ বিবি স্বামীর নাম: মুস্তাকিম সেখ বাড়ির নং : n0046 বয়স : 58 লিঙ্গ : মহিলা | NJH2565026 ফটো উপলব্ধ | 545 নাম : আল্লারাখা সেখ পিতার নাম: কামিল সেখ বাড়ির নং : n0049 বয়স : 57 লিঙ্গ : পুরুষ | NJH2564391 ফটো উপলব্ধ | 546 নাম : আনন্দ সেখ পিতার নাম: মাহরম সেখ বাড়ির নং : n0045 বয়স : 66 লিঙ্গ : পুরুষ | NJH2565018 ফটো উপলব্ধ |
| 547 নাম : সমজান সেখ পিতার নাম: জালিমুদ্দিন সেখ বাড়ির নং : N0052 বয়স : 43 লিঙ্গ : মহিলা | FRN3095049 ফটো উপলব্ধ | 548 নাম : সহরবানু বিবি স্বামীর নাম: আবু সালামে সেখ বাড়ির নং : n0018 বয়স : 42 লিঙ্গ : মহিলা | FRN2661551 ফটো উপলব্ধ | 549 নাম : দিলবর সেখ পিতার নাম: আলামিন সেখ বাড়ির নং : n0043 বয়স : 42 লিঙ্গ : পুরুষ | NJH1711928 ফটো উপলব্ধ |
| 550 নাম : আবু সালামে সেখ পিতার নাম: আবু মাহমুদ সেখ বাড়ির নং : n0018 বয়স : 49 লিঙ্গ : পুরুষ | NJH2564664 ফটো উপলব্ধ | 551 নাম : আজেম সেখ পিতার নাম: ভুল সেখ বাড়ির নং : n0027 বয়স : 73 লিঙ্গ : পুরুষ | WB/09/058/111288 ফটো উপলব্ধ | 552 নাম : সাহেব সেখ পিতার নাম: জালিমুদ্দিন সেখ বাড়ির নং : n0062 বয়স : 37 লিঙ্গ : পুরুষ | FRN3095031 ফটো উপলব্ধ |
| 553 নাম : কহিনর বিবি স্বামীর নাম: নাজিমুদ্দিন সেখ বাড়ির নং : n0086 বয়স : 42 লিঙ্গ : মহিলা | NJH1208024 ফটো উপলব্ধ | 554 নাম : সুফিয়া বিবি স্বামীর নাম: ওমর সেখ বাড়ির নং : n0074 বয়স : 55 লিঙ্গ : মহিলা | NJH2564334 ফটো উপলব্ধ | 555 নাম : জালিমুদ্দিন সেখ পিতার নাম: খোজমুদ্দিন সেখ বাড়ির নং : n0062 বয়স : 65 লিঙ্গ : পুরুষ | NJH2564326 ফটো উপলব্ধ |
| 556 নাম : নর্গিসা বিবি স্বামীর নাম: আনোয়ার স্ক বাড়ির নং : n0043 বয়স : 35 লিঙ্গ : মহিলা | NJH1208016 ফটো উপলব্ধ | 557 নাম : হাফিজা বিবি স্বামীর নাম: কলিমুদ্দিন সেখ বাড়ির নং : n0053 বয়স : 56 লিঙ্গ : মহিলা | NJH2564953 ফটো উপলব্ধ | 558 নাম : মানজুরা বিবি স্বামীর নাম: আহমাদ সেখ বাড়ির নং : n0074 বয়স : 42 লিঙ্গ : মহিলা | NJH1846005 ফটো উপলব্ধ |
| 559 নাম : হাবিব সেখ পিতার নাম: আলিমুদ্দিন সেখ বাড়ির নং : n0001 বয়স : 47 লিঙ্গ : পুরুষ | NJH2564136 ফটো উপলব্ধ | 560 নাম : নেহা খাতুন পিতার নাম: সাইন সেখ বাড়ির নং : N0001 বয়স : 24 লিঙ্গ : মহিলা | NJH2551224 ফটো উপলব্ধ | 561 নাম : মহিমা বিবি স্বামীর নাম: হাবিব সেখ বাড়ির নং : n0027 বয়স : 34 লিঙ্গ : মহিলা | NJH1711993 ফটো উপলব্ধ |
| 562 নাম : হাফিজা খাতুন পিতার নাম: হামিদুল সেখ বাড়ির নং : N0018 বয়স : 24 লিঙ্গ : মহিলা | NJH2551737 ফটো উপলব্ধ | 563 নাম : রিজিয়া বিবি স্বামীর নাম: আনোয়ার সেখ বাড়ির নং : N0071 বয়স : 52 লিঙ্গ : মহিলা | NJH2551927 ফটো উপলব্ধ | 564 নাম : কাদের সেখ পিতার নাম: কুরমান সেখ বাড়ির নং : n0028 বয়স : 49 লিঙ্গ : পুরুষ | WB/09/058/111292 ফটো উপলব্ধ |
| 565 নাম : হাসিনা খাতুন পিতার নাম: আনসাদ সেখ বাড়ির নং : N0041 বয়স : 26 লিঙ্গ : মহিলা | NJH2551406 ফটো উপলব্ধ | 566 নাম : সাঞ্জু বিবি স্বামীর নাম: রফিক সেখ বাড়ির নং : n0028 বয়স : 37 লিঙ্গ : মহিলা | NJH1772607 ফটো উপলব্ধ | 567 নাম : রফিক সেখ পিতার নাম: কুরমান সেখ বাড়ির নং : n0028 বয়স : 40 লিঙ্গ : পুরুষ | NJH1408681 ফটো উপলব্ধ |
| 568 নাম : আয়েসা বিবি স্বামীর নাম: হায়দার সেখ বাড়ির নং : n0062 বয়স : 53 লিঙ্গ : মহিলা | WB/09/058/111124 ফটো উপলব্ধ | 569 নাম : জাকির সেখ পিতার নাম: হায়দার সেখ বাড়ির নং : n0062 বয়স : 30 লিঙ্গ : পুরুষ | NJH1845916 ফটো উপলব্ধ | 570 নাম : বিজলা বিবি স্বামীর নাম: আলিম সেখ বাড়ির নং : n0062 বয়স : 50 লিঙ্গ : মহিলা | WB/09/058/111121 ফটো উপলব্ধ |

বিধানসভা নির্বাচনক্ষেত্রের নং, নাম : 64-মুর্শিদাবাদ
ভাগ নং, নাম : 1-ধুমাতলা

| | | | | | | | | | | | |
|-----|------------------|---|------------|-----|------------|---|------------|-----|------------------|--|------------|
| 571 | WB/09/058/111122 | নাম : জালিম সেখ পিতার নাম: আজাদ সেখ বাড়ির নং : n0062 বয়স : 50 লিঙ্গ : পুরুষ | ফটো উপলব্ধ | 572 | NJH1408780 | নাম : নূরসিদা বিবি স্বামীর নাম: জালিম সেখ বাড়ির নং : n0062 বয়স : 33 লিঙ্গ : মহিলা | ফটো উপলব্ধ | 573 | NJH1408848 | নাম : জুহি বিবি স্বামীর নাম: সমজান সেখ বাড়ির নং : n0062 বয়স : 41 লিঙ্গ : মহিলা | ফটো উপলব্ধ |
| 574 | WB/09/058/111136 | নাম : আনেসা বিবি স্বামীর নাম: সমিরুদ্দিন সেখ বাড়ির নং : n0063 বয়স : 71 লিঙ্গ : মহিলা | ফটো উপলব্ধ | 575 | FRN2928554 | নাম : সামজাদ সেখ পিতার নাম: সমিরুদ্দিন সেখ বাড়ির নং : n0063 বয়স : 38 লিঙ্গ : পুরুষ | ফটো উপলব্ধ | 576 | NJH1712181 | নাম : রেবেয়া বিবি স্বামীর নাম: সমিরুদ্দিন সেখ বাড়ির নং : n0063 বয়স : 37 লিঙ্গ : মহিলা | ফটো উপলব্ধ |
| 577 | NJH1327188 | নাম : বুলি বিবি স্বামীর নাম: আমজাদ বাড়ির নং : n0063 বয়স : 39 লিঙ্গ : মহিলা | ফটো উপলব্ধ | 578 | NJH2697225 | নাম : নমাজি সেখ পিতার নাম: হাবু সেখ বাড়ির নং : n0066 বয়স : 81 লিঙ্গ : পুরুষ | ফটো উপলব্ধ | 579 | NJH1712413 | নাম : আরফান সেখ পিতার নাম: নমাজি সেখ বাড়ির নং : n0066 বয়স : 35 লিঙ্গ : মহিলা | ফটো উপলব্ধ |
| 580 | NJH1208081 | নাম : রুমি বিবি স্বামীর নাম: জারজিস সেখ বাড়ির নং : n0066 বয়স : 40 লিঙ্গ : মহিলা | ফটো উপলব্ধ | 581 | NJH1547413 | নাম : নীলুফা বিবি স্বামীর নাম: আক্তার সেখ বাড়ির নং : n0066 বয়স : 31 লিঙ্গ : মহিলা | ফটো উপলব্ধ | 582 | WB/09/058/111134 | নাম : আয়না বিবি স্বামীর নাম: রসিদ সেখ বাড়ির নং : n0067 বয়স : 51 লিঙ্গ : মহিলা | ফটো উপলব্ধ |
| 583 | NJH1845957 | নাম : রোসিনা খাতুন পিতার নাম: রসিদ সেখ বাড়ির নং : n0067 বয়স : 32 লিঙ্গ : মহিলা | ফটো উপলব্ধ | 584 | NJH1845965 | নাম : আইনুল সেখ পিতার নাম: রসিদ সেখ বাড়ির নং : n0067 বয়স : 30 লিঙ্গ : পুরুষ | ফটো উপলব্ধ | 585 | WB/09/058/111037 | নাম : মর্জেম সেখ পিতার নাম: রহমান সেখ বাড়ির নং : n0067 বয়স : 53 লিঙ্গ : পুরুষ | ফটো উপলব্ধ |
| 586 | NJH1547298 | নাম : জরিনা খাতুন স্বামীর নাম: মর্জেম সেখ বাড়ির নং : n0067 বয়স : 37 লিঙ্গ : মহিলা | ফটো উপলব্ধ | 587 | FRN2661932 | নাম : রসাম সেখ পিতার নাম: রহমান সেখ বাড়ির নং : n0067 বয়স : 42 লিঙ্গ : পুরুষ | ফটো উপলব্ধ | 588 | FRN3186129 | নাম : ফুলসুরা বিবি স্বামীর নাম: রসাম সেখ বাড়ির নং : n0067 বয়স : 42 লিঙ্গ : মহিলা | ফটো উপলব্ধ |
| 589 | NJH1712421 | নাম : মনিরুল বিশ্বাস পিতার নাম: আজিজুল বিশ্বাস বাড়ির নং : n0067 বয়স : 33 লিঙ্গ : পুরুষ | ফটো উপলব্ধ | 590 | NJH1547686 | নাম : মর্তুজা সেখ পিতার নাম: হাসেন সেখ বাড়ির নং : n0075 বয়স : 37 লিঙ্গ : পুরুষ | ফটো উপলব্ধ | 591 | FRN2662005 | নাম : মুস্তাফা সেখ পিতার নাম: হাসেন সেখ বাড়ির নং : n0075 বয়স : 44 লিঙ্গ : পুরুষ | ফটো উপলব্ধ |
| 592 | NJH1408830 | নাম : রীনা খাতুন পিতার নাম: সাইদ সেখ বাড়ির নং : n0065 বয়স : 32 লিঙ্গ : মহিলা | ফটো উপলব্ধ | 593 | NJH1408715 | নাম : মানারুল সেখ পিতার নাম: সায়েদ হোসেন বাড়ির নং : n0065 বয়স : 33 লিঙ্গ : পুরুষ | ফটো উপলব্ধ | 594 | NJH1208065 | নাম : হাসিব সেখ পিতার নাম: সায়েদ হোসেন বাড়ির নং : n0065 বয়স : 36 লিঙ্গ : পুরুষ | ফটো উপলব্ধ |
| 595 | NJH1712298 | নাম : কলিমুদ্দিন সেখ পিতার নাম: খোসমুদ্দিন সেখ বাড়ির নং : n0053 বয়স : 57 লিঙ্গ : পুরুষ | ফটো উপলব্ধ | 596 | FRN3186111 | নাম : সুলেখা খাতুন(বিবি) পিতার নাম: আলিমুদ্দিন সেখ বাড়ির নং : n0001 বয়স : 40 লিঙ্গ : মহিলা | ফটো উপলব্ধ | 597 | NJH1208107 | নাম : জেসমিনা বিবি খাতুন স্বামীর নাম: হাবিব সেখ বাড়ির নং : n0001 বয়স : 35 লিঙ্গ : মহিলা | ফটো উপলব্ধ |
| 598 | WB/09/058/111154 | নাম : মাহাতাব সেখ পিতার নাম: আলিমুদ্দিন সেখ বাড়ির নং : n0001 বয়স : 50 লিঙ্গ : পুরুষ | ফটো উপলব্ধ | 599 | NJH2866416 | নাম : সাইন সেখ পিতার নাম: আলিমুদ্দিন সেখ বাড়ির নং : n0001 বয়স : 49 লিঙ্গ : পুরুষ | ফটো উপলব্ধ | 600 | WB/09/058/111018 | নাম : সাবিনা বিবি পিতার নাম: সেরাতুল সেখ বাড়ির নং : n0047 বয়স : 56 লিঙ্গ : পুরুষ | ফটো উপলব্ধ |

| | | | | | |
|---|------------------|---|------------------|--|------------------|
| 601 নাম : সেরাতুল সেখ পিতার নাম: মহরম সেখ বাড়ির নং : n0047 বয়স : 61 লিঙ্গ : পুরুষ | WB/09/058/111017 | 602 নাম : রাজিবুল সেখ পিতার নাম: মুস্তাকিম সেখ বাড়ির নং : n0046 বয়স : 29 লিঙ্গ : পুরুষ | NJH1845809 | 603 নাম : বিজলা খাতুন পিতার নাম: মুস্তাকিম সেখ বাড়ির নং : n0046 বয়স : 31 লিঙ্গ : মহিলা | NJH1712173 |
| 604 নাম : সাজিবুল সেখ পিতার নাম: আনন্দ সেখ বাড়ির নং : n0045 বয়স : 33 লিঙ্গ : পুরুষ | NJH1547595 | 605 নাম : কদভানু বিবি স্বামীর নাম: আনন্দ সেখ বাড়ির নং : n0045 বয়স : 56 লিঙ্গ : মহিলা | WB/09/058/111167 | 606 নাম : দিলরুবা বিবি স্বামীর নাম: কুদ্দুস সেখ বাড়ির নং : n0043 বয়স : 37 লিঙ্গ : মহিলা | NJH1408806 |
| 607 নাম : মাঝিয়া বিবি স্বামীর নাম: আলমিন সেখ বাড়ির নং : n0043 বয়স : 71 লিঙ্গ : মহিলা | WB/09/058/111169 | 608 নাম : আনারুল সেখ পিতার নাম: মোক্কাব্বি সেখ বাড়ির নং : n0043 বয়স : 37 লিঙ্গ : পুরুষ | NJH1327006 | 609 নাম : জিয়ারুল সেখ পিতার নাম: মোক্কাব্বি সেখ বাড়ির নং : n0043 বয়স : 41 লিঙ্গ : পুরুষ | NJH1327139 |
| 610 নাম : নাসিমা বিবি স্বামীর নাম: আনাজ সেখ বাড়ির নং : n0058 বয়স : 49 লিঙ্গ : মহিলা | WB/09/058/111128 | 611 নাম : আরিফ সেখ পিতার নাম: আনাজ সেখ বাড়ির নং : এন0058 বয়স : 22 লিঙ্গ : পুরুষ | NJH2876993 | 612 নাম : ফিরদোসা বিবি স্বামীর নাম: জাব্বার আলি বাড়ির নং : n0081 বয়স : 37 লিঙ্গ : মহিলা | FRN3095106 |
| 613 নাম : হাদিনা বিবি স্বামীর নাম: আকবর সেখ বাড়ির নং : n0081 বয়স : 29 লিঙ্গ : মহিলা | NJH1846039 | 614 নাম : আকবর সেখ পিতার নাম: সাদ আলি সেখ বাড়ির নং : n0081 বয়স : 38 লিঙ্গ : পুরুষ | FRN3095114 | 615 নাম : জাইদুল সেখ পিতার নাম: আকব্বা সেখ বাড়ির নং : n0081 বয়স : 30 লিঙ্গ : পুরুষ | NJH1712330 |
| 616 নাম : সেহেনা খাতুন (বিবি) পিতার নাম: রুস্তম সেখ বাড়ির নং : n0078 বয়স : 38 লিঙ্গ : মহিলা | FRN3186137 | 617 নাম : ফমা খাতুন স্বামীর নাম: সুফিয়ান মোমিন বাড়ির নং : n0078 বয়স : 35 লিঙ্গ : মহিলা | NJH1547280 | 618 নাম : রুস্তম সেখ পিতার নাম: গোলাপ সেখ বাড়ির নং : n0078 বয়স : 76 লিঙ্গ : পুরুষ | WB/09/058/111217 |
| 619 নাম : তারিকা খাতুন(বিবি) স্বামীর নাম: রাজিবুল সেখ বাড়ির নং : n0074 বয়স : 32 লিঙ্গ : মহিলা | NJH1547397 | 620 নাম : সাজিবুল সেখ পিতার নাম: ওমর সেখ বাড়ির নং : n0074 বয়স : 36 লিঙ্গ : পুরুষ | NJH1408756 | 621 নাম : ওমর সেখ পিতার নাম: হারু সেখ বাড়ির নং : n0074 বয়স : 61 লিঙ্গ : পুরুষ | WB/09/058/111215 |
| 622 নাম : দয়াল সেখ পিতার নাম: আলমিন সেখ বাড়ির নং : n0004 বয়স : 31 লিঙ্গ : পুরুষ | NJH1953280 | 623 নাম : সোফিয়া বিবি স্বামীর নাম: হিরু সেখ বাড়ির নং : 01 বয়স : 37 লিঙ্গ : মহিলা | NJH0695882 | 624 নাম : সফিউল সেখ পিতার নাম: আলিমুদ্দিন সেখ বাড়ির নং : n0001 বয়স : 31 লিঙ্গ : পুরুষ | NJH1711902 |
| 625 নাম : আবুল সেখ পিতার নাম: আলিমুদ্দিন সেখ বাড়ির নং : n0001 বয়স : 38 লিঙ্গ : পুরুষ | FRN3186145 | 626 নাম : রুমা বিবি স্বামীর নাম: ফিরোজ সেখ বাড়ির নং : n0013 বয়স : 33 লিঙ্গ : মহিলা | NJH1547363 | 627 নাম : ফিরোজ সেখ পিতার নাম: সাহিদুল সেখ বাড়ির নং : n0013 বয়স : 39 লিঙ্গ : পুরুষ | NJH1547439 |
| 628 নাম : সুলেখা বিবি স্বামীর নাম: কাঙ্গু সেখ বাড়ির নং : n0013 বয়স : 39 লিঙ্গ : মহিলা | NJH1712272 | 629 নাম : সরুপ সেখ পিতার নাম: সাবির সেখ বাড়ির নং : এন0368 বয়স : 25 লিঙ্গ : পুরুষ | NJH2238301 | 630 নাম : তাসিরুদ্দিন সেখ পিতার নাম: সানুয়ার সেখ বাড়ির নং : এন0071 বয়স : 25 লিঙ্গ : পুরুষ | NJH2238228 |

বিধানসভা নির্বাচনক্ষেত্রের নং, নাম : 64-মুর্শিদাবাদ
ভাগ নং, নাম : 1-ধুমাতলা

| | | | | | |
|--|--------------------------------|---|--------------------------------|--|--------------------------------|
| 631 নাম : সাকিব সেখ পিতার নাম: কাদের সেখ বাড়ির নং : এন0028 বয়স : 26 লিঙ্গ : পুরুষ | NJH2238772 ফটো উপলব্ধ | 632 নাম : হালিমা বিবি স্বামীর নাম: আইনুল সেখ বাড়ির নং : এন0067 বয়স : 27 লিঙ্গ : মহিলা | NJH2238871 ফটো উপলব্ধ | 633 নাম : নাসিরুদ্দিন সেখ পিতার নাম: নওসাদ সেখ বাড়ির নং : n0005 বয়স : 34 লিঙ্গ : পুরুষ | NJH1711951 ফটো উপলব্ধ |
| 634 নাম : রীনা বিবি স্বামীর নাম: সাবজাল সেখ বাড়ির নং : n0005 বয়স : 39 লিঙ্গ : মহিলা | NJH1327097 ফটো উপলব্ধ | 635 নাম : সাবজাল সেখ পিতার নাম: নওসাদ সেখ বাড়ির নং : n0005 বয়স : 50 লিঙ্গ : পুরুষ | WB/09/058/111320 ফটো উপলব্ধ | 636 নাম : আলেমা বিবি স্বামীর নাম: নওসাদ সেখ বাড়ির নং : n0005 বয়স : 73 লিঙ্গ : মহিলা | FRN3020039 ফটো উপলব্ধ |
| 637 নাম : নওসাদ সেখ পিতার নাম: চমৎকার সেখ বাড়ির নং : n0005 বয়স : 81 লিঙ্গ : পুরুষ | WB/09/058/111318 ফটো উপলব্ধ | 638 নাম : মুর্শিদ সেখ পিতার নাম: ইসরাইল সেখ বাড়ির নং : n0004 বয়স : 31 লিঙ্গ : পুরুষ | NJH1712017 ফটো উপলব্ধ | 639 নাম : মারুফা বিবি স্বামীর নাম: ইসরাইল সেখ বাড়ির নং : n0004 বয়স : 61 লিঙ্গ : মহিলা | WB/09/058/111327 ফটো উপলব্ধ |
| 640 নাম : ইসরাইল সেখ পিতার নাম: চমৎকার সেখ বাড়ির নং : n0004 বয়স : 66 লিঙ্গ : পুরুষ | WB/09/058/111326 ফটো উপলব্ধ | 641 নাম : রানা সেখ পিতার নাম: আজিজুল সেখ বাড়ির নং : n0004 বয়স : 34 লিঙ্গ : পুরুষ | NJH1408699 ফটো উপলব্ধ | 642 নাম : জরিনা বিবি স্বামীর নাম: আজিজুল সেখ বাড়ির নং : n0004 বয়স : 52 লিঙ্গ : মহিলা | WB/09/058/111325 ফটো উপলব্ধ |
| 643 নাম : আজিজুল সেখ পিতার নাম: চমৎকার সেখ বাড়ির নং : n0004 বয়স : 56 লিঙ্গ : পুরুষ | NJH2697233 ফটো উপলব্ধ | 644 নাম : জীবন্মোহা বিবি স্বামীর নাম: আজাদ সেখ বাড়ির নং : n0004 বয়স : 61 লিঙ্গ : মহিলা | WB/09/058/111322 ফটো উপলব্ধ | 645 নাম : আজাদ সেখ পিতার নাম: চমৎকার সেখ বাড়ির নং : n0004 বয়স : 66 লিঙ্গ : পুরুষ | WB/09/058/111321 ফটো উপলব্ধ |
| 646 নাম : আমাউল সেখ পিতার নাম: মাহাতাব সেখ বাড়ির নং : এন0001 বয়স : 24 লিঙ্গ : পুরুষ | NJH2828028 ফটো উপলব্ধ | 647 নাম : সুরেবা খাতুন স্বামীর নাম: নাসিরুদ্দিন সেখ বাড়ির নং : N0041 বয়স : 25 লিঙ্গ : মহিলা | NJH2551489 ফটো উপলব্ধ | 648 নাম : সামেনা খাতুন বিবি পিতার নাম: বুজ সেখ বাড়ির নং : এন0023 বয়স : 35 লিঙ্গ : মহিলা | NJH2859064 ফটো উপলব্ধ |
| 649 নাম : খুশিনা খাতুন পিতার নাম: হামিদুল সেখ বাড়ির নং : নং 415 বয়স : 20 লিঙ্গ : মহিলা | NJH2860559 ফটো উপলব্ধ | 650 নাম : হাজেরা খাতুন পিতার নাম: হাবিব সেখ বাড়ির নং : এন0025 বয়স : 21 লিঙ্গ : মহিলা | NJH2827921 ফটো উপলব্ধ | 651 নাম : তারজু সেখ পিতার নাম: মোহাম্মদ হাসেন সেখ বাড়ির নং : এন0376 বয়স : 45 লিঙ্গ : পুরুষ | NJH2827939 ফটো উপলব্ধ |
| 652 নাম : মেহেবুবা খাতুন স্বামীর নাম: মাসাদুল সেখ বাড়ির নং : এন0106 বয়স : 22 লিঙ্গ : মহিলা | NJH2827954 ফটো উপলব্ধ | 653 নাম : ওয়াবন বিবি স্বামীর নাম: নবীল সেখ বাড়ির নং : n0068 বয়স : 76 লিঙ্গ : মহিলা | NJH2842102 ফটো উপলব্ধ | 654 নাম : রফিকুল সেখ পিতার নাম: ইসরাইল সেখ বাড়ির নং : n0004 বয়স : 27 লিঙ্গ : পুরুষ | NJH1953330 ফটো উপলব্ধ |
| 655 নাম : সালমা খাতুন স্বামীর নাম: ইয়াসিন সেখ বাড়ির নং : n0007 বয়স : 40 লিঙ্গ : মহিলা | NJH1845924 ফটো উপলব্ধ | 656 নাম : মমেনা খাতুন বিবি স্বামীর নাম: রানা সেখ বাড়ির নং : n0004 বয়স : 29 লিঙ্গ : মহিলা | NJH1953363 ফটো উপলব্ধ | 657 নাম : জাহাঙ্গির সেখ মায়ের নাম: জাহানারা বিবি বাড়ির নং : n0114 বয়স : 26 লিঙ্গ : পুরুষ | NJH2152411 ফটো উপলব্ধ |
| 658 নাম : খাদিজা খাতুন পিতার নাম: সাদি হোসেন বাড়ির নং : এন0039 বয়স : 28 লিঙ্গ : মহিলা | NJH1972496 ফটো উপলব্ধ | 659 নাম : খাদিজা খাতুন পিতার নাম: ইয়াকুব হোসেন বাড়ির নং : এন0062 বয়স : 39 লিঙ্গ : মহিলা | LQR1805852 ফটো উপলব্ধ | 660 নাম : রিম্পা খাতুন বিবি স্বামীর নাম: আবুল সেখ বাড়ির নং : এন0001 বয়স : 24 লিঙ্গ : মহিলা | NJH2827970 ফটো উপলব্ধ |

বিধানসভা নির্বাচনক্ষেত্রের নং, নাম : 64-মুর্শিদাবাদ
ভাগ নং, নাম : 1-ধুমাতলা

| | | | | | | | | |
|---|------------|------------|---|------------|------------|--|------------|------------|
| 661 | FRN2573194 | ফটো উপলব্ধ | 662 | NJH2828150 | ফটো উপলব্ধ | 663 | NJH2828184 | ফটো উপলব্ধ |
| নাম : ইয়াসিন সেখ পিতার নাম: আবু হোসেন বাড়ির নং : ধুমাতলা বয়স : 42 লিঙ্গ : পুরুষ | | | নাম : আবুরায়হান সেখ পিতার নাম: সাবজাল সেখ বাড়ির নং : এন0005 বয়স : 21 লিঙ্গ : পুরুষ | | | নাম : জাকিরুদ্দিন সেখ পিতার নাম: নাজিমুদ্দিন সেখ বাড়ির নং : এন0086 বয়স : 21 লিঙ্গ : পুরুষ | | |
| 664 | NJH2828051 | ফটো উপলব্ধ | 665 | NJH2828077 | ফটো উপলব্ধ | 666 | NJH2152304 | ফটো উপলব্ধ |
| নাম : আহাজুল সেখ পিতার নাম: আসিরুদ্দিন সেখ বাড়ির নং : এন0026 বয়স : 22 লিঙ্গ : পুরুষ | | | নাম : তাহাজুল সেখ পিতার নাম: আসিরুদ্দিন সেখ বাড়ির নং : এন0026 বয়স : 24 লিঙ্গ : পুরুষ | | | নাম : রুবেল হোসেন পিতার নাম: রেজ্জাক সেখ বাড়ির নং : n0103 বয়স : 26 লিঙ্গ : পুরুষ | | |
| 667 | NJH2134823 | ফটো উপলব্ধ | 668 | NJH2895522 | ফটো উপলব্ধ | 669 | NJH2214559 | ফটো উপলব্ধ |
| নাম : সামসুল সেখ পিতার নাম: আনারুল সেখ বাড়ির নং : এন0079 বয়স : 28 লিঙ্গ : পুরুষ | | | নাম : রয়েল হোসেন মায়ের নাম: তাজমিরা বিবি বাড়ির নং : 457 বয়স : 21 লিঙ্গ : পুরুষ | | | নাম : তাজমিরা বিবি স্বামীর নাম: আব্দুল আলিম বাড়ির নং : 12 বয়স : 30 লিঙ্গ : মহিলা | | |
| 670 | NJH2957306 | ফটো উপলব্ধ | 671 | NJH2964641 | ফটো উপলব্ধ | 672 | NJH2964682 | ফটো উপলব্ধ |
| নাম : মেহেরুন্নেসা খাতুন স্বামীর নাম: জানারুল আলী বাড়ির নং : এন0085 বয়স : 24 লিঙ্গ : মহিলা | | | নাম : সাহাবুল সেখ পিতার নাম: জামাল সেখ বাড়ির নং : এন0016 বয়স : 20 লিঙ্গ : পুরুষ | | | নাম : মইনুল সেখ পিতার নাম: আনসাদ সেখ বাড়ির নং : এন0041 বয়স : 20 লিঙ্গ : পুরুষ | | |
| 673 | NJH2968717 | ফটো উপলব্ধ | | | | | | |
| নাম : ফ. লসুরা খাতুন স্বামীর নাম: সলেমান সেখ বাড়ির নং : ধুমোটালা বয়স : 27 লিঙ্গ : মহিলা | | | | | | | | |

বিধানসভা নির্বাচনকেন্দ্রের নং, নাম : 64-মুর্শিদাবাদ
1- সংযোজন তালিকা 1 (01-01-2026 28-02-2026)

| নির্বাচক সংখ্যার সারসংক্ষেপ : | | | | | | | | |
|-------------------------------------|---|----------------------------|---|-------|--------------|-----|-----|-----|
| A) নির্বাচকের সংখ্যা : | | | | | | | | |
| | নির্বাচক তালিকার প্রকৃতি | নির্বাচক তালিকার পরিচিতি : | নির্বাচকের সংখ্যা : | | | | | |
| | | | পুরুষ | মহিলা | তৃতীয় লিঙ্গ | মোট | | |
| I | মূল তালিকা | মূল তালিকা | বিশেষ নিবিড় সংশোধনী ২০২৬-এর চূড়ান্ত ভোটার তালিকা | | 335 | 338 | 0 | 673 |
| II | 1- সংযোজন তালিকা | সংযোজনী 1 | বিশেষ সংক্ষিপ্ত সংশোধন 2026 | | 0 | 0 | 0 | 0 |
| III | 2- বিয়োজন তালিকা | সংযোজনী 1 | বিশেষ সংক্ষিপ্ত সংশোধন 2026 | | 0 | 0 | 0 | 0 |
| IV | 'লিঙ্গ ক্ষেত্রের' পরিবর্তনের কারণে পার্থক্য | | | 0 | 0 | 0 | 0 | |
| নির্বাচকের মোট সংখ্যা (I+II-III+IV) | | | | 335 | 338 | 0 | 673 | |
| B) ক্রটি সংশোধনের সংখ্যা : | | | | | | | | |
| নির্বাচক তালিকার প্রকৃতি | নির্বাচক তালিকার পরিচিতি : | ক্রটি সংশোধনের সংখ্যা : | | | | | | |
| সংযোজনী 1 | বিশেষ সংক্ষিপ্ত সংশোধন 2026 | 0 | | | | | | |

নির্বাচক নিবন্ধন আধিকারিকের স্বাক্ষর

E-মৃত, S-স্থানান্তরিত, R-একাধিকবার অন্তর্ভুক্ত, M-নিখোঁজ, Q-যোগ্য নহে