

## নির্বাচক তালিকা 2026 S25 পশ্চিমবঙ্গ

|   |                           |   |       |              |     |                  |            |         |   |      |          |                  |            |      |          |        |          |      |               |     |          |
|---|---------------------------|---|-------|--------------|-----|------------------|------------|---------|---|------|----------|------------------|------------|------|----------|--------|----------|------|---------------|-----|----------|
| বিধানসভা নির্বাচনক্ষেত্রের নং, নাম ও সংরক্ষণের স্থিতি : 67 - বড়এগা (তপশীলি জাতি)   |                           | অংশ নং : 185  |       |              |     |                  |            |         |   |      |          |                  |            |      |          |        |          |      |               |     |          |
| বিধানসভা নির্বাচনক্ষেত্রটি যে লোকসভা নির্বাচনক্ষেত্রের / ক্ষেত্রসমূহের অন্তর্ভুক্ত তার নং, নাম ও সংরক্ষণ স্থিতি : 10 - বহরমপুর (সাধারণ) |                           |   |       |              |     |                  |            |         |   |      |          |                  |            |      |          |        |          |      |               |     |          |
| 1. সংশোধনের পূর্ণ বিবরণ   |                           |   |       |              |     |                  |            |         |   |      |          |                  |            |      |          |        |          |      |               |     |          |
| সংশোধনের বৎসর :   | 2026                      | নির্বাচক তালিকার পরিচিতি :  |       |              |     |                  |            |         |   |      |          |                  |            |      |          |        |          |      |               |     |          |
| ভিত্তি তারিখ :  | 01-01-2026                | বিশেষ নিবিড় সংশোধনী ২০২৬-এর চূড়ান্ত ভোটার তালিকা  |       |              |     |                  |            |         |   |      |          |                  |            |      |          |        |          |      |               |     |          |
| সংশোধনের প্রকৃতি :  | বিশেষ নিবিড় সংশোধনী 2026 |   |       |              |     |                  |            |         |   |      |          |                  |            |      |          |        |          |      |               |     |          |
| প্রকাশনার তারিখ :   | 28-02-2026                |   |       |              |     |                  |            |         |   |      |          |                  |            |      |          |        |          |      |               |     |          |
| 2. অংশ ও নির্বাচনী এলাকার পূর্ণ বিবরণ :   |                           |   |       |              |     |                  |            |         |   |      |          |                  |            |      |          |        |          |      |               |     |          |
| অংশের ভাগ নং ও নাম :  |                           |   |       |              |     |                  |            |         |   |      |          |                  |            |      |          |        |          |      |               |     |          |
| 1-মাঠপাড়া  |                           | <table border="1" style="width: 100%; border-collapse: collapse;"> <tr> <td>প্রধান শহর/গ্রাম</td> <td>: পাঁচথুপী</td> </tr> <tr> <td>ওয়ার্ড</td> <td>:</td> </tr> <tr> <td>থানা</td> <td>: বড়এগা</td> </tr> <tr> <td>গ্রাম পঞ্চগায়েত</td> <td>: পাঁচথুপী</td> </tr> <tr> <td>ব্লক</td> <td>: বড়এগা</td> </tr> <tr> <td>মহকুমা</td> <td>: কান্দী</td> </tr> <tr> <td>জেলা</td> <td>: মুর্শিদাবাদ</td> </tr> <tr> <td>পিন</td> <td>: 742161</td> </tr> </table> |       |              |     | প্রধান শহর/গ্রাম | : পাঁচথুপী | ওয়ার্ড | : | থানা | : বড়এগা | গ্রাম পঞ্চগায়েত | : পাঁচথুপী | ব্লক | : বড়এগা | মহকুমা | : কান্দী | জেলা | : মুর্শিদাবাদ | পিন | : 742161 |
| প্রধান শহর/গ্রাম  | : পাঁচথুপী                |   |       |              |     |                  |            |         |   |      |          |                  |            |      |          |        |          |      |               |     |          |
| ওয়ার্ড   | :                         |   |       |              |     |                  |            |         |   |      |          |                  |            |      |          |        |          |      |               |     |          |
| থানা  | : বড়এগা                  |   |       |              |     |                  |            |         |   |      |          |                  |            |      |          |        |          |      |               |     |          |
| গ্রাম পঞ্চগায়েত  | : পাঁচথুপী                |   |       |              |     |                  |            |         |   |      |          |                  |            |      |          |        |          |      |               |     |          |
| ব্লক  | : বড়এগা                  |   |       |              |     |                  |            |         |   |      |          |                  |            |      |          |        |          |      |               |     |          |
| মহকুমা  | : কান্দী                  |   |       |              |     |                  |            |         |   |      |          |                  |            |      |          |        |          |      |               |     |          |
| জেলা  | : মুর্শিদাবাদ             |   |       |              |     |                  |            |         |   |      |          |                  |            |      |          |        |          |      |               |     |          |
| পিন   | : 742161                  |   |       |              |     |                  |            |         |   |      |          |                  |            |      |          |        |          |      |               |     |          |
| 3. ভোট গ্রহন কেন্দ্রের পূর্ণ বিবরণ :  |                           |   |       |              |     |                  |            |         |   |      |          |                  |            |      |          |        |          |      |               |     |          |
| ভোট গ্রহন কেন্দ্রের নং, নাম :   |                           | ভোট গ্রহন কেন্দ্রের শ্রেণী :  |       | গ্রামীণ      |     |                  |            |         |   |      |          |                  |            |      |          |        |          |      |               |     |          |
| 185 - গোদাপাড়া প্রাথমিক বিদ্যালয়  |                           | এই অংশে সহায়ক ভোটগ্রহন কেন্দ্রের সংখ্যা  |       | 0            |     |                  |            |         |   |      |          |                  |            |      |          |        |          |      |               |     |          |
| ভোট গ্রহন কেন্দ্রের ঠিকানা :  |                           | :   |       |              |     |                  |            |         |   |      |          |                  |            |      |          |        |          |      |               |     |          |
| গোদাপাড়া প্রাথমিক বিদ্যালয়, রুম-১, গোদাপাড়া  |                           |   |       |              |     |                  |            |         |   |      |          |                  |            |      |          |        |          |      |               |     |          |
| 4. নির্বাচকের সংখ্যা :  |                           |   |       |              |     |                  |            |         |   |      |          |                  |            |      |          |        |          |      |               |     |          |
| প্রথম ক্রমিক নং   | শেষ ক্রমিক নং             | মোট সংখ্যা  |       |              |     |                  |            |         |   |      |          |                  |            |      |          |        |          |      |               |     |          |
|   |                           | পুরুষ   | মহিলা | তৃতীয় লিঙ্গ | মোট |                  |            |         |   |      |          |                  |            |      |          |        |          |      |               |     |          |
| 1   | 764                       | 398   | 366   | 0            | 764 |                  |            |         |   |      |          |                  |            |      |          |        |          |      |               |     |          |

নির্বাচক নিবন্ধন আধিকারিকের স্বাক্ষর

Nazri Naksha



Google Map View

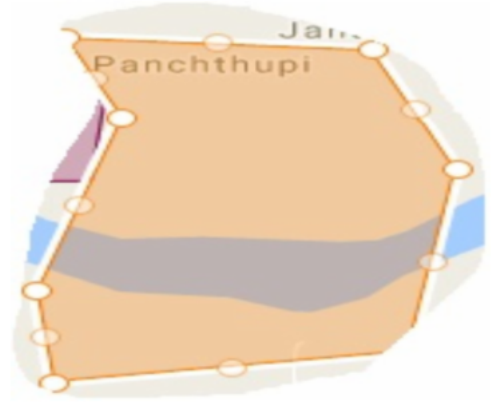

Polling Station Building Front View



Polling Station Front View



Cad View

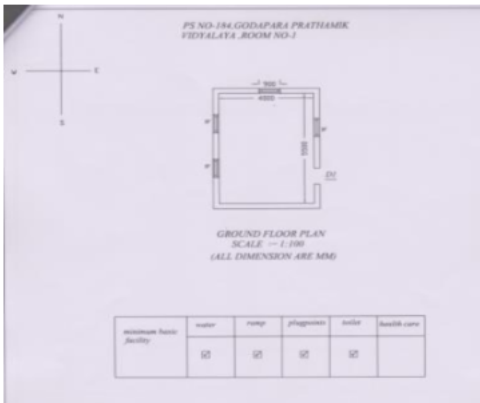

Key MAP View

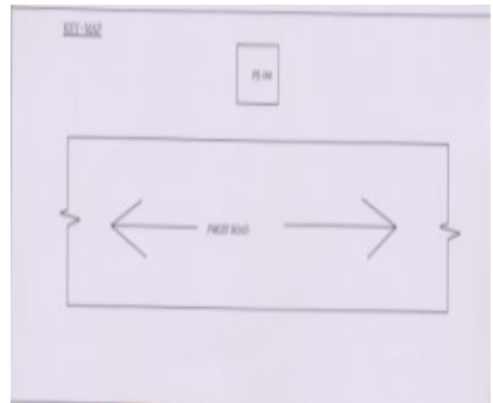

|  |                                |   |                                |  |                          |
|--|--------------------------------|---|--------------------------------|--|--------------------------|
| 1<br>নাম : সৈয়দ আবুল ফজল<br>পিতার নাম: সৈয়দ আবু সঈদ<br>বাড়ির নং : n0025<br>বয়স : 79 লিঙ্গ : পুরুষ      | GRZ2961084<br>ফটো উপলব্ধ       | 2<br>নাম : সৈয়দ আলাউদ্দিন<br>পিতার নাম: সৈয়দ আবুল ফজল<br>বাড়ির নং : n0025<br>বয়স : 48 লিঙ্গ : পুরুষ   | GRZ2961100<br>ফটো উপলব্ধ       | 3<br>নাম : সৈয়দ সালাউদ্দিন<br>পিতার নাম: সৈয়দ আবুল ফজল<br>বাড়ির নং : n0025<br>বয়স : 44 লিঙ্গ : পুরুষ   | GRZ1599711<br>ফটো উপলব্ধ |
| 4<br>নাম : সৈয়দ ফরিউদ্দিন<br>পিতার নাম: সৈয়দ আবুল ফজল<br>বাড়ির নং : n0025<br>বয়স : 37 লিঙ্গ : পুরুষ    | GRZ2961126<br>ফটো উপলব্ধ       | 5<br>নাম : সৈয়দ নিজামউদ্দিন<br>পিতার নাম: সৈয়দ আবুল ফজল<br>বাড়ির নং : n0025<br>বয়স : 33 লিঙ্গ : পুরুষ | IJT1200518<br>ফটো উপলব্ধ       | 6<br>নাম : ফিরদৌসী খাতুন<br>স্বামীর নাম: সৈয়দ সালাউদ্দিন<br>বাড়ির নং : n0025<br>বয়স : 32 লিঙ্গ : মহিলা  | IJT1431261<br>ফটো উপলব্ধ |
| 7<br>নাম : মীর সফিউদ্দিন<br>পিতার নাম: মীর আলাউদ্দিন<br>বাড়ির নং : n0026<br>বয়স : 36 লিঙ্গ : পুরুষ       | IJT0895516<br>ফটো উপলব্ধ       | 8<br>নাম : ফরিদ সেখ<br>পিতার নাম: ফুরুক হোসেন সেখ<br>বাড়ির নং : n0115<br>বয়স : 38 লিঙ্গ : পুরুষ         | GRZ3109170<br>ফটো উপলব্ধ       | 9<br>নাম : জনাব সেখ<br>পিতার নাম: ফুরুক হোসেন সেখ<br>বাড়ির নং : n0115<br>বয়স : 39 লিঙ্গ : পুরুষ          | IJT1050863<br>ফটো উপলব্ধ |
| 10<br>নাম : রসিদাখাতুন<br>স্বামীর নাম: নুরুলমামান মহাম্মদ<br>বাড়ির নং : n0117<br>বয়স : 69 লিঙ্গ : মহিলা  | WB/10/067/405236<br>ফটো উপলব্ধ | 11<br>নাম : রিজিয়া খাতুন<br>স্বামীর নাম: মহা রওশন<br>বাড়ির নং : n0117<br>বয়স : 54 লিঙ্গ : মহিলা        | WB/10/067/405238<br>ফটো উপলব্ধ | 12<br>নাম : মহাঃ সাবিরউদ্দিন<br>পিতার নাম: মহাঃ রওশন<br>বাড়ির নং : n0117<br>বয়স : 34 লিঙ্গ : পুরুষ       | IJT1127174<br>ফটো উপলব্ধ |
| 13<br>নাম : ইয়াসমিন খাতুন<br>পিতার নাম: মীর আইনাল আলি<br>বাড়ির নং : n0003<br>বয়স : 37 লিঙ্গ : মহিলা     | IJT1050871<br>ফটো উপলব্ধ       | 14<br>নাম : মীর প্রাণ আলী<br>পিতার নাম: মীর আইনাল আলী<br>বাড়ির নং : n0003<br>বয়স : 33 লিঙ্গ : পুরুষ     | IJT1431030<br>ফটো উপলব্ধ       | 15<br>নাম : মীর নিহারউদ্দিন<br>পিতার নাম: মীর নুরুল আবসার<br>বাড়ির নং : n0004<br>বয়স : 58 লিঙ্গ : পুরুষ  | GRZ3186236<br>ফটো উপলব্ধ |
| 16<br>নাম : মীর জসিমউদ্দিন<br>পিতার নাম: মীর নুরুল আবসার<br>বাড়ির নং : n0004<br>বয়স : 44 লিঙ্গ : পুরুষ   | GRZ2960912<br>ফটো উপলব্ধ       | 17<br>নাম : মীর গিয়াস উদ্দিন<br>পিতার নাম: মীর আবসার আলি<br>বাড়ির নং : n0004<br>বয়স : 40 লিঙ্গ : পুরুষ | GRZ3109105<br>ফটো উপলব্ধ       | 18<br>নাম : মীর নাসির উদ্দিন<br>পিতার নাম: মীর নুরুল আবসার<br>বাড়ির নং : n0004<br>বয়স : 33 লিঙ্গ : পুরুষ | IJT1275908<br>ফটো উপলব্ধ |
| 19<br>নাম : মানোয়ারা খাতুন<br>স্বামীর নাম: মীর ফিরজউদ্দিন<br>বাড়ির নং : n0004<br>বয়স : 38 লিঙ্গ : মহিলা | IJT1200476<br>ফটো উপলব্ধ       | 20<br>নাম : বর্না বিবি<br>স্বামীর নাম: মীর গিয়াসউদ্দিন<br>বাড়ির নং : n0004<br>বয়স : 36 লিঙ্গ : মহিলা   | IJT1200484<br>ফটো উপলব্ধ       | 21<br>নাম : জ্যোৎস্না বিবি<br>স্বামীর নাম: মীর জসিমউদ্দিন<br>বাড়ির নং : n0004<br>বয়স : 36 লিঙ্গ : মহিলা  | IJT1364090<br>ফটো উপলব্ধ |
| 22<br>নাম : মেরিনা বিবি<br>স্বামীর নাম: মীর নাসিরউদ্দিন<br>বাড়ির নং : n0004<br>বয়স : 33 লিঙ্গ : মহিলা    | IJT1364108<br>ফটো উপলব্ধ       | 23<br>নাম : মীরহানুফা বিবি<br>স্বামীর নাম: মীরমাবুদ আলী<br>বাড়ির নং : n0031<br>বয়স : 66 লিঙ্গ : মহিলা   | GRZ3186285<br>ফটো উপলব্ধ       | 24<br>নাম : মীর হাসমত আলী<br>পিতার নাম: মীর মামুদ আলী<br>বাড়ির নং : n0031<br>বয়স : 40 লিঙ্গ : পুরুষ      | GRZ3252277<br>ফটো উপলব্ধ |
| 25<br>নাম : সফিকুল আলম মীর<br>পিতার নাম: মকসুদ আলী মীর<br>বাড়ির নং : n0078<br>বয়স : 39 লিঙ্গ : পুরুষ     | GRZ3109147<br>ফটো উপলব্ধ       | 26<br>নাম : মীর রফিকুল আলম<br>পিতার নাম: মীর মকসুদ আলি<br>বাড়ির নং : n0078<br>বয়স : 37 লিঙ্গ : পুরুষ    | IJT0702514<br>ফটো উপলব্ধ       | 27<br>নাম : বিরাজুল হক<br>পিতার নাম: রেজাউল হক<br>বাড়ির নং : n0085<br>বয়স : 37 লিঙ্গ : পুরুষ             | GRZ3308855<br>ফটো উপলব্ধ |
| 28<br>নাম : সেখ মিরাজুল হক.<br>পিতার নাম: সেখ রেজাউল হক.<br>বাড়ির নং : n0085<br>বয়স : 34 লিঙ্গ : পুরুষ   | IJT1385947<br>ফটো উপলব্ধ       | 29<br>নাম : সাবিনা খাতুন<br>স্বামীর নাম: সফিকুল আলম মীর<br>বাড়ির নং : n0134<br>বয়স : 33 লিঙ্গ : মহিলা   | IJT1263128<br>ফটো উপলব্ধ       | 30<br>নাম : রেজেকা বিবি<br>স্বামীর নাম: মীর জমির আলি<br>বাড়ির নং : n0136<br>বয়স : 67 লিঙ্গ : মহিলা       | IJT2231462<br>ফটো উপলব্ধ |

|   |                                |   |                                |  |                                |
|---|--------------------------------|---|--------------------------------|--|--------------------------------|
| 31<br>নাম : সৈয়দাবেগম<br>স্বামীর নাম : মীরশাকের আলী<br>বাড়ির নং : n0067<br>বয়স : 66 লিঙ্গ : মহিলা        | WB/10/067/405280<br>ফটো উপলব্ধ | 32<br>নাম : মীর সানোয়ার আলী<br>পিতার নাম : মীর জহর<br>বাড়ির নং : n0072<br>বয়স : 69 লিঙ্গ : পুরুষ     | GRZ1234475<br>ফটো উপলব্ধ       | 33<br>নাম : মীরনুরুল ইসলাম<br>পিতার নাম : মীরআরসেদ আলী<br>বাড়ির নং : n0073<br>বয়স : 72 লিঙ্গ : পুরুষ       | GRZ2961001<br>ফটো উপলব্ধ       |
| 34<br>নাম : মীরজরীনা বেগম<br>স্বামীর নাম : মীরনুরুল ইসলাম<br>বাড়ির নং : n0073<br>বয়স : 64 লিঙ্গ : মহিলা   | WB/10/067/405045<br>ফটো উপলব্ধ | 35<br>নাম : হাঁসিলা খাতুন<br>মায়ের নাম : জরিলা বিবি<br>বাড়ির নং : n0073<br>বয়স : 37 লিঙ্গ : মহিলা    | IJT1127216<br>ফটো উপলব্ধ       | 36<br>নাম : মীর বাবু<br>পিতার নাম : নুরুল ইসলাম<br>বাড়ির নং : n0073<br>বয়স : 34 লিঙ্গ : পুরুষ              | IJT1364223<br>ফটো উপলব্ধ       |
| 37<br>নাম : মীরনুরনেহার বিবি<br>স্বামীর নাম : মীরজিয়ার আলী<br>বাড়ির নং : n0064<br>বয়স : 67 লিঙ্গ : মহিলা | WB/10/067/405038<br>ফটো উপলব্ধ | 38<br>নাম : রাজধানী বিবি<br>স্বামীর নাম : মীর মেহের আলী<br>বাড়ির নং : n0064<br>বয়স : 36 লিঙ্গ : মহিলা | IJT1050780<br>ফটো উপলব্ধ       | 39<br>নাম : আলি আসমার<br>পিতার নাম : ইসলাম<br>বাড়ির নং : n0065<br>বয়স : 69 লিঙ্গ : পুরুষ                   | GRZ2960821<br>ফটো উপলব্ধ       |
| 40<br>নাম : জাহানারা বিবি<br>স্বামীর নাম : আলী আসমার<br>বাড়ির নং : n0065<br>বয়স : 66 লিঙ্গ : মহিলা        | WB/10/067/405161<br>ফটো উপলব্ধ | 41<br>নাম : মইনুদ্দিন আহম্মদ<br>পিতার নাম : আলী আসমার<br>বাড়ির নং : n0065<br>বয়স : 47 লিঙ্গ : পুরুষ   | GRZ2960847<br>ফটো উপলব্ধ       | 42<br>নাম : জ্যোৎস্না বিবি<br>স্বামীর নাম : মইনুদ্দিন আহম্মদ<br>বাড়ির নং : n0065<br>বয়স : 33 লিঙ্গ : মহিলা | IJT1275866<br>ফটো উপলব্ধ       |
| 43<br>নাম : নুরুল ইসলাম<br>পিতার নাম : আলি আসমার<br>বাড়ির নং : n0065<br>বয়স : 44 লিঙ্গ : পুরুষ            | IJT0702084<br>ফটো উপলব্ধ       | 44<br>নাম : সামিমা খাতুন<br>স্বামীর নাম : নুরুল ইসলাম<br>বাড়ির নং : n0065<br>বয়স : 30 লিঙ্গ : মহিলা   | IJT1364132<br>ফটো উপলব্ধ       | 45<br>নাম : মহাঃ মফিজুল রহমান<br>পিতার নাম : মহাঃ ইসলাম হক<br>বাড়ির নং : n0029<br>বয়স : 63 লিঙ্গ : পুরুষ   | GRZ2961480<br>ফটো উপলব্ধ       |
| 46<br>নাম : রুনা লাইলা<br>স্বামীর নাম : মহাঃ মফিজুল রহমান<br>বাড়ির নং : n0029<br>বয়স : 42 লিঙ্গ : মহিলা   | GRZ2961522<br>ফটো উপলব্ধ       | 47<br>নাম : সারিনা বিবি<br>স্বামীর নাম : মীর ফিরজ আলি<br>বাড়ির নং : n0032<br>বয়স : 35 লিঙ্গ : মহিলা   | IJT1200534<br>ফটো উপলব্ধ       | 48<br>নাম : মীরমুজ্জার আলী<br>পিতার নাম : মীরতালেব আলী<br>বাড়ির নং : n0055<br>বয়স : 69 লিঙ্গ : পুরুষ       | WB/10/067/405031<br>ফটো উপলব্ধ |
| 49<br>নাম : মীরআবদুর রব<br>পিতার নাম : মীরসাহাদত<br>বাড়ির নং : n0056<br>বয়স : 65 লিঙ্গ : পুরুষ            | GRZ2602076<br>ফটো উপলব্ধ       | 50<br>নাম : মীর আমীর আলী<br>পিতার নাম : মীর সাহাদত<br>বাড়ির নং : n0057<br>বয়স : 61 লিঙ্গ : পুরুষ      | GRZ2960987<br>ফটো উপলব্ধ       | 51<br>নাম : মীর হাসিব আলী<br>পিতার নাম : মীর সাহাদত<br>বাড়ির নং : n0057<br>বয়স : 55 লিঙ্গ : পুরুষ          | GRZ2960995<br>ফটো উপলব্ধ       |
| 52<br>নাম : রেবা বিবি<br>স্বামীর নাম : মীর হাসিব আলী<br>বাড়ির নং : n0057<br>বয়স : 45 লিঙ্গ : মহিলা        | GRZ3308673<br>ফটো উপলব্ধ       | 53<br>নাম : মীররশনি খাতুন<br>স্বামীর নাম : মীরআমীর আলী<br>বাড়ির নং : n0057<br>বয়স : 56 লিঙ্গ : মহিলা  | WB/10/067/405036<br>ফটো উপলব্ধ | 54<br>নাম : মীরকেবির বিবি<br>স্বামীর নাম : মীরফিরোজুল হক<br>বাড়ির নং : n0060<br>বয়স : 61 লিঙ্গ : মহিলা     | GRZ3186319<br>ফটো উপলব্ধ       |
| 55<br>নাম : মীর মেহের আলী<br>পিতার নাম : মীরজিয়ার আলী<br>বাড়ির নং : n0064<br>বয়স : 53 লিঙ্গ : পুরুষ      | WB/10/067/405039<br>ফটো উপলব্ধ | 56<br>নাম : মীর মজিদুল হক<br>পিতার নাম : মীর আব্দুর রব<br>বাড়ির নং : n0056<br>বয়স : 32 লিঙ্গ : পুরুষ  | IJT1275858<br>ফটো উপলব্ধ       | 57<br>নাম : সেরিনা খাতুন<br>স্বামীর নাম : সেখ মিরাজুল হক<br>বাড়ির নং : 00<br>বয়স : 26 লিঙ্গ : মহিলা        | IJT1640242<br>ফটো উপলব্ধ       |
| 58<br>নাম : মীর মনিরুল হক<br>পিতার নাম : মীর আব্দুর রব<br>বাড়ির নং : n0056<br>বয়স : 27 লিঙ্গ : পুরুষ      | IJT1570084<br>ফটো উপলব্ধ       | 59<br>নাম : মীর সুভান আলী<br>পিতার নাম : মীর জিয়ার আলী<br>বাড়ির নং : n0064<br>বয়স : 28 লিঙ্গ : পুরুষ | IJT1570092<br>ফটো উপলব্ধ       | 60<br>নাম : মহঃ আমির সহেল<br>পিতার নাম : মহঃ রওশন<br>বাড়ির নং : n0117<br>বয়স : 27 লিঙ্গ : পুরুষ            | IJT1570027<br>ফটো উপলব্ধ       |

|  |                  |            |   |                  |            |  |            |            |
|--|------------------|------------|---|------------------|------------|--|------------|------------|
| 61<br>নাম : হাসিনা খাতুন<br>স্বামীর নাম: সাবির সেখ<br>বাড়ির নং : n0143<br>বয়স : 35 লিঙ্গ : মহিলা           | IJT0858829       | ফটো উপলব্ধ | 62<br>নাম : সেখ সাহিন<br>পিতার নাম: মনিরুল সেখ<br>বাড়ির নং : n0048<br>বয়স : 26 লিঙ্গ : পুরুষ          | IJT1610435       | ফটো উপলব্ধ | 63<br>নাম : কাফিলা বিবি<br>স্বামীর নাম: বিরাজুল হক<br>বাড়ির নং : n0085<br>বয়স : 32 লিঙ্গ : মহিলা       | IJT1507490 | ফটো উপলব্ধ |
| 64<br>নাম : ইসরাত পারভিন<br>স্বামীর নাম: মীর রফিকুল আলম<br>বাড়ির নং : n0078<br>বয়স : 30 লিঙ্গ : মহিলা      | IJT1507581       | ফটো উপলব্ধ | 65<br>নাম : সেখ সিরাজুল<br>পিতার নাম: রুই সেখ<br>বাড়ির নং : n0073<br>বয়স : 42 লিঙ্গ : পুরুষ           | IJT1507623       | ফটো উপলব্ধ | 66<br>নাম : আসরুফা বিবি<br>স্বামীর নাম: ফরিদ সেখ<br>বাড়ির নং : n0115<br>বয়স : 30 লিঙ্গ : মহিলা         | IJT1507631 | ফটো উপলব্ধ |
| 67<br>নাম : মীর মানসুরা খাতুন<br>পিতার নাম: মীর আব্দুল আলী<br>বাড়ির নং : n0031<br>বয়স : 47 লিঙ্গ : মহিলা   | IJT1507607       | ফটো উপলব্ধ | 68<br>নাম : সাহানারা খাতুন<br>স্বামীর নাম: ভোলা সেখ<br>বাড়ির নং : n0146<br>বয়স : 36 লিঙ্গ : মহিলা     | IJT1276344       | ফটো উপলব্ধ | 69<br>নাম : সাকিনা বিবি<br>স্বামীর নাম: মহঃ আজিজুল হক<br>বাড়ির নং : n0029<br>বয়স : 35 লিঙ্গ : মহিলা    | IJT1275817 | ফটো উপলব্ধ |
| 70<br>নাম : মহাঃ আজিজুল হক সেখ<br>পিতার নাম: মহাঃ ইসরাইল সেখ<br>বাড়ির নং : n0029<br>বয়স : 55 লিঙ্গ : পুরুষ | IJT0703439       | ফটো উপলব্ধ | 71<br>নাম : মহা মাসুদ সেখ<br>পিতার নাম: মহঃ ইসরাইল সেখ<br>বাড়ির নং : n0029<br>বয়স : 58 লিঙ্গ : পুরুষ  | GRZ2961498       | ফটো উপলব্ধ | 72<br>নাম : মীর আলাউদ্দিন<br>পিতার নাম: মীর নিফাজ আলি<br>বাড়ির নং : n0026<br>বয়স : 59 লিঙ্গ : পুরুষ    | IJT1738228 | ফটো উপলব্ধ |
| 73<br>নাম : মীর সহিদুল<br>পিতার নাম: মীর আব্দুর রব<br>বাড়ির নং : n0056<br>বয়স : 29 লিঙ্গ : পুরুষ           | IJT1431055       | ফটো উপলব্ধ | 74<br>নাম : হাসনাহারা বিবি<br>স্বামীর নাম: সেখ সিরাজুল<br>বাড়ির নং : n0073<br>বয়স : 40 লিঙ্গ : মহিলা  | IJT1431147       | ফটো উপলব্ধ | 75<br>নাম : দুলি বেগম<br>স্বামীর নাম: সামিরুল সেখ<br>বাড়ির নং : n0073<br>বয়স : 43 লিঙ্গ : মহিলা        | GRZ3252285 | ফটো উপলব্ধ |
| 76<br>নাম : আনহারা বিবি<br>স্বামীর নাম: মীর হাসিম আলি<br>বাড়ির নং : n0067<br>বয়স : 37 লিঙ্গ : মহিলা        | CWC2554319       | ফটো উপলব্ধ | 77<br>নাম : মীর হাসিম আলী<br>পিতার নাম: মীর বাকের আলী<br>বাড়ির নং : n0067<br>বয়স : 50 লিঙ্গ : পুরুষ   | WB/10/067/405281 | ফটো উপলব্ধ | 78<br>নাম : নূর মহাম্মদ আলি<br>পিতার নাম: মীর বদরুদ্দুজা<br>বাড়ির নং : n0133<br>বয়স : 34 লিঙ্গ : পুরুষ | IJT1129345 | ফটো উপলব্ধ |
| 79<br>নাম : রোমেশা বিবি<br>স্বামীর নাম: মীর বদরুদ্দুজা<br>বাড়ির নং : n0132<br>বয়স : 59 লিঙ্গ : মহিলা       | WB/10/067/405492 | ফটো উপলব্ধ | 80<br>নাম : সেখ সামিমউদ্দিন<br>পিতার নাম: সেখ রেজাউল হক<br>বাড়ির নং : n0085<br>বয়স : 31 লিঙ্গ : পুরুষ | IJT1275882       | ফটো উপলব্ধ | 81<br>নাম : সামিমা খাতুন<br>স্বামীর নাম: সিরাজুল হক<br>বাড়ির নং : n0085<br>বয়স : 37 লিঙ্গ : মহিলা      | IJT1050764 | ফটো উপলব্ধ |
| 82<br>নাম : সিরাজুল হক<br>পিতার নাম: রিজাউল হক<br>বাড়ির নং : n0085<br>বয়স : 41 লিঙ্গ : পুরুষ               | GRZ2961670       | ফটো উপলব্ধ | 83<br>নাম : সাহারা বানু<br>স্বামীর নাম: মীর মকসুদ আলি<br>বাড়ির নং : n0078<br>বয়স : 59 লিঙ্গ : মহিলা   | IJT1738160       | ফটো উপলব্ধ | 84<br>নাম : মীর মকসুদ আলী<br>পিতার নাম: মীর মহবুব আলি<br>বাড়ির নং : n0078<br>বয়স : 64 লিঙ্গ : পুরুষ    | GRZ1234129 | ফটো উপলব্ধ |
| 85<br>নাম : মীর নূরু কলাম<br>পিতার নাম: মীর কায়ম আলী<br>বাড়ির নং : n0032<br>বয়স : 37 লিঙ্গ : পুরুষ        | GRZ3308681       | ফটো উপলব্ধ | 86<br>নাম : মীরকায়ম আলী<br>পিতার নাম: মীরহোসেন আলী<br>বাড়ির নং : n0032<br>বয়স : 71 লিঙ্গ : পুরুষ     | GRZ1234681       | ফটো উপলব্ধ | 87<br>নাম : মীর কিসমত আলী<br>পিতার নাম: মীর আব্দুল আলি<br>বাড়ির নং : n0031<br>বয়স : 32 লিঙ্গ : পুরুষ   | IJT1431287 | ফটো উপলব্ধ |
| 88<br>নাম : রায়হানা বিবি<br>স্বামীর নাম: মীর আলাউদ্দিন<br>বাড়ির নং : n0026<br>বয়স : 57 লিঙ্গ : মহিলা      | GRZ1233980       | ফটো উপলব্ধ | 89<br>নাম : জুহি<br>পিতার নাম: মীর আলাউদ্দিন<br>বাড়ির নং : n0026<br>বয়স : 30 লিঙ্গ : মহিলা            | IJT1431022       | ফটো উপলব্ধ | 90<br>নাম : নুরমা বিবি<br>স্বামীর নাম: মীর আব্দুল সালাম<br>বাড়ির নং : n0072<br>বয়স : 50 লিঙ্গ : মহিলা  | IJT2260016 | ফটো উপলব্ধ |

|  |                                |   |                          |  |                                |
|--|--------------------------------|---|--------------------------|--|--------------------------------|
| 91<br>নাম : জাহানারা বেগম<br>স্বামীর নাম : বেজাউল হক সেখ<br>বাড়ির নং : n0085<br>বয়স : 64 লিঙ্গ : মহিলা         | WB/10/067/405210<br>ফটো উপলব্ধ | 92<br>নাম : আলী আহম্মদ সেখ<br>পিতার নাম : মহাসাদেক হোসেন সেখ<br>বাড়ির নং : n0068<br>বয়স : 59 লিঙ্গ : মহিলা  | GRZ2960870<br>ফটো উপলব্ধ | 93<br>নাম : ফিরোজা খাতুন<br>স্বামীর নাম : আলী আহম্মদ সেখ<br>বাড়ির নং : n0068<br>বয়স : 49 লিঙ্গ : মহিলা       | GRZ3109097<br>ফটো উপলব্ধ       |
| 94<br>নাম : মাহির লাল সেখ<br>পিতার নাম : সাদেক হোসেন সেখ<br>বাড়ির নং : n0068<br>বয়স : 40 লিঙ্গ : পুরুষ         | GRZ3109071<br>ফটো উপলব্ধ       | 95<br>নাম : সেখ মহঃ সমিরুদ্দিন<br>পিতার নাম : মহঃ সাদেক সেখ<br>বাড়ির নং : n0068<br>বয়স : 37 লিঙ্গ : পুরুষ   | IJT1050723<br>ফটো উপলব্ধ | 96<br>নাম : সেখ আলি হোসেন<br>পিতার নাম : মহঃ সাদেক সেখ<br>বাড়ির নং : n0068<br>বয়স : 36 লিঙ্গ : পুরুষ         | IJT1050970<br>ফটো উপলব্ধ       |
| 97<br>নাম : মনিরুল ইসলাম সেখ<br>পিতার নাম : মফুজ সেখ<br>বাড়ির নং : n0069<br>বয়স : 54 লিঙ্গ : পুরুষ             | WB/10/067/405166<br>ফটো উপলব্ধ | 98<br>নাম : নাসিরুল ইসলাম সেখ<br>পিতার নাম : মফুজ সেখ<br>বাড়ির নং : n0069<br>বয়স : 51 লিঙ্গ : পুরুষ         | GRZ2961449<br>ফটো উপলব্ধ | 99<br>নাম : লালু সেখ<br>পিতার নাম : মফুজ সেখ<br>বাড়ির নং : n0069<br>বয়স : 38 লিঙ্গ : পুরুষ                   | IJT0880146<br>ফটো উপলব্ধ       |
| 100<br>নাম : বিলকিশ বিবি<br>স্বামীর নাম : জামিরুল ইসলাম<br>বাড়ির নং : n0069<br>বয়স : 43 লিঙ্গ : মহিলা          | GRZ2961464<br>ফটো উপলব্ধ       | 101<br>নাম : জ্যোৎস্না বেগম<br>স্বামীর নাম : মীর মজিদুল হক<br>বাড়ির নং : এন0056<br>বয়স : 26 লিঙ্গ : মহিলা   | IJT1673029<br>ফটো উপলব্ধ | 102<br>নাম : বরকতুল্লা সেখ<br>পিতার নাম : আলি আহমেদ<br>বাড়ির নং : এন0068<br>বয়স : 26 লিঙ্গ : পুরুষ           | IJT1670777<br>ফটো উপলব্ধ       |
| 103<br>নাম : শবনাম খাতুন<br>স্বামীর নাম : সেখ সামিমউদ্দিন<br>বাড়ির নং : এন0085<br>বয়স : 29 লিঙ্গ : মহিলা       | IJT1668714<br>ফটো উপলব্ধ       | 104<br>নাম : নুন্নিহার বিবি<br>স্বামীর নাম : মীর প্রাণ আলি<br>বাড়ির নং : এন0003<br>বয়স : 31 লিঙ্গ : মহিলা   | IJT1668805<br>ফটো উপলব্ধ | 105<br>নাম : সামীরুল সেখ<br>পিতার নাম : মুকুল সেখ<br>বাড়ির নং : এন0073<br>বয়স : 38 লিঙ্গ : পুরুষ             | IJT1685585<br>ফটো উপলব্ধ       |
| 106<br>নাম : মহা রওশন<br>পিতার নাম : মোহাম্মদ নুরজামান<br>বাড়ির নং : n0117<br>বয়স : 57 লিঙ্গ : পুরুষ           | WB/10/067/405237<br>ফটো উপলব্ধ | 107<br>নাম : সাহারা বানু<br>স্বামীর নাম : সৈয়দ আবুল ফজল<br>বাড়ির নং : n0025<br>বয়স : 72 লিঙ্গ : মহিলা      | GRZ2961092<br>ফটো উপলব্ধ | 108<br>নাম : রোজী বেগম<br>স্বামীর নাম : মনিরুল সেখ<br>বাড়ির নং : n0069<br>বয়স : 52 লিঙ্গ : মহিলা             | WB/10/067/405167<br>ফটো উপলব্ধ |
| 109<br>নাম : সেখ আশিক হোসেন<br>পিতার নাম : সেখ জামিরুল ইসলাম<br>বাড়ির নং : এন0069<br>বয়স : 25 লিঙ্গ : পুরুষ    | IJT1678283<br>ফটো উপলব্ধ       | 110<br>নাম : সামসুনেহার বিবি<br>স্বামীর নাম : মোহঃ মাসুদ সেখ<br>বাড়ির নং : এন0029<br>বয়স : 34 লিঙ্গ : মহিলা | IJT1678358<br>ফটো উপলব্ধ | 111<br>নাম : রাজিয়া বেগম<br>স্বামীর নাম : সেখ মাহিদুল ইসলাম<br>বাড়ির নং : n0142<br>বয়স : 32 লিঙ্গ : মহিলা   | IJT1268754<br>ফটো উপলব্ধ       |
| 112<br>নাম : তনুজা খাতুন<br>স্বামীর নাম : নুর মহম্মদ আলি<br>বাড়ির নং : NO133<br>বয়স : 28 লিঙ্গ : মহিলা         | IJT1916717<br>ফটো উপলব্ধ       | 113<br>নাম : সামিমা খাতুন<br>স্বামীর নাম : মীর নুরে কালাম<br>বাড়ির নং : N0032<br>বয়স : 31 লিঙ্গ : মহিলা     | IJT1916337<br>ফটো উপলব্ধ | 114<br>নাম : সরিফা খাতুন<br>পিতার নাম : মীর সানোয়ার আলী<br>বাড়ির নং : n0072<br>বয়স : 32 লিঙ্গ : মহিলা       | IJT1431188<br>ফটো উপলব্ধ       |
| 115<br>নাম : মহা নাসিম বেগম<br>পিতার নাম : নুর আল জামান মহা মুসা<br>বাড়ির নং : n0117<br>বয়স : 53 লিঙ্গ : পুরুষ | IJT1907864<br>ফটো উপলব্ধ       | 116<br>নাম : সারমিনা খাতুন<br>পিতার নাম : মীর সানোয়ার আলি<br>বাড়ির নং : n0072<br>বয়স : 34 লিঙ্গ : মহিলা    | IJT1570001<br>ফটো উপলব্ধ | 117<br>নাম : ঝরনা বিবি<br>স্বামীর নাম : সেখ মহাঃ বদরে দুজা সেখ<br>বাড়ির নং : n0069<br>বয়স : 43 লিঙ্গ : মহিলা | GRZ3186483<br>ফটো উপলব্ধ       |
| 118<br>নাম : বীণা বেগম<br>স্বামীর নাম : মহা নাসিম সেখ<br>বাড়ির নং : n0117<br>বয়স : 44 লিঙ্গ : মহিলা            | GRZ3186699<br>ফটো উপলব্ধ       | 119<br>নাম : ওয়াসমীনা খাতুন<br>স্বামীর নাম : মহা হীরা সেখ<br>বাড়ির নং : n0117<br>বয়স : 44 লিঙ্গ : মহিলা    | GRZ3257151<br>ফটো উপলব্ধ | 120<br>নাম : সালমা খাতুন<br>স্বামীর নাম : সেখ আব্দুল হাই<br>বাড়ির নং : n0130<br>বয়স : 40 লিঙ্গ : মহিলা       | GRZ3220373<br>ফটো উপলব্ধ       |

|   |                          |  |                          |   |                          |
|---|--------------------------|--|--------------------------|---|--------------------------|
| 121<br>নাম : মমতাজ বিবি<br>স্বামীর নাম : মীর আব্দুর রব<br>বাড়ির নং : n0056<br>বয়স : 59 লিঙ্গ : মহিলা        | IJT1908722<br>ফটো উপলব্ধ | 122<br>নাম : মীর সাহিনসা<br>পিতার নাম : মীর নুরুল ইসলাম<br>বাড়ির নং : n0073<br>বয়স : 30 লিঙ্গ : পুরুষ              | IJT1570050<br>ফটো উপলব্ধ | 123<br>নাম : ডালিয়া খাতুন<br>স্বামীর নাম : মানোয়ার শেখ<br>বাড়ির নং : এন0167<br>বয়স : 21 লিঙ্গ : মহিলা                   | IJT2131860<br>ফটো উপলব্ধ |
| 124<br>নাম : শেফালী বিবি<br>স্বামীর নাম : মহা নূর হাসান সেখ<br>বাড়ির নং : n0117<br>বয়স : 39 লিঙ্গ : মহিলা   | GRZ3252335<br>ফটো উপলব্ধ | 125<br>নাম : মহা নূর হাসান সেখ<br>পিতার নাম : নুরুল জামান মহা মুসা<br>বাড়ির নং : n0117<br>বয়স : 50 লিঙ্গ : পুরুষ   | IJT1907963<br>ফটো উপলব্ধ | 126<br>নাম : টেবিলা<br>স্বামীর নাম : আয়নাল<br>বাড়ির নং : n0003<br>বয়স : 57 লিঙ্গ : মহিলা                                 | IJT1907906<br>ফটো উপলব্ধ |
| 127<br>নাম : শিউলী বেগম<br>স্বামীর নাম : মীর নিহার উদ্দিন<br>বাড়ির নং : এন0004<br>বয়স : 42 লিঙ্গ : মহিলা    | GRZ3186244<br>ফটো উপলব্ধ | 128<br>নাম : মহা হীরা সেখ<br>পিতার নাম : নুরে জামান মহা মুসা<br>বাড়ির নং : n0117<br>বয়স : 51 লিঙ্গ : পুরুষ         | IJT1907930<br>ফটো উপলব্ধ | 129<br>নাম : নিরুফা খাতুন<br>স্বামীর নাম : মীর সাফিউদ্দিন<br>বাড়ির নং : এন0026<br>বয়স : 33 লিঙ্গ : মহিলা                  | IJT1941558<br>ফটো উপলব্ধ |
| 130<br>নাম : সরিনা খাতুন<br>স্বামীর নাম : সৈয়দ ফ.রিউদদীন<br>বাড়ির নং : এন0025<br>বয়স : 27 লিঙ্গ : মহিলা    | IJT1941707<br>ফটো উপলব্ধ | 131<br>নাম : পাপিয়া খাতুন<br>স্বামীর নাম : লাল্টু সেখ<br>বাড়ির নং : এন0069<br>বয়স : 23 লিঙ্গ : মহিলা              | IJT1941855<br>ফটো উপলব্ধ | 132<br>নাম : সারজিনা খাতুন<br>স্বামীর নাম : মীর কিসমত আলি<br>বাড়ির নং : এন0031<br>বয়স : 25 লিঙ্গ : মহিলা                  | IJT1941798<br>ফটো উপলব্ধ |
| 133<br>নাম : খিরমুনি খাতুন<br>স্বামীর নাম : মীর হাসমত আলী<br>বাড়ির নং : n0031<br>বয়স : 32 লিঙ্গ : মহিলা     | IJT1275841<br>ফটো উপলব্ধ | 134<br>নাম : ইনামুল হক সেখ<br>পিতার নাম : মহঃ ইসরাইল সেখ<br>বাড়ির নং : n0029<br>বয়স : 48 লিঙ্গ : পুরুষ             | GRZ2961514<br>ফটো উপলব্ধ | 135<br>নাম : মোহাম্মদ হাকিমুর রহমান ইসরাইল<br>সেখ<br>পিতার নাম : মহঃ ইসরাইল<br>বাড়ির নং : n0029<br>বয়স : 43 লিঙ্গ : পুরুষ | IJT2015147<br>ফটো উপলব্ধ |
| 136<br>নাম : মুর্শিদা বেগম<br>স্বামীর নাম : জনাব সেখ<br>বাড়ির নং : এন0115<br>বয়স : 24 লিঙ্গ : মহিলা         | IJT2075570<br>ফটো উপলব্ধ | 137<br>নাম : সেখ ওয়াসিম নাজির<br>পিতার নাম : মোহাম্মদ নাসিম সেখ<br>বাড়ির নং : এন0117<br>বয়স : 25 লিঙ্গ : পুরুষ    | IJT2075158<br>ফটো উপলব্ধ | 138<br>নাম : মোদিনা খাতুন<br>পিতার নাম : মোহাম্মদ নাসির সেখ<br>বাড়ির নং : এন0117<br>বয়স : 23 লিঙ্গ : মহিলা                | IJT2075190<br>ফটো উপলব্ধ |
| 139<br>নাম : নূপুর বেগম<br>পিতার নাম : মোহাম্মদ মফি.জুল রহমত<br>বাড়ির নং : এন0029<br>বয়স : 22 লিঙ্গ : মহিলা | IJT2075315<br>ফটো উপলব্ধ | 140<br>নাম : ইয়াজমিরা খাতুন<br>স্বামীর নাম : মোহাম্মদ সাবিররুদ্দিন<br>বাড়ির নং : এন0117<br>বয়স : 27 লিঙ্গ : মহিলা | IJT1589019<br>ফটো উপলব্ধ | 141<br>নাম : সেলিনা বেগম<br>স্বামীর নাম : মীর সানোয়ার আলী<br>বাড়ির নং : n0072<br>বয়স : 57 লিঙ্গ : মহিলা                  | GRZ1234368<br>ফটো উপলব্ধ |
| 142<br>নাম : রাওসনারা খাতুন<br>স্বামীর নাম : সেখ মহঃ আলী নূর<br>বাড়ির নং : N0117<br>বয়স : 33 লিঙ্গ : মহিলা  | IJT1676329<br>ফটো উপলব্ধ | 143<br>নাম : সেখ মহঃ আলী নূর<br>পিতার নাম : নুরে জামান মহঃ মুসা<br>বাড়ির নং : n0117<br>বয়স : 38 লিঙ্গ : পুরুষ      | GRZ3109287<br>ফটো উপলব্ধ | 144<br>নাম : মীর আজহার উদ্দিন<br>মায়ের নাম : নুরেমা বিবি<br>বাড়ির নং : N0072<br>বয়স : 24 লিঙ্গ : পুরুষ                   | IJT1916857<br>ফটো উপলব্ধ |
| 145<br>নাম : মীর সাইফুল হক<br>পিতার নাম : মীর আবদুর রব<br>বাড়ির নং : এন0056<br>বয়স : 21 লিঙ্গ : পুরুষ       | IJT2130979<br>ফটো উপলব্ধ | 146<br>নাম : মীর সাইফুদ্দিন<br>পিতার নাম : মীর নিহারউদ্দিন<br>বাড়ির নং : এন0004<br>বয়স : 22 লিঙ্গ : পুরুষ          | IJT2131654<br>ফটো উপলব্ধ | 147<br>নাম : মীর সামিরউদ্দিন<br>পিতার নাম : মীর নিহারউদ্দিন<br>বাড়ির নং : এন0004<br>বয়স : 20 লিঙ্গ : পুরুষ                | IJT2179190<br>ফটো উপলব্ধ |
| 148<br>নাম : মীর কাবিরুল ইসলাম<br>পিতার নাম : মীর আমির আলি<br>বাড়ির নং : এন0057<br>বয়স : 25 লিঙ্গ : পুরুষ   | IJT1941764<br>ফটো উপলব্ধ | 149<br>নাম : সেখ রেজাউল হক<br>পিতার নাম : আলী হক<br>বাড়ির নং : এন0085<br>বয়স : 63 লিঙ্গ : পুরুষ                    | IJT1685577<br>ফটো উপলব্ধ | 150<br>নাম : মীর বকুল আলি<br>পিতার নাম : মীর জামির আলি<br>বাড়ির নং : গোদা পাড়া<br>বয়স : 45 লিঙ্গ : পুরুষ                 | GRZ3308087<br>ফটো উপলব্ধ |

|   |            |   |                  |   |            |
|---|------------|---|------------------|---|------------|
| 151<br>নাম : মীর রেজাউল হক<br>পিতার নাম: হযদর আলী মীর<br>বাড়ির নং : n0012<br>বয়স : 68 লিঙ্গ : পুরুষ<br>ফটো উপলব্ধ     | IJT1908649 | 152<br>নাম : মীর রওনাকুল আলী<br>পিতার নাম: রেজাউল হক মীর<br>বাড়ির নং : n0012<br>বয়স : 35 লিঙ্গ : পুরুষ<br>ফটো উপলব্ধ    | IJT1127067       | 153<br>নাম : চেনি বিবি<br>স্বামীর নাম: মীর রওনাকুল আলী<br>বাড়ির নং : n0012<br>বয়স : 32 লিঙ্গ : মহিলা<br>ফটো উপলব্ধ      | IJT1431196 |
| 154<br>নাম : চাম্পা বিবি<br>স্বামীর নাম: মীর শুকুর মহম্মদ<br>বাড়ির নং : n0011<br>বয়স : 39 লিঙ্গ : মহিলা<br>ফটো উপলব্ধ | IJT1050921 | 155<br>নাম : সাদেক আলী মীর<br>পিতার নাম: চাঁদ আলী মীর<br>বাড়ির নং : n0011<br>বয়স : 52 লিঙ্গ : পুরুষ<br>ফটো উপলব্ধ       | WB/10/067/405087 | 156<br>নাম : তাজেরা বিবি<br>স্বামীর নাম: মীর সাদেক আলি<br>বাড়ির নং : n0011<br>বয়স : 43 লিঙ্গ : মহিলা<br>ফটো উপলব্ধ      | IJT0880104 |
| 157<br>নাম : মীর নূর আলম<br>পিতার নাম: মীর জানে আলম<br>বাড়ির নং : n0011<br>বয়স : 39 লিঙ্গ : পুরুষ<br>ফটো উপলব্ধ       | GRZ3257037 | 158<br>নাম : মীর জিয়ারুল<br>পিতার নাম: মীর জানে আলম<br>বাড়ির নং : n0011<br>বয়স : 38 লিঙ্গ : পুরুষ<br>ফটো উপলব্ধ        | IJT1050913       | 159<br>নাম : মীর শুকুর মহম্মদ<br>পিতার নাম: মীর জানে আলম<br>বাড়ির নং : 00<br>বয়স : 50 লিঙ্গ : পুরুষ<br>ফটো উপলব্ধ       | GRZ2961282 |
| 160<br>নাম : সামসুল আলম<br>পিতার নাম: জামিরুল সেখ<br>বাড়ির নং : N0127<br>বয়স : 26 লিঙ্গ : পুরুষ<br>ফটো উপলব্ধ         | IJT1610393 | 161<br>নাম : হাসনেহেনা বিবি<br>স্বামীর নাম: মীর জানে আলম<br>বাড়ির নং : n0011<br>বয়স : 75 লিঙ্গ : মহিলা<br>ফটো উপলব্ধ    | IJT1951656       | 162<br>নাম : মীর জানে আলম<br>পিতার নাম: মীর হায়দার আলী<br>বাড়ির নং : n0011<br>বয়স : 78 লিঙ্গ : পুরুষ<br>ফটো উপলব্ধ     | GRZ2602407 |
| 163<br>নাম : সাহিল সেখ<br>পিতার নাম: মীর সাদেক আলী<br>বাড়ির নং : এন011<br>বয়স : 22 লিঙ্গ : পুরুষ<br>ফটো উপলব্ধ        | IJT2189637 | 164<br>নাম : সুমন সেখ<br>পিতার নাম: মাম্মান সেখ<br>বাড়ির নং : এন0167<br>বয়স : 27 লিঙ্গ : পুরুষ<br>ফটো উপলব্ধ            | IJT1660059       | 165<br>নাম : সানোয়ার সেখ<br>পিতার নাম: মাম্মান আলি সেখ<br>বাড়ির নং : এন0167<br>বয়স : 29 লিঙ্গ : পুরুষ<br>ফটো উপলব্ধ    | IJT1431410 |
| 166<br>নাম : রেশমি খাতুন<br>স্বামীর নাম: সানোয়ার সেখ<br>বাড়ির নং : এন0167<br>বয়স : 24 লিঙ্গ : মহিলা<br>ফটো উপলব্ধ    | IJT1942184 | 167<br>নাম : ইয়ারন বিবি<br>স্বামীর নাম: মাম্মান সেখ<br>বাড়ির নং : এন0167<br>বয়স : 63 লিঙ্গ : মহিলা<br>ফটো উপলব্ধ       | IJT1909241       | 168<br>নাম : সেখ মাম্মান আলি<br>পিতার নাম: মতলেব সেখ<br>বাড়ির নং : এন0167<br>বয়স : 69 লিঙ্গ : পুরুষ<br>ফটো উপলব্ধ       | IJT1782044 |
| 169<br>নাম : রুমজানা খাতুন<br>স্বামীর নাম: সুমন সেখ<br>বাড়ির নং : এন0167<br>বয়স : 22 লিঙ্গ : মহিলা<br>ফটো উপলব্ধ      | IJT2075935 | 170<br>নাম : মানুয়ার সেখ<br>পিতার নাম: মাম্মান আলি সেখ<br>বাড়ির নং : এন0167<br>বয়স : 34 লিঙ্গ : পুরুষ<br>ফটো উপলব্ধ    | IJT1200997       | 171<br>নাম : সেখ হেরেস আলি<br>পিতার নাম: ডুল সেখ<br>বাড়ির নং : n0108<br>বয়স : 67 লিঙ্গ : পুরুষ<br>ফটো উপলব্ধ            | IJT1908482 |
| 172<br>নাম : মীর হাসান আলি<br>পিতার নাম: মীর আব্দুল হাসিব<br>বাড়ির নং : n0013<br>বয়স : 57 লিঙ্গ : পুরুষ<br>ফটো উপলব্ধ | GRZ2602530 | 173<br>নাম : ফজিলা বিবি<br>স্বামীর নাম: সেখ হেরেস আলি<br>বাড়ির নং : n0108<br>বয়স : 59 লিঙ্গ : মহিলা<br>ফটো উপলব্ধ       | IJT1908490       | 174<br>নাম : লুটফা বিবি<br>স্বামীর নাম: মীর হাসান আলি<br>বাড়ির নং : n0013<br>বয়স : 54 লিঙ্গ : মহিলা<br>ফটো উপলব্ধ       | IJT1738236 |
| 175<br>নাম : আনসারা বিবি<br>স্বামীর নাম: হানিফ আলী মীর<br>বাড়ির নং : n0013<br>বয়স : 32 লিঙ্গ : মহিলা<br>ফটো উপলব্ধ    | IJT1525708 | 176<br>নাম : সিরাজ সেখ<br>পিতার নাম: হেরেস আলি সেখ<br>বাড়ির নং : n0108<br>বয়স : 32 লিঙ্গ : পুরুষ<br>ফটো উপলব্ধ          | IJT1276070       | 177<br>নাম : সেখ আসজাদ হোসেন<br>পিতার নাম: মহঃ মফিজুল রহমান<br>বাড়ির নং : N0029<br>বয়স : 27 লিঙ্গ : পুরুষ<br>ফটো উপলব্ধ | IJT1610369 |
| 178<br>নাম : মীর হানীফ আলী<br>পিতার নাম: মীর হাসান আলী<br>বাড়ির নং : n0013<br>বয়স : 34 লিঙ্গ : পুরুষ<br>ফটো উপলব্ধ    | IJT1126739 | 179<br>নাম : মীর এনামুল কেবির<br>পিতার নাম: মীর এনায়েত আলি<br>বাড়ির নং : n0076<br>বয়স : 29 লিঙ্গ : পুরুষ<br>ফটো উপলব্ধ | IJT1431105       | 180<br>নাম : কেবির খাতুন<br>স্বামীর নাম: মীর এনায়েত আলি<br>বাড়ির নং : n0076<br>বয়স : 49 লিঙ্গ : মহিলা<br>ফটো উপলব্ধ    | IJT1738152 |

|   |                          |   |                          |   |                          |
|---|--------------------------|---|--------------------------|---|--------------------------|
| 181<br>নাম : পিঙ্কি খাতুন<br>স্বামীর নাম: মীর আসগর আলি<br>বাড়ির নং : n0076<br>বয়স : 33 লিঙ্গ : মহিলা      | IJT1200575<br>ফটো উপলব্ধ | 182<br>নাম : রহমোতোল্লা মীর<br>পিতার নাম: মীর গফুর আলী<br>বাড়ির নং : n0054<br>বয়স : 34 লিঙ্গ : পুরুষ          | IJT1127026<br>ফটো উপলব্ধ | 183<br>নাম : মীর খাইরুল আলী<br>পিতার নাম: মীর গফুর আলী<br>বাড়ির নং : n0054<br>বয়স : 33 লিঙ্গ : পুরুষ        | IJT1127034<br>ফটো উপলব্ধ |
| 184<br>নাম : মীর মেহেদি হাসান<br>পিতার নাম: মীর গাফার আলী<br>বাড়ির নং : n0054<br>বয়স : 31 লিঙ্গ : পুরুষ   | IJT1364124<br>ফটো উপলব্ধ | 185<br>নাম : শুকরননা বিবি<br>স্বামীর নাম: মীর আরজ আলী<br>বাড়ির নং : n0051<br>বয়স : 54 লিঙ্গ : মহিলা           | IJT1738061<br>ফটো উপলব্ধ | 186<br>নাম : মীর আরজ আলী<br>পিতার নাম: মীর গোলাম মূর্তুজা<br>বাড়ির নং : n0051<br>বয়স : 60 লিঙ্গ : পুরুষ     | IJT1738053<br>ফটো উপলব্ধ |
| 187<br>নাম : আরিফা খাতুন<br>স্বামীর নাম: মহঃ ইউসুফ<br>বাড়ির নং : 001<br>বয়স : 27 লিঙ্গ : মহিলা            | IJT1672948<br>ফটো উপলব্ধ | 188<br>নাম : মীর গফুর আলী<br>পিতার নাম: মীর গোলাম মূর্তুজা<br>বাড়ির নং : n0054<br>বয়স : 62 লিঙ্গ : পুরুষ      | IJT1908284<br>ফটো উপলব্ধ | 189<br>নাম : মীর এনায়েত আলী<br>পিতার নাম: গোলাম কেবির<br>বাড়ির নং : n0076<br>বয়স : 65 লিঙ্গ : পুরুষ        | IJT1951185<br>ফটো উপলব্ধ |
| 190<br>নাম : মীর আমজেদ আলী<br>পিতার নাম: মীর আরজ আলী<br>বাড়ির নং : N0051<br>বয়স : 24 লিঙ্গ : পুরুষ        | IJT1916782<br>ফটো উপলব্ধ | 191<br>নাম : সরিফা খাতুন<br>পিতার নাম: মীর অরজ আলী<br>বাড়ির নং : এন0051<br>বয়স : 22 লিঙ্গ : মহিলা             | IJT2168391<br>ফটো উপলব্ধ | 192<br>নাম : বিজলী বিবি<br>স্বামীর নাম: মীর গফুর আলী<br>বাড়ির নং : n0054<br>বয়স : 58 লিঙ্গ : মহিলা          | GRZ1235001<br>ফটো উপলব্ধ |
| 193<br>নাম : আসগর আলী মীর<br>পিতার নাম: মীর গোলাম কেবীর আলি<br>বাড়ির নং : n0076<br>বয়স : 60 লিঙ্গ : পুরুষ | IJT1907781<br>ফটো উপলব্ধ | 194<br>নাম : সাহানাজ বেগম<br>স্বামীর নাম: মীর আসরাফ আলী<br>বাড়ির নং : n0076<br>বয়স : 40 লিঙ্গ : মহিলা         | GRZ3187382<br>ফটো উপলব্ধ | 195<br>নাম : মীর সাজ্জাদ আলি<br>পিতার নাম: আসরাফ আলি<br>বাড়ির নং : এন0076<br>বয়স : 20 লিঙ্গ : পুরুষ         | IJT2218428<br>ফটো উপলব্ধ |
| 196<br>নাম : মেহেতাজ খাতুন<br>স্বামীর নাম: রহমোতুল্লা মীর<br>বাড়ির নং : এন0054<br>বয়স : 29 লিঙ্গ : মহিলা  | IJT2075067<br>ফটো উপলব্ধ | 197<br>নাম : মুনজিলা খাতুন<br>স্বামীর নাম: ইমামুর রহমান<br>বাড়ির নং : এন0009<br>বয়স : 29 লিঙ্গ : মহিলা        | IJT1714815<br>ফটো উপলব্ধ | 198<br>নাম : সেখ নুরুল ইসলাম<br>পিতার নাম: ইকবাল রহমান<br>বাড়ির নং : n0009<br>বয়স : 65 লিঙ্গ : পুরুষ        | IJT1738244<br>ফটো উপলব্ধ |
| 199<br>নাম : ইমামুর রহমান<br>পিতার নাম: সেখ নুরুল ইসলাম<br>বাড়ির নং : n0009<br>বয়স : 42 লিঙ্গ : পুরুষ     | IJT1738251<br>ফটো উপলব্ধ | 200<br>নাম : কাজিগুরু হোসেন<br>পিতার নাম: সেখ বর হোসেন কাজি<br>বাড়ির নং : n0088<br>বয়স : 28 লিঙ্গ : পুরুষ     | IJT1507516<br>ফটো উপলব্ধ | 201<br>নাম : হানিফ হোসেন কাজী<br>পিতার নাম: মেখবর হোসেন কাজী<br>বাড়ির নং : n0088<br>বয়স : 48 লিঙ্গ : পুরুষ  | GRZ2961134<br>ফটো উপলব্ধ |
| 202<br>নাম : বেবী খাতুন<br>স্বামীর নাম: নাসনাত কাজী<br>বাড়ির নং : n0093<br>বয়স : 38 লিঙ্গ : মহিলা         | IJT0880088<br>ফটো উপলব্ধ | 203<br>নাম : সেখবর হোসেন কাজী<br>পিতার নাম: মেমবর হোসেন কাজী<br>বাড়ির নং : n0088<br>বয়স : 69 লিঙ্গ : পুরুষ    | GRZ1235068<br>ফটো উপলব্ধ | 204<br>নাম : ডলিবিবি কাজী<br>স্বামীর নাম: আক্তার হোসেন কাজী<br>বাড়ির নং : n0089<br>বয়স : 69 লিঙ্গ : মহিলা   | GRZ1234889<br>ফটো উপলব্ধ |
| 205<br>নাম : ডালিম কাজি<br>পিতার নাম: কাজি আক্তার হোসেন<br>বাড়ির নং : n0089<br>বয়স : 39 লিঙ্গ : পুরুষ     | GRZ3308699<br>ফটো উপলব্ধ | 206<br>নাম : হালিম কাজী<br>পিতার নাম: কাজি আক্তার হোসেন<br>বাড়ির নং : n0089<br>বয়স : 37 লিঙ্গ : পুরুষ         | IJT0702407<br>ফটো উপলব্ধ | 207<br>নাম : আলম কাজী<br>পিতার নাম: আক্তার হোসেন<br>বাড়ির নং : n0089<br>বয়স : 34 লিঙ্গ : পুরুষ              | IJT1200542<br>ফটো উপলব্ধ |
| 208<br>নাম : নাসনাত কাজী<br>পিতার নাম: বক্তার কাজী<br>বাড়ির নং : n0093<br>বয়স : 46 লিঙ্গ : পুরুষ          | GRZ2961142<br>ফটো উপলব্ধ | 209<br>নাম : আফ্রিকা বিবি কাজী<br>স্বামীর নাম: সেখবর হোসেন কাজী<br>বাড়ির নং : n0088<br>বয়স : 65 লিঙ্গ : মহিলা | GRZ1235142<br>ফটো উপলব্ধ | 210<br>নাম : সাইরুল হোসেন কাজী<br>পিতার নাম: সেখবর হোসেন কাজী<br>বাড়ির নং : n0088<br>বয়স : 49 লিঙ্গ : পুরুষ | GRZ2602225<br>ফটো উপলব্ধ |

|   |                          |  |                          |  |                          |
|---|--------------------------|--|--------------------------|--|--------------------------|
| 211<br>নাম : কাবির খাতুন<br>স্বামীর নাম: হালিম কাজি<br>বাড়ির নং : N0089<br>বয়স : 26 লিঙ্গ : মহিলা               | IJT1679414<br>ফটো উপলব্ধ | 212<br>নাম : নসরিন খাতুন<br>স্বামীর নাম: আলম কাজি<br>বাড়ির নং : এন0089<br>বয়স : 25 লিঙ্গ : মহিলা         | IJT2075109<br>ফটো উপলব্ধ | 213<br>নাম : রেবীনা খাতুন<br>স্বামীর নাম: কাজি শুকুর হোসেন<br>বাড়ির নং : এন0088<br>বয়স : 24 লিঙ্গ : মহিলা    | IJT2075679<br>ফটো উপলব্ধ |
| 214<br>নাম : কালাম কাজী<br>পিতার নাম: আক্তার হোসেন কাজী<br>বাড়ির নং : n0089<br>বয়স : 28 লিঙ্গ : পুরুষ           | IJT1507557<br>ফটো উপলব্ধ | 215<br>নাম : মারিয়া খাতুন<br>স্বামীর নাম: হারাদন সেখ<br>বাড়ির নং : n0162<br>বয়স : 32 লিঙ্গ : মহিলা      | IJT1369966<br>ফটো উপলব্ধ | 216<br>নাম : রেকসোনা খাতুন<br>স্বামীর নাম: মীর মাহদী হাসান<br>বাড়ির নং : এন0054<br>বয়স : 28 লিঙ্গ : মহিলা    | AZI2007565<br>ফটো উপলব্ধ |
| 217<br>নাম : মালা খাতুন<br>পিতার নাম: মীর হেদায়েত আলম<br>বাড়ির নং : এন00<br>বয়স : 22 লিঙ্গ : মহিলা             | IJT2075521<br>ফটো উপলব্ধ | 218<br>নাম : সফিউল হোসেন<br>পিতার নাম: আবু বাক্কার হোসেন<br>বাড়ির নং : n0124<br>বয়স : 41 লিঙ্গ : পুরুষ   | IJT1275890<br>ফটো উপলব্ধ | 219<br>নাম : মিলটন হোসেন<br>পিতার নাম: আনারুল হোসেন সেখ<br>বাড়ির নং : এন0124<br>বয়স : 21 লিঙ্গ : পুরুষ       | IJT2131662<br>ফটো উপলব্ধ |
| 220<br>নাম : আনারুল হোসেন সেখ<br>পিতার নাম: খন্দেঃ আবুবাক্কার সেখ<br>বাড়ির নং : n0124<br>বয়স : 46 লিঙ্গ : পুরুষ | GRZ2602928<br>ফটো উপলব্ধ | 221<br>নাম : লালমণি বিবি<br>স্বামীর নাম: রফিউল হোসেন<br>বাড়ির নং : n0124<br>বয়স : 38 লিঙ্গ : মহিলা       | IJT1275973<br>ফটো উপলব্ধ | 222<br>নাম : আনায়া খাতুন<br>স্বামীর নাম: ফিরা মোল্লা<br>বাড়ির নং : n0106<br>বয়স : 65 লিঙ্গ : মহিলা          | IJT1908524<br>ফটো উপলব্ধ |
| 223<br>নাম : রেশী খাতুন<br>স্বামীর নাম: রনায় সেখ<br>বাড়ির নং : এন0014<br>বয়স : 30 লিঙ্গ : মহিলা                | IJT1941681<br>ফটো উপলব্ধ | 224<br>নাম : সারমতাজ খাতুন<br>পিতার নাম: মীর সাহারুখ আলি<br>বাড়ির নং : এন0113<br>বয়স : 33 লিঙ্গ : মহিলা  | WOB1500032<br>ফটো উপলব্ধ | 225<br>নাম : ইসাহারা খাতুন<br>স্বামীর নাম: পেখ আবুবাক্কার<br>বাড়ির নং : n0124<br>বয়স : 66 লিঙ্গ : মহিলা      | IJT1782143<br>ফটো উপলব্ধ |
| 226<br>নাম : শেফালী বিবি<br>স্বামীর নাম: আনারুল হোসেন<br>বাড়ির নং : n0124<br>বয়স : 46 লিঙ্গ : মহিলা             | GRZ2736502<br>ফটো উপলব্ধ | 227<br>নাম : জহরনিকা খাতুন<br>স্বামীর নাম: কাজী সুরচাঁদ<br>বাড়ির নং : N066<br>বয়স : 25 লিঙ্গ : মহিলা     | IJT1916899<br>ফটো উপলব্ধ | 228<br>নাম : রেকসোনা খাতুন<br>পিতার নাম: সেখবর হোসেন কাজী<br>বাড়ির নং : N088<br>বয়স : 32 লিঙ্গ : মহিলা       | IJT1916592<br>ফটো উপলব্ধ |
| 229<br>নাম : লতিফা খাতুন<br>স্বামীর নাম: নুর হোসেন<br>বাড়ির নং : N0019<br>বয়স : 35 লিঙ্গ : মহিলা                | IJT1610443<br>ফটো উপলব্ধ | 230<br>নাম : জি.ম্নাতুন খাতুন<br>পিতার নাম: গোলাম জিকরিয়া<br>বাড়ির নং : N0058<br>বয়স : 29 লিঙ্গ : মহিলা | IJT1610401<br>ফটো উপলব্ধ | 231<br>নাম : কিরণ মোল্লা<br>পিতার নাম: হীরা মোল্লা<br>বাড়ির নং : n0106<br>বয়স : 41 লিঙ্গ : পুরুষ             | GRZ3308749<br>ফটো উপলব্ধ |
| 232<br>নাম : আনোরা বিবি<br>স্বামীর নাম: কিরণ মোল্লা<br>বাড়ির নং : n0106<br>বয়স : 38 লিঙ্গ : মহিলা               | IJT1126697<br>ফটো উপলব্ধ | 233<br>নাম : মহিমা খাতুন<br>স্বামীর নাম: মীর জিয়াবুল<br>বাড়ির নং : N0013<br>বয়স : 31 লিঙ্গ : মহিলা      | IJT1610419<br>ফটো উপলব্ধ | 234<br>নাম : আয়েসা খাতুন<br>মায়ের নাম: সেখ মহঃ সমিরুদ্দিন<br>বাড়ির নং : n0160<br>বয়স : 28 লিঙ্গ : মহিলা    | IJT1570175<br>ফটো উপলব্ধ |
| 235<br>নাম : নাজমিন বিবি<br>স্বামীর নাম: সফিউল হোসেন<br>বাড়ির নং : n0124<br>বয়স : 34 লিঙ্গ : মহিলা              | IJT1275965<br>ফটো উপলব্ধ | 236<br>নাম : রেবীনা খাতুন<br>পিতার নাম: মহম্মদ ফজলুল হক<br>বাড়ির নং : n0139<br>বয়স : 30 লিঙ্গ : মহিলা    | IJT1431303<br>ফটো উপলব্ধ | 237<br>নাম : খোন্দেকার রবিউল আলম<br>পিতার নাম: আবু বাক্কার সেখ<br>বাড়ির নং : n0124<br>বয়স : 35 লিঙ্গ : পুরুষ | IJT1050996<br>ফটো উপলব্ধ |
| 238<br>নাম : প্রিয়া খাতুন<br>পিতার নাম: হেরেস আলি সেখ<br>বাড়ির নং : n0151<br>বয়স : 28 লিঙ্গ : মহিলা            | IJT1569953<br>ফটো উপলব্ধ | 239<br>নাম : আরিফা খাতুন<br>স্বামীর নাম: ইনামুল হক সেখ<br>বাড়ির নং : n0153<br>বয়স : 30 লিঙ্গ : মহিলা     | IJT1569979<br>ফটো উপলব্ধ | 240<br>নাম : রমিচা খাতুন<br>স্বামীর নাম: মীর বাবু<br>বাড়ির নং : N073<br>বয়স : 28 লিঙ্গ : মহিলা               | IJT1610427<br>ফটো উপলব্ধ |

|   |                          |  |                          |  |                          |
|---|--------------------------|--|--------------------------|--|--------------------------|
| 241<br>নাম : আয়েসা খাতুন<br>স্বামীর নাম : নূরুল ইসলাম সেখ<br>বাড়ির নং : n0166<br>বয়স : 32 লিঙ্গ : মহিলা  | IJT1585686<br>ফটো উপলব্ধ | 242<br>নাম : আজমিরা খাতুন<br>স্বামীর নাম : মীর নূরুজামান<br>বাড়ির নং : n0104<br>বয়স : 41 লিঙ্গ : মহিলা   | IJT1126689<br>ফটো উপলব্ধ | 243<br>নাম : মীর নূর জামাল<br>পিতার নাম : নূরুল ইসলাম<br>বাড়ির নং : n0104<br>বয়স : 50 লিঙ্গ : পুরুষ        | GRZ2961308<br>ফটো উপলব্ধ |
| 244<br>নাম : মীর রিট আলি<br>পিতার নাম : মীর নূরুল ইসলাম আলি<br>বাড়ির নং : n0104<br>বয়স : 37 লিঙ্গ : পুরুষ | IJT1200559<br>ফটো উপলব্ধ | 245<br>নাম : রিজিয়া সুলতানা<br>স্বামীর নাম : মীর রিট আলি<br>বাড়ির নং : n0104<br>বয়স : 38 লিঙ্গ : মহিলা  | IJT1275940<br>ফটো উপলব্ধ | 246<br>নাম : আজমীর আলী<br>পিতার নাম : মীর নূর জামাল<br>বাড়ির নং : এন0104<br>বয়স : 20 লিঙ্গ : পুরুষ         | IJT2189744<br>ফটো উপলব্ধ |
| 247<br>নাম : কাশিরা বিবি<br>স্বামীর নাম : মীর আলী নওয়াজ<br>বাড়ির নং : n0052<br>বয়স : 45 লিঙ্গ : মহিলা    | GRZ2960946<br>ফটো উপলব্ধ | 248<br>নাম : রেখা খাতুন<br>পিতার নাম : মীর আলী নওয়াজ<br>বাড়ির নং : এন0052<br>বয়স : 26 লিঙ্গ : মহিলা     | IJT1670124<br>ফটো উপলব্ধ | 249<br>নাম : মীর আলী নওয়াজ<br>পিতার নাম : মীর গোলাম মর্তুজা<br>বাড়ির নং : n0052<br>বয়স : 51 লিঙ্গ : পুরুষ | IJT1738079<br>ফটো উপলব্ধ |
| 250<br>নাম : শিখা খাতুন<br>পিতার নাম : মীর আলী নওয়াজ<br>বাড়ির নং : এন0052<br>বয়স : 21 লিঙ্গ : মহিলা      | IJT2168383<br>ফটো উপলব্ধ | 251<br>নাম : রেশমা খাতুন<br>পিতার নাম : মীর বদরুদ্দজা<br>বাড়ির নং : n0131<br>বয়স : 23 লিঙ্গ : মহিলা      | IJT2175966<br>ফটো উপলব্ধ | 252<br>নাম : মীর আমির আলী<br>পিতার নাম : মীর তহীদ আলী<br>বাড়ির নং : এন0092<br>বয়স : 29 লিঙ্গ : পুরুষ       | IJT2075638<br>ফটো উপলব্ধ |
| 253<br>নাম : সিরাজুল হুসেন<br>পিতার নাম : রফীউল হুসেন<br>বাড়ির নং : এন0140<br>বয়স : 22 লিঙ্গ : পুরুষ      | IJT2075232<br>ফটো উপলব্ধ | 254<br>নাম : মীর আসগর আলী<br>পিতার নাম : মীর আবদুল সাত্তার<br>বাড়ির নং : N0101<br>বয়স : 25 লিঙ্গ : পুরুষ | IJT1916766<br>ফটো উপলব্ধ | 255<br>নাম : রূপসোনা বিবি<br>স্বামীর নাম : মুকুল সেখ<br>বাড়ির নং : এন0140<br>বয়স : 38 লিঙ্গ : মহিলা        | IJT1430198<br>ফটো উপলব্ধ |
| 256<br>নাম : মইদুল হোসেন<br>পিতার নাম : সেখ আবুল হোসেন<br>বাড়ির নং : n0091<br>বয়স : 29 লিঙ্গ : পুরুষ      | IJT1431139<br>ফটো উপলব্ধ | 257<br>নাম : সিফন সেখ<br>পিতার নাম : আনারুল হুসেন সেখ<br>বাড়ির নং : N0034<br>বয়স : 23 লিঙ্গ : পুরুষ      | IJT1916626<br>ফটো উপলব্ধ | 258<br>নাম : ভুটু সেখ<br>পিতার নাম : নূর ইসলাম সেখ<br>বাড়ির নং : n0024<br>বয়স : 46 লিঙ্গ : পুরুষ           | GRZ2961720<br>ফটো উপলব্ধ |
| 259<br>নাম : ভোলা সেখ<br>পিতার নাম : গোলাম মহবুব সেখ<br>বাড়ির নং : n0034<br>বয়স : 36 লিঙ্গ : পুরুষ        | IJT0880138<br>ফটো উপলব্ধ | 260<br>নাম : হামিদা বিবি<br>স্বামীর নাম : ভারত সেখ<br>বাড়ির নং : n0034<br>বয়স : 44 লিঙ্গ : মহিলা         | IJT1051002<br>ফটো উপলব্ধ | 261<br>নাম : ফারসিয়া বিবি<br>স্বামীর নাম : গোলাম মোহবুব সেখ<br>বাড়ির নং : n0034<br>বয়স : 68 লিঙ্গ : মহিলা | IJT1908185<br>ফটো উপলব্ধ |
| 262<br>নাম : তকবীরা বিবি<br>স্বামীর নাম : মীর খাইরুল আলী<br>বাড়ির নং : n0161<br>বয়স : 28 লিঙ্গ : মহিলা    | IJT1570183<br>ফটো উপলব্ধ | 263<br>নাম : রুমানা খাতুন<br>পিতার নাম : আবুল হোসেন<br>বাড়ির নং : n0091<br>বয়স : 38 লিঙ্গ : মহিলা        | GRZ3109162<br>ফটো উপলব্ধ | 264<br>নাম : মীর রাজ আলি<br>পিতার নাম : মীর ফিরোজ আলি<br>বাড়ির নং : এন0140<br>বয়স : 22 লিঙ্গ : পুরুষ       | IJT2131480<br>ফটো উপলব্ধ |
| 265<br>নাম : মুকুল সেখ<br>পিতার নাম : খোদানওয়াজ সেখ<br>বাড়ির নং : এন0140<br>বয়স : 56 লিঙ্গ : পুরুষ       | GRZ3185956<br>ফটো উপলব্ধ | 266<br>নাম : মীর নূরুল হক<br>পিতার নাম : মীর চাঁদ আলী<br>বাড়ির নং : n0053<br>বয়স : 35 লিঙ্গ : পুরুষ      | IJT1126663<br>ফটো উপলব্ধ | 267<br>নাম : মিলি বিবি<br>স্বামীর নাম : মীর নূরুল হক<br>বাড়ির নং : n0053<br>বয়স : 33 লিঙ্গ : মহিলা         | IJT1275916<br>ফটো উপলব্ধ |
| 268<br>নাম : সানোয়ারা বিবি<br>স্বামীর নাম : মীরচাঁদ আলী<br>বাড়ির নং : n0053<br>বয়স : 67 লিঙ্গ : মহিলা    | IJT1738087<br>ফটো উপলব্ধ | 269<br>নাম : মরুদ্দিন সেখ<br>পিতার নাম : ইয়াদত সেখ<br>বাড়ির নং : n0043<br>বয়স : 43 লিঙ্গ : পুরুষ        | GRZ3308814<br>ফটো উপলব্ধ | 270<br>নাম : জয়নাব বিবি<br>স্বামীর নাম : আব্দুল মকিদ<br>বাড়ির নং : n0059<br>বয়স : 71 লিঙ্গ : মহিলা        | IJT1738095<br>ফটো উপলব্ধ |

|     |            |   |            |     |                  |  |            |     |                  |  |            |
|-----|------------|---|------------|-----|------------------|--|------------|-----|------------------|--|------------|
| 271 | IJT1738038 | নাম : সেখ মহ বদরুজ্জামান<br>পিতার নাম: আব্দুল মাকিদ<br>বাড়ির নং : n0059<br>বয়স : 48 লিঙ্গ : পুরুষ       | ফটো উপলব্ধ | 272 | GRZ2602613       | নাম : সেখ মুরসালিন<br>পিতার নাম: আব্দুল মাকিদ<br>বাড়ির নং : n0059<br>বয়স : 44 লিঙ্গ : পুরুষ    | ফটো উপলব্ধ | 273 | IJT1570142       | নাম : বাহিরুল বিবি<br>স্বামীর নাম: মনির সেখ<br>বাড়ির নং : n0157<br>বয়স : 29 লিঙ্গ : মহিলা          | ফটো উপলব্ধ |
| 274 | IJT1507599 | নাম : মালা খাতুন<br>স্বামীর নাম: আনোয়ার হোসেন<br>বাড়ির নং : n0091<br>বয়স : 35 লিঙ্গ : মহিলা            | ফটো উপলব্ধ | 275 | WB/10/067/405194 | নাম : সালমা বেগম<br>স্বামীর নাম: নাসিরুদ্দিন সেখ<br>বাড়ির নং : n0140<br>বয়স : 57 লিঙ্গ : মহিলা | ফটো উপলব্ধ | 276 | GRZ2602100       | নাম : মীর ফিরোজ আলী<br>পিতার নাম: মীর কায়ুম আলী<br>বাড়ির নং : n0140<br>বয়স : 53 লিঙ্গ : মহিলা     | ফটো উপলব্ধ |
| 277 | GRZ3186517 | নাম : রুপালী বেগম<br>স্বামীর নাম: মালেক সেখ<br>বাড়ির নং : n0140<br>বয়স : 48 লিঙ্গ : মহিলা               | ফটো উপলব্ধ | 278 | IJT0880120       | নাম : রফিউল হোসেন<br>পিতার নাম: আবু বাক্কার সেখ<br>বাড়ির নং : n0140<br>বয়স : 45 লিঙ্গ : পুরুষ  | ফটো উপলব্ধ | 279 | IJT1275999       | নাম : সেনেহার বিবি<br>স্বামীর নাম: সাইরুল হোসেন কাজী<br>বাড়ির নং : n0140<br>বয়স : 43 লিঙ্গ : মহিলা | ফটো উপলব্ধ |
| 280 | GRZ3252350 | নাম : ডালিয়া খাতুন<br>স্বামীর নাম: গোলাম মর্জুজা সেখ<br>বাড়ির নং : n0140<br>বয়স : 42 লিঙ্গ : মহিলা     | ফটো উপলব্ধ | 281 | GRZ2954501       | নাম : ধনী বিবি<br>স্বামীর নাম: ফজল সেখ<br>বাড়ির নং : n0140<br>বয়স : 38 লিঙ্গ : মহিলা           | ফটো উপলব্ধ | 282 | IJT1507441       | নাম : সেখ আলি আসগর<br>পিতার নাম: গোলাম কুদ্দুস সেখ<br>বাড়ির নং : n0080<br>বয়স : 29 লিঙ্গ : পুরুষ   | ফটো উপলব্ধ |
| 283 | IJT1570159 | নাম : নুন্নিহার বিবি<br>স্বামীর নাম: খাইরুল সেখ<br>বাড়ির নং : n0158<br>বয়স : 34 লিঙ্গ : মহিলা           | ফটো উপলব্ধ | 284 | IJT1200583       | নাম : মিলি বিবি<br>স্বামীর নাম: মীর হাসিব আলি<br>বাড়ির নং : n0092<br>বয়স : 39 লিঙ্গ : মহিলা    | ফটো উপলব্ধ | 285 | WB/10/067/405074 | নাম : হাসিব আলী মীর<br>পিতার নাম: গোলামরোজা মীর<br>বাড়ির নং : n0092<br>বয়স : 52 লিঙ্গ : পুরুষ      | ফটো উপলব্ধ |
| 286 | GRZ3252384 | নাম : সেখ আব্দুর রহমান<br>পিতার নাম: সেখ কামরাজামাল<br>বাড়ির নং : n0015<br>বয়স : 40 লিঙ্গ : পুরুষ       | ফটো উপলব্ধ | 287 | IJT1775709       | নাম : সাহিদা বিবি<br>স্বামীর নাম: ইউনুস সেখ<br>বাড়ির নং : n0097<br>বয়স : 70 লিঙ্গ : মহিলা      | ফটো উপলব্ধ | 288 | GRZ3252376       | নাম : সাকিবুল সেখ<br>পিতার নাম: ইয়ানোস সেখ<br>বাড়ির নং : n0097<br>বয়স : 40 লিঙ্গ : পুরুষ          | ফটো উপলব্ধ |
| 289 | IJT1275932 | নাম : কাশমিরা বিবি<br>স্বামীর নাম: সাকিবুল সেখ<br>বাড়ির নং : n0097<br>বয়স : 32 লিঙ্গ : মহিলা            | ফটো উপলব্ধ | 290 | IJT1200716       | নাম : সেখ টিপু সুলতান<br>পিতার নাম: ইয়ানোস সেখ<br>বাড়ির নং : n0097<br>বয়স : 33 লিঙ্গ : পুরুষ  | ফটো উপলব্ধ | 291 | IJT0702951       | নাম : আনোয়ার হোসেন<br>পিতার নাম: আবুল হোসেন<br>বাড়ির নং : n0091<br>বয়স : 42 লিঙ্গ : পুরুষ         | ফটো উপলব্ধ |
| 292 | IJT1738269 | নাম : সাহিনুর বিবি<br>স্বামীর নাম: লেট মহাঃ রাফিকুল ইসলাম<br>বাড়ির নং : n0010<br>বয়স : 66 লিঙ্গ : মহিলা | ফটো উপলব্ধ | 293 | GRZ3186608       | নাম : টুলু সেখ<br>পিতার নাম: সেখগোলাম মহবুব<br>বাড়ির নং : n0034<br>বয়স : 54 লিঙ্গ : পুরুষ      | ফটো উপলব্ধ | 294 | IJT0702712       | নাম : তহীদ আলী মীর<br>পিতার নাম: গোলাম রোজা মীর<br>বাড়ির নং : n0092<br>বয়স : 55 লিঙ্গ : পুরুষ      | ফটো উপলব্ধ |
| 295 | IJT1738103 | নাম : আনিসা বিবি<br>স্বামীর নাম: গোলাম কুদ্দুস সেখ<br>বাড়ির নং : n0080<br>বয়স : 70 লিঙ্গ : মহিলা        | ফটো উপলব্ধ | 296 | GRZ3308848       | নাম : বাবু সেখ<br>পিতার নাম: গোলাম কুদ্দুস সেখ<br>বাড়ির নং : n0080<br>বয়স : 40 লিঙ্গ : পুরুষ   | ফটো উপলব্ধ | 297 | IJT1050731       | নাম : আনারকলি বিবি<br>স্বামীর নাম: বাবু সেখ<br>বাড়ির নং : n0080<br>বয়স : 36 লিঙ্গ : মহিলা          | ফটো উপলব্ধ |
| 298 | GRZ3308830 | নাম : সুফি সেখ<br>পিতার নাম: গোলাম কুদ্দুস সেখ<br>বাড়ির নং : n0080<br>বয়স : 39 লিঙ্গ : পুরুষ            | ফটো উপলব্ধ | 299 | IJT1431154       | নাম : সুকরুনা খাতুন<br>স্বামীর নাম: সুফি সেখ<br>বাড়ির নং : n0080<br>বয়স : 33 লিঙ্গ : মহিলা     | ফটো উপলব্ধ | 300 | IJT1738194       | নাম : রানী বিবি<br>স্বামীর নাম: সেখ আবুল হোসেন<br>বাড়ির নং : n0091<br>বয়স : 62 লিঙ্গ : মহিলা       | ফটো উপলব্ধ |

|   |                                |  |                                |   |                          |
|---|--------------------------------|--|--------------------------------|---|--------------------------|
| 301<br>নাম : শুকরুনা খাতুন<br>পিতার নাম: আবুল হোসেন<br>বাড়ির নং : n0091<br>বয়স : 31 লিঙ্গ : মহিলা             | IJT1275924<br>ফটো উপলব্ধ       | 302<br>নাম : সেখ সামিরুল ইসলাম<br>পিতার নাম: সেখ কামরা জামাল<br>বাড়ির নং : n0015<br>বয়স : 33 লিঙ্গ : পুরুষ   | IJT1200500<br>ফটো উপলব্ধ       | 303<br>নাম : ওহিদা বিবি<br>স্বামীর নাম: সেখ আব্দুর রহমান<br>বাড়ির নং : n0015<br>বয়স : 31 লিঙ্গ : মহিলা    | IJT1364116<br>ফটো উপলব্ধ |
| 304<br>নাম : আবদুল সাত্তার মীর<br>পিতার নাম: সাবেদার আনসারী মীর<br>বাড়ির নং : n0101<br>বয়স : 63 লিঙ্গ : পুরুষ | WB/10/067/405084<br>ফটো উপলব্ধ | 305<br>নাম : নাইম সেখ<br>পিতার নাম: ইয়াদত সেখ<br>বাড়ির নং : n0043<br>বয়স : 38 লিঙ্গ : পুরুষ                 | IJT1127232<br>ফটো উপলব্ধ       | 306<br>নাম : পাতাসী বিবি<br>স্বামীর নাম: মরুদ্দিন সেখ<br>বাড়ির নং : n0043<br>বয়স : 40 লিঙ্গ : মহিলা       | IJT1051044<br>ফটো উপলব্ধ |
| 307<br>নাম : রাজু সেখ<br>পিতার নাম: শেখ কামরা জামাল<br>বাড়ির নং : N0015<br>বয়স : 37 লিঙ্গ : পুরুষ             | IJT1916451<br>ফটো উপলব্ধ       | 308<br>নাম : হাসিনা বিবি<br>স্বামীর নাম: মীর গোলাম রেজা<br>বাড়ির নং : n0092<br>বয়স : 76 লিঙ্গ : মহিলা        | IJT1908839<br>ফটো উপলব্ধ       | 309<br>নাম : রাণু বিবি<br>স্বামীর নাম: মিনার সেখ<br>বাড়ির নং : n0021<br>বয়স : 44 লিঙ্গ : মহিলা            | GRZ2961985<br>ফটো উপলব্ধ |
| 310<br>নাম : হামেসা বিবি<br>স্বামীর নাম: লেট নূর ইসলাম সেখ<br>বাড়ির নং : n0024<br>বয়স : 75 লিঙ্গ : মহিলা      | IJT1907831<br>ফটো উপলব্ধ       | 311<br>নাম : ভারত সেখ<br>পিতার নাম: গোলাম মহবুব<br>বাড়ির নং : n0034<br>বয়স : 56 লিঙ্গ : পুরুষ                | IJT1907815<br>ফটো উপলব্ধ       | 312<br>নাম : নূর নেহার বিবি<br>স্বামীর নাম: সেখ কামরা জামাল<br>বাড়ির নং : n0015<br>বয়স : 60 লিঙ্গ : মহিলা | IJT1782127<br>ফটো উপলব্ধ |
| 313<br>নাম : সেখ নূর ইসলাম<br>পিতার নাম: সেখ কামরা জামাল<br>বাড়ির নং : n0015<br>বয়স : 32 লিঙ্গ : পুরুষ        | IJT1200492<br>ফটো উপলব্ধ       | 314<br>নাম : সেখ মহিদুল ইসলাম<br>পিতার নাম: সেখ কামরা জামাল<br>বাড়ির নং : n0015<br>বয়স : 34 লিঙ্গ : পুরুষ    | IJT1050947<br>ফটো উপলব্ধ       | 315<br>নাম : আফরোজা বিবি<br>স্বামীর নাম: মীর আব্দুল সাত্তার<br>বাড়ির নং : n0140<br>বয়স : 59 লিঙ্গ : মহিলা | IJT1782119<br>ফটো উপলব্ধ |
| 316<br>নাম : লিলি বেগম<br>স্বামীর নাম: ভুটু সেখ<br>বাড়ির নং : n0024<br>বয়স : 35 লিঙ্গ : মহিলা                 | IJT1200633<br>ফটো উপলব্ধ       | 317<br>নাম : মহাঃ সুরাবদ্দিন সেখ<br>পিতার নাম: লেট আব্দুল মকিদ<br>বাড়ির নং : n0059<br>বয়স : 55 লিঙ্গ : পুরুষ | GRZ2602605<br>ফটো উপলব্ধ       | 318<br>নাম : সেনু সেখ<br>পিতার নাম: গোলাম মহবুব সেখ<br>বাড়ির নং : n0034<br>বয়স : 35 লিঙ্গ : পুরুষ         | IJT1126655<br>ফটো উপলব্ধ |
| 319<br>নাম : মিরাজ সেখ<br>পিতার নাম: ভারত সেখ<br>বাড়ির নং : এন0034<br>বয়স : 20 লিঙ্গ : পুরুষ                  | IJT2179257<br>ফটো উপলব্ধ       | 320<br>নাম : কেতাভ সেখ<br>পিতার নাম: নূর ইসলাম সেখ<br>বাড়ির নং : n0024<br>বয়স : 33 লিঙ্গ : পুরুষ             | IJT1127083<br>ফটো উপলব্ধ       | 321<br>নাম : আজিজুল রহমান সেখ<br>পিতার নাম: ভুটু সেখ<br>বাড়ির নং : এন0024<br>বয়স : 20 লিঙ্গ : পুরুষ       | IJT2179273<br>ফটো উপলব্ধ |
| 322<br>নাম : আলিয়া খাতুন<br>স্বামীর নাম: মোনাজ সেখ<br>বাড়ির নং : N0075<br>বয়স : 29 লিঙ্গ : মহিলা             | IJT1685551<br>ফটো উপলব্ধ       | 323<br>নাম : হাসিনা বিবি<br>স্বামীর নাম: লিয়াকত সেখ<br>বাড়ির নং : n0075<br>বয়স : 41 লিঙ্গ : মহিলা           | IJT1507474<br>ফটো উপলব্ধ       | 324<br>নাম : আঙ্গুর আলী মল্লিক<br>পিতার নাম: আফিজুল মল্লিক<br>বাড়ির নং : n0075<br>বয়স : 28 লিঙ্গ : পুরুষ  | IJT1525690<br>ফটো উপলব্ধ |
| 325<br>নাম : আলমগীর মল্লিক<br>পিতার নাম: আপিজুল মল্লিক<br>বাড়ির নং : n0075<br>বয়স : 30 লিঙ্গ : পুরুষ          | IJT1431113<br>ফটো উপলব্ধ       | 326<br>নাম : আনোরা মল্লিক<br>স্বামীর নাম: আফিজুল মল্লিক<br>বাড়ির নং : n0075<br>বয়স : 57 লিঙ্গ : মহিলা        | WB/10/067/405010<br>ফটো উপলব্ধ | 327<br>নাম : মিনারুল মল্লিক<br>পিতার নাম: ইনামুল মল্লিক<br>বাড়ির নং : n0075<br>বয়স : 28 লিঙ্গ : পুরুষ     | IJT1570126<br>ফটো উপলব্ধ |
| 328<br>নাম : ইনামুল হক মল্লিক<br>পিতার নাম: সুমাই মল্লিক<br>বাড়ির নং : n0075<br>বয়স : 52 লিঙ্গ : পুরুষ        | GRZ2961159<br>ফটো উপলব্ধ       | 329<br>নাম : মোনহারাবিবি মল্লিক<br>স্বামীর নাম: ইনামুল মল্লিক<br>বাড়ির নং : n0075<br>বয়স : 50 লিঙ্গ : মহিলা  | GRZ2602258<br>ফটো উপলব্ধ       | 330<br>নাম : আবিদা বিবি<br>স্বামীর নাম: আলমগীর মল্লিক<br>বাড়ির নং : n0075<br>বয়স : 32 লিঙ্গ : মহিলা       | IJT1275809<br>ফটো উপলব্ধ |

|     |            |   |            |     |            |   |            |     |                  |  |            |
|-----|------------|---|------------|-----|------------|---|------------|-----|------------------|--|------------|
| 331 | IJT1569938 | নাম : ফরজ মল্লিক<br>পিতার নাম: জবের মল্লিক<br>বাড়ির নং : n0149<br>বয়স : 29 লিঙ্গ : পুরুষ          | ফটো উপলব্ধ | 332 | GRZ2961167 | নাম : মীর আবদুল মালেক<br>পিতার নাম: আ সালেক মীর<br>বাড়ির নং : n0033<br>বয়স : 71 লিঙ্গ : পুরুষ           | ফটো উপলব্ধ | 333 | IJT1431220       | নাম : মীর সারুক আলি<br>পিতার নাম: মীর আবদুল মালেক<br>বাড়ির নং : n0033<br>বয়স : 30 লিঙ্গ : পুরুষ    | ফটো উপলব্ধ |
| 334 | IJT1127190 | নাম : সাকিলা খাতুন<br>স্বামীর নাম: মীর ইজাজুল আলী<br>বাড়ির নং : n0033<br>বয়স : 42 লিঙ্গ : মহিলা   | ফটো উপলব্ধ | 335 | GRZ2963411 | নাম : মীর সাবির আলী<br>পিতার নাম: আব্দুল মালেক মীর<br>বাড়ির নং : n0033<br>বয়স : 39 লিঙ্গ : পুরুষ        | ফটো উপলব্ধ | 336 | IJT1050988       | নাম : মীর ইজাজুল আলী<br>পিতার নাম: আব্দুল মালিক<br>বাড়ির নং : n0033<br>বয়স : 37 লিঙ্গ : পুরুষ      | ফটো উপলব্ধ |
| 337 | IJT0880096 | নাম : নাসিরুল বিবি<br>স্বামীর নাম: মীর সাবির আলি<br>বাড়ির নং : n0033<br>বয়স : 36 লিঙ্গ : মহিলা    | ফটো উপলব্ধ | 338 | IJT1676279 | নাম : মেরিনা খাতুন<br>স্বামীর নাম: মীর সারুক আলী<br>বাড়ির নং : এন0033<br>বয়স : 27 লিঙ্গ : মহিলা         | ফটো উপলব্ধ | 339 | IJT1648542       | নাম : হাসিরুল হক মিঞা<br>পিতার নাম: কামালউদ্দিন মিঞা<br>বাড়ির নং : N0163<br>বয়স : 29 লিঙ্গ : পুরুষ | ফটো উপলব্ধ |
| 340 | GRZ2820546 | নাম : কামালউদ্দিন মিঞা<br>পিতার নাম: ইসলাম মিঞা<br>বাড়ির নং : n0163<br>বয়স : 61 লিঙ্গ : পুরুষ     | ফটো উপলব্ধ | 341 | GRZ0252635 | নাম : কোহিনুর বেগম মিয়া<br>স্বামীর নাম: কামালউদ্দিন মিঞা<br>বাড়ির নং : n0164<br>বয়স : 53 লিঙ্গ : মহিলা | ফটো উপলব্ধ | 342 | IJT1655984       | নাম : সামিম মির্জা<br>পিতার নাম: সানারুল মির্জা<br>বাড়ির নং : এন0066<br>বয়স : 29 লিঙ্গ : পুরুষ     | ফটো উপলব্ধ |
| 343 | RSR1744572 | নাম : আলিফ খাতুন<br>পিতার নাম: সামিম মির্জা<br>বাড়ির নং : এন0066<br>বয়স : 26 লিঙ্গ : পুরুষ        | ফটো উপলব্ধ | 344 | IJT1654623 | নাম : মনিকা খাতুন<br>স্বামীর নাম: আজিজুল মির্জা<br>বাড়ির নং : এন0066<br>বয়স : 27 লিঙ্গ : মহিলা          | ফটো উপলব্ধ | 345 | IJT1738111       | নাম : সানারুল মির্জা<br>পিতার নাম: সেক মির্জা<br>বাড়ির নং : n0066<br>বয়স : 63 লিঙ্গ : পুরুষ        | ফটো উপলব্ধ |
| 346 | IJT1738129 | নাম : আজমিরা বেগম<br>স্বামীর নাম: সানারুল মির্জা<br>বাড়ির নং : n0066<br>বয়স : 57 লিঙ্গ : মহিলা    | ফটো উপলব্ধ | 347 | GRZ2961183 | নাম : কজি হাসনাত হোসেন<br>পিতার নাম: বকতার হোসেন<br>বাড়ির নং : n0066<br>বয়স : 48 লিঙ্গ : পুরুষ          | ফটো উপলব্ধ | 348 | GRZ3308715       | নাম : আয়সা বিবি<br>স্বামীর নাম: হাসনাত কাজি<br>বাড়ির নং : n0066<br>বয়স : 41 লিঙ্গ : মহিলা         | ফটো উপলব্ধ |
| 349 | IJT1127208 | নাম : কাজী সুরচাঁদ<br>পিতার নাম: কাজী বক্তার হোসেন<br>বাড়ির নং : n0066<br>বয়স : 35 লিঙ্গ : পুরুষ  | ফটো উপলব্ধ | 350 | IJT1275874 | নাম : আজিজুল মির্জা<br>পিতার নাম: সানারুল মির্জা<br>বাড়ির নং : n0066<br>বয়স : 34 লিঙ্গ : পুরুষ          | ফটো উপলব্ধ | 351 | GRZ2602514       | নাম : নাজিরা বিবি মীর<br>স্বামীর নাম: নুর আলী মীর<br>বাড়ির নং : n0126<br>বয়স : 51 লিঙ্গ : মহিলা    | ফটো উপলব্ধ |
| 352 | GRZ3186392 | নাম : জীয়াউদ্দিন মীর<br>পিতার নাম: মহবুব আলী মীর<br>বাড়ির নং : n0077<br>বয়স : 59 লিঙ্গ : পুরুষ   | ফটো উপলব্ধ | 353 | IJT1738327 | নাম : মীর জাহাঙ্গীর আলম<br>পিতার নাম: মীর গোলাম জিকরিয়া<br>বাড়ির নং : n0090<br>বয়স : 59 লিঙ্গ : পুরুষ  | ফটো উপলব্ধ | 354 | WB/10/067/405069 | নাম : মমতাজ বেগম মীর<br>পিতার নাম: গোলামজিকরিয়া মীর<br>বাড়ির নং : n0090<br>বয়স : 56 লিঙ্গ : মহিলা | ফটো উপলব্ধ |
| 355 | IJT2216554 | নাম : মীর দৌলত আলী<br>পিতার নাম: মীর গোলাম জিকরিয়া<br>বাড়ির নং : n0090<br>বয়স : 48 লিঙ্গ : পুরুষ | ফটো উপলব্ধ | 356 | IJT2260206 | নাম : হেদায়েত আলম মীর<br>পিতার নাম: গোলাম মহবুব মীর<br>বাড়ির নং : n0002<br>বয়স : 51 লিঙ্গ : পুরুষ      | ফটো উপলব্ধ | 357 | IJT1276013       | নাম : মীর হাফিজুল আলী<br>পিতার নাম: মীর আসগর আলী<br>বাড়ির নং : n0096<br>বয়স : 32 লিঙ্গ : পুরুষ     | ফটো উপলব্ধ |
| 358 | IJT1431246 | নাম : মফিজুল আলী মীর<br>পিতার নাম: মীর আসগর আলী<br>বাড়ির নং : n0096<br>বয়স : 30 লিঙ্গ : পুরুষ     | ফটো উপলব্ধ | 359 | IJT1200567 | নাম : মীর শাহরুখ আলি<br>পিতার নাম: মীর জাবের আলি<br>বাড়ির নং : n0125<br>বয়স : 33 লিঙ্গ : পুরুষ          | ফটো উপলব্ধ | 360 | IJT0880112       | নাম : মীর বাবর আলি<br>পিতার নাম: মীর কাসেম আলি<br>বাড়ির নং : n0102<br>বয়স : 37 লিঙ্গ : পুরুষ       | ফটো উপলব্ধ |

|  |                                |   |                                |   |                                |
|--|--------------------------------|---|--------------------------------|---|--------------------------------|
| 361<br>নাম : ফুলকলি বিবি<br>স্বামীর নাম: মীর বাবর আলী<br>বাড়ির নং : n0102<br>বয়স : 37 লিঙ্গ : মহিলা        | IJT1050822<br>ফটো উপলব্ধ       | 362<br>নাম : মীর কেবির আলী<br>পিতার নাম: মীর কাশেম আলি<br>বাড়ির নং : n0102<br>বয়স : 37 লিঙ্গ : পুরুষ          | IJT1050814<br>ফটো উপলব্ধ       | 363<br>নাম : কাশেমা বিবি মীর<br>স্বামীর নাম: জবের আলী মীর<br>বাড়ির নং : n0125<br>বয়স : 71 লিঙ্গ : মহিলা         | WB/10/067/405089<br>ফটো উপলব্ধ |
| 364<br>নাম : কাওসার আলী মীর<br>পিতার নাম: জবের আলী মীর<br>বাড়ির নং : n0125<br>বয়স : 54 লিঙ্গ : পুরুষ       | WB/10/067/405090<br>ফটো উপলব্ধ | 365<br>নাম : নারগিস বেগম<br>স্বামীর নাম: মীর বাবু আলী<br>বাড়ির নং : n0125<br>বয়স : 40 লিঙ্গ : মহিলা           | GRZ3252301<br>ফটো উপলব্ধ       | 366<br>নাম : মীর মোমিন আলী<br>পিতার নাম: মীর জেহের আলী<br>বাড়ির নং : n0145<br>বয়স : 27 লিঙ্গ : পুরুষ            | IJT1570043<br>ফটো উপলব্ধ       |
| 367<br>নাম : মফিজা বিবি মীর<br>স্বামীর নাম: নওসাদ আলী মীর<br>বাড়ির নং : N0067<br>বয়স : 67 লিঙ্গ : মহিলা    | WB/10/067/405448<br>ফটো উপলব্ধ | 368<br>নাম : মলুদাখাতুন মীর<br>পিতার নাম: গোলাম মহবুব মীর<br>বাড়ির নং : n0001<br>বয়স : 57 লিঙ্গ : মহিলা       | GRZ3186251<br>ফটো উপলব্ধ       | 369<br>নাম : দিপু মিঞা<br>পিতার নাম: মীর হেদায়েত আলম<br>বাড়ির নং : n0002<br>বয়স : 28 লিঙ্গ : পুরুষ             | IJT1507573<br>ফটো উপলব্ধ       |
| 370<br>নাম : নারগিস বিবি<br>স্বামীর নাম: কাওসার আলী<br>বাড়ির নং : n0125<br>বয়স : 45 লিঙ্গ : মহিলা          | GRZ2602449<br>ফটো উপলব্ধ       | 371<br>নাম : মীর আব্বাস আলী<br>পিতার নাম: মীর নওসাদ আলী<br>বাড়ির নং : N0067<br>বয়স : 40 লিঙ্গ : পুরুষ         | IJT1051432<br>ফটো উপলব্ধ       | 372<br>নাম : মুনসুরা বিবি<br>স্বামীর নাম: মীর আব্বাস আলী<br>বাড়ির নং : N0067<br>বয়স : 39 লিঙ্গ : মহিলা          | IJT1051424<br>ফটো উপলব্ধ       |
| 373<br>নাম : মীর সাহাজাহান<br>পিতার নাম: মীর জাহাঙ্গীর আলম<br>বাড়ির নং : n0090<br>বয়স : 31 লিঙ্গ : পুরুষ   | IJT1276005<br>ফটো উপলব্ধ       | 374<br>নাম : সুপিনা খাতুন মীর<br>স্বামীর নাম: মীর জাহাঙ্গীর আলম<br>বাড়ির নং : n0090<br>বয়স : 52 লিঙ্গ : মহিলা | IJT1738145<br>ফটো উপলব্ধ       | 375<br>নাম : জাহানারা বিবি মীর<br>স্বামীর নাম: গোলাম জিকরিয়া মীর<br>বাড়ির নং : n0090<br>বয়স : 79 লিঙ্গ : মহিলা | WB/10/067/405066<br>ফটো উপলব্ধ |
| 376<br>নাম : সোনালী বিবি<br>স্বামীর নাম: জিয়াউদ্দিন মীর<br>বাড়ির নং : n0077<br>বয়স : 43 লিঙ্গ : মহিলা     | GRZ3187390<br>ফটো উপলব্ধ       | 377<br>নাম : তপসিরা খাতুন<br>পিতার নাম: মীর জিয়াউদ্দিন<br>বাড়ির নং : এন0077<br>বয়স : 22 লিঙ্গ : মহিলা        | IJT2179307<br>ফটো উপলব্ধ       | 378<br>নাম : মীর নজর আলী<br>পিতার নাম: মীর নূর আলী<br>বাড়ির নং : এন0126<br>বয়স : 25 লিঙ্গ : পুরুষ               | IJT1648518<br>ফটো উপলব্ধ       |
| 379<br>নাম : অঞ্জু খাতুন<br>স্বামীর নাম: দীপু মিঞা<br>বাড়ির নং : এন0002<br>বয়স : 26 লিঙ্গ : মহিলা          | IJT1672914<br>ফটো উপলব্ধ       | 380<br>নাম : কাশেম আলী মীর<br>পিতার নাম: জাফর আলী মীর<br>বাড়ির নং : n0102<br>বয়স : 67 লিঙ্গ : পুরুষ           | GRZ2961274<br>ফটো উপলব্ধ       | 381<br>নাম : জেহের আলী মীর<br>পিতার নাম: আমীর আলী মীর<br>বাড়ির নং : n0145<br>বয়স : 57 লিঙ্গ : পুরুষ             | WB/10/067/405452<br>ফটো উপলব্ধ |
| 382<br>নাম : মির সামিম আলি<br>পিতার নাম: জেহের আলি মীর<br>বাড়ির নং : এন0145<br>বয়স : 20 লিঙ্গ : পুরুষ      | IJT2190064<br>ফটো উপলব্ধ       | 383<br>নাম : মমেনা বিবি মীর<br>স্বামীর নাম: জেহের আলী মীর<br>বাড়ির নং : n0144<br>বয়স : 52 লিঙ্গ : মহিলা       | WB/10/067/405453<br>ফটো উপলব্ধ | 384<br>নাম : নূর আলী মীর<br>পিতার নাম: জাফর আলী মীর<br>বাড়ির নং : n0126<br>বয়স : 52 লিঙ্গ : পুরুষ               | GRZ3186384<br>ফটো উপলব্ধ       |
| 385<br>নাম : হেনেরনিকা বিবি মীর<br>স্বামীর নাম: জাফর আলী মীর<br>বাড়ির নং : n0126<br>বয়স : 77 লিঙ্গ : মহিলা | WB/10/067/405092<br>ফটো উপলব্ধ | 386<br>নাম : টুস্পা খাতুন<br>পিতার নাম: হাসিব সেখ<br>বাড়ির নং : এন0126<br>বয়স : 25 লিঙ্গ : মহিলা              | IJT2189934<br>ফটো উপলব্ধ       | 387<br>নাম : খোসনেহেরা বিবি মীর<br>স্বামীর নাম: আসগর আলী মীর<br>বাড়ির নং : n0096<br>বয়স : 52 লিঙ্গ : মহিলা      | GRZ2602365<br>ফটো উপলব্ধ       |
| 388<br>নাম : আসগর আলী মীর<br>পিতার নাম: গোলাম মর্তুজা মীর<br>বাড়ির নং : n0096<br>বয়স : 56 লিঙ্গ : পুরুষ    | GRZ2602357<br>ফটো উপলব্ধ       | 389<br>নাম : লখীমুন খাতুন<br>স্বামীর নাম: মফিজুল আলী মীর<br>বাড়ির নং : এন0096<br>বয়স : 20 লিঙ্গ : মহিলা       | IJT2168409<br>ফটো উপলব্ধ       | 390<br>নাম : মর্জিনা বেগম<br>স্বামীর নাম: মীর হেদায়েত আলম<br>বাড়ির নং : n0002<br>বয়স : 49 লিঙ্গ : মহিলা        | GRZ1234830<br>ফটো উপলব্ধ       |

|   |                          |  |                          |   |                          |
|---|--------------------------|--|--------------------------|---|--------------------------|
| 391<br>নাম : মায়্যা বিবি<br>স্বামীর নাম: মীরবকুল আলী<br>বাড়ির নং : N0226<br>বয়স : 41 লিঙ্গ : মহিলা           | IJT1432129<br>ফটো উপলব্ধ | 392<br>নাম : রিম্পা খাতুন<br>স্বামীর নাম: সেখ কামাল হোসেন<br>বাড়ির নং : এন0001<br>বয়স : 33 লিঙ্গ : মহিলা                           | IJT1676345<br>ফটো উপলব্ধ | 393<br>নাম : সেখ কামাল হোসেন<br>পিতার নাম: সাহাজামাল সেখ<br>বাড়ির নং : এন0001<br>বয়স : 34 লিঙ্গ : পুরুষ           | IJT1676428<br>ফটো উপলব্ধ |
| 394<br>নাম : কেয়া বিবি<br>স্বামীর নাম: মীর দৌলত আলী<br>বাড়ির নং : n0090<br>বয়স : 44 লিঙ্গ : মহিলা            | GRZ3257052<br>ফটো উপলব্ধ | 395<br>নাম : দীপা খাতুন<br>পিতার নাম: মীর হেদায়েত আলম<br>বাড়ির নং : N0002<br>বয়স : 25 লিঙ্গ : মহিলা                               | IJT1916642<br>ফটো উপলব্ধ | 396<br>নাম : মলি খাতুন<br>পিতার নাম: মীর হেদায়েত আলম<br>বাড়ির নং : এন0002<br>বয়স : 20 লিঙ্গ : মহিলা              | IJT2170249<br>ফটো উপলব্ধ |
| 397<br>নাম : মীর বাবু<br>পিতার নাম: মীর জবের আলী<br>বাড়ির নং : n0125<br>বয়স : 40 লিঙ্গ : পুরুষ                | GRZ2963429<br>ফটো উপলব্ধ | 398<br>নাম : রেজিনা সুলতানা<br>স্বামীর নাম: মীর শাজাহান আলি<br>বাড়ির নং : এন00<br>বয়স : 34 লিঙ্গ : মহিলা                           | IJT2075380<br>ফটো উপলব্ধ | 399<br>নাম : রানি খাতুন<br>স্বামীর নাম: মীর কেবীর আলি<br>বাড়ির নং : এন0102<br>বয়স : 36 লিঙ্গ : মহিলা              | IJT1941640<br>ফটো উপলব্ধ |
| 400<br>নাম : মীর সাজাহান আলী<br>পিতার নাম: লেট মহাঃ রফিকুল ইসলাম<br>বাড়ির নং : এন00<br>বয়স : 39 লিঙ্গ : পুরুষ | GRZ2963437<br>ফটো উপলব্ধ | 401<br>নাম : সুখীসোনা খাতুন<br>স্বামীর নাম: মীর নূরআলম<br>বাড়ির নং : এন00<br>বয়স : 28 লিঙ্গ : মহিলা                                | IJT1673136<br>ফটো উপলব্ধ | 402<br>নাম : মীর মোহাম্মদ শের আলি<br>পিতার নাম: মীর গোলাম জিকরিয়া<br>বাড়ির নং : এন0090<br>বয়স : 53 লিঙ্গ : পুরুষ | IJT2075422<br>ফটো উপলব্ধ |
| 403<br>নাম : মীর মহম্মদ কাইফ<br>পিতার নাম: মীর দৌলত আলী<br>বাড়ির নং : এন0090<br>বয়স : 20 লিঙ্গ : পুরুষ        | IJT2170215<br>ফটো উপলব্ধ | 404<br>নাম : কবিতা খাতুন<br>স্বামীর নাম: গোলাম মুর্শেদ<br>বাড়ির নং : এন0071<br>বয়স : 25 লিঙ্গ : মহিলা                              | IJT2075463<br>ফটো উপলব্ধ | 405<br>নাম : মউনজেরা খাতুন<br>স্বামীর নাম: মিনারুল সেখ<br>বাড়ির নং : এন0116<br>বয়স : 23 লিঙ্গ : মহিলা             | IJT2075554<br>ফটো উপলব্ধ |
| 406<br>নাম : লৈলী ছাবিল শেখ<br>স্বামীর নাম: ছাবিল সেখ<br>বাড়ির নং : n0081<br>বয়স : 36 লিঙ্গ : মহিলা           | IJT1276062<br>ফটো উপলব্ধ | 407<br>নাম : মসিনা বিবি হাফিজুর রহমান সেখ<br>স্বামীর নাম: মোহাম্মদ হাফিজুর রহমান সেখ<br>বাড়ির নং : n0135<br>বয়স : 35 লিঙ্গ : মহিলা | IJT0879932<br>ফটো উপলব্ধ | 408<br>নাম : ওফিজা খাতুন<br>স্বামীর নাম: কলিম সেখ<br>বাড়ির নং : n0105<br>বয়স : 57 লিঙ্গ : মহিলা                   | IJT2016855<br>ফটো উপলব্ধ |
| 409<br>নাম : সাবানা খাতুন<br>স্বামীর নাম: সজন সেখ<br>বাড়ির নং : এন0105<br>বয়স : 26 লিঙ্গ : মহিলা              | IJT1668862<br>ফটো উপলব্ধ | 410<br>নাম : বেগম রোকেয়া সুলতানা<br>স্বামীর নাম: রেজাউল কেরিম<br>বাড়ির নং : N0058<br>বয়স : 38 লিঙ্গ : মহিলা                       | IJT1916352<br>ফটো উপলব্ধ | 411<br>নাম : ইব্রাহিম সেখ<br>পিতার নাম: আয়নালহক সেখ<br>বাড়ির নং : n0086<br>বয়স : 59 লিঙ্গ : পুরুষ                | IJT2016079<br>ফটো উপলব্ধ |
| 412<br>নাম : বরনা বিবি<br>স্বামীর নাম: আসরফ সেখ<br>বাড়ির নং : n0047<br>বয়স : 57 লিঙ্গ : মহিলা                 | IJT1908219<br>ফটো উপলব্ধ | 413<br>নাম : ওমার উসমান<br>পিতার নাম: নূরআলম ক<br>বাড়ির নং : এন0038<br>বয়স : 26 লিঙ্গ : পুরুষ                                      | IJT2075604<br>ফটো উপলব্ধ | 414<br>নাম : বিমল সেখ<br>পিতার নাম: দুলাল সেখ<br>বাড়ির নং : এন0061<br>বয়স : 23 লিঙ্গ : পুরুষ                      | IJT2075729<br>ফটো উপলব্ধ |
| 415<br>নাম : রণুল ক<br>পিতার নাম: ক সেনু আলি<br>বাড়ির নং : এন0120<br>বয়স : 24 লিঙ্গ : পুরুষ                   | IJT2075349<br>ফটো উপলব্ধ | 416<br>নাম : ইয়াসিন সেখ<br>পিতার নাম: আবুল হাসনাত সেখ<br>বাড়ির নং : এন0062<br>বয়স : 28 লিঙ্গ : পুরুষ                              | IJT1678242<br>ফটো উপলব্ধ | 417<br>নাম : গিয়াসউদ্দিন সেখ<br>পিতার নাম: আবুল হাসনাত সেখ<br>বাড়ির নং : এন0062<br>বয়স : 25 লিঙ্গ : পুরুষ        | IJT1676238<br>ফটো উপলব্ধ |
| 418<br>নাম : হাফিজুল সেখ<br>পিতার নাম: নূরসেদ সেখ<br>বাড়ির নং : এন0087<br>বয়স : 40 লিঙ্গ : পুরুষ              | GRZ3109386<br>ফটো উপলব্ধ | 419<br>নাম : রুপিলা খাতুন<br>পিতার নাম: পিয়ার সেখ<br>বাড়ির নং : এন0020<br>বয়স : 30 লিঙ্গ : মহিলা                                  | AZI1681386<br>ফটো উপলব্ধ | 420<br>নাম : জুলফিকার সেখ<br>পিতার নাম: নূরসেদ সেখ<br>বাড়ির নং : এন0087<br>বয়স : 29 লিঙ্গ : পুরুষ                 | IJT1431444<br>ফটো উপলব্ধ |

|     |            |  |            |     |            |  |            |     |            |   |            |
|-----|------------|--|------------|-----|------------|--|------------|-----|------------|---|------------|
| 421 | IJT2092435 | নাম : মেনি বিবি<br>স্বামীর নাম : পাত্তু সেখ<br>বাড়ির নং : n0016<br>বয়স : 57 লিঙ্গ : মহিলা        | ফটো উপলব্ধ | 422 | IJT1916873 | নাম : লাজিনা খাতুন<br>স্বামীর নাম : বিজয় মল্লিক<br>বাড়ির নং : N0123<br>বয়স : 25 লিঙ্গ : মহিলা     | ফটো উপলব্ধ | 423 | GRZ3252368 | নাম : মনোজ সেখ<br>পিতার নাম : আসিরুল সেখ<br>বাড়ির নং : n0074<br>বয়স : 39 লিঙ্গ : পুরুষ                  | ফটো উপলব্ধ |
| 424 | IJT2131241 | নাম : মহম্মদ আসরাফুল সেখ<br>পিতার নাম : মিনার সেখ<br>বাড়ির নং : এন০০৩৭<br>বয়স : 21 লিঙ্গ : পুরুষ | ফটো উপলব্ধ | 425 | IJT2131274 | নাম : সাজিদা খাতুন<br>পিতার নাম : গোলাম মর্তুজা সেখ<br>বাড়ির নং : এন০০১৯<br>বয়স : 21 লিঙ্গ : মহিলা | ফটো উপলব্ধ | 426 | IJT2130904 | নাম : মিলি খাতুন<br>স্বামীর নাম : এমামুল হুসেন<br>বাড়ির নং : এন০০74<br>বয়স : 24 লিঙ্গ : মহিলা           | ফটো উপলব্ধ |
| 427 | IJT2130938 | নাম : জ্যোৎসনা খাতুন<br>স্বামীর নাম : ফজল সেখ<br>বাড়ির নং : এন০১১২<br>বয়স : 29 লিঙ্গ : মহিলা     | ফটো উপলব্ধ | 428 | IJT1710938 | নাম : মফিজা বেগম<br>পিতার নাম : লায়ের সেখ<br>বাড়ির নং : এন০122<br>বয়স : 28 লিঙ্গ : মহিলা          | ফটো উপলব্ধ | 429 | IJT2091460 | নাম : চন্নিহার বিবি<br>স্বামীর নাম : আসিরুল সেখ<br>বাড়ির নং : n0074<br>বয়স : 62 লিঙ্গ : মহিলা           | ফটো উপলব্ধ |
| 430 | IJT1704717 | নাম : ফাতিমা খাতুন<br>স্বামীর নাম : দুলাল সেখ<br>বাড়ির নং : N0061<br>বয়স : 28 লিঙ্গ : মহিলা      | ফটো উপলব্ধ | 431 | IJT1908094 | নাম : মুগু সেখ<br>পিতার নাম : ইয়াসদ্দি সেখ<br>বাড়ির নং : n0050<br>বয়স : 67 লিঙ্গ : পুরুষ          | ফটো উপলব্ধ | 432 | IJT1908797 | নাম : বাদল সেখ<br>পিতার নাম : তাজির সেখ<br>বাড়ির নং : n0112<br>বয়স : 72 লিঙ্গ : পুরুষ                   | ফটো উপলব্ধ |
| 433 | IJT1941475 | নাম : মিন্টু সেখ<br>পিতার নাম : মণিরুল সেখ<br>বাড়ির নং : এন০127<br>বয়স : 24 লিঙ্গ : পুরুষ        | ফটো উপলব্ধ | 434 | IJT1738285 | নাম : আসেবর সেখ<br>পিতার নাম : ইয়াসদ্দি সেখ<br>বাড়ির নং : n0049<br>বয়স : 72 লিঙ্গ : পুরুষ         | ফটো উপলব্ধ | 435 | IJT1908607 | নাম : কামরুন্নেছা বিবি<br>স্বামীর নাম : গোলামজিকরিয়া সেখ<br>বাড়ির নং : n0058<br>বয়স : 52 লিঙ্গ : মহিলা | ফটো উপলব্ধ |
| 436 | GRZ3308756 | নাম : নূর হোসেন<br>পিতার নাম : আহম্মদ হোসেন<br>বাড়ির নং : n0019<br>বয়স : 45 লিঙ্গ : পুরুষ        | ফটো উপলব্ধ | 437 | IJT1823913 | নাম : হাসিনা খাতুন<br>পিতার নাম : মনিরুল সেখ<br>বাড়ির নং : এন০020<br>বয়স : 25 লিঙ্গ : মহিলা        | ফটো উপলব্ধ | 438 | IJT1656941 | নাম : জেসমিন বিবি<br>স্বামীর নাম : লোটার সেখ<br>বাড়ির নং : এন০168<br>বয়স : 27 লিঙ্গ : মহিলা             | ফটো উপলব্ধ |
| 439 | IJT2114403 | নাম : চিত্তা খাতুন<br>পিতার নাম : সেরু আলি সেখ<br>বাড়ির নং : এন০120<br>বয়স : 22 লিঙ্গ : মহিলা    | ফটো উপলব্ধ | 440 | IJT1364157 | নাম : আসরাফ হোসেন<br>পিতার নাম : গোলাম কিবরিয়া<br>বাড়ির নং : n0019<br>বয়স : 30 লিঙ্গ : পুরুষ      | ফটো উপলব্ধ | 441 | IJT2130888 | নাম : রিপন সেখ<br>পিতার নাম : সঞ্জীব সেখ<br>বাড়ির নং : এন০122<br>বয়স : 22 লিঙ্গ : পুরুষ                 | ফটো উপলব্ধ |
| 442 | IJT2131365 | নাম : নূরশোভা খাতুন<br>পিতার নাম : মনোরুদ্দিন সেখ<br>বাড়ির নং : এন০১৫২<br>বয়স : 21 লিঙ্গ : মহিলা | ফটো উপলব্ধ | 443 | IJT2131217 | নাম : জেসমিন খাতুন<br>স্বামীর নাম : মুনিরুল শেখ<br>বাড়ির নং : এন০007<br>বয়স : 23 লিঙ্গ : মহিলা     | ফটো উপলব্ধ | 444 | IJT1508019 | নাম : শিউলি খাতুন<br>স্বামীর নাম : আমিরুল ইসলাম<br>বাড়ির নং : এন০086<br>বয়স : 29 লিঙ্গ : মহিলা          | ফটো উপলব্ধ |
| 445 | IJT2131696 | নাম : ইসমাইল<br>পিতার নাম : আজিজুল সেখ<br>বাড়ির নং : এন০088<br>বয়স : 21 লিঙ্গ : পুরুষ            | ফটো উপলব্ধ | 446 | IJT2131316 | নাম : মহম্মদ মনির হোসেন<br>পিতার নাম : ফজল রহমান<br>বাড়ির নং : এন০১২৭<br>বয়স : 22 লিঙ্গ : পুরুষ    | ফটো উপলব্ধ | 447 | IJT2131332 | নাম : ফিরোজ সেখ<br>পিতার নাম : জামিরুল সেখ<br>বাড়ির নং : এন০১২৭<br>বয়স : 21 লিঙ্গ : পুরুষ               | ফটো উপলব্ধ |
| 448 | IJT2131415 | নাম : সাকিরুল সেখ<br>পিতার নাম : শের মোহম্মদ সেখ<br>বাড়ির নং : এন০১২৩<br>বয়স : 21 লিঙ্গ : পুরুষ  | ফটো উপলব্ধ | 449 | IJT2131449 | নাম : নাসরিন খাতুন<br>পিতার নাম : ইয়ারাখা সেখ<br>বাড়ির নং : এন০০১৯<br>বয়স : 23 লিঙ্গ : মহিলা      | ফটো উপলব্ধ | 450 | IJT2131464 | নাম : মেহেরুন্নেসা খাতুন<br>স্বামীর নাম : খায়ের সেখ<br>বাড়ির নং : এন০১৪৮<br>বয়স : 28 লিঙ্গ : মহিলা     | ফটো উপলব্ধ |

|   |                          |   |                                |  |                          |
|---|--------------------------|---|--------------------------------|--|--------------------------|
| 451<br>নাম : হাদিসা খাতুন<br>পিতার নাম: মুকুল সেখ<br>বাড়ির নং : এন0107<br>বয়স : 28 লিঙ্গ : মহিলা        | AZI2213098<br>ফটো উপলব্ধ | 452<br>নাম : সামসুজোহা সেখ<br>পিতার নাম: সামসুলহক সেখ<br>বাড়ির নং : এন0168<br>বয়স : 62 লিঙ্গ : পুরুষ  | WB/10/067/405219<br>ফটো উপলব্ধ | 453<br>নাম : মুন্না সেখ<br>পিতার নাম: সামসুজোহা সেখ<br>বাড়ির নং : এন0168<br>বয়স : 25 লিঙ্গ : পুরুষ     | IJT1913920<br>ফটো উপলব্ধ |
| 454<br>নাম : লোটিাস সেখ<br>পিতার নাম: সামসুজোহা সেখ<br>বাড়ির নং : এন0168<br>বয়স : 30 লিঙ্গ : পুরুষ      | IJT1431535<br>ফটো উপলব্ধ | 455<br>নাম : রানুখাতুন সেখ<br>পিতার নাম: সামসুলহক সেখ<br>বাড়ির নং : এন0168<br>বয়স : 57 লিঙ্গ : মহিলা  | WB/10/067/405536<br>ফটো উপলব্ধ | 456<br>নাম : আমিনা খাতুন<br>স্বামীর নাম: হাফিজুল সেখ<br>বাড়ির নং : এন0087<br>বয়স : 35 লিঙ্গ : মহিলা    | IJT0987099<br>ফটো উপলব্ধ |
| 457<br>নাম : আছিয়া খাতুন<br>পিতার নাম: লাল মোহম্মদ সেখ<br>বাড়ির নং : N0023<br>বয়স : 33 লিঙ্গ : মহিলা   | IJT1916808<br>ফটো উপলব্ধ | 458<br>নাম : সরিফুল সেখ<br>পিতার নাম: মুগু সেখ<br>বাড়ির নং : N0050<br>বয়স : 27 লিঙ্গ : পুরুষ          | IJT1676071<br>ফটো উপলব্ধ       | 459<br>নাম : আবদুল্লা সেখ<br>পিতার নাম: রেজেল হক সেখ<br>বাড়ির নং : n0045<br>বয়স : 67 লিঙ্গ : পুরুষ     | GRZ2602712<br>ফটো উপলব্ধ |
| 460<br>নাম : মধু সেখ<br>পিতার নাম: সুকু সেখ<br>বাড়ির নং : N0121<br>বয়স : 24 লিঙ্গ : পুরুষ               | IJT1916576<br>ফটো উপলব্ধ | 461<br>নাম : আশানুর খাতুন<br>পিতার নাম: খোকা সেখ<br>বাড়ির নং : N0040<br>বয়স : 25 লিঙ্গ : মহিলা        | IJT1916527<br>ফটো উপলব্ধ       | 462<br>নাম : রাকেশ মল্লিক<br>পিতার নাম: নুরহুদা মল্লিক<br>বাড়ির নং : N0063<br>বয়স : 24 লিঙ্গ : পুরুষ   | IJT1916659<br>ফটো উপলব্ধ |
| 463<br>নাম : মতিহারা বিবি<br>স্বামীর নাম: শের আব্বাস<br>বাড়ির নং : n0037<br>বয়স : 31 লিঙ্গ : মহিলা      | IJT1364173<br>ফটো উপলব্ধ | 464<br>নাম : সেখ রহমতুল্লা<br>পিতার নাম: আলি আহম্মদ সেখ<br>বাড়ির নং : n0047<br>বয়স : 28 লিঙ্গ : পুরুষ | IJT1507433<br>ফটো উপলব্ধ       | 465<br>নাম : সাহেরা বানু<br>স্বামীর নাম: আলিমুল সেখ<br>বাড়ির নং : n0049<br>বয়স : 69 লিঙ্গ : মহিলা      | IJT1738277<br>ফটো উপলব্ধ |
| 466<br>নাম : জেসমিন সুলতানা<br>স্বামীর নাম: ইব্রাহিম সেখ<br>বাড়ির নং : n0086<br>বয়স : 56 লিঙ্গ : মহিলা  | IJT1908086<br>ফটো উপলব্ধ | 467<br>নাম : শের আব্বাস সেখ<br>পিতার নাম: নুরচান্দ সেখ<br>বাড়ির নং : n0037<br>বয়স : 35 লিঙ্গ : পুরুষ  | IJT1051028<br>ফটো উপলব্ধ       | 468<br>নাম : রাজিনা বিবি<br>স্বামীর নাম: জানে আলম সেখ<br>বাড়ির নং : n0037<br>বয়স : 32 লিঙ্গ : মহিলা    | IJT1200666<br>ফটো উপলব্ধ |
| 469<br>নাম : আশারুল সেখ<br>পিতার নাম: মুগু সেখ<br>বাড়ির নং : n0050<br>বয়স : 29 লিঙ্গ : পুরুষ            | IJT1431212<br>ফটো উপলব্ধ | 470<br>নাম : হাপিজা বিবি<br>স্বামীর নাম: গোলাম কিবরিয়া<br>বাড়ির নং : n0019<br>বয়স : 56 লিঙ্গ : মহিলা | IJT1785070<br>ফটো উপলব্ধ       | 471<br>নাম : রিজিয়া সুলতানা<br>স্বামীর নাম: আরসেদ সেখ<br>বাড়ির নং : এন0048<br>বয়স : 25 লিঙ্গ : মহিলা  | IJT1679364<br>ফটো উপলব্ধ |
| 472<br>নাম : রিঙ্কি খাতুন<br>স্বামীর নাম: আশারুল সেখ<br>বাড়ির নং : এন0050<br>বয়স : 25 লিঙ্গ : মহিলা     | IJT1679398<br>ফটো উপলব্ধ | 473<br>নাম : নুরেজামান সেখ<br>পিতার নাম: মতিউররহমান সেখ<br>বাড়ির নং : n0071<br>বয়স : 64 লিঙ্গ : পুরুষ | GRZ3186673<br>ফটো উপলব্ধ       | 474<br>নাম : সাবিনা খাতুন<br>পিতার নাম: মেহেরুলা সেখ<br>বাড়ির নং : এন0017<br>বয়স : 26 লিঙ্গ : মহিলা    | IJT1717537<br>ফটো উপলব্ধ |
| 475<br>নাম : নুরবানু খাতুন<br>স্বামীর নাম: মীর বাসার আলি<br>বাড়ির নং : এন0026<br>বয়স : 39 লিঙ্গ : মহিলা | GRZ3109253<br>ফটো উপলব্ধ | 476<br>নাম : আমিনা বেগম<br>স্বামীর নাম: কাজল সেখ<br>বাড়ির নং : n0037<br>বয়স : 38 লিঙ্গ : মহিলা        | GRZ3109196<br>ফটো উপলব্ধ       | 477<br>নাম : মুর্শিদা বেগম<br>স্বামীর নাম: নুরেজামান সেখ<br>বাড়ির নং : n0071<br>বয়স : 59 লিঙ্গ : মহিলা | IJT1779941<br>ফটো উপলব্ধ |
| 478<br>নাম : গোলাম মুর্শেদ<br>পিতার নাম: নুরেজামান সেখ<br>বাড়ির নং : n0071<br>বয়স : 35 লিঙ্গ : পুরুষ    | IJT1200682<br>ফটো উপলব্ধ | 479<br>নাম : তাজকিরা বিবি<br>স্বামীর নাম: নুরআলম সেখ<br>বাড়ির নং : n0038<br>বয়স : 64 লিঙ্গ : মহিলা    | IJT1782101<br>ফটো উপলব্ধ       | 480<br>নাম : আজমিরা খাতুন<br>স্বামীর নাম: মহঃ দলাল সেখ<br>বাড়ির নং : n0019<br>বয়স : 43 লিঙ্গ : মহিলা   | IJT1200609<br>ফটো উপলব্ধ |

|  |                  |   |            |  |            |
|--|------------------|---|------------|--|------------|
| 481  | IJT1916345       | 482   | IJT1916428 | 483  | IJT1916378 |
| নাম : আনোয়ার হোসেন<br>পিতার নাম: মিনার শেখ<br>বাড়ির নং : N0037<br>বয়স : 25 লিঙ্গ : পুরুষ        | ফটো উপলব্ধ       | নাম : নুরমিনা খাতুন<br>স্বামীর নাম: খোরশেদ আলম<br>বাড়ির নং : N0087<br>বয়স : 28 লিঙ্গ : মহিলা        | ফটো উপলব্ধ | নাম : পারসোনা খাতুন<br>স্বামীর নাম: মোহম্মদ রাজেশ সেখ<br>বাড়ির নং : N0042<br>বয়স : 38 লিঙ্গ : মহিলা  | ফটো উপলব্ধ |
| 484  | IJT1916543       | 485   | IJT1916501 | 486  | IJT1916469 |
| নাম : রোজি খাতুন<br>পিতার নাম: আবদুল্লা সেখ<br>বাড়ির নং : N0045<br>বয়স : 25 লিঙ্গ : মহিলা        | ফটো উপলব্ধ       | নাম : সেখ বাবর আলি<br>পিতার নাম: সান্তার সেখ<br>বাড়ির নং : N0019<br>বয়স : 37 লিঙ্গ : পুরুষ          | ফটো উপলব্ধ | নাম : রাবিয়া খাতুন<br>স্বামীর নাম: নূর হুসেন সেখ<br>বাড়ির নং : N0070<br>বয়স : 26 লিঙ্গ : মহিলা      | ফটো উপলব্ধ |
| 487  | IJT1916402       | 488   | IJT1916675 | 489  | IJT1916758 |
| নাম : জুয়েল সেখ<br>পিতার নাম: উজ্জল সেখ<br>বাড়ির নং : N0019<br>বয়স : 24 লিঙ্গ : পুরুষ           | ফটো উপলব্ধ       | নাম : নূর মহম্মদ মল্লিক<br>পিতার নাম: নূরুদ্দা মল্লিক<br>বাড়ির নং : N0063<br>বয়স : 25 লিঙ্গ : পুরুষ | ফটো উপলব্ধ | নাম : টিপু সেখ<br>পিতার নাম: সঞ্জোব সেখ<br>বাড়ির নং : N0122<br>বয়স : 24 লিঙ্গ : পুরুষ                | ফটো উপলব্ধ |
| 490  | IJT1570167       | 491   | GRZ3186541 | 492  | GRZ2602753 |
| নাম : সুকুরউদ্দিন সেখ<br>পিতার নাম: নূরআলম সেখ<br>বাড়ির নং : n0159<br>বয়স : 27 লিঙ্গ : পুরুষ     | ফটো উপলব্ধ       | নাম : মহঃ দুলাল সেখ<br>পিতার নাম: আবদুল সান্তার<br>বাড়ির নং : n0019<br>বয়স : 67 লিঙ্গ : পুরুষ       | ফটো উপলব্ধ | নাম : গোলাম কিবরিয়া সেখ<br>পিতার নাম: আব্দুল সাওর সেখ<br>বাড়ির নং : n0019<br>বয়স : 57 লিঙ্গ : পুরুষ | ফটো উপলব্ধ |
| 493  | IJT1916733       | 494   | IJT1738046 | 495  | IJT1908813 |
| নাম : সুমি খাতুন<br>স্বামীর নাম: নাজির উদ্দিন সেখ<br>বাড়ির নং : N0121<br>বয়স : 24 লিঙ্গ : মহিলা  | ফটো উপলব্ধ       | নাম : নূরচন্দ সেখ<br>পিতার নাম: কাজেম সেখ<br>বাড়ির নং : n0037<br>বয়স : 77 লিঙ্গ : পুরুষ             | ফটো উপলব্ধ | নাম : মিহিদানা বিবি<br>স্বামীর নাম: মনিরুল সেখ<br>বাড়ির নং : n0127<br>বয়স : 52 লিঙ্গ : মহিলা         | ফটো উপলব্ধ |
| 496  | IJT1908128       | 497   | GRZ1235100 | 498  | IJT1908920 |
| নাম : নাসিরুল সেখ<br>পিতার নাম: ইয়ানোস সেখ<br>বাড়ির নং : n0100<br>বয়স : 54 লিঙ্গ : পুরুষ        | ফটো উপলব্ধ       | নাম : নূরুদ্দা মল্লিক<br>পিতার নাম: নকিদ মল্লিক<br>বাড়ির নং : n0063<br>বয়স : 54 লিঙ্গ : পুরুষ       | ফটো উপলব্ধ | নাম : নূরবাহার সেখ<br>পিতার নাম: কাজেম সেখ<br>বাড়ির নং : n0035<br>বয়স : 76 লিঙ্গ : পুরুষ             | ফটো উপলব্ধ |
| 499  | IJT1200674       | 500   | GRZ1234749 | 501  | GRZ1234798 |
| নাম : রেকশোনা খাতুন<br>পিতার নাম: গোলাম ইদ্রিস সেখ<br>বাড়ির নং : n0061<br>বয়স : 36 লিঙ্গ : মহিলা | ফটো উপলব্ধ       | নাম : গোলাম জিকরিয়া সেখ<br>পিতার নাম: আব্দুল সান্তার<br>বাড়ির নং : n0019<br>বয়স : 55 লিঙ্গ : পুরুষ | ফটো উপলব্ধ | নাম : মনেজা বেগম<br>পিতার নাম: দুলাল সেখ<br>বাড়ির নং : n0061<br>বয়স : 57 লিঙ্গ : মহিলা               | ফটো উপলব্ধ |
| 502  | WB/10/067/405545 | 503   | IJT1941814 | 504  | IJT1941830 |
| নাম : নূরসেদহক সেখ<br>পিতার নাম: মকু সেখ<br>বাড়ির নং : এন0087<br>বয়স : 77 লিঙ্গ : পুরুষ          | ফটো উপলব্ধ       | নাম : সুরিয়া খাতুন<br>স্বামীর নাম: চন্দন সেখ<br>বাড়ির নং : এন0047<br>বয়স : 30 লিঙ্গ : মহিলা        | ফটো উপলব্ধ | নাম : ফাতেমা খাতুন<br>স্বামীর নাম: সেখ নাসিরুদ্দিন<br>বাড়ির নং : এন0042<br>বয়স : 23 লিঙ্গ : মহিলা    | ফটো উপলব্ধ |
| 505  | IJT1941624       | 506   | GRZ1235209 | 507  | GRZ2604825 |
| নাম : কমল সেখ<br>পিতার নাম: দুলাল সেখ<br>বাড়ির নং : এন0061<br>বয়স : 27 লিঙ্গ : পুরুষ             | ফটো উপলব্ধ       | নাম : রেজাউল কেরিম<br>পিতার নাম: সেখ গোলাম কিবরিয়া<br>বাড়ির নং : n0058<br>বয়স : 47 লিঙ্গ : পুরুষ   | ফটো উপলব্ধ | নাম : রাজেল সেখ<br>পিতার নাম: নূরসেদ সেখ<br>বাড়ির নং : এন0087<br>বয়স : 44 লিঙ্গ : পুরুষ              | ফটো উপলব্ধ |
| 508  | IJT1051317       | 509   | IJT1941848 | 510  | IJT1941491 |
| নাম : সাবিনা ইয়াসমিন<br>স্বামীর নাম: রাজেন সেখ<br>বাড়ির নং : এন0087<br>বয়স : 38 লিঙ্গ : মহিলা   | ফটো উপলব্ধ       | নাম : নাজির সেখ<br>পিতার নাম: শের মহম্মদ সেখ<br>বাড়ির নং : এন0123<br>বয়স : 23 লিঙ্গ : পুরুষ         | ফটো উপলব্ধ | নাম : জামিলা খাতুন<br>পিতার নাম: নজরুল সেখ<br>বাড়ির নং : এন0027<br>বয়স : 24 লিঙ্গ : মহিলা            | ফটো উপলব্ধ |

|   |                          |   |                          |  |                          |
|---|--------------------------|---|--------------------------|--|--------------------------|
| 511<br>নাম : পারুল খাতুন<br>স্বামীর নাম: আরিফ ল সেখ<br>বাড়ির নং : এন0028<br>বয়স : 25 লিঙ্গ : মহিলা          | IJT1941590<br>ফটো উপলব্ধ | 512<br>নাম : হাবিবা বেগম<br>পিতার নাম: নজরুল সেখ<br>বাড়ির নং : এন0027<br>বয়স : 25 লিঙ্গ : মহিলা           | IJT1941525<br>ফটো উপলব্ধ | 513<br>নাম : সামিউল আলম সেখ<br>পিতার নাম: নুরসেদ হক সেখ<br>বাড়ির নং : এন0087<br>বয়স : 34 লিঙ্গ : পুরুষ   | IJT1127463<br>ফটো উপলব্ধ |
| 514<br>নাম : পিন্ধি বিবি<br>স্বামীর নাম: সামিউল আলম সেখ<br>বাড়ির নং : এন0087<br>বয়স : 30 লিঙ্গ : মহিলা      | IJT1508035<br>ফটো উপলব্ধ | 515<br>নাম : হালিমা বিবি<br>স্বামীর নাম: সেখ নুরসেদ হক<br>বাড়ির নং : এন0087<br>বয়স : 64 লিঙ্গ : মহিলা     | IJT1782069<br>ফটো উপলব্ধ | 516<br>নাম : খুসিরুল সেখ<br>পিতার নাম: মদ্রিস সেখ<br>বাড়ির নং : এন0022<br>বয়স : 29 লিঙ্গ : পুরুষ         | IJT1941665<br>ফটো উপলব্ধ |
| 517<br>নাম : নুরশোভা খাতুন<br>স্বামীর নাম: নাসিরুল সেখ<br>বাড়ির নং : n0100<br>বয়স : 48 লিঙ্গ : মহিলা        | GRZ1234947<br>ফটো উপলব্ধ | 518<br>নাম : হাসিবা বিবি<br>স্বামীর নাম: কদর সেখ<br>বাড়ির নং : n0019<br>বয়স : 35 লিঙ্গ : মহিলা            | IJT1200625<br>ফটো উপলব্ধ | 519<br>নাম : জিলাই সেখ<br>পিতার নাম: মুহাম্মদ সেখ<br>বাড়ির নং : n0027<br>বয়স : 39 লিঙ্গ : পুরুষ          | IJT1127091<br>ফটো উপলব্ধ |
| 520<br>নাম : চন্দন সেখ<br>পিতার নাম: আসরফ সেখ<br>বাড়ির নং : n0047<br>বয়স : 32 লিঙ্গ : পুরুষ                 | IJT1127117<br>ফটো উপলব্ধ | 521<br>নাম : জালেমা বিবি<br>স্বামীর নাম: সেখ বাবর আলী<br>বাড়ির নং : n0019<br>বয়স : 34 লিঙ্গ : মহিলা       | IJT1200617<br>ফটো উপলব্ধ | 522<br>নাম : হাসনাত মল্লিক<br>পিতার নাম: জবের মল্লিক<br>বাড়ির নং : n0107<br>বয়স : 39 লিঙ্গ : পুরুষ       | IJT1570019<br>ফটো উপলব্ধ |
| 523<br>নাম : রুমি খাতুন (বিবি)<br>স্বামীর নাম: গোলাম জিকরিয়া<br>বাড়ির নং : n0019<br>বয়স : 39 লিঙ্গ : মহিলা | HRL2974384<br>ফটো উপলব্ধ | 524<br>নাম : আনার বিবি<br>স্বামীর নাম: জহুর সেখ<br>বাড়ির নং : n0036<br>বয়স : 61 লিঙ্গ : মহিলা             | IJT1908417<br>ফটো উপলব্ধ | 525<br>নাম : চাঁদনিহার বেগম<br>স্বামীর নাম: আব্দুল্লাহ সেখ<br>বাড়ির নং : n0045<br>বয়স : 51 লিঙ্গ : মহিলা | IJT1908300<br>ফটো উপলব্ধ |
| 526<br>নাম : কামরুল জামান সেখ<br>পিতার নাম: কল্লু সেখ<br>বাড়ির নং : n0005<br>বয়স : 29 লিঙ্গ : পুরুষ         | IJT1431089<br>ফটো উপলব্ধ | 527<br>নাম : ফেনসি বিবি<br>স্বামীর নাম: মুগু সেখ<br>বাড়ির নং : n0050<br>বয়স : 57 লিঙ্গ : মহিলা            | GRZ2961704<br>ফটো উপলব্ধ | 528<br>নাম : নাসরিন খাতুন<br>পিতার নাম: নাসিরুল সেখ<br>বাড়ির নং : N0100<br>বয়স : 28 লিঙ্গ : মহিলা        | IJT1651066<br>ফটো উপলব্ধ |
| 529<br>নাম : জন্মাতারা বিবি<br>স্বামীর নাম: বিন্দু সেখ<br>বাড়ির নং : n0020<br>বয়স : 37 লিঙ্গ : মহিলা        | IJT1276039<br>ফটো উপলব্ধ | 530<br>নাম : নুরসেলিনা খাতুন<br>স্বামীর নাম: নুরহুদা মল্লিক<br>বাড়ির নং : n0063<br>বয়স : 43 লিঙ্গ : মহিলা | GRZ3109238<br>ফটো উপলব্ধ | 531<br>নাম : রেকসোনা খাতুন<br>স্বামীর নাম: সালাউদ্দিন সেখ<br>বাড়ির নং : N0008<br>বয়স : 27 লিঙ্গ : মহিলা  | IJT1670157<br>ফটো উপলব্ধ |
| 532<br>নাম : আসরফ সেখ<br>পিতার নাম: কল্লু সেখ<br>বাড়ির নং : n0047<br>বয়স : 67 লিঙ্গ : পুরুষ                 | IJT1908466<br>ফটো উপলব্ধ | 533<br>নাম : ফুলকলি খাতুন<br>স্বামীর নাম: আব্বাক্কর মল্লিক<br>বাড়ির নং : n0028<br>বয়স : 32 লিঙ্গ : মহিলা  | IJT1431279<br>ফটো উপলব্ধ | 534<br>নাম : মীর নাসিরউদ্দিন<br>পিতার নাম: মহাঃ হোসেন সেখ<br>বাড়ির নং : n0028<br>বয়স : 39 লিঙ্গ : পুরুষ  | IJT0880161<br>ফটো উপলব্ধ |
| 535<br>নাম : মানিক সেখ<br>পিতার নাম: মালেক সেখ<br>বাড়ির নং : n0028<br>বয়স : 29 লিঙ্গ : পুরুষ                | IJT1431121<br>ফটো উপলব্ধ | 536<br>নাম : জাহাঙ্গীর আলম সেখ<br>পিতার নাম: মহাহোসেন সেখ<br>বাড়ির নং : n0028<br>বয়স : 50 লিঙ্গ : পুরুষ   | IJT0703405<br>ফটো উপলব্ধ | 537<br>নাম : সামাদুল সেখ<br>পিতার নাম: আসিরুল সেখ<br>বাড়ির নং : n0074<br>বয়স : 33 লিঙ্গ : পুরুষ          | IJT1127281<br>ফটো উপলব্ধ |
| 538<br>নাম : মিনা খাতুন<br>স্বামীর নাম: কামাল সেখ<br>বাড়ির নং : n0049<br>বয়স : 31 লিঙ্গ : মহিলা             | IJT1507656<br>ফটো উপলব্ধ | 539<br>নাম : ধুলি বিবি<br>স্বামীর নাম: সামাদুল সেখ<br>বাড়ির নং : n0074<br>বয়স : 28 লিঙ্গ : মহিলা          | IJT1507664<br>ফটো উপলব্ধ | 540<br>নাম : সেখ আনারুল<br>পিতার নাম: আল্লারাখা সেখ<br>বাড়ির নং : n0006<br>বয়স : 54 লিঙ্গ : পুরুষ        | IJT2231595<br>ফটো উপলব্ধ |

|   |                  |            |   |                  |            |   |                  |            |
|---|------------------|------------|---|------------------|------------|---|------------------|------------|
| 541<br>নাম : মোসলিমা সেখ<br>স্বামীর নাম: কালু সেখ<br>বাড়ির নং : n0005<br>বয়স : 51 লিঙ্গ : মহিলা             | WB/10/067/405197 | ফটো উপলব্ধ | 542<br>নাম : আজিজুর রহমান সেখ<br>পিতার নাম: নুরুল হুদা<br>বাড়ির নং : n0070<br>বয়স : 40 লিঙ্গ : পুরুষ      | GRZ3109279       | ফটো উপলব্ধ | 543<br>নাম : নুরহোসেন সেখ<br>পিতার নাম: নুরুল হুদা<br>বাড়ির নং : n0070<br>বয়স : 42 লিঙ্গ : পুরুষ          | GRZ3187408       | ফটো উপলব্ধ |
| 544<br>নাম : সুলতানারিজিয়া সেখ<br>স্বামীর নাম: নুরুলহুদা সেখ<br>বাড়ির নং : n0070<br>বয়স : 64 লিঙ্গ : মহিলা | WB/10/067/405168 | ফটো উপলব্ধ | 545<br>নাম : মুনাজির সেখ<br>পিতার নাম: মতি সেখ<br>বাড়ির নং : n0007<br>বয়স : 29 লিঙ্গ : পুরুষ              | IJT1431071       | ফটো উপলব্ধ | 546<br>নাম : মতি সেখ<br>পিতার নাম: আসু সেখ<br>বাড়ির নং : n0007<br>বয়স : 64 লিঙ্গ : পুরুষ                  | GRZ2961688       | ফটো উপলব্ধ |
| 547<br>নাম : আরসেদ সেখ<br>পিতার নাম: মনিরুল সেখ<br>বাড়ির নং : n0048<br>বয়স : 34 লিঙ্গ : পুরুষ               | IJT1127265       | ফটো উপলব্ধ | 548<br>নাম : রানু বিবি<br>স্বামীর নাম: মনিরুল সেখ<br>বাড়ির নং : n0048<br>বয়স : 55 লিঙ্গ : মহিলা           | IJT1738202       | ফটো উপলব্ধ | 549<br>নাম : রুঙ্গেলা বিবি সেখ<br>স্বামীর নাম: নকিদ সেখ<br>বাড়ির নং : n0063<br>বয়স : 74 লিঙ্গ : মহিলা     | WB/10/067/405158 | ফটো উপলব্ধ |
| 550<br>নাম : মানোয়ারাখাতুন সেখ<br>স্বামীর নাম: আবুলহাসমত সেখ<br>বাড়ির নং : n0062<br>বয়স : 57 লিঙ্গ : মহিলা | WB/10/067/405155 | ফটো উপলব্ধ | 551<br>নাম : পতু সেখ<br>পিতার নাম: মসলিম সেখ<br>বাড়ির নং : n0016<br>বয়স : 67 লিঙ্গ : পুরুষ                | WB/10/067/405187 | ফটো উপলব্ধ | 552<br>নাম : সাহিদা বিবি সেখ<br>স্বামীর নাম: লালমহাম্মদ সেখ<br>বাড়ির নং : n0023<br>বয়স : 59 লিঙ্গ : মহিলা | WB/10/067/405097 | ফটো উপলব্ধ |
| 553<br>নাম : রাখী বিবি<br>স্বামীর নাম: গোলাম ইব্রাহিম সেখ<br>বাড়ির নং : n0019<br>বয়স : 35 লিঙ্গ : মহিলা     | IJT1276021       | ফটো উপলব্ধ | 554<br>নাম : অজিফা বিবি<br>স্বামীর নাম: খোন্দেকার রবিউল আলম<br>বাড়ির নং : n0019<br>বয়স : 42 লিঙ্গ : মহিলা | IJT1050954       | ফটো উপলব্ধ | 555<br>নাম : কদর সেখ<br>পিতার নাম: উজ্জল সেখ<br>বাড়ির নং : n0019<br>বয়স : 36 লিঙ্গ : পুরুষ                | IJT1127075       | ফটো উপলব্ধ |
| 556<br>নাম : উজ্জল সেখ<br>পিতার নাম: কোরিম সেখ<br>বাড়ির নং : n0019<br>বয়স : 62 লিঙ্গ : পুরুষ                | WB/10/067/405268 | ফটো উপলব্ধ | 557<br>নাম : মনির সেখ<br>পিতার নাম: পাতু সেখ<br>বাড়ির নং : n0016<br>বয়স : 30 লিঙ্গ : পুরুষ                | IJT1364140       | ফটো উপলব্ধ | 558<br>নাম : রাজিয়া বিবি সেখ<br>স্বামীর নাম: তিতো সেখ<br>বাড়ির নং : n0042<br>বয়স : 56 লিঙ্গ : মহিলা      | WB/10/067/405128 | ফটো উপলব্ধ |
| 559<br>নাম : তিতো সেখ<br>পিতার নাম: আব্দুররহিম সেখ<br>বাড়ির নং : n0042<br>বয়স : 58 লিঙ্গ : পুরুষ            | WB/10/067/405127 | ফটো উপলব্ধ | 560<br>নাম : রাজু বিবি<br>স্বামীর নাম: বাবু সেখ<br>বাড়ির নং : n0041<br>বয়স : 59 লিঙ্গ : মহিলা             | IJT1733831       | ফটো উপলব্ধ | 561<br>নাম : বাবু সেখ<br>পিতার নাম: রহিম সেখ<br>বাড়ির নং : n0041<br>বয়স : 60 লিঙ্গ : পুরুষ                | IJT1738335       | ফটো উপলব্ধ |
| 562<br>নাম : রাসিয়া বিবি সেখ<br>স্বামীর নাম: খোকা সেখ<br>বাড়ির নং : n0040<br>বয়স : 56 লিঙ্গ : মহিলা        | GRZ1234350       | ফটো উপলব্ধ | 563<br>নাম : সিদ্দিক সেখ<br>পিতার নাম: গোলাম হায়দার<br>বাড়ির নং : n0039<br>বয়স : 63 লিঙ্গ : পুরুষ        | IJT1738301       | ফটো উপলব্ধ | 564<br>নাম : আনারুল সেখ<br>পিতার নাম: নুরচাঁদ সেখ<br>বাড়ির নং : n0037<br>বয়স : 41 লিঙ্গ : পুরুষ           | GRZ2963452       | ফটো উপলব্ধ |
| 565<br>নাম : শের আলম সেখ<br>পিতার নাম: নুরচাঁদ সেখ<br>বাড়ির নং : n0037<br>বয়স : 34 লিঙ্গ : পুরুষ            | IJT1127109       | ফটো উপলব্ধ | 566<br>নাম : মিঠু সেখ<br>পিতার নাম: মকিদ সেখ<br>বাড়ির নং : n0105<br>বয়স : 54 লিঙ্গ : পুরুষ                | WB/10/067/405253 | ফটো উপলব্ধ | 567<br>নাম : চাঁদনী খাতুন<br>স্বামীর নাম: সোলেমান সেখ<br>বাড়ির নং : এন0087<br>বয়স : 28 লিঙ্গ : মহিলা      | IJT1676022       | ফটো উপলব্ধ |
| 568<br>নাম : সুনিয়া খাতুন<br>স্বামীর নাম: আরিফুল সেখ<br>বাড়ির নং : এন0047<br>বয়স : 25 লিঙ্গ : মহিলা        | IJT1676162       | ফটো উপলব্ধ | 569<br>নাম : জুলি খাতুন<br>স্বামীর নাম: আলো সেখ<br>বাড়ির নং : এন0022<br>বয়স : 27 লিঙ্গ : মহিলা            | IJT1670223       | ফটো উপলব্ধ | 570<br>নাম : তনুজা খাতুন<br>স্বামীর নাম: আলি মল্লিক<br>বাড়ির নং : এন0107<br>বয়স : 34 লিঙ্গ : মহিলা        | TWA1471093       | ফটো উপলব্ধ |

|     |                  |   |            |     |                  |  |            |     |                  |  |            |
|-----|------------------|---|------------|-----|------------------|--|------------|-----|------------------|--|------------|
| 571 | IJT1650993       | নাম : ফজল সেখ<br>পিতার নাম: বাদল সেখ<br>বাড়ির নং : এন0112<br>বয়স : 25 লিঙ্গ : পুরুষ                 | ফটো উপলব্ধ | 572 | IJT1651017       | নাম : কবিরুল সেখ<br>পিতার নাম: নাসিরুল সেখ<br>বাড়ির নং : এন0100<br>বয়স : 25 লিঙ্গ : পুরুষ        | ফটো উপলব্ধ | 573 | IJT1651041       | নাম : দিপু সেখ<br>পিতার নাম: সম্ভাব সেখ<br>বাড়ির নং : এন0122<br>বয়স : 25 লিঙ্গ : পুরুষ       | ফটো উপলব্ধ |
| 574 | IJT1655729       | নাম : সজন সেখ<br>পিতার নাম: জহুর সেখ<br>বাড়ির নং : এন0036<br>বয়স : 27 লিঙ্গ : পুরুষ                 | ফটো উপলব্ধ | 575 | IJT1670801       | নাম : আমিনা খাতুন<br>স্বামীর নাম: জামির সেখ<br>বাড়ির নং : এন0082<br>বয়স : 31 লিঙ্গ : মহিলা       | ফটো উপলব্ধ | 576 | IJT1672781       | নাম : আনোয়ার সেখ<br>পিতার নাম: আতাই সেখ<br>বাড়ির নং : এন0110<br>বয়স : 31 লিঙ্গ : পুরুষ      | ফটো উপলব্ধ |
| 577 | IJT1666858       | নাম : সজন শেখ<br>পিতার নাম: কালাম সেখ<br>বাড়ির নং : এন0105<br>বয়স : 27 লিঙ্গ : পুরুষ                | ফটো উপলব্ধ | 578 | IJT1668664       | নাম : আমিনা বিবি<br>স্বামীর নাম: জেহেরুল সেখ<br>বাড়ির নং : এন0116<br>বয়স : 26 লিঙ্গ : মহিলা      | ফটো উপলব্ধ | 579 | IJT1676196       | নাম : আরিফুল সেখ<br>পিতার নাম: আসরাফ সেখ<br>বাড়ির নং : এন0047<br>বয়স : 30 লিঙ্গ : পুরুষ      | ফটো উপলব্ধ |
| 580 | WB/10/067/405159 | নাম : নকিশা বিবি<br>স্বামীর নাম: মনোজ সেখ<br>বাড়ির নং : n0063<br>বয়স : 52 লিঙ্গ : মহিলা             | ফটো উপলব্ধ | 581 | GRZ2961571       | নাম : ফজলু সেখ<br>পিতার নাম: টুলু সেখ<br>বাড়ির নং : n0129<br>বয়স : 44 লিঙ্গ : পুরুষ              | ফটো উপলব্ধ | 582 | WB/10/067/405204 | নাম : কাজল সেখ<br>পিতার নাম: সিরাজ সেখ<br>বাড়ির নং : n0081<br>বয়স : 66 লিঙ্গ : পুরুষ         | ফটো উপলব্ধ |
| 583 | WB/10/067/405205 | নাম : সাদেকা বিবি সেখ<br>স্বামীর নাম: কাজল সেখ<br>বাড়ির নং : n0081<br>বয়স : 62 লিঙ্গ : মহিলা        | ফটো উপলব্ধ | 584 | IJT1050749       | নাম : আজমিরা খাতুন<br>পিতার নাম: কাজল সেখ<br>বাড়ির নং : n0081<br>বয়স : 35 লিঙ্গ : মহিলা          | ফটো উপলব্ধ | 585 | IJT1127125       | নাম : রাজীব সেখ<br>পিতার নাম: কাজল সেখ<br>বাড়ির নং : n0081<br>বয়স : 34 লিঙ্গ : পুরুষ         | ফটো উপলব্ধ |
| 586 | WB/10/067/405217 | নাম : আজিজা বিবি সেখ<br>স্বামীর নাম: আনিসুররহমান সেখ<br>বাড়ির নং : n0083<br>বয়স : 67 লিঙ্গ : মহিলা  | ফটো উপলব্ধ | 587 | GRZ2961605       | নাম : আজিজুল সেখ<br>পিতার নাম: আনিসুর রহমান সেখ<br>বাড়ির নং : n0083<br>বয়স : 47 লিঙ্গ : পুরুষ    | ফটো উপলব্ধ | 588 | GRZ3308806       | নাম : আর্জিনা বিবি<br>স্বামীর নাম: আজিজুল সেখ<br>বাড়ির নং : n0083<br>বয়স : 37 লিঙ্গ : মহিলা  | ফটো উপলব্ধ |
| 589 | GRZ3186566       | নাম : ফিরোজা বেগম সেখ<br>স্বামীর নাম: রফিকুল আলম সেখ<br>বাড়ির নং : n0084<br>বয়স : 48 লিঙ্গ : মহিলা  | ফটো উপলব্ধ | 590 | WB/10/067/405214 | নাম : সানোয়ারা বিবি সেখ<br>স্বামীর নাম: রবিউল সেখ<br>বাড়ির নং : n0087<br>বয়স : 52 লিঙ্গ : মহিলা | ফটো উপলব্ধ | 591 | IJT1050772       | নাম : খোরসেদ আলম<br>পিতার নাম: রবিউল সেখ<br>বাড়ির নং : n0087<br>বয়স : 38 লিঙ্গ : পুরুষ       | ফটো উপলব্ধ |
| 592 | IJT1431097       | নাম : সোলেমান সেখ<br>পিতার নাম: রবিউল সেখ<br>বাড়ির নং : n0087<br>বয়স : 29 লিঙ্গ : পুরুষ             | ফটো উপলব্ধ | 593 | GRZ3186590       | নাম : মহাজালাল সেখ<br>পিতার নাম: কুবাদআলী সেখ<br>বাড়ির নং : n0094<br>বয়স : 59 লিঙ্গ : পুরুষ      | ফটো উপলব্ধ | 594 | WB/10/067/405226 | নাম : জাক্বার সেখ<br>পিতার নাম: কুবাদআলী সেখ<br>বাড়ির নং : n0094<br>বয়স : 53 লিঙ্গ : পুরুষ   | ফটো উপলব্ধ |
| 595 | GRZ2961761       | নাম : জাহানারা বিবি সেখ<br>স্বামীর নাম: মহঃ জালাল সেখ<br>বাড়ির নং : n0094<br>বয়স : 52 লিঙ্গ : মহিলা | ফটো উপলব্ধ | 596 | IJT1200708       | নাম : জানেআলম<br>পিতার নাম: মহঃ জালাল সেখ<br>বাড়ির নং : n0094<br>বয়স : 33 লিঙ্গ : পুরুষ          | ফটো উপলব্ধ | 597 | GRZ2962009       | নাম : রজবআলী সেখ<br>পিতার নাম: মিমবারি সেখ<br>বাড়ির নং : n0109<br>বয়স : 59 লিঙ্গ : পুরুষ     | ফটো উপলব্ধ |
| 598 | WB/10/067/405269 | নাম : কদরুল বিবি সেখ<br>স্বামীর নাম: উজল সেখ<br>বাড়ির নং : n0111<br>বয়স : 60 লিঙ্গ : মহিলা          | ফটো উপলব্ধ | 599 | WB/10/067/405519 | নাম : নজরুল সেখ<br>পিতার নাম: সোরাব সেখ<br>বাড়ির নং : n0116<br>বয়স : 60 লিঙ্গ : পুরুষ            | ফটো উপলব্ধ | 600 | WB/10/067/405520 | নাম : ফজিলা বিবি সেখ<br>স্বামীর নাম: নজরুল সেখ<br>বাড়ির নং : n0116<br>বয়স : 56 লিঙ্গ : মহিলা | ফটো উপলব্ধ |

|  |                          |   |                                |  |                                |
|--|--------------------------|---|--------------------------------|--|--------------------------------|
| 601<br>নাম : মেহেরুল সেখ<br>পিতার নাম : নজরুল সেখ<br>বাড়ির নং : n0116<br>বয়স : 38 লিঙ্গ : পুরুষ        | GRZ3109246<br>ফটো উপলব্ধ | 602<br>নাম : লখিমুন বিবি<br>স্বামীর নাম : মেহেরুল সেখ<br>বাড়ির নং : n0116<br>বয়স : 38 লিঙ্গ : মহিলা     | IJT1050715<br>ফটো উপলব্ধ       | 603<br>নাম : খাইরুল সেখ<br>পিতার নাম : নজরুল সেখ<br>বাড়ির নং : n0116<br>বয়স : 35 লিঙ্গ : পুরুষ         | IJT1275825<br>ফটো উপলব্ধ       |
| 604<br>নাম : জেহেরুল সেখ<br>পিতার নাম : নজরুল সেখ<br>বাড়ির নং : n0116<br>বয়স : 33 লিঙ্গ : পুরুষ        | IJT1364207<br>ফটো উপলব্ধ | 605<br>নাম : মিনারুল সেখ<br>পিতার নাম : নজরুল সেখ<br>বাড়ির নং : n0116<br>বয়স : 31 লিঙ্গ : পুরুষ         | IJT1364215<br>ফটো উপলব্ধ       | 606<br>নাম : চুম্ফী খাতুন<br>পিতার নাম : সেখ কালু<br>বাড়ির নং : এন0005<br>বয়স : 27 লিঙ্গ : মহিলা       | IJT1672872<br>ফটো উপলব্ধ       |
| 607<br>নাম : রেখা বিবি<br>স্বামীর নাম : মিঠু সেখ<br>বাড়ির নং : n0079<br>বয়স : 38 লিঙ্গ : মহিলা         | IJT1276054<br>ফটো উপলব্ধ | 608<br>নাম : মুজাই সেখ<br>পিতার নাম : ভাদু সেখ<br>বাড়ির নং : n0046<br>বয়স : 72 লিঙ্গ : পুরুষ            | WB/10/067/405137<br>ফটো উপলব্ধ | 609<br>নাম : আবুল কালাম<br>পিতার নাম : আবদুল্লাহ সেখ<br>বাড়ির নং : n0045<br>বয়স : 29 লিঙ্গ : পুরুষ     | IJT1431048<br>ফটো উপলব্ধ       |
| 610<br>নাম : শেফালি বিবি<br>স্বামীর নাম : রুলু সেখ<br>বাড়ির নং : n0044<br>বয়স : 39 লিঙ্গ : মহিলা       | IJT1051051<br>ফটো উপলব্ধ | 611<br>নাম : রুলু সেখ<br>পিতার নাম : রেজেন হক সেখ<br>বাড়ির নং : n0044<br>বয়স : 50 লিঙ্গ : পুরুষ         | GRZ2603140<br>ফটো উপলব্ধ       | 612<br>নাম : আব্দুলহাই সেখ<br>পিতার নাম : রেজেনহক সেখ<br>বাড়ির নং : n0044<br>বয়স : 51 লিঙ্গ : পুরুষ    | WB/10/067/405136<br>ফটো উপলব্ধ |
| 613<br>নাম : মহাঃ রাজেশ সেখ<br>পিতার নাম : তিতক সেখ<br>বাড়ির নং : n0042<br>বয়স : 29 লিঙ্গ : পুরুষ      | IJT1431238<br>ফটো উপলব্ধ | 614<br>নাম : মিনার সেখ<br>পিতার নাম : নুরচাঁদ সেখ<br>বাড়ির নং : n0037<br>বয়স : 50 লিঙ্গ : পুরুষ         | IJT1738293<br>ফটো উপলব্ধ       | 615<br>নাম : কাজল সেখ<br>পিতার নাম : নুরচাঁদ সেখ<br>বাড়ির নং : n0037<br>বয়স : 53 লিঙ্গ : পুরুষ         | GRZ2961738<br>ফটো উপলব্ধ       |
| 616<br>নাম : খাইরুল সেখ<br>স্বামীর নাম : নুরুদ্দিন সেখ<br>বাড়ির নং : n0037<br>বয়স : 66 লিঙ্গ : মহিলা   | IJT1730795<br>ফটো উপলব্ধ | 617<br>নাম : সাবির সেখ<br>পিতার নাম : জহুর সেখ<br>বাড়ির নং : n0036<br>বয়স : 33 লিঙ্গ : পুরুষ            | IJT1200658<br>ফটো উপলব্ধ       | 618<br>নাম : জহুর সেখ<br>পিতার নাম : কাজেম সেখ<br>বাড়ির নং : n0036<br>বয়স : 64 লিঙ্গ : পুরুষ           | WB/10/067/405114<br>ফটো উপলব্ধ |
| 619<br>নাম : উন্নতি বিবি<br>স্বামীর নাম : রুইশ আলি সেখ<br>বাড়ির নং : n0109<br>বয়স : 57 লিঙ্গ : মহিলা   | IJT2023257<br>ফটো উপলব্ধ | 620<br>নাম : সেখ ইমানুল ইসলাম<br>পিতার নাম : সেখ ইব্রাহিম<br>বাড়ির নং : n0086<br>বয়স : 27 লিঙ্গ : পুরুষ | IJT1570035<br>ফটো উপলব্ধ       | 621<br>নাম : শিল্পী বিবি<br>স্বামীর নাম : সিরাজুল হক সেখ<br>বাড়ির নং : n0082<br>বয়স : 38 লিঙ্গ : মহিলা | IJT1127158<br>ফটো উপলব্ধ       |
| 622<br>নাম : নাজির উদ্দিন সেখ<br>পিতার নাম : শুকুর সেখ<br>বাড়ির নং : n0121<br>বয়স : 31 লিঙ্গ : পুরুষ   | IJT1507458<br>ফটো উপলব্ধ | 623<br>নাম : চন্দন সেখ<br>পিতার নাম : শুকুর সেখ<br>বাড়ির নং : n0121<br>বয়স : 28 লিঙ্গ : পুরুষ           | IJT1507466<br>ফটো উপলব্ধ       | 624<br>নাম : আলো সেখ<br>পিতার নাম : মাদরিশ সেখ<br>বাড়ির নং : n0022<br>বয়স : 28 লিঙ্গ : পুরুষ           | IJT1507482<br>ফটো উপলব্ধ       |
| 625<br>নাম : মেহেরাজুল সেখ<br>পিতার নাম : মনিরুল সেখ<br>বাড়ির নং : n0127<br>বয়স : 28 লিঙ্গ : পুরুষ     | IJT1507524<br>ফটো উপলব্ধ | 626<br>নাম : সেখ নাসিরুদ্দিন<br>পিতার নাম : তিতক সেখ<br>বাড়ির নং : n0042<br>বয়স : 28 লিঙ্গ : পুরুষ      | IJT1507532<br>ফটো উপলব্ধ       | 627<br>নাম : রিপন সেখ<br>পিতার নাম : রবিউল সেখ<br>বাড়ির নং : n0087<br>বয়স : 28 লিঙ্গ : পুরুষ           | IJT1507540<br>ফটো উপলব্ধ       |
| 628<br>নাম : রিম্পা খাতুন<br>স্বামীর নাম : জুলফিকার সেখ<br>বাড়ির নং : এন0087<br>বয়স : 26 লিঙ্গ : মহিলা | IJT2179182<br>ফটো উপলব্ধ | 629<br>নাম : রহমানা খাতুন<br>পিতার নাম : নজরুল সেখ<br>বাড়ির নং : n0027<br>বয়স : 32 লিঙ্গ : মহিলা        | IJT1507565<br>ফটো উপলব্ধ       | 630<br>নাম : আতাই সেখ<br>পিতার নাম : আব্দুল সাত্তার<br>বাড়ির নং : n0110<br>বয়স : 48 লিঙ্গ : পুরুষ      | GRZ1234335<br>ফটো উপলব্ধ       |

|  |                          |   |                                |   |                                |
|--|--------------------------|---|--------------------------------|---|--------------------------------|
| 631<br>নাম : কালাম সেখ<br>পিতার নাম: মকিদ সেখ<br>বাড়ির নং : n0105<br>বয়স : 60 লিঙ্গ : পুরুষ              | GRZ2602787<br>ফটো উপলব্ধ | 632<br>নাম : মনিরুল সেখ<br>পিতার নাম: ইসাহক সেখ<br>বাড়ির নং : n0127<br>বয়স : 57 লিঙ্গ : পুরুষ           | GRZ2602852<br>ফটো উপলব্ধ       | 633<br>নাম : আনজেরা বিবি সেখ<br>স্বামীর নাম: আসলিম সেখ<br>বাড়ির নং : n0128<br>বয়স : 71 লিঙ্গ : মহিলা      | WB/10/067/405221<br>ফটো উপলব্ধ |
| 634<br>নাম : রেশমী খাতুন<br>পিতার নাম: দুলাল সেখ<br>বাড়ির নং : n0061<br>বয়স : 29 লিঙ্গ : মহিলা           | IJT1507425<br>ফটো উপলব্ধ | 635<br>নাম : মর্জিনা বিবি<br>স্বামীর নাম: জোসিমুদ্দিন সেখ<br>বাড়ির নং : n0035<br>বয়স : 30 লিঙ্গ : মহিলা | IJT1507649<br>ফটো উপলব্ধ       | 636<br>নাম : বেলি বিবি সেখ<br>স্বামীর নাম: টুলু সেখ<br>বাড়ির নং : n0129<br>বয়স : 66 লিঙ্গ : মহিলা         | WB/10/067/405201<br>ফটো উপলব্ধ |
| 637<br>নাম : আশারুল সেখ<br>পিতার নাম: রেবু সেখ<br>বাড়ির নং : n0128<br>বয়স : 30 লিঙ্গ : পুরুষ             | IJT1431170<br>ফটো উপলব্ধ | 638<br>নাম : আলেয়া বিবি<br>স্বামীর নাম: জামিরুল সেখ<br>বাড়ির নং : n0127<br>বয়স : 43 লিঙ্গ : মহিলা      | GRZ2736494<br>ফটো উপলব্ধ       | 639<br>নাম : জামিরুল সেখ<br>পিতার নাম: ইসাহক সেখ<br>বাড়ির নং : n0127<br>বয়স : 52 লিঙ্গ : মহিলা            | IJT2205185<br>ফটো উপলব্ধ       |
| 640<br>নাম : কুমোলা বিবি<br>স্বামীর নাম: শের মহাম্মদ সেখ<br>বাড়ির নং : n0123<br>বয়স : 51 লিঙ্গ : মহিলা   | GRZ3186723<br>ফটো উপলব্ধ | 641<br>নাম : শের মহাম্মদ সেখ<br>পিতার নাম: সান্তার সেখ<br>বাড়ির নং : n0123<br>বয়স : 52 লিঙ্গ : পুরুষ    | GRZ3186715<br>ফটো উপলব্ধ       | 642<br>নাম : রসনি বিবি<br>স্বামীর নাম: আসগর সেখ<br>বাড়ির নং : n0049<br>বয়স : 29 লিঙ্গ : মহিলা             | IJT1507615<br>ফটো উপলব্ধ       |
| 643<br>নাম : আলি মল্লিক<br>পিতার নাম: জাবের আলি মল্লিক<br>বাড়ির নং : n0107<br>বয়স : 36 লিঙ্গ : পুরুষ     | IJT1200732<br>ফটো উপলব্ধ | 644<br>নাম : নাসিরা খাতুন সেখ<br>পিতার নাম: জবেরআলী সেখ<br>বাড়ির নং : n0107<br>বয়স : 50 লিঙ্গ : মহিলা   | GRZ3186624<br>ফটো উপলব্ধ       | 645<br>নাম : হাসনেহারা বিবি সেখ<br>স্বামীর নাম: জবেরআলী সেখ<br>বাড়ির নং : n0107<br>বয়স : 67 লিঙ্গ : মহিলা | WB/10/067/405254<br>ফটো উপলব্ধ |
| 646<br>নাম : আয়েশা বিবি<br>স্বামীর নাম: সেখ গোলাম রব্বানী<br>বাড়ির নং : n0019<br>বয়স : 34 লিঙ্গ : মহিলা | TFH0962662<br>ফটো উপলব্ধ | 647<br>নাম : ডলি বিবি সেখ<br>স্বামীর নাম: সেরুআলি সেখ<br>বাড়ির নং : n0120<br>বয়স : 56 লিঙ্গ : মহিলা     | WB/10/067/405266<br>ফটো উপলব্ধ | 648<br>নাম : সেরু আলী সেখ<br>পিতার নাম: মুস্তাকিন সেখ<br>বাড়ির নং : n0120<br>বয়স : 46 লিঙ্গ : পুরুষ       | GRZ2962025<br>ফটো উপলব্ধ       |
| 649<br>নাম : শুকু সেখ<br>পিতার নাম: মুস্তাকিন সেখ<br>বাড়ির নং : n0121<br>বয়স : 55 লিঙ্গ : পুরুষ          | GRZ2962017<br>ফটো উপলব্ধ | 650<br>নাম : ফেনসি বিবি সেখ<br>স্বামীর নাম: শুকু সেখ<br>বাড়ির নং : n0121<br>বয়স : 51 লিঙ্গ : মহিলা      | GRZ1234772<br>ফটো উপলব্ধ       | 651<br>নাম : বিজয় সেখ<br>পিতার নাম: জাবের আলী<br>বাড়ির নং : N0107<br>বয়স : 31 লিঙ্গ : পুরুষ              | IJT1610385<br>ফটো উপলব্ধ       |
| 652<br>নাম : মহাম্মদ মল্লিক<br>পিতার নাম: জাবের মল্লিক<br>বাড়ির নং : n0107<br>বয়স : 38 লিঙ্গ : পুরুষ     | IJT1200724<br>ফটো উপলব্ধ | 653<br>নাম : টিংকু সেখ<br>পিতার নাম: কালাম সেখ<br>বাড়ির নং : n0105<br>বয়স : 32 লিঙ্গ : পুরুষ            | IJT1570076<br>ফটো উপলব্ধ       | 654<br>নাম : সমীর সেখ<br>পিতার নাম: পতু সেখ<br>বাড়ির নং : n0156<br>বয়স : 27 লিঙ্গ : পুরুষ                 | IJT1570134<br>ফটো উপলব্ধ       |
| 655<br>নাম : সান্টু সেখ<br>পিতার নাম: গহরজান সেখ<br>বাড়ির নং : n0154<br>বয়স : 29 লিঙ্গ : পুরুষ           | IJT1569987<br>ফটো উপলব্ধ | 656<br>নাম : নয়ন সেখ<br>পিতার নাম: গহরজান সেখ<br>বাড়ির নং : n0155<br>বয়স : 28 লিঙ্গ : পুরুষ            | IJT1569995<br>ফটো উপলব্ধ       | 657<br>নাম : মনোরুদ্দিন সেখ<br>পিতার নাম: মনভোলা সেখ<br>বাড়ির নং : n0152<br>বয়স : 30 লিঙ্গ : পুরুষ        | IJT1569961<br>ফটো উপলব্ধ       |
| 658<br>নাম : জামির সেখ<br>পিতার নাম: সাকিদ সেখ<br>বাড়ির নং : n0082<br>বয়স : 45 লিঙ্গ : পুরুষ             | IJT1570100<br>ফটো উপলব্ধ | 659<br>নাম : সন্তোষী সেখ<br>পিতার নাম: হেরেস আলী সেখ<br>বাড়ির নং : n0150<br>বয়স : 29 লিঙ্গ : পুরুষ      | IJT1569946<br>ফটো উপলব্ধ       | 660<br>নাম : খায়ের সেখ<br>পিতার নাম: আসিরুল সেখ<br>বাড়ির নং : n0148<br>বয়স : 28 লিঙ্গ : পুরুষ            | IJT1569920<br>ফটো উপলব্ধ       |

|  |                          |  |                                |  |                          |
|--|--------------------------|--|--------------------------------|--|--------------------------|
| 661<br>নাম : আজিজা বিবি<br>স্বামীর নাম: হুদয় সেখ<br>বাড়ির নং : n0122<br>বয়স : 33 লিঙ্গ : মহিলা            | IJT1275957<br>ফটো উপলব্ধ | 662<br>নাম : সাকিলা সেখ<br>স্বামীর নাম: মতি সেখ<br>বাড়ির নং : n0007<br>বয়স : 57 লিঙ্গ : মহিলা            | WB/10/067/405193<br>ফটো উপলব্ধ | 663<br>নাম : ঈদ মহম্মদ<br>পিতার নাম: মতি সেখ<br>বাড়ির নং : n0007<br>বয়স : 31 লিঙ্গ : পুরুষ             | IJT1385962<br>ফটো উপলব্ধ |
| 664<br>নাম : নাগাইবিবি<br>স্বামীর নাম: বসিরউদ্দিন সেখ<br>বাড়ির নং : n0058<br>বয়স : 46 লিঙ্গ : মহিলা        | GRZ3186434<br>ফটো উপলব্ধ | 665<br>নাম : মনিরুল সেখ<br>পিতার নাম: গোলামইদ্রিস সেখ<br>বাড়ির নং : n0061<br>বয়স : 52 লিঙ্গ : মহিলা      | GRZ2961803<br>ফটো উপলব্ধ       | 666<br>নাম : নুরজাহান বেগম<br>স্বামীর নাম: মনিরুল সেখ<br>বাড়ির নং : n0061<br>বয়স : 41 লিঙ্গ : মহিলা    | IJT1276047<br>ফটো উপলব্ধ |
| 667<br>নাম : ফুলবাবু সেখ<br>পিতার নাম: গোলামইদ্রিস সেখ<br>বাড়ির নং : n0061<br>বয়স : 50 লিঙ্গ : পুরুষ       | GRZ2961811<br>ফটো উপলব্ধ | 668<br>নাম : আবুল হাসনাত সেখ<br>পিতার নাম: গোলাম মহবুব সেখ<br>বাড়ির নং : n0062<br>বয়স : 62 লিঙ্গ : পুরুষ | GRZ2961613<br>ফটো উপলব্ধ       | 669<br>নাম : মনিরুল সেখ<br>পিতার নাম: লেজু সেখ<br>বাড়ির নং : n0048<br>বয়স : 59 লিঙ্গ : পুরুষ           | IJT1738210<br>ফটো উপলব্ধ |
| 670<br>নাম : মহাম্মদ আলী জিন্না সেখ<br>পিতার নাম: মনিরুল সেখ<br>বাড়ির নং : n0048<br>বয়স : 29 লিঙ্গ : পুরুষ | IJT1431204<br>ফটো উপলব্ধ | 671<br>নাম : কামাল সেখ<br>পিতার নাম: আসেবর সেখ<br>বাড়ির নং : n0049<br>বয়স : 39 লিঙ্গ : পুরুষ             | GRZ3252327<br>ফটো উপলব্ধ       | 672<br>নাম : আসগর সেখ<br>পিতার নাম: আসেবর সেখ<br>বাড়ির নং : n0049<br>বয়স : 38 লিঙ্গ : পুরুষ            | GRZ3109188<br>ফটো উপলব্ধ |
| 673<br>নাম : রনাই সেখ<br>পিতার নাম: আসিরুল সেখ<br>বাড়ির নং : n0074<br>বয়স : 35 লিঙ্গ : পুরুষ               | IJT1127273<br>ফটো উপলব্ধ | 674<br>নাম : সিরাজুল হক সেখ<br>পিতার নাম: আতাহার হোসেন সেখ<br>বাড়ির নং : n0082<br>বয়স : 48 লিঙ্গ : পুরুষ | IJT0703504<br>ফটো উপলব্ধ       | 675<br>নাম : নিরাজুল সেখ<br>মায়ের নাম: কদরুলমোছা বিবি<br>বাড়ির নং : n0082<br>বয়স : 39 লিঙ্গ : পুরুষ   | IJT1127141<br>ফটো উপলব্ধ |
| 676<br>নাম : নাসিরউদ্দিন সেখ<br>পিতার নাম: জাহর সেখ<br>বাড়ির নং : n0008<br>বয়স : 65 লিঙ্গ : পুরুষ          | GRZ2961878<br>ফটো উপলব্ধ | 677<br>নাম : সালাউদ্দিন সেখ<br>পিতার নাম: নাসিরউদ্দিন সেখ<br>বাড়ির নং : n0008<br>বয়স : 37 লিঙ্গ : পুরুষ  | IJT1200591<br>ফটো উপলব্ধ       | 678<br>নাম : নাজেমা বিবি সেখ<br>স্বামীর নাম: সান্তার সেখ<br>বাড়ির নং : n0122<br>বয়স : 72 লিঙ্গ : মহিলা | GRZ1234574<br>ফটো উপলব্ধ |
| 679<br>নাম : হুদয় সেখ<br>মায়ের নাম: নাজেমা বিবি সেখ<br>বাড়ির নং : n0122<br>বয়স : 37 লিঙ্গ : পুরুষ        | IJT1127059<br>ফটো উপলব্ধ | 680<br>নাম : সঞ্জোব সেখ<br>পিতার নাম: সান্তার সেখ<br>বাড়ির নং : n0122<br>বয়স : 46 লিঙ্গ : পুরুষ          | GRZ2602936<br>ফটো উপলব্ধ       | 681<br>নাম : নুরেজামাল সেখ<br>পিতার নাম: সান্তার সেখ<br>বাড়ির নং : n0122<br>বয়স : 41 লিঙ্গ : পুরুষ     | GRZ3109204<br>ফটো উপলব্ধ |
| 682<br>নাম : আনার কলি বিবি<br>স্বামীর নাম: নুরেজামাল সেখ<br>বাড়ির নং : n0122<br>বয়স : 40 লিঙ্গ : মহিলা     | GRZ3109220<br>ফটো উপলব্ধ | 683<br>নাম : রাজেশ সেখ<br>পিতার নাম: সান্তার সেখ<br>বাড়ির নং : n0122<br>বয়স : 38 লিঙ্গ : পুরুষ           | IJT0703348<br>ফটো উপলব্ধ       | 684<br>নাম : রাবিয়া বিবি<br>স্বামীর নাম: রাজেশ সেখ<br>বাড়ির নং : n0122<br>বয়স : 39 লিঙ্গ : মহিলা      | GRZ3109212<br>ফটো উপলব্ধ |
| 685<br>নাম : মীনা বিবি<br>স্বামীর নাম: সঞ্জোব সেখ<br>বাড়ির নং : n0122<br>বয়স : 40 লিঙ্গ : মহিলা            | GRZ3109303<br>ফটো উপলব্ধ | 686<br>নাম : রফি কুল সেখ<br>পিতার নাম: নুরেজামাল<br>বাড়ির নং : n0122<br>বয়স : 20 লিঙ্গ : পুরুষ           | IJT2190007<br>ফটো উপলব্ধ       | 687<br>নাম : নেবির সেখ<br>পিতার নাম: আজিম সেখ<br>বাড়ির নং : n0103<br>বয়স : 46 লিঙ্গ : পুরুষ            | GRZ3186228<br>ফটো উপলব্ধ |
| 688<br>নাম : ডেজি বেগম<br>স্বামীর নাম: নেবির সেখ<br>বাড়ির নং : n0103<br>বয়স : 46 লিঙ্গ : মহিলা             | GRZ3186210<br>ফটো উপলব্ধ | 689<br>নাম : টুলু সেখ<br>পিতার নাম: কেরিম সেখ<br>বাড়ির নং : n0110<br>বয়স : 54 লিঙ্গ : পুরুষ              | WB/10/067/405270<br>ফটো উপলব্ধ | 690<br>নাম : মোসগা আজমীরা খাতুন<br>স্বামীর নাম: আতাই সেখ<br>বাড়ির নং : n0110<br>বয়স : 45 লিঙ্গ : মহিলা | GRZ1234327<br>ফটো উপলব্ধ |

|  |                                |  |                                |   |                                |
|--|--------------------------------|--|--------------------------------|---|--------------------------------|
| 691<br>নাম : আলম সেখ<br>পিতার নাম: বাদল সেখ<br>বাড়ির নং : n0112<br>বয়স : 37 লিঙ্গ : পুরুষ                    | IJT1127042<br>ফটো উপলব্ধ       | 692<br>নাম : মহিনুর বিবি<br>স্বামীর নাম: আলম সেখ<br>বাড়ির নং : n0112<br>বয়স : 36 লিঙ্গ : মহিলা               | IJT1200740<br>ফটো উপলব্ধ       | 693<br>নাম : সাহেরাবানু সেখ<br>স্বামীর নাম: মহাহোসেন সেখ<br>বাড়ির নং : n0028<br>বয়স : 71 লিঙ্গ : মহিলা        | WB/10/067/405101<br>ফটো উপলব্ধ |
| 694<br>নাম : সামিম রশিদ সেখ<br>পিতার নাম: মহাহোসেন সেখ<br>বাড়ির নং : n0028<br>বয়স : 52 লিঙ্গ : পুরুষ         | GRZ2602621<br>ফটো উপলব্ধ       | 695<br>নাম : মালেক সেখ<br>পিতার নাম: সেকান্দার সেখ<br>বাড়ির নং : n0028<br>বয়স : 56 লিঙ্গ : পুরুষ             | GRZ2604908<br>ফটো উপলব্ধ       | 696<br>নাম : মেহের আলী<br>পিতার নাম: মালেক সেখ<br>বাড়ির নং : n0028<br>বয়স : 37 লিঙ্গ : পুরুষ                  | IJT1127018<br>ফটো উপলব্ধ       |
| 697<br>নাম : নারগিস বিবি<br>স্বামীর নাম: জাহেদী আলম সেখ<br>বাড়ির নং : n0028<br>বয়স : 39 লিঙ্গ : মহিলা        | IJT1127182<br>ফটো উপলব্ধ       | 698<br>নাম : আরিফুল সেখ<br>পিতার নাম: মহাম্মাদ হোসেন<br>বাড়ির নং : n0028<br>বয়স : 37 লিঙ্গ : পুরুষ           | IJT1051077<br>ফটো উপলব্ধ       | 699<br>নাম : আবু বাক্কার<br>পিতার নাম: নকিদ সেখ<br>বাড়ির নং : n0028<br>বয়স : 36 লিঙ্গ : পুরুষ                 | IJT0892026<br>ফটো উপলব্ধ       |
| 700<br>নাম : বিউটি বিবি<br>স্বামীর নাম: মীর নীসিরুদ্দিন<br>বাড়ির নং : n0028<br>বয়স : 34 লিঙ্গ : মহিলা        | IJT1200526<br>ফটো উপলব্ধ       | 701<br>নাম : তাজ মহম্মাদ সেখ<br>পিতার নাম: সামিম রশিদ<br>বাড়ির নং : এন0028<br>বয়স : 23 লিঙ্গ : পুরুষ         | IJT2170140<br>ফটো উপলব্ধ       | 702<br>নাম : আমিরুল ইসলাম<br>পিতার নাম: ইব্রাহিম সেখ<br>বাড়ির নং : n0086<br>বয়স : 33 লিঙ্গ : পুরুষ            | IJT1127166<br>ফটো উপলব্ধ       |
| 703<br>নাম : জানে আলম সেখ<br>পিতার নাম: নূর চাঁদ সেখ<br>বাড়ির নং : n0037<br>বয়স : 39 লিঙ্গ : পুরুষ           | GRZ2963445<br>ফটো উপলব্ধ       | 704<br>নাম : রুনালাইলা বিবি<br>স্বামীর নাম: আনাফুল সেখ<br>বাড়ির নং : n0037<br>বয়স : 37 লিঙ্গ : মহিলা         | IJT1364181<br>ফটো উপলব্ধ       | 705<br>নাম : রুবিনা খাতুন<br>পিতার নাম: মিনার সেখ<br>বাড়ির নং : এন0037<br>বয়স : 20 লিঙ্গ : মহিলা              | IJT2179281<br>ফটো উপলব্ধ       |
| 706<br>নাম : নূর আলম সেখ<br>পিতার নাম: কাজেম সেখ<br>বাড়ির নং : n0038<br>বয়স : 68 লিঙ্গ : পুরুষ               | WB/10/067/405119<br>ফটো উপলব্ধ | 707<br>নাম : সামিমা বিবি<br>স্বামীর নাম: সেখ মানোয়ার আলী<br>বাড়ির নং : n0039<br>বয়স : 37 লিঙ্গ : মহিলা      | IJT1051085<br>ফটো উপলব্ধ       | 708<br>নাম : সুমি খাতুন<br>পিতার নাম: সিদ্দিক স্ক<br>বাড়ির নং : 149<br>বয়স : 26 লিঙ্গ : মহিলা                 | IJT2223576<br>ফটো উপলব্ধ       |
| 709<br>নাম : খোকা সেখ<br>পিতার নাম: আব্দুররহিম সেখ<br>বাড়ির নং : n0040<br>বয়স : 67 লিঙ্গ : পুরুষ             | WB/10/067/405124<br>ফটো উপলব্ধ | 710<br>নাম : আবু বাক্কার সেখ<br>পিতার নাম: খোকা সেখ<br>বাড়ির নং : এন0040<br>বয়স : 20 লিঙ্গ : পুরুষ           | IJT2170173<br>ফটো উপলব্ধ       | 711<br>নাম : মেহেরুল্লা সেখ<br>পিতার নাম: সুরমান সেখ<br>বাড়ির নং : n0017<br>বয়স : 46 লিঙ্গ : পুরুষ            | WB/10/067/405624<br>ফটো উপলব্ধ |
| 712<br>নাম : পাতাসী বিবি<br>স্বামীর নাম: মেহেরুল্লা সেখ<br>বাড়ির নং : n0017<br>বয়স : 48 লিঙ্গ : মহিলা        | GRZ1235027<br>ফটো উপলব্ধ       | 713<br>নাম : গহরজান সেখ<br>পিতার নাম: বিলাল সেখ<br>বাড়ির নং : n0018<br>বয়স : 57 লিঙ্গ : পুরুষ                | WB/10/067/405175<br>ফটো উপলব্ধ | 714<br>নাম : রানী বিবি সেখ<br>স্বামীর নাম: গহরজান সেখ<br>বাড়ির নং : n0018<br>বয়স : 53 লিঙ্গ : মহিলা           | WB/10/067/405176<br>ফটো উপলব্ধ |
| 715<br>নাম : রহিম সেখ<br>পিতার নাম: গহরজান সেখ<br>বাড়ির নং : এন0018<br>বয়স : 24 লিঙ্গ : পুরুষ                | IJT2170272<br>ফটো উপলব্ধ       | 716<br>নাম : গোলামমর্জুজা সেখ<br>পিতার নাম: আব্দুল সাত্তার সেখ<br>বাড়ির নং : n0019<br>বয়স : 62 লিঙ্গ : পুরুষ | GRZ1600220<br>ফটো উপলব্ধ       | 717<br>নাম : গোলামইব্রাহিম সেখ<br>পিতার নাম: আব্দুল সাত্তার সেখ<br>বাড়ির নং : n0019<br>বয়স : 50 লিঙ্গ : পুরুষ | GRZ2602761<br>ফটো উপলব্ধ       |
| 718<br>নাম : সেখ গোলাম রুবানী<br>পিতার নাম: আব্দুল সাত্তার সেখ<br>বাড়ির নং : n0019<br>বয়স : 39 লিঙ্গ : পুরুষ | GRZ3252343<br>ফটো উপলব্ধ       | 719<br>নাম : মানোয়ার সেখ<br>পিতার নাম: উজল সেখ<br>বাড়ির নং : n0019<br>বয়স : 30 লিঙ্গ : পুরুষ                | IJT1431295<br>ফটো উপলব্ধ       | 720<br>নাম : সোনালী খাতুন<br>পিতার নাম: মহঃ দুলাল সেখ<br>বাড়ির নং : এন0019<br>বয়স : 20 লিঙ্গ : মহিলা          | IJT2170181<br>ফটো উপলব্ধ       |

|   |                  |  |                  |  |                  |
|---|------------------|--|------------------|--|------------------|
| 721<br>নাম : হীরা সেখ<br>পিতার নাম: বিলাল সেখ<br>বাড়ির নং : n0020<br>বয়স : 70 লিঙ্গ : পুরুষ                 | WB/10/067/405172 | 722<br>নাম : রিক্ত সেখ<br>পিতার নাম: হীরা সেখ<br>বাড়ির নং : n0020<br>বয়স : 35 লিঙ্গ : পুরুষ                  | IJT1127224       | 723<br>নাম : বেল্টু সেখ<br>পিতার নাম: হীরা সেখ<br>বাড়ির নং : n0020<br>বয়স : 30 লিঙ্গ : পুরুষ                   | IJT1431063       |
| 724<br>নাম : ফুল্টু সেখ<br>পিতার নাম: সেখ হীরা<br>বাড়ির নং : n0020<br>বয়স : 31 লিঙ্গ : পুরুষ                | IJT1385939       | 725<br>নাম : মাদারিস সেখ<br>পিতার নাম: সুফিদ সেখ<br>বাড়ির নং : n0022<br>বয়স : 65 লিঙ্গ : পুরুষ               | IJT2161768       | 726<br>নাম : মীনাবিবি সেখ<br>স্বামীর নাম: মাদারিশ সেখ<br>বাড়ির নং : n0022<br>বয়স : 50 লিঙ্গ : মহিলা            | WB/10/067/402261 |
| 727<br>নাম : লাল মহাম্মদ সেখ<br>পিতার নাম: মহিম সেখ<br>বাড়ির নং : n0023<br>বয়স : 66 লিঙ্গ : পুরুষ           | WB/10/067/405096 | 728<br>নাম : নজরুল সেখ<br>পিতার নাম: মহিম সেখ<br>বাড়ির নং : n0027<br>বয়স : 60 লিঙ্গ : পুরুষ                  | WB/10/067/405099 | 729<br>নাম : সালেমা সেখ<br>স্বামীর নাম: নজরুল সেখ<br>বাড়ির নং : n0027<br>বয়স : 55 লিঙ্গ : মহিলা                | WB/10/067/405100 |
| 730<br>নাম : আসমা খাতুন<br>পিতার নাম: হালিম সেখ<br>বাড়ির নং : এন0097<br>বয়স : 32 লিঙ্গ : মহিলা              | TWA1481712       | 731<br>নাম : আক্রাম সেখ<br>পিতার নাম: নজরুল সেখ<br>বাড়ির নং : n0027<br>বয়স : 30 লিঙ্গ : পুরুষ                | IJT1364165       | 732<br>নাম : সরিফা খাতুন<br>পিতার নাম: নজরুল সেখ<br>বাড়ির নং : এন0027<br>বয়স : 20 লিঙ্গ : মহিলা                | IJT2170314       |
| 733<br>নাম : কালু সেখ<br>পিতার নাম: আল্লারাখা সেখ<br>বাড়ির নং : n0005<br>বয়স : 59 লিঙ্গ : পুরুষ             | WB/10/067/405196 | 734<br>নাম : সাফিয়া খাতুন<br>স্বামীর নাম: কামরুল জামাল সেখ<br>বাড়ির নং : এন0005<br>বয়স : 25 লিঙ্গ : মহিলা   | IJT2168417       | 735<br>নাম : আনারকলি বিবি<br>স্বামীর নাম: আনারকল সেখ<br>বাড়ির নং : n0006<br>বয়স : 49 লিঙ্গ : মহিলা             | GRZ1234434       |
| 736<br>নাম : জ্যোৎস্না বিবি সেখ<br>স্বামীর নাম: নুরবাহার সেখ<br>বাড়ির নং : n0035<br>বয়স : 61 লিঙ্গ : মহিলা  | WB/10/067/405113 | 737<br>নাম : জোসিমুদ্দিন সেখ<br>পিতার নাম: নুরবাহার সেখ<br>বাড়ির নং : n0035<br>বয়স : 38 লিঙ্গ : পুরুষ        | GRZ3252392       | 738<br>নাম : নাসিম উদ্দিন সেখ<br>পিতার নাম: নুর বাহার সেখ<br>বাড়ির নং : n0035<br>বয়স : 39 লিঙ্গ : পুরুষ        | IJT1051010       |
| 739<br>নাম : সাহানারা বিবি<br>স্বামীর নাম: নাসিমউদ্দিন সেখ<br>বাড়ির নং : n0035<br>বয়স : 33 লিঙ্গ : মহিলা    | IJT1200641       | 740<br>নাম : দুলুন সেখ<br>পিতার নাম: মুজাই সেখ<br>বাড়ির নং : n0046<br>বয়স : 43 লিঙ্গ : পুরুষ                 | GRZ3109295       | 741<br>নাম : রীনা খাতুন<br>স্বামীর নাম: দুলুন সেখ<br>বাড়ির নং : n0046<br>বয়স : 40 লিঙ্গ : মহিলা                | IJT1051069       |
| 742<br>নাম : বন্টু সেখ<br>পিতার নাম: আসরাফ সেখ<br>বাড়ির নং : n0047<br>বয়স : 35 লিঙ্গ : পুরুষ                | IJT1127240       | 743<br>নাম : বছির উদ্দিন সেখ<br>পিতার নাম: গোলামকিবরিয়া সেখ<br>বাড়ির নং : n0058<br>বয়স : 52 লিঙ্গ : পুরুষ   | GRZ3186426       | 744<br>নাম : গোলাম জিকরিয়া সেখ<br>পিতার নাম: গোলাম কিবরিয়া সেখ<br>বাড়ির নং : n0058<br>বয়স : 59 লিঙ্গ : পুরুষ | GRZ2602555       |
| 745<br>নাম : ইসমাতারা বেগম<br>স্বামীর নাম: মহঃ সুরাবদ্দিন সেখ<br>বাড়ির নং : n0058<br>বয়স : 52 লিঙ্গ : মহিলা | GRZ1234442       | 746<br>নাম : মহম্মাদ ফজলুল হক<br>পিতার নাম: মহম্মাদ ফজলে রহমান<br>বাড়ির নং : n0099<br>বয়স : 69 লিঙ্গ : পুরুষ | IJT1738178       | 747<br>নাম : নুরজাহানবেগম সেখ<br>স্বামীর নাম: মহম্মাদ ফজলুল হক<br>বাড়ির নং : n0099<br>বয়স : 64 লিঙ্গ : মহিলা   | IJT1738186       |
| 748<br>নাম : সালিমা খাতুন<br>পিতার নাম: মহম্মাদ ফজলুল হক<br>বাড়ির নং : n0099<br>বয়স : 37 লিঙ্গ : মহিলা      | IJT1050707       | 749<br>নাম : মফিজুল হক সেখ<br>পিতার নাম: নুরুল হক সেখ<br>বাড়ির নং : n0095<br>বয়স : 34 লিঙ্গ : পুরুষ          | IJT1127299       | 750<br>নাম : কালি বিবি<br>স্বামীর নাম: নুরুলহক সেখ<br>বাড়ির নং : n0095<br>বয়স : 67 লিঙ্গ : মহিলা               | WB/10/067/405228 |

|   |   |  |
|---|---|--|
| <p>751</p> <p>IJT1908565</p> <p>নাম : সেখ নুরুল হক<br/>পিতার নাম : ডাঃ মাকসুদ আলী<br/>বাড়ির নং : n0095<br/>বয়স : 72 লিঙ্গ : পুরুষ</p> <p>ফটো উপলব্ধ</p> | <p>752</p> <p>IJT1127430</p> <p>নাম : রানু খাতুন<br/>স্বামীর নাম : মফিজুল হক, সেখ<br/>বাড়ির নং : এন0095<br/>বয়স : 36 লিঙ্গ : মহিলা</p> <p>ফটো উপলব্ধ</p>                | <p>753</p> <p>WEP1931872</p> <p>নাম : সেরিনা বিবি<br/>স্বামীর নাম : মীর হাফিজুল আলি<br/>বাড়ির নং : এন0096<br/>বয়স : 28 লিঙ্গ : মহিলা</p> <p>ফটো উপলব্ধ</p> |
| <p>754</p> <p>IJT2241784</p> <p>নাম : কাজী সুলতান<br/>পিতার নাম : কাজী হাসনাত<br/>বাড়ির নং : এন0066<br/>বয়স : 21 লিঙ্গ : পুরুষ</p> <p>ফটো উপলব্ধ</p>    | <p>755</p> <p>IJT2241818</p> <p>নাম : মোহাম্মদ ইউসুফ, ইহনা সেখ<br/>পিতার নাম : মোহাম্মদ হিরা সেখ<br/>বাড়ির নং : এন0117<br/>বয়স : 19 লিঙ্গ : পুরুষ</p> <p>ফটো উপলব্ধ</p> | <p>756</p> <p>IJT2241891</p> <p>নাম : তাল্লী আলি<br/>পিতার নাম : মীর নূর জামান<br/>বাড়ির নং : এন0104<br/>বয়স : 19 লিঙ্গ : পুরুষ</p> <p>ফটো উপলব্ধ</p>      |
| <p>757</p> <p>IJT2235059</p> <p>নাম : সামিম সেখ<br/>পিতার নাম : সমিরুল সেখ<br/>বাড়ির নং : এন0073<br/>বয়স : 19 লিঙ্গ : পুরুষ</p> <p>ফটো উপলব্ধ</p>       | <p>758</p> <p>IJT2236677</p> <p>নাম : সামিমা খাতুন<br/>পিতার নাম : সামিম রসিদ সেখ<br/>বাড়ির নং : এন0028<br/>বয়স : 21 লিঙ্গ : মহিলা</p> <p>ফটো উপলব্ধ</p>                | <p>759</p> <p>IJT2236685</p> <p>নাম : নূর মহম্মদ সেখ<br/>পিতার নাম : সামিম রসিদ সেখ<br/>বাড়ির নং : এন0028<br/>বয়স : 19 লিঙ্গ : পুরুষ</p> <p>ফটো উপলব্ধ</p> |
| <p>760</p> <p>IJT2238087</p> <p>নাম : পিকি খাতুন<br/>পিতার নাম : মনোরউদদীন সেখ<br/>বাড়ির নং : এন0043<br/>বয়স : 20 লিঙ্গ : মহিলা</p> <p>ফটো উপলব্ধ</p>   | <p>761</p> <p>IJT2239853</p> <p>নাম : মীর সোয়েল আলি<br/>পিতার নাম : মীর বকুল আলি<br/>বাড়ির নং : n0137<br/>বয়স : 19 লিঙ্গ : পুরুষ</p> <p>ফটো উপলব্ধ</p>                 | <p>762</p> <p>IJT2239994</p> <p>নাম : কাউসার সেখ<br/>পিতার নাম : কালু সেখ<br/>বাড়ির নং : এন0005<br/>বয়স : 19 লিঙ্গ : পুরুষ</p> <p>ফটো উপলব্ধ</p>           |
| <p>763</p> <p>IJT2240372</p> <p>নাম : রবিউল সেখ<br/>পিতার নাম : রাজেশ সেখ<br/>বাড়ির নং : এন0122<br/>বয়স : 19 লিঙ্গ : পুরুষ</p> <p>ফটো উপলব্ধ</p>        | <p>764</p> <p>TFH2330835</p> <p>নাম : রাহিমুন খাতুন<br/>পিতার নাম : মসবুল হোসেন<br/>বাড়ির নং : এন0059<br/>বয়স : 22 লিঙ্গ : মহিলা</p> <p>ফটো উপলব্ধ</p>                  |  |

বিধানসভা নির্বাচনক্ষেত্রের নং, নাম : 67-বড়এণ্ড  
1- সংযোজন তালিকা 1 (01-01-2026 28-02-2026 )

| নির্বাচক সংখ্যার সারসংক্ষেপ :       |   |                            |  |       |              |     |     |     |
|-------------------------------------|---|----------------------------|--|-------|--------------|-----|-----|-----|
| A) নির্বাচকের সংখ্যা :              |   |                            |  |       |              |     |     |     |
|                                     | নির্বাচক তালিকার প্রকৃতি                    | নির্বাচক তালিকার পরিচিতি : | নির্বাচকের সংখ্যা :                                |       |              |     |     |     |
|                                     |   |                            | পুরুষ  | মহিলা | তৃতীয় লিঙ্গ | মোট |     |     |
| I                                   | মূল তালিকা                                  | মূল তালিকা                 | বিশেষ নিবিড় সংশোধনী ২০২৬-এর চূড়ান্ত ভোটার তালিকা |       | 398          | 366 | 0   | 764 |
| II                                  | 1- সংযোজন তালিকা                            | সংযোজনী 1                  | বিশেষ সংক্ষিপ্ত সংশোধন 2026                        |       | 0            | 0   | 0   | 0   |
| III                                 | 2- বিয়োজন তালিকা                           | সংযোজনী 1                  | বিশেষ সংক্ষিপ্ত সংশোধন 2026                        |       | 0            | 0   | 0   | 0   |
| IV                                  | 'লিঙ্গ ক্ষেত্রের' পরিবর্তনের কারণে পার্থক্য |                            |  | 0     | 0            | 0   | 0   |     |
| নির্বাচকের মোট সংখ্যা (I+II-III+IV) |   |                            |  | 398   | 366          | 0   | 764 |     |
| B) ক্রটি সংশোধনের সংখ্যা :          |   |                            |  |       |              |     |     |     |
| নির্বাচক তালিকার প্রকৃতি            | নির্বাচক তালিকার পরিচিতি :                  | ক্রটি সংশোধনের সংখ্যা :    |  |       |              |     |     |     |
| সংযোজনী 1                           | বিশেষ সংক্ষিপ্ত সংশোধন 2026                 | 0                          |  |       |              |     |     |     |

নির্বাচক নিবন্ধন আধিকারিকের স্বাক্ষর

E-মৃত, S-স্থানান্তরিত, R-একাধিকবার অন্তর্ভুক্ত, M-নিখোঁজ, Q-যোগ্য নহে