

## নির্বাচক তালিকা 2026 S25 পশ্চিমবঙ্গ

বিধানসভা নির্বাচনক্ষেত্রের নং, নাম ও সংরক্ষণের স্থিতি : 68 - কান্দি (সাধারণ)		অংশ নং : 112																			
বিধানসভা নির্বাচনক্ষেত্রটি যে লোকসভা নির্বাচনক্ষেত্রের / ক্ষেত্রসমূহের অন্তর্ভুক্ত তার নং, নাম ও সংরক্ষণ স্থিতি : 10 - বহরমপুর (সাধারণ)																					
1. সংশোধনের পূর্ণ বিবরণ																					
সংশোধনের বৎসর :	2026	নির্বাচক তালিকার পরিচিতি :																			
ভিত্তি তারিখ :	01-01-2026	বিশেষ নিবিড় সংশোধনী ২০২৬-এর চূড়ান্ত ভোটার তালিকা																			
সংশোধনের প্রকৃতি :	বিশেষ নিবিড় সংশোধনী 2026																				
প্রকাশনার তারিখ :	28-02-2026																				
2. অংশ ও নির্বাচনী এলাকার পূর্ণ বিবরণ :																					
অংশের ভাগ নং ও নাম :																					
1-বোলতুলি		<table border="1" style="width: 100%; border-collapse: collapse;"> <tr> <td>প্রধান শহর/গ্রাম</td> <td>: বোলতুলি</td> </tr> <tr> <td>ওয়ার্ড</td> <td>:</td> </tr> <tr> <td>থানা</td> <td>: কান্দি</td> </tr> <tr> <td>গ্রাম পঞ্চগায়েত</td> <td>: পুরন্দরপুর</td> </tr> <tr> <td>ব্লক</td> <td>: কান্দি</td> </tr> <tr> <td>মহকুমা</td> <td>: কান্দি</td> </tr> <tr> <td>জেলা</td> <td>: মুর্শিদাবাদ</td> </tr> <tr> <td>পিন</td> <td>: 742137</td> </tr> </table>				প্রধান শহর/গ্রাম	: বোলতুলি	ওয়ার্ড	:	থানা	: কান্দি	গ্রাম পঞ্চগায়েত	: পুরন্দরপুর	ব্লক	: কান্দি	মহকুমা	: কান্দি	জেলা	: মুর্শিদাবাদ	পিন	: 742137
প্রধান শহর/গ্রাম	: বোলতুলি																				
ওয়ার্ড	:																				
থানা	: কান্দি																				
গ্রাম পঞ্চগায়েত	: পুরন্দরপুর																				
ব্লক	: কান্দি																				
মহকুমা	: কান্দি																				
জেলা	: মুর্শিদাবাদ																				
পিন	: 742137																				
3. ভোট গ্রহন কেন্দ্রের পূর্ণ বিবরণ :																					
ভোট গ্রহন কেন্দ্রের নং, নাম :		ভোট গ্রহন কেন্দ্রের শ্রেণী :		গ্রামীণ																	
112 - বোলতুলি প্রাইমারী স্কুল		এই অংশে সহায়ক ভোটগ্রহন কেন্দ্রের সংখ্যা		0																	
ভোট গ্রহন কেন্দ্রের ঠিকানা :		:																			
বোলতুলি প্রাইমারী স্কুল, বোলতুলি																					
4. নির্বাচকের সংখ্যা :																					
প্রথম ক্রমিক নং	শেষ ক্রমিক নং	মোট সংখ্যা																			
		পুরুষ	মহিলা	তৃতীয় লিঙ্গ	মোট																
1	542	266	276	0	542																

নির্বাচক নিবন্ধন আধিকারিকের স্বাক্ষর

Nazri Naksha

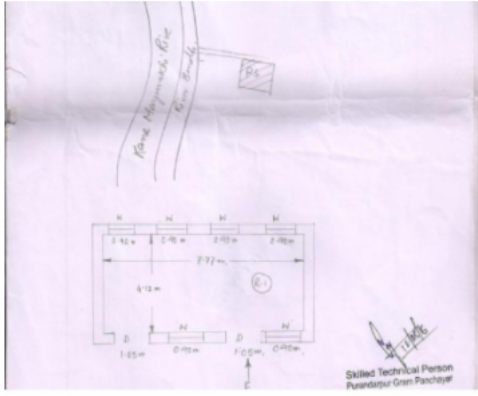

Google Map View



Polling Station Building Front View



Polling Station Front View



Cad View

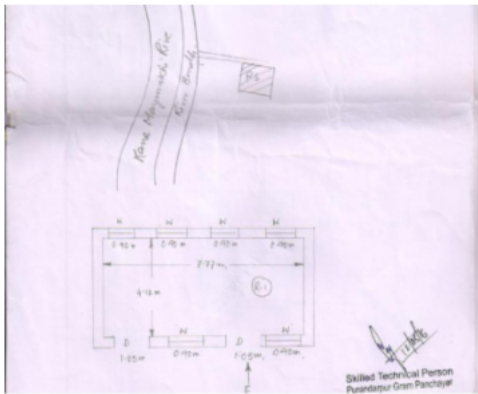

Key MAP View

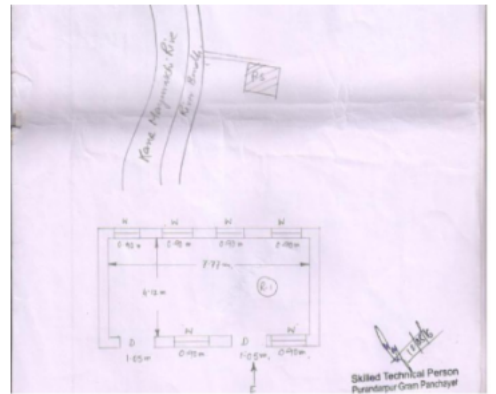

বিধানসভা নির্বাচনক্ষেত্রের নং, নাম : 68-কান্দি  
ভাগ নং, নাম : 1-বোলতুলি

1 নাম : কমলিকা সাহা স্বামীর নাম: রঞ্জিত পাল বাড়ির নং : N0082 বয়স : 37 লিঙ্গ : মহিলা	LQR3173259 ফটো উপলব্ধ	2 নাম : জয়ন্ত কুণ্ডু পিতার নাম: চন্দন কুণ্ডু বাড়ির নং : N0048 বয়স : 25 লিঙ্গ : পুরুষ	WOB1840941 ফটো উপলব্ধ	3 নাম : চন্দন কুণ্ডু পিতার নাম: বসুদাম কুণ্ডু বাড়ির নং : এন0048 বয়স : 64 লিঙ্গ : পুরুষ	WOB2398584 ফটো উপলব্ধ
4 নাম : প্রতিমা কুণ্ডু স্বামীর নাম: চন্দন কুণ্ডু বাড়ির নং : এন0048 বয়স : 52 লিঙ্গ : মহিলা	WOB2398626 ফটো উপলব্ধ	5 নাম : যুথিকা কর্মকার স্বামীর নাম: উৎপল কর্মকার বাড়ির নং : নং 214 বয়স : 29 লিঙ্গ : মহিলা	WOB2277325 ফটো উপলব্ধ	6 নাম : রাহুল কর্মকার মায়ের নাম: জয়ন্তী কর্মকার বাড়ির নং : নং 0001 বয়স : 34 লিঙ্গ : পুরুষ	WOB2277127 ফটো উপলব্ধ
7 নাম : সুপ্রীয়া কর্মকার স্বামীর নাম: সরোজীৎ কর্মকার বাড়ির নং : এন004 বয়স : 26 লিঙ্গ : মহিলা	WOB1837848 ফটো উপলব্ধ	8 নাম : সুমি কর্মকার স্বামীর নাম: সোমনাথ কর্মকার বাড়ির নং : - বয়স : 24 লিঙ্গ : মহিলা	WOB2136935 ফটো উপলব্ধ	9 নাম : উৎপল কর্মকার পিতার নাম: অহিরথ কর্মকার বাড়ির নং : n0003 বয়স : 42 লিঙ্গ : পুরুষ	LQR2594554 ফটো উপলব্ধ
10 নাম : মালা কর্মকার স্বামীর নাম: মাধব চন্দ্র কর্মকার বাড়ির নং : n0004 বয়স : 59 লিঙ্গ : মহিলা	WB/10/065/243615 ফটো উপলব্ধ	11 নাম : সুরোজিৎ কর্মকার পিতার নাম: মাধব চন্দ্র কর্মকার বাড়ির নং : n0004 বয়স : 33 লিঙ্গ : পুরুষ	WOB1382423 ফটো উপলব্ধ	12 নাম : বিশুজিৎ কর্মকার পিতার নাম: মাধব চন্দ্র কর্মকার বাড়ির নং : n0004 বয়স : 32 লিঙ্গ : পুরুষ	WOB1382431 ফটো উপলব্ধ
13 নাম : কল্পনা কর্মকার স্বামীর নাম: রাজকুমার কর্মকার বাড়ির নং : n0001 বয়স : 60 লিঙ্গ : মহিলা	WB/10/065/243623 ফটো উপলব্ধ	14 নাম : দেবনাথ কর্মকার পিতার নাম: রাজকুমার কর্মকার বাড়ির নং : n0001 বয়স : 39 লিঙ্গ : পুরুষ	LQR3187572 ফটো উপলব্ধ	15 নাম : মেঘনাদ কর্মকার পিতার নাম: রাজকুমার কর্মকার বাড়ির নং : n0001 বয়স : 35 লিঙ্গ : পুরুষ	WOB1081173 ফটো উপলব্ধ
16 নাম : অশোক কর্মকার পিতার নাম: সুরথ কর্মকার বাড়ির নং : n0001 বয়স : 64 লিঙ্গ : পুরুষ	WB/10/065/243624 ফটো উপলব্ধ	17 নাম : বন্দনা কর্মকার স্বামীর নাম: অশোক কর্মকার বাড়ির নং : n0001 বয়স : 54 লিঙ্গ : মহিলা	WB/10/065/243627 ফটো উপলব্ধ	18 নাম : সোমনাথ কর্মকার পিতার নাম: অশোক কর্মকার বাড়ির নং : n0001 বয়স : 40 লিঙ্গ : পুরুষ	LQR3187564 ফটো উপলব্ধ
19 নাম : প্রিয়নাথ কর্মকার পিতার নাম: অশোক কর্মকার বাড়ির নং : n0001 বয়স : 31 লিঙ্গ : পুরুষ	WOB1382415 ফটো উপলব্ধ	20 নাম : জয়ন্তী কর্মকার স্বামীর নাম: সনৎ কর্মকার বাড়ির নং : n0001 বয়স : 53 লিঙ্গ : মহিলা	WB/10/065/243626 ফটো উপলব্ধ	21 নাম : অহিরথ কর্মকার পিতার নাম: বটকৃষ্ণ কর্মকার বাড়ির নং : n0003 বয়স : 78 লিঙ্গ : পুরুষ	WB/10/065/243618 ফটো উপলব্ধ
22 নাম : কনকলতা দাস স্বামীর নাম: শুকদেব দাস বাড়ির নং : n0016 বয়স : 69 লিঙ্গ : মহিলা	WB/10/065/243630 ফটো উপলব্ধ	23 নাম : দিপালী দাস স্বামীর নাম: তাপস দাস বাড়ির নং : n0016 বয়স : 50 লিঙ্গ : মহিলা	WB/10/065/243636 ফটো উপলব্ধ	24 নাম : জয়ন্তী দাস স্বামীর নাম: বিপদতারন দাস বাড়ির নং : n0016 বয়স : 51 লিঙ্গ : মহিলা	WB/10/065/243632 ফটো উপলব্ধ
25 নাম : সুনীতা দাস পিতার নাম: তাপস কুমার দাস বাড়ির নং : n0016 বয়স : 29 লিঙ্গ : মহিলা	WOB1576883 ফটো উপলব্ধ	26 নাম : ক্ষমাময়ী দাস স্বামীর নাম: বিশ্বনাথ দাস বাড়ির নং : n0017 বয়স : 66 লিঙ্গ : মহিলা	WB/10/065/243635 ফটো উপলব্ধ	27 নাম : বন্দনা বাগ্দী স্বামীর নাম: কাঞ্চন বাগ্দী বাড়ির নং : n0017 বয়স : 42 লিঙ্গ : মহিলা	LQR2755213 ফটো উপলব্ধ
28 নাম : ক্ষুদ্র দাস পিতার নাম: বৈদ্যনাথ দাস বাড়ির নং : n0133 বয়স : 59 লিঙ্গ : পুরুষ	WOB1646108 ফটো উপলব্ধ	29 নাম : সাগর দাস পিতার নাম: ক্ষুদ্র দাস বাড়ির নং : এন0133 বয়স : 25 লিঙ্গ : পুরুষ	WOB1837780 ফটো উপলব্ধ	30 নাম : কাঞ্চনা দাস স্বামীর নাম: খুদ্র দাস বাড়ির নং : এন0133 বয়স : 53 লিঙ্গ : মহিলা	WOB1646116 ফটো উপলব্ধ

বিধানসভা নির্বাচনক্ষেত্রের নং, নাম : 68-কান্দি  
ভাগ নং, নাম : 1-বোলতুলি

31	LQR2628147	নাম : রুপালী দাস স্বামীর নাম: প্রানকৃষ্ণ দাস বাড়ির নং : এন0183 বয়স : 51 লিঙ্গ : মহিলা	ফটো উপলব্ধ	32	WOB1650191	নাম : বুস্পা দাস (বাগ্দী ) স্বামীর নাম: ভঞ্জন দাস বাড়ির নং : n0017 বয়স : 34 লিঙ্গ : মহিলা	ফটো উপলব্ধ	33	LQR2755205	নাম : ভঞ্জন দাস পিতার নাম: বিশ্বনাথ দাস বাড়ির নং : n0017 বয়স : 41 লিঙ্গ : পুরুষ	ফটো উপলব্ধ
34	TFH2347268	নাম : রুমকি পাল পিতার নাম: নকুল পাল বাড়ির নং : এন0057 বয়স : 22 লিঙ্গ : মহিলা	ফটো উপলব্ধ	35	WB/10/065/243633	নাম : তাপস কুমার দাস পিতার নাম: শুকদেব দাস বাড়ির নং : n0016 বয়স : 50 লিঙ্গ : পুরুষ	ফটো উপলব্ধ	36	WOB1650134	নাম : ছন্দা দাস স্বামীর নাম: কিরণ দাস বাড়ির নং : n0016 বয়স : 30 লিঙ্গ : মহিলা	ফটো উপলব্ধ
37	WB/10/065/243665	নাম : দেবব্রত পাল পিতার নাম: বলরাম পাল বাড়ির নং : n0095 বয়স : 55 লিঙ্গ : পুরুষ	ফটো উপলব্ধ	38	LQR1455294	নাম : কৃষ্ণ কুমার পাল পিতার নাম: শক্তিপদ পাল বাড়ির নং : n0023 বয়স : 44 লিঙ্গ : পুরুষ	ফটো উপলব্ধ	39	LQR1454461	নাম : ধনঞ্জয় পাল পিতার নাম: ব্যোমকেশ পাল বাড়ির নং : n0065 বয়স : 47 লিঙ্গ : পুরুষ	ফটো উপলব্ধ
40	WOB2137040	নাম : দেবজ্যোতী পাল পিতার নাম: নন্দকিশোর পাল বাড়ির নং : - বয়স : 26 লিঙ্গ : পুরুষ	ফটো উপলব্ধ	41	WOB2137149	নাম : বিশ্বজিৎ পাল পিতার নাম: শ্যামা চরণ পাল বাড়ির নং : - বয়স : 24 লিঙ্গ : পুরুষ	ফটো উপলব্ধ	42	WOB2277218	নাম : পিন্টু পাল পিতার নাম: শঙ্কর পাল বাড়ির নং : এন0043 বয়স : 40 লিঙ্গ : পুরুষ	ফটো উপলব্ধ
43	WOB1650068	নাম : অর্চনা পাল স্বামীর নাম: দেবনাথ পাল বাড়ির নং : n0070 বয়স : 29 লিঙ্গ : মহিলা	ফটো উপলব্ধ	44	WB/10/065/243756	নাম : প্রভাতী পাল স্বামীর নাম: নৃপেন কুমার পাল বাড়ির নং : n0072 বয়স : 56 লিঙ্গ : মহিলা	ফটো উপলব্ধ	45	LQR3114626	নাম : টোটন পাল পিতার নাম: দীপক পাল বাড়ির নং : n0081 বয়স : 39 লিঙ্গ : পুরুষ	ফটো উপলব্ধ
46	WOB1013598	নাম : নোটন পাল পিতার নাম: দীপক পাল বাড়ির নং : n0081 বয়স : 36 লিঙ্গ : পুরুষ	ফটো উপলব্ধ	47	WB/10/065/243750	নাম : বামাচরন পাল পিতার নাম: কৃষ্ণকান্ত পাল বাড়ির নং : n0082 বয়স : 74 লিঙ্গ : পুরুষ	ফটো উপলব্ধ	48	LQR1454446	নাম : রঞ্জিত পাল পিতার নাম: বামাচরন পাল বাড়ির নং : n0082 বয়স : 44 লিঙ্গ : পুরুষ	ফটো উপলব্ধ
49	WB/10/065/243661	নাম : মনেশ্বর পাল পিতার নাম: শিরশঙ্কর পাল বাড়ির নং : n0083 বয়স : 78 লিঙ্গ : পুরুষ	ফটো উপলব্ধ	50	WB/10/065/243662	নাম : রুবি পাল স্বামীর নাম: মনেশ্বর পাল বাড়ির নং : n0083 বয়স : 61 লিঙ্গ : মহিলা	ফটো উপলব্ধ	51	LQR2755767	নাম : পুষ্পিতা পাল স্বামীর নাম: কানন পাল বাড়ির নং : n0083 বয়স : 44 লিঙ্গ : মহিলা	ফটো উপলব্ধ
52	LQR2755775	নাম : সুরজিৎ পাল পিতার নাম: মনেশ্বর পাল বাড়ির নং : n0083 বয়স : 43 লিঙ্গ : পুরুষ	ফটো উপলব্ধ	53	WB/10/065/243652	নাম : মীরা পাল স্বামীর নাম: রামসুন্দর পাল বাড়ির নং : n0084 বয়স : 63 লিঙ্গ : মহিলা	ফটো উপলব্ধ	54	LQR1454719	নাম : সমীর পাল পিতার নাম: রামসুন্দর পাল বাড়ির নং : n0084 বয়স : 47 লিঙ্গ : পুরুষ	ফটো উপলব্ধ
55	WOB1650084	নাম : সীমা পাল স্বামীর নাম: বরুণদেব পাল বাড়ির নং : n0051 বয়স : 32 লিঙ্গ : মহিলা	ফটো উপলব্ধ	56	WOB1833680	নাম : চুমকি পাল স্বামীর নাম: উৎপল পাল বাড়ির নং : n0134 বয়স : 28 লিঙ্গ : মহিলা	ফটো উপলব্ধ	57	WOB1809912	নাম : উজ্জল পাল পিতার নাম: বিকাশ চন্দ্র পাল বাড়ির নং : n0123 বয়স : 28 লিঙ্গ : পুরুষ	ফটো উপলব্ধ
58	WOB1809946	নাম : লক্ষী পাল স্বামীর নাম: পলাশ পাল বাড়ির নং : 96 বয়স : 26 লিঙ্গ : মহিলা	ফটো উপলব্ধ	59	WOB1809987	নাম : মানসী পাল স্বামীর নাম: তনয় পাল বাড়ির নং : 86 বয়স : 26 লিঙ্গ : মহিলা	ফটো উপলব্ধ	60	WOB1809995	নাম : পিঙ্কি পাল স্বামীর নাম: উৎপল পাল বাড়ির নং : 58 বয়স : 27 লিঙ্গ : মহিলা	ফটো উপলব্ধ

বিধানসভা নির্বাচনক্ষেত্রের নং, নাম : 68-কান্দি  
ভাগ নং, নাম : 1-বোলতুলি

61	SAF1330562	নাম : বনশ্রী পাল স্বামীর নাম: তপন কুমার পাল বাড়ির নং : 63 বয়স : 33 লিঙ্গ : মহিলা	ফটো উপলব্ধ	62	WOB1809920	নাম : নিরমল পাল পিতার নাম: বিকাশ চন্দ্র পাল বাড়ির নং : 61 বয়স : 28 লিঙ্গ : পুরুষ	ফটো উপলব্ধ	63	WOB1650209	নাম : প্রিয়াকা পাল স্বামীর নাম: পবিত্র পাল বাড়ির নং : n0095 বয়স : 30 লিঙ্গ : মহিলা	ফটো উপলব্ধ
64	WOB1650225	নাম : পিয়ালী পাল স্বামীর নাম: লাল্টু পাল বাড়ির নং : n0092 বয়স : 29 লিঙ্গ : মহিলা	ফটো উপলব্ধ	65	LQR2755320	নাম : পালাশ পাল পিতার নাম: অর্জুন পাল বাড়ির নং : N0085 বয়স : 42 লিঙ্গ : পুরুষ	ফটো উপলব্ধ	66	WOB1650118	নাম : বন্দনা পাল স্বামীর নাম: সিদ্ধার্থ পাল বাড়ির নং : n0022 বয়স : 28 লিঙ্গ : মহিলা	ফটো উপলব্ধ
67	WOB1650183	নাম : আঁধি পাল স্বামীর নাম: মিঠুন পাল বাড়ির নং : n0053 বয়স : 31 লিঙ্গ : মহিলা	ফটো উপলব্ধ	68	WB/10/065/243716	নাম : সুখেন কুমার পাল পিতার নাম: গঙ্গাসাগর পাল বাড়ির নং : n0060 বয়স : 56 লিঙ্গ : পুরুষ	ফটো উপলব্ধ	69	LQR2755460	নাম : বিথীকা পাল স্বামীর নাম: সুখেন কুমার পাল বাড়ির নং : n0060 বয়স : 45 লিঙ্গ : মহিলা	ফটো উপলব্ধ
70	WOB1758895	নাম : পল্লবী পাল স্বামীর নাম: সমীর পাল বাড়ির নং : n0113 বয়স : 28 লিঙ্গ : মহিলা	ফটো উপলব্ধ	71	WOB1758903	নাম : সৌমেন পাল পিতার নাম: বীরেন পাল বাড়ির নং : n0114 বয়স : 27 লিঙ্গ : পুরুষ	ফটো উপলব্ধ	72	WOB1758911	নাম : নীলাঞ্জন পাল পিতার নাম: সুখেন কুমার পাল বাড়ির নং : n0115 বয়স : 27 লিঙ্গ : পুরুষ	ফটো উপলব্ধ
73	WOB1758929	নাম : জয়ন্ত পাল পিতার নাম: যদুপতি পাল বাড়ির নং : n0116 বয়স : 27 লিঙ্গ : পুরুষ	ফটো উপলব্ধ	74	WOB1809854	নাম : সৌরভ পাল পিতার নাম: বিষ্ণু পাল বাড়ির নং : 23 বয়স : 27 লিঙ্গ : পুরুষ	ফটো উপলব্ধ	75	WOB1809870	নাম : মধুমিতা পাল স্বামীর নাম: সনাতন পাল বাড়ির নং : 26 বয়স : 33 লিঙ্গ : মহিলা	ফটো উপলব্ধ
76	WOB1809888	নাম : গয়ারানী পাল স্বামীর নাম: কৃষ্ণ কুমার পাল বাড়ির নং : 23 বয়স : 38 লিঙ্গ : মহিলা	ফটো উপলব্ধ	77	WOB1809896	নাম : বিকাশ চন্দ্র পাল পিতার নাম: ভোলানাথ পাল বাড়ির নং : 61 বয়স : 61 লিঙ্গ : পুরুষ	ফটো উপলব্ধ	78	WOB1650100	নাম : পার্থ পাল পিতার নাম: বৈদ্যনাথ পাল বাড়ির নং : n0022 বয়স : 28 লিঙ্গ : পুরুষ	ফটো উপলব্ধ
79	WOB1809904	নাম : মুক্তী পাল স্বামীর নাম: বিকাশ পাল বাড়ির নং : n0122 বয়স : 50 লিঙ্গ : মহিলা	ফটো উপলব্ধ	80	WOB2481471	নাম : অনিমেস পাল পিতার নাম: অপূর্ব পাল বাড়ির নং : এন0049 বয়স : 20 লিঙ্গ : পুরুষ	ফটো উপলব্ধ	81	WOB2485829	নাম : গৌরী পাল পিতার নাম: দেবব্রত পাল বাড়ির নং : এন0095 বয়স : 21 লিঙ্গ : মহিলা	ফটো উপলব্ধ
82	WB/10/065/243712	নাম : দিলীপ কুমার পাল পিতার নাম: দিবাকর পাল বাড়ির নং : n0074 বয়স : 53 লিঙ্গ : পুরুষ	ফটো উপলব্ধ	83	LQR1454693	নাম : রাজকুমার পাল পিতার নাম: সুধেন্দ্র পাল বাড়ির নং : n0047 বয়স : 47 লিঙ্গ : পুরুষ	ফটো উপলব্ধ	84	WOB1081405	নাম : জয়শ্রী পাল স্বামীর নাম: গৌতম পাল বাড়ির নং : n0103 বয়স : 42 লিঙ্গ : মহিলা	ফটো উপলব্ধ
85	WB/10/065/243671	নাম : মমতা পাল স্বামীর নাম: বামাচরণ পাল বাড়ির নং : n0098 বয়স : 56 লিঙ্গ : মহিলা	ফটো উপলব্ধ	86	LQR2755544	নাম : তুষার কান্তি পাল পিতার নাম: সুধীর কুমার পাল বাড়ির নং : n0038 বয়স : 44 লিঙ্গ : পুরুষ	ফটো উপলব্ধ	87	WB/10/065/243830	নাম : ভাগ্যলক্ষী পাল স্বামীর নাম: সুধীর পাল বাড়ির নং : n0038 বয়স : 77 লিঙ্গ : মহিলা	ফটো উপলব্ধ
88	LQR3259264	নাম : সোনালী পাল স্বামীর নাম: রাজকুমার পাল বাড়ির নং : n0037 বয়স : 38 লিঙ্গ : মহিলা	ফটো উপলব্ধ	89	LQR2755650	নাম : রাজকুমার পাল পিতার নাম: শঙ্কর পাল বাড়ির নং : n0037 বয়স : 46 লিঙ্গ : পুরুষ	ফটো উপলব্ধ	90	WB/10/065/243805	নাম : বিমলা পাল স্বামীর নাম: শঙ্কর পাল বাড়ির নং : n0037 বয়স : 83 লিঙ্গ : মহিলা	ফটো উপলব্ধ

91 নাম : কনিকা পাল স্বামীর নাম: চন্দন পাল বাড়ির নং : n0026 বয়স : 43 লিঙ্গ : মহিলা	LQR275593 ফটো উপলব্ধ	92 নাম : প্রার্থনা পাল পিতার নাম: সুশান্ত পাল বাড়ির নং : n0026 বয়স : 30 লিঙ্গ : মহিলা	WOB1482538 ফটো উপলব্ধ	93 নাম : বুমা পাল স্বামীর নাম: সমীর পাল বাড়ির নং : n0084 বয়স : 38 লিঙ্গ : মহিলা	WOB0432583 ফটো উপলব্ধ
94 নাম : মিনতী পাল স্বামীর নাম: অর্জুন পাল বাড়ির নং : n0085 বয়স : 76 লিঙ্গ : মহিলা	WB/10/065/243646 ফটো উপলব্ধ	95 নাম : তাপস পাল পিতার নাম: অর্জুন পাল বাড়ির নং : n0085 বয়স : 53 লিঙ্গ : পুরুষ	LQR3114485 ফটো উপলব্ধ	96 নাম : প্রার্থনা পাল স্বামীর নাম: তাপস পাল বাড়ির নং : n0085 বয়স : 44 লিঙ্গ : মহিলা	LQR2755312 ফটো উপলব্ধ
97 নাম : রুদ্র পাল পিতার নাম: তাপস পাল বাড়ির নং : এন0085 বয়স : 20 লিঙ্গ : পুরুষ	WOB2512861 ফটো উপলব্ধ	98 নাম : সুভদ্রা পাল স্বামীর নাম: অনিল পাল বাড়ির নং : n0086 বয়স : 76 লিঙ্গ : মহিলা	LQR2755239 ফটো উপলব্ধ	99 নাম : দিবাকর পাল পিতার নাম: অনিল পাল বাড়ির নং : n0086 বয়স : 57 লিঙ্গ : পুরুষ	LQR2755247 ফটো উপলব্ধ
100 নাম : অঞ্জনা পাল স্বামীর নাম: দিবাকর পাল বাড়ির নং : n0086 বয়স : 54 লিঙ্গ : মহিলা	WB/10/065/243660 ফটো উপলব্ধ	101 নাম : তন্ময় পাল পিতার নাম: দিবাকর পাল বাড়ির নং : n0086 বয়স : 33 লিঙ্গ : পুরুষ	WOB1213040 ফটো উপলব্ধ	102 নাম : সাধনা পাল স্বামীর নাম: রতন পাল বাড়ির নং : n0086 বয়স : 55 লিঙ্গ : মহিলা	WOB2592731 ফটো উপলব্ধ
103 নাম : চিরঞ্জিৎ পাল পিতার নাম: রতন পাল বাড়ির নং : n0086 বয়স : 33 লিঙ্গ : পুরুষ	WOB1382605 ফটো উপলব্ধ	104 নাম : কার্তিক চন্দ্র পাল পিতার নাম: নিতাই রমন পাল বাড়ির নং : n0087 বয়স : 62 লিঙ্গ : পুরুষ	WB/10/065/243649 ফটো উপলব্ধ	105 নাম : পদ্মাবতী পাল স্বামীর নাম: কার্তিক চন্দ্র পাল বাড়ির নং : n0087 বয়স : 50 লিঙ্গ : মহিলা	WB/10/065/243650 ফটো উপলব্ধ
106 নাম : পঞ্চানন পাল পিতার নাম: নিতাইরমন পাল বাড়ির নং : n0087 বয়স : 47 লিঙ্গ : পুরুষ	LQR1454289 ফটো উপলব্ধ	107 নাম : শর্মিলা পাল স্বামীর নাম: পঞ্চানন পাল বাড়ির নং : n0087 বয়স : 40 লিঙ্গ : মহিলা	LQR2755411 ফটো উপলব্ধ	108 নাম : রায়ধনী পাল স্বামীর নাম: হেমন্ত পাল বাড়ির নং : n0088 বয়স : 84 লিঙ্গ : মহিলা	WB/10/065/243653 ফটো উপলব্ধ
109 নাম : যদুপতি পাল পিতার নাম: হেমন্ত পাল বাড়ির নং : n0088 বয়স : 64 লিঙ্গ : পুরুষ	WB/10/065/243654 ফটো উপলব্ধ	110 নাম : মানসী পাল স্বামীর নাম: স্বপন পাল বাড়ির নং : n0051 বয়স : 39 লিঙ্গ : মহিলা	WOB1694769 ফটো উপলব্ধ	111 নাম : ঋতুপর্ণা পাল স্বামীর নাম: কাশিনাথ পাল বাড়ির নং : N0070 বয়স : 28 লিঙ্গ : মহিলা	WOB1728278 ফটো উপলব্ধ
112 নাম : সুদেষ্ণা পাল পিতার নাম: নন্দ কিশোর পাল বাড়ির নং : এন0067 বয়স : 21 লিঙ্গ : মহিলা	WOB2446870 ফটো উপলব্ধ	113 নাম : পুতুল পাল পিতার নাম: নারায়ন চন্দ্র পাল বাড়ির নং : এন0024 বয়স : 35 লিঙ্গ : মহিলা	WOB2446938 ফটো উপলব্ধ	114 নাম : শঙ্কু মন্ডল পিতার নাম: উত্তম মন্ডল বাড়ির নং : n0034 বয়স : 27 লিঙ্গ : পুরুষ	WOB1728328 ফটো উপলব্ধ
115 নাম : সুকান্ত পাল পিতার নাম: সুভাষ পাল বাড়ির নং : n0074 বয়স : 41 লিঙ্গ : পুরুষ	LQR2755585 ফটো উপলব্ধ	116 নাম : দিব্যেন্দু কুমার পাল পিতার নাম: দিলীপ কুমার পাল বাড়ির নং : এন0074 বয়স : 20 লিঙ্গ : পুরুষ	WOB2512853 ফটো উপলব্ধ	117 নাম : মৌসুমী মন্ডল স্বামীর নাম: ইন্দ্রজিৎ পাল বাড়ির নং : এন0069 বয়স : 22 লিঙ্গ : মহিলা	WOB2446946 ফটো উপলব্ধ
118 নাম : রনোজিৎ পাল পিতার নাম: শ্যামা চরণ পাল বাড়ির নং : এন0057 বয়স : 21 লিঙ্গ : পুরুষ	WOB2446888 ফটো উপলব্ধ	119 নাম : কাঞ্চন পাল পিতার নাম: শ্রীপতি পাল বাড়ির নং : এন0088 বয়স : 21 লিঙ্গ : পুরুষ	WOB2446896 ফটো উপলব্ধ	120 নাম : তনুশ্রী পাল পিতার নাম: উত্তম পাল বাড়ির নং : এন0058 বয়স : 21 লিঙ্গ : মহিলা	WOB2446904 ফটো উপলব্ধ

121 নাম : দেবনাথ পাল পিতার নাম: অধীর কুমার পাল বাড়ির নং : এন0070 বয়স : 39 লিঙ্গ : পুরুষ	WOB2446912 ফটো উপলব্ধ	122 নাম : মিঠুন পাল পিতার নাম: নারায়ণ চন্দ্র পাল বাড়ির নং : এন0024 বয়স : 38 লিঙ্গ : পুরুষ	WOB2446920 ফটো উপলব্ধ	123 নাম : জয়দেব পাল পিতার নাম: জগন্নাথ পাল বাড়ির নং : 41 বয়স : 26 লিঙ্গ : পুরুষ	WOB1809938 ফটো উপলব্ধ
124 নাম : তনুশ্রী পাল স্বামীর নাম: তাপশ পাল বাড়ির নং : n0054 বয়স : 36 লিঙ্গ : মহিলা	WOB1081298 ফটো উপলব্ধ	125 নাম : সবিতা পাল স্বামীর নাম: জগন্নাথ পাল বাড়ির নং : n0041 বয়স : 53 লিঙ্গ : মহিলা	LQR2755619 ফটো উপলব্ধ	126 নাম : জগন্নাথ পাল পিতার নাম: তারাপদ পাল বাড়ির নং : n0041 বয়স : 61 লিঙ্গ : পুরুষ	LQR3187465 ফটো উপলব্ধ
127 নাম : গৌতম পাল পিতার নাম: বীরেন্দ্র কুমার পাল বাড়ির নং : n0049 বয়স : 53 লিঙ্গ : পুরুষ	WOB2084424 ফটো উপলব্ধ	128 নাম : সুজাতা পাল পিতার নাম: বামাচরণ পাল বাড়ির নং : n0057 বয়স : 30 লিঙ্গ : মহিলা	WOB1482512 ফটো উপলব্ধ	129 নাম : পলি পাল স্বামীর নাম: শুভ পাল বাড়ির নং : এন0072 বয়স : 29 লিঙ্গ : মহিলা	WOB2277101 ফটো উপলব্ধ
130 নাম : শিশির পাল পিতার নাম: অজিত পাল বাড়ির নং : n0025 বয়স : 58 লিঙ্গ : পুরুষ	WOB2335776 ফটো উপলব্ধ	131 নাম : সঞ্জয় পাল পিতার নাম: বলরাম পাল বাড়ির নং : 95 বয়স : 47 লিঙ্গ : পুরুষ	WOB1809953 ফটো উপলব্ধ	132 নাম : শুভদীপ পাল পিতার নাম: সমর নাথ পাল বাড়ির নং : এন0049 বয়স : 22 লিঙ্গ : পুরুষ	WOB2366417 ফটো উপলব্ধ
133 নাম : প্রীতম পাল পিতার নাম: গৌতম পাল বাড়ির নং : এন0049 বয়স : 22 লিঙ্গ : পুরুষ	WOB2366433 ফটো উপলব্ধ	134 নাম : ভাস্কর পাল পিতার নাম: নরেন্দ্র পাল বাড়ির নং : এন0065 বয়স : 22 লিঙ্গ : পুরুষ	WOB2366458 ফটো উপলব্ধ	135 নাম : সৌভিক পাল পিতার নাম: আনন্দ পাল বাড়ির নং : এন0048 বয়স : 22 লিঙ্গ : পুরুষ	WOB2366466 ফটো উপলব্ধ
136 নাম : আকাশ পাল পিতার নাম: শ্রীমন্ত পাল বাড়ির নং : এন0056 বয়স : 22 লিঙ্গ : পুরুষ	WOB2366490 ফটো উপলব্ধ	137 নাম : প্রিয়া পাল পিতার নাম: রতন কুমার পাল বাড়ির নং : এন0059 বয়স : 22 লিঙ্গ : মহিলা	WOB2366508 ফটো উপলব্ধ	138 নাম : দীপাঙ্কিতা পাল স্বামীর নাম: তামাল পাল বাড়ির নং : এন0038 বয়স : 41 লিঙ্গ : মহিলা	GLM1681386 ফটো উপলব্ধ
139 নাম : প্রমিতা পাল পিতার নাম: তামাল পাল বাড়ির নং : এন0038 বয়স : 22 লিঙ্গ : মহিলা	WOB2366540 ফটো উপলব্ধ	140 নাম : পৌরব পাল পিতার নাম: বিস্টু পাল বাড়ির নং : এন0023 বয়স : 24 লিঙ্গ : পুরুষ	WOB2366557 ফটো উপলব্ধ	141 নাম : মন্দিরা পাল স্বামীর নাম: জয়ন্ত পাল বাড়ির নং : এন0041 বয়স : 24 লিঙ্গ : মহিলা	WOB2366573 ফটো উপলব্ধ
142 নাম : মৌসুমী সরকার পাল স্বামীর নাম: সনৎ কুমার পাল বাড়ির নং : এন0041 বয়স : 31 লিঙ্গ : মহিলা	SAF1543503 ফটো উপলব্ধ	143 নাম : রাজু পাল পিতার নাম: অশ্বিনী পাল বাড়ির নং : এন0090 বয়স : 22 লিঙ্গ : পুরুষ	WOB2397628 ফটো উপলব্ধ	144 নাম : ফুলকলি পাল স্বামীর নাম: আনন্দ পাল বাড়ির নং : n0048 বয়স : 42 লিঙ্গ : মহিলা	LQR2755353 ফটো উপলব্ধ
145 নাম : সুকিতা পাল স্বামীর নাম: সুশান্ত পাল বাড়ির নং : n0026 বয়স : 55 লিঙ্গ : মহিলা	WOB2078921 ফটো উপলব্ধ	146 নাম : রুপাতন পাল পিতার নাম: সুশান্ত পাল বাড়ির নং : n0026 বয়স : 34 লিঙ্গ : পুরুষ	WOB1081231 ফটো উপলব্ধ	147 নাম : মুনমুন পাল স্বামীর নাম: গৌতম পাল বাড়ির নং : n0049 বয়স : 44 লিঙ্গ : মহিলা	LQR2594562 ফটো উপলব্ধ
148 নাম : আনন্দ পাল পিতার নাম: সুবোধ পাল বাড়ির নং : n0048 বয়স : 51 লিঙ্গ : পুরুষ	LQR2755346 ফটো উপলব্ধ	149 নাম : রিঙ্কি পাল পিতার নাম: চন্দন পাল বাড়ির নং : - বয়স : 24 লিঙ্গ : মহিলা	WOB2136877 ফটো উপলব্ধ	150 নাম : বনশ্রী পাল পিতার নাম: আনন্দ পাল বাড়ির নং : - বয়স : 24 লিঙ্গ : মহিলা	WOB2137198 ফটো উপলব্ধ

151 নাম : রেনু পাল পিতার নাম: সন্তোষ পাল বাড়ির নং : n0093 বয়স : 34 লিঙ্গ : পুরুষ	WOB1213016 ফটো উপলব্ধ	152 নাম : তনুশ্রী পাল স্বামীর নাম: চিরঞ্জিৎ পাল বাড়ির নং : N.0 বয়স : 24 লিঙ্গ : মহিলা	WOB2137172 ফটো উপলব্ধ	153 নাম : সেনু পাল পিতার নাম: সন্তোষ পাল বাড়ির নং : n0093 বয়স : 45 লিঙ্গ : পুরুষ	LQR2384337 ফটো উপলব্ধ
154 নাম : সুধাময়ী পাল স্বামীর নাম: অরুণ পাল বাড়ির নং : - বয়স : 27 লিঙ্গ : মহিলা	WOB2137057 ফটো উপলব্ধ	155 নাম : বাবু পাল পিতার নাম: তারাপদ পাল বাড়ির নং : এন0041 বয়স : 50 লিঙ্গ : পুরুষ	WOB1837798 ফটো উপলব্ধ	156 নাম : রিম্পা পাল স্বামীর নাম: প্রকাশ পাল বাড়ির নং : এন0066 বয়স : 31 লিঙ্গ : মহিলা	WOB1837814 ফটো উপলব্ধ
157 নাম : নিবেদিতা পাল মন্ডল স্বামীর নাম: প্রসেনজিৎ পাল বাড়ির নং : এন0023 বয়স : 26 লিঙ্গ : মহিলা	WOB1837830 ফটো উপলব্ধ	158 নাম : মুন্সায় পাল পিতার নাম: বাবু পাল বাড়ির নং : এন0041 বয়স : 25 লিঙ্গ : পুরুষ	WOB1837822 ফটো উপলব্ধ	159 নাম : রুবি পাল স্বামীর নাম: নরেন্দ্র পাল বাড়ির নং : n0065 বয়স : 42 লিঙ্গ : মহিলা	LQR2755502 ফটো উপলব্ধ
160 নাম : প্রেমকুমার পাল পিতার নাম: সুধেন্দু পাল বাড়ির নং : n0047 বয়স : 44 লিঙ্গ : পুরুষ	LQR1455807 ফটো উপলব্ধ	161 নাম : কাকুলী পাল স্বামীর নাম: রাজকুমার পাল বাড়ির নং : n0047 বয়স : 38 লিঙ্গ : মহিলা	LQR3187481 ফটো উপলব্ধ	162 নাম : তুলসী পাল স্বামীর নাম: সুধেন্দু পাল বাড়ির নং : n0047 বয়স : 63 লিঙ্গ : মহিলা	WB/10/065/243798 ফটো উপলব্ধ
163 নাম : জ্যোৎস্না পাল স্বামীর নাম: মধুসূদন পাল বাড়ির নং : n0045 বয়স : 43 লিঙ্গ : মহিলা	LQR2755338 ফটো উপলব্ধ	164 নাম : মধুসূদন পাল পিতার নাম: অর্ধেন্দু পাল বাড়ির নং : n0045 বয়স : 58 লিঙ্গ : পুরুষ	LQR1454180 ফটো উপলব্ধ	165 নাম : মানবী পাল স্বামীর নাম: গৌরাজ পাল বাড়ির নং : n0127 বয়স : 27 লিঙ্গ : মহিলা	WOB1809961 ফটো উপলব্ধ
166 নাম : মিঠু পাল স্বামীর নাম: নন্দন পাল বাড়ির নং : n0044 বয়স : 34 লিঙ্গ : মহিলা	WOB1213057 ফটো উপলব্ধ	167 নাম : নন্দন পাল পিতার নাম: নিতাই চন্দ্র পাল বাড়ির নং : n0044 বয়স : 44 লিঙ্গ : পুরুষ	LQR1842913 ফটো উপলব্ধ	168 নাম : রাখী পাল স্বামীর নাম: চন্দন পাল বাড়ির নং : n0044 বয়স : 36 লিঙ্গ : মহিলা	WOB1382498 ফটো উপলব্ধ
169 নাম : চন্দন পাল পিতার নাম: নিতাই পাল বাড়ির নং : n0044 বয়স : 47 লিঙ্গ : পুরুষ	LQR1454263 ফটো উপলব্ধ	170 নাম : কম্পনা পাল স্বামীর নাম: নিতাই পাল বাড়ির নং : n0044 বয়স : 65 লিঙ্গ : মহিলা	WB/10/065/243817 ফটো উপলব্ধ	171 নাম : বাসন্তী পাল স্বামীর নাম: শিবশঙ্কর পাল বাড়ির নং : n0043 বয়স : 63 লিঙ্গ : মহিলা	LQR3114527 ফটো উপলব্ধ
172 নাম : মামনি পাল স্বামীর নাম: সঞ্জয় পাল বাড়ির নং : n0095 বয়স : 39 লিঙ্গ : মহিলা	WOB0432401 ফটো উপলব্ধ	173 নাম : পবিত্র পাল পিতার নাম: বলরাম পাল বাড়ির নং : n0095 বয়স : 44 লিঙ্গ : পুরুষ	LQR1455401 ফটো উপলব্ধ	174 নাম : বন্দনা পাল স্বামীর নাম: দেবব্রত পাল বাড়ির নং : n0095 বয়স : 43 লিঙ্গ : মহিলা	LQR2755734 ফটো উপলব্ধ
175 নাম : নমিতা পাল স্বামীর নাম: বলরাম পাল বাড়ির নং : n0095 বয়স : 62 লিঙ্গ : মহিলা	WB/10/065/243664 ফটো উপলব্ধ	176 নাম : প্রতিমা পাল স্বামীর নাম: বিশ্বনাথ পাল বাড়ির নং : n0094 বয়স : 57 লিঙ্গ : মহিলা	WB/10/065/243677 ফটো উপলব্ধ	177 নাম : বিশ্বনাথ পাল পিতার নাম: ফনিভূষণ পাল বাড়ির নং : n0094 বয়স : 64 লিঙ্গ : পুরুষ	WB/10/065/243676 ফটো উপলব্ধ
178 নাম : কাকুলি পাল স্বামীর নাম: সুখেন কুমার পাল বাড়ির নং : n0064 বয়স : 60 লিঙ্গ : মহিলা	LQR1454909 ফটো উপলব্ধ	179 নাম : সুশান্ত পাল পিতার নাম: শ্রীপতি পাল বাড়ির নং : এন0088 বয়স : 25 লিঙ্গ : পুরুষ	WOB1837855 ফটো উপলব্ধ	180 নাম : সুলেখা পাল স্বামীর নাম: সুকান্ত পাল বাড়ির নং : n0088 বয়স : 31 লিঙ্গ : মহিলা	WOB1482447 ফটো উপলব্ধ

181 নাম : রিয়া পাল স্বামীর নাম: অমৃত পাল বাড়ির নং : - বয়স : 28 লিঙ্গ : মহিলা	WOB2136901 ফটো উপলব্ধ	182 নাম : উন্নতি পাল স্বামীর নাম: সঞ্জিত পাল বাড়ির নং : - বয়স : 25 লিঙ্গ : মহিলা	WOB2137065 ফটো উপলব্ধ	183 নাম : দীপক পাল পিতার নাম: বোমকেশ পাল বাড়ির নং : n0081 বয়স : 67 লিঙ্গ : পুরুষ	WB/10/065/243784 ফটো উপলব্ধ
184 নাম : মনোজ পাল পিতার নাম: মধুসূদন পাল বাড়ির নং : - বয়স : 24 লিঙ্গ : পুরুষ	WOB2137123 ফটো উপলব্ধ	185 নাম : চামেলী পাল স্বামীর নাম: অভিজিৎ পাল বাড়ির নং : n0079 বয়স : 30 লিঙ্গ : মহিলা	WOB1694777 ফটো উপলব্ধ	186 নাম : তপন কুমার পাল পিতার নাম: ধীরেন্দ্র পাল বাড়ির নং : n0056 বয়স : 62 লিঙ্গ : পুরুষ	LQR1455575 ফটো উপলব্ধ
187 নাম : অপর্ণিতা সরকার স্বামীর নাম: পিন্টু পাল বাড়ির নং : n0092 বয়স : 38 লিঙ্গ : মহিলা	WOB1650217 ফটো উপলব্ধ	188 নাম : সীমা পাল স্বামীর নাম: প্রনব পাল বাড়ির নং : n0080 বয়স : 72 লিঙ্গ : মহিলা	WOB2137008 ফটো উপলব্ধ	189 নাম : অভিজিৎ পাল পিতার নাম: বৃন্দাবন পাল বাড়ির নং : n0079 বয়স : 44 লিঙ্গ : পুরুষ	LQR2755551 ফটো উপলব্ধ
190 নাম : চন্দন পাল অন্যান্য: জিতেন পাল বাড়ির নং : 26 বয়স : 50 লিঙ্গ : পুরুষ	WOB1809862 ফটো উপলব্ধ	191 নাম : লক্ষ্মীরানী পাল স্বামীর নাম: তপন পাল বাড়ির নং : n0056 বয়স : 61 লিঙ্গ : মহিলা	WOB2136984 ফটো উপলব্ধ	192 নাম : মিঠু পাল স্বামীর নাম: পিন্টু পাল বাড়ির নং : নং 0043 বয়স : 40 লিঙ্গ : মহিলা	WOB2277119 ফটো উপলব্ধ
193 নাম : বর্ণালী পাল স্বামীর নাম: পাশু পাল বাড়ির নং : বোলতুলি বয়স : 24 লিঙ্গ : মহিলা	WOB2242949 ফটো উপলব্ধ	194 নাম : বিউটি পাল স্বামীর নাম: চন্দন পাল বাড়ির নং : n0044 বয়স : 36 লিঙ্গ : মহিলা	WOB1212992 ফটো উপলব্ধ	195 নাম : উৎপল পাল পিতার নাম: হিরেন পাল বাড়ির নং : n0079 বয়স : 43 লিঙ্গ : পুরুষ	LQR2755569 ফটো উপলব্ধ
196 নাম : বামাচরন পাল পিতার নাম: অনিল পাল বাড়ির নং : n0076 বয়স : 76 লিঙ্গ : পুরুষ	WB/10/065/243707 ফটো উপলব্ধ	197 নাম : শিউলী পাল স্বামীর নাম: অনন্ত পাল বাড়ির নং : এন0088 বয়স : 23 লিঙ্গ : মহিলা	WOB2277242 ফটো উপলব্ধ	198 নাম : দীপকর পাল পিতার নাম: মনোরঞ্জন পাল বাড়ির নং : n0057 বয়স : 45 লিঙ্গ : পুরুষ	LQR1455278 ফটো উপলব্ধ
199 নাম : সায়েন পাল পিতার নাম: কাঞ্চন পাল বাড়ির নং : নং 0063 বয়স : 23 লিঙ্গ : পুরুষ	WOB2277309 ফটো উপলব্ধ	200 নাম : সুদেব পাল পিতার নাম: নিতাই পাল বাড়ির নং : n0073 বয়স : 34 লিঙ্গ : পুরুষ	WOB1081389 ফটো উপলব্ধ	201 নাম : মিনতী পাল স্বামীর নাম: নিতাই পাল বাড়ির নং : n0073 বয়স : 55 লিঙ্গ : মহিলা	WB/10/065/243762 ফটো উপলব্ধ
202 নাম : নিতাই পাল পিতার নাম: গিরিজাকান্ত পাল বাড়ির নং : n0073 বয়স : 61 লিঙ্গ : পুরুষ	LQR2755510 ফটো উপলব্ধ	203 নাম : রিয়া পাল স্বামীর নাম: সুদেব পাল বাড়ির নং : এন0073 বয়স : 22 লিঙ্গ : মহিলা	WOB2540144 ফটো উপলব্ধ	204 নাম : ভগবতী পাল স্বামীর নাম: বুদ্ধদেব পাল বাড়ির নং : n0072 বয়স : 38 লিঙ্গ : মহিলা	LQR3114634 ফটো উপলব্ধ
205 নাম : বুদ্ধদেব পাল পিতার নাম: অনিল পাল বাড়ির নং : n0072 বয়স : 51 লিঙ্গ : পুরুষ	WB/10/065/243758 ফটো উপলব্ধ	206 নাম : বীরেন পাল পিতার নাম: অনিল পাল বাড়ির নং : n0072 বয়স : 58 লিঙ্গ : পুরুষ	WB/10/065/243757 ফটো উপলব্ধ	207 নাম : পাশু পাল পিতার নাম: তপন কুমার পাল বাড়ির নং : n0055 বয়স : 31 লিঙ্গ : পুরুষ	WOB1382522 ফটো উপলব্ধ
208 নাম : গৌরঙ্গ পাল পিতার নাম: তপন কুমার পাল বাড়ির নং : n0055 বয়স : 37 লিঙ্গ : পুরুষ	LQR3259207 ফটো উপলব্ধ	209 নাম : প্রতিমা পাল স্বামীর নাম: তপন পাল বাড়ির নং : n0055 বয়স : 50 লিঙ্গ : মহিলা	LQR1455542 ফটো উপলব্ধ	210 নাম : পিন্টু পাল পিতার নাম: আনন্দ পাল বাড়ির নং : n0050 বয়স : 53 লিঙ্গ : পুরুষ	WB/10/065/243738 ফটো উপলব্ধ

211 নাম : মুক্তি পাল স্বামীর নাম: আনন্দ পাল বাড়ির নং : n0050 বয়স : 75 লিঙ্গ : মহিলা	WB/10/065/243737	212 নাম : রাধারানী পাল স্বামীর নাম: পলাশ পাল বাড়ির নং : n0049 বয়স : 38 লিঙ্গ : মহিলা	WOB0431486	213 নাম : তুলসী পাল স্বামীর নাম: সমর নাথ পাল বাড়ির নং : n0049 বয়স : 49 লিঙ্গ : মহিলা	LQR1454800
214 নাম : মামনি পাল স্বামীর নাম: অপূর্ব পাল বাড়ির নং : n0049 বয়স : 41 লিঙ্গ : মহিলা	LQR2755908	215 নাম : অপূর্ব পাল পিতার নাম: বীরেন্দ্র পাল বাড়ির নং : n0049 বয়স : 53 লিঙ্গ : পুরুষ	WB/10/065/243838	216 নাম : সমরনাথ পাল পিতার নাম: বীরেন্দ্র পাল বাড়ির নং : n0049 বয়স : 58 লিঙ্গ : পুরুষ	WB/10/065/243836
217 নাম : গীতা পাল স্বামীর নাম: বীরেন্দ্র পাল বাড়ির নং : n0049 বয়স : 85 লিঙ্গ : মহিলা	WB/10/065/243835	218 নাম : অরুণ পাল পিতার নাম: সুবোধ কুমার পাল বাড়ির নং : n0048 বয়স : 44 লিঙ্গ : পুরুষ	LQR2384279	219 নাম : তাপস পাল পিতার নাম: সুবোধ পাল বাড়ির নং : n0048 বয়স : 48 লিঙ্গ : পুরুষ	LQR2755361
220 নাম : ভাগ্যলক্ষী পাল স্বামীর নাম: সুবোধ পাল বাড়ির নং : n0048 বয়স : 69 লিঙ্গ : মহিলা	WB/10/065/243796	221 নাম : সুবোধ পাল পিতার নাম: মদনমোহন পাল বাড়ির নং : n0048 বয়স : 75 লিঙ্গ : পুরুষ	WB/10/065/243795	222 নাম : বর্ণালী পাল স্বামীর নাম: প্রেম কুমার পাল বাড়ির নং : n0047 বয়স : 29 লিঙ্গ : মহিলা	WOB1576891
223 নাম : সঞ্জিতা পাল স্বামীর নাম: অরুণ পাল বাড়ির নং : n0047 বয়স : 39 লিঙ্গ : মহিলা	WOB1213081	224 নাম : তপন পাল পিতার নাম: অনিল পাল বাড়ির নং : n0055 বয়স : 55 লিঙ্গ : পুরুষ	LQR1455617	225 নাম : তাপস পাল পিতার নাম: জটিল পাল বাড়ির নং : n0054 বয়স : 49 লিঙ্গ : পুরুষ	WB/10/065/243726
226 নাম : মৌসুমী পাল স্বামীর নাম: রবীন্দ্রনাথ পাল বাড়ির নং : n0053 বয়স : 30 লিঙ্গ : মহিলা	WOB1576826	227 নাম : মীঠন পাল পিতার নাম: সুশীল পাল বাড়ির নং : n0053 বয়স : 37 লিঙ্গ : পুরুষ	WOB0431205	228 নাম : রবীন্দ্র নাথ পাল পিতার নাম: সুশীল পাল বাড়ির নং : n0053 বয়স : 40 লিঙ্গ : পুরুষ	LQR2992634
229 নাম : দিপালী পাল স্বামীর নাম: সুশীল পাল বাড়ির নং : n0053 বয়স : 61 লিঙ্গ : মহিলা	WB/10/065/243735	230 নাম : সুশীল পাল পিতার নাম: সুধীর পাল বাড়ির নং : n0053 বয়স : 66 লিঙ্গ : পুরুষ	WB/10/065/243734	231 নাম : তন্দ্রা মণ্ডল স্বামীর নাম: রাজেশ মণ্ডল বাড়ির নং : n0052 বয়স : 31 লিঙ্গ : মহিলা	WOB1407048
232 নাম : রাজেশ মণ্ডল পিতার নাম: বাসুদেব মণ্ডল বাড়ির নং : n0052 বয়স : 40 লিঙ্গ : পুরুষ	LQR2755809	233 নাম : অরুণ পাল পিতার নাম: সুভাষ পাল বাড়ির নং : n0052 বয়স : 43 লিঙ্গ : পুরুষ	LQR2755791	234 নাম : অঞ্জলী পাল স্বামীর নাম: সুভাষ পাল বাড়ির নং : n0052 বয়স : 63 লিঙ্গ : মহিলা	LQR1455534
235 নাম : সুভাষ পাল পিতার নাম: সুধীর পাল বাড়ির নং : n0052 বয়স : 67 লিঙ্গ : পুরুষ	WB/10/065/243733	236 নাম : জগৎ মণ্ডল পিতার নাম: হরিধন মণ্ডল বাড়ির নং : n0051 বয়স : 30 লিঙ্গ : পুরুষ	WOB1576834	237 নাম : বরুণদেব পাল পিতার নাম: প্রফুল্ল পাল বাড়ির নং : n0051 বয়স : 47 লিঙ্গ : পুরুষ	LQR2755718
238 নাম : সমাপ্তি পাল স্বামীর নাম: ধ্রুব পাল বাড়ির নং : n0051 বয়স : 40 লিঙ্গ : মহিলা	LQR3259306	239 নাম : অরুণ পাল পিতার নাম: তরুণ পাল বাড়ির নং : n0051 বয়স : 32 লিঙ্গ : পুরুষ	WOB1382514	240 নাম : সীমা পাল স্বামীর নাম: তরুণ পাল বাড়ির নং : n0051 বয়স : 51 লিঙ্গ : মহিলা	LQR2755692

বিধানসভা নির্বাচনক্ষেত্রের নং, নাম : 68-কান্দি  
ভাগ নং, নাম : 1-বোলতুলি

241 নাম : তরুন পাল পিতার নাম: প্রফুল্ল পাল বাড়ির নং : n0051 বয়স : 59 লিঙ্গ : পুরুষ	LQR2755684 ফটো উপলব্ধ	242 নাম : গীতা পাল স্বামীর নাম: প্রফুল্ল পাল বাড়ির নং : n0051 বয়স : 81 লিঙ্গ : মহিলা	LQR2755676 ফটো উপলব্ধ	243 নাম : বার্ণা পাল স্বামীর নাম: পিন্টু পাল বাড়ির নং : n0050 বয়স : 45 লিঙ্গ : মহিলা	LQR2284859 ফটো উপলব্ধ
244 নাম : অর্পণ পাল পিতার নাম: পিন্টু পাল বাড়ির নং : এন0050 বয়স : 20 লিঙ্গ : পুরুষ	WOB2503407 ফটো উপলব্ধ	245 নাম : শুভ পাল পিতার নাম: নুপেন কুমার পাল বাড়ির নং : n0072 বয়স : 29 লিঙ্গ : পুরুষ	WOB1576909 ফটো উপলব্ধ	246 নাম : নুপেন কুমার পাল পিতার নাম: অনিল কুমার পাল বাড়ির নং : n0072 বয়স : 60 লিঙ্গ : পুরুষ	WB/10/065/243755 ফটো উপলব্ধ
247 নাম : প্রসেনজিৎ পাল পিতার নাম: সন্তোষ কুমার পাল বাড়ির নং : n0071 বয়স : 35 লিঙ্গ : পুরুষ	WOB1081371 ফটো উপলব্ধ	248 নাম : অর্পিতা পাল(মিত্র) স্বামীর নাম: ছোটন পাল বাড়ির নং : n0071 বয়স : 42 লিঙ্গ : মহিলা	WOB1382712 ফটো উপলব্ধ	249 নাম : ছোটন পাল পিতার নাম: সন্তোষ কুমার পাল বাড়ির নং : n0071 বয়স : 44 লিঙ্গ : পুরুষ	LQR2755452 ফটো উপলব্ধ
250 নাম : চিরঞ্জিত পাল পিতার নাম: সন্তোষ পাল বাড়ির নং : n0071 বয়স : 38 লিঙ্গ : পুরুষ	LQR3187507 ফটো উপলব্ধ	251 নাম : রেখা পাল স্বামীর নাম: সন্তোষ পাল বাড়ির নং : n0071 বয়স : 57 লিঙ্গ : মহিলা	WB/10/065/243767 ফটো উপলব্ধ	252 নাম : সন্তোষ পাল পিতার নাম: গঙ্গাসাগর পাল বাড়ির নং : n0071 বয়স : 63 লিঙ্গ : পুরুষ	WB/10/065/243766 ফটো উপলব্ধ
253 নাম : অমিতা পাল স্বামীর নাম: সোমনাথ পাল বাড়ির নং : n0070 বয়স : 34 লিঙ্গ : মহিলা	WOB1081355 ফটো উপলব্ধ	254 নাম : সোমনাথ পাল পিতার নাম: অধীর পাল বাড়ির নং : n0070 বয়স : 46 লিঙ্গ : পুরুষ	LQR1455757 ফটো উপলব্ধ	255 নাম : রেনুকা পাল স্বামীর নাম: অধীর পাল বাড়ির নং : n0070 বয়স : 60 লিঙ্গ : মহিলা	WB/10/065/243794 ফটো উপলব্ধ
256 নাম : কাশিনাথ পাল পিতার নাম: অধীর কুমার পাল বাড়ির নং : n0070 বয়স : 35 লিঙ্গ : পুরুষ	WOB1081363 ফটো উপলব্ধ	257 নাম : অধীর কুমার পাল পিতার নাম: মদনমোহন পাল বাড়ির নং : n0070 বয়স : 66 লিঙ্গ : পুরুষ	WB/10/065/243793 ফটো উপলব্ধ	258 নাম : ইন্দ্রজিৎ পাল পিতার নাম: প্রশান্ত পাল বাড়ির নং : n0069 বয়স : 31 লিঙ্গ : পুরুষ	WOB1382589 ফটো উপলব্ধ
259 নাম : কল্পনা পাল স্বামীর নাম: প্রশান্ত পাল বাড়ির নং : n0069 বয়স : 60 লিঙ্গ : মহিলা	WB/10/065/243791 ফটো উপলব্ধ	260 নাম : প্রশান্ত পাল পিতার নাম: রমাকান্ত পাল বাড়ির নং : n0069 বয়স : 66 লিঙ্গ : পুরুষ	LQR1455229 ফটো উপলব্ধ	261 নাম : রবীন্দ্র নাথ পাল পিতার নাম: মধুসূদন পাল বাড়ির নং : n0068 বয়স : 33 লিঙ্গ : পুরুষ	WOB1382571 ফটো উপলব্ধ
262 নাম : জয়ন্তী পাল স্বামীর নাম: মধুসূদন পাল বাড়ির নং : n0068 বয়স : 58 লিঙ্গ : মহিলা	WB/10/065/243779 ফটো উপলব্ধ	263 নাম : মধুসূদন পাল পিতার নাম: তারাশ্রী পাল বাড়ির নং : n0068 বয়স : 64 লিঙ্গ : পুরুষ	WB/10/065/243778 ফটো উপলব্ধ	264 নাম : রেনুকা পাল স্বামীর নাম: হীরেন পাল বাড়ির নং : n0079 বয়স : 66 লিঙ্গ : মহিলা	WB/10/065/243698 ফটো উপলব্ধ
265 নাম : কাঞ্চন পাল স্বামীর নাম: বৃন্দাবন পাল বাড়ির নং : n0079 বয়স : 69 লিঙ্গ : মহিলা	WB/10/065/243696 ফটো উপলব্ধ	266 নাম : অমৃত পাল পিতার নাম: সুধাকর পাল বাড়ির নং : n0078 বয়স : 38 লিঙ্গ : পুরুষ	WOB1081397 ফটো উপলব্ধ	267 নাম : তরুলতা পাল স্বামীর নাম: সুধাকর পাল বাড়ির নং : n0078 বয়স : 51 লিঙ্গ : মহিলা	WB/10/065/243694 ফটো উপলব্ধ
268 নাম : দেবশ্রী পাল স্বামীর নাম: গোলক পাল বাড়ির নং : n0076 বয়স : 37 লিঙ্গ : মহিলা	WOB1382597 ফটো উপলব্ধ	269 নাম : গোলক পাল পিতার নাম: বামাচরন পাল বাড়ির নং : n0076 বয়স : 44 লিঙ্গ : পুরুষ	LQR2755254 ফটো উপলব্ধ	270 নাম : লতিকা পাল স্বামীর নাম: বামাচরন পাল বাড়ির নং : n0076 বয়স : 71 লিঙ্গ : মহিলা	WB/10/065/243708 ফটো উপলব্ধ

271 নাম : মাধবী পাল স্বামীর নাম: সন্তোষ পাল বাড়ির নং : n0093 বয়স : 56 লিঙ্গ : মহিলা	WB/10/065/243683	ফটো উপলব্ধ	272 নাম : সন্তোষ পাল পিতার নাম: ক্ষুদিরাম পাল বাড়ির নং : n0093 বয়স : 64 লিঙ্গ : পুরুষ	LQR275445	ফটো উপলব্ধ	273 নাম : লালু পাল পিতার নাম: কাশিনাথ পাল বাড়ির নং : n0092 বয়স : 40 লিঙ্গ : পুরুষ	LQR2992600	ফটো উপলব্ধ
274 নাম : পিন্টু পাল পিতার নাম: কাশিনাথ পাল বাড়ির নং : n0092 বয়স : 44 লিঙ্গ : পুরুষ	LQR1455252	ফটো উপলব্ধ	275 নাম : তৃপ্তীরানী পাল স্বামীর নাম: কাশীনাথ পাল বাড়ির নং : n0092 বয়স : 58 লিঙ্গ : মহিলা	WB/10/065/243681	ফটো উপলব্ধ	276 নাম : কাশীনাথ পাল পিতার নাম: ক্ষুদিরাম পাল বাড়ির নং : n0092 বয়স : 67 লিঙ্গ : পুরুষ	WOB1998251	ফটো উপলব্ধ
277 নাম : রীতা পাল স্বামীর নাম: প্রশান্ত পাল বাড়ির নং : n0091 বয়স : 48 লিঙ্গ : মহিলা	LQR1454933	ফটো উপলব্ধ	278 নাম : প্রশান্ত পাল পিতার নাম: ক্ষুদিরাম পাল বাড়ির নং : n0091 বয়স : 57 লিঙ্গ : পুরুষ	WB/10/065/243682	ফটো উপলব্ধ	279 নাম : জয়মুনি পাল স্বামীর নাম: ক্ষুদিরাম পাল বাড়ির নং : n0091 বয়স : 84 লিঙ্গ : মহিলা	WB/10/065/243679	ফটো উপলব্ধ
280 নাম : করবী পাল স্বামীর নাম: অশ্বিনী পাল বাড়ির নং : n0090 বয়স : 40 লিঙ্গ : মহিলা	LQR3187531	ফটো উপলব্ধ	281 নাম : বিশ্বনাথ পাল পিতার নাম: গোপেশ্বর পাল বাড়ির নং : n0022 বয়স : 73 লিঙ্গ : পুরুষ	WB/10/065/243799	ফটো উপলব্ধ	282 নাম : চঞ্চলা পাল স্বামীর নাম: বিশ্বনাথ পাল বাড়ির নং : n0022 বয়স : 69 লিঙ্গ : মহিলা	WB/10/065/243800	ফটো উপলব্ধ
283 নাম : পদ্মলোচন পাল পিতার নাম: বিশ্বনাথ পাল বাড়ির নং : n0022 বয়স : 48 লিঙ্গ : পুরুষ	LQR1454230	ফটো উপলব্ধ	284 নাম : অর্পিতা পাল স্বামীর নাম: পদ্মলোচন পাল বাড়ির নং : n0022 বয়স : 36 লিঙ্গ : মহিলা	WOB1255405	ফটো উপলব্ধ	285 নাম : বৈদ্যনাথ পাল পিতার নাম: গোপেশ্বর পাল বাড়ির নং : n0022 বয়স : 64 লিঙ্গ : পুরুষ	WB/10/065/243801	ফটো উপলব্ধ
286 নাম : পূর্ণিমা পাল স্বামীর নাম: বৈদ্যনাথ পাল বাড়ির নং : n0022 বয়স : 56 লিঙ্গ : মহিলা	WB/10/065/243802	ফটো উপলব্ধ	287 নাম : সিদ্ধার্থ পাল পিতার নাম: বৈদ্যনাথ পাল বাড়ির নং : n0022 বয়স : 33 লিঙ্গ : পুরুষ	WOB1298769	ফটো উপলব্ধ	288 নাম : ধৃষ্টি দ্যায় পাল পিতার নাম: শক্তিপদ পাল বাড়ির নং : n0023 বয়স : 58 লিঙ্গ : পুরুষ	WOB1382456	ফটো উপলব্ধ
289 নাম : মিষ্ট পাল পিতার নাম: শক্তিপদ পাল বাড়ির নং : n0023 বয়স : 58 লিঙ্গ : পুরুষ	WB/10/065/243807	ফটো উপলব্ধ	290 নাম : বিষ্ণু পাল পিতার নাম: শক্তিপদ পাল বাড়ির নং : n0023 বয়স : 52 লিঙ্গ : পুরুষ	WB/10/065/243810	ফটো উপলব্ধ	291 নাম : উত্তরা পাল স্বামীর নাম: বিষ্ণু পাল বাড়ির নং : n0023 বয়স : 42 লিঙ্গ : মহিলা	LQR1455344	ফটো উপলব্ধ
292 নাম : আদ্যাশক্তি পাল স্বামীর নাম: ধৃষ্টিদ্রয় পাল বাড়ির নং : n0023 বয়স : 55 লিঙ্গ : মহিলা	LQR1845114	ফটো উপলব্ধ	293 নাম : আদুরী পাল স্বামীর নাম: মিষ্ট পাল বাড়ির নং : n0023 বয়স : 52 লিঙ্গ : মহিলা	WB/10/065/243809	ফটো উপলব্ধ	294 নাম : বিদ্যাসাগর পাল পিতার নাম: ধৃষ্টিদ্যায় পাল বাড়ির নং : n0023 বয়স : 44 লিঙ্গ : পুরুষ	LQR1455245	ফটো উপলব্ধ
295 নাম : রিঙ্কু পাল স্বামীর নাম: বিদ্যাসাগর পাল বাড়ির নং : n0023 বয়স : 35 লিঙ্গ : মহিলা	WOB1081223	ফটো উপলব্ধ	296 নাম : প্রসেনজিৎ পাল পিতার নাম: মিষ্ট কুমার পাল বাড়ির নং : n0023 বয়স : 33 লিঙ্গ : পুরুষ	WOB1382449	ফটো উপলব্ধ	297 নাম : অপর্ণা পাল স্বামীর নাম: নারায়ন পাল বাড়ির নং : n0024 বয়স : 57 লিঙ্গ : মহিলা	WB/10/065/243848	ফটো উপলব্ধ
298 নাম : বুল্টি পাল স্বামীর নাম: মিঠুন পাল বাড়ির নং : n0024 বয়স : 38 লিঙ্গ : মহিলা	WOB1382464	ফটো উপলব্ধ	299 নাম : সান্ত্বনা পাল স্বামীর নাম: শিশির পাল বাড়ির নং : n0025 বয়স : 52 লিঙ্গ : মহিলা	WOB2343630	ফটো উপলব্ধ	300 নাম : সমীর পাল পিতার নাম: শিশির কুমার পাল বাড়ির নং : n0025 বয়স : 36 লিঙ্গ : পুরুষ	WOB0978023	ফটো উপলব্ধ

301 নাম : শ্রীনাথ পাল পিতার নাম: শিশির কুমার পাল বাড়ির নং : n0025 বয়স : 30 লিঙ্গ : পুরুষ	WOB1482496 ফটো উপলব্ধ	302 নাম : সনাতন পাল পিতার নাম: সুশান্ত পাল বাড়ির নং : n0026 বয়স : 39 লিঙ্গ : পুরুষ	LQR3187580 ফটো উপলব্ধ	303 নাম : রতন পাল পিতার নাম: ধীরেন্দ্র পাল বাড়ির নং : n0056 বয়স : 63 লিঙ্গ : পুরুষ	WB/10/065/243826 ফটো উপলব্ধ
304 নাম : দীনবন্ধু পাল পিতার নাম: ভোলানাথ পাল বাড়ির নং : n0061 বয়স : 62 লিঙ্গ : পুরুষ	WB/10/065/243687 ফটো উপলব্ধ	305 নাম : উপেন্দ্র পাল মায়ের নাম: মঙ্গলী পাল বাড়ির নং : n0060 বয়স : 39 লিঙ্গ : পুরুষ	LQR2992618 ফটো উপলব্ধ	306 নাম : মঙ্গলী পাল স্বামীর নাম: গঙ্গাসাগর পাল বাড়ির নং : n0060 বয়স : 76 লিঙ্গ : মহিলা	WB/10/065/243715 ফটো উপলব্ধ
307 নাম : সুনীল পাল মায়ের নাম: মীরা পাল বাড়ির নং : n0059 বয়স : 37 লিঙ্গ : পুরুষ	WOB1081322 ফটো উপলব্ধ	308 নাম : মীরা পাল স্বামীর নাম: গনেশ পাল বাড়ির নং : n0059 বয়স : 72 লিঙ্গ : মহিলা	WB/10/065/243747 ফটো উপলব্ধ	309 নাম : পায়েল পাল স্বামীর নাম: সুনীল পাল বাড়ির নং : এন0059 বয়স : 26 লিঙ্গ : মহিলা	WOB2534485 ফটো উপলব্ধ
310 নাম : উৎপলা পাল স্বামীর নাম: উত্তম পাল বাড়ির নং : n0058 বয়স : 40 লিঙ্গ : মহিলা	LQR2992659 ফটো উপলব্ধ	311 নাম : ডলি পাল স্বামীর নাম: দীলিপ কুমার পাল বাড়ির নং : n0058 বয়স : 43 লিঙ্গ : মহিলা	LQR2755437 ফটো উপলব্ধ	312 নাম : উৎপল পাল পিতার নাম: লোহারাম পাল বাড়ির নং : n0058 বয়স : 39 লিঙ্গ : পুরুষ	LQR2992592 ফটো উপলব্ধ
313 নাম : উত্তম কুমার পাল পিতার নাম: লোহারাম পাল বাড়ির নং : n0058 বয়স : 44 লিঙ্গ : পুরুষ	LQR3114493 ফটো উপলব্ধ	314 নাম : গীতা পাল স্বামীর নাম: লোহারাম পাল বাড়ির নং : n0058 বয়স : 71 লিঙ্গ : মহিলা	WB/10/065/243745 ফটো উপলব্ধ	315 নাম : শেফালী পাল স্বামীর নাম: দেবব্রত পাল বাড়ির নং : এন0057 বয়স : 41 লিঙ্গ : মহিলা	LQR3259330 ফটো উপলব্ধ
316 নাম : ঝান্সী পাল স্বামীর নাম: শ্যামাচরণ পাল বাড়ির নং : n0057 বয়স : 44 লিঙ্গ : মহিলা	LQR1455393 ফটো উপলব্ধ	317 নাম : কল্যাণী পাল স্বামীর নাম: দীপঙ্কর পাল বাড়ির নং : n0057 বয়স : 34 লিঙ্গ : মহিলা	WOB1081314 ফটো উপলব্ধ	318 নাম : গোবিন্দ পাল পিতার নাম: কার্তিক চন্দ্র পাল বাড়ির নং : n0087 বয়স : 31 লিঙ্গ : পুরুষ	WOB1382613 ফটো উপলব্ধ
319 নাম : শ্যামাচরণ পাল পিতার নাম: মনোরঞ্জন পাল বাড়ির নং : n0057 বয়স : 59 লিঙ্গ : পুরুষ	WB/10/065/243720 ফটো উপলব্ধ	320 নাম : সুরোজিৎ পাল পিতার নাম: বামাচরণ পাল বাড়ির নং : n0057 বয়স : 34 লিঙ্গ : পুরুষ	WOB1213024 ফটো উপলব্ধ	321 নাম : হাসিরানী পাল স্বামীর নাম: বামাচরণ পাল বাড়ির নং : n0057 বয়স : 57 লিঙ্গ : মহিলা	WB/10/065/243719 ফটো উপলব্ধ
322 নাম : বামাচরণ পাল পিতার নাম: মনোরঞ্জন পাল বাড়ির নং : n0057 বয়স : 62 লিঙ্গ : পুরুষ	WB/10/065/243718 ফটো উপলব্ধ	323 নাম : দেবব্রত পাল পিতার নাম: মনোরঞ্জন পাল বাড়ির নং : এন0057 বয়স : 52 লিঙ্গ : পুরুষ	WOB2538890 ফটো উপলব্ধ	324 নাম : সূতপ পাল পিতার নাম: দেবব্রত পাল বাড়ির নং : এন0057 বয়স : 20 লিঙ্গ : পুরুষ	WOB2512846 ফটো উপলব্ধ
325 নাম : সুধাকর পাল পিতার নাম: বিভূতি পাল বাড়ির নং : n0078 বয়স : 58 লিঙ্গ : পুরুষ	WB/10/065/243693 ফটো উপলব্ধ	326 নাম : ধ্রুব পাল পিতার নাম: প্রফুল্ল পাল বাড়ির নং : n0051 বয়স : 53 লিঙ্গ : পুরুষ	LQR2755700 ফটো উপলব্ধ	327 নাম : নিয়তী পাল স্বামীর নাম: তাপস পাল বাড়ির নং : n0048 বয়স : 35 লিঙ্গ : মহিলা	WOB1382506 ফটো উপলব্ধ
328 নাম : বাসুদেব পাল পিতার নাম: ধীরেন্দ্র পাল বাড়ির নং : n0056 বয়স : 71 লিঙ্গ : পুরুষ	WB/10/065/243824 ফটো উপলব্ধ	329 নাম : চিন্তা পাল স্বামীর নাম: বাসুদেব পাল বাড়ির নং : n0056 বয়স : 62 লিঙ্গ : মহিলা	WB/10/065/243825 ফটো উপলব্ধ	330 নাম : জগন্নাথ পাল পিতার নাম: ফনিভূষণ পাল বাড়ির নং : n0096 বয়স : 67 লিঙ্গ : পুরুষ	WB/10/065/243673 ফটো উপলব্ধ

331 নাম : অর্চনা পাল স্বামীর নাম: জগন্নাথ পাল বাড়ির নং : n0096 বয়স : 60 লিঙ্গ : মহিলা	WB/10/065/243674	332 নাম : পূর্ণিমা পাল স্বামীর নাম: ধনেশ কুমার পাল বাড়ির নং : n0039 বয়স : 31 লিঙ্গ : মহিলা	WOB1382472	333 নাম : লাল্টু পাল পিতার নাম: অনিল কুমার পাল বাড়ির নং : n0040 বয়স : 43 লিঙ্গ : পুরুষ	LQR2755262
334 নাম : শ্রীপতি পাল পিতার নাম: হেমন্ত পাল বাড়ির নং : n0088 বয়স : 60 লিঙ্গ : পুরুষ	WB/10/065/243656	335 নাম : বন্দনা পাল স্বামীর নাম: শ্রীপতি পাল বাড়ির নং : n0088 বয়স : 43 লিঙ্গ : মহিলা	LQR2755783	336 নাম : মানিক পাল পিতার নাম: হেমন্ত পাল বাড়ির নং : n0088 বয়স : 46 লিঙ্গ : পুরুষ	LQR1454388
337 নাম : গঙ্গারানী পাল স্বামীর নাম: উপেন্দ্র পাল বাড়ির নং : n0110 বয়স : 30 লিঙ্গ : মহিলা	WOB1728310	338 নাম : প্রীতিলতা পাল স্বামীর নাম: রতন পাল বাড়ির নং : n0056 বয়স : 56 লিঙ্গ : মহিলা	WB/10/065/243827	339 নাম : অশ্বিনী পাল পিতার নাম: যতিন পাল বাড়ির নং : n0090 বয়স : 52 লিঙ্গ : পুরুষ	WB/10/065/243686
340 নাম : সুমিত কুমার পাল পিতার নাম: তপন কুমার পাল বাড়ির নং : n0056 বয়স : 28 লিঙ্গ : পুরুষ	WOB1650142	341 নাম : অমিত কুমার পাল পিতার নাম: তপন কুমার পাল বাড়ির নং : n0056 বয়স : 28 লিঙ্গ : পুরুষ	WOB1650159	342 নাম : মৌসুমী পাল স্বামীর নাম: অরুণ পাল বাড়ির নং : n0048 বয়স : 34 লিঙ্গ : মহিলা	WOB1650167
343 নাম : কাকলী পাল স্বামীর নাম: লাল্টু পাল বাড়ির নং : n0040 বয়স : 39 লিঙ্গ : মহিলা	WOB1650175	344 নাম : মায়ারানী পাল স্বামীর নাম: যতিন পাল বাড়ির নং : n0090 বয়স : 67 লিঙ্গ : মহিলা	WB/10/065/243685	345 নাম : অনন্ত পাল পিতার নাম: যদু পতি পাল বাড়ির নং : n0088 বয়স : 30 লিঙ্গ : পুরুষ	WOB1482546
346 নাম : ছন্দা পাল স্বামীর নাম: মানিক পাল বাড়ির নং : n0088 বয়স : 42 লিঙ্গ : মহিলা	WOB0432732	347 নাম : নরেন্দ্র পাল পিতার নাম: ব্যোমকেশ পাল বাড়ির নং : n0065 বয়স : 53 লিঙ্গ : পুরুষ	LQR2755494	348 নাম : গাজলী পাল স্বামীর নাম: ব্যোমকেশ পাল বাড়ির নং : n0065 বয়স : 72 লিঙ্গ : মহিলা	WB/10/065/243773
349 নাম : সুখেন কুমার পাল পিতার নাম: অজিত কুমার পাল বাড়ির নং : n0064 বয়স : 68 লিঙ্গ : পুরুষ	WOB1382555	350 নাম : অতনু পাল পিতার নাম: দীপঙ্কর পাল বাড়ির নং : n0064 বয়স : 38 লিঙ্গ : পুরুষ	LQR3259298	351 নাম : শান্তি পাল স্বামীর নাম: অজিত পাল বাড়ির নং : n0064 বয়স : 86 লিঙ্গ : মহিলা	WB/10/065/243740
352 নাম : তপন কুমার পাল পিতার নাম: ব্যোমকেশ পাল বাড়ির নং : n0063 বয়স : 45 লিঙ্গ : পুরুষ	LQR1455377	353 নাম : রুপা পাল স্বামীর নাম: রাজকুমার পাল বাড়ির নং : n0063 বয়স : 40 লিঙ্গ : মহিলা	LQR2755379	354 নাম : অসীমা পাল স্বামীর নাম: ব্যোমকেশ পাল বাড়ির নং : n0063 বয়স : 49 লিঙ্গ : মহিলা	LQR1454776
355 নাম : কাঞ্চন পাল পিতার নাম: বিশ্বনাথ পাল বাড়ির নং : n0063 বয়স : 54 লিঙ্গ : পুরুষ	WB/10/065/243770	356 নাম : বিশাখা পাল স্বামীর নাম: পুলকেশ পাল বাড়ির নং : n0062 বয়স : 37 লিঙ্গ : মহিলা	WOB0431171	357 নাম : পুলকেশ পাল পিতার নাম: ধনঞ্জয় পাল বাড়ির নং : n0062 বয়স : 51 লিঙ্গ : পুরুষ	WB/10/065/243765
358 নাম : শেফালী পাল স্বামীর নাম: ধনঞ্জয় পাল বাড়ির নং : n0062 বয়স : 72 লিঙ্গ : মহিলা	WB/10/065/243764	359 নাম : ধনঞ্জয় পাল পিতার নাম: আশুতোষ পাল বাড়ির নং : n0062 বয়স : 79 লিঙ্গ : পুরুষ	WB/10/065/243763	360 নাম : প্রকাশ পাল পিতার নাম: জগবন্ধু পাল বাড়ির নং : n0061 বয়স : 40 লিঙ্গ : পুরুষ	LQR3259173

361 নাম : মাহারানী পাল স্বামীর নাম : জগবন্ধু পাল বাড়ির নং : n0061 বয়স : 55 লিঙ্গ : মহিলা	LQR3114501 ফটো উপলব্ধ	362 নাম : জগবন্ধু পাল পিতার নাম : ভোলানাথ পাল বাড়ির নং : n0061 বয়স : 59 লিঙ্গ : পুরুষ	WB/10/065/243689 ফটো উপলব্ধ	363 নাম : তামালী পাল স্বামীর নাম : বীরেন পাল বাড়ির নং : n0072 বয়স : 49 লিঙ্গ : মহিলা	LQR1454602 ফটো উপলব্ধ
364 নাম : রিঙ্কু পাল স্বামীর নাম : পলাশ পাল বাড়ির নং : n0061 বয়স : 32 লিঙ্গ : মহিলা	WOB1382548 ফটো উপলব্ধ	365 নাম : পলাশ পাল পিতার নাম : দীনবন্ধু পাল বাড়ির নং : n0061 বয়স : 46 লিঙ্গ : পুরুষ	LQR1454396 ফটো উপলব্ধ	366 নাম : মায়ারানী পাল স্বামীর নাম : দীনবন্ধু পাল বাড়ির নং : n0061 বয়স : 57 লিঙ্গ : মহিলা	WB/10/065/243688 ফটো উপলব্ধ
367 নাম : সুনিতা পাল স্বামীর নাম : যদুপতি পাল বাড়ির নং : n0088 বয়স : 51 লিঙ্গ : মহিলা	WB/10/065/243655 ফটো উপলব্ধ	368 নাম : কাজল পাল স্বামীর নাম : দীপক পাল বাড়ির নং : n0081 বয়স : 55 লিঙ্গ : মহিলা	WB/10/065/243785 ফটো উপলব্ধ	369 নাম : নূপুর পাল স্বামীর নাম : শ্রীধর পাল বাড়ির নং : n0042 বয়স : 47 লিঙ্গ : মহিলা	HRL3042538 ফটো উপলব্ধ
370 নাম : শ্রীধর পাল পিতার নাম : কার্তিক পাল বাড়ির নং : n0042 বয়স : 52 লিঙ্গ : পুরুষ	WB/10/065/243816 ফটো উপলব্ধ	371 নাম : শান্তনু পাল পিতার নাম : শ্রীধর পাল বাড়ির নং : এন0042 বয়স : 20 লিঙ্গ : পুরুষ	WOB2503415 ফটো উপলব্ধ	372 নাম : প্রতিমা পাল স্বামীর নাম : বামাচরন পাল বাড়ির নং : n0082 বয়স : 68 লিঙ্গ : মহিলা	WB/10/065/243751 ফটো উপলব্ধ
373 নাম : গৌতম পাল পিতার নাম : বামাচরন পাল বাড়ির নং : n0082 বয়স : 51 লিঙ্গ : পুরুষ	WOB2585206 ফটো উপলব্ধ	374 নাম : রুমা পাল স্বামীর নাম : অনাথ পাল বাড়ির নং : n0041 বয়স : 35 লিঙ্গ : মহিলা	WOB1081264 ফটো উপলব্ধ	375 নাম : জয়ন্তী পাল স্বামীর নাম : বাবু পাল বাড়ির নং : n0041 বয়স : 45 লিঙ্গ : মহিলা	LQR1455286 ফটো উপলব্ধ
376 নাম : জয়ন্ত পাল পিতার নাম : জগন্নাথ পাল বাড়ির নং : n0041 বয়স : 32 লিঙ্গ : পুরুষ	WOB1382480 ফটো উপলব্ধ	377 নাম : সঞ্জিত পাল পিতার নাম : নবকুমার পাল বাড়ির নং : n0041 বয়স : 41 লিঙ্গ : পুরুষ	LQR3259280 ফটো উপলব্ধ	378 নাম : সনৎ কুমার পাল পিতার নাম : নবকুমার পাল বাড়ির নং : n0041 বয়স : 43 লিঙ্গ : পুরুষ	LQR2755601 ফটো উপলব্ধ
379 নাম : অনাথ পাল পিতার নাম : নবকুমার পাল বাড়ির নং : n0041 বয়স : 46 লিঙ্গ : পুরুষ	LQR1455625 ফটো উপলব্ধ	380 নাম : গীতারানী পাল স্বামীর নাম : নবকুমার পাল বাড়ির নং : n0041 বয়স : 63 লিঙ্গ : মহিলা	WOB2555829 ফটো উপলব্ধ	381 নাম : সরস্বতী পাল স্বামীর নাম : অনিল পাল বাড়ির নং : n0040 বয়স : 71 লিঙ্গ : মহিলা	WB/10/065/243821 ফটো উপলব্ধ
382 নাম : অনিল পাল পিতার নাম : গিরীশ পাল বাড়ির নং : n0040 বয়স : 84 লিঙ্গ : পুরুষ	WB/10/065/243820 ফটো উপলব্ধ	383 নাম : ধনেশ কুমার পাল পিতার নাম : সৌরেন্দ্র কুমার পাল বাড়ির নং : n0039 বয়স : 38 লিঙ্গ : পুরুষ	LQR3259223 ফটো উপলব্ধ	384 নাম : মধুমিতা পাল পিতার নাম : সৌরেন্দ্র পাল বাড়ির নং : n0039 বয়স : 32 লিঙ্গ : মহিলা	WOB1298751 ফটো উপলব্ধ
385 নাম : মিনতী পাল স্বামীর নাম : সৌরেন্দ্র পাল বাড়ির নং : n0039 বয়স : 71 লিঙ্গ : মহিলা	WB/10/065/243833 ফটো উপলব্ধ	386 নাম : মৌসুমী পাল স্বামীর নাম : তুষার কান্তি পাল বাড়ির নং : n0038 বয়স : 34 লিঙ্গ : মহিলা	WOB1213032 ফটো উপলব্ধ	387 নাম : স্বপন পাল পিতার নাম : প্রফুল্ল কুমার পাল বাড়ির নং : n0051 বয়স : 50 লিঙ্গ : পুরুষ	WOB1081280 ফটো উপলব্ধ
388 নাম : সুসীতা পাল স্বামীর নাম : শ্রীমন্ত পাল বাড়ির নং : n0056 বয়স : 45 লিঙ্গ : মহিলা	LQR2755528 ফটো উপলব্ধ	389 নাম : শ্রীমন্ত পাল পিতার নাম : বীরেন্দ্র পাল বাড়ির নং : n0056 বয়স : 56 লিঙ্গ : পুরুষ	WB/10/065/243829 ফটো উপলব্ধ	390 নাম : বর্ণালী পাল পিতার নাম : কাঞ্চন পাল বাড়ির নং : n0063 বয়স : 27 লিঙ্গ : মহিলা	WOB1728286 ফটো উপলব্ধ

391 নাম : সুপ্রিয় পাল পিতার নাম: রাজকুমার পাল বাড়ির নং : এন0063 বয়স : 21 লিঙ্গ : পুরুষ	WOB2526853 ফটো উপলব্ধ	392 নাম : পলাশ পাল পিতার নাম: জগন্নাথ পাল বাড়ির নং : n0096 বয়স : 39 লিঙ্গ : পুরুষ	LQR3187473 ফটো উপলব্ধ	393 নাম : পূর্ণিমা পাল স্বামীর নাম: তারক পাল বাড়ির নং : n0096 বয়স : 34 লিঙ্গ : মহিলা	WOB1213065 ফটো উপলব্ধ
394 নাম : প্রভাত বিশ্বাস পিতার নাম: অজীমুন্না বিশ্বাস বাড়ির নং : এন0216 বয়স : 50 লিঙ্গ : পুরুষ	WOB2391670 ফটো উপলব্ধ	395 নাম : তারক পাল পিতার নাম: জগন্নাথ পাল বাড়ির নং : n0096 বয়স : 46 লিঙ্গ : পুরুষ	LQR1454271 ফটো উপলব্ধ	396 নাম : সুলেখা পাল স্বামীর নাম: নন্দকিশোর পাল বাড়ির নং : n0067 বয়স : 49 লিঙ্গ : মহিলা	LQR1454453 ফটো উপলব্ধ
397 নাম : রেণু পাল পিতার নাম: নারায়ন চন্দ্র পাল বাড়ির নং : n0067 বয়স : 31 লিঙ্গ : পুরুষ	WOB1382563 ফটো উপলব্ধ	398 নাম : সোনালী পাল স্বামীর নাম: নারায়ন চন্দ্র পাল বাড়ির নং : n0067 বয়স : 51 লিঙ্গ : মহিলা	WB/10/065/243781 ফটো উপলব্ধ	399 নাম : নারায়ন চন্দ্র পাল পিতার নাম: তারাপদ পাল বাড়ির নং : n0067 বয়স : 57 লিঙ্গ : পুরুষ	WB/10/065/243780 ফটো উপলব্ধ
400 নাম : নন্দ কিশোর পাল পিতার নাম: তারাপদ পাল বাড়ির নং : n0067 বয়স : 58 লিঙ্গ : পুরুষ	WOB1081348 ফটো উপলব্ধ	401 নাম : সামন্ত পাল পিতার নাম: অমিয় পাল বাড়ির নং : n0066 বয়স : 36 লিঙ্গ : পুরুষ	LQR3259199 ফটো উপলব্ধ	402 নাম : প্রকাশ পাল পিতার নাম: অমিয় পাল বাড়ির নং : n0066 বয়স : 38 লিঙ্গ : পুরুষ	LQR3259181 ফটো উপলব্ধ
403 নাম : রীতা পাল স্বামীর নাম: সাগর পাল বাড়ির নং : n0066 বয়স : 34 লিঙ্গ : মহিলা	WOB1081330 ফটো উপলব্ধ	404 নাম : সাগর পাল পিতার নাম: অমিয় পাল বাড়ির নং : n0066 বয়স : 42 লিঙ্গ : পুরুষ	LQR2755296 ফটো উপলব্ধ	405 নাম : মুক্তি পাল স্বামীর নাম: অমিয় পাল বাড়ির নং : n0066 বয়স : 61 লিঙ্গ : মহিলা	WOB1998277 ফটো উপলব্ধ
406 নাম : অমিয় পাল পিতার নাম: তারাপদ পাল বাড়ির নং : n0066 বয়স : 68 লিঙ্গ : পুরুষ	WOB1998293 ফটো উপলব্ধ	407 নাম : ফাল্গুনী পাল স্বামীর নাম: ধনঞ্জয় পাল বাড়ির নং : n0065 বয়স : 31 লিঙ্গ : মহিলা	WOB1482504 ফটো উপলব্ধ	408 নাম : অমিতা পাল স্বামীর নাম: হরেন্দ্র কুমার পাল বাড়ির নং : n0065 বয়স : 42 লিঙ্গ : মহিলা	WOB0432500 ফটো উপলব্ধ
409 নাম : হরেন্দ্র কুমার পাল পিতার নাম: ব্যোমকেশ পাল বাড়ির নং : n0065 বয়স : 50 লিঙ্গ : পুরুষ	LQR1455609 ফটো উপলব্ধ	410 নাম : অনুশ্রী মণ্ডল স্বামীর নাম: শ্যাম সুন্দর মণ্ডল বাড়ির নং : n0101 বয়স : 29 লিঙ্গ : মহিলা	WOB1650233 ফটো উপলব্ধ	411 নাম : শ্যামসুন্দর মণ্ডল পিতার নাম: বংশীধর মণ্ডল বাড়ির নং : n0101 বয়স : 37 লিঙ্গ : পুরুষ	LQR3259348 ফটো উপলব্ধ
412 নাম : মৌমীতা বণিক পিতার নাম: নানি গোপাল বণিক বাড়ির নং : বোলতুলী বয়স : 43 লিঙ্গ : মহিলা	CHK2519676 ফটো উপলব্ধ	413 নাম : মৌসুমী বাগদী পিতার নাম: রামকৃষ্ণ বাগদী বাড়ির নং : নং 0099 বয়স : 26 লিঙ্গ : মহিলা	WOB2277051 ফটো উপলব্ধ	414 নাম : রাজ নন্দনী বাগ্দী স্বামীর নাম: গঙ্গাধর বাগ্দী বাড়ির নং : n0099 বয়স : 49 লিঙ্গ : মহিলা	LQR2384097 ফটো উপলব্ধ
415 নাম : জয়দেব দাস পিতার নাম: অভিমুন্না দাস বাড়ির নং : n0099 বয়স : 43 লিঙ্গ : পুরুষ	LQR2384089 ফটো উপলব্ধ	416 নাম : বাপী বাগদী মায়ের নাম: রাজনন্দনী বাগদী বাড়ির নং : এন0099 বয়স : 22 লিঙ্গ : পুরুষ	WOB2366516 ফটো উপলব্ধ	417 নাম : মধুমীতা দাস (বাগ্দী) স্বামীর নাম: জয়দেব দাস বাড়ির নং : n0099 বয়স : 31 লিঙ্গ : মহিলা	WOB1482488 ফটো উপলব্ধ
418 নাম : সুচিত্রা বাগ্দী স্বামীর নাম: রামকৃষ্ণ বাগ্দী বাড়ির নং : n0099 বয়স : 46 লিঙ্গ : মহিলা	WB/10/065/243639 ফটো উপলব্ধ	419 নাম : প্রবীর বাগ্দী পিতার নাম: রামকৃষ্ণ বাগ্দী বাড়ির নং : n0099 বয়স : 29 লিঙ্গ : পুরুষ	WOB1576859 ফটো উপলব্ধ	420 নাম : রামকৃষ্ণ বাগ্দী পিতার নাম: ধরনী বাগ্দী বাড়ির নং : n0099 বয়স : 56 লিঙ্গ : পুরুষ	WB/10/065/243638 ফটো উপলব্ধ

421 নাম : হৃদয় বাপ্দী পিতার নাম: স্বপন বাপ্দী বাড়ির নং : n0008 বয়স : 43 লিঙ্গ : পুরুষ	LQR2384121 ফটো উপলব্ধ	422 নাম : মায়ী বাপ্দী স্বামীর নাম: স্বপন বাপ্দী বাড়ির নং : n0008 বয়স : 59 লিঙ্গ : মহিলা	WB/10/065/243643 ফটো উপলব্ধ	423 নাম : রিক্কু বাপ্দী স্বামীর নাম: হৃদয় বাপ্দী বাড়ির নং : n0008 বয়স : 31 লিঙ্গ : মহিলা	WOB1728302 ফটো উপলব্ধ
424 নাম : কাঞ্চন বাপ্দী পিতার নাম: বিশ্বনাথ বাপ্দী বাড়ির নং : n0100 বয়স : 44 লিঙ্গ : পুরুষ	LQR2384113 ফটো উপলব্ধ	425 নাম : পূর্ণিমা মণ্ডল স্বামীর নাম: বামাচরণ মণ্ডল বাড়ির নং : n0006 বয়স : 70 লিঙ্গ : মহিলা	LQR3114535 ফটো উপলব্ধ	426 নাম : সোনালী মন্ডল স্বামীর নাম: অসীম মন্ডল বাড়ির নং : n0009 বয়স : 35 লিঙ্গ : মহিলা	WOB1081181 ফটো উপলব্ধ
427 নাম : উৎপল মণ্ডল পিতার নাম: রামপদ মণ্ডল বাড়ির নং : n0009 বয়স : 46 লিঙ্গ : পুরুষ	WOB1382647 ফটো উপলব্ধ	428 নাম : শিখা মণ্ডল পিতার নাম: মানিক মণ্ডল বাড়ির নং : n0020 বয়স : 35 লিঙ্গ : মহিলা	WOB1382670 ফটো উপলব্ধ	429 নাম : কণিকা মন্ডল স্বামীর নাম: মানিক মন্ডল বাড়ির নং : n0020 বয়স : 52 লিঙ্গ : মহিলা	WB/10/065/243865 ফটো উপলব্ধ
430 নাম : মানিক চন্দ্র মণ্ডল পিতার নাম: মনোশারাম মণ্ডল বাড়ির নং : n0020 বয়স : 56 লিঙ্গ : পুরুষ	WOB1382662 ফটো উপলব্ধ	431 নাম : অসিম মণ্ডল পিতার নাম: রামপদ মণ্ডল বাড়ির নং : n0009 বয়স : 42 লিঙ্গ : পুরুষ	LQR2384824 ফটো উপলব্ধ	432 নাম : রুপালী মণ্ডল স্বামীর নাম: কৃষ্ণচন্দ্র মণ্ডল বাড়ির নং : n0010 বয়স : 44 লিঙ্গ : মহিলা	LQR2384774 ফটো উপলব্ধ
433 নাম : শীতল মন্ডল পিতার নাম: গাজু মন্ডল বাড়ির নং : n0012 বয়স : 61 লিঙ্গ : পুরুষ	WB/10/065/243872 ফটো উপলব্ধ	434 নাম : অনুজ মণ্ডল পিতার নাম: পরিতোষ মণ্ডল বাড়ির নং : n0034 বয়স : 28 লিঙ্গ : পুরুষ	WOB1650092 ফটো উপলব্ধ	435 নাম : সুন্দরী মন্ডল স্বামীর নাম: উজ্জল মন্ডল বাড়ির নং : 7 বয়স : 26 লিঙ্গ : মহিলা	WOB1809979 ফটো উপলব্ধ
436 নাম : কনিকা মন্ডল স্বামীর নাম: প্রদীপ মন্ডল বাড়ির নং : n0028 বয়স : 51 লিঙ্গ : মহিলা	WB/10/065/243898 ফটো উপলব্ধ	437 নাম : প্রকাশ মন্ডল পিতার নাম: আনন্দ মণ্ডল বাড়ির নং : n0035 বয়স : 29 লিঙ্গ : পুরুষ	WOB1576842 ফটো উপলব্ধ	438 নাম : পবিত্রা মণ্ডল স্বামীর নাম: গিরিধর মণ্ডল বাড়ির নং : n0031 বয়স : 32 লিঙ্গ : মহিলা	WOB1576875 ফটো উপলব্ধ
439 নাম : গিরিধর মন্ডল পিতার নাম: শান্তি কুমার মন্ডল বাড়ির নং : n0031 বয়স : 51 লিঙ্গ : পুরুষ	LQR1454321 ফটো উপলব্ধ	440 নাম : বৃন্দাবন মণ্ডল পিতার নাম: বংশীধর মণ্ডল বাড়ির নং : n0021 বয়স : 30 লিঙ্গ : পুরুষ	WOB1482470 ফটো উপলব্ধ	441 নাম : অঞ্জলী মন্ডল স্বামীর নাম: মরিরাম মন্ডল বাড়ির নং : n0032 বয়স : 71 লিঙ্গ : মহিলা	WOB1998152 ফটো উপলব্ধ
442 নাম : সমীর কুমার মণ্ডল পিতার নাম: মরিরাম মণ্ডল বাড়ির নং : n0032 বয়স : 37 লিঙ্গ : পুরুষ	LQR3259256 ফটো উপলব্ধ	443 নাম : অমীর মণ্ডল পিতার নাম: মরিরাম মণ্ডল বাড়ির নং : n0032 বয়স : 33 লিঙ্গ : পুরুষ	WOB1212976 ফটো উপলব্ধ	444 নাম : সঞ্জয় মণ্ডল পিতার নাম: মরিরাম মণ্ডল বাড়ির নং : n0032 বয়স : 29 লিঙ্গ : পুরুষ	WOB1576867 ফটো উপলব্ধ
445 নাম : কাঁদনী মন্ডল স্বামীর নাম: নিমাই মন্ডল বাড়ির নং : n0033 বয়স : 63 লিঙ্গ : মহিলা	WB/10/065/243857 ফটো উপলব্ধ	446 নাম : সঞ্জয় কুমার মণ্ডল পিতার নাম: নিমাই চন্দ্র মণ্ডল বাড়ির নং : n0033 বয়স : 40 লিঙ্গ : পুরুষ	LQR2755841 ফটো উপলব্ধ	447 নাম : বুনু মণ্ডল স্বামীর নাম: সঞ্জয় কুমার মণ্ডল বাড়ির নং : n0033 বয়স : 38 লিঙ্গ : মহিলা	LQR3249232 ফটো উপলব্ধ
448 নাম : সন্তোষ কুমার মন্ডল পিতার নাম: ধনঞ্জয় মন্ডল বাড়ির নং : n0036 বয়স : 59 লিঙ্গ : পুরুষ	WB/10/065/243915 ফটো উপলব্ধ	449 নাম : অপর্ণা মন্ডল স্বামীর নাম: সন্তোষ কুমার মন্ডল বাড়ির নং : n0036 বয়স : 49 লিঙ্গ : মহিলা	WB/10/065/243916 ফটো উপলব্ধ	450 নাম : দেবাশিষ মণ্ডল পিতার নাম: সন্তোষ কুমার মণ্ডল বাড়ির নং : n0036 বয়স : 34 লিঙ্গ : পুরুষ	WOB1081256 ফটো উপলব্ধ

451 নাম : সুভাশীষ মণ্ডল পিতার নাম: সন্তোষ কুমার মণ্ডল বাড়ির নং : n0036 বয়স : 30 লিঙ্গ : পুরুষ	WOB1482439 ফটো উপলব্ধ	452 নাম : উত্তম মন্ডল পিতার নাম: নিবারন মন্ডল বাড়ির নং : n0034 বয়স : 58 লিঙ্গ : পুরুষ	WB/10/065/243851 ফটো উপলব্ধ	453 নাম : আনন্দ মন্ডল পিতার নাম: ভোলানাথ মন্ডল বাড়ির নং : n0035 বয়স : 55 লিঙ্গ : পুরুষ	WB/10/065/243853 ফটো উপলব্ধ
454 নাম : লতিকা মন্ডল স্বামীর নাম: আনন্দ মন্ডল বাড়ির নং : n0035 বয়স : 51 লিঙ্গ : মহিলা	WOB2343648 ফটো উপলব্ধ	455 নাম : পদ্মাবতী মন্ডল স্বামীর নাম: শীতল মন্ডল বাড়ির নং : n0012 বয়স : 56 লিঙ্গ : মহিলা	WB/10/065/243873 ফটো উপলব্ধ	456 নাম : হরিধন মন্ডল পিতার নাম: উমাপদ মন্ডল বাড়ির নং : n0019 বয়স : 57 লিঙ্গ : পুরুষ	WB/10/065/243859 ফটো উপলব্ধ
457 নাম : কম্পনা মন্ডল স্বামীর নাম: হরিধন মন্ডল বাড়ির নং : n0019 বয়স : 54 লিঙ্গ : মহিলা	WB/10/065/243860 ফটো উপলব্ধ	458 নাম : সাগর মন্ডল পিতার নাম: হরিধন মন্ডল বাড়ির নং : n0019 বয়স : 35 লিঙ্গ : পুরুষ	WOB1081207 ফটো উপলব্ধ	459 নাম : মামনি মণ্ডল স্বামীর নাম: তারকনাথ মণ্ডল বাড়ির নং : n0019 বয়স : 46 লিঙ্গ : মহিলা	LQR1454677 ফটো উপলব্ধ
460 নাম : পার্বতী মন্ডল স্বামীর নাম: ভগীরথ মন্ডল বাড়ির নং : n0027 বয়স : 73 লিঙ্গ : মহিলা	WB/10/065/243903 ফটো উপলব্ধ	461 নাম : দেবব্রত মন্ডল পিতার নাম: চন্ডীচরন মন্ডল বাড়ির নং : n0027 বয়স : 42 লিঙ্গ : পুরুষ	WOB0978031 ফটো উপলব্ধ	462 নাম : কাকলী মণ্ডল স্বামীর নাম: দেবব্রত মণ্ডল বাড়ির নং : n0027 বয়স : 42 লিঙ্গ : মহিলা	LQR3259314 ফটো উপলব্ধ
463 নাম : নমিতা মন্ডল স্বামীর নাম: নারায়ন মন্ডল বাড়ির নং : n0028 বয়স : 71 লিঙ্গ : মহিলা	WB/10/065/243895 ফটো উপলব্ধ	464 নাম : প্রশান্ত মন্ডল পিতার নাম: নারায়ন মন্ডল বাড়ির নং : n0028 বয়স : 58 লিঙ্গ : পুরুষ	WOB2550572 ফটো উপলব্ধ	465 নাম : ইতি মণ্ডল স্বামীর নাম: সুদীপ মণ্ডল বাড়ির নং : n0028 বয়স : 38 লিঙ্গ : মহিলা	LQR1844513 ফটো উপলব্ধ
466 নাম : নরেশ মন্ডল পিতার নাম: লক্ষী মন্ডল বাড়ির নং : n0029 বয়স : 51 লিঙ্গ : পুরুষ	WB/10/065/243910 ফটো উপলব্ধ	467 নাম : শিবানী মন্ডল স্বামীর নাম: নরেশ চন্দ্র মন্ডল বাড়ির নং : n0029 বয়স : 50 লিঙ্গ : মহিলা	LQR2384840 ফটো উপলব্ধ	468 নাম : সঞ্জিব মন্ডল পিতার নাম: ভোলানাথ মন্ডল বাড়ির নং : n0035 বয়স : 51 লিঙ্গ : পুরুষ	WOB2491801 ফটো উপলব্ধ
469 নাম : কাকলী মণ্ডল স্বামীর নাম: সঞ্জিব মণ্ডল বাড়ির নং : n0035 বয়স : 40 লিঙ্গ : মহিলা	LQR2755874 ফটো উপলব্ধ	470 নাম : ময়না মণ্ডল স্বামীর নাম: হেমন্ত মণ্ডল বাড়ির নং : n0013 বয়স : 41 লিঙ্গ : মহিলা	LQR2992642 ফটো উপলব্ধ	471 নাম : হেমন্ত মন্ডল পিতার নাম: উমাপদ মন্ডল বাড়ির নং : n0013 বয়স : 52 লিঙ্গ : পুরুষ	WOB2492031 ফটো উপলব্ধ
472 নাম : সুজিত মণ্ডল পিতার নাম: দিলীপ মণ্ডল বাড়ির নং : n0018 বয়স : 46 লিঙ্গ : পুরুষ	LQR1454222 ফটো উপলব্ধ	473 নাম : রূপালী মণ্ডল (দাস) স্বামীর নাম: সুজিত মণ্ডল বাড়ির নং : n0018 বয়স : 31 লিঙ্গ : মহিলা	WOB1382654 ফটো উপলব্ধ	474 নাম : রূপা মন্ডল স্বামীর নাম: সমির কুমার মন্ডল বাড়ির নং : এন0032 বয়স : 30 লিঙ্গ : মহিলা	RSR1512847 ফটো উপলব্ধ
475 নাম : বর্নালী পাল পিতার নাম: বঙ্কু পাল বাড়ির নং : এন0089 বয়স : 22 লিঙ্গ : মহিলা	WOB2404978 ফটো উপলব্ধ	476 নাম : প্রার্থনা মণ্ডল স্বামীর নাম: পরিতোষ মণ্ডল বাড়ির নং : n0034 বয়স : 52 লিঙ্গ : মহিলা	LQR3187457 ফটো উপলব্ধ	477 নাম : অনিমা মন্ডল স্বামীর নাম: অরুণ মন্ডল বাড়ির নং : এন0002 বয়স : 35 লিঙ্গ : মহিলা	WOB2277184 ফটো উপলব্ধ
478 নাম : জীবন কুমার মন্ডল পিতার নাম: প্রশান্ত মন্ডল বাড়ির নং : - বয়স : 26 লিঙ্গ : পুরুষ	WOB2137099 ফটো উপলব্ধ	479 নাম : বমাচরন মন্ডল অন্যান্য: অনিমা মন্ডল বাড়ির নং : - বয়স : 71 লিঙ্গ : পুরুষ	WOB2136968 ফটো উপলব্ধ	480 নাম : অসিতা মন্ডল স্বামীর নাম: প্রশান্ত মন্ডল বাড়ির নং : n0028 বয়স : 49 লিঙ্গ : মহিলা	LQR1455633 ফটো উপলব্ধ

বিধানসভা নির্বাচনক্ষেত্রের নং, নাম : 68-কান্দি  
ভাগ নং, নাম : 1-বোলতুলি

481	SIP2287233	482	LQR1454685	483	WOB1212984
নাম : পুষ্পা মন্ডল পিতার নাম: ভীষ্ম দেব মন্ডল বাড়ির নং : এন0034 বয়স : 22 লিঙ্গ : মহিলা	ফটো উপলব্ধ	নাম : মমতা মন্ডল স্বামীর নাম: দিলীপ মন্ডল বাড়ির নং : n0018 বয়স : 63 লিঙ্গ : মহিলা	ফটো উপলব্ধ	নাম : মৌসুমী মণ্ডল স্বামীর নাম: ইন্দ্রজিৎ মণ্ডল বাড়ির নং : n0015 বয়স : 38 লিঙ্গ : মহিলা	ফটো উপলব্ধ
484	LQR2384790	485	LQR1455203	486	WOB1382639
নাম : ইন্দ্রজিৎ মণ্ডল পিতার নাম: দুলাল চন্দ্র মণ্ডল বাড়ির নং : n0015 বয়স : 45 লিঙ্গ : পুরুষ	ফটো উপলব্ধ	নাম : অঞ্জলী মন্ডল স্বামীর নাম: দুলাল মন্ডল বাড়ির নং : n0015 বয়স : 61 লিঙ্গ : মহিলা	ফটো উপলব্ধ	নাম : মৌসুমী মণ্ডল স্বামীর নাম: চন্দন মণ্ডল বাড়ির নং : n0014 বয়স : 33 লিঙ্গ : মহিলা	ফটো উপলব্ধ
487	LQR2384741	488	LQR2594570	489	WOB1482553
নাম : চন্দন মণ্ডল পিতার নাম: এককড়ি মণ্ডল বাড়ির নং : n0014 বয়স : 43 লিঙ্গ : পুরুষ	ফটো উপলব্ধ	নাম : তরুন কুমার মণ্ডল পিতার নাম: বিনয় কুমার মণ্ডল বাড়ির নং : n0011 বয়স : 38 লিঙ্গ : পুরুষ	ফটো উপলব্ধ	নাম : করবী মণ্ডল স্বামীর নাম: সুনীল কুমার মণ্ডল বাড়ির নং : n0011 বয়স : 30 লিঙ্গ : মহিলা	ফটো উপলব্ধ
490	LQR2384758	491	LQR1454743	492	WB/10/065/243892
নাম : সুনীল কুমার মণ্ডল পিতার নাম: কানফুরা মণ্ডল বাড়ির নং : n0011 বয়স : 48 লিঙ্গ : পুরুষ	ফটো উপলব্ধ	নাম : ভারতী মন্ডল স্বামীর নাম: বিনয় মন্ডল বাড়ির নং : n0011 বয়স : 61 লিঙ্গ : মহিলা	ফটো উপলব্ধ	নাম : শিবানী মন্ডল স্বামীর নাম: কানফুরা মন্ডল বাড়ির নং : n0011 বয়স : 65 লিঙ্গ : মহিলা	ফটো উপলব্ধ
493	LQR3187515	494	LQR1454784	495	WOB1998244
নাম : তীর্থ মণ্ডল পিতার নাম: বামাচরন মণ্ডল বাড়ির নং : n0007 বয়স : 37 লিঙ্গ : পুরুষ	ফটো উপলব্ধ	নাম : বামাচরন মন্ডল পিতার নাম: কালাচাঁদ মন্ডল বাড়ির নং : n0007 বয়স : 69 লিঙ্গ : পুরুষ	ফটো উপলব্ধ	নাম : অলোক মন্ডল পিতার নাম: ধনঞ্জয় মন্ডল বাড়ির নং : n0036 বয়স : 50 লিঙ্গ : পুরুষ	ফটো উপলব্ধ
496	LQR2384733	497	WOB2552818	498	WB/10/065/243868
নাম : মল্লিকা মণ্ডল স্বামীর নাম: অলোক মন্ডল বাড়ির নং : n0036 বয়স : 43 লিঙ্গ : মহিলা	ফটো উপলব্ধ	নাম : অনিশ মন্ডল পিতার নাম: আলোক মন্ডল বাড়ির নং : এন0036 বয়স : 21 লিঙ্গ : পুরুষ	ফটো উপলব্ধ	নাম : খুরানী মন্ডল স্বামীর নাম: বংশীধর মন্ডল বাড়ির নং : n0021 বয়স : 52 লিঙ্গ : মহিলা	ফটো উপলব্ধ
499	LQR3259249	500	WB/10/065/243867	501	WOB2512879
নাম : রঞ্জিত কুমার মণ্ডল পিতার নাম: বিনয় কুমার মণ্ডল বাড়ির নং : n0021 বয়স : 37 লিঙ্গ : পুরুষ	ফটো উপলব্ধ	নাম : বংশীধর মন্ডল পিতার নাম: মনষারাম মন্ডল বাড়ির নং : n0021 বয়স : 56 লিঙ্গ : পুরুষ	ফটো উপলব্ধ	নাম : অর্পিতা মন্ডল স্বামীর নাম: রঞ্জিত কুমার মন্ডল বাড়ির নং : এন0021 বয়স : 22 লিঙ্গ : মহিলা	ফটো উপলব্ধ
502	LQR1455724	503	WB/10/065/243668	504	WB/10/065/243882
নাম : নীলিমা পাল স্বামীর নাম: বাণ্টু পাল বাড়ির নং : n0089 বয়স : 48 লিঙ্গ : মহিলা	ফটো উপলব্ধ	নাম : বাণ্টু পাল পিতার নাম: অনিল পাল বাড়ির নং : n0089 বয়স : 51 লিঙ্গ : পুরুষ	ফটো উপলব্ধ	নাম : কাশীনাথ মন্ডল পিতার নাম: ধনপতি মন্ডল বাড়ির নং : n0002 বয়স : 73 লিঙ্গ : পুরুষ	ফটো উপলব্ধ
505	LQR1843697	506	LQR3187499	507	LQR2755866
নাম : পার্থ সারথী মণ্ডল পিতার নাম: কাশীনাথ মণ্ডল বাড়ির নং : n0002 বয়স : 50 লিঙ্গ : পুরুষ	ফটো উপলব্ধ	নাম : পার্থ মণ্ডল পিতার নাম: বামাচরন মণ্ডল বাড়ির নং : n0007 বয়স : 39 লিঙ্গ : পুরুষ	ফটো উপলব্ধ	নাম : উজ্জল মণ্ডল পিতার নাম: বামাচরন মণ্ডল বাড়ির নং : n0007 বয়স : 40 লিঙ্গ : পুরুষ	ফটো উপলব্ধ
508	WB/10/065/243881	509	WOB1382621	510	WOB2137156
নাম : মনিমালা মন্ডল স্বামীর নাম: বামাচরন মন্ডল বাড়ির নং : n0007 বয়স : 61 লিঙ্গ : মহিলা	ফটো উপলব্ধ	নাম : মৃত্যঞ্জয় মণ্ডল পিতার নাম: কাশীনাথ মণ্ডল বাড়ির নং : n0002 বয়স : 31 লিঙ্গ : পুরুষ	ফটো উপলব্ধ	নাম : টুম্পা মন্ডল স্বামীর নাম: শঙ্কু মন্ডল বাড়ির নং : N00 বয়স : 24 লিঙ্গ : মহিলা	ফটো উপলব্ধ

511 নাম : অরুণ মন্ডল পিতার নাম: কাশীনাথ মন্ডল বাড়ির নং : n0002 বয়স : 43 লিঙ্গ : পুরুষ	LQR2384766 ফটো উপলব্ধ	512 নাম : পুষ্পা মন্ডল পিতার নাম: মানিক চন্দ্র মন্ডল বাড়ির নং : n0211 বয়স : 23 লিঙ্গ : মহিলা	WOB2277150 ফটো উপলব্ধ	513 নাম : লবনী মন্ডল পিতার নাম: হেমন্ত মন্ডল বাড়ির নং : নং 0013 বয়স : 23 লিঙ্গ : মহিলা	WOB2276988 ফটো উপলব্ধ
514 নাম : অনিমা মন্ডল স্বামীর নাম: বামাচরণ মন্ডল বাড়ির নং : এন0089 বয়স : 59 লিঙ্গ : মহিলা	WOB1913557 ফটো উপলব্ধ	515 নাম : মোনালিসা মন্ডল স্বামীর নাম: তরুণ কুমার মণ্ডল বাড়ির নং : n0011 বয়স : 31 লিঙ্গ : মহিলা	WOB1576917 ফটো উপলব্ধ	516 নাম : চন্ডিচরণ মন্ডল পিতার নাম: ভূষণ মন্ডল বাড়ির নং : n0010 বয়স : 77 লিঙ্গ : পুরুষ	WB/10/065/243885 ফটো উপলব্ধ
517 নাম : সোহাগী মন্ডল স্বামীর নাম: চন্ডিচরণ মন্ডল বাড়ির নং : n0010 বয়স : 72 লিঙ্গ : মহিলা	WB/10/065/243886 ফটো উপলব্ধ	518 নাম : কৃষ্ণচন্দ্র মন্ডল পিতার নাম: চন্ডিচরণ মন্ডল বাড়ির নং : n0010 বয়স : 51 লিঙ্গ : পুরুষ	WB/10/065/243887 ফটো উপলব্ধ	519 নাম : গৌতম মন্ডল পিতার নাম: চন্ডিচরণ মন্ডল বাড়ির নং : n0010 বয়স : 49 লিঙ্গ : পুরুষ	LQR1454529 ফটো উপলব্ধ
520 নাম : অনন্যা মন্ডল পিতার নাম: কৃষ্ণ চন্দ্র মন্ডল বাড়ির নং : - বয়স : 24 লিঙ্গ : মহিলা	WOB2137107 ফটো উপলব্ধ	521 নাম : চন্দ্রা দাস মন্ডল স্বামীর নাম: বরুণ মন্ডল বাড়ির নং : এন0030 বয়স : 25 লিঙ্গ : মহিলা	SIP2268753 ফটো উপলব্ধ	522 নাম : সান্তনা মন্ডল স্বামীর নাম: রাকেশ মন্ডল বাড়ির নং : এন0030 বয়স : 25 লিঙ্গ : মহিলা	WOB2366482 ফটো উপলব্ধ
523 নাম : গোকুল চন্দ্র মন্ডল পিতার নাম: ঠাকুরদাস মন্ডল বাড়ির নং : n0030 বয়স : 54 লিঙ্গ : পুরুষ	WB/10/065/243922 ফটো উপলব্ধ	524 নাম : শিখা মন্ডল স্বামীর নাম: গোকুল চন্দ্র মন্ডল বাড়ির নং : n0030 বয়স : 50 লিঙ্গ : মহিলা	WB/10/065/243923 ফটো উপলব্ধ	525 নাম : রাকেশ মন্ডল পিতার নাম: বাসুদেব মন্ডল বাড়ির নং : n0030 বয়স : 33 লিঙ্গ : পুরুষ	WOB1298744 ফটো উপলব্ধ
526 নাম : রেনুকা মন্ডল স্বামীর নাম: কৃষ্ণ মন্ডল বাড়ির নং : n0030 বয়স : 54 লিঙ্গ : মহিলা	WB/10/065/243914 ফটো উপলব্ধ	527 নাম : বিক্রমজিৎ মণ্ডল মায়ের নাম: বন্দনা মণ্ডল বাড়ির নং : n0030 বয়স : 43 লিঙ্গ : পুরুষ	LQR3114543 ফটো উপলব্ধ	528 নাম : চাঁপা মন্ডল স্বামীর নাম: বিক্রমজিৎ মন্ডল বাড়ির নং : n0030 বয়স : 39 লিঙ্গ : মহিলা	WOB1081249 ফটো উপলব্ধ
529 নাম : দেবযানী মণ্ডল স্বামীর নাম: মুকুল মণ্ডল বাড়ির নং : n0030 বয়স : 37 লিঙ্গ : মহিলা	WOB1382696 ফটো উপলব্ধ	530 নাম : বিপ্লব মণ্ডল পিতার নাম: কৃষ্ণ চন্দ্র মণ্ডল বাড়ির নং : n0030 বয়স : 31 লিঙ্গ : পুরুষ	WOB1382688 ফটো উপলব্ধ	531 নাম : বরুণ মণ্ডল পিতার নাম: গোকুল চন্দ্র মণ্ডল বাড়ির নং : n0030 বয়স : 30 লিঙ্গ : পুরুষ	WOB1482454 ফটো উপলব্ধ
532 নাম : চন্দন হাজরা পিতার নাম: অনিল হাজরা বাড়ির নং : n0107 বয়স : 49 লিঙ্গ : পুরুষ	LQR2992584 ফটো উপলব্ধ	533 নাম : সুলেখা হাজরা স্বামীর নাম: চন্দন হাজরা বাড়ির নং : n0108 বয়স : 38 লিঙ্গ : মহিলা	LQR3114576 ফটো উপলব্ধ	534 নাম : অনিতা মণ্ডল পিতার নাম: সঞ্জীব মন্ডল বাড়ির নং : এন0015 বয়স : 19 লিঙ্গ : মহিলা	WOB2571420 ফটো উপলব্ধ
535 নাম : লতিকা কর্মকার স্বামীর নাম: মেঘনাদ কর্মকার বাড়ির নং : এন0001 বয়স : 26 লিঙ্গ : মহিলা	WOB2571495 ফটো উপলব্ধ	536 নাম : সঙ্গীতা পাল পিতার নাম: পলাশ পাল বাড়ির নং : এন0085 বয়স : 19 লিঙ্গ : মহিলা	WOB2571511 ফটো উপলব্ধ	537 নাম : সুপ্রিয়া পাল মায়ের নাম: নীলিমা পাল বাড়ির নং : এন0089 বয়স : 20 লিঙ্গ : মহিলা	WOB2571578 ফটো উপলব্ধ
538 নাম : বিপাশা পাল পিতার নাম: বৃন্দেব পাল বাড়ির নং : এন0072 বয়স : 20 লিঙ্গ : মহিলা	WOB2592129 ফটো উপলব্ধ	539 নাম : রিম্পা পাল পিতার নাম: উত্তম পাল বাড়ির নং : এন0093 বয়স : 29 লিঙ্গ : মহিলা	WOB1720531 ফটো উপলব্ধ	540 নাম : রিঙ্কা পাল পিতার নাম: রিন্টু পাল বাড়ির নং : এন0032 বয়স : 21 লিঙ্গ : মহিলা	IJT2126894 ফটো উপলব্ধ

বিধানসভা নির্বাচনক্ষেত্রের নং, নাম : 68-কান্দি  
ভাগ নং, নাম : 1-বোলতুলি

541	WOB2610814	542	WOB2610822
নাম : দিশা মন্ডল পিতার নাম: হেমন্ত মন্ডল বাড়ির নং : এন0008 বয়স : 19 লিঙ্গ : মহিলা	ফটো উপলব্ধ	নাম : সীমা বাগ্দি পিতার নাম: গঙ্গাধর বাগ্দি বাড়ির নং : এন0006 বয়স : 19 লিঙ্গ : মহিলা	ফটো উপলব্ধ



নির্বাচক সংখ্যার সারসংক্ষেপ :

A) নির্বাচকের সংখ্যা :

	নির্বাচক তালিকার প্রকৃতি	নির্বাচক তালিকার পরিচিতি :	নির্বাচকের সংখ্যা :			
			পুরুষ	মহিলা	তৃতীয় লিঙ্গ	মোট
I	মূল তালিকা	মূল তালিকা	বিশেষ নিবিড় সংশোধনী ২০২৬-এর চূড়ান্ত ভোটার তালিকা			
II	1- সংযোজন তালিকা	সংযোজনী 1	বিশেষ সংক্ষিপ্ত সংশোধন 2026			
III	2- বিয়োজন তালিকা	সংযোজনী 1	বিশেষ সংক্ষিপ্ত সংশোধন 2026			
IV	'লিঙ্গ ক্ষেত্রের' পরিবর্তনের কারণে পার্থক্য		0	0	0	0
নির্বাচকের মোট সংখ্যা (I+II-III+IV)			266	276	0	542

B) ক্রটি সংশোধনের সংখ্যা :

নির্বাচক তালিকার প্রকৃতি	নির্বাচক তালিকার পরিচিতি :	ক্রটি সংশোধনের সংখ্যা :
সংযোজনী 1	বিশেষ সংক্ষিপ্ত সংশোধন 2026	0

নির্বাচক নিবন্ধন আধিকারিকের স্বাক্ষর

E-মৃত, S-স্থানান্তরিত, R-একাধিকবার অন্তর্ভুক্ত, M-নিখোঁজ, Q-যোগ্য নহে