

নির্বাচক তালিকা 2026 S25 পশ্চিমবঙ্গ

| | | | | | | | | | | | | | | | | | | | | | |
|---|---------------------------|--|-------|--------------|------|------------------|----------|---------|---|------|----------|------------------|--------------|------|----------|--------|----------|------|---------------|-----|----------|
| বিধানসভা নির্বাচনক্ষেত্রের নং, নাম ও সংরক্ষণের স্থিতি : 68 - কান্দি (সাধারণ) | | অংশ নং : 86 | | | | | | | | | | | | | | | | | | | |
| বিধানসভা নির্বাচনক্ষেত্রটি যে লোকসভা নির্বাচনক্ষেত্রের / ক্ষেত্রসমূহের অন্তর্ভুক্ত তার নং, নাম ও সংরক্ষণ স্থিতি : 10 - বহরমপুর (সাধারণ) | | | | | | | | | | | | | | | | | | | | | |
| 1. সংশোধনের পূর্ণ বিবরণ | | | | | | | | | | | | | | | | | | | | | |
| সংশোধনের বৎসর : | 2026 | নির্বাচক তালিকার পরিচিতি : | | | | | | | | | | | | | | | | | | | |
| ভিত্তি তারিখ : | 01-01-2026 | বিশেষ নিবিড় সংশোধনী ২০২৬-এর চূড়ান্ত ভোটার তালিকা | | | | | | | | | | | | | | | | | | | |
| সংশোধনের প্রকৃতি : | বিশেষ নিবিড় সংশোধনী 2026 | | | | | | | | | | | | | | | | | | | | |
| প্রকাশনার তারিখ : | 28-02-2026 | | | | | | | | | | | | | | | | | | | | |
| 2. অংশ ও নির্বাচনী এলাকার পূর্ণ বিবরণ : | | | | | | | | | | | | | | | | | | | | | |
| অংশের ভাগ নং ও নাম : | | | | | | | | | | | | | | | | | | | | | |
| 1-চাটরা উওর,মাঝ পাড়া,দাই পাড়া | | <table style="width: 100%; border-collapse: collapse;"> <tr> <td style="width: 60%;">প্রধান শহর/গ্রাম</td> <td>: গোকর্ন</td> </tr> <tr> <td>ওয়ার্ড</td> <td>:</td> </tr> <tr> <td>থানা</td> <td>: কান্দি</td> </tr> <tr> <td>গ্রাম পঞ্চগায়েত</td> <td>: গোকর্ন - 1</td> </tr> <tr> <td>ব্লক</td> <td>: কান্দি</td> </tr> <tr> <td>মহকুমা</td> <td>: কান্দি</td> </tr> <tr> <td>জেলা</td> <td>: মুর্শিদাবাদ</td> </tr> <tr> <td>পিন</td> <td>: 742136</td> </tr> </table> | | | | প্রধান শহর/গ্রাম | : গোকর্ন | ওয়ার্ড | : | থানা | : কান্দি | গ্রাম পঞ্চগায়েত | : গোকর্ন - 1 | ব্লক | : কান্দি | মহকুমা | : কান্দি | জেলা | : মুর্শিদাবাদ | পিন | : 742136 |
| প্রধান শহর/গ্রাম | : গোকর্ন | | | | | | | | | | | | | | | | | | | | |
| ওয়ার্ড | : | | | | | | | | | | | | | | | | | | | | |
| থানা | : কান্দি | | | | | | | | | | | | | | | | | | | | |
| গ্রাম পঞ্চগায়েত | : গোকর্ন - 1 | | | | | | | | | | | | | | | | | | | | |
| ব্লক | : কান্দি | | | | | | | | | | | | | | | | | | | | |
| মহকুমা | : কান্দি | | | | | | | | | | | | | | | | | | | | |
| জেলা | : মুর্শিদাবাদ | | | | | | | | | | | | | | | | | | | | |
| পিন | : 742136 | | | | | | | | | | | | | | | | | | | | |
| 2-উত্তর,মাঝিপাড়া | | | | | | | | | | | | | | | | | | | | | |
| 3. ভোট গ্রহন কেন্দ্রের পূর্ণ বিবরণ : | | | | | | | | | | | | | | | | | | | | | |
| ভোট গ্রহন কেন্দ্রের নং, নাম : | | ভোট গ্রহন কেন্দ্রের শ্রেণী : | | গ্রামীণ | | | | | | | | | | | | | | | | | |
| 86 - চাটরা প্রাইমারী স্কুল | | এই অংশে সহায়ক ভোটগ্রহন কেন্দ্রের সংখ্যা | | 0 | | | | | | | | | | | | | | | | | |
| ভোট গ্রহন কেন্দ্রের ঠিকানা : | | : | | | | | | | | | | | | | | | | | | | |
| চাটরা প্রাইমারী স্কুল, চাটরা | | | | | | | | | | | | | | | | | | | | | |
| 4. নির্বাচকের সংখ্যা : | | | | | | | | | | | | | | | | | | | | | |
| প্রথম ক্রমিক নং | শেষ ক্রমিক নং | মোট সংখ্যা | | | | | | | | | | | | | | | | | | | |
| | | পুরুষ | মহিলা | তৃতীয় লিঙ্গ | মোট | | | | | | | | | | | | | | | | |
| 1 | 1402 | 700 | 702 | 0 | 1402 | | | | | | | | | | | | | | | | |

নির্বাচক নিবন্ধন আধিকারিকের স্বাক্ষর

Nazri Naksha

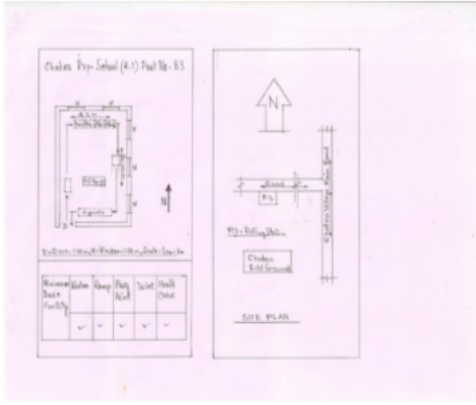

Google Map View



Polling Station Building Front View



Polling Station Front View



Cad View

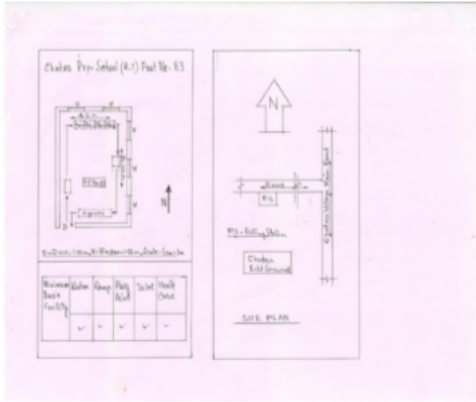

Key MAP View

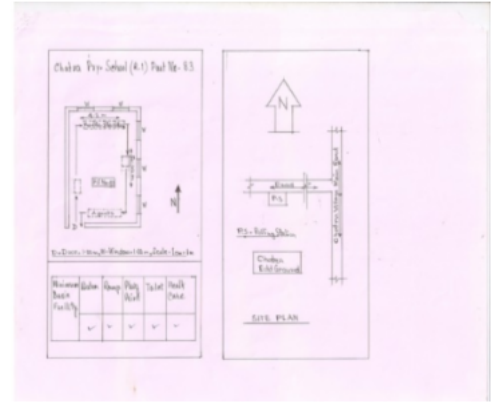

বিধানসভা নির্বাচনক্ষেত্রের নং, নাম : 68-কান্দি
ভাগ নং, নাম : 1-চাটরা উত্তর, মাঝ পাড়া, দাই পাড়া

| | | | | | |
|---|--------------------------|---|--------------------------------|--|--------------------------------|
| 1 নাম : রাজিব সেখ পিতার নাম: লালু সেখ বাড়ির নং : n0019 বয়স : 38 লিঙ্গ : পুরুষ | LQR3196367 ফটো উপলব্ধ | 2 নাম : সাদের সেখ পিতার নাম: নুয়াজ সেখ বাড়ির নং : n0019 বয়স : 39 লিঙ্গ : পুরুষ | WOB1069491 ফটো উপলব্ধ | 3 নাম : শুকুরা বিবি স্বামীর নাম: সাদের সেখ বাড়ির নং : n0019 বয়স : 37 লিঙ্গ : মহিলা | WOB1206218 ফটো উপলব্ধ |
| 4 নাম : রেজিনা বিবি সেখ স্বামীর নাম: আঃ সামাদ সেখ বাড়ির নং : n0006 বয়স : 59 লিঙ্গ : মহিলা | LQR3127628 ফটো উপলব্ধ | 5 নাম : আব্দুল ওয়াহেদ পিতার নাম: আব্দুস সামাদ বাড়ির নং : n0006 বয়স : 38 লিঙ্গ : পুরুষ | WOB0326223 ফটো উপলব্ধ | 6 নাম : পাকিজা খাতুন স্বামীর নাম: আব্দুল ওয়াহেদ বাড়ির নং : n0006 বয়স : 34 লিঙ্গ : মহিলা | WOB1069483 ফটো উপলব্ধ |
| 7 নাম : এহাসান হাবিব পিতার নাম: মহঃ রেজা হোসেন বাড়ির নং : n0026 বয়স : 58 লিঙ্গ : পুরুষ | LQR1371814 ফটো উপলব্ধ | 8 নাম : গোলপী বেগম স্বামীর নাম: আহসেন হাবিব বাড়ির নং : n0026 বয়স : 42 লিঙ্গ : মহিলা | WOB1205897 ফটো উপলব্ধ | 9 নাম : মানোয়ারা বেগম স্বামীর নাম: বাবুল হোসেন বাড়ির নং : n0028 বয়স : 53 লিঙ্গ : মহিলা | LQR1372267 ফটো উপলব্ধ |
| 10 নাম : মানোয়ার হোসেন পিতার নাম: বাবুল হোসেন বাড়ির নং : n0028 বয়স : 30 লিঙ্গ : পুরুষ | WOB1471697 ফটো উপলব্ধ | 11 নাম : রহমত হোসেন পিতার নাম: বাবুল হোসেন বাড়ির নং : n0028 বয়স : 29 লিঙ্গ : পুরুষ | WOB1570951 ফটো উপলব্ধ | 12 নাম : আফিফা খাতুন স্বামীর নাম: আব্দুল হাসিব বাড়ির নং : n0029 বয়স : 69 লিঙ্গ : মহিলা | LQR1371707 ফটো উপলব্ধ |
| 13 নাম : মুর্শিদুল ইসলাম পিতার নাম: আব্দুল হাসিব বাড়ির নং : n0029 বয়স : 45 লিঙ্গ : পুরুষ | LQR1859347 ফটো উপলব্ধ | 14 নাম : ফিরোজা খাতুন স্বামীর নাম: রনি মহম্মদ বখতিয়ার বাড়ির নং : এন0126 বয়স : 28 লিঙ্গ : মহিলা | WOB1633163 ফটো উপলব্ধ | 15 নাম : জরিলা বিবি স্বামীর নাম: মেকবাস সেখ বাড়ির নং : n0003 বয়স : 93 লিঙ্গ : মহিলা | LQR1373190 ফটো উপলব্ধ |
| 16 নাম : রহমত সেখ পিতার নাম: লেকবাস সেখ বাড়ির নং : n0003 বয়স : 37 লিঙ্গ : পুরুষ | WOB1292481 ফটো উপলব্ধ | 17 নাম : ময়না বিবি স্বামীর নাম: হামজার আলী বাড়ির নং : n0003 বয়স : 31 লিঙ্গ : মহিলা | WOB1471960 ফটো উপলব্ধ | 18 নাম : সিরাজ সেখ পিতার নাম: সেরু সেখ বাড়ির নং : n0185 বয়স : 51 লিঙ্গ : পুরুষ | WB/10/065/321316 ফটো উপলব্ধ |
| 19 নাম : পারভীন বিবি স্বামীর নাম: সিরাজ সেখ বাড়ির নং : n0185 বয়স : 47 লিঙ্গ : মহিলা | LQR1371772 ফটো উপলব্ধ | 20 নাম : সাহিদা বিবি স্বামীর নাম: মনিরুল সেখ বাড়ির নং : n0177 বয়স : 32 লিঙ্গ : মহিলা | WOB1293216 ফটো উপলব্ধ | 21 নাম : সৈররা বিবি স্বামীর নাম: জোবের সেখ বাড়ির নং : n0180 বয়স : 62 লিঙ্গ : মহিলা | LQR1373141 ফটো উপলব্ধ |
| 22 নাম : হাসেনা খাতুন স্বামীর নাম: বাডু বাড়ির নং : n0155 বয়স : 75 লিঙ্গ : মহিলা | LQR1371657 ফটো উপলব্ধ | 23 নাম : মোহন সেখ পিতার নাম: বাডু সেখ বাড়ির নং : n0155 বয়স : 49 লিঙ্গ : পুরুষ | WB/10/065/321194 ফটো উপলব্ধ | 24 নাম : নসোবা বিবি স্বামীর নাম: আকসেদ সেখ বাড়ির নং : n0136 বয়স : 51 লিঙ্গ : মহিলা | LQR2788776 ফটো উপলব্ধ |
| 25 নাম : মহম্মদ নাসিম পিতার নাম: আব্দুল মোনেয়াম বাড়ির নং : n0136 বয়স : 43 লিঙ্গ : পুরুষ | LQR2788784 ফটো উপলব্ধ | 26 নাম : সানোয়ারা বিবি স্বামীর নাম: মোহন সেখ বাড়ির নং : n0155 বয়স : 46 লিঙ্গ : মহিলা | WOB1069830 ফটো উপলব্ধ | 27 নাম : কলম সেখ পিতার নাম: নূর ইসলাম সেখ বাড়ির নং : n0155 বয়স : 51 লিঙ্গ : পুরুষ | WOB1374032 ফটো উপলব্ধ |
| 28 নাম : নেইমা বিবি স্বামীর নাম: কলম সেখ বাড়ির নং : n0155 বয়স : 49 লিঙ্গ : মহিলা | WOB1374115 ফটো উপলব্ধ | 29 নাম : তারিফা বিবি স্বামীর নাম: সফিকুল সেখ বাড়ির নং : n0155 বয়স : 43 লিঙ্গ : মহিলা | WOB1471937 ফটো উপলব্ধ | 30 নাম : হাসনাবাগু বিবি স্বামীর নাম: আমির হোসেন বাড়ির নং : n0100 বয়স : 66 লিঙ্গ : মহিলা | LQR1373489 ফটো উপলব্ধ |

বিধানসভা নির্বাচনক্ষেত্রের নং, নাম : 68-কান্দি
ভাগ নং, নাম : 1-চাটরা উত্তর, মাঝ পাড়া, দাই পাড়া

| | | | | | |
|---|--------------------------|--|--------------------------|--|--------------------------|
| 31 নাম : নূরুদ্দিন সেখ মায়ের নাম: দোয়াতন বিবি বাড়ির নং : n0114 বয়স : 37 লিঙ্গ : পুরুষ | WOB1374131 ফটো উপলব্ধ | 32 নাম : শেহেরুন খাতুন মায়ের নাম: দোয়াতন বিবি বাড়ির নং : n0114 বয়স : 35 লিঙ্গ : মহিলা | WOB1373935 ফটো উপলব্ধ | 33 নাম : কুমোরুদ্দিন সেখ মায়ের নাম: দোয়াতন বিবি বাড়ির নং : n0114 বয়স : 31 লিঙ্গ : পুরুষ | WOB1571082 ফটো উপলব্ধ |
| 34 নাম : তুফান সেখ পিতার নাম: খলিল সেখ বাড়ির নং : n0121 বয়স : 31 লিঙ্গ : পুরুষ | WOB1471556 ফটো উপলব্ধ | 35 নাম : হামিদা খাতুন স্বামীর নাম: আঃমতিন সেখ বাড়ির নং : n0159 বয়স : 76 লিঙ্গ : মহিলা | LQR2788743 ফটো উপলব্ধ | 36 নাম : কমলা বিবি স্বামীর নাম: নূরুল মোস্তাফা বাড়ির নং : n0159 বয়স : 48 লিঙ্গ : মহিলা | LQR1374081 ফটো উপলব্ধ |
| 37 নাম : মিরাজ সেখ পিতার নাম: সেরু সেখ বাড়ির নং : n0185 বয়স : 46 লিঙ্গ : পুরুষ | LQR1372697 ফটো উপলব্ধ | 38 নাম : ফুরাই বিবি স্বামীর নাম: মহিরুদ্দিন সেখ বাড়ির নং : n0091 বয়স : 66 লিঙ্গ : মহিলা | LQR1373638 ফটো উপলব্ধ | 39 নাম : মুক্তি রাশেদ সেখ পিতার নাম: মহিউদ্দিন সেখ বাড়ির নং : n0091 বয়স : 43 লিঙ্গ : পুরুষ | WOB1206044 ফটো উপলব্ধ |
| 40 নাম : মানুয়ার সেখ পিতার নাম: মহিউদ্দিন সেখ বাড়ির নং : n0091 বয়স : 34 লিঙ্গ : পুরুষ | WOB1069632 ফটো উপলব্ধ | 41 নাম : মুরসেদ আলী মায়ের নাম: কুরাই বিবি বাড়ির নং : n0091 বয়স : 42 লিঙ্গ : পুরুষ | WOB1206085 ফটো উপলব্ধ | 42 নাম : সাহিনা বিবি স্বামীর নাম: মুরসেদ আলী বাড়ির নং : n0091 বয়স : 38 লিঙ্গ : মহিলা | WOB1292929 ফটো উপলব্ধ |
| 43 নাম : আয়েশা খাতুন মায়ের নাম: ফুরাই বেওয়া বাড়ির নং : n0091 বয়স : 40 লিঙ্গ : মহিলা | WOB1292911 ফটো উপলব্ধ | 44 নাম : কমেলা বিবি স্বামীর নাম: মুক্তিরাসেদ সেখ বাড়ির নং : n0091 বয়স : 36 লিঙ্গ : মহিলা | WOB1292937 ফটো উপলব্ধ | 45 নাম : ডালিয়া বিবি স্বামীর নাম: মানোয়ার সেখ বাড়ির নং : n0091 বয়স : 33 লিঙ্গ : মহিলা | WOB1293430 ফটো উপলব্ধ |
| 46 নাম : রাজিব সেখ পিতার নাম: আব্দুল আলিম সেখ বাড়ির নং : n0165 বয়স : 32 লিঙ্গ : পুরুষ | WOB1374263 ফটো উপলব্ধ | 47 নাম : সানুয়ারা বেওয়া স্বামীর নাম: ইজুতুল্লা সেখ বাড়ির নং : n0166 বয়স : 68 লিঙ্গ : মহিলা | LQR1373166 ফটো উপলব্ধ | 48 নাম : তৈয়বুর রহমান পিতার নাম: গোলাম কিবরিয়া বাড়ির নং : n0052 বয়স : 63 লিঙ্গ : পুরুষ | LQR1371434 ফটো উপলব্ধ |
| 49 নাম : সাহানা বেগম স্বামীর নাম: তৈয়বুর রহমান বাড়ির নং : n0052 বয়স : 58 লিঙ্গ : মহিলা | LQR1372515 ফটো উপলব্ধ | 50 নাম : মহঃ সাহানাজ রহমান পিতার নাম: তৈবুর রহমান বাড়ির নং : n0052 বয়স : 34 লিঙ্গ : পুরুষ | WOB1206028 ফটো উপলব্ধ | 51 নাম : মহঃ মমিতুল হসেন পিতার নাম: মহঃ আমির হোসেন বাড়ির নং : n0057 বয়স : 31 লিঙ্গ : পুরুষ | WOB1571009 ফটো উপলব্ধ |
| 52 নাম : মায়্যা বিবি স্বামীর নাম: কাজী আদলে আজিম বাড়ির নং : n0058 বয়স : 62 লিঙ্গ : মহিলা | LQR1372150 ফটো উপলব্ধ | 53 নাম : কাজী মহসিন আজিম পিতার নাম: কাজী আদলে আজিম বাড়ির নং : n0058 বয়স : 33 লিঙ্গ : পুরুষ | WOB1206150 ফটো উপলব্ধ | 54 নাম : খাইরুলমোসা বিবি স্বামীর নাম: হারাই সেখ বাড়ির নং : n0056 বয়স : 83 লিঙ্গ : মহিলা | LQR1372804 ফটো উপলব্ধ |
| 55 নাম : লাল্টু সেখ পিতার নাম: হারাই সেখ বাড়ির নং : n0056 বয়স : 51 লিঙ্গ : পুরুষ | LQR1371467 ফটো উপলব্ধ | 56 নাম : পাপিয়া বিবি স্বামীর নাম: পল্টু সেখ বাড়ির নং : n0056 বয়স : 39 লিঙ্গ : মহিলা | WOB1069558 ফটো উপলব্ধ | 57 নাম : জান্টু সেখ পিতার নাম: হারাই সেখ বাড়ির নং : n0056 বয়স : 40 লিঙ্গ : পুরুষ | LQR2790319 ফটো উপলব্ধ |
| 58 নাম : তহিদা বিবি স্বামীর নাম: জান্টু সেখ বাড়ির নং : n0056 বয়স : 34 লিঙ্গ : মহিলা | WOB1292887 ফটো উপলব্ধ | 59 নাম : মিন্টু সেখ পিতার নাম: হারাই সেখ বাড়ির নং : n0056 বয়স : 35 লিঙ্গ : পুরুষ | WOB1292879 ফটো উপলব্ধ | 60 নাম : মহিরুলমোসা বিবি স্বামীর নাম: আসমত সেখ বাড়ির নং : n0056 বয়স : 46 লিঙ্গ : মহিলা | LQR1374156 ফটো উপলব্ধ |

বিধানসভা নির্বাচনক্ষেত্রের নং, নাম : 68-কান্দি
ভাগ নং, নাম : 1-চাটরা উত্তর, মাঝ পাড়া, দাই পাড়া

| | | | | | | | | | | | |
|----|------------|---|------------|----|------------------|--|------------|----|------------|---|------------|
| 61 | LQR1372952 | নাম : মনি বিবি স্বামীর নাম : মারফত সেখ বাড়ির নং : n0061 বয়স : 69 লিঙ্গ : মহিলা | ফটো উপলব্ধ | 62 | WB/10/065/321114 | নাম : মুনু সেখ পিতার নাম : মারফত সেখ বাড়ির নং : n0061 বয়স : 54 লিঙ্গ : পুরুষ | ফটো উপলব্ধ | 63 | LQR1858117 | নাম : শুকতার বিবি পিতার নাম : মারফত সেখ বাড়ির নং : n0061 বয়স : 49 লিঙ্গ : মহিলা | ফটো উপলব্ধ |
| 64 | WOB2546141 | নাম : নসাই শেখ পিতার নাম : মুনু শেখ বাড়ির নং : এন007 বয়স : 23 লিঙ্গ : পুরুষ | ফটো উপলব্ধ | 65 | WB/10/065/321008 | নাম : আব্দুল কুদ্দুস পিতার নাম : মহম্মদ মহসীন বাড়ির নং : n0034 বয়স : 67 লিঙ্গ : পুরুষ | ফটো উপলব্ধ | 66 | LQR1374495 | নাম : জাহানারা খাতুন স্বামীর নাম : আব্দুল কুদ্দুস বাড়ির নং : n0034 বয়স : 61 লিঙ্গ : মহিলা | ফটো উপলব্ধ |
| 67 | LQR2789295 | নাম : মহম্মদ শাহজাহান পিতার নাম : আব্দুল কুদ্দুস বাড়ির নং : n0034 বয়স : 41 লিঙ্গ : পুরুষ | ফটো উপলব্ধ | 68 | WOB1206317 | নাম : জৈনদ্দিন সেখ পিতার নাম : তাজু সেখ বাড়ির নং : n0036 বয়স : 35 লিঙ্গ : পুরুষ | ফটো উপলব্ধ | 69 | LQR1374479 | নাম : সামুজ্জামান পিতার নাম : কামরেজ্জামান মিঞা বাড়ির নং : n0038 বয়স : 50 লিঙ্গ : পুরুষ | ফটো উপলব্ধ |
| 70 | LQR3127602 | নাম : রাবেয়া হক স্বামীর নাম : সামুজ্জামান বাড়ির নং : n0038 বয়স : 45 লিঙ্গ : মহিলা | ফটো উপলব্ধ | 71 | LQR3267333 | নাম : স্টেফান বান্ধী পিতার নাম : পদই বান্ধী বাড়ির নং : n0038 বয়স : 38 লিঙ্গ : পুরুষ | ফটো উপলব্ধ | 72 | WOB1292945 | নাম : ফুলকলি বিবি স্বামীর নাম : রেজাউল সেখ বাড়ির নং : n0238 বয়স : 37 লিঙ্গ : মহিলা | ফটো উপলব্ধ |
| 73 | LQR2417525 | নাম : রাজেকা বিবি স্বামীর নাম : ডাঃ সৈয়দ বাড়ির নং : n0238 বয়স : 53 লিঙ্গ : মহিলা | ফটো উপলব্ধ | 74 | LQR1373695 | নাম : বেগম বিবি স্বামীর নাম : ইসরাইল বাড়ির নং : n0248 বয়স : 61 লিঙ্গ : মহিলা | ফটো উপলব্ধ | 75 | WOB1070150 | নাম : আফরোজা খতুন পিতার নাম : তবু তাহের সেখ বাড়ির নং : n0250 বয়স : 35 লিঙ্গ : মহিলা | ফটো উপলব্ধ |
| 76 | GRZ1580323 | নাম : কেবির বেগম স্বামীর নাম : গোলাম আযুব বাড়ির নং : n0254 বয়স : 73 লিঙ্গ : মহিলা | ফটো উপলব্ধ | 77 | GRY2526812 | নাম : লুৎফা বিবি স্বামীর নাম : জামেরুদ্দিন সেখ বাড়ির নং : n0256 বয়স : 52 লিঙ্গ : মহিলা | ফটো উপলব্ধ | 78 | WOB1571173 | নাম : মহঃ আসাদুল হক পিতার নাম : মহঃ আজিজুল হক বাড়ির নং : n0261 বয়স : 40 লিঙ্গ : পুরুষ | ফটো উপলব্ধ |
| 79 | LQR2788941 | নাম : হাসনাবানু স্বামীর নাম : গোলামমহবুব সৈয়দ বাড়ির নং : n0043 বয়স : 88 লিঙ্গ : মহিলা | ফটো উপলব্ধ | 80 | WB/10/065/321334 | নাম : সৈয়দ গোলাম মহিউদ্দিন পিতার নাম : সৈয়দ গোলাম মহবুব বাড়ির নং : n0043 বয়স : 52 লিঙ্গ : পুরুষ | ফটো উপলব্ধ | 81 | WOB1471911 | নাম : সুরমানা ইয়াসমিন স্বামীর নাম : সৈয়দ গোলাম মহিউদ্দিন বাড়ির নং : n0043 বয়স : 45 লিঙ্গ : মহিলা | ফটো উপলব্ধ |
| 82 | WOB0326694 | নাম : তাসিরুন বিবি স্বামীর নাম : মিরাজ সেখ বাড়ির নং : n0185 বয়স : 36 লিঙ্গ : মহিলা | ফটো উপলব্ধ | 83 | WOB1033745 | নাম : মালেকা বিবি স্বামীর নাম : লাল সেখ বাড়ির নং : n0179 বয়স : 33 লিঙ্গ : মহিলা | ফটো উপলব্ধ | 84 | WOB1250760 | নাম : পারমিনা বিবি স্বামীর নাম : জামিরুদ্দিন সেখ বাড়ির নং : n0264 বয়স : 36 লিঙ্গ : মহিলা | ফটো উপলব্ধ |
| 85 | WOB1373992 | নাম : নাসরিন বিবি স্বামীর নাম : রবিউল সেখ বাড়ির নং : n0165 বয়স : 35 লিঙ্গ : মহিলা | ফটো উপলব্ধ | 86 | WOB1293109 | নাম : রবিউল সেখ মায়ের নাম : আনোয়ারা বিবি বাড়ির নং : n0165 বয়স : 34 লিঙ্গ : পুরুষ | ফটো উপলব্ধ | 87 | WOB1641729 | নাম : রহিম সেখ পিতার নাম : ফজর সেখ বাড়ির নং : n0179 বয়স : 28 লিঙ্গ : পুরুষ | ফটো উপলব্ধ |
| 88 | LQR3127578 | নাম : রহিমা বিবি স্বামীর নাম : আলী সেখ বাড়ির নং : n0253 বয়স : 58 লিঙ্গ : মহিলা | ফটো উপলব্ধ | 89 | WOB1374123 | নাম : ইসমাইল সেখ পিতার নাম : কাদের সেখ বাড়ির নং : n0178 বয়স : 39 লিঙ্গ : পুরুষ | ফটো উপলব্ধ | 90 | WOB1069970 | নাম : নেকতার সেখ পিতার নাম : মহেদ সেখ বাড়ির নং : n0179 বয়স : 76 লিঙ্গ : পুরুষ | ফটো উপলব্ধ |

বিধানসভা নির্বাচনক্ষেত্রের নং, নাম : 68-কান্দি
ভাগ নং, নাম : 1-চাটরা উত্তর, মাঝ পাড়া, দাই পাড়া

| | | | | | |
|--|--------------------------------|--|--------------------------------|---|--------------------------|
| 91 নাম : জরিনা বিবি স্বামীর নাম : নেকতার সেখ বাড়ির নং : n0179 বয়স : 44 লিঙ্গ : মহিলা | WOB1293075 ফটো উপলব্ধ | 92 নাম : বেনু সেখ পিতার নাম : নেকতার সেখ বাড়ির নং : n0179 বয়স : 39 লিঙ্গ : পুরুষ | WOB1206408 ফটো উপলব্ধ | 93 নাম : গেনি বিবি স্বামীর নাম : বেনু সেখ বাড়ির নং : n0179 বয়স : 40 লিঙ্গ : মহিলা | WOB1293018 ফটো উপলব্ধ |
| 94 নাম : রেবিনা বিবি স্বামীর নাম : কানু সেখ বাড়ির নং : n0179 বয়স : 38 লিঙ্গ : মহিলা | WOB1293240 ফটো উপলব্ধ | 95 নাম : লাল সেখ পিতার নাম : নেকতার সেখ বাড়ির নং : n0179 বয়স : 36 লিঙ্গ : পুরুষ | WOB1206390 ফটো উপলব্ধ | 96 নাম : আয়রুল সেখ পিতার নাম : জোবের সেখ বাড়ির নং : n0179 বয়স : 35 লিঙ্গ : মহিলা | WOB1205970 ফটো উপলব্ধ |
| 97 নাম : নুরনহার বিবি স্বামীর নাম : কুদ্দুস সেখ বাড়ির নং : n0161 বয়স : 60 লিঙ্গ : মহিলা | LQR1371574 ফটো উপলব্ধ | 98 নাম : রিটন সেখ পিতার নাম : কুদ্দুস সেখ বাড়ির নং : n0161 বয়স : 35 লিঙ্গ : পুরুষ | WOB1069871 ফটো উপলব্ধ | 99 নাম : শেফালী বেগম স্বামীর নাম : সফি সেখ বাড়ির নং : n0161 বয়স : 55 লিঙ্গ : মহিলা | LQR1372572 ফটো উপলব্ধ |
| 100 নাম : লুৎফুরহোসা বিবি স্বামীর নাম : সিপন সেখ বাড়ির নং : n0161 বয়স : 34 লিঙ্গ : মহিলা | WOB1122803 ফটো উপলব্ধ | 101 নাম : বুল্টি বিবি স্বামীর নাম : রিটন সেখ বাড়ির নং : n0161 বয়স : 34 লিঙ্গ : মহিলা | WOB1537349 ফটো উপলব্ধ | 102 নাম : বিপুল সেখ পিতার নাম : আলোক চাঁদ সেখ বাড়ির নং : n0163 বয়স : 40 লিঙ্গ : পুরুষ | WOB1206184 ফটো উপলব্ধ |
| 103 নাম : রেজিনাবিবি স্বামীর নাম : আনোয়ারা বিবি বাড়ির নং : n0165 বয়স : 53 লিঙ্গ : মহিলা | WB/10/065/321182 ফটো উপলব্ধ | 104 নাম : সাফাত আলী মায়ের নাম : আনোয়ারা বিবি বাড়ির নং : n0165 বয়স : 42 লিঙ্গ : পুরুষ | WOB1206424 ফটো উপলব্ধ | 105 নাম : হেনা বিবি স্বামীর নাম : সাফাত আলী বাড়ির নং : n0165 বয়স : 34 লিঙ্গ : মহিলা | WOB1293133 ফটো উপলব্ধ |
| 106 নাম : সফিরুল সেখ মায়ের নাম : আনোয়ারা বিবি বাড়ির নং : n0165 বয়স : 35 লিঙ্গ : পুরুষ | WOB1293117 ফটো উপলব্ধ | 107 নাম : রেজাউল সেখ পিতার নাম : জাফর সেখ বাড়ির নং : n0238 বয়স : 53 লিঙ্গ : পুরুষ | WOB2398410 ফটো উপলব্ধ | 108 নাম : নুরন বিবি স্বামীর নাম : বরকত সেখ বাড়ির নং : n0088 বয়স : 51 লিঙ্গ : মহিলা | LQR1373588 ফটো উপলব্ধ |
| 109 নাম : পারবিন বিবি স্বামীর নাম : মিনাই সেখ বাড়ির নং : n0149 বয়স : 36 লিঙ্গ : মহিলা | WOB1641810 ফটো উপলব্ধ | 110 নাম : রুবিনা বিবি সেখ স্বামীর নাম : সিরাজ বাবু সেখ বাড়ির নং : n0153 বয়স : 37 লিঙ্গ : মহিলা | WOB1571165 ফটো উপলব্ধ | 111 নাম : সিরাজ বাবু সেখ পিতার নাম : জানসাদ সেখ বাড়ির নং : n0153 বয়স : 43 লিঙ্গ : পুরুষ | WOB1571157 ফটো উপলব্ধ |
| 112 নাম : নুরেফা বিবি স্বামীর নাম : মারফত সেখ বাড়ির নং : n0153 বয়স : 65 লিঙ্গ : মহিলা | LQR3306990 ফটো উপলব্ধ | 113 নাম : মিনাই সেখ পিতার নাম : তেনু সেখ বাড়ির নং : n0149 বয়স : 49 লিঙ্গ : পুরুষ | WB/10/065/321200 ফটো উপলব্ধ | 114 নাম : আনারবিবি স্বামীর নাম : মুরসলিম সেখ বাড়ির নং : n0149 বয়স : 71 লিঙ্গ : মহিলা | LQR2417632 ফটো উপলব্ধ |
| 115 নাম : রওসনা খাতুন পিতার নাম : জাফর সেখ বাড়ির নং : n0149 বয়স : 34 লিঙ্গ : মহিলা | WOB1293588 ফটো উপলব্ধ | 116 নাম : নুনি বিবি স্বামীর নাম : বাবু সেখ বাড়ির নং : n0085 বয়স : 46 লিঙ্গ : মহিলা | LQR1373562 ফটো উপলব্ধ | 117 নাম : ফজর সেখ পিতার নাম : কাসেম সেখ বাড়ির নং : n0225 বয়স : 59 লিঙ্গ : পুরুষ | WOB1942739 ফটো উপলব্ধ |
| 118 নাম : রাজেশ আলী পিতার নাম : ফজর সেখ বাড়ির নং : n0225 বয়স : 30 লিঙ্গ : পুরুষ | WOB1471507 ফটো উপলব্ধ | 119 নাম : হাঁসিবা খাতুন স্বামীর নাম : হাসেন বাড়ির নং : n0231 বয়স : 68 লিঙ্গ : মহিলা | LQR1373885 ফটো উপলব্ধ | 120 নাম : ইসমাইল সেখ পিতার নাম : আব্দুল রেজাক সেখ বাড়ির নং : n0231 বয়স : 47 লিঙ্গ : পুরুষ | LQR1372853 ফটো উপলব্ধ |

বিধানসভা নির্বাচনক্ষেত্রের নং, নাম : 68-কান্দি
ভাগ নং, নাম : 1-চাটরা উত্তর, মাঝ পাড়া, দাই পাড়া

| | | | | | | | | | | | |
|-----|------------------|--|------------|-----|------------|--|------------|-----|------------|---|------------|
| 121 | WOB1471762 | নাম : রীতা বিবি স্বামীর নাম: ইসমাইল সেখ বাড়ির নং : n0231 বয়স : 40 লিঙ্গ : মহিলা | ফটো উপলব্ধ | 122 | WOB2018646 | নাম : হাসিনা বিবি স্বামীর নাম: ইসমাইল সেখ বাড়ির নং : n0178 বয়স : 55 লিঙ্গ : মহিলা | ফটো উপলব্ধ | 123 | LQR1372903 | নাম : মকলেমা বিবি স্বামীর নাম: অনোয়ার সেখ বাড়ির নং : n0073 বয়স : 50 লিঙ্গ : মহিলা | ফটো উপলব্ধ |
| 124 | WOB1292770 | নাম : সালমা বিবি স্বামীর নাম: জিয়াউল হক বাড়ির নং : n0149 বয়স : 39 লিঙ্গ : মহিলা | ফটো উপলব্ধ | 125 | WOB1292465 | নাম : জিয়াউল হক পিতার নাম: জাফর সেখ বাড়ির নং : n0149 বয়স : 38 লিঙ্গ : পুরুষ | ফটো উপলব্ধ | 126 | WOB1069822 | নাম : বেদানা বিবি স্বামীর নাম: রবিউল সেখ বাড়ির নং : n0149 বয়স : 36 লিঙ্গ : মহিলা | ফটো উপলব্ধ |
| 127 | LQR2790335 | নাম : রবিউল সেখ পিতার নাম: জাফর সেখ বাড়ির নং : n0149 বয়স : 39 লিঙ্গ : পুরুষ | ফটো উপলব্ধ | 128 | WOB2505576 | নাম : নাসিম সেখ পিতার নাম: মিনাই সেখ বাড়ির নং : এন0149 বয়স : 22 লিঙ্গ : পুরুষ | ফটো উপলব্ধ | 129 | LQR1371905 | নাম : ফেসী বিবি স্বামীর নাম: আদৌল সেখ বাড়ির নং : n0120 বয়স : 63 লিঙ্গ : মহিলা | ফটো উপলব্ধ |
| 130 | WOB1641901 | নাম : তুফান সেখ পিতার নাম: কলোম সেখ বাড়ির নং : n0155 বয়স : 28 লিঙ্গ : পুরুষ | ফটো উপলব্ধ | 131 | LQR1373133 | নাম : নাজেমা বিবি স্বামীর নাম: আনু সেখ বাড়ির নং : n0106 বয়স : 66 লিঙ্গ : মহিলা | ফটো উপলব্ধ | 132 | WOB1374016 | নাম : হাবোল সেখ পিতার নাম: আনুয়ার সেখ বাড়ির নং : n0106 বয়স : 31 লিঙ্গ : পুরুষ | ফটো উপলব্ধ |
| 133 | LQR2789931 | নাম : নুরবানু বিবি স্বামীর নাম: সৈয়ব সেখ বাড়ির নং : n0110 বয়স : 53 লিঙ্গ : মহিলা | ফটো উপলব্ধ | 134 | WOB1471549 | নাম : রবিউল সেখ পিতার নাম: সৈয়দ সেখ বাড়ির নং : n0110 বয়স : 30 লিঙ্গ : পুরুষ | ফটো উপলব্ধ | 135 | LQR1372309 | নাম : হীরা বিবি স্বামীর নাম: শুকির সেখ বাড়ির নং : n0112 বয়স : 73 লিঙ্গ : মহিলা | ফটো উপলব্ধ |
| 136 | LQR1373026 | নাম : মেরিনা বিবি স্বামীর নাম: মানিক সেখ বাড়ির নং : n0112 বয়স : 49 লিঙ্গ : মহিলা | ফটো উপলব্ধ | 137 | LQR2789105 | নাম : দোলে বিবি স্বামীর নাম: বুলবুল সেখ বাড়ির নং : n0112 বয়স : 47 লিঙ্গ : মহিলা | ফটো উপলব্ধ | 138 | LQR2790004 | নাম : মনিরা খাতুন স্বামীর নাম: মহাঃ আমির হোসেন বাড়ির নং : n0057 বয়স : 63 লিঙ্গ : মহিলা | ফটো উপলব্ধ |
| 139 | WOB1788371 | নাম : অঞ্জু বান্ধি স্বামীর নাম: স্টিফেন বান্ধি বাড়ির নং : 0038 বয়স : 36 লিঙ্গ : মহিলা | ফটো উপলব্ধ | 140 | WOB1206168 | নাম : আলামিন সেখ পিতার নাম: নুর মহম্মাদ সেখ বাড়ির নং : n0228 বয়স : 38 লিঙ্গ : পুরুষ | ফটো উপলব্ধ | 141 | WOB1373810 | নাম : আলোকীর সেখ পিতার নাম: নুরমহম্মাদ সেখ বাড়ির নং : n0228 বয়স : 33 লিঙ্গ : পুরুষ | ফটো উপলব্ধ |
| 142 | WB/10/065/321279 | নাম : লেগুবিবি স্বামীর নাম: নুরমহম্মাদ সেখ বাড়ির নং : n0228 বয়স : 63 লিঙ্গ : মহিলা | ফটো উপলব্ধ | 143 | WOB1292697 | নাম : মরিয়ম সরেন স্বামীর নাম: টোটন কুমার মুরমু বাড়ির নং : n0227 বয়স : 33 লিঙ্গ : মহিলা | ফটো উপলব্ধ | 144 | WOB1292705 | নাম : লুকাস সরেন পিতার নাম: চন্দন সরেন বাড়ির নং : n0227 বয়স : 34 লিঙ্গ : পুরুষ | ফটো উপলব্ধ |
| 145 | LQR1374214 | নাম : নার্গিস বিবি স্বামীর নাম: আইরদদি সেখ বাড়ির নং : n0227 বয়স : 53 লিঙ্গ : মহিলা | ফটো উপলব্ধ | 146 | LQR2788768 | নাম : মহিমা বিবি স্বামীর নাম: শুকুর সেখ বাড়ির নং : n0227 বয়স : 49 লিঙ্গ : মহিলা | ফটো উপলব্ধ | 147 | WOB1943448 | নাম : শুকুর সেখ পিতার নাম: রুফাই সেখ বাড়ির নং : n0227 বয়স : 54 লিঙ্গ : পুরুষ | ফটো উপলব্ধ |
| 148 | LQR1374016 | নাম : আইরদদি সেখ পিতার নাম: রুফাই সেখ বাড়ির নং : n0227 বয়স : 58 লিঙ্গ : পুরুষ | ফটো উপলব্ধ | 149 | WOB1721992 | নাম : রিজিয়া বিবি স্বামীর নাম: আলামীন সেখ বাড়ির নং : n0228 বয়স : 28 লিঙ্গ : মহিলা | ফটো উপলব্ধ | 150 | WOB1788348 | নাম : মুফাই সেখ পিতার নাম: শুকুর সেখ বাড়ির নং : 0227 বয়স : 27 লিঙ্গ : পুরুষ | ফটো উপলব্ধ |

বিধানসভা নির্বাচনক্ষেত্রের নং, নাম : 68-কান্দি
ভাগ নং, নাম : 1-চাটরা উত্তর, মাঝ পাড়া, দাই পাড়া

| | | | | | |
|---|--------------------------------|---|--------------------------|---|--------------------------|
| 151 নাম : কাজী আদলে আজিম পিতার নাম: আলী মহসীন মিয়া বাড়ির নং : n0058 বয়স : 67 লিঙ্গ : পুরুষ | WB/10/065/321042 ফটো উপলব্ধ | 152 নাম : রাজেলা বিবি স্বামীর নাম: ফজর সেখ বাড়ির নং : n0225 বয়স : 52 লিঙ্গ : মহিলা | LQR1373810 ফটো উপলব্ধ | 153 নাম : ফতেমা বিবি পিতার নাম: রবিউল সেখ বাড়ির নং : এন0110 বয়স : 27 লিঙ্গ : মহিলা | WOB1928449 ফটো উপলব্ধ |
| 154 নাম : মেরি সরেন স্বামীর নাম: লুকাস সরেন বাড়ির নং : 0227 বয়স : 36 লিঙ্গ : মহিলা | WOB1788405 ফটো উপলব্ধ | 155 নাম : রুপসুনা বিবি স্বামীর নাম: হাম্মান সেখ বাড়ির নং : এন বয়স : 40 লিঙ্গ : মহিলা | WOB1721679 ফটো উপলব্ধ | 156 নাম : কুলশনা খাতুন মায়ের নাম: সৈয়দন বেওয়া বাড়ির নং : n0227 বয়স : 36 লিঙ্গ : মহিলা | WOB1293174 ফটো উপলব্ধ |
| 157 নাম : মহম্মদ মর্তুজা আলী পিতার নাম: রেজা মিয়া বাড়ির নং : n0041 বয়স : 46 লিঙ্গ : পুরুষ | LQR1374370 ফটো উপলব্ধ | 158 নাম : আনমিরা বিবি স্বামীর নাম: আরমান সেখ বাড়ির নং : n0003 বয়স : 39 লিঙ্গ : মহিলা | WOB1292507 ফটো উপলব্ধ | 159 নাম : আলী হামজার পিতার নাম: নেকবাস সেখ বাড়ির নং : n0003 বয়স : 48 লিঙ্গ : পুরুষ | LQR3267614 ফটো উপলব্ধ |
| 160 নাম : রসিদা বিবি স্বামীর নাম: লাল্টু সেখ বাড়ির নং : n0155 বয়স : 47 লিঙ্গ : মহিলা | LQR1372812 ফটো উপলব্ধ | 161 নাম : সমু সেখ পিতার নাম: লাল্টু সেখ বাড়ির নং : n0155 বয়স : 27 লিঙ্গ : পুরুষ | WOB1722008 ফটো উপলব্ধ | 162 নাম : নুর জামাল পিতার নাম: আবদুল মনন বাড়ির নং : N0157 বয়স : 42 লিঙ্গ : পুরুষ | WOB2208932 ফটো উপলব্ধ |
| 163 নাম : আকালি বিবি স্বামীর নাম: আসমত সেখ বাড়ির নং : N2000 বয়স : 53 লিঙ্গ : মহিলা | LQR2419844 ফটো উপলব্ধ | 164 নাম : আলিয়া খাতুন স্বামীর নাম: কবির সেখ বাড়ির নং : N0274 বয়স : 24 লিঙ্গ : মহিলা | WOB2225936 ফটো উপলব্ধ | 165 নাম : কাহেরুন্না বিবি স্বামীর নাম: খলিল সেখ বাড়ির নং : n0121 বয়স : 73 লিঙ্গ : মহিলা | LQR1372317 ফটো উপলব্ধ |
| 166 নাম : নুরেবা খাতুন স্বামীর নাম: আব্দুল মান্নান বাড়ির নং : n0157 বয়স : 71 লিঙ্গ : মহিলা | LQR1374099 ফটো উপলব্ধ | 167 নাম : আব্দুল মান্নান পিতার নাম: আব্দুল বারী বাড়ির নং : n0157 বয়স : 76 লিঙ্গ : পুরুষ | WOB2170926 ফটো উপলব্ধ | 168 নাম : মিয়া আব্দুল সামাদ পিতার নাম: মহঃ মহসীন সেখ বাড়ির নং : n0006 বয়স : 67 লিঙ্গ : পুরুষ | WOB2154540 ফটো উপলব্ধ |
| 169 নাম : নুর ইসলাম পিতার নাম: আব্দুল মান্নান বাড়ির নং : n0157 বয়স : 47 লিঙ্গ : পুরুষ | LQR1372671 ফটো উপলব্ধ | 170 নাম : বুলবুল সেখ পিতার নাম: শুকুর সেখ বাড়ির নং : n0112 বয়স : 49 লিঙ্গ : পুরুষ | LQR2789113 ফটো উপলব্ধ | 171 নাম : সিপন সেখ পিতার নাম: সাধু সেখ বাড়ির নং : n0161 বয়স : 31 লিঙ্গ : পুরুষ | WOB1373984 ফটো উপলব্ধ |
| 172 নাম : বিলকিস বিবি স্বামীর নাম: বাচ্চু সেখ বাড়ির নং : 0084 বয়স : 28 লিঙ্গ : মহিলা | WOB1788645 ফটো উপলব্ধ | 173 নাম : পল্টু সেখ পিতার নাম: হারাই সেখ বাড়ির নং : n0056 বয়স : 49 লিঙ্গ : পুরুষ | LQR2789949 ফটো উপলব্ধ | 174 নাম : রেশমা খাতুন স্বামীর নাম: রাজিব সেখ বাড়ির নং : N0036 বয়স : 23 লিঙ্গ : মহিলা | WOB2332070 ফটো উপলব্ধ |
| 175 নাম : মৌসুমী খাতুন স্বামীর নাম: সমু সেখ বাড়ির নং : এন0155 বয়স : 23 লিঙ্গ : মহিলা | WOB2273175 ফটো উপলব্ধ | 176 নাম : রিজিয়া খাতুন স্বামীর নাম: রাজু সেখ বাড়ির নং : N0003 বয়স : 31 লিঙ্গ : মহিলা | WOB1929389 ফটো উপলব্ধ | 177 নাম : ফিরোজা বেগম স্বামীর নাম: সিদ্দিক হোসেন বাড়ির নং : n0155 বয়স : 65 লিঙ্গ : মহিলা | LQR1374057 ফটো উপলব্ধ |
| 178 নাম : আদিল জামসেদ সেখ পিতার নাম: জামসেদ সেখ বাড়ির নং : N0153 বয়স : 29 লিঙ্গ : পুরুষ | WOB2227874 ফটো উপলব্ধ | 179 নাম : রানু বিবি স্বামীর নাম: মোঃসাহ আলম সেখ বাড়ির নং : N0085 বয়স : 36 লিঙ্গ : মহিলা | WOB1038140 ফটো উপলব্ধ | 180 নাম : মহঃ শাহা আলম সেখ পিতার নাম: চাঁদ মহঃ সেখ বাড়ির নং : N0085 বয়স : 42 লিঙ্গ : পুরুষ | LQR2599942 ফটো উপলব্ধ |

বিধানসভা নির্বাচনক্ষেত্রের নং, নাম : 68-কান্দি
ভাগ নং, নাম : 1-চাটরা উওর, মাঝ পাড়া, দাই পাড়া

| | | | | | |
|---|--------------------------|--|--------------------------------|---|--------------------------|
| 181 নাম : রাহুল সেখ পিতার নাম: লাল্টু সেখ বাড়ির নং : n0155 বয়স : 31 লিঙ্গ : পুরুষ | WOB1571025 ফটো উপলব্ধ | 182 নাম : আসলেহা বেগম স্বামীর নাম: মুহম্মদ মর্তুজা আলী বাড়ির নং : n0041 বয়স : 40 লিঙ্গ : মহিলা | LQR2788891 ফটো উপলব্ধ | 183 নাম : কবির সেখ পিতার নাম: ওয়াহেদ আলি বাড়ির নং : n0274 বয়স : 31 লিঙ্গ : পুরুষ | WOB1788520 ফটো উপলব্ধ |
| 184 নাম : হান্নান সেখ পিতার নাম: ফাতেমা সেখ বাড়ির নং : n0227 বয়স : 43 লিঙ্গ : পুরুষ | WOB1374180 ফটো উপলব্ধ | 185 নাম : লালমনি বিবি স্বামীর নাম: সাহেদ সেখ বাড়ির নং : এন001 বয়স : 61 লিঙ্গ : মহিলা | WB/10/065/324186 ফটো উপলব্ধ | 186 নাম : সুকরুল্লা সেখ পিতার নাম: সানোয়ার সেখ বাড়ির নং : এন0166 বয়স : 25 লিঙ্গ : পুরুষ | WOB1921873 ফটো উপলব্ধ |
| 187 নাম : সাবিনা বিবি স্বামীর নাম: সফিকুল সেখ বাড়ির নং : এন00001 বয়স : 40 লিঙ্গ : মহিলা | WOB1641364 ফটো উপলব্ধ | 188 নাম : ইদ মহম্মদ সেখ পিতার নাম: ইসরাইল সেখ বাড়ির নং : এন248 বয়স : 36 লিঙ্গ : পুরুষ | WOB1866318 ফটো উপলব্ধ | 189 নাম : নসিম সেখ পিতার নাম: ইমরান সেখ বাড়ির নং : এন0227 বয়স : 26 লিঙ্গ : পুরুষ | WOB1866284 ফটো উপলব্ধ |
| 190 নাম : কায়েস সেখ পিতার নাম: হান্নান সেখ বাড়ির নং : এন0227 বয়স : 23 লিঙ্গ : পুরুষ | WOB2368199 ফটো উপলব্ধ | 191 নাম : সাইদ সেখ পিতার নাম: ফজর সেখ বাড়ির নং : এন0225 বয়স : 22 লিঙ্গ : পুরুষ | WOB2368207 ফটো উপলব্ধ | 192 নাম : দেলদার সেখ পিতার নাম: মানিক সেখ বাড়ির নং : এন0112 বয়স : 31 লিঙ্গ : পুরুষ | WOB2368033 ফটো উপলব্ধ |
| 193 নাম : সাবির সেখ পিতার নাম: মানিক সেখ বাড়ির নং : এন0112 বয়স : 25 লিঙ্গ : পুরুষ | WOB2368124 ফটো উপলব্ধ | 194 নাম : তাসিরুন্ খাতুন স্বামীর নাম: জাকির সেখ বাড়ির নং : এন0155 বয়স : 22 লিঙ্গ : মহিলা | WOB2403376 ফটো উপলব্ধ | 195 নাম : হাসিরদ্দিন সেখ পিতার নাম: খলিল সেখ বাড়ির নং : n0121 বয়স : 47 লিঙ্গ : পুরুষ | LQR2788925 ফটো উপলব্ধ |
| 196 নাম : ফুলচাঁদ সেখ পিতার নাম: ইসমাইল সেখ বাড়ির নং : এন0178 বয়স : 24 লিঙ্গ : পুরুষ | WOB2409795 ফটো উপলব্ধ | 197 নাম : হাসিলা খাতুন স্বামীর নাম: আলমঙ্গীর সেখ বাড়ির নং : এন0228 বয়স : 23 লিঙ্গ : মহিলা | WOB2273191 ফটো উপলব্ধ | 198 নাম : রিমা সুলতানা পিতার নাম: আবুল কালাম বাড়ির নং : এন0136 বয়স : 32 লিঙ্গ : মহিলা | TFH1365923 ফটো উপলব্ধ |
| 199 নাম : ইদুল সেখ পিতার নাম: কলাম সেখ বাড়ির নং : এন0155 বয়স : 22 লিঙ্গ : পুরুষ | WOB2441616 ফটো উপলব্ধ | 200 নাম : আসিকুল সেখ পিতার নাম: মোহন সেখ বাড়ির নং : এন0155 বয়স : 20 লিঙ্গ : পুরুষ | WOB2532786 ফটো উপলব্ধ | 201 নাম : এরফান আলি পিতার নাম: লাল্টু সেখ বাড়ির নং : এন0056 বয়স : 21 লিঙ্গ : পুরুষ | WOB2441640 ফটো উপলব্ধ |
| 202 নাম : রবি সেখ পিতার নাম: ওয়াহেদ আলি বাড়ির নং : এন0274 বয়স : 36 লিঙ্গ : পুরুষ | WOB2441657 ফটো উপলব্ধ | 203 নাম : সাইদুল সেখ পিতার নাম: সদর সেখ বাড়ির নং : এন0019 বয়স : 22 লিঙ্গ : পুরুষ | WOB2441681 ফটো উপলব্ধ | 204 নাম : লালপান খাতুন পিতার নাম: রাজিব সেখ বাড়ির নং : এন0019 বয়স : 21 লিঙ্গ : মহিলা | WOB2544708 ফটো উপলব্ধ |
| 205 নাম : বদরুদ্দিন সেখ পিতার নাম: ভুলাই সেখ বাড়ির নং : এন0114 বয়স : 32 লিঙ্গ : পুরুষ | WOB2442028 ফটো উপলব্ধ | 206 নাম : বেগম সুলতানা রিজিয়া পিতার নাম: নূর ইসলাম বাড়ির নং : এন0157 বয়স : 21 লিঙ্গ : মহিলা | WOB2441913 ফটো উপলব্ধ | 207 নাম : শালিমা খাতুন পিতার নাম: মহম্মদ মর্তুজা আলী বাড়ির নং : এন0041 বয়স : 21 লিঙ্গ : মহিলা | WOB2441772 ফটো উপলব্ধ |
| 208 নাম : হাসানুর সেখ পিতার নাম: বেনু সেখ বাড়ির নং : এন0179 বয়স : 23 লিঙ্গ : পুরুষ | WOB2441871 ফটো উপলব্ধ | 209 নাম : আকাশ সেখ পিতার নাম: মুক্তি রাশেদ সেখ বাড়ির নং : এন0091 বয়স : 22 লিঙ্গ : পুরুষ | WOB2441889 ফটো উপলব্ধ | 210 নাম : রাকেশ সেখ পিতার নাম: মুক্তিরশেদ সেখ বাড়ির নং : এন002 বয়স : 20 লিঙ্গ : পুরুষ | WOB2514180 ফটো উপলব্ধ |

বিধানসভা নির্বাচনক্ষেত্রের নং, নাম : 68-কান্দি
ভাগ নং, নাম : 1-চাটরা উত্তর, মাঝ পাড়া, দাই পাড়া

| | | | | | |
|---|--------------------------|--|--------------------------|--|--------------------------|
| 211 নাম : আবদুল সেখ পিতার নাম: খায়রুল সেখ বাড়ির নং : এন0112 বয়স : 21 লিঙ্গ : পুরুষ | WOB2441673 ফটো উপলব্ধ | 212 নাম : নাজেমা বিবি স্বামীর নাম: সারজুল সেখ বাড়ির নং : n0100 বয়স : 37 লিঙ্গ : মহিলা | WOB1206341 ফটো উপলব্ধ | 213 নাম : মহঃ আহসান হবیب পিতার নাম: তাইবুর রহমান বাড়ির নং : n0052 বয়স : 29 লিঙ্গ : পুরুষ | WOB1641869 ফটো উপলব্ধ |
| 214 নাম : ফেরদোস সেখ পিতার নাম: পল্টু সেখ বাড়ির নং : এন0084 বয়স : 21 লিঙ্গ : পুরুষ | WOB2489037 ফটো উপলব্ধ | 215 নাম : জোবের সেখ পিতার নাম: তাহসিন সেখ বাড়ির নং : n0179 বয়স : 68 লিঙ্গ : পুরুষ | WOB2490845 ফটো উপলব্ধ | 216 নাম : নুরজাহান বিবি স্বামীর নাম: নুরুল আমিন বাড়ির নং : n0033 বয়স : 66 লিঙ্গ : মহিলা | LQR1372259 ফটো উপলব্ধ |
| 217 নাম : রাবিয়া সুলতানা পিতার নাম: মহ রোজমিঞা বাড়ির নং : এন0033 বয়স : 22 লিঙ্গ : মহিলা | WOB2442077 ফটো উপলব্ধ | 218 নাম : মহিদুল আলম পিতার নাম: বদরুল আলম বাড়ির নং : n0033 বয়স : 33 লিঙ্গ : পুরুষ | WOB1293042 ফটো উপলব্ধ | 219 নাম : রিজিয়া সুলতানা পিতার নাম: মহঃ রোজ মিয়া বাড়ির নং : N0033 বয়স : 24 লিঙ্গ : মহিলা | WOB2202489 ফটো উপলব্ধ |
| 220 নাম : শেফালী খাতুন পিতার নাম: তুফাজল সেখ বাড়ির নং : 0033 বয়স : 32 লিঙ্গ : মহিলা | THC1418342 ফটো উপলব্ধ | 221 নাম : কিরন মিঞা পিতার নাম: রুহুল আমিন বাড়ির নং : n0033 বয়স : 31 লিঙ্গ : পুরুষ | WOB1373877 ফটো উপলব্ধ | 222 নাম : নুরুল আমিন পিতার নাম: নুরুল হোদা বাড়ির নং : n0033 বয়স : 78 লিঙ্গ : পুরুষ | LQR1372119 ফটো উপলব্ধ |
| 223 নাম : রুহুল আমিন পিতার নাম: নুরুল হোদা বাড়ির নং : n0033 বয়স : 59 লিঙ্গ : পুরুষ | LQR1371616 ফটো উপলব্ধ | 224 নাম : মেরিনা বেগম স্বামীর নাম: রুহুল আমিন বাড়ির নং : n0033 বয়স : 54 লিঙ্গ : মহিলা | LQR1372226 ফটো উপলব্ধ | 225 নাম : মহম্মদ রোজ মিঞা পিতার নাম: নুরুল আমিন বাড়ির নং : n0033 বয়স : 48 লিঙ্গ : পুরুষ | LQR1372432 ফটো উপলব্ধ |
| 226 নাম : মহঃ লুৎফুল রহমান পিতার নাম: নুরুল আমিন বাড়ির নং : n0033 বয়স : 45 লিঙ্গ : পুরুষ | LQR1372739 ফটো উপলব্ধ | 227 নাম : নার্সিস বেগম স্বামীর নাম: সেখ নুরুল ইসলাম বাড়ির নং : n0033 বয়স : 66 লিঙ্গ : মহিলা | LQR1372275 ফটো উপলব্ধ | 228 নাম : খাদিজা বেগম স্বামীর নাম: মহঃ রোজ মিয়া বাড়ির নং : n0033 বয়স : 43 লিঙ্গ : মহিলা | WOB0326579 ফটো উপলব্ধ |
| 229 নাম : মহঃ হিরণ মিঞা পিতার নাম: মহঃ রুহুল আমিন বাড়ির নং : n0033 বয়স : 34 লিঙ্গ : পুরুষ | WOB1206036 ফটো উপলব্ধ | 230 নাম : আলম মহঃ ওয়াসকুরুনি পিতার নাম: মহঃ রফিকুল আলম বাড়ির নং : 0145 বয়স : 26 লিঙ্গ : পুরুষ | WOB1788397 ফটো উপলব্ধ | 231 নাম : লুৎফা খাতুন স্বামীর নাম: সফিকুল আলম বাড়ির নং : n0145 বয়স : 34 লিঙ্গ : মহিলা | WOB1206200 ফটো উপলব্ধ |
| 232 নাম : সফিকুল আলম পিতার নাম: আব্দুল আজিম বাড়ির নং : n0145 বয়স : 43 লিঙ্গ : পুরুষ | LQR1373851 ফটো উপলব্ধ | 233 নাম : মহঃ রফিকুল আলম পিতার নাম: আহঃ আজিম বাড়ির নং : n0145 বয়স : 57 লিঙ্গ : পুরুষ | LQR1374412 ফটো উপলব্ধ | 234 নাম : পিয়ারি বেগম স্বামীর নাম: রফিকুল আলম বাড়ির নং : n0145 বয়স : 53 লিঙ্গ : মহিলা | LQR2788719 ফটো উপলব্ধ |
| 235 নাম : হালিম সেখ পিতার নাম: মিরাজ সেখ বাড়ির নং : এন0122 বয়স : 23 লিঙ্গ : পুরুষ | WOB2273142 ফটো উপলব্ধ | 236 নাম : জেসমিন খাতুন স্বামীর নাম: হালিম সেখ বাড়ির নং : এন0122 বয়স : 27 লিঙ্গ : মহিলা | WOB2367977 ফটো উপলব্ধ | 237 নাম : টিটার আলি পিতার নাম: আবু আসাদ সেখ বাড়ির নং : - বয়স : 32 লিঙ্গ : পুরুষ | WOB2225977 ফটো উপলব্ধ |
| 238 নাম : খোসবর আলি পিতার নাম: সবুর সেখ বাড়ির নং : n0122 বয়স : 47 লিঙ্গ : পুরুষ | LQR2789121 ফটো উপলব্ধ | 239 নাম : মিরাজ সেখ পিতার নাম: কলি সেখ বাড়ির নং : n0122 বয়স : 45 লিঙ্গ : পুরুষ | LQR1374008 ফটো উপলব্ধ | 240 নাম : আদরী বিবি স্বামীর নাম: মিরাজ সেখ বাড়ির নং : n0122 বয়স : 46 লিঙ্গ : মহিলা | LQR1372291 ফটো উপলব্ধ |

বিধানসভা নির্বাচনক্ষেত্রের নং, নাম : 68-কান্দি
ভাগ নং, নাম : 1-চাটরা উত্তর, মাঝ পাড়া, দাই পাড়া

| | | | | | |
|---|--------------------------|--|--------------------------|--|--------------------------|
| 241 নাম : খুশিরুন খাতুন পিতার নাম: খোসবর আলি বাড়ির নং : এন0122 বয়স : 20 লিঙ্গ : মহিলা | WOB2506848 ফটো উপলব্ধ | 242 নাম : মুস্তাক আলি পিতার নাম: মোরসেদ সেখ বাড়ির নং : চাটরা বয়স : 39 লিঙ্গ : পুরুষ | WOB2027613 ফটো উপলব্ধ | 243 নাম : ময়না খাতুন পিতার নাম: হজরত আলী বাড়ির নং : এন0234 বয়স : 23 লিঙ্গ : মহিলা | WOB2441897 ফটো উপলব্ধ |
| 244 নাম : আছলি খাতুন পিতার নাম: রহিম সেখ বাড়ির নং : N0234 বয়স : 31 লিঙ্গ : মহিলা | WOB1410877 ফটো উপলব্ধ | 245 নাম : দেলা বিবি স্বামীর নাম: উজির আলী বাড়ির নং : n0234 বয়স : 58 লিঙ্গ : মহিলা | LQR1373000 ফটো উপলব্ধ | 246 নাম : হজরত আলী পিতার নাম: মুস্তাক আলী বাড়ির নং : n0234 বয়স : 47 লিঙ্গ : পুরুষ | WOB1373828 ফটো উপলব্ধ |
| 247 নাম : নাজির আলি পিতার নাম: উজির আলি বাড়ির নং : n0234 বয়স : 38 লিঙ্গ : পুরুষ | WOB0326314 ফটো উপলব্ধ | 248 নাম : তাজির আলী পিতার নাম: উজির আলী বাড়ির নং : n0234 বয়স : 35 লিঙ্গ : পুরুষ | WOB1070085 ফটো উপলব্ধ | 249 নাম : খুরশীল আলম পিতার নাম: ইমরান সেখ বাড়ির নং : n0044 বয়স : 39 লিঙ্গ : পুরুষ | WOB1293364 ফটো উপলব্ধ |
| 250 নাম : সাহাবউদ্দিন আহমেদ পিতার নাম: ফরিদউদ্দিন আহমেদ বাড়ির নং : n0044 বয়স : 32 লিঙ্গ : পুরুষ | WOB1374073 ফটো উপলব্ধ | 251 নাম : জৈনুদ্দিন সেখ পিতার নাম: নুরদ্দিন সেখ বাড়ির নং : n0044 বয়স : 50 লিঙ্গ : পুরুষ | LQR3127701 ফটো উপলব্ধ | 252 নাম : নুরশাহর বেগম স্বামীর নাম: জহিরউদ্দিন সেখ বাড়ির নং : n0044 বয়স : 55 লিঙ্গ : মহিলা | LQR1372507 ফটো উপলব্ধ |
| 253 নাম : মোহঃ সজাউদ্দিন পিতার নাম: মোহঃ জহিরউদ্দিন বাড়ির নং : এন0044 বয়স : 23 লিঙ্গ : পুরুষ | WOB2367910 ফটো উপলব্ধ | 254 নাম : সুমনা সুলতানা পিতার নাম: মোহাম্মদ জহিরউদ্দিন বাড়ির নং : n0044 বয়স : 30 লিঙ্গ : মহিলা | WOB1721893 ফটো উপলব্ধ | 255 নাম : মঃ জহিরউদ্দিন পিতার নাম: নুরউদ্দিন সেখ বাড়ির নং : n0044 বয়স : 61 লিঙ্গ : পুরুষ | WOB2335297 ফটো উপলব্ধ |
| 256 নাম : সালেহার বিবি স্বামীর নাম: ফরিদউদ্দিন সেখ বাড়ির নং : n0044 বয়স : 56 লিঙ্গ : মহিলা | LQR1372499 ফটো উপলব্ধ | 257 নাম : ফরিদউদ্দিন আহমেদ পিতার নাম: নুরউদ্দিন সেখ বাড়ির নং : n0044 বয়স : 63 লিঙ্গ : পুরুষ | LQR1371640 ফটো উপলব্ধ | 258 নাম : আব্দুর রহমান পিতার নাম: মহঃ নুরুল ইসলাম বাড়ির নং : 0049 বয়স : 27 লিঙ্গ : পুরুষ | WOB1788421 ফটো উপলব্ধ |
| 259 নাম : মোহাম্মদ নুরুল ইসলাম পিতার নাম: মোহাম্মদ গোলাম কিবরিয়া বাড়ির নং : n0049 বয়স : 59 লিঙ্গ : পুরুষ | WOB2143816 ফটো উপলব্ধ | 260 নাম : জানিরুল ইসলাম পিতার নাম: আসারুল ইসলাম বাড়ির নং : চাটরা বয়স : 26 লিঙ্গ : পুরুষ | WOB2027696 ফটো উপলব্ধ | 261 নাম : মোসাম্মাত জিন্নাত রেহেনা স্বামীর নাম: মহম্মদ নুরুল ইসলাম বাড়ির নং : n0049 বয়স : 53 লিঙ্গ : মহিলা | LQR1372176 ফটো উপলব্ধ |
| 262 নাম : খাতিজা খাতুন স্বামীর নাম: রাসিউল আলম বাড়ির নং : চাটরা বয়স : 27 লিঙ্গ : মহিলা | WOB2027688 ফটো উপলব্ধ | 263 নাম : খালিদা খাতুন স্বামীর নাম: নাজমুল সেখ বাড়ির নং : এন220 বয়স : 25 লিঙ্গ : মহিলা | WOB1922103 ফটো উপলব্ধ | 264 নাম : রেজিনা খাতুন স্বামীর নাম: এজরুল সেখ বাড়ির নং : - বয়স : 26 লিঙ্গ : মহিলা | WOB2226058 ফটো উপলব্ধ |
| 265 নাম : শালিনি খাতুন স্বামীর নাম: রাজেশ আলী বাড়ির নং : - বয়স : 24 লিঙ্গ : মহিলা | WOB2225803 ফটো উপলব্ধ | 266 নাম : রমেশা খাতুন স্বামীর নাম: মহঃ সাহানাজ রহমান বাড়ির নং : - বয়স : 32 লিঙ্গ : মহিলা | WOB2225878 ফটো উপলব্ধ | 267 নাম : পিঙ্কি খাতুন স্বামীর নাম: সমরিশ সেখ বাড়ির নং : n0298 বয়স : 24 লিঙ্গ : মহিলা | WOB1832781 ফটো উপলব্ধ |
| 268 নাম : আনোয়ারা খাতুন স্বামীর নাম: রিপন সেখ বাড়ির নং : 0245 বয়স : 27 লিঙ্গ : মহিলা | WOB1788678 ফটো উপলব্ধ | 269 নাম : নাফুরা খাতুন স্বামীর নাম: আসরাফুল সেখ বাড়ির নং : 0099 বয়স : 28 লিঙ্গ : মহিলা | WOB1788546 ফটো উপলব্ধ | 270 নাম : তারাবানু খাতুন পিতার নাম: আলম সেখ বাড়ির নং : চাটরা বয়স : 25 লিঙ্গ : মহিলা | WOB2027746 ফটো উপলব্ধ |

বিধানসভা নির্বাচনক্ষেত্রের নং, নাম : 68-কান্দি
ভাগ নং, নাম : 1-চাটরা উত্তর, মাঝ পাড়া, দাই পাড়া

| | | | | | | | | |
|---|------------|------------|--|------------|------------|---|------------|------------|
| 271 | WOB1921303 | ফটো উপলব্ধ | 272 | WOB1921253 | ফটো উপলব্ধ | 273 | WOB1922285 | ফটো উপলব্ধ |
| নাম : আয়েসা খাতুন স্বামীর নাম: সাহা মহমদ আলি বাড়ির নং : এন35 বয়স : 36 লিঙ্গ : মহিলা | | | নাম : সানোয়ারা খাতুন অন্যান্য: রাহুল সেখ বাড়ির নং : এন155 বয়স : 25 লিঙ্গ : মহিলা | | | নাম : মিলি খাতুন পিতার নাম: সেখ আব্বাস আলী বাড়ির নং : এন144 বয়স : 25 লিঙ্গ : মহিলা | | |
| 274 | WOB2224798 | ফটো উপলব্ধ | 275 | WOB2224723 | ফটো উপলব্ধ | 276 | WOB2230449 | ফটো উপলব্ধ |
| নাম : রুমি খাতুন স্বামীর নাম: আসারুল সেখ বাড়ির নং : - বয়স : 24 লিঙ্গ : মহিলা | | | নাম : হাসনি খাতুন পিতার নাম: এলেবাস সেখ বাড়ির নং : - বয়স : 30 লিঙ্গ : মহিলা | | | নাম : চুমকি খাতুন স্বামীর নাম: জাহাঙ্গীর সেখ বাড়ির নং : - বয়স : 24 লিঙ্গ : মহিলা | | |
| 277 | WOB2225167 | ফটো উপলব্ধ | 278 | WOB2273464 | ফটো উপলব্ধ | 279 | WOB2188290 | ফটো উপলব্ধ |
| নাম : নারসিনা খাতুন স্বামীর নাম: আসরাফুল সেখ বাড়ির নং : - বয়স : 24 লিঙ্গ : মহিলা | | | নাম : মিলা খাতুন স্বামীর নাম: মানিরুল সেখ বাড়ির নং : এন000 বয়স : 23 লিঙ্গ : মহিলা | | | নাম : কুলসুম খাতুন স্বামীর নাম: কিরন মিঞা বাড়ির নং : - বয়স : 25 লিঙ্গ : মহিলা | | |
| 280 | WOB2209088 | ফটো উপলব্ধ | 281 | WOB2226215 | ফটো উপলব্ধ | 282 | WOB2209773 | ফটো উপলব্ধ |
| নাম : টুস্পা খাতুন পিতার নাম: মজিদ শেখ বাড়ির নং : N021 বয়স : 24 লিঙ্গ : মহিলা | | | নাম : খাদিজা খাতুন পিতার নাম: আব্দুল খালেক বাড়ির নং : - বয়স : 25 লিঙ্গ : মহিলা | | | নাম : রেনুবা খাতুন স্বামীর নাম: সোলেমান শেখ বাড়ির নং : N001 বয়স : 25 লিঙ্গ : মহিলা | | |
| 283 | WOB2227759 | ফটো উপলব্ধ | 284 | WOB1643790 | ফটো উপলব্ধ | 285 | WOB2226280 | ফটো উপলব্ধ |
| নাম : চুমকি খাতুন স্বামীর নাম: রিক্কু সেখ বাড়ির নং : - বয়স : 24 লিঙ্গ : মহিলা | | | নাম : তহিদা খাতুন স্বামীর নাম: মোহাম্মদ হিরন মিঞা বাড়ির নং : n0296 বয়স : 29 লিঙ্গ : মহিলা | | | নাম : লালবানু খাতুন স্বামীর নাম: আলমগীর সেখ বাড়ির নং : - বয়স : 24 লিঙ্গ : মহিলা | | |
| 286 | WOB1921329 | ফটো উপলব্ধ | 287 | AAF1654706 | ফটো উপলব্ধ | 288 | WOB2272755 | ফটো উপলব্ধ |
| নাম : কবিতা খাতুন স্বামীর নাম: জয়েল সেখ বাড়ির নং : এন103 বয়স : 26 লিঙ্গ : মহিলা | | | নাম : সোনালী খাতুন স্বামীর নাম: সাইদুল ইসলাম বাড়ির নং : এন01528 বয়স : 30 লিঙ্গ : মহিলা | | | নাম : জরিনা বেগম স্বামীর নাম: মহঃ উসমান গনি বাড়ির নং : এন0134 বয়স : 23 লিঙ্গ : মহিলা | | |
| 289 | WOB1788637 | ফটো উপলব্ধ | 290 | WOB1996404 | ফটো উপলব্ধ | 291 | WOB1431345 | ফটো উপলব্ধ |
| নাম : মহঃ উসমান গনি পিতার নাম: মহঃ সাদের আলি বাড়ির নং : 0134 বয়স : 31 লিঙ্গ : পুরুষ | | | নাম : আলিয়া চৌধুরী স্বামীর নাম: আজহারুল ইসলাম বাড়ির নং : n0175 বয়স : 75 লিঙ্গ : মহিলা | | | নাম : রাজিয়া খাতুন স্বামীর নাম: আলিউর জামান বাড়ির নং : n0175 বয়স : 41 লিঙ্গ : মহিলা | | |
| 292 | LQR2417178 | ফটো উপলব্ধ | 293 | WOB1641885 | ফটো উপলব্ধ | 294 | WOB1070010 | ফটো উপলব্ধ |
| নাম : আলিউর জামান পিতার নাম: আজহারুল ইসলাম বাড়ির নং : n0175 বয়স : 43 লিঙ্গ : পুরুষ | | | নাম : তেরেশা টুডু পিতার নাম: দেবেন টুডু বাড়ির নং : n0001 বয়স : 33 লিঙ্গ : মহিলা | | | নাম : ফুলমণি টুডু স্বামীর নাম: টুডু সাহেব বাড়ির নং : n0206 বয়স : 52 লিঙ্গ : মহিলা | | |
| 295 | WOB1206259 | ফটো উপলব্ধ | 296 | WOB1641927 | ফটো উপলব্ধ | 297 | WOB1929405 | ফটো উপলব্ধ |
| নাম : সুনীল টুডু পিতার নাম: দেবেন টুডু বাড়ির নং : n0001 বয়স : 41 লিঙ্গ : পুরুষ | | | নাম : জলসুরী টুডু স্বামীর নাম: সুনীল টুডু বাড়ির নং : n0001 বয়স : 41 লিঙ্গ : মহিলা | | | নাম : আরফা বিবি পিতার নাম: আরশেদ সেখ বাড়ির নং : এন0001 বয়স : 38 লিঙ্গ : মহিলা | | |
| 298 | WOB1641752 | ফটো উপলব্ধ | 299 | WOB1922053 | ফটো উপলব্ধ | 300 | WOB1922343 | ফটো উপলব্ধ |
| নাম : চাঁদমনি টুডু স্বামীর নাম: কিছুপা টুডু বাড়ির নং : n0001 বয়স : 35 লিঙ্গ : মহিলা | | | নাম : সাইফুল সেখ পিতার নাম: মাহালুম সেখ বাড়ির নং : এন0001 বয়স : 27 লিঙ্গ : পুরুষ | | | নাম : জরিনা বিবি অন্যান্য: সাবির সেখ বাড়ির নং : এন0001 বয়স : 40 লিঙ্গ : মহিলা | | |

বিধানসভা নির্বাচনক্ষেত্রের নং, নাম : 68-কান্দি
ভাগ নং, নাম : 1-চাটরা উত্তর, মাঝ পাড়া, দাই পাড়া

| | | | | | |
|---|--------------------------------|--|--------------------------------|---|--------------------------|
| 301 নাম : সনিরুল সেখ পিতার নাম: হাবু সেখ বাড়ির নং : এন0001 বয়স : 34 লিঙ্গ : পুরুষ | WOB1301209 ফটো উপলব্ধ | 302 নাম : নুরনিসা খাতুন স্বামীর নাম: সনিরুল সেখ বাড়ির নং : এন0001 বয়স : 23 লিঙ্গ : মহিলা | WOB2272938 ফটো উপলব্ধ | 303 নাম : আদরী টুডু পিতার নাম: সাহেব টুডু বাড়ির নং : এন0206 বয়স : 26 লিঙ্গ : মহিলা | WOB2272490 ফটো উপলব্ধ |
| 304 নাম : তাজমোহিনী বেগম পিতার নাম: জামাল সেখ বাড়ির নং : এন0001 বয়স : 40 লিঙ্গ : মহিলা | WOB1930007 ফটো উপলব্ধ | 305 নাম : নসিমা বিবি স্বামীর নাম: হাবোল সখ বাড়ির নং : এন0001 বয়স : 29 লিঙ্গ : মহিলা | WOB1920826 ফটো উপলব্ধ | 306 নাম : আলি হায়দার সেখ পিতার নাম: বুলমাজন সেখ বাড়ির নং : এন0001 বয়স : 39 লিঙ্গ : পুরুষ | WOB1922004 ফটো উপলব্ধ |
| 307 নাম : সোনালী বিবি স্বামীর নাম: সাহা হোসেন বাড়ির নং : এন0001 বয়স : 26 লিঙ্গ : মহিলা | WOB1921980 ফটো উপলব্ধ | 308 নাম : খাইরুল আলম পিতার নাম: আব্দুল খালেক বাড়ির নং : এন0001 বয়স : 26 লিঙ্গ : পুরুষ | WOB1921972 ফটো উপলব্ধ | 309 নাম : চায়না বিবি স্বামীর নাম: আনাই সেখ বাড়ির নং : এন0001 বয়স : 34 লিঙ্গ : মহিলা | WOB1292317 ফটো উপলব্ধ |
| 310 নাম : সফিকুল সেখ মায়ের নাম: লালমনি বিবি বাড়ির নং : এন0001 বয়স : 36 লিঙ্গ : পুরুষ | WOB1292150 ফটো উপলব্ধ | 311 নাম : নুরবানু বিবি স্বামীর নাম: দসু সেখ বাড়ির নং : এন0001 বয়স : 47 লিঙ্গ : মহিলা | LQR2791465 ফটো উপলব্ধ | 312 নাম : কিষ্টুপা টুডু পিতার নাম: দেবেন টুডু বাড়ির নং : n0001 বয়স : 33 লিঙ্গ : পুরুষ | WOB1641760 ফটো উপলব্ধ |
| 313 নাম : সাহেব টুডু পিতার নাম: ধুরু টুডু বাড়ির নং : n0206 বয়স : 68 লিঙ্গ : পুরুষ | WB/10/065/321002 ফটো উপলব্ধ | 314 নাম : সুখেন টুডু পিতার নাম: সাহেব টুডু বাড়ির নং : এন0206 বয়স : 21 লিঙ্গ : পুরুষ | WOB2512614 ফটো উপলব্ধ | 315 নাম : ফুলমনি টুডু স্বামীর নাম: দেবেন টুডু বাড়ির নং : n0001 বয়স : 73 লিঙ্গ : মহিলা | LQR2789154 ফটো উপলব্ধ |
| 316 নাম : রুবেন টুডু পিতার নাম: দেবেন টুডু বাড়ির নং : n0001 বয়স : 51 লিঙ্গ : পুরুষ | WB/10/065/321005 ফটো উপলব্ধ | 317 নাম : কাঞ্চন খাতুন স্বামীর নাম: আলিহাফদার সেখ বাড়ির নং : এন0001 বয়স : 27 লিঙ্গ : মহিলা | WOB1921501 ফটো উপলব্ধ | 318 নাম : মুরসলিম সেখ পিতার নাম: জলিল সেখ বাড়ির নং : এন0001 বয়স : 49 লিঙ্গ : পুরুষ | WOB2368272 ফটো উপলব্ধ |
| 319 নাম : আসাদুল সেখ পিতার নাম: মুরসালিম সেখ বাড়ির নং : এন0001 বয়স : 22 লিঙ্গ : পুরুষ | WOB2441855 ফটো উপলব্ধ | 320 নাম : তাজ মহম্মদ পিতার নাম: মহঃ নুরুদ্দিন মিঞা বাড়ির নং : n0032 বয়স : 61 লিঙ্গ : পুরুষ | WB/10/065/321010 ফটো উপলব্ধ | 321 নাম : সুনদরী বিবি স্বামীর নাম: নওসাদ সেখ বাড়ির নং : n0032 বয়স : 49 লিঙ্গ : মহিলা | WOB2018869 ফটো উপলব্ধ |
| 322 নাম : মহঃ নুরুদ্দিন পিতার নাম: আব্দুল রাহিম বাড়ির নং : n0032 বয়স : 84 লিঙ্গ : পুরুষ | LQR1374107 ফটো উপলব্ধ | 323 নাম : রেজুআনা ফেরদোসি স্বামীর নাম: কাজল শেখ বাড়ির নং : N203 বয়স : 24 লিঙ্গ : মহিলা | WOB2209021 ফটো উপলব্ধ | 324 নাম : অঞ্জলী বাসকি স্বামীর নাম: বিমল বাসকি বাড়ির নং : n0002 বয়স : 37 লিঙ্গ : মহিলা | WOB0975870 ফটো উপলব্ধ |
| 325 নাম : বিমল বাসকি পিতার নাম: পাদুই বাসকি বাড়ির নং : n0002 বয়স : 49 লিঙ্গ : পুরুষ | LQR2789162 ফটো উপলব্ধ | 326 নাম : সান্তনা বাসকি স্বামীর নাম: সাভিও বাসকি বাড়ির নং : n0002 বয়স : 29 লিঙ্গ : মহিলা | WOB1641893 ফটো উপলব্ধ | 327 নাম : রুপলাল বাসকি পিতার নাম: পাদুই বাসকি বাড়ির নং : 0002 বয়স : 31 লিঙ্গ : পুরুষ | WOB1788439 ফটো উপলব্ধ |
| 328 নাম : সুনাকুল সেখ পিতার নাম: কিনায় সেখ বাড়ির নং : n0002 বয়স : 40 লিঙ্গ : পুরুষ | WOB1292812 ফটো উপলব্ধ | 329 নাম : সাভিও বাস্কী পিতার নাম: পদই বাস্কী বাড়ির নং : n0002 বয়স : 37 লিঙ্গ : পুরুষ | WOB1471473 ফটো উপলব্ধ | 330 নাম : সালেহার বিবি স্বামীর নাম: মোনবর সেখ বাড়ির নং : n0009 বয়স : 59 লিঙ্গ : মহিলা | LQR1373869 ফটো উপলব্ধ |

বিধানসভা নির্বাচনক্ষেত্রের নং, নাম : 68-কান্দি
ভাগ নং, নাম : 1-চাটরা উত্তর, মাঝ পাড়া, দাই পাড়া

| | | | | | | | | |
|--|------------|------------|--|------------|------------|---|------------------|------------|
| 331 | WOB1292994 | ফটো উপলব্ধ | 332 | LQR1372192 | ফটো উপলব্ধ | 333 | LQR1372796 | ফটো উপলব্ধ |
| নাম : শাকিল রানা পিতার নাম : সওকত আলী বাড়ির নং : n0176 বয়স : 35 লিঙ্গ : পুরুষ | | | নাম : নূরজাহান বিবি স্বামীর নাম : আবু তাহের বাড়ির নং : n0109 বয়স : 78 লিঙ্গ : মহিলা | | | নাম : মনিজা বেগম স্বামীর নাম : বদরুল আলম বাড়ির নং : n0035 বয়স : 54 লিঙ্গ : মহিলা | | |
| 334 | LQR1372788 | ফটো উপলব্ধ | 335 | WOB0975839 | ফটো উপলব্ধ | 336 | WOB1963727 | ফটো উপলব্ধ |
| নাম : পারভিন বেগম স্বামীর নাম : মুজিব আলম বাড়ির নং : n0035 বয়স : 45 লিঙ্গ : মহিলা | | | নাম : শাইদুল আলম পিতার নাম : শাহ আলম বাড়ির নং : n0035 বয়স : 36 লিঙ্গ : পুরুষ | | | নাম : নিগাই বিবি স্বামীর নাম : মুজিব সেখ বাড়ির নং : n0086 বয়স : 67 লিঙ্গ : মহিলা | | |
| 337 | WOB2018927 | ফটো উপলব্ধ | 338 | LQR3127982 | ফটো উপলব্ধ | 339 | WB/10/065/321076 | ফটো উপলব্ধ |
| নাম : সৈয়দ ফরহাদ আলি পিতার নাম : সৈয়দ মোজিব আলী বাড়ির নং : n0040 বয়স : 75 লিঙ্গ : পুরুষ | | | নাম : গুলসন আক্তারা স্বামীর নাম : সৈয়দ ফরহাদ আলি বাড়ির নং : n0040 বয়স : 53 লিঙ্গ : মহিলা | | | নাম : রহিসদি সেখ পিতার নাম : সহরদি সেখ বাড়ির নং : n0084 বয়স : 64 লিঙ্গ : পুরুষ | | |
| 340 | WOB1070036 | ফটো উপলব্ধ | 341 | LQR3211794 | ফটো উপলব্ধ | 342 | WOB1788363 | ফটো উপলব্ধ |
| নাম : খোরসিদা বিবি স্বামীর নাম : সামসুদ্দিন সেখ বাড়ির নং : n0208 বয়স : 39 লিঙ্গ : মহিলা | | | নাম : সামসুদ্দিন সেখ পিতার নাম : জালেমদ্দিন সেখ বাড়ির নং : n0208 বয়স : 39 লিঙ্গ : পুরুষ | | | নাম : মাসুদুল আলম পিতার নাম : শাহ আলম বাড়ির নং : 0035 বয়স : 26 লিঙ্গ : পুরুষ | | |
| 343 | WOB1788686 | ফটো উপলব্ধ | 344 | WOB1788694 | ফটো উপলব্ধ | 345 | LQR1374339 | ফটো উপলব্ধ |
| নাম : রাজন বিবি স্বামীর নাম : পল্টু চৌধুরী বাড়ির নং : n0290 বয়স : 26 লিঙ্গ : মহিলা | | | নাম : শেফালি বিবি স্বামীর নাম : ফুলচাঁদ সেখ বাড়ির নং : 0229 বয়স : 28 লিঙ্গ : মহিলা | | | নাম : কুমাই বিবি স্বামীর নাম : খুদু সেখ বাড়ির নং : n0242 বয়স : 74 লিঙ্গ : মহিলা | | |
| 346 | WOB1922079 | ফটো উপলব্ধ | 347 | WOB1922137 | ফটো উপলব্ধ | 348 | WOB1788652 | ফটো উপলব্ধ |
| নাম : কামরুন্নেসা বিবি পিতার নাম : জাবের আলী বাড়ির নং : এন105 বয়স : 29 লিঙ্গ : মহিলা | | | নাম : লক্ষ্মী বিবি স্বামীর নাম : মিন্টু সেখ বাড়ির নং : এন240 বয়স : 30 লিঙ্গ : মহিলা | | | নাম : আমবিয়া বিবি স্বামীর নাম : মিলন সেখ বাড়ির নং : n0287 বয়স : 41 লিঙ্গ : মহিলা | | |
| 349 | WOB1788660 | ফটো উপলব্ধ | 350 | WOB1788603 | ফটো উপলব্ধ | 351 | WOB1788611 | ফটো উপলব্ধ |
| নাম : টুনটুনি বিবি স্বামীর নাম : রেকচাঁদ সেখ বাড়ির নং : 0229 বয়স : 29 লিঙ্গ : মহিলা | | | নাম : ইয়াসমিনা খাতুন বিবি স্বামীর নাম : সুফল সেখ বাড়ির নং : 0104 বয়স : 26 লিঙ্গ : মহিলা | | | নাম : জেসমিনা বিবি স্বামীর নাম : মুলুক চাঁদ সেখ বাড়ির নং : 0229 বয়স : 33 লিঙ্গ : মহিলা | | |
| 352 | LQR2788974 | ফটো উপলব্ধ | 353 | LQR3267580 | ফটো উপলব্ধ | 354 | WOB1721935 | ফটো উপলব্ধ |
| নাম : আজলেফা বিবি স্বামীর নাম : রতন সেখ বাড়ির নং : n0010 বয়স : 47 লিঙ্গ : মহিলা | | | নাম : আফরোজা বিবি স্বামীর নাম : আমোদ আলী বাড়ির নং : n0086 বয়স : 37 লিঙ্গ : মহিলা | | | নাম : সৈয়দ রাহীমাসুম রেজা পিতার নাম : সৈয়দ ফরহাদ আলি বাড়ির নং : n0040 বয়স : 27 লিঙ্গ : পুরুষ | | |
| 355 | WOB1070028 | ফটো উপলব্ধ | 356 | WOB2076990 | ফটো উপলব্ধ | 357 | LQR3196235 | ফটো উপলব্ধ |
| নাম : মুর্শিদা বিবি স্বামীর নাম : আইসুদ্দিন সেখ বাড়ির নং : n0208 বয়স : 38 লিঙ্গ : মহিলা | | | নাম : নাজমুল আলম পিতার নাম : সামসুল আলম বাড়ির নং : n0035 বয়স : 37 লিঙ্গ : পুরুষ | | | নাম : রুমা ইসলাম স্বামীর নাম : সৈয়দ নজরুল ইসলাম বাড়ির নং : n0040 বয়স : 47 লিঙ্গ : মহিলা | | |
| 358 | WOB1471952 | ফটো উপলব্ধ | 359 | WOB1721794 | ফটো উপলব্ধ | 360 | LQR1373612 | ফটো উপলব্ধ |
| নাম : মৌরবা বেগম স্বামীর নাম : ডালিম সেখ বাড়ির নং : n0086 বয়স : 34 লিঙ্গ : মহিলা | | | নাম : হাবিবা বিবি স্বামীর নাম : ইমরান সেখ বাড়ির নং : n0266 বয়স : 59 লিঙ্গ : মহিলা | | | নাম : বুলু বিবি স্বামীর নাম : আবুল ওয়ারেশ বাড়ির নং : এন001 বয়স : 66 লিঙ্গ : মহিলা | | |

বিধানসভা নির্বাচনক্ষেত্রের নং, নাম : 68-কান্দি
ভাগ নং, নাম : 1-চাটরা উত্তর, মাঝ পাড়া, দাই পাড়া

| | | | | | |
|---|--------------------------|---|--------------------------|--|--------------------------|
| 361 নাম : চম্পা বিবি অন্যান্য: বাবু সেখ বাড়ির নং : এন169 বয়স : 29 লিঙ্গ : মহিলা | WOB1922301 ফটো উপলব্ধ | 362 নাম : আরোজা বিবি স্বামীর নাম: আবুল হাসান বাড়ির নং : এন260 বয়স : 28 লিঙ্গ : মহিলা | WOB1920891 ফটো উপলব্ধ | 363 নাম : আদুরি বিবি স্বামীর নাম: সাবির আলি বাড়ির নং : এন076 বয়স : 38 লিঙ্গ : মহিলা | WOB1920883 ফটো উপলব্ধ |
| 364 নাম : সৈয়দ নৈইমুল ইসলাম পিতার নাম: সৈয়দ মনিরুল ইসলাম বাড়ির নং : এন0321 বয়স : 22 লিঙ্গ : পুরুষ | WOB2367936 ফটো উপলব্ধ | 365 নাম : রতন সেখ পিতার নাম: মনু স্ক বাড়ির নং : n0010 বয়স : 52 লিঙ্গ : পুরুষ | WOB1721851 ফটো উপলব্ধ | 366 নাম : জাসমিনা খাতুন স্বামীর নাম: শাহিদুল আলম বাড়ির নং : এন0035 বয়স : 32 লিঙ্গ : মহিলা | NUM1552579 ফটো উপলব্ধ |
| 367 নাম : মজিবুর রহমান পিতার নাম: সেরদি সেখ বাড়ির নং : n0084 বয়স : 66 লিঙ্গ : পুরুষ | LQR1371442 ফটো উপলব্ধ | 368 নাম : সিদ্দিকা বিবি স্বামীর নাম: নূর ইসলাম বাড়ির নং : n0111 বয়স : 47 লিঙ্গ : মহিলা | LQR2790350 ফটো উপলব্ধ | 369 নাম : হাসিনা বিবি স্বামীর নাম: মহিবুল সেখ বাড়ির নং : - বয়স : 43 লিঙ্গ : মহিলা | WOB2197788 ফটো উপলব্ধ |
| 370 নাম : সফিকুল আলম পিতার নাম: নাজমুল আলম বাড়ির নং : N0035 বয়স : 24 লিঙ্গ : পুরুষ | WOB2227890 ফটো উপলব্ধ | 371 নাম : বদরুল আলম পিতার নাম: সামসুল আলম বাড়ির নং : n0035 বয়স : 63 লিঙ্গ : পুরুষ | WOB2171429 ফটো উপলব্ধ | 372 নাম : গেলেবাস বিবি স্বামীর নাম: গেলেবাস সেখ বাড়ির নং : n0084 বয়স : 82 লিঙ্গ : মহিলা | LQR1373463 ফটো উপলব্ধ |
| 373 নাম : বিলকিস বিবি স্বামীর নাম: সুফল সেখ বাড়ির নং : এন064 বয়স : 34 লিঙ্গ : মহিলা | WOB1920842 ফটো উপলব্ধ | 374 নাম : একেনা বিবি স্বামীর নাম: ফারাত আলি বাড়ির নং : n0176 বয়স : 80 লিঙ্গ : মহিলা | LQR1371673 ফটো উপলব্ধ | 375 নাম : শাহ আলম পিতার নাম: সামসুল আলম বাড়ির নং : n0035 বয়স : 67 লিঙ্গ : পুরুষ | WOB2029809 ফটো উপলব্ধ |
| 376 নাম : মিরাত খাতুন স্বামীর নাম: জিনারুল সেখ বাড়ির নং : 0226 বয়স : 26 লিঙ্গ : মহিলা | WOB1788579 ফটো উপলব্ধ | 377 নাম : আফরোজা খাতুন স্বামীর নাম: রাইহান কবীর বাড়ির নং : n0040 বয়স : 35 লিঙ্গ : মহিলা | WOB1292572 ফটো উপলব্ধ | 378 নাম : ডালিম সেখ পিতার নাম: মুক্তার সেখ বাড়ির নং : n0086 বয়স : 39 লিঙ্গ : পুরুষ | LQR2999886 ফটো উপলব্ধ |
| 379 নাম : পারভেজ আলম পিতার নাম: নাজমুল আলম বাড়ির নং : 0035 বয়স : 26 লিঙ্গ : পুরুষ | WOB1788355 ফটো উপলব্ধ | 380 নাম : আলিয়া বিবি স্বামীর নাম: ধুলু সেখ বাড়ির নং : এন02033 বয়স : 55 লিঙ্গ : মহিলা | WOB2442069 ফটো উপলব্ধ | 381 নাম : আতিয়া ইসলাম পিতার নাম: সৈয়দ নজরুল ইসলাম বাড়ির নং : এন0040 বয়স : 22 লিঙ্গ : মহিলা | WOB2397354 ফটো উপলব্ধ |
| 382 নাম : সানোহার বিবি স্বামীর নাম: জালেমুদ্দিন সেখ বাড়ির নং : n0208 বয়স : 64 লিঙ্গ : মহিলা | WOB2411213 ফটো উপলব্ধ | 383 নাম : কুন্দেসুনমোসা বিবি স্বামীর নাম: সৈয়দ মোজাক্কের আলী বাড়ির নং : n0040 বয়স : 97 লিঙ্গ : মহিলা | WOB1373836 ফটো উপলব্ধ | 384 নাম : আহলাদী বিবি পিতার নাম: আব্দুল বারি বাড়ির নং : n0162 বয়স : 47 লিঙ্গ : মহিলা | LQR1371798 ফটো উপলব্ধ |
| 385 নাম : সোহেল রানা পিতার নাম: গোলাম মুস্তাফা বাড়ির নং : এন0176 বয়স : 39 লিঙ্গ : পুরুষ | FSZ2387264 ফটো উপলব্ধ | 386 নাম : হামিদা বেগম স্বামীর নাম: গোলাম মুস্তাফা বাড়ির নং : এন0176 বয়স : 63 লিঙ্গ : মহিলা | FSZ2387249 ফটো উপলব্ধ | 387 নাম : সৈয়দ নজরুল ইসলাম পিতার নাম: সৈয়দ মোজাক্কের আলি বাড়ির নং : n0040 বয়স : 62 লিঙ্গ : পুরুষ | WOB2060879 ফটো উপলব্ধ |
| 388 নাম : আইসুদ্দিন সেখ পিতার নাম: জালেমুদ্দিন সেখ বাড়ির নং : n0208 বয়স : 38 লিঙ্গ : পুরুষ | LQR3267358 ফটো উপলব্ধ | 389 নাম : সোভানা এলিজাবেথ রানা স্বামীর নাম: সফিক রানা বাড়ির নং : এন0176 বয়স : 34 লিঙ্গ : মহিলা | WOB2442036 ফটো উপলব্ধ | 390 নাম : আঃবঃআঃ হাসানুরজামান পিতার নাম: গোলাম মুস্তাফা বাড়ির নং : এন0158 বয়স : 21 লিঙ্গ : পুরুষ | WOB2441939 ফটো উপলব্ধ |

বিধানসভা নির্বাচনক্ষেত্রের নং, নাম : 68-কান্দি
ভাগ নং, নাম : 1-চাটরা উত্তর, মাঝ পাড়া, দাই পাড়া

| | | | | | |
|---|--------------------------|---|--------------------------|--|--------------------------|
| 391 নাম : নাসিরুন্ন বিবি পিতার নাম: আলিম সেখ বাড়ির নং : এন0216 বয়স : 38 লিঙ্গ : পুরুষ | WOB2368298 ফটো উপলব্ধ | 392 নাম : আফরোজা বিবি স্বামীর নাম: সফিকুল্লাহ সেখ বাড়ির নং : n0210 বয়স : 49 লিঙ্গ : মহিলা | WOB1293273 ফটো উপলব্ধ | 393 নাম : নূরসভা বিবি স্বামীর নাম: সফিকুল সেখ বাড়ির নং : n0210 বয়স : 36 লিঙ্গ : মহিলা | WOB1293281 ফটো উপলব্ধ |
| 394 নাম : কদর সেখ পিতার নাম: নেকবর সেখ বাড়ির নং : n0130 বয়স : 63 লিঙ্গ : পুরুষ | WOB2473916 ফটো উপলব্ধ | 395 নাম : পরি বানু বিবি স্বামীর নাম: রাজিব সেখ বাড়ির নং : এন0216 বয়স : 34 লিঙ্গ : মহিলা | WOB2368322 ফটো উপলব্ধ | 396 নাম : মতিহারা বিবি স্বামীর নাম: আমিরুদ্দিন সেখ বাড়ির নং : n0232 বয়স : 49 লিঙ্গ : মহিলা | LQR1372762 ফটো উপলব্ধ |
| 397 নাম : খোদেজান বিবি বেওয়া স্বামীর নাম: খয়রুল সেখ বাড়ির নং : N0210 বয়স : 69 লিঙ্গ : মহিলা | GRZ3309937 ফটো উপলব্ধ | 398 নাম : কাজল সেখ পিতার নাম: কদর সেখ বাড়ির নং : n0130 বয়স : 30 লিঙ্গ : পুরুষ | WOB1471564 ফটো উপলব্ধ | 399 নাম : আমিসা পারভিন পিতার নাম: মহঃ নুরুল মোস্তফা বাড়ির নং : এন0158 বয়স : 23 লিঙ্গ : মহিলা | WOB2273498 ফটো উপলব্ধ |
| 400 নাম : আসেমুন বেওয়া স্বামীর নাম: আলিম বাড়ির নং : n0203 বয়স : 81 লিঙ্গ : মহিলা | LQR1374198 ফটো উপলব্ধ | 401 নাম : শিউলি খাতুন স্বামীর নাম: ইদ মহম্মদ সেখ বাড়ির নং : n0158 বয়স : 28 লিঙ্গ : মহিলা | WOB1721711 ফটো উপলব্ধ | 402 নাম : সেলিমা বিবি স্বামীর নাম: মানারুল সেখ বাড়ির নং : n0232 বয়স : 40 লিঙ্গ : মহিলা | WOB1293448 ফটো উপলব্ধ |
| 403 নাম : বিউটি খাতুন স্বামীর নাম: গোলাম মোস্তফা বাড়ির নং : n0158 বয়স : 44 লিঙ্গ : মহিলা | LQR2418408 ফটো উপলব্ধ | 404 নাম : মজেরা খাতুন স্বামীর নাম: জানারুল সেখ বাড়ির নং : এন0132 বয়স : 28 লিঙ্গ : মহিলা | WOB2272847 ফটো উপলব্ধ | 405 নাম : রিক্কু সেখ পিতার নাম: আব্দুল হায়াত বাড়ির নং : এন0210 বয়স : 24 লিঙ্গ : পুরুষ | WOB2243608 ফটো উপলব্ধ |
| 406 নাম : আসরাফুল্লাহ বেওয়া স্বামীর নাম: রুস্তম সেখ বাড়ির নং : n0054 বয়স : 87 লিঙ্গ : মহিলা | LQR2790202 ফটো উপলব্ধ | 407 নাম : শান্তনা বিবি স্বামীর নাম: দয়াল সেখ বাড়ির নং : n0216 বয়স : 33 লিঙ্গ : মহিলা | WOB1293091 ফটো উপলব্ধ | 408 নাম : দেলু বিবি স্বামীর নাম: হেলাই সেখ বাড়ির নং : n0203 বয়স : 53 লিঙ্গ : মহিলা | WOB2060812 ফটো উপলব্ধ |
| 409 নাম : রূপালী খাতুন স্বামীর নাম: গেলমান সেখ বাড়ির নং : N0203 বয়স : 30 লিঙ্গ : মহিলা | WOB2214310 ফটো উপলব্ধ | 410 নাম : আসাদুল সেখ পিতার নাম: রুস্তম সেখ বাড়ির নং : n0054 বয়স : 48 লিঙ্গ : পুরুষ | WOB2042117 ফটো উপলব্ধ | 411 নাম : জাসেদা বেওয়া স্বামীর নাম: রজবআলী বাড়ির নং : n0148 বয়স : 63 লিঙ্গ : মহিলা | LQR1373091 ফটো উপলব্ধ |
| 412 নাম : আয়েশা পারভীন পিতার নাম: নুরুল মোস্তফা বাড়ির নং : n0158 বয়স : 28 লিঙ্গ : মহিলা | WOB1721661 ফটো উপলব্ধ | 413 নাম : রাজিব সেখ পিতার নাম: আলিম সেখ বাড়ির নং : n0216 বয়স : 34 লিঙ্গ : পুরুষ | WOB1293026 ফটো উপলব্ধ | 414 নাম : সায়েদা বেওয়া স্বামীর নাম: জাফাই বাড়ির নং : n0198 বয়স : 73 লিঙ্গ : মহিলা | LQR1371988 ফটো উপলব্ধ |
| 415 নাম : কালাম সেখ পিতার নাম: কাদর সেখ বাড়ির নং : এন0130 বয়স : 27 লিঙ্গ : পুরুষ | WOB1922129 ফটো উপলব্ধ | 416 নাম : জানারুল সেখ মায়ের নাম: সামেনা বেওয়া বাড়ির নং : n0132 বয়স : 33 লিঙ্গ : পুরুষ | WOB1570977 ফটো উপলব্ধ | 417 নাম : সুমিরন বেওয়া স্বামীর নাম: আলিম সেখ বাড়ির নং : n0216 বয়স : 58 লিঙ্গ : মহিলা | WOB2060804 ফটো উপলব্ধ |
| 418 নাম : সামেনা বেওয়া স্বামীর নাম: ইস্তাহার সেখ বাড়ির নং : n0132 বয়স : 82 লিঙ্গ : মহিলা | LQR1374297 ফটো উপলব্ধ | 419 নাম : হেলাই সেখ পিতার নাম: হারাই সেখ বাড়ির নং : n0203 বয়স : 58 লিঙ্গ : পুরুষ | LQR1860055 ফটো উপলব্ধ | 420 নাম : বেবি বিবি স্বামীর নাম: মনিরুল সেখ বাড়ির নং : n0203 বয়স : 35 লিঙ্গ : মহিলা | WOB1571199 ফটো উপলব্ধ |

বিধানসভা নির্বাচনক্ষেত্রের নং, নাম : 68-কান্দি
ভাগ নং, নাম : 1-চাটরা উওর, মাঝ পাড়া, দাই পাড়া

| | | | | | | | | |
|--|------------|------------|---|------------------|------------|---|------------|------------|
| 421 | WOB1206002 | ফটো উপলব্ধ | 422 | LQR1373042 | ফটো উপলব্ধ | 423 | LQR1372143 | ফটো উপলব্ধ |
| নাম : সাইদুল ইসলাম পিতার নাম: জয়নাল আবেদিন বাড়ির নং : n0158 বয়স : 33 লিঙ্গ : পুরুষ | | | নাম : মেরিনা বিবি স্বামীর নাম: কদর সেখ বাড়ির নং : n0130 বয়স : 56 লিঙ্গ : মহিলা | | | নাম : জানানারা বেওয়া স্বামীর নাম: নেকবর সেখ বাড়ির নং : n0130 বয়স : 83 লিঙ্গ : মহিলা | | |
| 424 | WOB2512648 | ফটো উপলব্ধ | 425 | WB/10/065/321329 | ফটো উপলব্ধ | 426 | LQR1373794 | ফটো উপলব্ধ |
| নাম : কমোলা খাতুন স্বামীর নাম: কালাম সেখ বাড়ির নং : এন0130 বয়স : 23 লিঙ্গ : মহিলা | | | নাম : আবলি সেখ পিতার নাম: গরিব সেখ বাড়ির নং : n0210 বয়স : 63 লিঙ্গ : পুরুষ | | | নাম : ফিরোজ বিবি স্বামীর নাম: আবলি সেখ বাড়ির নং : n0210 বয়স : 58 লিঙ্গ : মহিলা | | |
| 427 | WOB1070051 | ফটো উপলব্ধ | 428 | WOB1293497 | ফটো উপলব্ধ | 429 | WOB1373802 | ফটো উপলব্ধ |
| নাম : সফিকুল সেখ পিতার নাম: আবলি সেখ বাড়ির নং : n0210 বয়স : 40 লিঙ্গ : পুরুষ | | | নাম : সাহামোদ সেখ পিতার নাম: আমজাদ সেখ বাড়ির নং : n0210 বয়স : 52 লিঙ্গ : পুরুষ | | | নাম : রেহু সেখ পিতার নাম: আলিম সেখ বাড়ির নং : n0216 বয়স : 35 লিঙ্গ : পুরুষ | | |
| 430 | WOB1293034 | ফটো উপলব্ধ | 431 | WOB1950112 | ফটো উপলব্ধ | 432 | WOB2587491 | ফটো উপলব্ধ |
| নাম : আয়েসা বিবি মায়ের নাম: সুমি বিবি বাড়ির নং : n0216 বয়স : 34 লিঙ্গ : মহিলা | | | নাম : গুজরানা বেওয়া পিতার নাম: জুব্বার সেখ বাড়ির নং : n0232 বয়স : 63 লিঙ্গ : মহিলা | | | নাম : গোলাম মোস্তাফা পিতার নাম: আব্দুল বারী বাড়ির নং : n0158 বয়স : 56 লিঙ্গ : পুরুষ | | |
| 433 | WOB1069541 | ফটো উপলব্ধ | 434 | WOB1293299 | ফটো উপলব্ধ | 435 | WOB1293307 | ফটো উপলব্ধ |
| নাম : রুইনা বিব স্বামীর নাম: আসাদুল সেখ বাড়ির নং : n0054 বয়স : 43 লিঙ্গ : মহিলা | | | নাম : আবসার সেখ পিতার নাম: আবু সেখ বাড়ির নং : n0239 বয়স : 61 লিঙ্গ : পুরুষ | | | নাম : জামেলা বিবি স্বামীর নাম: আবসার সেখ বাড়ির নং : n0239 বয়স : 57 লিঙ্গ : মহিলা | | |
| 436 | WOB1374271 | ফটো উপলব্ধ | 437 | WOB2023356 | ফটো উপলব্ধ | 438 | WOB2004786 | ফটো উপলব্ধ |
| নাম : জমিরুদ্দিন সেখ পিতার নাম: আবসার সেখ বাড়ির নং : n0239 বয়স : 35 লিঙ্গ : পুরুষ | | | নাম : সাহানারা বেওয়া স্বামীর নাম: জয়নাল আবেদন মিঞা বাড়ির নং : n0158 বয়স : 61 লিঙ্গ : মহিলা | | | নাম : নুরুল মোস্তাফা পিতার নাম: আব্দুল বারি বাড়ির নং : n0158 বয়স : 59 লিঙ্গ : পুরুষ | | |
| 439 | WOB1471622 | ফটো উপলব্ধ | 440 | WOB1609262 | ফটো উপলব্ধ | 441 | LQR1373901 | ফটো উপলব্ধ |
| নাম : সৈদ মহম্মদ সেখ পিতার নাম: খোকন সেখ বাড়ির নং : n0158 বয়স : 31 লিঙ্গ : পুরুষ | | | নাম : বেগম মমতাজ পিতার নাম: মহঃ জালালউদ্দিন বাড়ির নং : n0158 বয়স : 30 লিঙ্গ : মহিলা | | | নাম : হোসেনহাবি বিবি স্বামীর নাম: সুবিন বাড়ির নং : n0198 বয়স : 53 লিঙ্গ : মহিলা | | |
| 442 | WOB1070002 | ফটো উপলব্ধ | 443 | WB/10/065/321158 | ফটো উপলব্ধ | 444 | LQR3196219 | ফটো উপলব্ধ |
| নাম : আনিসুর রহমান পিতার নাম: সুয়াদ সেখ বাড়ির নং : n0198 বয়স : 35 লিঙ্গ : পুরুষ | | | নাম : জার্নি বেগম পিতার নাম: ইস্তাহার সেখ বাড়ির নং : n0132 বয়স : 51 লিঙ্গ : মহিলা | | | নাম : সাহিদা শীরিন পিতার নাম: সামসুল হোদা বাড়ির নং : n0047 বয়স : 39 লিঙ্গ : মহিলা | | |
| 445 | WOB1641828 | ফটো উপলব্ধ | 446 | WOB1641950 | ফটো উপলব্ধ | 447 | WOB1571066 | ফটো উপলব্ধ |
| নাম : নূর ই সাব্বদ উল হোদা পিতার নাম: সামসুল হোদা বাড়ির নং : n0047 বয়স : 28 লিঙ্গ : পুরুষ | | | নাম : কাকলি বিবি স্বামীর নাম: সাগর আলী সেখ বাড়ির নং : n0215 বয়স : 45 লিঙ্গ : মহিলা | | | নাম : নূর আলম সেখ পিতার নাম: জানা সেখ বাড়ির নং : n0154 বয়স : 32 লিঙ্গ : পুরুষ | | |
| 448 | WOB1206010 | ফটো উপলব্ধ | 449 | LQR3196326 | ফটো উপলব্ধ | 450 | WOB2208841 | ফটো উপলব্ধ |
| নাম : নাফিসা সুলতানা পিতার নাম: সামসুল হোদা বাড়ির নং : n0047 বয়স : 34 লিঙ্গ : মহিলা | | | নাম : হায়দার আলী পিতার নাম: গোলাম মোস্তাফা বাড়ির নং : n0173 বয়স : 38 লিঙ্গ : পুরুষ | | | নাম : মমতাজ বেগম স্বামীর নাম: মোজিবর রহমান বাড়ির নং : n025 বয়স : 28 লিঙ্গ : মহিলা | | |

বিধানসভা নির্বাচনক্ষেত্রের নং, নাম : 68-কান্দি
ভাগ নং, নাম : 1-চাটরা উত্তর, মাঝ পাড়া, দাই পাড়া

| | | | | | | | | | | | |
|-----|------------|--|------------|-----|------------|--|------------|-----|------------------|---|------------|
| 451 | WOB2227940 | নাম : তানজিলা খাতুন স্বামীর নাম: ইউসুফ আলী বাড়ির নং : N0005 বয়স : 35 লিঙ্গ : মহিলা | ফটো উপলব্ধ | 452 | WOB2209211 | নাম : আশরফুল আলম পিতার নাম: মোহাম্মদ রফিকুল আলম বাড়ির নং : N0215 বয়স : 24 লিঙ্গ : পুরুষ | ফটো উপলব্ধ | 453 | WOB1571124 | নাম : জেসমিন বেগম স্বামীর নাম: ফিরোজ সেখ বাড়ির নং : n0154 বয়স : 34 লিঙ্গ : মহিলা | ফটো উপলব্ধ |
| 454 | LQR3127966 | নাম : দয়াল সেখ পিতার নাম: মসলিম সেখ বাড়ির নং : n0215 বয়স : 34 লিঙ্গ : পুরুষ | ফটো উপলব্ধ | 455 | WOB2027704 | নাম : সাজমিরা বেগম স্বামীর নাম: তাজির আলী বাড়ির নং : চাটরা বয়স : 29 লিঙ্গ : মহিলা | ফটো উপলব্ধ | 456 | WB/10/065/321106 | নাম : সাগর আলী সেখ মায়ের নাম: সদয়বানু সেখ বাড়ির নং : n0215 বয়স : 49 লিঙ্গ : পুরুষ | ফটো উপলব্ধ |
| 457 | LQR2789071 | নাম : ইউসুফ আলী পিতার নাম: আব্দুল সালাম বাড়ির নং : n0005 বয়স : 41 লিঙ্গ : পুরুষ | ফটো উপলব্ধ | 458 | LQR1374065 | নাম : হাসনেনুর বেগম স্বামীর নাম: সামসুল হোদা বাড়ির নং : n0047 বয়স : 71 লিঙ্গ : মহিলা | ফটো উপলব্ধ | 459 | LQR2417608 | নাম : আয়েসা বেগম স্বামীর নাম: গোলাম মোস্তাফা বাড়ির নং : n0173 বয়স : 63 লিঙ্গ : মহিলা | ফটো উপলব্ধ |
| 460 | LQR2789063 | নাম : শেফালী বেগম স্বামীর নাম: আব্দুল সালাম বাড়ির নং : n0005 বয়স : 62 লিঙ্গ : মহিলা | ফটো উপলব্ধ | 461 | FRN2639516 | নাম : আলম আরা খাতুন স্বামীর নাম: ওয়াসিফুর রহমান বাড়ির নং : এন0047 বয়স : 42 লিঙ্গ : মহিলা | ফটো উপলব্ধ | 462 | LQR2789345 | নাম : ওয়াসিফুর রহমান পিতার নাম: জিল্লার রহমান বাড়ির নং : n0047 বয়স : 40 লিঙ্গ : পুরুষ | ফটো উপলব্ধ |
| 463 | LQR1857192 | নাম : সাহারা বানু স্বামীর নাম: জিল্লার রহমান মিয়া বাড়ির নং : এন0047 বয়স : 59 লিঙ্গ : মহিলা | ফটো উপলব্ধ | 464 | WOB1721786 | নাম : সুনীতা খাতুন স্বামীর নাম: নুরআলম সেখ বাড়ির নং : n0154 বয়স : 27 লিঙ্গ : মহিলা | ফটো উপলব্ধ | 465 | WOB1721778 | নাম : ইয়াসমিন বেগম পিতার নাম: জানা সেখ বাড়ির নং : n0154 বয়স : 31 লিঙ্গ : মহিলা | ফটো উপলব্ধ |
| 466 | WOB2273555 | নাম : শিউলী খাতুন স্বামীর নাম: হায়দর আলি বাড়ির নং : এন0173 বয়স : 30 লিঙ্গ : মহিলা | ফটো উপলব্ধ | 467 | WOB2272524 | নাম : নাগর সেখ পিতার নাম: সাগর আলি সেখ বাড়ির নং : এন0215 বয়স : 25 লিঙ্গ : পুরুষ | ফটো উপলব্ধ | 468 | LQR2789337 | নাম : সাহিনুর রহমান পিতার নাম: জিল্লার রহমান বাড়ির নং : n0047 বয়স : 40 লিঙ্গ : পুরুষ | ফটো উপলব্ধ |
| 469 | LQR2999894 | নাম : নুরজাহান বেগম স্বামীর নাম: ফজল মনিরুল ইসলাম বাড়ির নং : n0215 বয়স : 52 লিঙ্গ : মহিলা | ফটো উপলব্ধ | 470 | LQR1371756 | নাম : রাইহান কবীর পিতার নাম: ফাউজুল কবীর বাড়ির নং : n0030 বয়স : 41 লিঙ্গ : পুরুষ | ফটো উপলব্ধ | 471 | LQR1371541 | নাম : শাহিমআরা বেগম স্বামীর নাম: আব্দুল মইন বাড়ির নং : n0030 বয়স : 45 লিঙ্গ : মহিলা | ফটো উপলব্ধ |
| 472 | LQR1371459 | নাম : আব্দুল মইন পিতার নাম: আঃ নইম বাড়ির নং : n0030 বয়স : 57 লিঙ্গ : পুরুষ | ফটো উপলব্ধ | 473 | WOB2186484 | নাম : শবনম খাতুন পিতার নাম: আব্দুল মইন বাড়ির নং : N0030 বয়স : 24 লিঙ্গ : মহিলা | ফটো উপলব্ধ | 474 | WOB1721836 | নাম : হুমায়ুন কবীর পিতার নাম: মৃত ফাউজুল কবীর বাড়ির নং : n0030 বয়স : 27 লিঙ্গ : পুরুষ | ফটো উপলব্ধ |
| 475 | LQR1371533 | নাম : হাজেরা খাতুন স্বামীর নাম: ফাউজুল কবীর বাড়ির নং : n0030 বয়স : 54 লিঙ্গ : মহিলা | ফটো উপলব্ধ | 476 | LQR1371525 | নাম : মিরাত খাতুন স্বামীর নাম: ফজলুল কবীর বাড়ির নং : n0030 বয়স : 49 লিঙ্গ : মহিলা | ফটো উপলব্ধ | 477 | WOB1570969 | নাম : ওয়াহেদুল কবীর পিতার নাম: ফজলুল কবীর বাড়ির নং : n0030 বয়স : 29 লিঙ্গ : পুরুষ | ফটো উপলব্ধ |
| 478 | LQR3196250 | নাম : বাপি মুরমু পিতার নাম: শ্যাম মুরমু বাড়ির নং : n0023 বয়স : 39 লিঙ্গ : পুরুষ | ফটো উপলব্ধ | 479 | LQR3267432 | নাম : টোটন কুমার মুরমু পিতার নাম: শ্যাম মুরমু বাড়ির নং : n0023 বয়স : 37 লিঙ্গ : পুরুষ | ফটো উপলব্ধ | 480 | WOB1641679 | নাম : বাবুল মুরমু পিতার নাম: শ্যাম মুরমু বাড়ির নং : n0023 বয়স : 33 লিঙ্গ : পুরুষ | ফটো উপলব্ধ |

বিধানসভা নির্বাচনক্ষেত্রের নং, নাম : 68-কান্দি
ভাগ নং, নাম : 1-চাটরা উত্তর, মাঝ পাড়া, দাই পাড়া

| | | | | | |
|--|--------------------------|---|--------------------------------|---|--------------------------------|
| 481 নাম : চামেলী মুরমু স্বামীর নাম: বাপী মুরমু বাড়ির নং : 0023 বয়স : 29 লিঙ্গ : মহিলা | WOB1788389 ফটো উপলব্ধ | 482 নাম : অঞ্জলি মুরমু স্বামীর নাম: বাবুল মুরমু বাড়ির নং : 0023 বয়স : 27 লিঙ্গ : মহিলা | WOB1788595 ফটো উপলব্ধ | 483 নাম : আজাদ সেখ পিতার নাম: সার্থকি সেখ বাড়ির নং : n0101 বয়স : 58 লিঙ্গ : পুরুষ | LQR2790038 ফটো উপলব্ধ |
| 484 নাম : আসারুল সেখ পিতার নাম: আজাদ সেখ বাড়ির নং : n0101 বয়স : 38 লিঙ্গ : পুরুষ | WOB1471671 ফটো উপলব্ধ | 485 নাম : দোষ মহম্মদ পিতার নাম: নূরুল মাহমুদ বাড়ির নং : এন0101 বয়স : 67 লিঙ্গ : পুরুষ | WOB0324657 ফটো উপলব্ধ | 486 নাম : সুমেরা বিবি স্বামীর নাম: আজাদ সেখ বাড়ির নং : n0101 বয়স : 50 লিঙ্গ : মহিলা | WOB2484400 ফটো উপলব্ধ |
| 487 নাম : আমিরুল সেখ পিতার নাম: আজাদ সেখ বাড়ির নং : এন0101 বয়স : 27 লিঙ্গ : পুরুষ | WOB2441699 ফটো উপলব্ধ | 488 নাম : জগন্নাথ মাড্ডি পিতার নাম: নগেন মাড্ডি বাড়ির নং : এন0224 বয়স : 23 লিঙ্গ : পুরুষ | WOB2403525 ফটো উপলব্ধ | 489 নাম : সেন্নেহার বিবি স্বামীর নাম: লালটু সেখ বাড়ির নং : n0024 বয়স : 42 লিঙ্গ : মহিলা | WOB0326884 ফটো উপলব্ধ |
| 490 নাম : ফুলন দেবী মাড্ডি পিতার নাম: ভূপেন মাড্ডি বাড়ির নং : এন0224 বয়স : 25 লিঙ্গ : মহিলা | WOB2272979 ফটো উপলব্ধ | 491 নাম : রানী মাড্ডি স্বামীর নাম: প্রশান্ত মাড্ডি বাড়ির নং : n0024 বয়স : 37 লিঙ্গ : মহিলা | WOB1471721 ফটো উপলব্ধ | 492 নাম : শিখা খাতুন স্বামীর নাম: জানিরুল ইসলাম বাড়ির নং : N0024 বয়স : 24 লিঙ্গ : মহিলা | WOB2209179 ফটো উপলব্ধ |
| 493 নাম : ভূপেন মাড্ডি পিতার নাম: ভূগোল মাড্ডি বাড়ির নং : n0024 বয়স : 36 লিঙ্গ : পুরুষ | LQR3267465 ফটো উপলব্ধ | 494 নাম : শিমুলি মাড্ডি স্বামীর নাম: ভূপেন মাড্ডি বাড়ির নং : 0024 বয়স : 28 লিঙ্গ : মহিলা | WOB1788413 ফটো উপলব্ধ | 495 নাম : সুমি মাড্ডি স্বামীর নাম: ভূগোল মাড্ডি বাড়ির নং : n0024 বয়স : 82 লিঙ্গ : মহিলা | WOB2144137 ফটো উপলব্ধ |
| 496 নাম : খালিদা খাতুন স্বামীর নাম: আসাদুল সেখ বাড়ির নং : এন0046 বয়স : 22 লিঙ্গ : মহিলা | WOB2368363 ফটো উপলব্ধ | 497 নাম : মনেজা খাতুন মিয়া স্বামীর নাম: নজিব মিয়া বাড়ির নং : n0045 বয়স : 73 লিঙ্গ : মহিলা | WB/10/065/321044 ফটো উপলব্ধ | 498 নাম : আনিকুল আলম পিতার নাম: নজিব হোসেন বাড়ির নং : n0045 বয়স : 51 লিঙ্গ : পুরুষ | WB/10/065/321343 ফটো উপলব্ধ |
| 499 নাম : ইসমেতারা বেগম স্বামীর নাম: আনিকুল আলম বাড়ির নং : n0045 বয়স : 37 লিঙ্গ : মহিলা | WOB1069517 ফটো উপলব্ধ | 500 নাম : আসিকুল ইসলাম পিতার নাম: নজিব হোসেন বাড়ির নং : n0045 বয়স : 49 লিঙ্গ : পুরুষ | WOB2344661 ফটো উপলব্ধ | 501 নাম : আনিকুল আলম পিতার নাম: আব্দুল রাসিদ মিয়া বাড়ির নং : n0014 বয়স : 48 লিঙ্গ : পুরুষ | LQR2789246 ফটো উপলব্ধ |
| 502 নাম : আঙ্গুর সেখ পিতার নাম: রহমান সেখ বাড়ির নং : n0014 বয়স : 47 লিঙ্গ : পুরুষ | LQR2417293 ফটো উপলব্ধ | 503 নাম : রেজাউল করিম পিতার নাম: রেজাক মিয়া বাড়ির নং : n0025 বয়স : 68 লিঙ্গ : পুরুষ | LQR1372473 ফটো উপলব্ধ | 504 নাম : আবদুল সবুর মিয়া পিতার নাম: আব্দুল সবুর মিয়া বাড়ির নং : n0008 বয়স : 64 লিঙ্গ : পুরুষ | WB/10/065/321020 ফটো উপলব্ধ |
| 505 নাম : মসলেমা বিবি স্বামীর নাম: আব্দুল সবুর মিয়া বাড়ির নং : n0008 বয়স : 58 লিঙ্গ : মহিলা | LQR3127677 ফটো উপলব্ধ | 506 নাম : মনিরুল ইসলাম পিতার নাম: আব্দুল সবুর বাড়ির নং : n0008 বয়স : 34 লিঙ্গ : পুরুষ | WOB1206069 ফটো উপলব্ধ | 507 নাম : সইদুল মিয়া পিতার নাম: আব্দুল সবুর মিয়া বাড়ির নং : n0008 বয়স : 34 লিঙ্গ : পুরুষ | WOB1471598 ফটো উপলব্ধ |
| 508 নাম : সীলুন মিয়া পিতার নাম: আব্দুল সবুর মিয়া বাড়ির নং : n0008 বয়স : 32 লিঙ্গ : পুরুষ | WOB1471580 ফটো উপলব্ধ | 509 নাম : নূরুন্নেসা বেগম স্বামীর নাম: রেজাউল করিম বাড়ির নং : n0025 বয়স : 62 লিঙ্গ : মহিলা | WOB2004182 ফটো উপলব্ধ | 510 নাম : মালেহা খাতুন স্বামীর নাম: শাহ আলম সেখ বাড়ির নং : n0025 বয়স : 61 লিঙ্গ : মহিলা | WB/41/283/063177 ফটো উপলব্ধ |

বিধানসভা নির্বাচনক্ষেত্রের নং, নাম : 68-কান্দি
ভাগ নং, নাম : 1-চাটরা উত্তর, মাঝ পাড়া, দাই পাড়া

| | | | | | |
|--|--------------------------|---|--------------------------------|--|--------------------------------|
| 511 নাম : জিয়াউল হক মায়ের নাম : মালেহা খাতুন বাড়ির নং : n0025 বয়স : 40 লিঙ্গ : পুরুষ | CWC2468080 ফটো উপলব্ধ | 512 নাম : আব্দুল মালেক পিতার নাম : শাহ আলম বাড়ির নং : n0025 বয়স : 47 লিঙ্গ : পুরুষ | CWC1297605 ফটো উপলব্ধ | 513 নাম : সামসুন্নেসা খাতুন স্বামীর নাম : আব্দুল মালেক বাড়ির নং : n0025 বয়স : 33 লিঙ্গ : মহিলা | TWA1535095 ফটো উপলব্ধ |
| 514 নাম : শাহামাদ আলি পিতার নাম : মইঃ শাহ আলম সেখ বাড়ির নং : n0025 বয়স : 38 লিঙ্গ : পুরুষ | CWC1312800 ফটো উপলব্ধ | 515 নাম : সাফাউদ্দিন আহমেদ পিতার নাম : ইতিম হোসেন বাড়ির নং : এন0046 বয়স : 54 লিঙ্গ : পুরুষ | WOB2553295 ফটো উপলব্ধ | 516 নাম : সেখ মোঃ সাইফুদ্দিন পিতার নাম : মোঃ শাহ আলম বাড়ির নং : n0025 বয়স : 35 লিঙ্গ : পুরুষ | WOB1537323 ফটো উপলব্ধ |
| 517 নাম : মঞ্জুরা বেগম স্বামীর নাম : সাফাউদ্দিন আহমেদ বাড়ির নং : এন0046 বয়স : 30 লিঙ্গ : মহিলা | TFH1586429 ফটো উপলব্ধ | 518 নাম : রিতা খাতুন স্বামীর নাম : আলজার আলি বাড়ির নং : এন0205 বয়স : 29 লিঙ্গ : মহিলা | TFH1881051 ফটো উপলব্ধ | 519 নাম : আবদুল রসিদ মিয়া পিতার নাম : মহঃ মহসিন মিয়া বাড়ির নং : n0014 বয়স : 71 লিঙ্গ : পুরুষ | WB/10/065/321018 ফটো উপলব্ধ |
| 520 নাম : আসাদুল সেখ পিতার নাম : উদঃ মহম্মদ সেখ বাড়ির নং : n0046 বয়স : 32 লিঙ্গ : পুরুষ | WOB1293232 ফটো উপলব্ধ | 521 নাম : রাহেলা খাতুন স্বামীর নাম : আঃ রসিদ মিয়া বাড়ির নং : n0014 বয়স : 65 লিঙ্গ : মহিলা | WB/10/065/321019 ফটো উপলব্ধ | 522 নাম : তনুজা বিবি স্বামীর নাম : আব্দুর সেখ বাড়ির নং : n0014 বয়স : 39 লিঙ্গ : মহিলা | LQR3267564 ফটো উপলব্ধ |
| 523 নাম : মমতাজ বেগম স্বামীর নাম : আনরুল মিয়া বাড়ির নং : n0014 বয়স : 44 লিঙ্গ : মহিলা | LQR2789253 ফটো উপলব্ধ | 524 নাম : আবদুল সালেক মিয়া পিতার নাম : মহঃ মহসীন মিয়া বাড়ির নং : n0020 বয়স : 61 লিঙ্গ : পুরুষ | WB/10/065/321021 ফটো উপলব্ধ | 525 নাম : ফুসনেহারা বেগম স্বামীর নাম : আঃ সালেক মিয়া বাড়ির নং : n0020 বয়স : 55 লিঙ্গ : মহিলা | LQR2417319 ফটো উপলব্ধ |
| 526 নাম : তুহিনা খাতুন পিতার নাম : আব্দুল সালেক বাড়ির নং : n0020 বয়স : 30 লিঙ্গ : পুরুষ | WOB1471739 ফটো উপলব্ধ | 527 নাম : আবুল হোসেন মিয়া পিতার নাম : মহম্মদ হোসেন মিয়া বাড়ির নং : n0027 বয়স : 73 লিঙ্গ : পুরুষ | LQR2789279 ফটো উপলব্ধ | 528 নাম : রেহেনা বেগম স্বামীর নাম : আবুল হোসেন মিয়া বাড়ির নং : n0027 বয়স : 48 লিঙ্গ : মহিলা | LQR1372234 ফটো উপলব্ধ |
| 529 নাম : মইনউদ্দিন মিয়া পিতার নাম : মহঃ খোদারাখা মিয়া বাড়ির নং : n0046 বয়স : 57 লিঙ্গ : পুরুষ | WOB2553469 ফটো উপলব্ধ | 530 নাম : এনামুল ইসলাম পিতার নাম : নজিবর হোসেন বাড়ির নং : n0045 বয়স : 41 লিঙ্গ : পুরুষ | WOB0326538 ফটো উপলব্ধ | 531 নাম : মহঃ নাইমুল হোসেন পিতার নাম : মনেজা বিবি বাড়ির নং : চাটরা বয়স : 39 লিঙ্গ : পুরুষ | LQR3267481 ফটো উপলব্ধ |
| 532 নাম : কাকুলি খাতুন স্বামীর নাম : আব্দুল মিজ্জা বাড়ির নং : এন0008 বয়স : 23 লিঙ্গ : মহিলা | WOB2368009 ফটো উপলব্ধ | 533 নাম : খাইরুল হোসেন পিতার নাম : আবুল হোসেন বাড়ির নং : n0027 বয়স : 34 লিঙ্গ : পুরুষ | WOB1206226 ফটো উপলব্ধ | 534 নাম : রেখা খাতুন স্বামীর নাম : সীলন মিয়া বাড়ির নং : এন0008 বয়স : 25 লিঙ্গ : মহিলা | WOB2441814 ফটো উপলব্ধ |
| 535 নাম : জ্যোত্স্না খাতুন স্বামীর নাম : আব্দুর রেজ্জাক বাড়ির নং : এন0187 বয়স : 30 লিঙ্গ : মহিলা | SIP2157089 ফটো উপলব্ধ | 536 নাম : মনিরুল হোসেন পিতার নাম : আবুল হোসেন বাড়ির নং : এন0099 বয়স : 27 লিঙ্গ : পুরুষ | WOB2554707 ফটো উপলব্ধ | 537 নাম : লীলা সুলতানা স্বামীর নাম : খাইরুল হোসেন বাড়ির নং : এন0027 বয়স : 23 লিঙ্গ : মহিলা | XTG2331486 ফটো উপলব্ধ |
| 538 নাম : রাজকুমারী খাতুন স্বামীর নাম : মনিরুল ইসলাম বাড়ির নং : N0008 বয়স : 24 লিঙ্গ : মহিলা | WOB2209658 ফটো উপলব্ধ | 539 নাম : আব্দুল মোল্লয়া পিতার নাম : আব্দুল আক্তার বাড়ির নং : n0039 বয়স : 79 লিঙ্গ : পুরুষ | WOB2034510 ফটো উপলব্ধ | 540 নাম : মহঃ জামিল পিতার নাম : আব্দুল মালেহা বাড়ির নং : n0039 বয়স : 53 লিঙ্গ : পুরুষ | WOB2039618 ফটো উপলব্ধ |

বিধানসভা নির্বাচনক্ষেত্রের নং, নাম : 68-কান্দি
ভাগ নং, নাম : 1-চাটরা উত্তর, মাঝ পাড়া, দাই পাড়া

| | | | | | |
|--|--------------------------|---|--------------------------|---|--------------------------------|
| 541 নাম : আজমিরা বিবি স্বামীর নাম: মহঃ জামিল বাড়ির নং : n0039 বয়স : 42 লিঙ্গ : মহিলা | WOB1014794 ফটো উপলব্ধ | 542 নাম : রিয়াজ মিয়া পিতার নাম: আবদুল মোনেয়ম মিয়া বাড়ির নং : n0039 বয়স : 49 লিঙ্গ : পুরুষ | WOB1990662 ফটো উপলব্ধ | 543 নাম : শাহনাজ পারভীন স্বামীর নাম: মুশিদুল ইসলাম বাড়ির নং : n0039 বয়স : 42 লিঙ্গ : মহিলা | WOB1431329 ফটো উপলব্ধ |
| 544 নাম : মুস্তারী বেগম স্বামীর নাম: মোঃ রিয়াজ বাড়ির নং : n0039 বয়স : 38 লিঙ্গ : মহিলা | WOB0326926 ফটো উপলব্ধ | 545 নাম : জেসমিনা বিবি স্বামীর নাম: আসরাফ সেখ বাড়ির নং : n0039 বয়স : 28 লিঙ্গ : মহিলা | WOB1641851 ফটো উপলব্ধ | 546 নাম : শারমিলা খাতুন পিতার নাম: মহঃ জামিল বাড়ির নং : এন0039 বয়স : 23 লিঙ্গ : মহিলা | WOB2367829 ফটো উপলব্ধ |
| 547 নাম : জিনিয়া সুলতানা পিতার নাম: আসাদুর রহমান বাড়ির নং : এন0059 বয়স : 27 লিঙ্গ : মহিলা | WOB2272995 ফটো উপলব্ধ | 548 নাম : মহিবুল রহমান পিতার নাম: মুরশেদ হোসেন বাড়ির নং : - বয়স : 39 লিঙ্গ : পুরুষ | WOB2225258 ফটো উপলব্ধ | 549 নাম : হাফিজুর রহমান পিতার নাম: আবু আসাদ সেখ বাড়ির নং : - বয়স : 24 লিঙ্গ : পুরুষ | WOB2226025 ফটো উপলব্ধ |
| 550 নাম : আবিদা সুলতানা পিতার নাম: আসাদুর রহমান বাড়ির নং : এন0059 বয়স : 23 লিঙ্গ : মহিলা | WOB2273019 ফটো উপলব্ধ | 551 নাম : আসাদুর রহমান পিতার নাম: জিউর রহমান বাড়ির নং : n0059 বয়স : 52 লিঙ্গ : পুরুষ | LQR2788859 ফটো উপলব্ধ | 552 নাম : হাসিনা বেগম স্বামীর নাম: আসাদুর রহমান বাড়ির নং : n0059 বয়স : 48 লিঙ্গ : মহিলা | LQR2788867 ফটো উপলব্ধ |
| 553 নাম : মাসুদা সুলতানা পিতার নাম: আসাদুর রহমান বাড়ির নং : এন0059 বয়স : 22 লিঙ্গ : মহিলা | WOB2441764 ফটো উপলব্ধ | 554 নাম : সৈয়দ এরফানুর রহমান পিতার নাম: সৈয়দ আরিফুর রহমান বাড়ির নং : n0042 বয়স : 57 লিঙ্গ : পুরুষ | LQR1371871 ফটো উপলব্ধ | 555 নাম : নাজমুন নাহার স্বামীর নাম: সৈয়দ এরফানুর রহমান বাড়ির নং : n0042 বয়স : 47 লিঙ্গ : মহিলা | LQR2788883 ফটো উপলব্ধ |
| 556 নাম : আরিয়া সুলতানা পিতার নাম: সৈয়দ এরফানুর রহমান বাড়ির নং : এন0042 বয়স : 23 লিঙ্গ : মহিলা | WOB2368256 ফটো উপলব্ধ | 557 নাম : রুনা লাইলা পিতার নাম: আবুল হোসেন বাড়ির নং : 0027 বয়স : 28 লিঙ্গ : মহিলা | WOB1788728 ফটো উপলব্ধ | 558 নাম : জরিলা বিবি স্বামীর নাম: সাইদুল সেখ বাড়ির নং : n0013 বয়স : 36 লিঙ্গ : মহিলা | WOB1721752 ফটো উপলব্ধ |
| 559 নাম : নাসিম বিবি স্বামীর নাম: ছাবাতুল্লা সেখ বাড়ির নং : n0013 বয়স : 31 লিঙ্গ : মহিলা | WOB1471887 ফটো উপলব্ধ | 560 নাম : রুমজান ক্ব পিতার নাম: আবু তাহের সেখ বাড়ির নং : n0013 বয়স : 56 লিঙ্গ : পুরুষ | WOB1943653 ফটো উপলব্ধ | 561 নাম : মেহেরনিগা বিবি স্বামীর নাম: রুমজান সেখ বাড়ির নং : n0013 বয়স : 51 লিঙ্গ : মহিলা | LQR1372994 ফটো উপলব্ধ |
| 562 নাম : সাইদুল সেখ পিতার নাম: রুমজান সেখ বাড়ির নং : n0013 বয়স : 34 লিঙ্গ : পুরুষ | WOB1206267 ফটো উপলব্ধ | 563 নাম : ছাবাতুল্লা সেখ পিতার নাম: রুমজান সেখ বাড়ির নং : n0013 বয়স : 32 লিঙ্গ : পুরুষ | WOB1293265 ফটো উপলব্ধ | 564 নাম : সেখ সুচার পিতার নাম: রুমজান সেখ বাড়ির নং : n0037 বয়স : 53 লিঙ্গ : পুরুষ | WOB1996891 ফটো উপলব্ধ |
| 565 নাম : সাগিয়া বিবি স্বামীর নাম: সেখ সুচার বাড়ির নং : n0037 বয়স : 48 লিঙ্গ : মহিলা | WOB2018554 ফটো উপলব্ধ | 566 নাম : নির্মালা সরেন স্বামীর নাম: বদিরাম সরেন বাড়ির নং : n0037 বয়স : 37 লিঙ্গ : মহিলা | WOB1292721 ফটো উপলব্ধ | 567 নাম : সুপার সেখ পিতার নাম: সুচার সেখ বাড়ির নং : এন0037 বয়স : 29 লিঙ্গ : পুরুষ | WOB2441947 ফটো উপলব্ধ |
| 568 নাম : মনিরুল সেখ পিতার নাম: সুচার সেখ বাড়ির নং : এন0037 বয়স : 26 লিঙ্গ : পুরুষ | WOB2441954 ফটো উপলব্ধ | 569 নাম : জান্নাতুন বেগম স্বামীর নাম: আনিসুর রহমান বাড়ির নং : N0196 বয়স : 29 লিঙ্গ : মহিলা | WOB2225001 ফটো উপলব্ধ | 570 নাম : ভগবান সরেন পিতার নাম: দেবু সরেন বাড়ির নং : n0022 বয়স : 55 লিঙ্গ : পুরুষ | WB/10/065/321051 ফটো উপলব্ধ |

বিধানসভা নির্বাচনক্ষেত্রের নং, নাম : 68-কান্দি
ভাগ নং, নাম : 1-চাটরা উত্তর, মাঝ পাড়া, দাই পাড়া

| | | | | | |
|--|--------------------------|---|--------------------------|--|--------------------------|
| 571 নাম : নির্মালা সরেন স্বামীর নাম : ভগবান সরেন বাড়ির নং : n0022 বয়স : 47 লিঙ্গ : মহিলা | LQR2789410 ফটো উপলব্ধ | 572 নাম : চন্দন সরেন পিতার নাম : দেবু সরেন বাড়ির নং : n0196 বয়স : 73 লিঙ্গ : পুরুষ | LQR2789394 ফটো উপলব্ধ | 573 নাম : বৃদিরাম সরেন পিতার নাম : চন্দন সরেন বাড়ির নং : n0196 বয়স : 49 লিঙ্গ : পুরুষ | LQR1374362 ফটো উপলব্ধ |
| 574 নাম : সুমু সরেন পিতার নাম : চন্দন সরেন বাড়ির নং : n0196 বয়স : 47 লিঙ্গ : পুরুষ | LQR1372333 ফটো উপলব্ধ | 575 নাম : জোহন সরেন পিতার নাম : চন্দন সরেন বাড়ির নং : n0196 বয়স : 38 লিঙ্গ : পুরুষ | WOB1069996 ফটো উপলব্ধ | 576 নাম : সুনিতা সরেন স্বামীর নাম : জোহন সরেন বাড়ির নং : n0196 বয়স : 36 লিঙ্গ : মহিলা | WOB1292622 ফটো উপলব্ধ |
| 577 নাম : বনিফাস সরেন পিতার নাম : চন্দন সরেন বাড়ির নং : n0196 বয়স : 30 লিঙ্গ : পুরুষ | WOB1471499 ফটো উপলব্ধ | 578 নাম : বিকাশ সরেন পিতার নাম : চন্দন সরেন বাড়ির নং : n0299 বয়স : 27 লিঙ্গ : পুরুষ | WOB1834555 ফটো উপলব্ধ | 579 নাম : বিনা ভিরোনিকা সরেন পিতার নাম : ভগবান সরেন বাড়ির নং : এন0022 বয়স : 25 লিঙ্গ : মহিলা | WOB2272557 ফটো উপলব্ধ |
| 580 নাম : শান্তি লীনা মুর্মু স্বামীর নাম : বিকাশ সরেন বাড়ির নং : এন0299 বয়স : 25 লিঙ্গ : মহিলা | WOB2272631 ফটো উপলব্ধ | 581 নাম : মাহে সরেন স্বামীর নাম : চন্দন সরেন বাড়ির নং : n0196 বয়স : 69 লিঙ্গ : মহিলা | LQR2789402 ফটো উপলব্ধ | 582 নাম : সানমুনি সরেন স্বামীর নাম : সুমু সরেন বাড়ির নং : n0196 বয়স : 35 লিঙ্গ : মহিলা | WOB1069988 ফটো উপলব্ধ |
| 583 নাম : কিরণ সেখ পিতার নাম : আদালত সেখ বাড়ির নং : n0207 বয়স : 27 লিঙ্গ : পুরুষ | WOB1721950 ফটো উপলব্ধ | 584 নাম : চম্পা বিবি স্বামীর নাম : রহিম সেখ বাড়ির নং : n0229 বয়স : 41 লিঙ্গ : মহিলা | LQR2789055 ফটো উপলব্ধ | 585 নাম : বানারুল সেখ পিতার নাম : বালাম সেখ বাড়ির নং : n0069 বয়স : 36 লিঙ্গ : পুরুষ | WOB0975821 ফটো উপলব্ধ |
| 586 নাম : রেজিনা বিবি স্বামীর নাম : বেলু সেখ বাড়ির নং : n0089 বয়স : 51 লিঙ্গ : মহিলা | WOB1943133 ফটো উপলব্ধ | 587 নাম : আপেলা বিবি স্বামীর নাম : আসারুল ইসলাম বাড়ির নং : n0144 বয়স : 42 লিঙ্গ : মহিলা | WOB0975888 ফটো উপলব্ধ | 588 নাম : নুর আলী সেখ পিতার নাম : ইদু সেখ বাড়ির নং : n0116 বয়স : 73 লিঙ্গ : পুরুষ | LQR2788990 ফটো উপলব্ধ |
| 589 নাম : সফিক সেখ পিতার নাম : সহরদ্দি সেখ বাড়ির নং : n0087 বয়স : 67 লিঙ্গ : পুরুষ | WOB2170884 ফটো উপলব্ধ | 590 নাম : আসরফি বিবি স্বামীর নাম : হুমুজ সেখ বাড়ির নং : n0107 বয়স : 57 লিঙ্গ : মহিলা | WOB1721968 ফটো উপলব্ধ | 591 নাম : ফেনসী বিবি স্বামীর নাম : নজরুল সেখ বাড়ির নং : n0069 বয়স : 37 লিঙ্গ : মহিলা | WOB0975854 ফটো উপলব্ধ |
| 592 নাম : সোনারুল সেখ পিতার নাম : নজরুল সেখ বাড়ির নং : n0146 বয়স : 39 লিঙ্গ : পুরুষ | LQR3267556 ফটো উপলব্ধ | 593 নাম : রাজেশ সেখ পিতার নাম : জামাল সেখ বাড়ির নং : n0082 বয়স : 35 লিঙ্গ : পুরুষ | WOB1069624 ফটো উপলব্ধ | 594 নাম : মোফিজুল সেখ পিতার নাম : আজিজুল সেখ বাড়ির নং : n0097 বয়স : 49 লিঙ্গ : পুরুষ | WOB2146041 ফটো উপলব্ধ |
| 595 নাম : মহাম্মদ নীলচাঁদ সেখ পিতার নাম : বাক্কর সেখ বাড়ির নং : n0229 বয়স : 47 লিঙ্গ : পুরুষ | LQR2789030 ফটো উপলব্ধ | 596 নাম : সারফিনা বিবি স্বামীর নাম : সুমু শেখ বাড়ির নং : N0063 বয়স : 26 লিঙ্গ : মহিলা | WOB2216133 ফটো উপলব্ধ | 597 নাম : মর্জিনা বিবি স্বামীর নাম : হজরত আলি বাড়ির নং : n0243 বয়স : 37 লিঙ্গ : মহিলা | WOB2209146 ফটো উপলব্ধ |
| 598 নাম : শালেমা বিবি স্বামীর নাম : ইসমাইল সেখ বাড়ির নং : n0200 বয়স : 39 লিঙ্গ : মহিলা | WOB1292457 ফটো উপলব্ধ | 599 নাম : নাসের সেখ পিতার নাম : এতিম মীর বাড়ির নং : n0207 বয়স : 70 লিঙ্গ : পুরুষ | WOB2170876 ফটো উপলব্ধ | 600 নাম : বসির সেখ পিতার নাম : ইমামুদ্দিন সেখ বাড়ির নং : n0090 বয়স : 50 লিঙ্গ : পুরুষ | LQR2789436 ফটো উপলব্ধ |

বিধানসভা নির্বাচনক্ষেত্রের নং, নাম : 68-কান্দি
ভাগ নং, নাম : 1-চাটরা উত্তর, মাঝ পাড়া, দাই পাড়া

| | | | | | |
|---|--------------------------|---|--------------------------|---|--------------------------|
| 601 নাম : তসদিল সৈখ পিতার নাম: দুর্জয় সৈখ বাড়ির নং : এন220 বয়স : 66 লিঙ্গ : পুরুষ | WOB2159564 ফটো উপলব্ধ | 602 নাম : আসান মহাম্মদ সৈখ পিতার নাম: দীন মহাম্মদ সৈখ বাড়ির নং : n0095 বয়স : 38 লিঙ্গ : পুরুষ | LQR3196300 ফটো উপলব্ধ | 603 নাম : নূর সালিমা বেগম স্বামীর নাম: নয়ন সৈখ বাড়ির নং : n0118 বয়স : 44 লিঙ্গ : মহিলা | LQR1373679 ফটো উপলব্ধ |
| 604 নাম : আদালত সৈখ পিতার নাম: তুমরেজ সৈখ বাড়ির নং : - বয়স : 62 লিঙ্গ : পুরুষ | WOB2186658 ফটো উপলব্ধ | 605 নাম : উর্মিলা খাতুন স্বামীর নাম: সেনু সৈখ বাড়ির নং : N0247 বয়স : 24 লিঙ্গ : মহিলা | WOB2224160 ফটো উপলব্ধ | 606 নাম : মালিয়া খাতুন পিতার নাম: ডালিম সৈখ বাড়ির নং : N0104 বয়স : 30 লিঙ্গ : মহিলা | WOB2188449 ফটো উপলব্ধ |
| 607 নাম : রাকিবা খাতুন স্বামীর নাম: হাসিমুদ্দিন সৈখ বাড়ির নং : N0070 বয়স : 26 লিঙ্গ : মহিলা | WOB2228005 ফটো উপলব্ধ | 608 নাম : আসরোফা বিবি পিতার নাম: আরোজ সৈখ বাড়ির নং : N0152 বয়স : 27 লিঙ্গ : মহিলা | WOB2225357 ফটো উপলব্ধ | 609 নাম : মুনমুন খাতুন পিতার নাম: বদাই সৈখ বাড়ির নং : N0150 বয়স : 25 লিঙ্গ : মহিলা | WOB2186559 ফটো উপলব্ধ |
| 610 নাম : শিপলু সৈখ পিতার নাম: ফিরোজ সৈখ বাড়ির নং : - বয়স : 29 লিঙ্গ : পুরুষ | WOB2224756 ফটো উপলব্ধ | 611 নাম : আনাকুল সৈখ পিতার নাম: উত্তম সৈখ বাড়ির নং : n0065 বয়স : 49 লিঙ্গ : পুরুষ | WOB2018729 ফটো উপলব্ধ | 612 নাম : রাসিউল আলম পিতার নাম: কাবাতুল্লা সৈখ বাড়ির নং : n0129 বয়স : 32 লিঙ্গ : পুরুষ | WOB1292986 ফটো উপলব্ধ |
| 613 নাম : জহিনুর বিবি স্বামীর নাম: ফুলচাঁদ সৈখ বাড়ির নং : N0236 বয়স : 27 লিঙ্গ : মহিলা | WOB2209757 ফটো উপলব্ধ | 614 নাম : পর্বিন খাতুন স্বামীর নাম: মোতি সৈখ বাড়ির নং : এন0113 বয়স : 27 লিঙ্গ : মহিলা | AAF1930643 ফটো উপলব্ধ | 615 নাম : সালমা খাতুন স্বামীর নাম: আসরাফুল জামান বাড়ির নং : এন0063 বয়স : 24 লিঙ্গ : মহিলা | WOB2272508 ফটো উপলব্ধ |
| 616 নাম : নূরেনা বিবি স্বামীর নাম: মেসের সৈখ বাড়ির নং : n0062 বয়স : 33 লিঙ্গ : মহিলা | WOB1292556 ফটো উপলব্ধ | 617 নাম : চুমকি খাতুন স্বামীর নাম: নূর ইসলাম সৈখ বাড়ির নং : এন0237 বয়স : 25 লিঙ্গ : মহিলা | WOB2273332 ফটো উপলব্ধ | 618 নাম : নেকবর সৈখ পিতার নাম: হামু সৈখ বাড়ির নং : এন0217 বয়স : 39 লিঙ্গ : পুরুষ | SIP1078401 ফটো উপলব্ধ |
| 619 নাম : কায়েশ সৈখ পিতার নাম: নিজাম সৈখ বাড়ির নং : এন0192 বয়স : 45 লিঙ্গ : পুরুষ | WOB2272425 ফটো উপলব্ধ | 620 নাম : ইমানদার সৈখ পিতার নাম: কিমাম সৈখ বাড়ির নং : এন0226 বয়স : 23 লিঙ্গ : পুরুষ | WOB2273530 ফটো উপলব্ধ | 621 নাম : রহিমা খাতুন পিতার নাম: বাবুল হোসেন বাড়ির নং : এন0262 বয়স : 24 লিঙ্গ : পুরুষ | WOB2273126 ফটো উপলব্ধ |
| 622 নাম : আসাদুল সৈখ পিতার নাম: মবু সৈখ বাড়ির নং : এন0081 বয়স : 23 লিঙ্গ : পুরুষ | WOB2272672 ফটো উপলব্ধ | 623 নাম : বাচ্চু সৈখ পিতার নাম: বেলু সৈখ বাড়ির নং : n0089 বয়স : 32 লিঙ্গ : পুরুষ | WOB1471630 ফটো উপলব্ধ | 624 নাম : মকলেমা বিবি স্বামীর নাম: হামু সৈখ বাড়ির নং : n0217 বয়স : 51 লিঙ্গ : মহিলা | LQR1373786 ফটো উপলব্ধ |
| 625 নাম : রীমা খাতুন পিতার নাম: রাজু সৈখ বাড়ির নং : এন0147 বয়স : 23 লিঙ্গ : মহিলা | WOB2330595 ফটো উপলব্ধ | 626 নাম : বাবু সৈখ পিতার নাম: আনু সৈখ বাড়ির নং : n0156 বয়স : 32 লিঙ্গ : পুরুষ | WOB1373851 ফটো উপলব্ধ | 627 নাম : দোলন সৈখ পিতার নাম: শ্যামচাঁদ সৈখ বাড়ির নং : n0135 বয়স : 56 লিঙ্গ : পুরুষ | WOB2330272 ফটো উপলব্ধ |
| 628 নাম : স্বপন সৈখ পিতার নাম: কিসমত সৈখ বাড়ির নং : N0183 বয়স : 24 লিঙ্গ : পুরুষ | WOB2186609 ফটো উপলব্ধ | 629 নাম : তপু সৈখ পিতার নাম: বাচ্চু সৈখ বাড়ির নং : এন0147 বয়স : 24 লিঙ্গ : পুরুষ | WOB2332096 ফটো উপলব্ধ | 630 নাম : মজি সৈখ পিতার নাম: সৈখ আকসেদ বাড়ির নং : n0135 বয়স : 31 লিঙ্গ : পুরুষ | WOB1571033 ফটো উপলব্ধ |

বিধানসভা নির্বাচনক্ষেত্রের নং, নাম : 68-কান্দি
ভাগ নং, নাম : 1-চাটরা উত্তর, মাঝ পাড়া, দাই পাড়া

| | | | | | |
|--|--------------------------|---|--------------------------|--|--------------------------|
| 631 নাম : সাকিমুন বিবি স্বামীর নাম : আলিরুল সেখ বাড়ির নং : n0229 বয়স : 47 লিঙ্গ : মহিলা | LQR2789048 ফটো উপলব্ধ | 632 নাম : পারভিনা বিবি স্বামীর নাম : হাসিবুল রহমান বাড়ির নং : n0080 বয়স : 36 লিঙ্গ : মহিলা | WOB1292655 ফটো উপলব্ধ | 633 নাম : আজিমা বিবি স্বামীর নাম : দাউত সেখ বাড়ির নং : n0062 বয়স : 64 লিঙ্গ : মহিলা | LQR1374396 ফটো উপলব্ধ |
| 634 নাম : আরজিনা বেগম স্বামীর নাম : সাইদুল সেখ বাড়ির নং : n0062 বয়স : 32 লিঙ্গ : মহিলা | WOB1292515 ফটো উপলব্ধ | 635 নাম : সেখ আব্বাস আলি পিতার নাম : বিরয়েত আলি বাড়ির নং : n0144 বয়স : 50 লিঙ্গ : পুরুষ | WOB1941657 ফটো উপলব্ধ | 636 নাম : বাহাদুর সেখ পিতার নাম : আবসার সেখ বাড়ির নং : এন0095 বয়স : 26 লিঙ্গ : পুরুষ | WOB2272433 ফটো উপলব্ধ |
| 637 নাম : রেশমিনা খাতুন পিতার নাম : মুতজ্জা সেখ বাড়ির নং : এন0066 বয়স : 23 লিঙ্গ : মহিলা | WOB2273365 ফটো উপলব্ধ | 638 নাম : মিহিনা খাতুন স্বামীর নাম : রাকেশ সেখ বাড়ির নং : এন0103 বয়স : 23 লিঙ্গ : মহিলা | WOB2273233 ফটো উপলব্ধ | 639 নাম : আসারুল সেখ পিতার নাম : বাবু সেখ বাড়ির নং : এন0160 বয়স : 23 লিঙ্গ : পুরুষ | WOB2272615 ফটো উপলব্ধ |
| 640 নাম : রহিবুল সেখ পিতার নাম : রহম সেখ বাড়ির নং : এন0220 বয়স : 29 লিঙ্গ : পুরুষ | WOB2272748 ফটো উপলব্ধ | 641 নাম : উম্মার সেখ পিতার নাম : ফরমান সেখ বাড়ির নং : এন0195 বয়স : 25 লিঙ্গ : পুরুষ | WOB2272706 ফটো উপলব্ধ | 642 নাম : সাকিরুল সেখ পিতার নাম : আনারুল সেখ বাড়ির নং : এন0065 বয়স : 24 লিঙ্গ : পুরুষ | WOB2272870 ফটো উপলব্ধ |
| 643 নাম : রসমি খাতুন স্বামীর নাম : সাহাদাত সেখ বাড়ির নং : এন0127 বয়স : 23 লিঙ্গ : মহিলা | WOB2273258 ফটো উপলব্ধ | 644 নাম : মৌসুমী বেগম স্বামীর নাম : রাজু সেখ বাড়ির নং : এন0071 বয়স : 23 লিঙ্গ : মহিলা | WOB2272896 ফটো উপলব্ধ | 645 নাম : সারজিনা খাতুন পিতার নাম : সাদেম সেখ বাড়ির নং : এন0094 বয়স : 24 লিঙ্গ : মহিলা | WOB2273381 ফটো উপলব্ধ |
| 646 নাম : আলমগির সেখ পিতার নাম : জহিরুদ্দিন সেখ বাড়ির নং : এন0191 বয়স : 23 লিঙ্গ : পুরুষ | WOB2273167 ফটো উপলব্ধ | 647 নাম : রুক সোনা খাতুন স্বামীর নাম : আলমগির খন্দেকার বাড়ির নং : এন0174 বয়স : 27 লিঙ্গ : মহিলা | WOB2273415 ফটো উপলব্ধ | 648 নাম : সাজিরুল সেখ পিতার নাম : উলু সেখ বাড়ির নং : এন0068 বয়স : 23 লিঙ্গ : পুরুষ | WOB2272912 ফটো উপলব্ধ |
| 649 নাম : নাসারুল সেখ পিতার নাম : মহব্বত সেখ বাড়ির নং : এন0188 বয়স : 23 লিঙ্গ : পুরুষ | WOB2272458 ফটো উপলব্ধ | 650 নাম : সালেকা বিবি স্বামীর নাম : সেজামুল সেখ বাড়ির নং : n0063 বয়স : 32 লিঙ্গ : মহিলা | WOB1721729 ফটো উপলব্ধ | 651 নাম : সুজাই সেখ পিতার নাম : সোলেমান সেখ বাড়ির নং : n0063 বয়স : 61 লিঙ্গ : পুরুষ | WOB2241578 ফটো উপলব্ধ |
| 652 নাম : বেলু সেখ পিতার নাম : বরকত সেখ বাড়ির নং : n0089 বয়স : 56 লিঙ্গ : পুরুষ | LQR1373760 ফটো উপলব্ধ | 653 নাম : রাজিব সেখ পিতার নাম : বেলু সেখ বাড়ির নং : n0089 বয়স : 27 লিঙ্গ : পুরুষ | WOB1721828 ফটো উপলব্ধ | 654 নাম : বাহারুণ বিবি স্বামীর নাম : আলম সেখ বাড়ির নং : n0221 বয়স : 53 লিঙ্গ : মহিলা | LQR1373828 ফটো উপলব্ধ |
| 655 নাম : বাচ্চু সেখ পিতার নাম : গোলামমহবুব সেখ বাড়ির নং : n0147 বয়স : 50 লিঙ্গ : পুরুষ | WOB2142065 ফটো উপলব্ধ | 656 নাম : রাজু সেখ পিতার নাম : জামাল সেখ বাড়ির নং : n0082 বয়স : 43 লিঙ্গ : পুরুষ | LQR1372721 ফটো উপলব্ধ | 657 নাম : লালটুসি বিবি স্বামীর নাম : সুজাই সেখ বাড়ির নং : n0063 বয়স : 56 লিঙ্গ : মহিলা | LQR1374131 ফটো উপলব্ধ |
| 658 নাম : মর্জিনা বিবি স্বামীর নাম : আবু তুহীন বাড়ির নং : n0172 বয়স : 34 লিঙ্গ : মহিলা | WOB1721745 ফটো উপলব্ধ | 659 নাম : রেজোনা বিবি স্বামীর নাম : মিঠু সেখ বাড়ির নং : n0195 বয়স : 28 লিঙ্গ : মহিলা | WOB1721919 ফটো উপলব্ধ | 660 নাম : সুলেখা বিবি স্বামীর নাম : সালাউদ্দিন সেখ বাড়ির নং : n0141 বয়স : 32 লিঙ্গ : মহিলা | WOB1721901 ফটো উপলব্ধ |

বিধানসভা নির্বাচনক্ষেত্রের নং, নাম : 68-কান্দি
ভাগ নং, নাম : 1-চাটরা উওর, মাঝ পাড়া, দাই পাড়া

| | | | | | | | | | | | |
|-----|------------|--|------------|-----|------------------|--|------------|-----|------------|---|------------|
| 661 | WOB1721885 | নাম : আব্বাস সেখ পিতার নাম: জমিরদ্দিন সেখ বাড়ির নং : n0255 বয়স : 27 লিঙ্গ : পুরুষ | ফটো উপলব্ধ | 662 | WOB1721877 | নাম : রেনু সেখ পিতার নাম: রফিক সেখ বাড়ির নং : n0092 বয়স : 27 লিঙ্গ : পুরুষ | ফটো উপলব্ধ | 663 | WOB1721760 | নাম : রেহেনা বিবি পিতার নাম: রুমজান সেখ বাড়ির নং : n0012 বয়স : 33 লিঙ্গ : মহিলা | ফটো উপলব্ধ |
| 664 | LQR1373315 | নাম : সাকিলা বিবি স্বামীর নাম: সাকিব সেখ বাড়ির নং : n0017 বয়স : 49 লিঙ্গ : মহিলা | ফটো উপলব্ধ | 665 | WOB2336675 | নাম : কিসমত সেখ পিতার নাম: লালু সেখ বাড়ির নং : n0183 বয়স : 48 লিঙ্গ : পুরুষ | ফটো উপলব্ধ | 666 | LQR2789899 | নাম : সাবির সেখ পিতার নাম: খলিল সেখ বাড়ির নং : n0017 বয়স : 52 লিঙ্গ : পুরুষ | ফটো উপলব্ধ |
| 667 | LQR1373497 | নাম : মেহের নিগার বেওয়া স্বামীর নাম: বিরায়ত আলি বাড়ির নং : n0144 বয়স : 65 লিঙ্গ : মহিলা | ফটো উপলব্ধ | 668 | WOB2367845 | নাম : সেখ রাকেশ আলি পিতার নাম: সেখ আব্বাস আলি বাড়ির নং : 00144 বয়স : 22 লিঙ্গ : পুরুষ | ফটো উপলব্ধ | 669 | WOB2367860 | নাম : হিপিজুল সেখ পিতার নাম: সোনারুল সেখ বাড়ির নং : এন0146 বয়স : 23 লিঙ্গ : পুরুষ | ফটো উপলব্ধ |
| 670 | WOB2368348 | নাম : সওকত আলি পিতার নাম: সবিরুল সেখ বাড়ির নং : এন0244 বয়স : 25 লিঙ্গ : পুরুষ | ফটো উপলব্ধ | 671 | WOB2368181 | নাম : আলিয়া খাতুন স্বামীর নাম: শাহজামাল সেখ বাড়ির নং : এন0212 বয়স : 27 লিঙ্গ : মহিলা | ফটো উপলব্ধ | 672 | WOB2368231 | নাম : রাজিব আলী পিতার নাম: আরজেদ সেখ বাড়ির নং : এন0233 বয়স : 27 লিঙ্গ : পুরুষ | ফটো উপলব্ধ |
| 673 | WOB1866300 | নাম : ইয়াসিন সেখ পিতার নাম: ইলিয়াস সেখ বাড়ির নং : এন0144 বয়স : 25 লিঙ্গ : পুরুষ | ফটো উপলব্ধ | 674 | WOB1206325 | নাম : নুর আলম সেখ পিতার নাম: রওসন সেখ বাড়ির নং : n0066 বয়স : 33 লিঙ্গ : পুরুষ | ফটো উপলব্ধ | 675 | WOB2367951 | নাম : মমতাজ খাতুন স্বামীর নাম: কিরণ সেখ বাড়ির নং : এন0207 বয়স : 22 লিঙ্গ : মহিলা | ফটো উপলব্ধ |
| 676 | WOB2060911 | নাম : আসলিম সেখ পিতার নাম: ইসলাম সেখ বাড়ির নং : n0201 বয়স : 68 লিঙ্গ : পুরুষ | ফটো উপলব্ধ | 677 | WOB1571116 | নাম : সালিয়া বিবি স্বামীর নাম: রাজু সেখ বাড়ির নং : n0031 বয়স : 31 লিঙ্গ : মহিলা | ফটো উপলব্ধ | 678 | LQR1550060 | নাম : রহিম সেখ পিতার নাম: দেলসাদ সেখ বাড়ির নং : এন229 বয়স : 56 লিঙ্গ : পুরুষ | ফটো উপলব্ধ |
| 679 | LQR1575182 | নাম : আনাই সেখ পিতার নাম: বাকের সেখ বাড়ির নং : এন001 বয়স : 49 লিঙ্গ : পুরুষ | ফটো উপলব্ধ | 680 | WOB1920875 | নাম : সামসুদ্দিন সেখ পিতার নাম: মঙ্গলা সেখ বাড়ির নং : এন0125 বয়স : 33 লিঙ্গ : পুরুষ | ফটো উপলব্ধ | 681 | WOB1918192 | নাম : ময়নুদ্দিন সেখ পিতার নাম: জাহিরুদ্দিন সেখ বাড়ির নং : এন0102 বয়স : 26 লিঙ্গ : পুরুষ | ফটো উপলব্ধ |
| 682 | WOB1918184 | নাম : কারাগিল সেখ পিতার নাম: জিরাই সেখ বাড়ির নং : এন0070 বয়স : 29 লিঙ্গ : পুরুষ | ফটো উপলব্ধ | 683 | WOB1921287 | নাম : আশারুল সেখ পিতার নাম: হাবু সেখ বাড়ির নং : এন182 বয়স : 31 লিঙ্গ : পুরুষ | ফটো উপলব্ধ | 684 | WOB1921881 | নাম : পারভিনা বিবি পিতার নাম: জিরাই সেখ বাড়ির নং : এন0070 বয়স : 29 লিঙ্গ : মহিলা | ফটো উপলব্ধ |
| 685 | WOB1866326 | নাম : আলমগির সেখ পিতার নাম: সিরাজ সেখ বাড়ির নং : এন0194 বয়স : 35 লিঙ্গ : পুরুষ | ফটো উপলব্ধ | 686 | WOB1866276 | নাম : মনিরুল সেখ পিতার নাম: কালু সেখ বাড়ির নং : চাটরা বয়স : 39 লিঙ্গ : পুরুষ | ফটো উপলব্ধ | 687 | WOB1866292 | নাম : সুরজ সেখ পিতার নাম: সরু সেখ বাড়ির নং : এন0241 বয়স : 26 লিঙ্গ : পুরুষ | ফটো উপলব্ধ |
| 688 | WOB1571207 | নাম : এজারুল সেখ পিতার নাম: মজিদ সেখ বাড়ির নং : n0220 বয়স : 31 লিঙ্গ : পুরুষ | ফটো উপলব্ধ | 689 | WB/10/065/321297 | নাম : মজিদ সেখ পিতার নাম: ফকির সেখ বাড়ির নং : n0220 বয়স : 55 লিঙ্গ : পুরুষ | ফটো উপলব্ধ | 690 | WOB1206077 | নাম : সাহ হোসেন পিতার নাম: রহম সেখ বাড়ির নং : n0220 বয়স : 35 লিঙ্গ : পুরুষ | ফটো উপলব্ধ |

বিধানসভা নির্বাচনক্ষেত্রের নং, নাম : 68-কান্দি
ভাগ নং, নাম : 1-চাটরা উত্তর, মাঝ পাড়া, দাই পাড়া

| | | | | | |
|--|--------------------------|---|--------------------------|---|--------------------------|
| 691 নাম : রহম সেখ পিতার নাম: ফকির সেখ বাড়ির নং : n0220 বয়স : 58 লিঙ্গ : পুরুষ | LQR1373125 ফটো উপলব্ধ | 692 নাম : বিলকীস বিবি পিতার নাম: ইসরাইল সেখ বাড়ির নং : n0217 বয়স : 35 লিঙ্গ : মহিলা | WOB1206176 ফটো উপলব্ধ | 693 নাম : তাহের সেখ পিতার নাম: শ্যামচাঁদ সেখ বাড়ির নং : n0217 বয়স : 36 লিঙ্গ : পুরুষ | LQR3267473 ফটো উপলব্ধ |
| 694 নাম : সারমিলা বিবি স্বামীর নাম: তাহের সেখ বাড়ির নং : n0217 বয়স : 37 লিঙ্গ : মহিলা | WOB1293182 ফটো উপলব্ধ | 695 নাম : রেহেনা বিবি পিতার নাম: শ্যামচাঁদ সেখ বাড়ির নং : n0217 বয়স : 32 লিঙ্গ : মহিলা | WOB1471846 ফটো উপলব্ধ | 696 নাম : সাইরুল সেখ পিতার নাম: শ্যামচাঁদ সেখ বাড়ির নং : n0217 বয়স : 34 লিঙ্গ : পুরুষ | WOB1070069 ফটো উপলব্ধ |
| 697 নাম : খাইরুল সেখ পিতার নাম: শ্যামচাঁদ সেখ বাড়ির নং : n0217 বয়স : 42 লিঙ্গ : পুরুষ | LQR3267390 ফটো উপলব্ধ | 698 নাম : রাজু সেখ পিতার নাম: ফুলচাঁদ সেখ বাড়ির নং : এন0160 বয়স : 23 লিঙ্গ : পুরুষ | WOB2272961 ফটো উপলব্ধ | 699 নাম : সুপর্ণা খাতুন স্বামীর নাম: খুশিল সেখ বাড়ির নং : এন0124 বয়স : 23 লিঙ্গ : মহিলা | WOB2273340 ফটো উপলব্ধ |
| 700 নাম : জ্যোৎস্না বিবি স্বামীর নাম: মফিজুল সেখ বাড়ির নং : n0097 বয়স : 42 লিঙ্গ : মহিলা | WOB1069657 ফটো উপলব্ধ | 701 নাম : আজিজুল সেখ পিতার নাম: সোবার সেখ বাড়ির নং : n0097 বয়স : 71 লিঙ্গ : পুরুষ | WOB2041846 ফটো উপলব্ধ | 702 নাম : সামসুল সেখ পিতার নাম: কালু সেখ বাড়ির নং : n0050 বয়স : 39 লিঙ্গ : পুরুষ | LQR2999944 ফটো উপলব্ধ |
| 703 নাম : বাক্কার সেখ পিতার নাম: লালচাঁদ সেখ বাড়ির নং : n0229 বয়স : 71 লিঙ্গ : পুরুষ | WOB2171346 ফটো উপলব্ধ | 704 নাম : নাসিম সেখ পিতার নাম: বেলে সেখ বাড়ির নং : n0217 বয়স : 32 লিঙ্গ : পুরুষ | WOB1374222 ফটো উপলব্ধ | 705 নাম : রেনুফা বিবি স্বামীর নাম: জাক্কার সেখ বাড়ির নং : n0143 বয়স : 36 লিঙ্গ : মহিলা | WOB1293471 ফটো উপলব্ধ |
| 706 নাম : জহুর আলি পিতার নাম: লালবাবু সেখ বাড়ির নং : এন0137 বয়স : 23 লিঙ্গ : পুরুষ | WOB2273084 ফটো উপলব্ধ | 707 নাম : সুমিতা খাতুন স্বামীর নাম: নাসিম সেখ বাড়ির নং : এন0217 বয়স : 25 লিঙ্গ : মহিলা | WOB2272474 ফটো উপলব্ধ | 708 নাম : আকবর সেখ পিতার নাম: ফরমান সেখ বাড়ির নং : এন0195 বয়স : 23 লিঙ্গ : পুরুষ | WOB2272680 ফটো উপলব্ধ |
| 709 নাম : সাজি সেখ পিতার নাম: আক্কেল সেখ বাড়ির নং : এন0191 বয়স : 24 লিঙ্গ : পুরুষ | WOB2273050 ফটো উপলব্ধ | 710 নাম : বুল্টি খাতুন স্বামীর নাম: মেহেরুল সেখ বাড়ির নং : N0143 বয়স : 24 লিঙ্গ : মহিলা | WOB2225696 ফটো উপলব্ধ | 711 নাম : রহিমা বিবি স্বামীর নাম: মনিরুল সেখ বাড়ির নং : N0150 বয়স : 32 লিঙ্গ : মহিলা | IJT1309806 ফটো উপলব্ধ |
| 712 নাম : রাজিব সেখ পিতার নাম: ইত্তাজুল সেখ বাড়ির নং : N0160 বয়স : 26 লিঙ্গ : পুরুষ | WOB2225902 ফটো উপলব্ধ | 713 নাম : জাহাঙ্গির সেখ পিতার নাম: ইত্তাজুল সেখ বাড়ির নং : N0075 বয়স : 41 লিঙ্গ : পুরুষ | WOB2197721 ফটো উপলব্ধ | 714 নাম : সামসুল সেখ পিতার নাম: সামসুদ্দিন সেখ বাড়ির নং : - বয়স : 26 লিঙ্গ : পুরুষ | WOB2224202 ফটো উপলব্ধ |
| 715 নাম : বেলে সেখ পিতার নাম: শ্যামচাঁদ সেখ বাড়ির নং : n0217 বয়স : 53 লিঙ্গ : পুরুষ | WOB2072155 ফটো উপলব্ধ | 716 নাম : আমিরুল সেখ পিতার নাম: ইসমাইল সেখ বাড়ির নং : এন0200 বয়স : 27 লিঙ্গ : পুরুষ | WOB2077303 ফটো উপলব্ধ | 717 নাম : কিমাম সেখ পিতার নাম: কিনাই সেখ বাড়ির নং : n0226 বয়স : 53 লিঙ্গ : পুরুষ | LQR2789469 ফটো উপলব্ধ |
| 718 নাম : রহিমা বিবি স্বামীর নাম: জয়নাল সেখ বাড়ির নং : n0222 বয়স : 62 লিঙ্গ : মহিলা | LQR1374180 ফটো উপলব্ধ | 719 নাম : সামসুল সেখ পিতার নাম: আজিজুল সেখ বাড়ির নং : n0297 বয়স : 27 লিঙ্গ : পুরুষ | WOB1833896 ফটো উপলব্ধ | 720 নাম : নূরবান বিবি স্বামীর নাম: বিপুল সেখ বাড়ির নং : n0107 বয়স : 38 লিঙ্গ : মহিলা | WOB1206135 ফটো উপলব্ধ |

বিধানসভা নির্বাচনক্ষেত্রের নং, নাম : 68-কান্দি
ভাগ নং, নাম : 1-চাটরা উত্তর, মাঝ পাড়া, দাই পাড়া

| | | | | | |
|--|--------------------------------|--|--------------------------------|---|--------------------------------|
| 721 নাম : ভুলন সেখ পিতার নাম: রসুলি সেখ বাড়ির নং : n0011 বয়স : 67 লিঙ্গ : পুরুষ | WOB1942077 ফটো উপলব্ধ | 722 নাম : বালাম সেখ পিতার নাম: গোলাম সেখ বাড়ির নং : n0069 বয়স : 69 লিঙ্গ : পুরুষ | LQR1373729 ফটো উপলব্ধ | 723 নাম : মোহাবত সেখ পিতার নাম: রতন সেখ বাড়ির নং : n0048 বয়স : 33 লিঙ্গ : পুরুষ | WOB1641877 ফটো উপলব্ধ |
| 724 নাম : সম্রাট সেখ পিতার নাম: ইসরাইল সেখ বাড়ির নং : 0248 বয়স : 26 লিঙ্গ : পুরুষ | WOB1788702 ফটো উপলব্ধ | 725 নাম : খুসিরুল সেখ পিতার নাম: জালাল সেখ বাড়ির নং : n0295 বয়স : 29 লিঙ্গ : পুরুষ | WOB1776483 ফটো উপলব্ধ | 726 নাম : রহমত সেখ পিতার নাম: রশিদ সেখ বাড়ির নং : n0113 বয়স : 56 লিঙ্গ : পুরুষ | WB/10/065/321240 ফটো উপলব্ধ |
| 727 নাম : হানুফা বিবি স্বামীর নাম: মুস্তাকিম সেখ বাড়ির নং : n0131 বয়স : 67 লিঙ্গ : মহিলা | LQR1373059 ফটো উপলব্ধ | 728 নাম : মুস্তাকিম সেখ পিতার নাম: গফুর সেখ বাড়ির নং : n0131 বয়স : 74 লিঙ্গ : পুরুষ | WB/10/065/321157 ফটো উপলব্ধ | 729 নাম : মিন্টু সেখ পিতার নাম: জিলাল সেখ বাড়ির নং : n0240 বয়স : 31 লিঙ্গ : পুরুষ | WOB1641919 ফটো উপলব্ধ |
| 730 নাম : সাজু সেখ পিতার নাম: উল সেখ বাড়ির নং : n0068 বয়স : 28 লিঙ্গ : পুরুষ | WOB1641935 ফটো উপলব্ধ | 731 নাম : লুৎফুল্লাহ বিবি স্বামীর নাম: কিমাত সেখ বাড়ির নং : n0062 বয়স : 36 লিঙ্গ : মহিলা | WOB1641943 ফটো উপলব্ধ | 732 নাম : চাঁদাবাবু সেখ পিতার নাম: নাসির সেখ বাড়ির নং : n0207 বয়স : 47 লিঙ্গ : পুরুষ | LQR2789733 ফটো উপলব্ধ |
| 733 নাম : শিউলি বিবি স্বামীর নাম: আদালত সেখ বাড়ির নং : n0207 বয়স : 54 লিঙ্গ : মহিলা | WOB0327213 ফটো উপলব্ধ | 734 নাম : হুরমুজ সেখ পিতার নাম: গোলাম সেখ বাড়ির নং : n0107 বয়স : 69 লিঙ্গ : পুরুষ | WB/10/065/321098 ফটো উপলব্ধ | 735 নাম : আসরাফুল সেখ পিতার নাম: হুরমুজ সেখ বাড়ির নং : n0107 বয়স : 29 লিঙ্গ : পুরুষ | WOB1571058 ফটো উপলব্ধ |
| 736 নাম : নুরবাস সেখ পিতার নাম: গোলাম সেখ বাড়ির নং : n0108 বয়স : 61 লিঙ্গ : পুরুষ | WB/10/065/321099 ফটো উপলব্ধ | 737 নাম : ডলি বিবি সেখ স্বামীর নাম: নুরবাস সেখ বাড়ির নং : n0108 বয়স : 56 লিঙ্গ : মহিলা | WB/10/065/321100 ফটো উপলব্ধ | 738 নাম : নুরহক সেখ পিতার নাম: নুরবাস সেখ বাড়ির নং : n0108 বয়স : 38 লিঙ্গ : পুরুষ | WOB1069681 ফটো উপলব্ধ |
| 739 নাম : জামিলা বিবি স্বামীর নাম: নুর হক সেখ বাড়ির নং : n0108 বয়স : 31 লিঙ্গ : মহিলা | WOB1471895 ফটো উপলব্ধ | 740 নাম : সিটন সেখ পিতার নাম: কাবাতুল্লা সেখ বাড়ির নং : n0129 বয়স : 29 লিঙ্গ : পুরুষ | WOB1571017 ফটো উপলব্ধ | 741 নাম : বিপন সেখ পিতার নাম: কাবাতুল্লা সেখ বাড়ির নং : n0129 বয়স : 30 লিঙ্গ : পুরুষ | WOB1537331 ফটো উপলব্ধ |
| 742 নাম : জয়হারা বিবি স্বামীর নাম: কাবাতুল্লা সেখ বাড়ির নং : n0129 বয়স : 53 লিঙ্গ : মহিলা | LQR1859941 ফটো উপলব্ধ | 743 নাম : আরমান সেখ পিতার নাম: আলী হোসেন বাড়ির নং : n0127 বয়স : 43 লিঙ্গ : পুরুষ | WOB1374149 ফটো উপলব্ধ | 744 নাম : সাহাদোত সেখ পিতার নাম: রেজাউল সেখ বাড়ির নং : n0127 বয়স : 33 লিঙ্গ : পুরুষ | WOB1373919 ফটো উপলব্ধ |
| 745 নাম : জামিরুল বিবি স্বামীর নাম: রেজাউল সেখ বাড়ির নং : n0127 বয়স : 55 লিঙ্গ : মহিলা | LQR1374164 ফটো উপলব্ধ | 746 নাম : পারভিনবিবি স্বামীর নাম: রহমত সেখ বাড়ির নং : n0113 বয়স : 51 লিঙ্গ : মহিলা | WB/10/065/321241 ফটো উপলব্ধ | 747 নাম : মোতি সেখ পিতার নাম: রহমত সেখ বাড়ির নং : n0113 বয়স : 31 লিঙ্গ : পুরুষ | WOB1374198 ফটো উপলব্ধ |
| 748 নাম : তাহিনুর বিবি স্বামীর নাম: নুরআলি স্ক বাড়ির নং : n0116 বয়স : 68 লিঙ্গ : মহিলা | LQR2788982 ফটো উপলব্ধ | 749 নাম : ডালিম সেখ পিতার নাম: নুরআলি স্ক বাড়ির নং : n0116 বয়স : 38 লিঙ্গ : পুরুষ | LQR3196201 ফটো উপলব্ধ | 750 নাম : জাহাঙ্গীর সেখ পিতার নাম: নুরআলি স্ক বাড়ির নং : n0116 বয়স : 35 লিঙ্গ : পুরুষ | WOB1471648 ফটো উপলব্ধ |

বিধানসভা নির্বাচনক্ষেত্রের নং, নাম : 68-কান্দি
ভাগ নং, নাম : 1-চাটরা উওর, মাঝ পাড়া, দাই পাড়া

| | | | | | |
|--|--------------------------------|--|--------------------------|--|--------------------------------|
| 751 নাম : হীরেন সেখ পিতার নাম: নুরুলি স্ক বাড়ির নং : n0116 বয়স : 31 লিঙ্গ : পুরুষ | WOB1471655 ফটো উপলব্ধ | 752 নাম : জামালউদ্দিন সেখ পিতার নাম: নুর আলী সেখ বাড়ির নং : n0116 বয়স : 48 লিঙ্গ : পুরুষ | LQR1373943 ফটো উপলব্ধ | 753 নাম : রেবিনা বিবি স্বামীর নাম: জামালউদ্দিন সেখ বাড়ির নং : n0116 বয়স : 35 লিঙ্গ : মহিলা | WOB1293349 ফটো উপলব্ধ |
| 754 নাম : নাসিরুদ্দিন সেখ পিতার নাম: হারেজ সেখ বাড়ির নং : n0117 বয়স : 54 লিঙ্গ : পুরুষ | WB/10/065/321137 ফটো উপলব্ধ | 755 নাম : হোসনা বিবি স্বামীর নাম: রুহুল বাড়ির নং : n0220 বয়স : 53 লিঙ্গ : মহিলা | LQR1373661 ফটো উপলব্ধ | 756 নাম : আলম সেখ পিতার নাম: মহরম সেখ বাড়ির নং : n0221 বয়স : 59 লিঙ্গ : পুরুষ | LQR2789428 ফটো উপলব্ধ |
| 757 নাম : সেলিনাবিবি সেখ স্বামীর নাম: মজিদ সেখ বাড়ির নং : n0221 বয়স : 51 লিঙ্গ : মহিলা | WB/10/065/321298 ফটো উপলব্ধ | 758 নাম : সফর সেখ পিতার নাম: জয়নাল সেখ বাড়ির নং : n0222 বয়স : 42 লিঙ্গ : পুরুষ | LQR2789550 ফটো উপলব্ধ | 759 নাম : মানেরা বিবি স্বামীর নাম: সফর সেখ বাড়ির নং : n0222 বয়স : 34 লিঙ্গ : মহিলা | WOB1471796 ফটো উপলব্ধ |
| 760 নাম : গোলাম শাক্যার পিতার নাম: জয়নাল আবেদিন বাড়ির নং : n0222 বয়স : 34 লিঙ্গ : পুরুষ | WOB1293224 ফটো উপলব্ধ | 761 নাম : চাঁদ মহম্মদ সেখ পিতার নাম: দুলাল সেখ বাড়ির নং : n0240 বয়স : 41 লিঙ্গ : পুরুষ | LQR2789675 ফটো উপলব্ধ | 762 নাম : নূর ইসলাম সেখ পিতার নাম: লুলু সেখ বাড়ির নং : n0237 বয়স : 38 লিঙ্গ : পুরুষ | WOB1070093 ফটো উপলব্ধ |
| 763 নাম : জুম্মাতন বিবি স্বামীর নাম: লুলু সেখ বাড়ির নং : n0237 বয়স : 56 লিঙ্গ : মহিলা | LQR2790244 ফটো উপলব্ধ | 764 নাম : তাসলিমা বিবি পিতার নাম: আরজেন সেখ বাড়ির নং : n0233 বয়স : 31 লিঙ্গ : মহিলা | WOB1292762 ফটো উপলব্ধ | 765 নাম : আসরাফুল সেখ পিতার নাম: আরজেন সেখ বাড়ির নং : n0233 বয়স : 32 লিঙ্গ : পুরুষ | WOB1292804 ফটো উপলব্ধ |
| 766 নাম : আসেরাবিবি সেখ স্বামীর নাম: আরজেন সেখ বাড়ির নং : n0233 বয়স : 57 লিঙ্গ : মহিলা | WB/10/065/321287 ফটো উপলব্ধ | 767 নাম : আরজেন সেখ পিতার নাম: সুলতান সেখ বাড়ির নং : n0233 বয়স : 65 লিঙ্গ : পুরুষ | WOB2007706 ফটো উপলব্ধ | 768 নাম : সাবিনা বিবি স্বামীর নাম: নীলচাঁদ সেখ বাড়ির নং : n0229 বয়স : 37 লিঙ্গ : মহিলা | WOB1472034 ফটো উপলব্ধ |
| 769 নাম : রেকচাদ সেখ পিতার নাম: বাক্কার সেখ বাড়ির নং : n0229 বয়স : 34 লিঙ্গ : পুরুষ | WOB1292598 ফটো উপলব্ধ | 770 নাম : মুলুক চাঁদ সেখ পিতার নাম: বাক্কার সেখ বাড়ির নং : n0229 বয়স : 34 লিঙ্গ : পুরুষ | WOB1070077 ফটো উপলব্ধ | 771 নাম : নাজিমুদ্দিন সেখ পিতার নাম: নয়ন সেখ বাড়ির নং : 0118 বয়স : 26 লিঙ্গ : পুরুষ | WOB1788553 ফটো উপলব্ধ |
| 772 নাম : গিয়াসুদ্দিন সেখ পিতার নাম: ফজর সেখ বাড়ির নং : 0225 বয়স : 26 লিঙ্গ : পুরুষ | WOB1788462 ফটো উপলব্ধ | 773 নাম : নূরসালুম সেখ পিতার নাম: মুনু সেখ বাড়ির নং : 0061 বয়স : 30 লিঙ্গ : পুরুষ | WOB1788470 ফটো উপলব্ধ | 774 নাম : সাজু সেখ মায়ের নাম: রেহেনা বিবি বাড়ির নং : 0160 বয়স : 30 লিঙ্গ : পুরুষ | WOB1788488 ফটো উপলব্ধ |
| 775 নাম : আমিরুদ্দিন সেখ পিতার নাম: গোলাম সেখ বাড়ির নং : n0204 বয়স : 53 লিঙ্গ : পুরুষ | LQR1372358 ফটো উপলব্ধ | 776 নাম : রিপন সেখ পিতার নাম: আমিরুদ্দিন সেখ বাড়ির নং : n0204 বয়স : 35 লিঙ্গ : পুরুষ | WOB1293513 ফটো উপলব্ধ | 777 নাম : ধুলু সেখ পিতার নাম: গোলাম সেখ বাড়ির নং : n0205 বয়স : 68 লিঙ্গ : পুরুষ | WB/10/065/321314 ফটো উপলব্ধ |
| 778 নাম : আব্দুল সাকের পিতার নাম: ধুলু সেখ বাড়ির নং : n0205 বয়স : 39 লিঙ্গ : পুরুষ | LQR3196276 ফটো উপলব্ধ | 779 নাম : আলজার আলী পিতার নাম: ধুলু সেখ বাড়ির নং : n0205 বয়স : 33 লিঙ্গ : পুরুষ | WOB1292648 ফটো উপলব্ধ | 780 নাম : রিপন সেখ পিতার নাম: আমিরুদ্দিন সেখ বাড়ির নং : n0205 বয়স : 33 লিঙ্গ : পুরুষ | WOB1293521 ফটো উপলব্ধ |

বিধানসভা নির্বাচনক্ষেত্রের নং, নাম : 68-কান্দি
ভাগ নং, নাম : 1-চাটরা উত্তর, মাঝ পাড়া, দাই পাড়া

| | | | | | |
|---|--------------------------------|--|--------------------------------|--|--------------------------------|
| 781 নাম : পারমিনা বিবি স্বামীর নাম: বিপন সেখ বাড়ির নং : n0205 বয়স : 30 লিঙ্গ : মহিলা | WOB1471945 ফটো উপলব্ধ | 782 নাম : শুকরননবিবি সেখ স্বামীর নাম: আনসারআলী সেখ বাড়ির নং : n0209 বয়স : 66 লিঙ্গ : মহিলা | WB/10/065/321309 ফটো উপলব্ধ | 783 নাম : সাইফুদ্দিন সেখ পিতার নাম: আনসার আলি সেখ বাড়ির নং : n0209 বয়স : 39 লিঙ্গ : পুরুষ | WOB0327239 ফটো উপলব্ধ |
| 784 নাম : সামসুদ্দিন সেখ পিতার নাম: আনছার সেখ বাড়ির নং : n0209 বয়স : 38 লিঙ্গ : পুরুষ | LQR2999985 ফটো উপলব্ধ | 785 নাম : বাসিরন বিব স্বামীর নাম: সামসুদ্দিন সেখ বাড়ির নং : n0209 বয়স : 36 লিঙ্গ : মহিলা | WOB1070044 ফটো উপলব্ধ | 786 নাম : সেসনাহার বেগম স্বামীর নাম: সাইফুদ্দিন সেখ বাড়ির নং : এন0209 বয়স : 22 লিঙ্গ : মহিলা | WOB2512630 ফটো উপলব্ধ |
| 787 নাম : আকসার সেখ পিতার নাম: আঃ শোভান সেখ বাড়ির নং : n0211 বয়স : 63 লিঙ্গ : পুরুষ | WB/10/065/321156 ফটো উপলব্ধ | 788 নাম : আসরাফুল সেখ পিতার নাম: আকসার সেখ বাড়ির নং : n0211 বয়স : 36 লিঙ্গ : পুরুষ | WOB1374099 ফটো উপলব্ধ | 789 নাম : কেবীর সেখ পিতার নাম: খলিল সেখ বাড়ির নং : n0213 বয়স : 67 লিঙ্গ : পুরুষ | LQR2789485 ফটো উপলব্ধ |
| 790 নাম : নজেরা বিবি স্বামীর নাম: কেবীর বাড়ির নং : n0213 বয়স : 61 লিঙ্গ : মহিলা | LQR1373802 ফটো উপলব্ধ | 791 নাম : সারবিনা বিবি স্বামীর নাম: সাইফুদ্দিন সেখ বাড়ির নং : n0213 বয়স : 38 লিঙ্গ : মহিলা | WOB1472042 ফটো উপলব্ধ | 792 নাম : সাবিরুদ্দিন সেখ পিতার নাম: কেবীর সেখ বাড়ির নং : n0213 বয়স : 33 লিঙ্গ : পুরুষ | WOB1293455 ফটো উপলব্ধ |
| 793 নাম : আবসার সেখ পিতার নাম: খলিল সেখ বাড়ির নং : n0214 বয়স : 73 লিঙ্গ : পুরুষ | LQR1372580 ফটো উপলব্ধ | 794 নাম : রিটন সেখ পিতার নাম: আবসার সেখ বাড়ির নং : n0214 বয়স : 33 লিঙ্গ : পুরুষ | WOB1293406 ফটো উপলব্ধ | 795 নাম : বাসিরন বিবি স্বামীর নাম: কিমাম সেখ বাড়ির নং : n0226 বয়স : 49 লিঙ্গ : মহিলা | LQR1371962 ফটো উপলব্ধ |
| 796 নাম : সুন্দরী বিবি স্বামীর নাম: কিনাই সেখ বাড়ির নং : n0226 বয়স : 70 লিঙ্গ : মহিলা | LQR1371970 ফটো উপলব্ধ | 797 নাম : জিনারুল সেখ পিতার নাম: কিনাই সেখ বাড়ির নং : n0226 বয়স : 32 লিঙ্গ : পুরুষ | WOB1292846 ফটো উপলব্ধ | 798 নাম : ময়জিনা বিবি স্বামীর নাম: বুলমাজন সেখ বাড়ির নং : n0224 বয়স : 61 লিঙ্গ : মহিলা | WB/10/065/321151 ফটো উপলব্ধ |
| 799 নাম : বুলমাজন সেখ পিতার নাম: মছেব সেখ বাড়ির নং : n0224 বয়স : 66 লিঙ্গ : পুরুষ | WOB1941640 ফটো উপলব্ধ | 800 নাম : আমিনুল হক পিতার নাম: আইনাল সেখ বাড়ির নং : n0223 বয়স : 34 লিঙ্গ : পুরুষ | WOB1293356 ফটো উপলব্ধ | 801 নাম : আফরোজা বিবি স্বামীর নাম: আইনাল সেখ বাড়ির নং : n0223 বয়স : 56 লিঙ্গ : মহিলা | WB/10/065/321149 ফটো উপলব্ধ |
| 802 নাম : আইনাল সেখ পিতার নাম: মছেব সেখ বাড়ির নং : n0223 বয়স : 61 লিঙ্গ : পুরুষ | WB/10/065/321148 ফটো উপলব্ধ | 803 নাম : আক্কেল সেখ পিতার নাম: মুরাদ সেখ বাড়ির নং : n0191 বয়স : 67 লিঙ্গ : পুরুষ | WB/10/065/321125 ফটো উপলব্ধ | 804 নাম : আক্তারুল সেখ পিতার নাম: আক্কেল সেখ বাড়ির নং : n0191 বয়স : 33 লিঙ্গ : পুরুষ | WOB1293083 ফটো উপলব্ধ |
| 805 নাম : ফিরোজা বিবি স্বামীর নাম: আক্কেল বাড়ির নং : n0191 বয়স : 61 লিঙ্গ : মহিলা | LQR1372168 ফটো উপলব্ধ | 806 নাম : রহিমা বিবি স্বামীর নাম: নিজাম সেখ বাড়ির নং : n0192 বয়স : 70 লিঙ্গ : মহিলা | WOB2019016 ফটো উপলব্ধ | 807 নাম : খাইরুল্লাহ বেগম স্বামীর নাম: ফিরোজ সেখ বাড়ির নং : n0192 বয়স : 36 লিঙ্গ : মহিলা | WOB1206093 ফটো উপলব্ধ |
| 808 নাম : সুরোজা বিবি স্বামীর নাম: সুরজ সেখ বাড়ির নং : n0192 বয়স : 34 লিঙ্গ : মহিলা | WOB1471978 ফটো উপলব্ধ | 809 নাম : সিরাজ সেখ পিতার নাম: কালু সেখ বাড়ির নং : n0194 বয়স : 59 লিঙ্গ : পুরুষ | LQR2789907 ফটো উপলব্ধ | 810 নাম : নুরবান সেখ পিতার নাম: গরীব সেখ বাড়ির নং : n0195 বয়স : 68 লিঙ্গ : পুরুষ | WB/10/065/321251 ফটো উপলব্ধ |

বিধানসভা নির্বাচনক্ষেত্রের নং, নাম : 68-কান্দি
ভাগ নং, নাম : 1-চাটরা উত্তর, মাঝ পাড়া, দাই পাড়া

| | | | | | | | | |
|---|------------------|------------|---|------------------|------------|--|------------------|------------|
| 811 | WB/10/065/321252 | ফটো উপলব্ধ | 812 | WOB1293166 | ফটো উপলব্ধ | 813 | WB/10/065/321126 | ফটো উপলব্ধ |
| নাম : রাবিয়াবিবি স্বামীর নাম: নুরবান সেখ বাড়ির নং : n0195 বয়স : 63 লিঙ্গ : মহিলা | | | নাম : মিঠু সেখ পিতার নাম: নুরবান সেখ বাড়ির নং : n0195 বয়স : 32 লিঙ্গ : পুরুষ | | | নাম : মেঘা সেখ পিতার নাম: মুরাদ সেখ বাড়ির নং : n0195 বয়স : 63 লিঙ্গ : পুরুষ | | |
| 814 | WB/10/065/321127 | ফটো উপলব্ধ | 815 | LQR3212156 | ফটো উপলব্ধ | 816 | LQR2789014 | ফটো উপলব্ধ |
| নাম : সালেহার বিবি স্বামীর নাম: মেঘা সেখ বাড়ির নং : n0195 বয়স : 55 লিঙ্গ : মহিলা | | | নাম : ফিরতাজ সেখ পিতার নাম: নুরমান সেখ বাড়ির নং : n0195 বয়স : 45 লিঙ্গ : পুরুষ | | | নাম : চাঁদনী বিবি স্বামীর নাম: ফিরতাজ সেখ বাড়ির নং : n0195 বয়স : 42 লিঙ্গ : মহিলা | | |
| 817 | WOB1293463 | ফটো উপলব্ধ | 818 | WOB1205988 | ফটো উপলব্ধ | 819 | WOB0326397 | ফটো উপলব্ধ |
| নাম : সাকিরুন বিবি স্বামীর নাম: ফরমান সেখ বাড়ির নং : n0195 বয়স : 42 লিঙ্গ : মহিলা | | | নাম : ফরমান সেখ পিতার নাম: কুরবান সেখ বাড়ির নং : n0195 বয়স : 39 লিঙ্গ : পুরুষ | | | নাম : সাহিদা বিবি স্বামীর নাম: হাসিরুদ্দিন সেখ বাড়ির নং : n0195 বয়স : 38 লিঙ্গ : মহিলা | | |
| 820 | WB/10/065/321103 | ফটো উপলব্ধ | 821 | WB/10/065/321104 | ফটো উপলব্ধ | 822 | WOB1292630 | ফটো উপলব্ধ |
| নাম : মসলিম সেখ পিতার নাম: ইসলাম সেখ বাড়ির নং : n0200 বয়স : 71 লিঙ্গ : পুরুষ | | | নাম : মুর্শিদা বিবি স্বামীর নাম: মসলিম সেখ বাড়ির নং : n0200 বয়স : 66 লিঙ্গ : মহিলা | | | নাম : মোঃ আহাদ আলী পিতার নাম: আসলিম সেখ বাড়ির নং : n0201 বয়স : 36 লিঙ্গ : মহিলা | | |
| 823 | WOB1472000 | ফটো উপলব্ধ | 824 | LQR1372630 | ফটো উপলব্ধ | 825 | WOB1721620 | ফটো উপলব্ধ |
| নাম : মল্লিকা বিবি স্বামীর নাম: মোঃ আহাদ আলী বাড়ির নং : n0201 বয়স : 34 লিঙ্গ : মহিলা | | | নাম : রওসন সেখ পিতার নাম: ইফ্রাহাম সেখ বাড়ির নং : n0202 বয়স : 63 লিঙ্গ : পুরুষ | | | নাম : রেকসোনা বিবি স্বামীর নাম: আব্দুল সাকের বাড়ির নং : n0205 বয়স : 29 লিঙ্গ : মহিলা | | |
| 826 | WOB1721638 | ফটো উপলব্ধ | 827 | WOB1721646 | ফটো উপলব্ধ | 828 | WOB1721653 | ফটো উপলব্ধ |
| নাম : সুকচাঁদ সেখ পিতার নাম: সামাদ সেখ বাড়ির নং : n0096 বয়স : 28 লিঙ্গ : পুরুষ | | | নাম : জান্নাতুন খাতুন পিতার নাম: ছুমাই সেখ বাড়ির নং : n0093 বয়স : 35 লিঙ্গ : মহিলা | | | নাম : রেশমি বিবি স্বামীর নাম: বানারুল সেখ বাড়ির নং : n0069 বয়স : 33 লিঙ্গ : মহিলা | | |
| 829 | WOB1721687 | ফটো উপলব্ধ | 830 | WOB1721695 | ফটো উপলব্ধ | 831 | LQR3181948 | ফটো উপলব্ধ |
| নাম : জনি সেখ পিতার নাম: জমিরুদ্দিন সেখ বাড়ির নং : n0124 বয়স : 28 লিঙ্গ : পুরুষ | | | নাম : সাহিনা বিবি স্বামীর নাম: খাইরুল সেখ বাড়ির নং : n0217 বয়স : 38 লিঙ্গ : মহিলা | | | নাম : ফেরদৌসী বিবি স্বামীর নাম: জহুরুদ্দিন সেখ বাড়ির নং : এন0191 বয়স : 37 লিঙ্গ : মহিলা | | |
| 832 | WOB2507960 | ফটো উপলব্ধ | 833 | WOB1928431 | ফটো উপলব্ধ | 834 | LQR1371764 | ফটো উপলব্ধ |
| নাম : সুকরুল সেখ মায়ের নাম: ফিরদৌসি বিবি বাড়ির নং : এন0021 বয়স : 20 লিঙ্গ : পুরুষ | | | নাম : রেলিমা বেগম স্বামীর নাম: মোহাম্মদ সাহিন সেখ বাড়ির নং : এন0126 বয়স : 27 লিঙ্গ : মহিলা | | | নাম : ডালিয়া বিবি স্বামীর নাম: আলোক চাঁদ বাড়ির নং : n0164 বয়স : 61 লিঙ্গ : মহিলা | | |
| 835 | WOB1641992 | ফটো উপলব্ধ | 836 | WOB1398601 | ফটো উপলব্ধ | 837 | WOB1471812 | ফটো উপলব্ধ |
| নাম : পারুলি বিবি স্বামীর নাম: শের আলম সেখ বাড়ির নং : n0193 বয়স : 29 লিঙ্গ : মহিলা | | | নাম : মেসের সেখ পিতার নাম: চাঁদ সেখ বাড়ির নং : এন062 বয়স : 37 লিঙ্গ : পুরুষ | | | নাম : জান্নাতুন বিবি স্বামীর নাম: মিনারুল সেখ বাড়ির নং : n0099 বয়স : 34 লিঙ্গ : মহিলা | | |
| 838 | WB/10/065/321055 | ফটো উপলব্ধ | 839 | WOB1721927 | ফটো উপলব্ধ | 840 | WOB1721984 | ফটো উপলব্ধ |
| নাম : রফিক সেখ পিতার নাম: বরকত সেখ বাড়ির নং : n0092 বয়স : 63 লিঙ্গ : পুরুষ | | | নাম : নুরমোসা খাতুন স্বামীর নাম: আখের আলি বাড়ির নং : n0125 বয়স : 27 লিঙ্গ : মহিলা | | | নাম : আজিজা বিবি স্বামীর নাম: শুকুর সেখ বাড়ির নং : n0246 বয়স : 31 লিঙ্গ : মহিলা | | |

বিধানসভা নির্বাচনক্ষেত্রের নং, নাম : 68-কান্দি
ভাগ নং, নাম : 1-চাটরা উত্তর, মাঝ পাড়া, দাই পাড়া

| | | | | | |
|--|--------------------------|--|--------------------------|--|--------------------------|
| 841 নাম : শেরফুল সেখ পিতার নাম: বেলু সেখ বাড়ির নং : n0138 বয়স : 32 লিঙ্গ : পুরুষ | WOB1292580 ফটো উপলব্ধ | 842 নাম : লিলি বিবি স্বামীর নাম: আকসার সেখ বাড়ির নং : n0127 বয়স : 53 লিঙ্গ : মহিলা | LQR1372945 ফটো উপলব্ধ | 843 নাম : রিক্কু সেখ পিতার নাম: মুনারদ্দিন সেখ বাড়ির নং : চাটরা বয়স : 32 লিঙ্গ : পুরুষ | WOB2027803 ফটো উপলব্ধ |
| 844 নাম : সালেমান সেখ পিতার নাম: হেলাই সেখ বাড়ির নং : এন001 বয়স : 27 লিঙ্গ : পুরুষ | WOB1921022 ফটো উপলব্ধ | 845 নাম : সৃজন সেখ মায়ের নাম: আহলদী বিবি বাড়ির নং : চতরা বয়স : 26 লিঙ্গ : পুরুষ | WOB2027555 ফটো উপলব্ধ | 846 নাম : রুবিনা বিবি স্বামীর নাম: রবি সেখ বাড়ির নং : এন0168 বয়স : 32 লিঙ্গ : মহিলা | WOB1928423 ফটো উপলব্ধ |
| 847 নাম : জমিরদ্দিন সেখ পিতার নাম: মিসারদ্দিন সেখ বাড়ির নং : n0124 বয়স : 67 লিঙ্গ : পুরুষ | LQR1372382 ফটো উপলব্ধ | 848 নাম : হালেমা বিবি স্বামীর নাম: নাসির সেখ বাড়ির নং : n0207 বয়স : 60 লিঙ্গ : মহিলা | WOB2060929 ফটো উপলব্ধ | 849 নাম : জাহাঙ্গীর সেখ পিতার নাম: সিরাজ সেখ বাড়ির নং : n0194 বয়স : 36 লিঙ্গ : পুরুষ | WOB1374081 ফটো উপলব্ধ |
| 850 নাম : জুহি বিবি স্বামীর নাম: সুনাকুল সেখ বাড়ির নং : n0226 বয়স : 37 লিঙ্গ : মহিলা | WOB1292820 ফটো উপলব্ধ | 851 নাম : আমিনা খাতুন অন্যান্য: মোহম্মদ রতন সেখ বাড়ির নং : এন0055 বয়স : 27 লিঙ্গ : মহিলা | WOB1922236 ফটো উপলব্ধ | 852 নাম : হানান সেখ পিতার নাম: মোস্তা কিম সেখ বাড়ির নং : এন0131 বয়স : 36 লিঙ্গ : পুরুষ | WOB1922251 ফটো উপলব্ধ |
| 853 নাম : বাবু সেখ পিতার নাম: মঙ্গলা সেখ বাড়ির নং : এন125 বয়স : 26 লিঙ্গ : পুরুষ | WOB1922277 ফটো উপলব্ধ | 854 নাম : আজিজুল সেখ পিতার নাম: উলু সেখ বাড়ির নং : এন0068 বয়স : 25 লিঙ্গ : পুরুষ | WOB1922020 ফটো উপলব্ধ | 855 নাম : সুমি খাতুন অন্যান্য: জসিমউদ্দিন সেখ বাড়ির নং : এন0123 বয়স : 30 লিঙ্গ : মহিলা | WOB1922152 ফটো উপলব্ধ |
| 856 নাম : শাহানারা খাতুন স্বামীর নাম: হবিবুর রহমান বাড়ির নং : n0126 বয়স : 37 লিঙ্গ : মহিলা | WOB1641745 ফটো উপলব্ধ | 857 নাম : দিলরুবা বিবি স্বামীর নাম: ইনামুল সেখ বাড়ির নং : n0220 বয়স : 31 লিঙ্গ : মহিলা | WOB1641653 ফটো উপলব্ধ | 858 নাম : তারমিনা বিবি স্বামীর নাম: রাজু সেখ বাড়ির নং : n0171 বয়স : 34 লিঙ্গ : মহিলা | WOB1069939 ফটো উপলব্ধ |
| 859 নাম : হাসিবা বিবি স্বামীর নাম: আব্দুর সেখ বাড়ির নং : n0142 বয়স : 30 লিঙ্গ : মহিলা | WOB1471994 ফটো উপলব্ধ | 860 নাম : রুপু বিবি স্বামীর নাম: সাবিজোল সেখ বাড়ির নং : n0140 বয়স : 63 লিঙ্গ : মহিলা | WOB2060903 ফটো উপলব্ধ | 861 নাম : জাক্বার সেখ পিতার নাম: ফয়জোল সেখ বাড়ির নং : n0143 বয়স : 39 লিঙ্গ : পুরুষ | WOB1069764 ফটো উপলব্ধ |
| 862 নাম : জয়নাল সেখ পিতার নাম: মছেব সেখ বাড়ির নং : n0222 বয়স : 67 লিঙ্গ : পুরুষ | WOB2064897 ফটো উপলব্ধ | 863 নাম : আব্দুর সেখ পিতার নাম: জামাল সেখ বাড়ির নং : n0142 বয়স : 38 লিঙ্গ : পুরুষ | WOB1069756 ফটো উপলব্ধ | 864 নাম : সের আলম পিতার নাম: সেলিম সেখ বাড়ির নং : n0193 বয়স : 40 লিঙ্গ : পুরুষ | LQR3267366 ফটো উপলব্ধ |
| 865 নাম : রাজু সেখ পিতার নাম: ইমরান সেখ বাড়ির নং : n0031 বয়স : 34 লিঙ্গ : পুরুষ | WOB1293539 ফটো উপলব্ধ | 866 নাম : সোনাভান বিবি স্বামীর নাম: তাসিম সেখ বাড়ির নং : n0201 বয়স : 62 লিঙ্গ : মহিলা | LQR2789147 ফটো উপলব্ধ | 867 নাম : নাজমুল সেখ পিতার নাম: তসদিল সেখ বাড়ির নং : এন220 বয়স : 39 লিঙ্গ : পুরুষ | WOB1920792 ফটো উপলব্ধ |
| 868 নাম : ইদ্রিশ সেখ পিতার নাম: ফয়জোল সেখ বাড়ির নং : n0143 বয়স : 35 লিঙ্গ : পুরুষ | WOB1292853 ফটো উপলব্ধ | 869 নাম : সেরবানু খাতুন পিতার নাম: সেলিম সেখ বাড়ির নং : n0193 বয়স : 38 লিঙ্গ : মহিলা | LQR3196334 ফটো উপলব্ধ | 870 নাম : জমিরদ্দিন সেখ পিতার নাম: পাত্তু সেখ বাড়ির নং : n0257 বয়স : 41 লিঙ্গ : পুরুষ | FRN2661163 ফটো উপলব্ধ |

বিধানসভা নির্বাচনক্ষেত্রের নং, নাম : 68-কান্দি
ভাগ নং, নাম : 1-চাটরা উত্তর, মাঝ পাড়া, দাই পাড়া

| | | | | | |
|--|--------------------------|---|--------------------------|---|--------------------------|
| 871 নাম : ওয়াহেদ আলি পিতার নাম : আফিয়া সেখ বাড়ির নং : n0168 বয়স : 65 লিঙ্গ : পুরুষ | WOB2060838 ফটো উপলব্ধ | 872 নাম : উম্মোসালিমা বিবি স্বামীর নাম : সেখ আকাস আলি বাড়ির নং : n0144 বয়স : 43 লিঙ্গ : মহিলা | LQR2789964 ফটো উপলব্ধ | 873 নাম : জোবেদা বিবি স্বামীর নাম : সফিকুল সেখ বাড়ির নং : n0143 বয়স : 50 লিঙ্গ : মহিলা | WOB1293570 ফটো উপলব্ধ |
| 874 নাম : মুনকা বিবি স্বামীর নাম : চাঁদবাবু সেখ বাড়ির নং : n0207 বয়স : 34 লিঙ্গ : মহিলা | WOB1293562 ফটো উপলব্ধ | 875 নাম : চাঁদনী খাতুন পিতার নাম : চাঁদবাবু সেখ বাড়ির নং : এন001 বয়স : 20 লিঙ্গ : মহিলা | WOB2520906 ফটো উপলব্ধ | 876 নাম : অঞ্জিলা বিবি স্বামীর নাম : জমিরুদ্দিন সেখ বাড়ির নং : n0257 বয়স : 33 লিঙ্গ : মহিলা | WOB1471747 ফটো উপলব্ধ |
| 877 নাম : নূরবানু বিবি স্বামীর নাম : রওসন সেখ বাড়ির নং : n0202 বয়স : 58 লিঙ্গ : মহিলা | LQR1372648 ফটো উপলব্ধ | 878 নাম : গোলাপি বিবি স্বামীর নাম : ওয়াহেদ আলি বাড়ির নং : n0168 বয়স : 61 লিঙ্গ : মহিলা | WOB2060846 ফটো উপলব্ধ | 879 নাম : জাহাফুন বিবি স্বামীর নাম : সিরাজ সেখ বাড়ির নং : n0194 বয়স : 53 লিঙ্গ : মহিলা | LQR1372861 ফটো উপলব্ধ |
| 880 নাম : আসরাফ সেখ পিতার নাম : আতোর সেখ বাড়ির নং : n0245 বয়স : 43 লিঙ্গ : পুরুষ | WOB1070127 ফটো উপলব্ধ | 881 নাম : জামাল সেখ পিতার নাম : বরকত সেখ বাড়ির নং : n0082 বয়স : 71 লিঙ্গ : পুরুষ | LQR2789592 ফটো উপলব্ধ | 882 নাম : সাালেমা বিবি স্বামীর নাম : জমিরুদ্দিন সেখ বাড়ির নং : n0124 বয়স : 58 লিঙ্গ : মহিলা | LQR1372655 ফটো উপলব্ধ |
| 883 নাম : বেদানা বিবি স্বামীর নাম : ইদ্রিস সেখ বাড়ির নং : n0143 বয়স : 34 লিঙ্গ : মহিলা | WOB1471986 ফটো উপলব্ধ | 884 নাম : রেহিনা বিবি স্বামীর নাম : বাচ্চু সেখ বাড়ির নং : n0147 বয়স : 40 লিঙ্গ : মহিলা | WOB0327577 ফটো উপলব্ধ | 885 নাম : গোলাপ সেখ পিতার নাম : বরকত সেখ বাড়ির নং : n0187 বয়স : 47 লিঙ্গ : পুরুষ | LQR1372549 ফটো উপলব্ধ |
| 886 নাম : নাসীমা বিবি স্বামীর নাম : বেলু সেখ বাড়ির নং : n0217 বয়স : 48 লিঙ্গ : মহিলা | LQR1373778 ফটো উপলব্ধ | 887 নাম : রাজু সেখ পিতার নাম : মুজাম সেখ বাড়ির নং : n0171 বয়স : 40 লিঙ্গ : পুরুষ | WOB1069921 ফটো উপলব্ধ | 888 নাম : ইমরান সেখ পিতার নাম : মেহের সেখ বাড়ির নং : n0031 বয়স : 69 লিঙ্গ : পুরুষ | WOB2060820 ফটো উপলব্ধ |
| 889 নাম : সেলিম সেখ পিতার নাম : কালু সেখ বাড়ির নং : n0193 বয়স : 61 লিঙ্গ : পুরুষ | WOB2060887 ফটো উপলব্ধ | 890 নাম : জসিমুদ্দিন আহাম্মদ পিতার নাম : মফিজুল সেখ বাড়ির নং : N0097 বয়স : 25 লিঙ্গ : পুরুষ | WOB2186310 ফটো উপলব্ধ | 891 নাম : ময়না বিবি স্বামীর নাম : ডালিম সেখ বাড়ির নং : N0116 বয়স : 28 লিঙ্গ : মহিলা | WOB2186419 ফটো উপলব্ধ |
| 892 নাম : বিউটি খাতুন স্বামীর নাম : সফিকুল খন্দকার বাড়ির নং : N0174 বয়স : 24 লিঙ্গ : মহিলা | WOB2197671 ফটো উপলব্ধ | 893 নাম : পিন্টু সেখ পিতার নাম : সফিকুল সেখ বাড়ির নং : N0127 বয়স : 29 লিঙ্গ : পুরুষ | WOB2225605 ফটো উপলব্ধ | 894 নাম : পাপন সেখ পিতার নাম : মতু শেখ বাড়ির নং : N021 বয়স : 25 লিঙ্গ : পুরুষ | WOB2214252 ফটো উপলব্ধ |
| 895 নাম : আবেদা বিবি স্বামীর নাম : সাইরুল সেখ বাড়ির নং : N0127 বয়স : 31 লিঙ্গ : মহিলা | WOB2216174 ফটো উপলব্ধ | 896 নাম : সাহিল সেখ পিতার নাম : রতন সেখ বাড়ির নং : - বয়স : 25 লিঙ্গ : পুরুষ | WOB2226116 ফটো উপলব্ধ | 897 নাম : রাকেশ সেখ পিতার নাম : আনেশ সেখ বাড়ির নং : - বয়স : 26 লিঙ্গ : পুরুষ | WOB2226173 ফটো উপলব্ধ |
| 898 নাম : মিন্টু সেখ পিতার নাম : ফলকুমার সেখ বাড়ির নং : N0184 বয়স : 26 লিঙ্গ : পুরুষ | WOB2223923 ফটো উপলব্ধ | 899 নাম : সফিকুল সেখ পিতার নাম : ভুলন সেখ বাড়ির নং : n0011 বয়স : 42 লিঙ্গ : পুরুষ | LQR3196318 ফটো উপলব্ধ | 900 নাম : হাসনাবানু বিবি স্বামীর নাম : সফিকুল সেখ বাড়ির নং : n0011 বয়স : 33 লিঙ্গ : মহিলা | WOB1292614 ফটো উপলব্ধ |

বিধানসভা নির্বাচনক্ষেত্রের নং, নাম : 68-কান্দি
ভাগ নং, নাম : 1-চাটরা উত্তর, মাঝ পাড়া, দাই পাড়া

| | | | | | |
|---|--------------------------------|--|--------------------------------|--|--------------------------------|
| 901 নাম : মফিজুল সেখ পিতার নাম: ভুলন সেখ বাড়ির নং : n0011 বয়স : 31 লিঙ্গ : পুরুষ | WOB1373869 ফটো উপলব্ধ | 902 নাম : রুমজান সেখ পিতার নাম: নেওয়াজ সেখ বাড়ির নং : n0012 বয়স : 63 লিঙ্গ : পুরুষ | WB/10/065/321170 ফটো উপলব্ধ | 903 নাম : সখিনা বিবি স্বামীর নাম: রুমজান সেখ বাড়ির নং : n0012 বয়স : 54 লিঙ্গ : মহিলা | LQR1374529 ফটো উপলব্ধ |
| 904 নাম : গোলাম মোস্তফা পিতার নাম: ছাবের সেখ বাড়ির নং : n0181 বয়স : 32 লিঙ্গ : পুরুষ | WOB1374164 ফটো উপলব্ধ | 905 নাম : মুর্শিদা বিবি স্বামীর নাম: ছাবের বাড়ির নং : n0181 বয়স : 62 লিঙ্গ : মহিলা | LQR1373356 ফটো উপলব্ধ | 906 নাম : মজিরুল সেখ পিতার নাম: মুছাই সেখ বাড়ির নং : n0182 বয়স : 49 লিঙ্গ : পুরুষ | WB/10/065/321267 ফটো উপলব্ধ |
| 907 নাম : হাসিদা বিবি স্বামীর নাম: মজিরুল সেখ বাড়ির নং : n0182 বয়স : 37 লিঙ্গ : মহিলা | WOB1292788 ফটো উপলব্ধ | 908 নাম : ইনাহার বিবি স্বামীর নাম: মুছাই বাড়ির নং : n0182 বয়স : 65 লিঙ্গ : মহিলা | LQR1373364 ফটো উপলব্ধ | 909 নাম : মনিরুল সেখ পিতার নাম: মজিদ আলী বাড়ির নং : n0182 বয়স : 39 লিঙ্গ : পুরুষ | WOB0326496 ফটো উপলব্ধ |
| 910 নাম : লালু সেখ পিতার নাম: জাকির সেখ বাড়ির নং : n0183 বয়স : 69 লিঙ্গ : পুরুষ | LQR1372846 ফটো উপলব্ধ | 911 নাম : বেগু সেখ পিতার নাম: লালু সেখ বাড়ির নং : n0183 বয়স : 51 লিঙ্গ : পুরুষ | LQR1372077 ফটো উপলব্ধ | 912 নাম : মর্জিনা বিবি স্বামীর নাম: বেগু সেখ বাড়ির নং : n0183 বয়স : 39 লিঙ্গ : মহিলা | WOB0327999 ফটো উপলব্ধ |
| 913 নাম : গিদারী বিবি স্বামীর নাম: কিসমত সেখ বাড়ির নং : n0183 বয়স : 33 লিঙ্গ : মহিলা | WOB1293505 ফটো উপলব্ধ | 914 নাম : পরোবা বিবি স্বামীর নাম: আব্দুল মতি বাড়ির নং : n0007 বয়স : 34 লিঙ্গ : মহিলা | WOB1293315 ফটো উপলব্ধ | 915 নাম : আব্দুল মতি পিতার নাম: আব্দুল মালেক বাড়ির নং : n0007 বয়স : 34 লিঙ্গ : পুরুষ | WOB1206051 ফটো উপলব্ধ |
| 916 নাম : নবির সেখ পিতার নাম: খলিল সেখ বাড়ির নং : n0016 বয়স : 55 লিঙ্গ : পুরুষ | WB/10/065/321244 ফটো উপলব্ধ | 917 নাম : সাকিনাবিবি স্বামীর নাম: নবীর সেখ বাড়ির নং : n0016 বয়স : 51 লিঙ্গ : মহিলা | LQR2417780 ফটো উপলব্ধ | 918 নাম : ফিরোজ সেখ পিতার নাম: রব্বানী সেখ বাড়ির নং : n0018 বয়স : 56 লিঙ্গ : পুরুষ | WB/10/065/321260 ফটো উপলব্ধ |
| 919 নাম : বদরুলবিবি সেখ স্বামীর নাম: ফিরোজ সেখ বাড়ির নং : n0018 বয়স : 51 লিঙ্গ : মহিলা | WOB1989508 ফটো উপলব্ধ | 920 নাম : আরোজ আলি পিতার নাম: ফিরোজ সেখ বাড়ির নং : n0018 বয়স : 39 লিঙ্গ : পুরুষ | WOB1471689 ফটো উপলব্ধ | 921 নাম : ছাবের সেখ পিতার নাম: তাহামদ সেখ বাড়ির নং : n0181 বয়স : 66 লিঙ্গ : পুরুষ | LQR1371822 ফটো উপলব্ধ |
| 922 নাম : আফরোজাবিবি সেখ স্বামীর নাম: বিরায়ত আলী সেখ বাড়ির নং : n0144 বয়স : 65 লিঙ্গ : মহিলা | WB/10/065/321248 ফটো উপলব্ধ | 923 নাম : সালমা বিবি স্বামীর নাম: সৈদুল সেখ বাড়ির নং : n0144 বয়স : 38 লিঙ্গ : মহিলা | WOB0328393 ফটো উপলব্ধ | 924 নাম : নজরুল সেখ পিতার নাম: হানিফ সেখ বাড়ির নং : n0146 বয়স : 75 লিঙ্গ : পুরুষ | WB/10/065/321232 ফটো উপলব্ধ |
| 925 নাম : তাকলিমা বিবি স্বামীর নাম: নজরুল সেখ বাড়ির নং : n0146 বয়স : 68 লিঙ্গ : মহিলা | LQR1373224 ফটো উপলব্ধ | 926 নাম : আনারুল সেখ পিতার নাম: নজরুল সেখ বাড়ির নং : n0146 বয়স : 37 লিঙ্গ : পুরুষ | WOB1069798 ফটো উপলব্ধ | 927 নাম : হাফিজা বিবি স্বামীর নাম: সোনারুল সেখ বাড়ির নং : n0146 বয়স : 38 লিঙ্গ : মহিলা | WOB1069780 ফটো উপলব্ধ |
| 928 নাম : টুনটুনি খাতুন পিতার নাম: চুনু সেখ বাড়ির নং : n0171 বয়স : 35 লিঙ্গ : মহিলা | WOB1570985 ফটো উপলব্ধ | 929 নাম : ফুদুনি বিবি স্বামীর নাম: মুজাম সেখ বাড়ির নং : n0171 বয়স : 66 লিঙ্গ : মহিলা | LQR3127768 ফটো উপলব্ধ | 930 নাম : আবুতাজ সেখ পিতার নাম: আব্দুল রহমান বাড়ির নং : n0172 বয়স : 61 লিঙ্গ : পুরুষ | WB/10/065/321229 ফটো উপলব্ধ |

বিধানসভা নির্বাচনক্ষেত্রের নং, নাম : 68-কান্দি
ভাগ নং, নাম : 1-চাটরা উত্তর, মাঝ পাড়া, দাই পাড়া

| | | | | | | | | |
|---|------------------|------------|---|------------------|------------|---|------------------|------------|
| 931 | WB/10/065/321230 | ফটো উপলব্ধ | 932 | LQR1372911 | ফটো উপলব্ধ | 933 | LQR1372929 | ফটো উপলব্ধ |
| নাম : আবু আসাদ সেখ পিতার নাম: রহমান সেখ বাড়ির নং : n0172 বয়স : 56 লিঙ্গ : পুরুষ | | | নাম : কেবিরী খাতুন স্বামীর নাম: আবুতাজ বাড়ির নং : n0172 বয়স : 53 লিঙ্গ : মহিলা | | | নাম : সপ্নামুস্তারী বিবি স্বামীর নাম: আবু আসাদ বাড়ির নং : n0172 বয়স : 52 লিঙ্গ : মহিলা | | |
| 934 | WOB1206192 | ফটো উপলব্ধ | 935 | WB/10/065/321224 | ফটো উপলব্ধ | 936 | WB/10/065/321227 | ফটো উপলব্ধ |
| নাম : আবু তুহিন পিতার নাম: আবুতাজ সেখ বাড়ির নং : n0172 বয়স : 34 লিঙ্গ : পুরুষ | | | নাম : হাসিবাখাতুন সেখ স্বামীর নাম: নজরুল সেখ বাড়ির নং : n0174 বয়স : 78 লিঙ্গ : মহিলা | | | নাম : আব্দুল সামাদ পিতার নাম: নুজাক খন্দেকার বাড়ির নং : n0174 বয়স : 58 লিঙ্গ : পুরুষ | | |
| 937 | WOB1069954 | ফটো উপলব্ধ | 938 | WB/10/065/321228 | ফটো উপলব্ধ | 939 | WOB1206119 | ফটো উপলব্ধ |
| নাম : সামিরুল খন্দেকার পিতার নাম: আব্দুল সামাদ বাড়ির নং : n0174 বয়স : 36 লিঙ্গ : পুরুষ | | | নাম : রোসেনাবেগম স্বামীর নাম: সামাদউদ্দিন সেখ বাড়ির নং : n0174 বয়স : 52 লিঙ্গ : মহিলা | | | নাম : হাসানউদ্দিন খন্দেকার পিতার নাম: হাশিমুদ্দিন খন্দেকার বাড়ির নং : n0174 বয়স : 34 লিঙ্গ : পুরুষ | | |
| 940 | WOB1292499 | ফটো উপলব্ধ | 941 | WOB1471788 | ফটো উপলব্ধ | 942 | WB/10/065/321349 | ফটো উপলব্ধ |
| নাম : আলমগির খন্দেকার পিতার নাম: হাশিমুদ্দিন সেখ বাড়ির নং : n0174 বয়স : 32 লিঙ্গ : পুরুষ | | | নাম : কোমল্লোসা বিবি স্বামীর নাম: হাসানুদ্দিন খন্দেকার বাড়ির নং : n0174 বয়স : 32 লিঙ্গ : মহিলা | | | নাম : আকসেদ সেখ পিতার নাম: কাসেম সেখ বাড়ির নং : n0135 বয়স : 57 লিঙ্গ : পুরুষ | | |
| 943 | WB/10/065/321350 | ফটো উপলব্ধ | 944 | WOB1292440 | ফটো উপলব্ধ | 945 | WOB1069723 | ফটো উপলব্ধ |
| নাম : আফরোজা বিবি স্বামীর নাম: আকসেদ সেখ বাড়ির নং : n0135 বয়স : 53 লিঙ্গ : মহিলা | | | নাম : নূরইসলাম সেখ পিতার নাম: আকসেদ সেখ বাড়ির নং : n0135 বয়স : 38 লিঙ্গ : পুরুষ | | | নাম : আজিজুল সেখ পিতার নাম: আকসাদ সেখ বাড়ির নং : n0135 বয়স : 35 লিঙ্গ : পুরুষ | | |
| 946 | WOB1571041 | ফটো উপলব্ধ | 947 | WB/10/065/321328 | ফটো উপলব্ধ | 948 | LQR1372879 | ফটো উপলব্ধ |
| নাম : আসমিনা বিবি স্বামীর নাম: নূরইসলাম সেখ বাড়ির নং : n0135 বয়স : 33 লিঙ্গ : মহিলা | | | নাম : লালবাবু সেখ পিতার নাম: রফিক সেখ বাড়ির নং : n0137 বয়স : 58 লিঙ্গ : পুরুষ | | | নাম : জহুরা বিবি স্বামীর নাম: লালবাবু বাড়ির নং : n0137 বয়স : 47 লিঙ্গ : মহিলা | | |
| 949 | SIP1619758 | ফটো উপলব্ধ | 950 | WOB2008399 | ফটো উপলব্ধ | 951 | LQR1373752 | ফটো উপলব্ধ |
| নাম : সমিত সেখ পিতার নাম: বদর সেখ বাড়ির নং : এন0137 বয়স : 36 লিঙ্গ : পুরুষ | | | নাম : আলম সেখ পিতার নাম: এহেসান সেখ বাড়ির নং : n0139 বয়স : 68 লিঙ্গ : পুরুষ | | | নাম : মনেজা বিবি স্বামীর নাম: আলাম সেখ বাড়ির নং : n0139 বয়স : 56 লিঙ্গ : মহিলা | | |
| 952 | WOB1069731 | ফটো উপলব্ধ | 953 | WOB1069772 | ফটো উপলব্ধ | 954 | WOB1206275 | ফটো উপলব্ধ |
| নাম : নাসবানু খাতুন পিতার নাম: আলম সেখ বাড়ির নং : n0139 বয়স : 35 লিঙ্গ : মহিলা | | | নাম : আসাদুল সেখ মায়ের নাম: মেহেরনেগার বিবি বাড়ির নং : n0144 বয়স : 36 লিঙ্গ : পুরুষ | | | নাম : সাবিরুদ্দিন সেখ পিতার নাম: মহিউদ্দিন সেখ বাড়ির নং : n0123 বয়স : 34 লিঙ্গ : পুরুষ | | |
| 955 | LQR1372838 | ফটো উপলব্ধ | 956 | LQR1372093 | ফটো উপলব্ধ | 957 | LQR3267648 | ফটো উপলব্ধ |
| নাম : কনেজ মওলা স্বামীর নাম: মহিউদ্দিন বাড়ির নং : n0123 বয়স : 63 লিঙ্গ : মহিলা | | | নাম : মহঃ ছিমামুদ্দিন সেখ পিতার নাম: এতবাবী সেখ বাড়ির নং : n0126 বয়স : 71 লিঙ্গ : পুরুষ | | | নাম : মহঃ সাহিন সেখ পিতার নাম: মহঃ ছিমামুদ্দিন সেখ বাড়ির নং : n0126 বয়স : 40 লিঙ্গ : পুরুষ | | |
| 958 | LQR1372085 | ফটো উপলব্ধ | 959 | LQR2788966 | ফটো উপলব্ধ | 960 | WOB1293398 | ফটো উপলব্ধ |
| নাম : রওসনারা বেগম স্বামীর নাম: ছিমামুদ্দিন সেখ বাড়ির নং : n0126 বয়স : 65 লিঙ্গ : মহিলা | | | নাম : সামিম আলী পিতার নাম: ছিমামুদ্দিন সেখ বাড়ির নং : n0126 বয়স : 42 লিঙ্গ : পুরুষ | | | নাম : মেরেজান খাতুন স্বামীর নাম: সামিম আলী বাড়ির নং : n0126 বয়স : 35 লিঙ্গ : মহিলা | | |

বিধানসভা নির্বাচনক্ষেত্রের নং, নাম : 68-কান্দি
ভাগ নং, নাম : 1-চাটরা উওর, মাঝ পাড়া, দাই পাড়া

| | | | | | |
|--|--------------------------|--|--------------------------------|--|--------------------------------|
| 961 নাম : রনি মহম্মদ বখতিয়ার পিতার নাম: মহঃ ছিহামাদিন সেখ বাড়ির নং : n0126 বয়স : 36 লিঙ্গ : পুরুষ | WOB1069715 ফটো উপলব্ধ | 962 নাম : দুখিমুন বিবি সেখ স্বামীর নাম: নহোর সেখ বাড়ির নং : n0128 বয়স : 87 লিঙ্গ : মহিলা | WB/10/065/321153 ফটো উপলব্ধ | 963 নাম : হাসিবুর সেখ পিতার নাম: নহোর সেখ বাড়ির নং : n0128 বয়স : 58 লিঙ্গ : পুরুষ | WB/10/065/321152 ফটো উপলব্ধ |
| 964 নাম : সোনা বিবি স্বামীর নাম: হাসিবুর সেখ বাড়ির নং : n0128 বয়স : 47 লিঙ্গ : মহিলা | LQR3127842 ফটো উপলব্ধ | 965 নাম : আনোয়ারা বিবি মায়ের নাম: দুখিমুন বিবি বাড়ির নং : n0128 বয়স : 55 লিঙ্গ : মহিলা | WOB1206283 ফটো উপলব্ধ | 966 নাম : মৃতাহার সেখ পিতার নাম: হাসিবুর সেখ বাড়ির নং : n0128 বয়স : 32 লিঙ্গ : পুরুষ | WOB1571090 ফটো উপলব্ধ |
| 967 নাম : চেমেলিবিবি স্বামীর নাম: ইমরান সেখ বাড়ির নং : n0031 বয়স : 64 লিঙ্গ : মহিলা | LQR2418101 ফটো উপলব্ধ | 968 নাম : মতু সেখ পিতার নাম: তিতু সেখ বাড়ির নং : n0071 বয়স : 49 লিঙ্গ : পুরুষ | WB/10/065/321192 ফটো উপলব্ধ | 969 নাম : তুহীনা বিবি স্বামীর নাম: মতু সেখ বাড়ির নং : n0071 বয়স : 47 লিঙ্গ : মহিলা | LQR1373380 ফটো উপলব্ধ |
| 970 নাম : মহম্মদ রতন সেখ পিতার নাম: আলু সেখ বাড়ির নং : n0055 বয়স : 49 লিঙ্গ : পুরুষ | LQR1373430 ফটো উপলব্ধ | 971 নাম : আবুল সেখ পিতার নাম: দাউত সেখ বাড়ির নং : n0062 বয়স : 68 লিঙ্গ : পুরুষ | LQR1374305 ফটো উপলব্ধ | 972 নাম : জুমাত সেখ পিতার নাম: আবুল সেখ বাড়ির নং : n0062 বয়স : 45 লিঙ্গ : পুরুষ | WOB1069566 ফটো উপলব্ধ |
| 973 নাম : হাসিনা বিবি স্বামীর নাম: জুমাত সেখ বাড়ির নং : n0062 বয়স : 41 লিঙ্গ : মহিলা | WOB1206101 ফটো উপলব্ধ | 974 নাম : কিমাত সেখ পিতার নাম: আবুল সেখ বাড়ির নং : n0062 বয়স : 33 লিঙ্গ : পুরুষ | WOB1293372 ফটো উপলব্ধ | 975 নাম : সারবিনা বেগম পিতার নাম: আবুল সেখ বাড়ির নং : n0062 বয়স : 32 লিঙ্গ : মহিলা | WOB1292903 ফটো উপলব্ধ |
| 976 নাম : সায়েদুল সেখ পিতার নাম: আবোল সেখ বাড়ির নং : n0062 বয়স : 38 লিঙ্গ : পুরুষ | WOB1206366 ফটো উপলব্ধ | 977 নাম : গুল মহম্মদ সেখ পিতার নাম: নুর মহম্মদ সেখ বাড়ির নং : n0048 বয়স : 63 লিঙ্গ : পুরুষ | LQR2789188 ফটো উপলব্ধ | 978 নাম : আনারুল সেখ পিতার নাম: গুল মহম্মদ সেখ বাড়ির নং : n0048 বয়স : 45 লিঙ্গ : পুরুষ | WOB0327494 ফটো উপলব্ধ |
| 979 নাম : হামিদা বিবি স্বামীর নাম: গুল মহম্মদ সেখ বাড়ির নং : n0048 বয়স : 59 লিঙ্গ : মহিলা | LQR2789196 ফটো উপলব্ধ | 980 নাম : রতন সেখ পিতার নাম: নুর মহম্মদ বাড়ির নং : n0048 বয়স : 57 লিঙ্গ : পুরুষ | LQR0081026 ফটো উপলব্ধ | 981 নাম : হাসিনা বিবি স্বামীর নাম: রতন সেখ বাড়ির নং : n0048 বয়স : 39 লিঙ্গ : মহিলা | WOB1069533 ফটো উপলব্ধ |
| 982 নাম : কালু সেখ পিতার নাম: হানিফ সেখ বাড়ির নং : n0050 বয়স : 70 লিঙ্গ : পুরুষ | LQR1373992 ফটো উপলব্ধ | 983 নাম : মাজেদা বিবি স্বামীর নাম: কালু সেখ বাড়ির নং : n0050 বয়স : 65 লিঙ্গ : মহিলা | LQR1373331 ফটো উপলব্ধ | 984 নাম : মিনারুল সেখ পিতার নাম: কালু সেখ বাড়ির নং : n0050 বয়স : 49 লিঙ্গ : পুরুষ | LQR3127685 ফটো উপলব্ধ |
| 985 নাম : সুলেখা বিবি স্বামীর নাম: মিনারুল সেখ বাড়ির নং : n0050 বয়স : 40 লিঙ্গ : মহিলা | WOB1571181 ফটো উপলব্ধ | 986 নাম : ছট্টু সেখ পিতার নাম: কালু সেখ বাড়ির নং : n0050 বয়স : 37 লিঙ্গ : পুরুষ | WOB1471481 ফটো উপলব্ধ | 987 নাম : খাদিজা বিবি স্বামীর নাম: সামসুল সেখ বাড়ির নং : n0050 বয়স : 37 লিঙ্গ : মহিলা | WOB1471929 ফটো উপলব্ধ |
| 988 নাম : সরু সেখ পিতার নাম: মুনাই সেখ বাড়ির নং : n0241 বয়স : 49 লিঙ্গ : পুরুষ | LQR1372614 ফটো উপলব্ধ | 989 নাম : চাইনা বিবি স্বামীর নাম: সরু সেখ বাড়ির নং : n0241 বয়স : 47 লিঙ্গ : মহিলা | LQR1371517 ফটো উপলব্ধ | 990 নাম : আরসেদ সেখ পিতার নাম: ওলি সেখ বাড়ির নং : n0244 বয়স : 70 লিঙ্গ : পুরুষ | WOB1997345 ফটো উপলব্ধ |

বিধানসভা নির্বাচনক্ষেত্রের নং, নাম : 68-কান্দি
ভাগ নং, নাম : 1-চাটরা উত্তর, মাঝ পাড়া, দাই পাড়া

| | | | | | |
|--|--------------------------|---|--------------------------------|--|--------------------------------|
| 991 নাম : সাবিরুল সেখ পিতার নাম: আরসেদ সেখ বাড়ির নং : n0244 বয়স : 34 লিঙ্গ : পুরুষ | WOB1070119 ফটো উপলব্ধ | 992 নাম : ফিরোজা বিবি স্বামীর নাম: সাবিরুল সেখ বাড়ির নং : n0244 বয়স : 35 লিঙ্গ : মহিলা | WOB1292978 ফটো উপলব্ধ | 993 নাম : কাবিরুল সেখ পিতার নাম: আরসেদ সেখ বাড়ির নং : n0244 বয়স : 33 লিঙ্গ : পুরুষ | WOB1292952 ফটো উপলব্ধ |
| 994 নাম : পিয়ারুল সেখ পিতার নাম: আরসেদ সেখ বাড়ির নং : n0244 বয়স : 47 লিঙ্গ : পুরুষ | LQR1859479 ফটো উপলব্ধ | 995 নাম : আসেরুল বিবি স্বামীর নাম: পিয়ারুল সেখ বাড়ির নং : n0244 বয়স : 38 লিঙ্গ : মহিলা | LQR3267424 ফটো উপলব্ধ | 996 নাম : মুনরুদ্দিন সেখ পিতার নাম: রুহুল সেখ বাড়ির নং : n0244 বয়স : 56 লিঙ্গ : পুরুষ | WB/10/065/321330 ফটো উপলব্ধ |
| 997 নাম : মুঞ্জিলা বিবি পিতার নাম: মুনরুদ্দিন সেখ বাড়ির নং : n0247 বয়স : 41 লিঙ্গ : মহিলা | WOB1206374 ফটো উপলব্ধ | 998 নাম : হাসনাত সেখ পিতার নাম: হকি সেখ বাড়ির নং : n0199 বয়স : 58 লিঙ্গ : পুরুষ | WOB1986223 ফটো উপলব্ধ | 999 নাম : কুমেরুল বিবি স্বামীর নাম: হাসনাত সেখ বাড়ির নং : n0199 বয়স : 53 লিঙ্গ : মহিলা | LQR1373919 ফটো উপলব্ধ |
| 1000 নাম : শহরবানু বিবি স্বামীর নাম: সেলিম বাড়ির নং : n0193 বয়স : 55 লিঙ্গ : মহিলা | LQR1372895 ফটো উপলব্ধ | 1001 নাম : গিয়াস সেখ পিতার নাম: টগর সেখ বাড়ির নং : n0170 বয়স : 35 লিঙ্গ : পুরুষ | WOB1205962 ফটো উপলব্ধ | 1002 নাম : কামরুল বিবি স্বামীর নাম: গিয়াস সেখ বাড়ির নং : n0170 বয়স : 36 লিঙ্গ : মহিলা | WOB1571108 ফটো উপলব্ধ |
| 1003 নাম : শিষ্ট সেখ পিতার নাম: টগর সেখ বাড়ির নং : n0170 বয়স : 34 লিঙ্গ : পুরুষ | WOB1069905 ফটো উপলব্ধ | 1004 নাম : টগর সেখ পিতার নাম: নুরু সেখ বাড়ির নং : n0170 বয়স : 64 লিঙ্গ : পুরুষ | WB/10/065/321199 ফটো উপলব্ধ | 1005 নাম : সাকিলা বিবি স্বামীর নাম: চুনু সেখ বাড়ির নং : n0171 বয়স : 43 লিঙ্গ : মহিলা | WOB1069947 ফটো উপলব্ধ |
| 1006 নাম : নাজমা বিবি স্বামীর নাম: দীন মহম্মদ সেখ বাড়ির নং : n0095 বয়স : 60 লিঙ্গ : মহিলা | LQR1373844 ফটো উপলব্ধ | 1007 নাম : আবসার সেখ পিতার নাম: আজিদ সেখ বাড়ির নং : n0095 বয়স : 44 লিঙ্গ : পুরুষ | LQR3267523 ফটো উপলব্ধ | 1008 নাম : সাহাজাদী বিবি স্বামীর নাম: আবসার সেখ বাড়ির নং : n0095 বয়স : 40 লিঙ্গ : মহিলা | LQR2788800 ফটো উপলব্ধ |
| 1009 নাম : সম্মানী বিবি স্বামীর নাম: আসান মহম্মদ সেখ বাড়ির নং : n0095 বয়স : 35 লিঙ্গ : মহিলা | WOB1292861 ফটো উপলব্ধ | 1010 নাম : সামাদ সেখ পিতার নাম: সেরুদ্দিন সেখ বাড়ির নং : n0096 বয়স : 70 লিঙ্গ : পুরুষ | WB/10/065/321057 ফটো উপলব্ধ | 1011 নাম : বুলাই সেখ পিতার নাম: সামাদ সেখ বাড়ির নং : n0096 বয়স : 39 লিঙ্গ : পুরুষ | LQR2999936 ফটো উপলব্ধ |
| 1012 নাম : সুভাবিবি স্বামীর নাম: বুলাই সেখ বাড়ির নং : n0096 বয়স : 41 লিঙ্গ : মহিলা | WOB0326199 ফটো উপলব্ধ | 1013 নাম : আনারুল সেখ পিতার নাম: সামাদ সেখ বাড়ির নং : n0096 বয়স : 37 লিঙ্গ : পুরুষ | LQR3267507 ফটো উপলব্ধ | 1014 নাম : রেজিনা বেগম স্বামীর নাম: আব্দুল সামাদ সেখ বাড়ির নং : n0096 বয়স : 64 লিঙ্গ : মহিলা | WB/10/065/321058 ফটো উপলব্ধ |
| 1015 নাম : বদাই সেখ পিতার নাম: হানিফ সেখ বাড়ির নং : n0150 বয়স : 58 লিঙ্গ : পুরুষ | WOB1943620 ফটো উপলব্ধ | 1016 নাম : লুৎফা বিবি স্বামীর নাম: বদাই বাড়ির নং : n0150 বয়স : 51 লিঙ্গ : মহিলা | LQR1373216 ফটো উপলব্ধ | 1017 নাম : উল্লাহুদ্দিন সেখ পিতার নাম: বুলাই সেখ বাড়ির নং : n0115 বয়স : 53 লিঙ্গ : পুরুষ | WB/10/065/321144 ফটো উপলব্ধ |
| 1018 নাম : কাজলী বিবি স্বামীর নাম: উল্লাহুদ্দিন বাড়ির নং : n0115 বয়স : 38 লিঙ্গ : মহিলা | WOB1069699 ফটো উপলব্ধ | 1019 নাম : নয়ন সেখ পিতার নাম: হাজেরা সেখ বাড়ির নং : n0118 বয়স : 48 লিঙ্গ : পুরুষ | WOB1996081 ফটো উপলব্ধ | 1020 নাম : ধনী বিবি স্বামীর নাম: এলোবাস সেখ বাড়ির নং : n0160 বয়স : 68 লিঙ্গ : মহিলা | WOB2609832 ফটো উপলব্ধ |

বিধানসভা নির্বাচনক্ষেত্রের নং, নাম : 68-কান্দি
ভাগ নং, নাম : 1-চাটরা উত্তর, মাঝ পাড়া, দাই পাড়া

| | | | | | | | | |
|---|------------------|------------|---|------------------|------------|--|------------------|------------|
| 1021 | WOB1471606 | ফটো উপলব্ধ | 1022 | LQR2417871 | ফটো উপলব্ধ | 1023 | WOB1205921 | ফটো উপলব্ধ |
| নাম : কেবির সেখ পিতার নাম: ছাবের সেখ বাড়ির নং : n0181 বয়স : 40 লিঙ্গ : পুরুষ | | | নাম : মহিউদ্দিন সেখ পিতার নাম: নিসারুদ্দিন সেখ বাড়ির নং : n0123 বয়স : 71 লিঙ্গ : পুরুষ | | | নাম : জসিমুদ্দিন সেখ পিতার নাম: মহিউদ্দিন সেখ বাড়ির নং : n0123 বয়স : 35 লিঙ্গ : পুরুষ | | |
| 1024 | LQR1372713 | ফটো উপলব্ধ | 1025 | WB/10/065/321181 | ফটো উপলব্ধ | 1026 | LQR1373505 | ফটো উপলব্ধ |
| নাম : বাবুল হোসেন পিতার নাম: মহঃ হোসেন বাড়ির নং : n0262 বয়স : 70 লিঙ্গ : পুরুষ | | | নাম : আবদুল আলিম পিতার নাম: সোভান আলী বাড়ির নং : n0262 বয়স : 58 লিঙ্গ : পুরুষ | | | নাম : রেবিনা বেগম স্বামীর নাম: মহিউদ্দিন মিঞা বাড়ির নং : n0262 বয়স : 53 লিঙ্গ : মহিলা | | |
| 1027 | WOB1641687 | ফটো উপলব্ধ | 1028 | WOB1641695 | ফটো উপলব্ধ | 1029 | WOB1641711 | ফটো উপলব্ধ |
| নাম : ফুলচাঁদ সেখ পিতার নাম: বাক্কার সেখ বাড়ির নং : n0229 বয়স : 30 লিঙ্গ : পুরুষ | | | নাম : রাজেশ সেখ পিতার নাম: বাবুল সেখ বাড়ির নং : n0245 বয়স : 34 লিঙ্গ : পুরুষ | | | নাম : শুকতারা বেগম স্বামীর নাম: নুর আলি বাড়ির নং : n0147 বয়স : 28 লিঙ্গ : মহিলা | | |
| 1030 | WOB1641661 | ফটো উপলব্ধ | 1031 | LQR2789626 | ফটো উপলব্ধ | 1032 | WOB1374206 | ফটো উপলব্ধ |
| নাম : ফরজ সেখ পিতার নাম: বেলু সেখ বাড়ির নং : n0099 বয়স : 28 লিঙ্গ : পুরুষ | | | নাম : জাহাজ সেখ পিতার নাম: সেকেন্দর সেখ বাড়ির নং : n0236 বয়স : 61 লিঙ্গ : পুরুষ | | | নাম : বেলি বিবি স্বামীর নাম: জাহাদ সেখ বাড়ির নং : n0236 বয়স : 34 লিঙ্গ : মহিলা | | |
| 1033 | WOB1942275 | ফটো উপলব্ধ | 1034 | LQR1374503 | ফটো উপলব্ধ | 1035 | WOB1373844 | ফটো উপলব্ধ |
| নাম : ফুলকুমার সেখ পিতার নাম: সেরু সেখ বাড়ির নং : n0184 বয়স : 55 লিঙ্গ : পুরুষ | | | নাম : আলেয়া খাতুন স্বামীর নাম: ফুলকুমার বাড়ির নং : n0184 বয়স : 51 লিঙ্গ : মহিলা | | | নাম : রিক্কু সেখ পিতার নাম: ফুল কুমার সেখ বাড়ির নং : n0184 বয়স : 42 লিঙ্গ : পুরুষ | | |
| 1036 | WOB1292796 | ফটো উপলব্ধ | 1037 | WOB0328567 | ফটো উপলব্ধ | 1038 | WB/10/065/321054 | ফটো উপলব্ধ |
| নাম : আব্দুল আলিম পিতার নাম: ফুল কুমার সেখ বাড়ির নং : n0184 বয়স : 35 লিঙ্গ : পুরুষ | | | নাম : রোসা মুর্মু স্বামীর নাম: ছোট হাঁসদা বাড়ির নং : n0186 বয়স : 45 লিঙ্গ : মহিলা | | | নাম : আজু বিবি সেখ স্বামীর নাম: গোলাপ সেখ বাড়ির নং : n0187 বয়স : 50 লিঙ্গ : মহিলা | | |
| 1039 | WB/10/065/321062 | ফটো উপলব্ধ | 1040 | WB/10/065/321063 | ফটো উপলব্ধ | 1041 | WB/10/065/321176 | ফটো উপলব্ধ |
| নাম : মোরসেদ সেখ পিতার নাম: তহেসান সেখ বাড়ির নং : n0188 বয়স : 70 লিঙ্গ : পুরুষ | | | নাম : মোহরা বিবি সেখ স্বামীর নাম: মোরসেদ সেখ বাড়ির নং : n0188 বয়স : 67 লিঙ্গ : মহিলা | | | নাম : ইস্তাজুল সেখ পিতার নাম: এলেবাস সেখ বাড়ির নং : n0160 বয়স : 52 লিঙ্গ : পুরুষ | | |
| 1042 | WOB1069848 | ফটো উপলব্ধ | 1043 | WOB1069863 | ফটো উপলব্ধ | 1044 | WOB1206143 | ফটো উপলব্ধ |
| নাম : মনেজা বিবি স্বামীর নাম: ইস্তাজুল সেখ বাড়ির নং : n0160 বয়স : 42 লিঙ্গ : মহিলা | | | নাম : রেজিনা বেগম পিতার নাম: এলেবাস সেখ বাড়ির নং : n0160 বয়স : 33 লিঙ্গ : মহিলা | | | নাম : সাদ্দাম সেখ পিতার নাম: এলেবাস সেখ বাড়ির নং : n0160 বয়স : 34 লিঙ্গ : পুরুষ | | |
| 1045 | WOB1471515 | ফটো উপলব্ধ | 1046 | LQR2790095 | ফটো উপলব্ধ | 1047 | WOB1069855 | ফটো উপলব্ধ |
| নাম : রোজ সেখ পিতার নাম: এলেবাস সেখ বাড়ির নং : n0160 বয়স : 32 লিঙ্গ : পুরুষ | | | নাম : বাবু সেখ পিতার নাম: এলেবাস বাড়ির নং : n0160 বয়স : 44 লিঙ্গ : পুরুষ | | | নাম : ইসমেতারা বিবি স্বামীর নাম: বাবু সেখ বাড়ির নং : n0160 বয়স : 38 লিঙ্গ : মহিলা | | |
| 1048 | WB/10/065/321092 | ফটো উপলব্ধ | 1049 | LQR2789576 | ফটো উপলব্ধ | 1050 | WOB2505568 | ফটো উপলব্ধ |
| নাম : জহিরুদ্দিন সেখ পিতার নাম: মঞ্জুর সেখ বাড়ির নং : n0102 বয়স : 49 লিঙ্গ : পুরুষ | | | নাম : ফেনসি বিবি স্বামীর নাম: জহিরুদ্দিন সেখ বাড়ির নং : n0102 বয়স : 46 লিঙ্গ : মহিলা | | | নাম : শরিফা বিবি স্বামীর নাম: ময়নুদ্দিন সেখ বাড়ির নং : এন0231 বয়স : 23 লিঙ্গ : মহিলা | | |

বিধানসভা নির্বাচনক্ষেত্রের নং, নাম : 68-কান্দি
ভাগ নং, নাম : 1-চাটরা উত্তর, মাঝ পাড়া, দাই পাড়া

| | | | | | |
|--|--------------------------|--|--------------------------------|--|--------------------------------|
| 1051 নাম : জাবির সেখ পিতার নাম: বাসের সেখ বাড়ির নং : n0076 বয়স : 39 লিঙ্গ : পুরুষ | WOB1069608 ফটো উপলব্ধ | 1052 নাম : অরুনা বিবি স্বামীর নাম: জাবির সেখ বাড়ির নং : n0076 বয়স : 34 লিঙ্গ : মহিলা | WOB1374008 ফটো উপলব্ধ | 1053 নাম : সাবির আলী পিতার নাম: বাসের সেখ বাড়ির নং : n0076 বয়স : 39 লিঙ্গ : পুরুষ | WOB1293067 ফটো উপলব্ধ |
| 1054 নাম : কেবির সেখ পিতার নাম: বাসের সেখ বাড়ির নং : n0076 বয়স : 36 লিঙ্গ : পুরুষ | WOB1069590 ফটো উপলব্ধ | 1055 নাম : রনি সেখ পিতার নাম: হিলাল সেখ বাড়ির নং : n0076 বয়স : 29 লিঙ্গ : পুরুষ | WOB1570944 ফটো উপলব্ধ | 1056 নাম : পাতেরুন বিবি স্বামীর নাম: বাসিরুদ্দিন সেখ বাড়ির নং : n0077 বয়স : 56 লিঙ্গ : মহিলা | LQR1373554 ফটো উপলব্ধ |
| 1057 নাম : সুবরাতুন বিবি সেখ স্বামীর নাম: সেরাফত সেখ বাড়ির নং : n0078 বয়স : 61 লিঙ্গ : মহিলা | LQR2418325 ফটো উপলব্ধ | 1058 নাম : রিয়াজুল সেখ পিতার নাম: ইত্তাজুল সেখ বাড়ির নং : n0249 বয়স : 40 লিঙ্গ : পুরুষ | WOB1070143 ফটো উপলব্ধ | 1059 নাম : আনার সেখ পিতার নাম: ওহিদ সেখ বাড়ির নং : n0252 বয়স : 67 লিঙ্গ : পুরুষ | WB/10/065/321197 ফটো উপলব্ধ |
| 1060 নাম : আরাধন সেখ পিতার নাম: আলম সেখ বাড়ির নং : n0221 বয়স : 29 লিঙ্গ : পুরুষ | WOB1641778 ফটো উপলব্ধ | 1061 নাম : নাসপাতি খাতুন স্বামীর নাম: কবিরুল সেখ বাড়ির নং : n0247 বয়স : 32 লিঙ্গ : মহিলা | WOB1641786 ফটো উপলব্ধ | 1062 নাম : মৌসুমী খাতুন পিতার নাম: ছট্ট সেখ বাড়ির নং : n0150 বয়স : 28 লিঙ্গ : মহিলা | WOB1641794 ফটো উপলব্ধ |
| 1063 নাম : তাজমিনা বিবি স্বামীর নাম: আনারুল সেখ বাড়ির নং : n0048 বয়স : 30 লিঙ্গ : মহিলা | WOB1641802 ফটো উপলব্ধ | 1064 নাম : আসরাফুল সেখ পিতার নাম: আরজ সেখ বাড়ির নং : n0152 বয়স : 31 লিঙ্গ : পুরুষ | WOB1374057 ফটো উপলব্ধ | 1065 নাম : আরজা বিবি সেখ স্বামীর নাম: আরজ সেখ বাড়ির নং : n0152 বয়স : 55 লিঙ্গ : মহিলা | WB/10/065/321169 ফটো উপলব্ধ |
| 1066 নাম : আরজ আলী সেখ পিতার নাম: মরহুম সেখ বাড়ির নং : n0152 বয়স : 63 লিঙ্গ : পুরুষ | LQR2790061 ফটো উপলব্ধ | 1067 নাম : মেনকা বিবি সেখ স্বামীর নাম: রসিদ সেখ বাড়ির নং : n0151 বয়স : 61 লিঙ্গ : মহিলা | LQR3127933 ফটো উপলব্ধ | 1068 নাম : রসিদা বিবি স্বামীর নাম: ইমামুদ্দিন সেখ বাড়ির নং : n0090 বয়স : 75 লিঙ্গ : মহিলা | LQR1371723 ফটো উপলব্ধ |
| 1069 নাম : আসর আলী পিতার নাম: গোলাম সেখ বাড়ির নং : n0090 বয়স : 40 লিঙ্গ : পুরুষ | WOB1206127 ফটো উপলব্ধ | 1070 নাম : সেন্টু সেখ পিতার নাম: রফিক সেখ বাড়ির নং : n0092 বয়স : 36 লিঙ্গ : পুরুষ | WOB1374255 ফটো উপলব্ধ | 1071 নাম : রিংকু সেখ পিতার নাম: রফিক সেখ বাড়ির নং : n0092 বয়স : 35 লিঙ্গ : পুরুষ | WOB1373885 ফটো উপলব্ধ |
| 1072 নাম : সামসুদ্দিন সেখ পিতার নাম: গোলাম সেখ বাড়ির নং : n0168 বয়স : 53 লিঙ্গ : পুরুষ | LQR1374487 ফটো উপলব্ধ | 1073 নাম : সামেনাবিবি সেখ স্বামীর নাম: গোলাম সেখ বাড়ির নং : n0168 বয়স : 81 লিঙ্গ : মহিলা | WB/10/065/321204 ফটো উপলব্ধ | 1074 নাম : বিলকিশ বিবি স্বামীর নাম: হাপিজুল ইসলাম বাড়ির নং : n0164 বয়স : 36 লিঙ্গ : মহিলা | WOB1292564 ফটো উপলব্ধ |
| 1075 নাম : সালেমা খাতুন সেখ স্বামীর নাম: সিমানী সেখ বাড়ির নং : n0164 বয়স : 49 লিঙ্গ : মহিলা | LQR2789659 ফটো উপলব্ধ | 1076 নাম : সিমানী সেখ পিতার নাম: জেরমান সেখ বাড়ির নং : n0164 বয়স : 52 লিঙ্গ : পুরুষ | WB/10/065/321180 ফটো উপলব্ধ | 1077 নাম : আত্মাদীবিবি সেখ স্বামীর নাম: জেরমান সেখ বাড়ির নং : n0164 বয়স : 66 লিঙ্গ : মহিলা | WB/10/065/321179 ফটো উপলব্ধ |
| 1078 নাম : লতিকা বিবি মায়ের নাম: গোলচেহারা বিবি বাড়ির নং : n0156 বয়স : 33 লিঙ্গ : মহিলা | WOB1292473 ফটো উপলব্ধ | 1079 নাম : রকিয়া বিবি স্বামীর নাম: মনু সেখ বাড়ির নং : n0156 বয়স : 34 লিঙ্গ : মহিলা | WOB1471861 ফটো উপলব্ধ | 1080 নাম : ছায়াবিবি সেখ স্বামীর নাম: আনেস সেখ বাড়ির নং : n0156 বয়স : 53 লিঙ্গ : মহিলা | LQR2418077 ফটো উপলব্ধ |

বিধানসভা নির্বাচনক্ষেত্রের নং, নাম : 68-কান্দি
ভাগ নং, নাম : 1-চাটরা উত্তর, মাঝ পাড়া, দাই পাড়া

| | | | | | |
|---|--------------------------------|--|--------------------------|--|--------------------------------|
| 1081 নাম : গোলচোহারা বিব্রী সেখ স্বামীর নাম : আলী সেখ বাড়ির নং : n0156 বয়স : 78 লিঙ্গ : মহিলা | LQR3127867 ফটো উপলব্ধ | 1082 নাম : আজফার আলী পিতার নাম : ছুমাই সেখ বাড়ির নং : n0093 বয়স : 34 লিঙ্গ : পুরুষ | WOB1471572 ফটো উপলব্ধ | 1083 নাম : সাদেম সেখ পিতার নাম : ইমানী সেখ বাড়ির নং : n0094 বয়স : 58 লিঙ্গ : পুরুষ | WB/10/065/321067 ফটো উপলব্ধ |
| 1084 নাম : পারুল বিবি সেখ স্বামীর নাম : সাদেম সেখ বাড়ির নং : n0094 বয়স : 53 লিঙ্গ : মহিলা | WB/10/065/321068 ফটো উপলব্ধ | 1085 নাম : খেলাফন বিবি স্বামীর নাম : আজিজুল সেখ বাড়ির নং : n0097 বয়স : 66 লিঙ্গ : মহিলা | LQR1372663 ফটো উপলব্ধ | 1086 নাম : নাসিম সেখ পিতার নাম : মফিজুল সেখ বাড়ির নং : এন0097 বয়স : 21 লিঙ্গ : পুরুষ | WOB2556181 ফটো উপলব্ধ |
| 1087 নাম : মনা সেখ পিতার নাম : শুকুদি সেখ বাড়ির নং : n0098 বয়স : 74 লিঙ্গ : পুরুষ | WB/10/065/321086 ফটো উপলব্ধ | 1088 নাম : কিসাই বিবি স্বামীর নাম : মনা সেখ বাড়ির নং : n0098 বয়স : 66 লিঙ্গ : মহিলা | LQR1372028 ফটো উপলব্ধ | 1089 নাম : শুকতারা বেগম পিতার নাম : মনা সেখ বাড়ির নং : n0098 বয়স : 41 লিঙ্গ : মহিলা | LQR2789857 ফটো উপলব্ধ |
| 1090 নাম : শেরফুল সেখ পিতার নাম : মনা সেখ বাড়ির নং : n0098 বয়স : 41 লিঙ্গ : পুরুষ | LQR2789865 ফটো উপলব্ধ | 1091 নাম : ছাবিলা বিবি স্বামীর নাম : সেরফুল সেখ বাড়ির নং : n0098 বয়স : 36 লিঙ্গ : মহিলা | WOB1293547 ফটো উপলব্ধ | 1092 নাম : কাজেম সেখ পিতার নাম : হারাই সেখ বাড়ির নং : n0099 বয়স : 71 লিঙ্গ : পুরুষ | LQR1371632 ফটো উপলব্ধ |
| 1093 নাম : মবু সেখ পিতার নাম : হিন্দু সেখ বাড়ির নং : n0081 বয়স : 56 লিঙ্গ : পুরুষ | WOB2034809 ফটো উপলব্ধ | 1094 নাম : নুরজাহান বিবি স্বামীর নাম : মবু সেখ বাড়ির নং : n0081 বয়স : 51 লিঙ্গ : মহিলা | WOB2037091 ফটো উপলব্ধ | 1095 নাম : ফইদুর সেখ মায়ের নাম : মফেনা বিবি বাড়ির নং : n0081 বয়স : 59 লিঙ্গ : পুরুষ | WOB1292754 ফটো উপলব্ধ |
| 1096 নাম : ফরিদা বিবি স্বামীর নাম : ফইদুর সেখ বাড়ির নং : n0081 বয়স : 42 লিঙ্গ : মহিলা | WOB1374289 ফটো উপলব্ধ | 1097 নাম : মহঃ আলাউদ্দিন পিতার নাম : আব্দুল আলিম বাড়ির নং : n0081 বয়স : 49 লিঙ্গ : পুরুষ | WOB2541175 ফটো উপলব্ধ | 1098 নাম : সারোফা বিবি স্বামীর নাম : আলাউদ্দিন বাড়ির নং : n0081 বয়স : 36 লিঙ্গ : মহিলা | WOB0327346 ফটো উপলব্ধ |
| 1099 নাম : কামাল সেখ পিতার নাম : বরকত সেখ বাড়ির নং : n0083 বয়স : 66 লিঙ্গ : পুরুষ | LQR1372069 ফটো উপলব্ধ | 1100 নাম : আনেশ সেখ পিতার নাম : কামাল সেখ বাড়ির নং : n0083 বয়স : 31 লিঙ্গ : পুরুষ | WOB1206416 ফটো উপলব্ধ | 1101 নাম : রেজু বিবি সেখ স্বামীর নাম : বরকত সেখ বাড়ির নং : n0083 বয়স : 61 লিঙ্গ : মহিলা | WB/10/065/321053 ফটো উপলব্ধ |
| 1102 নাম : সনি সেখ পিতার নাম : কামাল সেখ বাড়ির নং : n0083 বয়স : 32 লিঙ্গ : পুরুষ | WOB1374297 ফটো উপলব্ধ | 1103 নাম : শুকুর সেখ পিতার নাম : লুলু সেখ বাড়ির নং : n0246 বয়স : 32 লিঙ্গ : পুরুষ | WOB1641968 ফটো উপলব্ধ | 1104 নাম : রজবা বিবি স্বামীর নাম : হাসিমুদ্দিন খন্দেকর বাড়ির নং : n0174 বয়স : 49 লিঙ্গ : মহিলা | WOB1641976 ফটো উপলব্ধ |
| 1105 নাম : সুরজ সেখ পিতার নাম : নিজাম সেখ বাড়ির নং : n0192 বয়স : 41 লিঙ্গ : পুরুষ | LQR2789758 ফটো উপলব্ধ | 1106 নাম : মাজিদ আলী পিতার নাম : নওসাদ সেখ বাড়ির নং : n0182 বয়স : 68 লিঙ্গ : পুরুষ | WOB1693985 ফটো উপলব্ধ | 1107 নাম : সাবিয়া বিবি স্বামীর নাম : মহিবুল রহমান বাড়ির নং : n0055 বয়স : 29 লিঙ্গ : মহিলা | WOB1693993 ফটো উপলব্ধ |
| 1108 নাম : সুরজিনা খাতুন পিতার নাম : জিলাল সেখ বাড়ির নং : n0240 বয়স : 34 লিঙ্গ : মহিলা | WOB1694009 ফটো উপলব্ধ | 1109 নাম : আনোয়ার সেখ পিতার নাম : মুজিব সেখ বাড়ির নং : n0063 বয়স : 66 লিঙ্গ : পুরুষ | LQR1373984 ফটো উপলব্ধ | 1110 নাম : মোজাম্মেল সেখ পিতার নাম : সুজাই সেখ বাড়ির নং : n0063 বয়স : 39 লিঙ্গ : পুরুষ | LQR3267499 ফটো উপলব্ধ |

বিধানসভা নির্বাচনক্ষেত্রের নং, নাম : 68-কান্দি
ভাগ নং, নাম : 1-চাটরা উত্তর, মাঝ পাড়া, দাই পাড়া

| | | | | | | | | | | | |
|------|------------------|---|------------|------|------------------|---|------------|------|------------------|--|------------|
| 1111 | WOB1293000 | নাম : আসরাফুল্লাহ বিবি স্বামীর নাম : মোজাম্মেল সেখ বাড়ির নং : n0063 বয়স : 35 লিঙ্গ : মহিলা | ফটো উপলব্ধ | 1112 | WOB1293190 | নাম : সেজামুল সেখ পিতার নাম : সুজাই সেখ বাড়ির নং : n0063 বয়স : 33 লিঙ্গ : পুরুষ | ফটো উপলব্ধ | 1113 | WOB1471531 | নাম : সমু সেখ পিতার নাম : সুজাই সেখ বাড়ির নং : n0063 বয়স : 30 লিঙ্গ : পুরুষ | ফটো উপলব্ধ |
| 1114 | WOB1571074 | নাম : আসরাফুল জামান পিতার নাম : আনোয়ার সেখ বাড়ির নং : n0063 বয়স : 29 লিঙ্গ : পুরুষ | ফটো উপলব্ধ | 1115 | WB/10/065/321107 | নাম : খোকন সেখ পিতার নাম : মুনসোর সেখ বাড়ির নং : n0064 বয়স : 59 লিঙ্গ : পুরুষ | ফটো উপলব্ধ | 1116 | LQR1373521 | নাম : রূপালী বিবি স্বামীর নাম : খোকন সেখ বাড়ির নং : n0064 বয়স : 52 লিঙ্গ : মহিলা | ফটো উপলব্ধ |
| 1117 | WB/10/065/321118 | নাম : ভুজাই সেখ পিতার নাম : উহাদী সেখ বাড়ির নং : n0066 বয়স : 71 লিঙ্গ : পুরুষ | ফটো উপলব্ধ | 1118 | LQR1371582 | নাম : জরিলা বিবি স্বামীর নাম : ভুজাই সেখ বাড়ির নং : n0066 বয়স : 66 লিঙ্গ : মহিলা | ফটো উপলব্ধ | 1119 | LQR2789824 | নাম : মর্তুজা সেখ পিতার নাম : ভুজাই সেখ বাড়ির নং : n0066 বয়স : 49 লিঙ্গ : পুরুষ | ফটো উপলব্ধ |
| 1120 | WOB1206358 | নাম : আসগোর সেখ পিতার নাম : ভুজাই সেখ বাড়ির নং : n0066 বয়স : 42 লিঙ্গ : পুরুষ | ফটো উপলব্ধ | 1121 | WOB1292838 | নাম : জমিলা বিবি স্বামীর নাম : আসগোর সেখ বাড়ির নং : n0066 বয়স : 36 লিঙ্গ : মহিলা | ফটো উপলব্ধ | 1122 | LQR2789832 | নাম : রেকসোনা বিবি স্বামীর নাম : মোর্তাজা সেখ বাড়ির নং : n0066 বয়স : 42 লিঙ্গ : মহিলা | ফটো উপলব্ধ |
| 1123 | WOB1293422 | নাম : গোলাম সেখ পিতার নাম : ভুজাই সেখ বাড়ির নং : n0066 বয়স : 36 লিঙ্গ : পুরুষ | ফটো উপলব্ধ | 1124 | WOB1471804 | নাম : জ্যোৎস্না বিবি স্বামীর নাম : গোলাম সেখ বাড়ির নং : n0066 বয়স : 32 লিঙ্গ : মহিলা | ফটো উপলব্ধ | 1125 | WOB1069574 | নাম : সান্দু সেখ পিতার নাম : ভুজাই সেখ বাড়ির নং : n0066 বয়স : 35 লিঙ্গ : পুরুষ | ফটো উপলব্ধ |
| 1126 | WOB1471820 | নাম : নেসতারা বিবি স্বামীর নাম : সান্দু সেখ বাড়ির নং : n0066 বয়স : 34 লিঙ্গ : মহিলা | ফটো উপলব্ধ | 1127 | LQR1372937 | নাম : সেরিনা বিবি স্বামীর নাম : নিজাই সেখ বাড়ির নং : n0067 বয়স : 63 লিঙ্গ : মহিলা | ফটো উপলব্ধ | 1128 | WOB1069582 | নাম : জিয়াবুর সেখ পিতার নাম : নিজাই সেখ বাড়ির নং : n0067 বয়স : 34 লিঙ্গ : পুরুষ | ফটো উপলব্ধ |
| 1129 | WOB1373893 | নাম : খুসিল সেখ মায়ের নাম : ফেঙ্গি বিবি বাড়ির নং : n0124 বয়স : 33 লিঙ্গ : পুরুষ | ফটো উপলব্ধ | 1130 | WB/10/065/321135 | নাম : মঙ্গলা সেখ পিতার নাম : হাজিদ সেখ বাড়ির নং : n0125 বয়স : 66 লিঙ্গ : পুরুষ | ফটো উপলব্ধ | 1131 | LQR1372283 | নাম : আখেরুন বিবি স্বামীর নাম : মঙ্গলা সেখ বাড়ির নং : n0125 বয়স : 60 লিঙ্গ : মহিলা | ফটো উপলব্ধ |
| 1132 | LQR3267655 | নাম : আখের আলী পিতার নাম : ইয়ানবী সেখ বাড়ির নং : n0125 বয়স : 36 লিঙ্গ : পুরুষ | ফটো উপলব্ধ | 1133 | LQR1374149 | নাম : রেজাউল সেখ পিতার নাম : মছিব সেখ বাড়ির নং : n0127 বয়স : 61 লিঙ্গ : পুরুষ | ফটো উপলব্ধ | 1134 | WB/10/065/321191 | নাম : সাফি বিবি স্বামীর নাম : জিহাদ সেখ বাড়ির নং : n0240 বয়স : 51 লিঙ্গ : মহিলা | ফটো উপলব্ধ |
| 1135 | LQR1858711 | নাম : মিলন সেখ পিতার নাম : তিতু সেখ বাড়ির নং : n0240 বয়স : 47 লিঙ্গ : পুরুষ | ফটো উপলব্ধ | 1136 | LQR1374230 | নাম : আতাফুল বিবি স্বামীর নাম : হিলাল বাড়ির নং : n0240 বয়স : 56 লিঙ্গ : মহিলা | ফটো উপলব্ধ | 1137 | WOB1293257 | নাম : মুর্শিদা বিবি স্বামীর নাম : চাদমহম্মদ সেখ বাড়ির নং : n0240 বয়স : 35 লিঙ্গ : মহিলা | ফটো উপলব্ধ |
| 1138 | LQR1374453 | নাম : বাসের সেখ পিতার নাম : এতিম সেখ বাড়ির নং : n0243 বয়স : 56 লিঙ্গ : পুরুষ | ফটো উপলব্ধ | 1139 | WB/10/065/321294 | নাম : আঙ্গুরাবি সেখ স্বামীর নাম : বাসের সেখ বাড়ির নং : n0243 বয়স : 51 লিঙ্গ : মহিলা | ফটো উপলব্ধ | 1140 | LQR3196284 | নাম : আজেমদ্দিন সেখ পিতার নাম : বাসের সেখ বাড়ির নং : n0243 বয়স : 37 লিঙ্গ : পুরুষ | ফটো উপলব্ধ |

বিধানসভা নির্বাচনক্ষেত্রের নং, নাম : 68-কান্দি
ভাগ নং, নাম : 1-চাটরা উত্তর, মাঝ পাড়া, দাই পাড়া

| | | | | | |
|---|--------------------------------|---|--------------------------------|--|--------------------------------|
| 1141 নাম : রোজি বিবি স্বামীর নাম : আজেমদিন সেখ বাড়ির নং : n0243 বয়স : 36 লিঙ্গ : মহিলা | WOB1292523 ফটো উপলব্ধ | 1142 নাম : মহিবুল সেখ পিতার নাম : বাসের সেখ বাড়ির নং : n0243 বয়স : 37 লিঙ্গ : পুরুষ | LQR3196292 ফটো উপলব্ধ | 1143 নাম : কুদ্দুস সেখ পিতার নাম : বেজওয়ান সেখ বাড়ির নং : n0245 বয়স : 70 লিঙ্গ : পুরুষ | WB/10/065/321174 ফটো উপলব্ধ |
| 1144 নাম : রজবাবিবি সেখ স্বামীর নাম : আতোর সেখ বাড়ির নং : n0245 বয়স : 63 লিঙ্গ : মহিলা | WB/10/065/321264 ফটো উপলব্ধ | 1145 নাম : ফুলচাঁদ সেখ পিতার নাম : আতোর সেখ বাড়ির নং : n0245 বয়স : 33 লিঙ্গ : পুরুষ | WOB1293208 ফটো উপলব্ধ | 1146 নাম : ইনতাজুল সেখ পিতার নাম : মুর্শেদ সেখ বাড়ির নং : n0249 বয়স : 69 লিঙ্গ : পুরুষ | WOB2018778 ফটো উপলব্ধ |
| 1147 নাম : সুফল সেখ পিতার নাম : ডালিম সেখ বাড়ির নং : n0104 বয়স : 35 লিঙ্গ : পুরুষ | WOB1069673 ফটো উপলব্ধ | 1148 নাম : ডালিম সেখ পিতার নাম : খোয়াজি সেখ বাড়ির নং : n0104 বয়স : 58 লিঙ্গ : পুরুষ | LQR2418168 ফটো উপলব্ধ | 1149 নাম : জাবের আলী পিতার নাম : মুনবোর সেখ বাড়ির নং : n0105 বয়স : 32 লিঙ্গ : পুরুষ | WOB1373968 ফটো উপলব্ধ |
| 1150 নাম : নূর আলি পিতার নাম : রজব আলি বাড়ির নং : n0147 বয়স : 35 লিঙ্গ : পুরুষ | WOB1069806 ফটো উপলব্ধ | 1151 নাম : সাবিনা ইয়াসমিন স্বামীর নাম : রাজু সেখ বাড়ির নং : n0147 বয়স : 48 লিঙ্গ : মহিলা | WOB0327569 ফটো উপলব্ধ | 1152 নাম : রাজু সেখ পিতার নাম : গোলাম সেখ বাড়ির নং : n0147 বয়স : 53 লিঙ্গ : পুরুষ | LQR1372481 ফটো উপলব্ধ |
| 1153 নাম : মেহেবুল সেখ পিতার নাম : ফয়জোল সেখ বাড়ির নং : n0143 বয়স : 32 লিঙ্গ : পুরুষ | WOB1292606 ফটো উপলব্ধ | 1154 নাম : মেহেবুল সেখ পিতার নাম : ফয়জোল সেখ বাড়ির নং : n0143 বয়স : 37 লিঙ্গ : পুরুষ | LQR3267671 ফটো উপলব্ধ | 1155 নাম : জামাল সেখ পিতার নাম : সেহের সেখ বাড়ির নং : n0142 বয়স : 60 লিঙ্গ : পুরুষ | WOB1943588 ফটো উপলব্ধ |
| 1156 নাম : সফিজতা বেগম স্বামীর নাম : আহাদ আলী বাড়ির নং : n0141 বয়স : 35 লিঙ্গ : মহিলা | WOB1292895 ফটো উপলব্ধ | 1157 নাম : আহাদ আলী পিতার নাম : ফায়েজ সেখ বাড়ির নং : n0141 বয়স : 36 লিঙ্গ : পুরুষ | LQR3267606 ফটো উপলব্ধ | 1158 নাম : নুরম্মিহার বিবি স্বামীর নাম : সাহাজামাল সেখ বাড়ির নং : n0141 বয়স : 39 লিঙ্গ : মহিলা | WOB1069749 ফটো উপলব্ধ |
| 1159 নাম : সাহাজামাল সেখ পিতার নাম : ফায়েজ সেখ বাড়ির নং : n0141 বয়স : 41 লিঙ্গ : পুরুষ | LQR3196227 ফটো উপলব্ধ | 1160 নাম : সানাই বিবি স্বামীর নাম : ফায়েজ সেখ বাড়ির নং : n0141 বয়স : 62 লিঙ্গ : মহিলা | LQR3127784 ফটো উপলব্ধ | 1161 নাম : ফায়েজ সেখ পিতার নাম : রফিক সেখ বাড়ির নং : n0141 বয়স : 67 লিঙ্গ : পুরুষ | LQR3127990 ফটো উপলব্ধ |
| 1162 নাম : সালাউদ্দিন সেখ পিতার নাম : আরমান সেখ বাড়ির নং : n0141 বয়স : 31 লিঙ্গ : পুরুষ | WOB1373976 ফটো উপলব্ধ | 1163 নাম : আলোহার বিবি স্বামীর নাম : আরমান সেখ বাড়ির নং : n0141 বয়স : 61 লিঙ্গ : মহিলা | LQR2789774 ফটো উপলব্ধ | 1164 নাম : আরমান সেখ পিতার নাম : সেহের সেখ বাড়ির নং : n0141 বয়স : 67 লিঙ্গ : পুরুষ | LQR2789766 ফটো উপলব্ধ |
| 1165 নাম : শুকরুনা খাতুন পিতার নাম : সাবিজোল সেখ বাড়ির নং : n0140 বয়স : 38 লিঙ্গ : মহিলা | LQR3267382 ফটো উপলব্ধ | 1166 নাম : আসরাফুন বিবি স্বামীর নাম : বেদি সেখ বাড়ির নং : n0138 বয়স : 58 লিঙ্গ : মহিলা | WB/10/065/321327 ফটো উপলব্ধ | 1167 নাম : বেলে সেখ পিতার নাম : রফিক সেখ বাড়ির নং : n0138 বয়স : 63 লিঙ্গ : পুরুষ | LQR2418275 ফটো উপলব্ধ |
| 1168 নাম : শিউলি বিবি সেখ স্বামীর নাম : সাদের আলী সেখ বাড়ির নং : n0134 বয়স : 58 লিঙ্গ : মহিলা | LQR3127958 ফটো উপলব্ধ | 1169 নাম : সাদের আলী সেখ পিতার নাম : রসুলি সেখ বাড়ির নং : n0134 বয়স : 65 লিঙ্গ : পুরুষ | LQR3127941 ফটো উপলব্ধ | 1170 নাম : রুপালী খাতুন পিতার নাম : মুস্তাকিম সেখ বাড়ির নং : n0131 বয়স : 32 লিঙ্গ : মহিলা | WOB1471770 ফটো উপলব্ধ |

বিধানসভা নির্বাচনক্ষেত্রের নং, নাম : 68-কান্দি
ভাগ নং, নাম : 1-চাটরা উত্তর, মাঝ পাড়া, দাই পাড়া

| | | | | | |
|--|------------------|---|------------------|--|------------------|
| 1171 নাম : বাসের সেখ পিতার নাম: মুনসোর সেখ বাড়ির নং : n0076 বয়স : 66 লিঙ্গ : পুরুষ ফটো উপলব্ধ | WB/10/065/321109 | 1172 নাম : সোনা বিবি স্বামীর নাম: জাহাঙ্গীর সেখ বাড়ির নং : n0075 বয়স : 35 লিঙ্গ : মহিলা ফটো উপলব্ধ | WOB1292960 | 1173 নাম : নুরিতন সেখ স্বামীর নাম: মৌলান সেখ বাড়ির নং : n0075 বয়স : 49 লিঙ্গ : মহিলা ফটো উপলব্ধ | LQR2789519 |
| 1174 নাম : মতেজা বিবি স্বামীর নাম: দরবেশ সেখ বাড়ির নং : n0190 বয়স : 60 লিঙ্গ : মহিলা ফটো উপলব্ধ | WOB2019008 | 1175 নাম : দরবেশ সেখ পিতার নাম: এরফান সেখ বাড়ির নং : n0190 বয়স : 64 লিঙ্গ : পুরুষ ফটো উপলব্ধ | LQR2790087 | 1176 নাম : আঞ্জিয়া বিবি স্বামীর নাম: কুরবান বাড়ির নং : n0189 বয়স : 69 লিঙ্গ : মহিলা ফটো উপলব্ধ | LQR1371897 |
| 1177 নাম : আমোদ আলী পিতার নাম: মোরসাদ আলী বাড়ির নং : n0188 বয়স : 35 লিঙ্গ : পুরুষ ফটো উপলব্ধ | WOB1206309 | 1178 নাম : হাদিসা বিবি স্বামীর নাম: মহব্বত সেখ বাড়ির নং : n0188 বয়স : 39 লিঙ্গ : মহিলা ফটো উপলব্ধ | WOB0326645 | 1179 নাম : উলু সেখ পিতার নাম: গোলাম সেখ বাড়ির নং : n0068 বয়স : 67 লিঙ্গ : পুরুষ ফটো উপলব্ধ | LQR1372705 |
| 1180 নাম : নজরুল সেখ পিতার নাম: বালাম সেখ বাড়ির নং : n0069 বয়স : 43 লিঙ্গ : পুরুষ ফটো উপলব্ধ | LQR2788917 | 1181 নাম : হিলাল সেখ পিতার নাম: তিতু সেখ বাড়ির নং : n0240 বয়স : 63 লিঙ্গ : পুরুষ ফটো উপলব্ধ | WB/10/065/321212 | 1182 নাম : আল্লারাখা সেখ পিতার নাম: হিলাল সেখ বাড়ির নং : n0240 বয়স : 35 লিঙ্গ : পুরুষ ফটো উপলব্ধ | WOB1570928 |
| 1183 নাম : জিলাল সেখ পিতার নাম: তিতু সেখ বাড়ির নং : n0240 বয়স : 51 লিঙ্গ : পুরুষ ফটো উপলব্ধ | WB/10/065/321190 | 1184 নাম : উজ্জ্বলা বেগম স্বামীর নাম: নাসিরুদ্দিন সেখ বাড়ির নং : n0117 বয়স : 45 লিঙ্গ : মহিলা ফটো উপলব্ধ | LQR2789972 | 1185 নাম : আসিরুদ্দিন সেখ পিতার নাম: হারেজ সেখ বাড়ির নং : n0119 বয়স : 52 লিঙ্গ : মহিলা ফটো উপলব্ধ | LQR1372606 |
| 1186 নাম : সারজিনা খাতুন স্বামীর নাম: আসিরুদ্দিন সেখ বাড়ির নং : n0119 বয়স : 39 লিঙ্গ : মহিলা ফটো উপলব্ধ | WOB1471713 | 1187 নাম : চাঁদ সেখ পিতার নাম: হারেজ সেখ বাড়ির নং : n0119 বয়স : 44 লিঙ্গ : পুরুষ ফটো উপলব্ধ | LQR1372465 | 1188 নাম : আয়েজ সেখ পিতার নাম: রফিক সেখ বাড়ির নং : n0230 বয়স : 65 লিঙ্গ : পুরুষ ফটো উপলব্ধ | WOB2612679 |
| 1189 নাম : মানোয়ারা বিবি স্বামীর নাম: আয়েজ সেখ বাড়ির নং : n0230 বয়স : 57 লিঙ্গ : মহিলা ফটো উপলব্ধ | LQR1372887 | 1190 নাম : মেরিনা বিবি পিতার নাম: আয়েজ সেখ বাড়ির নং : n0230 বয়স : 40 লিঙ্গ : মহিলা ফটো উপলব্ধ | LQR3196359 | 1191 নাম : সাহানুর সেখ পিতার নাম: আয়েজ সেখ বাড়ির নং : n0230 বয়স : 37 লিঙ্গ : পুরুষ ফটো উপলব্ধ | WOB0326231 |
| 1192 নাম : আসমান সেখ পিতার নাম: ভুলাই সেখ বাড়ির নং : n0218 বয়স : 58 লিঙ্গ : পুরুষ ফটো উপলব্ধ | LQR1373414 | 1193 নাম : মরজিয়া বিবি স্বামীর নাম: মজিদ বাড়ির নং : n0218 বয়স : 53 লিঙ্গ : মহিলা ফটো উপলব্ধ | LQR1372960 | 1194 নাম : রেজাখ সেখ পিতার নাম: এতবারি সেখ বাড়ির নং : n0219 বয়স : 61 লিঙ্গ : পুরুষ ফটো উপলব্ধ | WOB1944222 |
| 1195 নাম : ফরিদা বিবি সেখ স্বামীর নাম: সফিক সেখ বাড়ির নং : n0087 বয়স : 61 লিঙ্গ : মহিলা ফটো উপলব্ধ | WB/10/065/321078 | 1196 নাম : সুকলাল সেখ পিতার নাম: সফিক সেখ বাড়ির নং : n0087 বয়স : 32 লিঙ্গ : পুরুষ ফটো উপলব্ধ | WOB1374065 | 1197 নাম : আলোহিম সেখ পিতার নাম: খলিল সেখ বাড়ির নং : n0212 বয়স : 63 লিঙ্গ : পুরুষ ফটো উপলব্ধ | WB/10/065/321243 |
| 1198 নাম : শাহজামাল সেখ পিতার নাম: আলোহিম সেখ বাড়ির নং : n0212 বয়স : 40 লিঙ্গ : পুরুষ ফটো উপলব্ধ | WOB0326264 | 1199 নাম : নুরেজামাল সেখ পিতার নাম: আলোহিম সেখ বাড়ির নং : n0212 বয়স : 38 লিঙ্গ : পুরুষ ফটো উপলব্ধ | WOB0326272 | 1200 নাম : খাতু বিবি স্বামীর নাম: আলোহিম বাড়ির নং : n0212 বয়স : 58 লিঙ্গ : মহিলা ফটো উপলব্ধ | LQR1373299 |

বিধানসভা নির্বাচনক্ষেত্রের নং, নাম : 68-কান্দি
ভাগ নং, নাম : 1-চাটরা উত্তর, মাঝ পাড়া, দাই পাড়া

| | | | | | |
|---|--------------------------------|--|--------------------------------|--|--------------------------|
| 1201 নাম : মহাব্বত সেখ পিতার নাম : মোরসেদ সেখ বাড়ির নং : n0188 বয়স : 43 লিঙ্গ : পুরুষ | LQR3267374 ফটো উপলব্ধ | 1202 নাম : ছুমাই সেখ পিতার নাম : ছুমাই সেখ বাড়ির নং : n0093 বয়স : 64 লিঙ্গ : পুরুষ | WB/10/065/321065 ফটো উপলব্ধ | 1203 নাম : সানোয়ারা বিবি স্বামীর নাম : ছুমাই সেখ বাড়ির নং : n0093 বয়স : 59 লিঙ্গ : মহিলা | WOB2005254 ফটো উপলব্ধ |
| 1204 নাম : মিনারুল সেখ পিতার নাম : কাজেম সেখ বাড়ির নং : n0099 বয়স : 38 লিঙ্গ : পুরুষ | LQR3128006 ফটো উপলব্ধ | 1205 নাম : আসরাফুল সেখ পিতার নাম : কাজেম সেখ বাড়ির নং : n0099 বয়স : 31 লিঙ্গ : পুরুষ | WOB1374040 ফটো উপলব্ধ | 1206 নাম : আশা বেগম স্বামীর নাম : আপেল সেখ বাড়ির নং : n0099 বয়স : 32 লিঙ্গ : মহিলা | WOB1292739 ফটো উপলব্ধ |
| 1207 নাম : নওসাদ সেখ পিতার নাম : মারফত সেখ বাড়ির নং : n0079 বয়স : 53 লিঙ্গ : পুরুষ | WOB2015527 ফটো উপলব্ধ | 1208 নাম : আবদুল মান্নান সেখ পিতার নাম : লালচাঁদ সেখ বাড়ির নং : n0080 বয়স : 66 লিঙ্গ : পুরুষ | WB/10/065/321122 ফটো উপলব্ধ | 1209 নাম : হাসিবুল রহমান পিতার নাম : আবদুল মান্নান সেখ বাড়ির নং : n0080 বয়স : 40 লিঙ্গ : পুরুষ | WOB1292663 ফটো উপলব্ধ |
| 1210 নাম : সাবিরুল বিবি স্বামীর নাম : মান্নান সেখ বাড়ির নং : n0080 বয়স : 61 লিঙ্গ : মহিলা | LQR1371590 ফটো উপলব্ধ | 1211 নাম : মাহোবা বিবি স্বামীর নাম : ছিদ সেখ বাড়ির নং : n0081 বয়স : 78 লিঙ্গ : মহিলা | WOB2541183 ফটো উপলব্ধ | 1212 নাম : জোয়াহ্নাহারা বিবি স্বামীর নাম : রহমান সেখ বাড়ির নং : n0103 বয়স : 66 লিঙ্গ : মহিলা | LQR1373877 ফটো উপলব্ধ |
| 1213 নাম : জসিমুদ্দীন সেখ পিতার নাম : রহমান সেখ বাড়ির নং : n0103 বয়স : 49 লিঙ্গ : পুরুষ | WOB1944479 ফটো উপলব্ধ | 1214 নাম : আপেল সেখ পিতার নাম : রহমান সেখ বাড়ির নং : n0103 বয়স : 47 লিঙ্গ : পুরুষ | LQR3212016 ফটো উপলব্ধ | 1215 নাম : জুয়েল সেখ পিতার নাম : রহমান সেখ বাড়ির নং : n0103 বয়স : 39 লিঙ্গ : পুরুষ | LQR3196243 ফটো উপলব্ধ |
| 1216 নাম : সারফা বিবি স্বামীর নাম : জসিমুদ্দীন সেখ বাড়ির নং : n0103 বয়স : 35 লিঙ্গ : মহিলা | WOB1069665 ফটো উপলব্ধ | 1217 নাম : ডালিম সেখ পিতার নাম : মঞ্জুর সেখ বাড়ির নং : n0104 বয়স : 75 লিঙ্গ : পুরুষ | WOB1986421 ফটো উপলব্ধ | 1218 নাম : হেনা বিবি স্বামীর নাম : ডালিম সেখ বাড়ির নং : n0104 বয়স : 63 লিঙ্গ : মহিলা | LQR2790137 ফটো উপলব্ধ |
| 1219 নাম : মার্জিনা বিবি পিতার নাম : সামসুদ্দিন সেখ বাড়ির নং : n0168 বয়স : 42 লিঙ্গ : মহিলা | WOB1206333 ফটো উপলব্ধ | 1220 নাম : সেলিম সেখ পিতার নাম : গোলাম সেখ বাড়ির নং : n0168 বয়স : 49 লিঙ্গ : পুরুষ | WB/10/065/321205 ফটো উপলব্ধ | 1221 নাম : মোহরা বিবি স্বামীর নাম : সেলিম সেখ বাড়ির নং : n0168 বয়স : 42 লিঙ্গ : মহিলা | LQR2789915 ফটো উপলব্ধ |
| 1222 নাম : আমন সেখ পিতার নাম : গোলাম সেখ বাড়ির নং : n0168 বয়স : 41 লিঙ্গ : পুরুষ | WOB1069889 ফটো উপলব্ধ | 1223 নাম : আন্নিহার বিবি পিতার নাম : আমান সেখ বাড়ির নং : n0168 বয়স : 37 লিঙ্গ : মহিলা | WOB1206291 ফটো উপলব্ধ | 1224 নাম : কালু সেখ পিতার নাম : কালু সেখ বাড়ির নং : n0169 বয়স : 66 লিঙ্গ : পুরুষ | LQR3127875 ফটো উপলব্ধ |
| 1225 নাম : তমেলি সেখ স্বামীর নাম : কালু সেখ বাড়ির নং : n0169 বয়স : 61 লিঙ্গ : মহিলা | LQR1859123 ফটো উপলব্ধ | 1226 নাম : মমতাজ বিবি পিতার নাম : কালু সেখ বাড়ির নং : n0169 বয়স : 38 লিঙ্গ : মহিলা | LQR3267598 ফটো উপলব্ধ | 1227 নাম : বাবু সেখ পিতার নাম : কালু সেখ বাড়ির নং : n0169 বয়স : 32 লিঙ্গ : পুরুষ | WOB1293380 ফটো উপলব্ধ |
| 1228 নাম : কালু সেখ পিতার নাম : সুমসের সেখ বাড়ির নং : n0074 বয়স : 59 লিঙ্গ : পুরুষ | WB/10/065/321113 ফটো উপলব্ধ | 1229 নাম : সহিনুর বেগম স্বামীর নাম : কালু সেখ বাড়ির নং : n0074 বয়স : 45 লিঙ্গ : মহিলা | LQR1373646 ফটো উপলব্ধ | 1230 নাম : নবাব সেখ পিতার নাম : কালু সেখ বাড়ির নং : n0074 বয়স : 37 লিঙ্গ : পুরুষ | WOB1471614 ফটো উপলব্ধ |

বিধানসভা নির্বাচনক্ষেত্রের নং, নাম : 68-কান্দি
ভাগ নং, নাম : 1-চাটরা উত্তর, মাঝ পাড়া, দাই পাড়া

| | | | | | |
|--|--------------------------|--|--------------------------|---|--------------------------------|
| 1231 নাম : জাম্মাতুন বিবি স্বামীর নাম : খোরসেদ সেখ বাড়ির নং : n0075 বয়স : 67 লিঙ্গ : মহিলা | LQR2789493 ফটো উপলব্ধ | 1232 নাম : আলমগীর সেখ পিতার নাম : জাহাঙ্গির সেখ বাড়ির নং : এন0075 বয়স : 20 লিঙ্গ : পুরুষ | WOB2514198 ফটো উপলব্ধ | 1233 নাম : জিরাই সেখ পিতার নাম : মুতওলি সেখ বাড়ির নং : n0070 বয়স : 67 লিঙ্গ : পুরুষ | LQR2789634 ফটো উপলব্ধ |
| 1234 নাম : আহিয়া বিবি স্বামীর নাম : জিরাই সেখ বাড়ির নং : n0070 বয়স : 61 লিঙ্গ : মহিলা | LQR1373604 ফটো উপলব্ধ | 1235 নাম : হাসিমুদ্দিন সেখ পিতার নাম : জিরাই সেখ বাড়ির নং : n0070 বয়স : 30 লিঙ্গ : পুরুষ | WOB1570993 ফটো উপলব্ধ | 1236 নাম : হারা সেখ পিতার নাম : সুমসের সেখ বাড়ির নং : n0072 বয়স : 63 লিঙ্গ : পুরুষ | WB/10/065/321112 ফটো উপলব্ধ |
| 1237 নাম : হানিফা বিবি স্বামীর নাম : হারা সেখ বাড়ির নং : n0072 বয়স : 56 লিঙ্গ : মহিলা | LQR1373653 ফটো উপলব্ধ | 1238 নাম : রশিদ সেখ পিতার নাম : হারা সেখ বাড়ির নং : n0072 বয়স : 33 লিঙ্গ : পুরুষ | WOB1374107 ফটো উপলব্ধ | 1239 নাম : ডালিয়া বিবি স্বামীর নাম : রশিদ সেখ বাড়ির নং : n0072 বয়স : 32 লিঙ্গ : মহিলা | WOB1471879 ফটো উপলব্ধ |
| 1240 নাম : আখের সেখ পিতার নাম : মোরসেদ সেখ বাড়ির নং : n0188 বয়স : 40 লিঙ্গ : পুরুষ | LQR3267408 ফটো উপলব্ধ | 1241 নাম : জামেরুদ্দিন সেখ পিতার নাম : সোনারুদ্দিন সেখ বাড়ির নং : n0255 বয়স : 56 লিঙ্গ : পুরুষ | WOB2018810 ফটো উপলব্ধ | 1242 নাম : সালেমা খাতুন স্বামীর নাম : সেক্টু সেখ বাড়ির নং : এন0092 বয়স : 30 লিঙ্গ : মহিলা | WOB2198182 ফটো উপলব্ধ |
| 1243 নাম : আসমিনা খাতুন স্বামীর নাম : রাজিব সেখ বাড়ির নং : এন0089 বয়স : 22 লিঙ্গ : মহিলা | WOB2402394 ফটো উপলব্ধ | 1244 নাম : শম্পা খাতুন পিতার নাম : সফিকুল সেখ বাড়ির নং : এন0142 বয়স : 23 লিঙ্গ : মহিলা | WOB2368140 ফটো উপলব্ধ | 1245 নাম : মিলি খাতুন স্বামীর নাম : আশরফুল সেখ বাড়ির নং : এন0233 বয়স : 23 লিঙ্গ : মহিলা | WOB2368058 ফটো উপলব্ধ |
| 1246 নাম : আহাদুর সেখ পিতার নাম : কিসমত সেখ বাড়ির নং : এন0183 বয়স : 22 লিঙ্গ : পুরুষ | WOB2368074 ফটো উপলব্ধ | 1247 নাম : আরোবা খাতুন স্বামীর নাম : রিফক সেখ বাড়ির নং : এন0095 বয়স : 25 লিঙ্গ : মহিলা | WOB2368108 ফটো উপলব্ধ | 1248 নাম : বাহারুল সেখ পিতার নাম : আইরাদি সেখ বাড়ির নং : - বয়স : 25 লিঙ্গ : পুরুষ | WOB2226231 ফটো উপলব্ধ |
| 1249 নাম : রিপন সেখ পিতার নাম : রুদুস সেখ বাড়ির নং : n0245 বয়স : 36 লিঙ্গ : পুরুষ | WOB1373950 ফটো উপলব্ধ | 1250 নাম : মুনবোর সেখ পিতার নাম : মঞ্জুর সেখ বাড়ির নং : n0105 বয়স : 54 লিঙ্গ : পুরুষ | WOB1943331 ফটো উপলব্ধ | 1251 নাম : সাবির সেখ পিতার নাম : আব্দুল বারি বাড়ির নং : এন246 বয়স : 47 লিঙ্গ : পুরুষ | WOB1922269 ফটো উপলব্ধ |
| 1252 নাম : বেনারশী বিবি স্বামীর নাম : উল্লাহ সেখ বাড়ির নং : n0068 বয়স : 65 লিঙ্গ : মহিলা | LQR1373711 ফটো উপলব্ধ | 1253 নাম : আকলি খাতুন স্বামীর নাম : ইকবাল সেখ বাড়ির নং : n0214 বয়স : 24 লিঙ্গ : মহিলা | WOB2209823 ফটো উপলব্ধ | 1254 নাম : আনাস সেখ পিতার নাম : খালিল সেখ বাড়ির নং : n0015 বয়স : 48 লিঙ্গ : পুরুষ | WOB2069417 ফটো উপলব্ধ |
| 1255 নাম : খাইরুল সেখ পিতার নাম : জোবের সেখ বাড়ির নং : n0076 বয়স : 35 লিঙ্গ : পুরুষ | WOB1069616 ফটো উপলব্ধ | 1256 নাম : জালেমুদ্দিন সেখ পিতার নাম : জাহাঙ্গির সেখ বাড়ির নং : n0262 বয়স : 70 লিঙ্গ : পুরুষ | WOB2411205 ফটো উপলব্ধ | 1257 নাম : ইসমাইল সেখ পিতার নাম : মসলিম সেখ বাড়ির নং : n0200 বয়স : 39 লিঙ্গ : পুরুষ | LQR3128030 ফটো উপলব্ধ |
| 1258 নাম : সক্রিরন বিবি স্বামীর নাম : জাহাঙ্গির সেখ বাড়ির নং : এন0116 বয়স : 22 লিঙ্গ : মহিলা | WOB2442044 ফটো উপলব্ধ | 1259 নাম : সহবত সেখ পিতার নাম : রতন সেখ বাড়ির নং : এন0048 বয়স : 29 লিঙ্গ : পুরুষ | WOB2441921 ফটো উপলব্ধ | 1260 নাম : নাসিরা খাতুন স্বামীর নাম : আশারুল সেখ বাড়ির নং : এন0001 বয়স : 22 লিঙ্গ : মহিলা | WOB2441715 ফটো উপলব্ধ |

বিধানসভা নির্বাচনক্ষেত্রের নং, নাম : 68-কান্দি
ভাগ নং, নাম : 1-চাটরা উত্তর, মাঝ পাড়া, দাই পাড়া

| | | | | | |
|--|--------------------------|---|--------------------------|---|--------------------------|
| 1261 নাম : সাহাজান সেখ পিতার নাম: মুনরদ্দিন সেখ বাড়ির নং : এন0247 বয়স : 25 লিঙ্গ : পুরুষ | WOB2441731 ফটো উপলব্ধ | 1262 নাম : চয়ন সেখ পিতার নাম: সরু সেখ বাড়ির নং : এন0241 বয়স : 22 লিঙ্গ : পুরুষ | WOB2441988 ফটো উপলব্ধ | 1263 নাম : রমেজান খাতুন স্বামীর নাম: লালবাবু সেখ বাড়ির নং : এন0093 বয়স : 24 লিঙ্গ : মহিলা | WOB2441996 ফটো উপলব্ধ |
| 1264 নাম : লালবাবু সেখ পিতার নাম: ছুমাই সেখ বাড়ির নং : এন0093 বয়স : 37 লিঙ্গ : পুরুষ | WOB2442002 ফটো উপলব্ধ | 1265 নাম : সহিদা বিবি স্বামীর নাম: আজফর সেখ বাড়ির নং : এন0093 বয়স : 29 লিঙ্গ : মহিলা | WOB2442010 ফটো উপলব্ধ | 1266 নাম : আনারী খাতুন স্বামীর নাম: আজিজুল সেখ বাড়ির নং : এন0136 বয়স : 22 লিঙ্গ : মহিলা | WOB2441665 ফটো উপলব্ধ |
| 1267 নাম : রুপা বিবি স্বামীর নাম: খাইরুল সেখ বাড়ির নং : এন0076 বয়স : 35 লিঙ্গ : মহিলা | WOB2441624 ফটো উপলব্ধ | 1268 নাম : সাজিদ সেখ পিতার নাম: সাবির আলী বাড়ির নং : এন001 বয়স : 21 লিঙ্গ : পুরুষ | WOB2511772 ফটো উপলব্ধ | 1269 নাম : ইমান আলী পিতার নাম: ইমরান সেখ বাড়ির নং : এন0031 বয়স : 33 লিঙ্গ : পুরুষ | WOB2441632 ফটো উপলব্ধ |
| 1270 নাম : তনেজা বিবি সেখ স্বামীর নাম: জামাল সেখ বাড়ির নং : n0082 বয়স : 50 লিঙ্গ : মহিলা | LQR2789600 ফটো উপলব্ধ | 1271 নাম : মুনিরা খাতুন স্বামীর নাম: আল্লারাখা সেখ বাড়ির নং : এন0247 বয়স : 23 লিঙ্গ : মহিলা | WOB2367894 ফটো উপলব্ধ | 1272 নাম : সামিরুন খাতুন স্বামীর নাম: আনাস সেখ বাড়ির নং : এন0015 বয়স : 32 লিঙ্গ : মহিলা | WOB2409993 ফটো উপলব্ধ |
| 1273 নাম : ইনামুল সেখ পিতার নাম: তোসদিল সেখ বাড়ির নং : n0220 বয়স : 42 লিঙ্গ : পুরুষ | WOB0909127 ফটো উপলব্ধ | 1274 নাম : তাসারুদ্দিন সেখ পিতার নাম: হাবি সেখ বাড়ির নং : এন0081 বয়স : 39 লিঙ্গ : পুরুষ | WOB1133354 ফটো উপলব্ধ | 1275 নাম : বিলকিস খাতুন স্বামীর নাম: তাসারুদ্দিন সেখ বাড়ির নং : এন0081 বয়স : 29 লিঙ্গ : মহিলা | WOB1675867 ফটো উপলব্ধ |
| 1276 নাম : আরবি বিবি স্বামীর নাম: উজ্জ্বল সেখ বাড়ির নং : এন0128 বয়স : 33 লিঙ্গ : মহিলা | RSR1310507 ফটো উপলব্ধ | 1277 নাম : আনজেরা বিবি স্বামীর নাম: বালাম সেখ বাড়ির নং : n0069 বয়স : 63 লিঙ্গ : মহিলা | LQR1373737 ফটো উপলব্ধ | 1278 নাম : সাইদুল সেখ পিতার নাম: বিরায়তআলী সেখ বাড়ির নং : n0144 বয়স : 49 লিঙ্গ : পুরুষ | WOB2414381 ফটো উপলব্ধ |
| 1279 নাম : কাবেরুলেশা খাতুন স্বামীর নাম: জৈনুদ্দিন সেখ বাড়ির নং : n0050 বয়স : 33 লিঙ্গ : মহিলা | WOB1373901 ফটো উপলব্ধ | 1280 নাম : হেনা খাতুন পিতার নাম: মিনারুল সেখ বাড়ির নং : এন0050 বয়স : 20 লিঙ্গ : মহিলা | WOB2502102 ফটো উপলব্ধ | 1281 নাম : সফর সেখ পিতার নাম: গুফর সেখ বাড়ির নং : এন0208 বয়স : 68 লিঙ্গ : পুরুষ | LQR2789881 ফটো উপলব্ধ |
| 1282 নাম : আলিফ সেখ পিতার নাম: উলারুদ্দিন সেখ বাড়ির নং : এন0114 বয়স : 28 লিঙ্গ : পুরুষ | WOB2441723 ফটো উপলব্ধ | 1283 নাম : আজাহার সেখ পিতার নাম: হাসিবুর রহমান বাড়ির নং : এন0128 বয়স : 24 লিঙ্গ : পুরুষ | WOB2441962 ফটো উপলব্ধ | 1284 নাম : আসাদুল সেখ পিতার নাম: আমিনুর সেখ বাড়ির নং : এন0119 বয়স : 22 লিঙ্গ : পুরুষ | WOB2441970 ফটো উপলব্ধ |
| 1285 নাম : জুম্মা খাতুন স্বামীর নাম: আনারুল সেখ বাড়ির নং : এন0146 বয়স : 24 লিঙ্গ : মহিলা | WOB2442085 ফটো উপলব্ধ | 1286 নাম : সিপন সেখ পিতার নাম: আলম সেখ বাড়ির নং : এন0221 বয়স : 22 লিঙ্গ : পুরুষ | WOB2441905 ফটো উপলব্ধ | 1287 নাম : সুখসিনা বিবি স্বামীর নাম: আমিনুল হক বাড়ির নং : এন0223 বয়স : 21 লিঙ্গ : মহিলা | WOB2441756 ফটো উপলব্ধ |
| 1288 নাম : মানিরুল সেখ পিতার নাম: সেলিম সেখ বাড়ির নং : এন0168 বয়স : 22 লিঙ্গ : পুরুষ | WOB2441830 ফটো উপলব্ধ | 1289 নাম : কামেরুন খাতুন স্বামীর নাম: ফরজ সেখ বাড়ির নং : এন0099 বয়স : 21 লিঙ্গ : মহিলা | WOB2441848 ফটো উপলব্ধ | 1290 নাম : শুকমিনা খাতুন স্বামীর নাম: নূর আলম সেখ বাড়ির নং : এন0066 বয়স : 23 লিঙ্গ : মহিলা | WOB2551356 ফটো উপলব্ধ |

বিধানসভা নির্বাচনক্ষেত্রের নং, নাম : 68-কান্দি
ভাগ নং, নাম : 1-চাটরা উত্তর, মাঝ পাড়া, দাই পাড়া

| | | | | | |
|--|--------------------------|--|--------------------------|--|--------------------------|
| 1291 নাম : আনারুল সেখ পিতার নাম: মুর্জুজা সেখ বাড়ির নং : এন0066 বয়স : 22 লিঙ্গ : পুরুষ | WOB2441863 ফটো উপলব্ধ | 1292 নাম : আরমান আলী পিতার নাম: সিমানী সেখ বাড়ির নং : এন0164 বয়স : 22 লিঙ্গ : পুরুষ | WOB2441822 ফটো উপলব্ধ | 1293 নাম : নজিরুল সেখ পিতার নাম: নাজিরুল সেখ বাড়ির নং : এন0069 বয়স : 21 লিঙ্গ : পুরুষ | WOB2441749 ফটো উপলব্ধ |
| 1294 নাম : সাহিনা খাতুন স্বামীর নাম: সামসুদ্দিন সেখ বাড়ির নং : এন0125 বয়স : 24 লিঙ্গ : মহিলা | WOB2441806 ফটো উপলব্ধ | 1295 নাম : সুফল সেখ পিতার নাম: খোকন সেখ বাড়ির নং : n0064 বয়স : 34 লিঙ্গ : পুরুষ | WOB1293414 ফটো উপলব্ধ | 1296 নাম : কুরবান সেখ পিতার নাম: গরীব সেখ বাড়ির নং : n0189 বয়স : 76 লিঙ্গ : পুরুষ | WOB2008043 ফটো উপলব্ধ |
| 1297 নাম : কাওসার আলি পিতার নাম: গিয়াসুদ্দিন সেখ বাড়ির নং : এন0062 বয়স : 23 লিঙ্গ : পুরুষ | WOB2273100 ফটো উপলব্ধ | 1298 নাম : জিয়াবুন্না বিবি স্বামীর নাম: চাঁদ সেখ বাড়ির নং : এন0119 বয়স : 38 লিঙ্গ : মহিলা | NEL5476577 ফটো উপলব্ধ | 1299 নাম : কাবাতুল্লা সেখ পিতার নাম: গরীব সেখ বাড়ির নং : n0129 বয়স : 58 লিঙ্গ : পুরুষ | WOB2469146 ফটো উপলব্ধ |
| 1300 নাম : সাবানা খাতুন স্বামীর নাম: বিপন সেখ বাড়ির নং : এন0129 বয়স : 22 লিঙ্গ : মহিলা | WOB2512622 ফটো উপলব্ধ | 1301 নাম : হানিফা খাতুন স্বামীর নাম: গোলাম শারফার বাড়ির নং : এন0222 বয়স : 23 লিঙ্গ : মহিলা | WOB2273431 ফটো উপলব্ধ | 1302 নাম : নাসিবা বিবি স্বামীর নাম: সফর সেখ বাড়ির নং : এন0203 বয়স : 63 লিঙ্গ : মহিলা | LQR2417905 ফটো উপলব্ধ |
| 1303 নাম : ফিরাজুল সেখ পিতার নাম: নয়ন সেখ বাড়ির নং : এন0118 বয়স : 23 লিঙ্গ : পুরুষ | WOB2471654 ফটো উপলব্ধ | 1304 নাম : আইমিনা বিবি স্বামীর নাম: তোসদিল সেখ বাড়ির নং : n0220 বয়স : 55 লিঙ্গ : মহিলা | WOB2029114 ফটো উপলব্ধ | 1305 নাম : মহিমা বিবি স্বামীর নাম: মকবুল সেখ বাড়ির নং : n0243 বয়স : 35 লিঙ্গ : মহিলা | WOB1070101 ফটো উপলব্ধ |
| 1306 নাম : হাসিবুর সেখ পিতার নাম: মহিবুল বাড়ির নং : এন0243 বয়স : 20 লিঙ্গ : পুরুষ | WOB2540656 ফটো উপলব্ধ | 1307 নাম : রেবিনা বিবি স্বামীর নাম: বসির সেখ বাড়ির নং : n0090 বয়স : 40 লিঙ্গ : মহিলা | CBF2604221 ফটো উপলব্ধ | 1308 নাম : সমিরুদ্দিন সেখ পিতার নাম: মহিউদ্দিন সেখ বাড়ির নং : n0123 বয়স : 30 লিঙ্গ : পুরুষ | WOB1641844 ফটো উপলব্ধ |
| 1309 নাম : ফাতিমা বেগম স্বামীর নাম: সমিরুদ্দিন সেখ বাড়ির নং : এন0123 বয়স : 21 লিঙ্গ : মহিলা | WOB2505550 ফটো উপলব্ধ | 1310 নাম : বাসিরা বেগম পিতার নাম: বাসির সেখ বাড়ির নং : এন0090 বয়স : 21 লিঙ্গ : মহিলা | WOB2474153 ফটো উপলব্ধ | 1311 নাম : পাখি বিবি স্বামীর নাম: রফিক সেখ বাড়ির নং : n0092 বয়স : 60 লিঙ্গ : মহিলা | WOB2339422 ফটো উপলব্ধ |
| 1312 নাম : কাজিরুল সেখ পিতার নাম: আনারুল সেখ বাড়ির নং : এন0065 বয়স : 23 লিঙ্গ : পুরুষ | WOB2272656 ফটো উপলব্ধ | 1313 নাম : রেহানা বিবি স্বামীর নাম: ফুলচাঁদ সেখ বাড়ির নং : n0160 বয়স : 40 লিঙ্গ : মহিলা | WOB1471853 ফটো উপলব্ধ | 1314 নাম : সহেল সেখ পিতার নাম: ফুলচাঁদ সেখ বাড়ির নং : এন0160 বয়স : 20 লিঙ্গ : পুরুষ | WOB2549624 ফটো উপলব্ধ |
| 1315 নাম : জোহিলাবিবি সেখ স্বামীর নাম: টগর সেখ বাড়ির নং : n0170 বয়স : 59 লিঙ্গ : মহিলা | LQR1860121 ফটো উপলব্ধ | 1316 নাম : হাবিব সেখ পিতার নাম: সফিকুল সেখ বাড়ির নং : এন0143 বয়স : 22 লিঙ্গ : পুরুষ | WOB2368165 ফটো উপলব্ধ | 1317 নাম : সফিকুল সেখ পিতার নাম: ফয়জল সেখ বাড়ির নং : n0143 বয়স : 51 লিঙ্গ : পুরুষ | LQR0585331 ফটো উপলব্ধ |
| 1318 নাম : আনিসা বিবি স্বামীর নাম: আমিরুল সেখ বাড়ির নং : এন00123 বয়স : 22 লিঙ্গ : মহিলা | WOB2484228 ফটো উপলব্ধ | 1319 নাম : ইমামুদ্দিন সেখ পিতার নাম: এতহারুজ সেখ বাড়ির নং : n0090 বয়স : 79 লিঙ্গ : পুরুষ | WOB2486207 ফটো উপলব্ধ | 1320 নাম : জালিয়া বেগম স্বামীর নাম: মোস্তফা সেখ বাড়ির নং : n0188 বয়স : 46 লিঙ্গ : মহিলা | LQR1371855 ফটো উপলব্ধ |

বিধানসভা নির্বাচনক্ষেত্রের নং, নাম : 68-কান্দি
ভাগ নং, নাম : 1-চাটরা উত্তর, মাঝ পাড়া, দাই পাড়া

| | | | | | |
|---|--------------------------------|---|--------------------------|---|--------------------------|
| 1321 নাম : মোস্তফা সেখ পিতার নাম : মুরশেদ শেখ বাড়ির নং : n0188 বয়স : 50 লিঙ্গ : পুরুষ | LQR1371863 ফটো উপলব্ধ | 1322 নাম : সালমা বিবি স্বামীর নাম : রনি সেখ বাড়ির নং : এন0503 বয়স : 34 লিঙ্গ : মহিলা | WOB1284579 ফটো উপলব্ধ | 1323 নাম : আব্দুল খালেক পিতার নাম : মোঃ মহাসীন বাড়ির নং : n0004 বয়স : 59 লিঙ্গ : পুরুষ | LQR1372440 ফটো উপলব্ধ |
| 1324 নাম : বেদানা বিবি স্বামীর নাম : আব্দুল খালেক বাড়ির নং : n0004 বয়স : 47 লিঙ্গ : মহিলা | LQR1373703 ফটো উপলব্ধ | 1325 নাম : টিকু সেখ পিতার নাম : আজিজুল হক বাড়ির নং : এন0004 বয়স : 24 লিঙ্গ : পুরুষ | WOB2441798 ফটো উপলব্ধ | 1326 নাম : রুনালি হাঁসদা পিতার নাম : ছটো হাঁসদা বাড়ির নং : এন0021 বয়স : 24 লিঙ্গ : মহিলা | WOB2472371 ফটো উপলব্ধ |
| 1327 নাম : পার্বতী হাসদা স্বামীর নাম : হারমু হাসদা বাড়ির নং : n0021 বয়স : 83 লিঙ্গ : মহিলা | WB/10/065/321337 ফটো উপলব্ধ | 1328 নাম : প্রেম হাঁসদা পিতার নাম : সনাতন হাঁসদা বাড়ির নং : n0197 বয়স : 30 লিঙ্গ : পুরুষ | WOB1471465 ফটো উপলব্ধ | 1329 নাম : মেনেকা হাসদা স্বামীর নাম : সনাতন হাঁসদা বাড়ির নং : n0197 বয়স : 49 লিঙ্গ : মহিলা | WOB2060895 ফটো উপলব্ধ |
| 1330 নাম : লক্ষীরাম হেমরম পিতার নাম : লক্ষণ হেমরম বাড়ির নং : n0197 বয়স : 71 লিঙ্গ : পুরুষ | WB/10/065/321341 ফটো উপলব্ধ | 1331 নাম : শেফালী হেমরম স্বামীর নাম : লক্ষীরাম হেমরম বাড়ির নং : n0197 বয়স : 66 লিঙ্গ : মহিলা | LQR2790301 ফটো উপলব্ধ | 1332 নাম : গোবিন্দ হেমরম পিতার নাম : লক্ষীরাম হেমরম বাড়ির নং : n0197 বয়স : 32 লিঙ্গ : পুরুষ | WOB1292689 ফটো উপলব্ধ |
| 1333 নাম : রাইহান হোসেন পিতার নাম : সিদ্দিক হোসেন বাড়ির নং : n0060 বয়স : 38 লিঙ্গ : পুরুষ | LQR3196185 ফটো উপলব্ধ | 1334 নাম : মার্জান হোসেন পিতার নাম : সিদ্দিক হোসেন বাড়ির নং : n0060 বয়স : 33 লিঙ্গ : পুরুষ | WOB1206234 ফটো উপলব্ধ | 1335 নাম : সেবিনা বেগম স্বামীর নাম : রাইহান হোসেন বাড়ির নং : এন0060 বয়স : 28 লিঙ্গ : মহিলা | WOB1920990 ফটো উপলব্ধ |
| 1336 নাম : রিজিয়া খাতুন স্বামীর নাম : মার্জান হোসেন বাড়ির নং : এন0060 বয়স : 25 লিঙ্গ : মহিলা | WOB2273217 ফটো উপলব্ধ | 1337 নাম : সিদ্দিক হোসেন পিতার নাম : মুলতান হোসেন বাড়ির নং : n0060 বয়স : 81 লিঙ্গ : পুরুষ | WOB2171395 ফটো উপলব্ধ | 1338 নাম : নূর ইসলাম পিতার নাম : জিরাই সেখ বাড়ির নং : এন0070 বয়স : 35 লিঙ্গ : পুরুষ | WOB1293489 ফটো উপলব্ধ |
| 1339 নাম : ফারহানা জাহান স্বামীর নাম : সাহাবউদ্দিন আহমেদ বাড়ির নং : এন2034 বয়স : 26 লিঙ্গ : মহিলা | RJR2283380 ফটো উপলব্ধ | 1340 নাম : চুমকী খাতুন পিতার নাম : কল্লি সেখ বাড়ির নং : এন0234 বয়স : 28 লিঙ্গ : মহিলা | WOB1641984 ফটো উপলব্ধ | 1341 নাম : নাজমুল আলম সরকার পিতার নাম : জিগম সরকার বাড়ির নং : এন0235 বয়স : 20 লিঙ্গ : পুরুষ | WOB2549061 ফটো উপলব্ধ |
| 1342 নাম : মইনুদ্দিন সেখ পিতার নাম : মহিরউদ্দিন সেখ বাড়ির নং : এন0225 বয়স : 34 লিঙ্গ : পুরুষ | WOB2560696 ফটো উপলব্ধ | 1343 নাম : জুহি খাতুন স্বামীর নাম : গিয়াসুদ্দিন সেখ বাড়ির নং : এন0225 বয়স : 22 লিঙ্গ : মহিলা | WOB2562478 ফটো উপলব্ধ | 1344 নাম : লখিবুর সেখ পিতার নাম : মিরাজ সেখ বাড়ির নং : এন0183 বয়স : 19 লিঙ্গ : পুরুষ | WOB2562486 ফটো উপলব্ধ |
| 1345 নাম : মনিহারা খাতুন স্বামীর নাম : মেহেবুল সেখ বাড়ির নং : এন0143 বয়স : 19 লিঙ্গ : মহিলা | WOB2562593 ফটো উপলব্ধ | 1346 নাম : মনিরুল সেখ পিতার নাম : উল্লাহ সেখ বাড়ির নং : এন0014 বয়স : 20 লিঙ্গ : পুরুষ | WOB2562601 ফটো উপলব্ধ | 1347 নাম : মাহিবুল সেখ পিতার নাম : জুমাত সেখ বাড়ির নং : এন0062 বয়স : 20 লিঙ্গ : পুরুষ | WOB2562619 ফটো উপলব্ধ |
| 1348 নাম : তুহিন সেখ পিতার নাম : কেবির সেখ বাড়ির নং : এন0213 বয়স : 29 লিঙ্গ : পুরুষ | WOB2562627 ফটো উপলব্ধ | 1349 নাম : চাঁদনিহার খাতুন স্বামীর নাম : মুফাই সেখ বাড়ির নং : এন00227 বয়স : 19 লিঙ্গ : মহিলা | WOB2562635 ফটো উপলব্ধ | 1350 নাম : শিউটি খাতুন পিতার নাম : সুকুর সেখ বাড়ির নং : এন0227 বয়স : 20 লিঙ্গ : মহিলা | WOB2562643 ফটো উপলব্ধ |

বিধানসভা নির্বাচনক্ষেত্রের নং, নাম : 68-কান্দি
ভাগ নং, নাম : 1-চাটরা উত্তর, মাঝ পাড়া, দাই পাড়া

| | | | | | |
|--|--------------------------|---|--------------------------|--|--------------------------|
| 1351 নাম : বেবি খাতুন স্বামীর নাম: আলমগির সেখ বাড়ির নং : এন0191 বয়স : 19 লিঙ্গ : মহিলা | WOB2562650 ফটো উপলব্ধ | 1352 নাম : সুকর সেখ পিতার নাম: কাজেম সেখ বাড়ির নং : এন0099 বয়স : 23 লিঙ্গ : পুরুষ | WOB2562668 ফটো উপলব্ধ | 1353 নাম : লালবানু খাতুন পিতার নাম: নবির সেখ বাড়ির নং : এন0213 বয়স : 29 লিঙ্গ : মহিলা | WOB2563195 ফটো উপলব্ধ |
| 1354 নাম : সারমিনা খাতুন স্বামীর নাম: সওকত আলি বাড়ির নং : এন0244 বয়স : 19 লিঙ্গ : মহিলা | WOB2563302 ফটো উপলব্ধ | 1355 নাম : রাহুল আলম পিতার নাম: আনারুল আলম বাড়ির নং : এন0014 বয়স : 24 লিঙ্গ : পুরুষ | WOB2563336 ফটো উপলব্ধ | 1356 নাম : আলিয়া খাতুন পিতার নাম: আলাউদ্দিন সেখ বাড়ির নং : এন0132 বয়স : 24 লিঙ্গ : মহিলা | WOB2569598 ফটো উপলব্ধ |
| 1357 নাম : সারজিনা খাতুন স্বামীর নাম: আনারুল সেখ বাড়ির নং : এন0096 বয়স : 25 লিঙ্গ : মহিলা | WOB2569614 ফটো উপলব্ধ | 1358 নাম : সাবিনা ইয়াসমিন স্বামীর নাম: বাহাদুর সেখ বাড়ির নং : এন0095 বয়স : 21 লিঙ্গ : মহিলা | WOB2570307 ফটো উপলব্ধ | 1359 নাম : রুবিলা খাতুন স্বামীর নাম: আজিরুল সেখ বাড়ির নং : এন0068 বয়স : 21 লিঙ্গ : মহিলা | WOB2570315 ফটো উপলব্ধ |
| 1360 নাম : সামিরুল সেখ পিতার নাম: আজফার সেখ বাড়ির নং : এন0093 বয়স : 19 লিঙ্গ : পুরুষ | WOB2570356 ফটো উপলব্ধ | 1361 নাম : লাইলি বিবি মায়ের নাম: আজিমা বিবি বাড়ির নং : এন0062 বয়স : 38 লিঙ্গ : মহিলা | WOB2570364 ফটো উপলব্ধ | 1362 নাম : মৌসুমি খাতুন স্বামীর নাম: নূরুল সেখ বাড়ির নং : এন0215 বয়স : 20 লিঙ্গ : মহিলা | WOB2570430 ফটো উপলব্ধ |
| 1363 নাম : সিমরান সুলতানা পিতার নাম: সামসুজ জামান বাড়ির নং : এন0038 বয়স : 19 লিঙ্গ : মহিলা | WOB2571289 ফটো উপলব্ধ | 1364 নাম : ইসমো খাতুন পিতার নাম: ইসমাইল সেখ বাড়ির নং : এন0023 বয়স : 20 লিঙ্গ : মহিলা | WOB2577781 ফটো উপলব্ধ | 1365 নাম : হাফিজা খাতুন পিতার নাম: হাফিজুল সেখ বাড়ির নং : এন0164 বয়স : 19 লিঙ্গ : মহিলা | WOB2577823 ফটো উপলব্ধ |
| 1366 নাম : রহমতুল্লাহ সেখ পিতার নাম: কায়স সেখ বাড়ির নং : এন0192 বয়স : 19 লিঙ্গ : পুরুষ | WOB2581957 ফটো উপলব্ধ | 1367 নাম : নিলীমা হেমরম স্বামীর নাম: গোবিন্দ হেমরম বাড়ির নং : এন0025 বয়স : 21 লিঙ্গ : মহিলা | WOB2582328 ফটো উপলব্ধ | 1368 নাম : খাদীজা খাতুন স্বামীর নাম: আজহার সেখ বাড়ির নং : এন0128 বয়স : 25 লিঙ্গ : মহিলা | WOB2582906 ফটো উপলব্ধ |
| 1369 নাম : মহঃ আদিল পিতার নাম: মহঃ জামিল বাড়ির নং : এন0039 বয়স : 19 লিঙ্গ : পুরুষ | WOB2584324 ফটো উপলব্ধ | 1370 নাম : সামিমা ইয়াসমিন পিতার নাম: মহঃ জামিল বাড়ির নং : এন0039 বয়স : 20 লিঙ্গ : মহিলা | WOB2584332 ফটো উপলব্ধ | 1371 নাম : সাজিবুর সেখ পিতার নাম: আজিম সেখ বাড়ির নং : এন0006 বয়স : 33 লিঙ্গ : পুরুষ | WOB1355122 ফটো উপলব্ধ |
| 1372 নাম : রিনা খাতুন পিতার নাম: ডালিম সেখ বাড়ির নং : এন0023 বয়স : 27 লিঙ্গ : মহিলা | NJH2622819 ফটো উপলব্ধ | 1373 নাম : মেরীনা আক্তার বানু স্বামীর নাম: লিপটন সেখ বাড়ির নং : এন0044 বয়স : 30 লিঙ্গ : মহিলা | IUS1444249 ফটো উপলব্ধ | 1374 নাম : রিস্পা খাতুন স্বামীর নাম: পিন্টু সেখ বাড়ির নং : এন0127 বয়স : 21 লিঙ্গ : মহিলা | WOB2589158 ফটো উপলব্ধ |
| 1375 নাম : সাজিদ সেখ পিতার নাম: সামসুল সেখ বাড়ির নং : এন0050 বয়স : 19 লিঙ্গ : পুরুষ | WOB2589174 ফটো উপলব্ধ | 1376 নাম : টুস্পা খাতুন স্বামীর নাম: সনি সেখ বাড়ির নং : এন0083 বয়স : 29 লিঙ্গ : মহিলা | WOB2589182 ফটো উপলব্ধ | 1377 নাম : সৈয়দ আইমানুর রহমান পিতার নাম: সৈয়দ এরফানুর রহমান বাড়ির নং : এন0043 বয়স : 19 লিঙ্গ : পুরুষ | WOB2589265 ফটো উপলব্ধ |
| 1378 নাম : মরিয়ম বিবি স্বামীর নাম: হাদু সেখ বাড়ির নং : এন0078 বয়স : 66 লিঙ্গ : মহিলা | WOB2272011 ফটো উপলব্ধ | 1379 নাম : রেজিনা খাতুন পিতার নাম: আফতাবউদ্দিন সেখ বাড়ির নং : এন0013 বয়স : 37 লিঙ্গ : মহিলা | LQR3270576 ফটো উপলব্ধ | 1380 নাম : ইরফান সেখ পিতার নাম: ইসমাইল সেখ বাড়ির নং : এন0055 বয়স : 19 লিঙ্গ : পুরুষ | WOB2599793 ফটো উপলব্ধ |

| | | |
|---|------------|------------|
| 1381 | WOB2599876 | ফটো উপলব্ধ |
| নাম : সিনেহা সুলতানা পিতার নাম: মহঃ রোজ মিয়া বাড়ির নং : এন0033 বয়স : 19 লিঙ্গ : মহিলা | | |

| | | |
|--|------------|------------|
| 1382 | WOB2603603 | ফটো উপলব্ধ |
| নাম : সুমন সেখ পিতার নাম: আদালত সেখ বাড়ির নং : এন002 বয়স : 24 লিঙ্গ : পুরুষ | | |

| | | |
|---|------------|------------|
| 1383 | WOB2349124 | ফটো উপলব্ধ |
| নাম : খুশিনা খাতুন পিতার নাম: আলি বাক্কার বাড়ির নং : এন0160 বয়স : 25 লিঙ্গ : মহিলা | | |

| | | |
|--|------------|------------|
| 1384 | WOB2607976 | ফটো উপলব্ধ |
| নাম : সেখ রাইহান আলি পিতার নাম: সেখ আব্বাস আলি বাড়ির নং : এন0144 বয়স : 20 লিঙ্গ : পুরুষ | | |

| | | |
|---|------------|------------|
| 1385 | WOB2613164 | ফটো উপলব্ধ |
| নাম : হারবানু খাতুন পিতার নাম: আলম সেখ বাড়ির নং : এন001 বয়স : 24 লিঙ্গ : মহিলা | | |

| | | |
|---|------------|------------|
| 1386 | WOB2613198 | ফটো উপলব্ধ |
| নাম : মুনজিরা খাতুন পিতার নাম: আলম সেখ বাড়ির নং : এন001 বয়স : 21 লিঙ্গ : মহিলা | | |

| | | |
|--|------------|------------|
| 1387 | WOB2613438 | ফটো উপলব্ধ |
| নাম : হাসিনা বিবি স্বামীর নাম: হাবিব সেখ বাড়ির নং : এন0143 বয়স : 21 লিঙ্গ : মহিলা | | |

| | | |
|---|------------|------------|
| 1388 | WOB2613222 | ফটো উপলব্ধ |
| নাম : সুরবানু খাতুন পিতার নাম: আলম সেখ বাড়ির নং : এন001 বয়স : 22 লিঙ্গ : মহিলা | | |

| | | | | | |
|---|-------------------------------------|--|-------------------------------------|---|-------------------------------------|
| <p>1389</p> <p>নাম : ফুলজা বিবি স্বামীর নাম : বাবুল খা বাড়ির নং : n0258 বয়স : 60 লিঙ্গ : মহিলা</p> | <p>LQR1373976</p> <p>ফটো উপলব্ধ</p> | <p>1390</p> <p>নাম : মার্জিনা বিবি স্বামীর নাম : রাজেশ সেখ বাড়ির নং : n0258 বয়স : 30 লিঙ্গ : মহিলা</p> | <p>WOB1472117</p> <p>ফটো উপলব্ধ</p> | <p>1391</p> <p>নাম : রঙ্গিলা বিবি স্বামীর নাম : টুলু সেখ বাড়ির নং : n0260 বয়স : 49 লিঙ্গ : মহিলা</p> | <p>WOB1374313</p> <p>ফটো উপলব্ধ</p> |
| <p>1392</p> <p>নাম : আবুল হাসান পিতার নাম : টুলু সেখ বাড়ির নং : n0260 বয়স : 35 লিঙ্গ : পুরুষ</p> | <p>WOB1205996</p> <p>ফটো উপলব্ধ</p> | <p>1393</p> <p>নাম : সেরিনা বেগম পিতার নাম : নুরুল হক বাড়ির নং : এন0214 বয়স : 35 লিঙ্গ : মহিলা</p> | <p>WOB1378710</p> <p>ফটো উপলব্ধ</p> | <p>1394</p> <p>নাম : হোসেন আলি পিতার নাম : আছের সেখ বাড়ির নং : এন0135 বয়স : 24 লিঙ্গ : পুরুষ</p> | <p>WOB2441707</p> <p>ফটো উপলব্ধ</p> |
| <p>1395</p> <p>নাম : মিলি খাতুন স্বামীর নাম : সজ্জা সেখ বাড়ির নং : এন068 বয়স : 27 লিঙ্গ : মহিলা</p> | <p>WOB1928464</p> <p>ফটো উপলব্ধ</p> | <p>1396</p> <p>নাম : খাদিজা খাতুন স্বামীর নাম : আসাদুল সেখ বাড়ির নং : 0144 বয়স : 28 লিঙ্গ : মহিলা</p> | <p>WOB1788447</p> <p>ফটো উপলব্ধ</p> | <p>1397</p> <p>নাম : অনিতা খাতুন পিতার নাম : রবিউল করিম বাড়ির নং : এন0082 বয়স : 22 লিঙ্গ : মহিলা</p> | <p>WOB2411510</p> <p>ফটো উপলব্ধ</p> |
| <p>1398</p> <p>নাম : নূরবিনা বিবি স্বামীর নাম : আজফার সেখ বাড়ির নং : n0263 বয়স : 31 লিঙ্গ : মহিলা</p> | <p>WOB1373422</p> <p>ফটো উপলব্ধ</p> | <p>1399</p> <p>নাম : আমেনা বিবি স্বামীর নাম : শেরফুল সেখ বাড়ির নং : এন0001 বয়স : 25 লিঙ্গ : মহিলা</p> | <p>WOB1928175</p> <p>ফটো উপলব্ধ</p> | <p>1400</p> <p>নাম : মমতাজ বেগম স্বামীর নাম : রবিউল করিম বাড়ির নং : এন0082 বয়স : 43 লিঙ্গ : মহিলা</p> | <p>WOB1928456</p> <p>ফটো উপলব্ধ</p> |
| <p>1401</p> <p>নাম : সেন্টু সেখ পিতার নাম : মুনরদ্দিন সেখ বাড়ির নং : n0247 বয়স : 28 লিঙ্গ : পুরুষ</p> | <p>WOB1721844</p> <p>ফটো উপলব্ধ</p> | <p>1402</p> <p>নাম : প্রদীপ হাঁসদা মায়ের নাম : মেনকা হাঁসদা বাড়ির নং : n0197 বয়স : 27 লিঙ্গ : পুরুষ</p> | <p>WOB1721869</p> <p>ফটো উপলব্ধ</p> | | |

নির্বাচক সংখ্যার সারসংক্ষেপ :

A) নির্বাচকের সংখ্যা :

| | নির্বাচক তালিকার প্রকৃতি | নির্বাচক তালিকার পরিচিতি : | নির্বাচকের সংখ্যা : | | | |
|-------------------------------------|---|----------------------------|--|-------|--------------|------|
| | | | পুরুষ | মহিলা | তৃতীয় লিঙ্গ | মোট |
| I | মূল তালিকা | মূল তালিকা | বিশেষ নিবিড় সংশোধনী ২০২৬-এর চূড়ান্ত ভোটার তালিকা | | | |
| II | 1- সংযোজন তালিকা | সংযোজনী 1 | বিশেষ সংক্ষিপ্ত সংশোধন 2026 | | | |
| III | 2- বিয়োজন তালিকা | সংযোজনী 1 | বিশেষ সংক্ষিপ্ত সংশোধন 2026 | | | |
| IV | 'লিঙ্গ ক্ষেত্রের' পরিবর্তনের কারণে পার্থক্য | | 0 | 0 | 0 | 0 |
| নির্বাচকের মোট সংখ্যা (I+II-III+IV) | | | 700 | 702 | 0 | 1402 |

B) ক্রটি সংশোধনের সংখ্যা :

| নির্বাচক তালিকার প্রকৃতি | নির্বাচক তালিকার পরিচিতি : | ক্রটি সংশোধনের সংখ্যা : |
|--------------------------|-----------------------------|-------------------------|
| সংযোজনী 1 | বিশেষ সংক্ষিপ্ত সংশোধন 2026 | 0 |

নির্বাচক নিবন্ধন আধিকারিকের স্বাক্ষর

E-মৃত, S-স্থানান্তরিত, R-একাধিকবার অন্তর্ভুক্ত, M-নিখোঁজ, Q-যোগ্য নহে