

নির্বাচক তালিকা 2026 S25 পশ্চিমবঙ্গ

বিধানসভা নির্বাচনক্ষেত্রের নং, নাম ও সংরক্ষণের স্থিতি : 69 - ভরতপুর (সাধারণ)		অংশ নং : 117																			
বিধানসভা নির্বাচনক্ষেত্রটি যে লোকসভা নির্বাচনক্ষেত্রের / ক্ষেত্রসমূহের অন্তর্ভুক্ত তার নং, নাম ও সংরক্ষণ স্থিতি : 10 - বহরমপুর (সাধারণ)																					
1. সংশোধনের পূর্ণ বিবরণ																					
সংশোধনের বৎসর :	2026	নির্বাচক তালিকার পরিচিতি :																			
ভিত্তি তারিখ :	01-01-2026	বিশেষ নিবিড় সংশোধনী ২০২৬-এর চূড়ান্ত ভোটার তালিকা																			
সংশোধনের প্রকৃতি :	বিশেষ নিবিড় সংশোধনী 2026																				
প্রকাশনার তারিখ :	28-02-2026																				
2. অংশ ও নির্বাচনী এলাকার পূর্ণ বিবরণ :																					
অংশের ভাগ নং ও নাম :																					
1-মধ্য উত্তরপাড়া		<table style="width: 100%; border-collapse: collapse;"> <tr> <td style="width: 60%;">প্রধান শহর/গ্রাম</td> <td style="width: 40%;">: খাঁড়েরা</td> </tr> <tr> <td>ওয়ার্ড</td> <td>:</td> </tr> <tr> <td>থানা</td> <td>: সালার</td> </tr> <tr> <td>গ্রাম পঞ্চায়েত</td> <td>: শালু</td> </tr> <tr> <td>ব্লক</td> <td>: ভরতপুর-2</td> </tr> <tr> <td>মহকুমা</td> <td>: কান্দী</td> </tr> <tr> <td>জেলা</td> <td>: মুর্শিদাবাদ</td> </tr> <tr> <td>পিন</td> <td>: 742401</td> </tr> </table>				প্রধান শহর/গ্রাম	: খাঁড়েরা	ওয়ার্ড	:	থানা	: সালার	গ্রাম পঞ্চায়েত	: শালু	ব্লক	: ভরতপুর-2	মহকুমা	: কান্দী	জেলা	: মুর্শিদাবাদ	পিন	: 742401
প্রধান শহর/গ্রাম	: খাঁড়েরা																				
ওয়ার্ড	:																				
থানা	: সালার																				
গ্রাম পঞ্চায়েত	: শালু																				
ব্লক	: ভরতপুর-2																				
মহকুমা	: কান্দী																				
জেলা	: মুর্শিদাবাদ																				
পিন	: 742401																				
3. ভোট গ্রহন কেন্দ্রের পূর্ণ বিবরণ :																					
ভোট গ্রহন কেন্দ্রের নং, নাম :		ভোট গ্রহন কেন্দ্রের শ্রেণী :		গ্রামীণ																	
117 - খাঁড়েরা এ.এন.এইচ.এম হাই স্কুল		এই অংশে সহায়ক ভোটগ্রহন কেন্দ্রের সংখ্যা		0																	
ভোট গ্রহন কেন্দ্রের ঠিকানা :		:																			
খাঁড়েরা এ.এন.এইচ.এম হাই স্কুল, রুম-১, খাঁড়েরা																					
4. নির্বাচকের সংখ্যা :																					
প্রথম ক্রমিক নং	শেষ ক্রমিক নং	মোট সংখ্যা																			
		পুরুষ	মহিলা	তৃতীয় লিঙ্গ	মোট																
1	774	384	390	0	774																

নির্বাচক নিবন্ধন আধিকারিকের স্বাক্ষর

Nazri Naksha

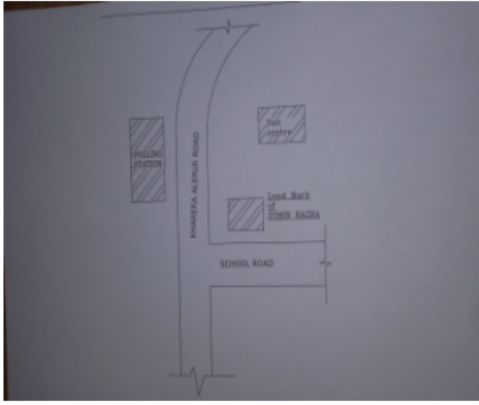

Google Map View



Polling Station Building Front View



Polling Station Front View



Cad View

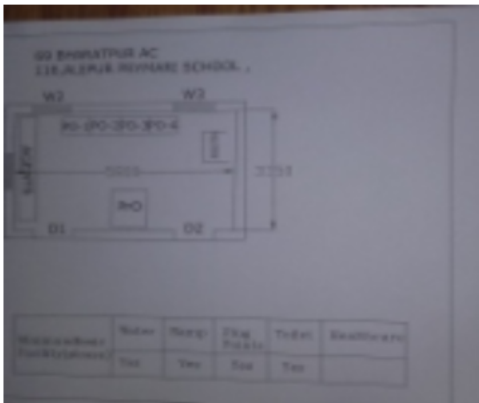

Key MAP View

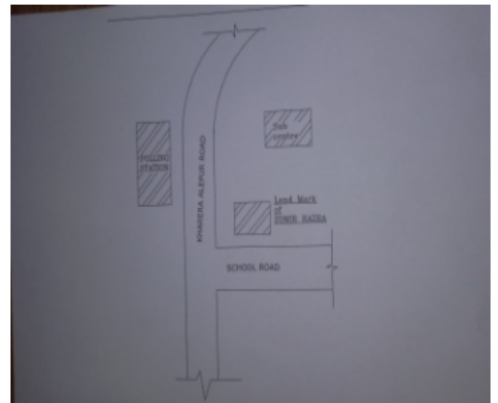

বিধানসভা নির্বাচনক্ষেত্রের নং, নাম : 69-ভরতপুর
ভাগ নং, নাম : 1-মধ্য উত্তরপাড়া

1	GRZ3322724	ফটো উপলব্ধ	2	WB/10/067/564002	ফটো উপলব্ধ	3	TFH1448810	ফটো উপলব্ধ
নাম : সফিকুল আলম পিতার নাম: আবুল আনসার বাড়ির নং : n0001 বয়স : 36 লিঙ্গ : পুরুষ			নাম : রেহেনা বেগম স্বামীর নাম: আবুলআনসার বাড়ির নং : n0001 বয়স : 58 লিঙ্গ : মহিলা			নাম : রেকসোনো খাতুন স্বামীর নাম: সফিকুল আলম বাড়ির নং : n0001 বয়স : 33 লিঙ্গ : মহিলা		
4	TFH1945427	ফটো উপলব্ধ	5	TFH0901595	ফটো উপলব্ধ	6	GRZ0925917	ফটো উপলব্ধ
নাম : ইফতেকার রসুল পিতার নাম: আবুল মহসীন বাড়ির নং : n0002 বয়স : 72 লিঙ্গ : পুরুষ			নাম : নূর আলম পিতার নাম: ইফতেকার রসুল বাড়ির নং : n0002 বয়স : 35 লিঙ্গ : পুরুষ			নাম : ইসমোতারা বেগম স্বামীর নাম: আলী হোসেন মিয়া বাড়ির নং : n0008 বয়স : 61 লিঙ্গ : মহিলা		
7	TFH1149681	ফটো উপলব্ধ	8	TFH1340298	ফটো উপলব্ধ	9	TFH1340280	ফটো উপলব্ধ
নাম : ইমরান হোসেন পিতার নাম: আলী হোসেন বাড়ির নং : n0008 বয়স : 38 লিঙ্গ : পুরুষ			নাম : ইকবাল হোসেন পিতার নাম: আলী হোসেন বাড়ির নং : n0008 বয়স : 33 লিঙ্গ : পুরুষ			নাম : ইনতাজ হোসেন পিতার নাম: আলী হোসেন বাড়ির নং : n0008 বয়স : 31 লিঙ্গ : পুরুষ		
10	GRZ1686716	ফটো উপলব্ধ	11	TFH1557669	ফটো উপলব্ধ	12	TFH0993667	ফটো উপলব্ধ
নাম : রেহেনা সুলতানা স্বামীর নাম: শাহ হোসেন বাড়ির নং : n0009 বয়স : 48 লিঙ্গ : মহিলা			নাম : মিলন মিয়া পিতার নাম: শাহ হোসেন বাড়ির নং : n0009 বয়স : 29 লিঙ্গ : পুরুষ			নাম : লাইলা খাতুন স্বামীর নাম: মহবুব রহমান বাড়ির নং : n0010 বয়স : 36 লিঙ্গ : মহিলা		
13	WB/10/067/564265	ফটো উপলব্ধ	14	TFH1150028	ফটো উপলব্ধ	15	WB/10/067/564485	ফটো উপলব্ধ
নাম : মনিরুদ্দিন সেখ পিতার নাম: একরাম সেখ বাড়ির নং : n0134 বয়স : 56 লিঙ্গ : পুরুষ			নাম : সুকুরুল্লা সেখ মায়ের নাম: সুহাগী বিবি বাড়ির নং : n0135 বয়স : 39 লিঙ্গ : পুরুষ			নাম : সামসুনিহার বিবি স্বামীর নাম: দুখু সেখ বাড়ির নং : n0048 বয়স : 71 লিঙ্গ : মহিলা		
16	TFH1340546	ফটো উপলব্ধ	17	WB/10/067/564031	ফটো উপলব্ধ	18	TFH0994541	ফটো উপলব্ধ
নাম : এম.ডি. নুরেজামান মিয়া পিতার নাম: আব্দুল রকিব মিয়া বাড়ির নং : n0132 বয়স : 47 লিঙ্গ : পুরুষ			নাম : আর্জিয়া বিবি স্বামীর নাম: মহাচাঁদমহম্মদ খাঁন বাড়ির নং : n0133 বয়স : 71 লিঙ্গ : মহিলা			নাম : ফাইজুন্নেসা বিবি স্বামীর নাম: নূরআলি সেখ বাড়ির নং : n0057 বয়স : 45 লিঙ্গ : মহিলা		
19	GRZ3271947	ফটো উপলব্ধ	20	TFH2326775	ফটো উপলব্ধ	21	GRZ3272036	ফটো উপলব্ধ
নাম : নৈমুদ্দিন সেখ পিতার নাম: রনুক সেখ বাড়ির নং : n0057 বয়স : 38 লিঙ্গ : পুরুষ			নাম : মানোয়ারা বিবি স্বামীর নাম: গোলাম মোস্তফা বাড়ির নং : n0066 বয়স : 62 লিঙ্গ : মহিলা			নাম : শিবনাথ মাঝি পিতার নাম: মদন মাঝি বাড়ির নং : n0080 বয়স : 39 লিঙ্গ : পুরুষ		
22	TFH0994418	ফটো উপলব্ধ	23	GRZ2707404	ফটো উপলব্ধ	24	TFH1944917	ফটো উপলব্ধ
নাম : মুর্শিদা বিবি স্বামীর নাম: সামসুদ্দিন সেখ বাড়ির নং : n0048 বয়স : 45 লিঙ্গ : মহিলা			নাম : বেলা বিবি স্বামীর নাম: ধুলন সেখ বাড়ির নং : n0137 বয়স : 46 লিঙ্গ : মহিলা			নাম : জবু সেখ পিতার নাম: বাসেদ সেখ বাড়ির নং : n0137 বয়স : 59 লিঙ্গ : পুরুষ		
25	TFH1944925	ফটো উপলব্ধ	26	GRZ1683648	ফটো উপলব্ধ	27	TFH0901587	ফটো উপলব্ধ
নাম : রূপালী বিবি স্বামীর নাম: জবু সেখ বাড়ির নং : n0137 বয়স : 56 লিঙ্গ : মহিলা			নাম : নুরে বুলবুল পিতার নাম: আকরাম হোসেন বাড়ির নং : n0021 বয়স : 49 লিঙ্গ : পুরুষ			নাম : নাইস বেগম স্বামীর নাম: নুরে বুলবুল বাড়ির নং : n0021 বয়স : 37 লিঙ্গ : মহিলা		
28	TFH1149939	ফটো উপলব্ধ	29	TFH1236769	ফটো উপলব্ধ	30	TFH1236462	ফটো উপলব্ধ
নাম : জেরনিকা বিবি স্বামীর নাম: জারমান সেখ বাড়ির নং : n0029 বয়স : 38 লিঙ্গ : মহিলা			নাম : রাখি বিবি স্বামীর নাম: আজাই সেখ বাড়ির নং : n0034 বয়স : 36 লিঙ্গ : মহিলা			নাম : সানোয়ার সেখ পিতার নাম: আনার সেখ বাড়ির নং : n0035 বয়স : 35 লিঙ্গ : পুরুষ		

বিধানসভা নির্বাচনক্ষেত্রের নং, নাম : 69-ভরতপুর
ভাগ নং, নাম : 1-মধ্য উত্তরপাড়া

31	TFH1236678	ফটো উপলব্ধ	32	TFH2536530	ফটো উপলব্ধ	33	GRZ3275088	ফটো উপলব্ধ
নাম : আফরুকি বিবি স্বামীর নাম: সেন্টু সেখ বাড়ির নং : n0039 বয়স : 32 লিঙ্গ : মহিলা			নাম : মাঝিয়া বিবি স্বামীর নাম: ফানু মল্লিক বাড়ির নং : n0027 বয়স : 56 লিঙ্গ : মহিলা			নাম : আর্চুরা বিবি স্বামীর নাম: জাহেদ সেখ বাড়ির নং : n0156 বয়স : 70 লিঙ্গ : মহিলা		
34	GRZ2708782	ফটো উপলব্ধ	35	TFH1945435	ফটো উপলব্ধ	36	TFH1448802	ফটো উপলব্ধ
নাম : হাদিসা বিবি স্বামীর নাম: রওশন সেখ বাড়ির নং : n0171 বয়স : 46 লিঙ্গ : মহিলা			নাম : শাহ বদরোদোজা পিতার নাম: আবদুল জব্বার বাড়ির নং : n0013 বয়স : 52 লিঙ্গ : পুরুষ			নাম : সাহিদা বিবি স্বামীর নাম: শাহ বদরোদোজা বাড়ির নং : n0013 বয়স : 46 লিঙ্গ : মহিলা		
37	GRZ0261917	ফটো উপলব্ধ	38	GRZ3054830	ফটো উপলব্ধ	39	GRZ3054848	ফটো উপলব্ধ
নাম : কাসেমা বিবি স্বামীর নাম: নুরআলম বাড়ির নং : n0014 বয়স : 76 লিঙ্গ : মহিলা			নাম : লাইলা খাতুন স্বামীর নাম: মহমুসা বাড়ির নং : n0020 বয়স : 54 লিঙ্গ : মহিলা			নাম : মীর সাইন আলি পিতার নাম: মীর খোরসেদ আলী বাড়ির নং : n0020 বয়স : 43 লিঙ্গ : পুরুষ		
40	GRZ3054855	ফটো উপলব্ধ	41	TFH1236652	ফটো উপলব্ধ	42	TFH1149699	ফটো উপলব্ধ
নাম : মফিজুল সেখ পিতার নাম: আরমান সেখ বাড়ির নং : n0020 বয়স : 42 লিঙ্গ : পুরুষ			নাম : নার্গিস খাতুন স্বামীর নাম: মীর সাইন আলি বাড়ির নং : n0020 বয়স : 41 লিঙ্গ : মহিলা			নাম : মহঃ সালিমদ্দিন পিতার নাম: মীর খোরসেদ আলি বাড়ির নং : n0020 বয়স : 40 লিঙ্গ : পুরুষ		
43	TFH1945534	ফটো উপলব্ধ	44	GRZ3322781	ফটো উপলব্ধ	45	TFH1945310	ফটো উপলব্ধ
নাম : সেতারা বেগম স্বামীর নাম: মোহাম্মদ ইয়াসিন বাড়ির নং : n0021 বয়স : 61 লিঙ্গ : মহিলা			নাম : হাসিল সেখ পিতার নাম: নাসির সেখ বাড়ির নং : n0125 বয়স : 37 লিঙ্গ : পুরুষ			নাম : জাফাই সেখ পিতার নাম: গোলাম সেখ বাড়ির নং : n0125 বয়স : 53 লিঙ্গ : পুরুষ		
46	WB/10/067/564273	ফটো উপলব্ধ	47	GRZ3055969	ফটো উপলব্ধ	48	TFH0995209	ফটো উপলব্ধ
নাম : চাম্পা বিবি স্বামীর নাম: জাফাই সেখ বাড়ির নং : n0125 বয়স : 50 লিঙ্গ : মহিলা			নাম : আলী হোসেন সেখ পিতার নাম: রমজান সেখ বাড়ির নং : n0125 বয়স : 47 লিঙ্গ : পুরুষ			নাম : মমতাজ বেগম স্বামীর নাম: ইস্তফা সেখ বাড়ির নং : n0151 বয়স : 35 লিঙ্গ : মহিলা		
49	WB/10/067/564268	ফটো উপলব্ধ	50	WB/10/067/564617	ফটো উপলব্ধ	51	WB/10/067/564550	ফটো উপলব্ধ
নাম : নাসেরা বিবি স্বামীর নাম: গোলাম সেখ বাড়ির নং : n0125 বয়স : 87 লিঙ্গ : মহিলা			নাম : হাসিনা বিবি স্বামীর নাম: নাসির সেখ বাড়ির নং : n0125 বয়স : 59 লিঙ্গ : মহিলা			নাম : গোলাম মোস্তফা পিতার নাম: আব্দুস সালাম বাড়ির নং : n0066 বয়স : 71 লিঙ্গ : পুরুষ		
52	TFH1678622	ফটো উপলব্ধ	53	TFH1340223	ফটো উপলব্ধ	54	TFH1448885	ফটো উপলব্ধ
নাম : মঃ বজলুর রহমান পিতার নাম: মঃ গোলাম রসুল বাড়ির নং : n0025 বয়স : 63 লিঙ্গ : পুরুষ			নাম : সালমা সুলতানা পিতার নাম: মীর জাহাঙ্গীর আলম বাড়ির নং : n0148 বয়স : 32 লিঙ্গ : মহিলা			নাম : মীর আজিজুল রহমান পিতার নাম: মীর জাহাঙ্গীর আলম বাড়ির নং : n0148 বয়স : 32 লিঙ্গ : পুরুষ		
55	GRZ3271970	ফটো উপলব্ধ	56	TFH1150614	ফটো উপলব্ধ	57	TFH1773787	ফটো উপলব্ধ
নাম : জহুর আলম মীর পিতার নাম: জাহাঙ্গীর আলম মীর বাড়ির নং : n0148 বয়স : 37 লিঙ্গ : পুরুষ			নাম : মসলিমা বেগম স্বামীর নাম: আলি হোসেন বাড়ির নং : n0125 বয়স : 34 লিঙ্গ : মহিলা			নাম : জামারুল সেখ পিতার নাম: হিরা শেখ বাড়ির নং : n0143 বয়স : 26 লিঙ্গ : পুরুষ		
58	GRZ3055753	ফটো উপলব্ধ	59	TFH1150549	ফটো উপলব্ধ	60	TFH0995175	ফটো উপলব্ধ
নাম : হীরা সেখ পিতার নাম: রসুল বক্স বাড়ির নং : n0143 বয়স : 59 লিঙ্গ : পুরুষ			নাম : মরিয়ম খাতুন স্বামীর নাম: ডালিম সেখ বাড়ির নং : n0143 বয়স : 39 লিঙ্গ : মহিলা			নাম : শাহজামাল সেখ পিতার নাম: রসুলবক্স সেখ বাড়ির নং : n0143 বয়স : 42 লিঙ্গ : পুরুষ		

বিধানসভা নির্বাচনক্ষেত্রের নং, নাম : 69-ভরতপুর
ভাগ নং, নাম : 1-মধ্য উত্তরপাড়া

61	TFH1236868	নাম : বাসারুল সেখ পিতার নাম: আব্দুল রহিম সেখ বাড়ির নং : n0143 বয়স : 32 লিঙ্গ : পুরুষ	ফটো উপলব্ধ	62	WB/10/067/564584	নাম : মহসানোয়ারআলি পিতার নাম: মহমসুদআলি বাড়ির নং : n0145 বয়স : 57 লিঙ্গ : পুরুষ	ফটো উপলব্ধ	63	GRZ1684596	নাম : হীরা খাতুন স্বামীর নাম: মহসানোয়ারআলি বাড়ির নং : n0145 বয়স : 51 লিঙ্গ : মহিলা	ফটো উপলব্ধ
64	GRZ3054962	নাম : নূরবানু খাতুন পিতার নাম: নূর মহম্মাদ সেখ বাড়ির নং : n0145 বয়স : 56 লিঙ্গ : মহিলা	ফটো উপলব্ধ	65	TFH1150036	নাম : মহম্মাদ সাহানওয়াজ আলী পিতার নাম: মহম্মাদ সানোয়ার আলী বাড়ির নং : n0145 বয়স : 32 লিঙ্গ : পুরুষ	ফটো উপলব্ধ	66	TFH1448729	নাম : কামাল হাসান পিতার নাম: মহঃ সানোয়ার আলী বাড়ির নং : n0145 বয়স : 30 লিঙ্গ : পুরুষ	ফটো উপলব্ধ
67	TFH1150572	নাম : সাবিনা বিবি স্বামীর নাম: হারায় সেখ বাড়ির নং : n0056 বয়স : 39 লিঙ্গ : মহিলা	ফটো উপলব্ধ	68	TFH1945039	নাম : আনসার সেখ পিতার নাম: লতাফত সেখ বাড়ির নং : n0059 বয়স : 51 লিঙ্গ : পুরুষ	ফটো উপলব্ধ	69	TFH1236496	নাম : সাজু সেখ পিতার নাম: লতাফত সেখ বাড়ির নং : n0059 বয়স : 56 লিঙ্গ : পুরুষ	ফটো উপলব্ধ
70	TFH1236504	নাম : মেহের আলি সেখ পিতার নাম: লতাফত সেখ বাড়ির নং : n0059 বয়স : 36 লিঙ্গ : পুরুষ	ফটো উপলব্ধ	71	WB/10/067/564234	নাম : মহঃ ইয়াসিন পিতার নাম: আকরম হোসেন বাড়ির নং : N0021 বয়স : 66 লিঙ্গ : পুরুষ	ফটো উপলব্ধ	72	HRL1580299	নাম : আসমিনা খাতুন স্বামীর নাম: মেহের আলি সেখ বাড়ির নং : n0165 বয়স : 44 লিঙ্গ : মহিলা	ফটো উপলব্ধ
73	TFH1632587	নাম : জামাল সেখ পিতার নাম: জাফাই সেখ বাড়ির নং : n0125 বয়স : 29 লিঙ্গ : পুরুষ	ফটো উপলব্ধ	74	TFH1632603	নাম : মীর মাইনুর আলম পিতার নাম: মীর জাহাঙ্গীর আলম বাড়ির নং : n0148 বয়স : 29 লিঙ্গ : পুরুষ	ফটো উপলব্ধ	75	TFH1632637	নাম : হাসান জামান পিতার নাম: মহঃ কবির মঞ্জু বাড়ির নং : n0023 বয়স : 28 লিঙ্গ : পুরুষ	ফটো উপলব্ধ
76	TFH1557644	নাম : মীর মোজাফফর আলম পিতার নাম: মীর মহম্মাদ মুসা আলম বাড়ির নং : n0019 বয়স : 29 লিঙ্গ : পুরুষ	ফটো উপলব্ধ	77	TFH1632728	নাম : বদরুনেসা খাতুন স্বামীর নাম: হাসিবুর রহমান বাড়ির নং : n0131 বয়স : 32 লিঙ্গ : মহিলা	ফটো উপলব্ধ	78	TFH1632710	নাম : খালিদা খাতুন স্বামীর নাম: বাসারুল সেখ বাড়ির নং : n0143 বয়স : 30 লিঙ্গ : মহিলা	ফটো উপলব্ধ
79	TFH1632678	নাম : কেয়া খাতুন স্বামীর নাম: খাইরুল সেখ বাড়ির নং : n0063 বয়স : 30 লিঙ্গ : মহিলা	ফটো উপলব্ধ	80	TFH1632686	নাম : মানসুরা খাতুন পিতার নাম: মহঃ কবির মঞ্জু বাড়ির নং : n0023 বয়স : 29 লিঙ্গ : মহিলা	ফটো উপলব্ধ	81	TFH1896018	নাম : জুসিমা খাতুন পিতার নাম: খো মাছিউদ্দিন বাড়ির নং : এন0009 বয়স : 30 লিঙ্গ : মহিলা	ফটো উপলব্ধ
82	TFH0995241	নাম : রুবিনা সুলতানা স্বামীর নাম: বদরেদ্দোজা বাড়ির নং : n0160 বয়স : 37 লিঙ্গ : মহিলা	ফটো উপলব্ধ	83	TFH2092583	নাম : অর্পিতা হেমব্রম স্বামীর নাম: মীর আজিজুল রহমান বাড়ির নং : N0148 বয়স : 26 লিঙ্গ : মহিলা	ফটো উপলব্ধ	84	TFH2091064	নাম : নাজিরা সুলতানা পিতার নাম: বাসারুল সেখ বাড়ির নং : N0013 বয়স : 25 লিঙ্গ : মহিলা	ফটো উপলব্ধ
85	TFH2091528	নাম : হাবিবুল সেখ পিতার নাম: আনসার সেখ বাড়ির নং : N0059 বয়স : 24 লিঙ্গ : পুরুষ	ফটো উপলব্ধ	86	TFH2091452	নাম : সূমোর উদ্দিন সেখ পিতার নাম: সুমসোল সেখ বাড়ির নং : N0135 বয়স : 30 লিঙ্গ : পুরুষ	ফটো উপলব্ধ	87	TFH2091866	নাম : সাবেরা বিবি স্বামীর নাম: খেড সেখ বাড়ির নং : n0063 বয়স : 68 লিঙ্গ : মহিলা	ফটো উপলব্ধ
88	TFH1340421	নাম : ডালিয়া বিবি স্বামীর নাম: হাসিল সেখ বাড়ির নং : n0125 বয়স : 34 লিঙ্গ : মহিলা	ফটো উপলব্ধ	89	GRZ2708600	নাম : তাজরুল সেখ পিতার নাম: খেড সেখ বাড়ির নং : n0063 বয়স : 46 লিঙ্গ : পুরুষ	ফটো উপলব্ধ	90	GRZ1684836	নাম : নাসিমা ইসলাম স্বামীর নাম: খাইরুল ইসলাম বাড়ির নং : n0018 বয়স : 52 লিঙ্গ : মহিলা	ফটো উপলব্ধ

বিধানসভা নির্বাচনক্ষেত্রের নং, নাম : 69-ভরতপুর
ভাগ নং, নাম : 1-মধ্য উত্তরপাড়া

91 নাম : খাইরুল সেখ পিতার নাম: খেডু সেখ বাড়ির নং : n0063 বয়স : 40 লিঙ্গ : পুরুষ	GRZ3322930 ফটো উপলব্ধ	92 নাম : নারগিস খাতুন স্বামীর নাম: মফিজুল রহমান বাড়ির নং : n0151 বয়স : 39 লিঙ্গ : মহিলা	TFH0995191 ফটো উপলব্ধ	93 নাম : হারাদন সেখ পিতার নাম: কুরু সেখ বাড়ির নং : n0056 বয়স : 56 লিঙ্গ : পুরুষ	GRZ3054723 ফটো উপলব্ধ
94 নাম : আফরোজা বেগম স্বামীর নাম: হাবিবুর রহমান সৈয়দ বাড়ির নং : n0014 বয়স : 45 লিঙ্গ : মহিলা	TFH0384305 ফটো উপলব্ধ	95 নাম : রানি বিবি স্বামীর নাম: সাজু সেখ বাড়ির নং : n0159 বয়স : 48 লিঙ্গ : মহিলা	TFH0995225 ফটো উপলব্ধ	96 নাম : হারানি বিবি স্বামীর নাম: কুরু সেখ বাড়ির নং : n0056 বয়স : 66 লিঙ্গ : মহিলা	WB/10/067/564533 ফটো উপলব্ধ
97 নাম : মাইনুল হাসান পিতার নাম: মোহাম্মদ সানয়ার আলি বাড়ির নং : n0145 বয়স : 25 লিঙ্গ : পুরুষ	TFH1840222 ফটো উপলব্ধ	98 নাম : মফিজুল রহমান পিতার নাম: গোলাম মোস্তফা বাড়ির নং : n0151 বয়স : 42 লিঙ্গ : পুরুষ	GRZ2707388 ফটো উপলব্ধ	99 নাম : সালেহার বেগম স্বামীর নাম: মীর জাহাঙ্গীর আলম বাড়ির নং : n0148 বয়স : 56 লিঙ্গ : মহিলা	TFH2092120 ফটো উপলব্ধ
100 নাম : ফিরদৌসি বেগম স্বামীর নাম: মহম্মদ খাইরুল আনাম বাড়ির নং : n0019 বয়স : 54 লিঙ্গ : মহিলা	GRZ1685395 ফটো উপলব্ধ	101 নাম : পবিত্র মাঝি পিতার নাম: শিবনাথ মাঝি বাড়ির নং : এন0080 বয়স : 24 লিঙ্গ : পুরুষ	TFH2276103 ফটো উপলব্ধ	102 নাম : অমিরুল খাতুন স্বামীর নাম: ইয়ামিন বক্স বাড়ির নং : এন0143 বয়স : 24 লিঙ্গ : মহিলা	TFH2276574 ফটো উপলব্ধ
103 নাম : জেলেখা বিবি স্বামীর নাম: মোহাম্মদ নুরেজমান মিয়া বাড়ির নং : এন0132 বয়স : 41 লিঙ্গ : মহিলা	TFH2276772 ফটো উপলব্ধ	104 নাম : ইয়ামিন বক্স পিতার নাম: ডালিম সেখ বাড়ির নং : এন0143 বয়স : 24 লিঙ্গ : পুরুষ	TFH2276186 ফটো উপলব্ধ	105 নাম : সামিরুল সেখ পিতার নাম: ডালিম সেখ বাড়ির নং : এন0143 বয়স : 24 লিঙ্গ : পুরুষ	TFH2276228 ফটো উপলব্ধ
106 নাম : নুরবানু খাতুন স্বামীর নাম: সফিকুল রহমান বাড়ির নং : এন0036 বয়স : 23 লিঙ্গ : মহিলা	TFH2276467 ফটো উপলব্ধ	107 নাম : সালেহার খাতুন স্বামীর নাম: কামাল হাসান বাড়ির নং : এন0145 বয়স : 25 লিঙ্গ : মহিলা	TFH2276384 ফটো উপলব্ধ	108 নাম : চুমকি খাতুন স্বামীর নাম: মোহাম্মদ সাহানওয়াজ আলী বাড়ির নং : এন0145 বয়স : 25 লিঙ্গ : মহিলা	TFH2276400 ফটো উপলব্ধ
109 নাম : সাবানা আজমি পিতার নাম: মহ সানওয়ার আলি বাড়ির নং : এন0145 বয়স : 20 লিঙ্গ : মহিলা	TFH2486215 ফটো উপলব্ধ	110 নাম : সারিফা খাতুন স্বামীর নাম: হামিদুর রহমান বাড়ির নং : এন0025 বয়স : 26 লিঙ্গ : মহিলা	TWA1893577 ফটো উপলব্ধ	111 নাম : ফুলকলি খাতুন স্বামীর নাম: হিলাল সেখ বাড়ির নং : 138 বয়স : 24 লিঙ্গ : মহিলা	TFH2276632 ফটো উপলব্ধ
112 নাম : শাহাজামাল সেখ মায়ের নাম: রসিদা বিবি বাড়ির নং : এন0067 বয়স : 41 লিঙ্গ : পুরুষ	TFH0994632 ফটো উপলব্ধ	113 নাম : মমতাজ বিবি স্বামীর নাম: শাহাজামাল সেখ বাড়ির নং : এন0067 বয়স : 34 লিঙ্গ : মহিলা	TFH1150416 ফটো উপলব্ধ	114 নাম : ইন্তোফা সেখ পিতার নাম: গোলাম মুস্তাফা বাড়ির নং : n0151 বয়স : 41 লিঙ্গ : পুরুষ	GRZ3322799 ফটো উপলব্ধ
115 নাম : কাসেম বিবি স্বামীর নাম: হানাই সেখ বাড়ির নং : n0146 বয়স : 47 লিঙ্গ : মহিলা	GRZ3214012 ফটো উপলব্ধ	116 নাম : জবেদা বেগম পিতার নাম: আব্দুলজব্বার বাড়ির নং : n0013 বয়স : 56 লিঙ্গ : মহিলা	TFH2277333 ফটো উপলব্ধ	117 নাম : মহিমা খাতুন স্বামীর নাম: সুকুরলা সেখ বাড়ির নং : এন0135 বয়স : 29 লিঙ্গ : মহিলা	TFH1563881 ফটো উপলব্ধ
118 নাম : শুকরানা বিবি স্বামীর নাম: হাবল সেখ বাড়ির নং : n0146 বয়স : 77 লিঙ্গ : মহিলা	GRZ3214004 ফটো উপলব্ধ	119 নাম : মফিজা বেগম পিতার নাম: মারফত সেখ বাড়ির নং : N0059 বয়স : 25 লিঙ্গ : মহিলা	TFH2091346 ফটো উপলব্ধ	120 নাম : রমেজা বিবি স্বামীর নাম: আলমদার সেখ বাড়ির নং : n0059 বয়স : 47 লিঙ্গ : মহিলা	GRZ1687870 ফটো উপলব্ধ

বিধানসভা নির্বাচনক্ষেত্রের নং, নাম : 69-ভরতপুর
ভাগ নং, নাম : 1-মধ্য উত্তরপাড়া

121	TFH2092054	নাম : মীর জাহাঙ্গীর আলাম পিতার নাম: মীর আবু তাহার বাড়ির নং : n0148 বয়স : 60 লিঙ্গ : পুরুষ	ফটো উপলব্ধ	122	TFH2276921	নাম : আনসারা বিবি স্বামীর নাম: গোলাম মোস্তফা বাড়ির নং : n0151 বয়স : 66 লিঙ্গ : মহিলা	ফটো উপলব্ধ	123	TFH2486181	নাম : অজিজুল রহমান পিতার নাম: মফিজুল রহমান বাড়ির নং : এন0151 বয়স : 21 লিঙ্গ : পুরুষ	ফটো উপলব্ধ
124	TFH2380525	নাম : আসপিয়া খাতুন স্বামীর নাম: রবিউল সেখ বাড়ির নং : এন0053 বয়স : 22 লিঙ্গ : মহিলা	ফটো উপলব্ধ	125	TFH2380582	নাম : নুরে জামান পিতার নাম: নুরে বুল বুল সেখ বাড়ির নং : এন0021 বয়স : 22 লিঙ্গ : পুরুষ	ফটো উপলব্ধ	126	TFH2505428	নাম : নুরন নেশা পিতার নাম: নুরে বুলবুল সেখ বাড়ির নং : এন0021 বয়স : 20 লিঙ্গ : মহিলা	ফটো উপলব্ধ
127	TFH2380632	নাম : তপসী বাগদি স্বামীর নাম: পবিত্র মাঝি বাড়ির নং : এন0080 বয়স : 22 লিঙ্গ : মহিলা	ফটো উপলব্ধ	128	TFH2380699	নাম : আসপিয়া খাতুন স্বামীর নাম: ইকবাল হোসেন বাড়ির নং : এন0008 বয়স : 29 লিঙ্গ : মহিলা	ফটো উপলব্ধ	129	TFH2380772	নাম : আবসার আলি পিতার নাম: ফানু মল্লিক বাড়ির নং : এন0027 বয়স : 24 লিঙ্গ : পুরুষ	ফটো উপলব্ধ
130	TFH2380749	নাম : ইয়াসমিন খাতুন পিতার নাম: জাফাই সেখ বাড়ির নং : এন0125 বয়স : 23 লিঙ্গ : মহিলা	ফটো উপলব্ধ	131	TFH2380863	নাম : রুমজান সেখ পিতার নাম: ধুলন সেখ বাড়ির নং : এন0137 বয়স : 26 লিঙ্গ : পুরুষ	ফটো উপলব্ধ	132	TFH2389294	নাম : আবুল হাসান পিতার নাম: ডালিম সেখ বাড়ির নং : এন0001 বয়স : 22 লিঙ্গ : পুরুষ	ফটো উপলব্ধ
133	TFH2332088	নাম : পায়েল খাতুন পিতার নাম: আব্দুল আলিম মীর বাড়ির নং : এন0025 বয়স : 22 লিঙ্গ : মহিলা	ফটো উপলব্ধ	134	TFH2433787	নাম : সাফিউল সেখ পিতার নাম: নুর আলি সেখ বাড়ির নং : এন0057 বয়স : 21 লিঙ্গ : পুরুষ	ফটো উপলব্ধ	135	TFH2433837	নাম : সৈয়দ আমিনুর রহমান পিতার নাম: হাবিবুর রহমান সৈয়দ বাড়ির নং : এন0014 বয়স : 22 লিঙ্গ : পুরুষ	ফটো উপলব্ধ
136	TFH2433910	নাম : রেকসুনা বিবি স্বামীর নাম: মফিজুল সেখ বাড়ির নং : এন0020 বয়স : 25 লিঙ্গ : মহিলা	ফটো উপলব্ধ	137	TFH2433969	নাম : আসরাফ আলি পিতার নাম: ফানু মল্লিক বাড়ির নং : এন0027 বয়স : 21 লিঙ্গ : পুরুষ	ফটো উপলব্ধ	138	TFH2091999	নাম : সামসুল হুদা পিতার নাম: মজমুল হুদা বাড়ির নং : n0023 বয়স : 57 লিঙ্গ : পুরুষ	ফটো উপলব্ধ
139	TFH2092104	নাম : ইয়াসমিন বেগম স্বামীর নাম: মীর জাহাঙ্গীর আলম বাড়ির নং : n0148 বয়স : 50 লিঙ্গ : মহিলা	ফটো উপলব্ধ	140	TFH2476208	নাম : আবু আলা পিতার নাম: মুই আব্দুর রহিম বাড়ির নং : n0131 বয়স : 62 লিঙ্গ : পুরুষ	ফটো উপলব্ধ	141	TFH1840073	নাম : পিন্টু সেখ পিতার নাম: হিরা সেখ বাড়ির নং : এন0001 বয়স : 25 লিঙ্গ : পুরুষ	ফটো উপলব্ধ
142	TFH1711589	নাম : রবিউল সেখ পিতার নাম: জুব সেখ বাড়ির নং : N0137 বয়স : 27 লিঙ্গ : পুরুষ	ফটো উপলব্ধ	143	TFH1711563	নাম : মহঃ জাহিরউদ্দিন সাহিল পিতার নাম: ইফতেকার রসুল বাড়ির নং : N0002 বয়স : 27 লিঙ্গ : পুরুষ	ফটো উপলব্ধ	144	TFH1711548	নাম : রুপা খাতুন স্বামীর নাম: মিনারুল সেখ বাড়ির নং : N0009 বয়স : 28 লিঙ্গ : মহিলা	ফটো উপলব্ধ
145	TFH1711514	নাম : জুলেখা খাতুন স্বামীর নাম: ইমরান হোসেন বাড়ির নং : n0008 বয়স : 28 লিঙ্গ : মহিলা	ফটো উপলব্ধ	146	TFH1711506	নাম : মিরো বিবি স্বামীর নাম: কেসমত আলি সেখ বাড়ির নং : n0125 বয়স : 28 লিঙ্গ : মহিলা	ফটো উপলব্ধ	147	WB/10/067/564589	নাম : হামিদা বেগম স্বামীর নাম: মহঃ বজলুর রহমান বাড়ির নং : n0025 বয়স : 61 লিঙ্গ : মহিলা	ফটো উপলব্ধ
148	WB/10/067/564588	নাম : মাঝিয়া বেগম স্বামীর নাম: আমিনুর রহমান বাড়ির নং : n0025 বয়স : 61 লিঙ্গ : মহিলা	ফটো উপলব্ধ	149	GRZ3055555	নাম : ফারিজুল সেখ পিতার নাম: বিলাত আলি সেখ বাড়ির নং : n0063 বয়স : 43 লিঙ্গ : পুরুষ	ফটো উপলব্ধ	150	GRZ3322948	নাম : ফজিলা বিবি স্বামীর নাম: তাজরুল সেখ বাড়ির নং : n0063 বয়স : 38 লিঙ্গ : মহিলা	ফটো উপলব্ধ

বিধানসভা নির্বাচনক্ষেত্রের নং, নাম : 69-ভরতপুর
ভাগ নং, নাম : 1-মধ্য উত্তরপাড়া

151	TFH1711456	ফটো উপলব্ধ	152	GRZ3124070	ফটো উপলব্ধ	153	GRZ3055696	ফটো উপলব্ধ
নাম : খাইরুল সেখ পিতার নাম: হিরা বাড়ির নং : N0143 বয়স : 27 লিঙ্গ : পুরুষ			নাম : মিলি বেগম স্বামীর নাম: শাহজামাল সেখ বাড়ির নং : n0143 বয়স : 39 লিঙ্গ : মহিলা			নাম : ফান মল্লিক পিতার নাম: রেজাউল মল্লিক বাড়ির নং : N0027 বয়স : 59 লিঙ্গ : পুরুষ		
154	GRZ1685833	ফটো উপলব্ধ	155	GRZ3322773	ফটো উপলব্ধ	156	WB/10/067/564517	ফটো উপলব্ধ
নাম : মহব্বুর রহমান পিতার নাম: আব্দুল মালেক বাড়ির নং : n0010 বয়স : 53 লিঙ্গ : পুরুষ			নাম : কেসমত আলি সেখ পিতার নাম: নাসির সেখ বাড়ির নং : N0125 বয়স : 38 লিঙ্গ : পুরুষ			নাম : মীর মহমুসা পিতার নাম: মীর খোরসেদআলি বাড়ির নং : n0020 বয়স : 57 লিঙ্গ : পুরুষ		
157	WB/10/067/564514	ফটো উপলব্ধ	158	TFH1340454	ফটো উপলব্ধ	159	TFH0993683	ফটো উপলব্ধ
নাম : মহম্মদ খাইরুল আনাম পিতার নাম: মহম্মদ গোলাম রসুল বাড়ির নং : n0019 বয়স : 56 লিঙ্গ : পুরুষ			নাম : নাসিরুল ইসলাম পিতার নাম: খাইরুল ইসলাম বাড়ির নং : n0018 বয়স : 31 লিঙ্গ : পুরুষ			নাম : নাজমুন নেসা স্বামীর নাম: সামসুর রহমান বাড়ির নং : n0014 বয়স : 35 লিঙ্গ : মহিলা		
160	GRZ2707453	ফটো উপলব্ধ	161	TFH1150606	ফটো উপলব্ধ	162	TFH1340504	ফটো উপলব্ধ
নাম : সামসুর রহমান পিতার নাম: নূর আলম বাড়ির নং : n0014 বয়স : 46 লিঙ্গ : পুরুষ			নাম : রেজিনা খাতুন স্বামীর নাম: ইয়াসিন সেখ বাড়ির নং : n0038 বয়স : 35 লিঙ্গ : মহিলা			নাম : রেখা খাতুন স্বামীর নাম: চাঁদ মহম্মদ সেখ বাড়ির নং : n0037 বয়স : 32 লিঙ্গ : মহিলা		
163	TFH1236470	ফটো উপলব্ধ	164	TFH1340330	ফটো উপলব্ধ	165	GRZ3271939	ফটো উপলব্ধ
নাম : চাঁদ মহাম্মদ সেখ পিতার নাম: লোহা সেখ বাড়ির নং : n0037 বয়স : 33 লিঙ্গ : পুরুষ			নাম : গোলাম জিলানী পিতার নাম: আনিসুর রহমান বাড়ির নং : n0025 বয়স : 33 লিঙ্গ : পুরুষ			নাম : হামিদুর রহমান পিতার নাম: বজলুর রহমান বাড়ির নং : n0025 বয়স : 37 লিঙ্গ : পুরুষ		
166	GRZ1685403	ফটো উপলব্ধ	167	TFH1557628	ফটো উপলব্ধ	168	TFH2482792	ফটো উপলব্ধ
নাম : মোতিয়া বেগম স্বামীর নাম: গোলাম গোস বাড়ির নং : n0025 বয়স : 46 লিঙ্গ : মহিলা			নাম : গোলাম রহমান পিতার নাম: আনিসুর রহমান বাড়ির নং : n0023 বয়স : 32 লিঙ্গ : পুরুষ			নাম : বদরেন্দোজা পিতার নাম: মজমুল হুদা বাড়ির নং : n0023 বয়স : 47 লিঙ্গ : পুরুষ		
169	GRZ1686807	ফটো উপলব্ধ	170	TFH1557727	ফটো উপলব্ধ	171	GRZ3214046	ফটো উপলব্ধ
নাম : মোসাম্মত হাসনা বানু স্বামীর নাম: সামসুল হুদা বাড়ির নং : n0023 বয়স : 47 লিঙ্গ : মহিলা			নাম : সবুর সেখ পিতার নাম: জব্ব সেখ বাড়ির নং : n0137 বয়স : 31 লিঙ্গ : পুরুষ			নাম : ধুলন সেখ পিতার নাম: বাসেদ সেখ বাড়ির নং : n0137 বয়স : 53 লিঙ্গ : পুরুষ		
172	WB/10/067/564613	ফটো উপলব্ধ	173	TFH1448745	ফটো উপলব্ধ	174	TFH1340462	ফটো উপলব্ধ
নাম : জমেলা বিবি স্বামীর নাম: বাসেদ সেখ বাড়ির নং : n0137 বয়স : 81 লিঙ্গ : মহিলা			নাম : ইসরাফিল সেখ পিতার নাম: ফানসার মল্লিক বাড়ির নং : n0027 বয়স : 30 লিঙ্গ : পুরুষ			নাম : নূর আলম মিঞা পিতার নাম: আব্দুল রকিব মিঞা বাড়ির নং : n0132 বয়স : 34 লিঙ্গ : পুরুষ		
175	WB/10/067/564004	ফটো উপলব্ধ	176	TFH0995084	ফটো উপলব্ধ	177	WB/10/067/564134	ফটো উপলব্ধ
নাম : জয়গন বিবি স্বামীর নাম: আব্দুলরকিব বাড়ির নং : n0132 বয়স : 71 লিঙ্গ : মহিলা			নাম : হাসিবুর রহমান পিতার নাম: মহঃ আবু আলা বাড়ির নং : n0131 বয়স : 37 লিঙ্গ : পুরুষ			নাম : ঝরনা বেগম স্বামীর নাম: মহঃ আবু আলী বাড়ির নং : n0131 বয়স : 56 লিঙ্গ : মহিলা		
178	WB/10/067/4567168	ফটো উপলব্ধ	179	TFH1448760	ফটো উপলব্ধ	180	TFH1340215	ফটো উপলব্ধ
নাম : রসিদা বিবি স্বামীর নাম: সামসুল বাড়ির নং : n0067 বয়স : 77 লিঙ্গ : মহিলা			নাম : মীর শকুর উদ্দিন সালাম পিতার নাম: গোলাম মোস্তাফা বাড়ির নং : n0066 বয়স : 30 লিঙ্গ : পুরুষ			নাম : হকমীর সামসুজ্জোহা পিতার নাম: গোলাম মোস্তাফা বাড়ির নং : n0066 বয়স : 31 লিঙ্গ : পুরুষ		

181 নাম : লিলফা বিবি স্বামীর নাম: সোহাদ সেখ বাড়ির নং : n0066 বয়স : 81 লিঙ্গ : মহিলা	WB/10/067/564552	182 নাম : তারমিনা বিবি স্বামীর নাম: নইমুদ্দিন সেখ বাড়ির নং : n0057 বয়স : 36 লিঙ্গ : মহিলা	TFH1150713	183 নাম : নুর আলি সেখ পিতার নাম: রনুক সেখ বাড়ির নং : n0057 বয়স : 51 লিঙ্গ : পুরুষ	TFH1945088
184 নাম : নহিমা বিবি স্বামীর নাম: রনুক সেখ বাড়ির নং : n0057 বয়স : 71 লিঙ্গ : মহিলা	WB/10/067/564657	185 নাম : সানাউল সেখ পিতার নাম: নুর আলি সেখ বাড়ির নং : মধ্যমপাড়া বয়স : 20 লিঙ্গ : পুরুষ	TFH2501906	186 নাম : রুবেল সেখ পিতার নাম: শরিফ সেখ বাড়ির নং : n0042 বয়স : 32 লিঙ্গ : পুরুষ	GRZ3124005
187 নাম : মল্লিকা মাঝি স্বামীর নাম: শিবনাথ মাঝি বাড়ির নং : n0080 বয়স : 37 লিঙ্গ : মহিলা	GRZ2708188	188 নাম : সামসদ্দি সেখ পিতার নাম: দুখু সেখ বাড়ির নং : n0048 বয়স : 47 লিঙ্গ : পুরুষ	GRZ3214061	189 নাম : চুমকি বিবি স্বামীর নাম: মির চাঁদ সেখ বাড়ির নং : n0036 বয়স : 41 লিঙ্গ : মহিলা	TFH0994095
190 নাম : ফজিলা বিবি স্বামীর নাম: সুমসোল সেখ বাড়ির নং : n0135 বয়স : 53 লিঙ্গ : মহিলা	WB/10/067/564261	191 নাম : সুমসোল সেখ পিতার নাম: মহব্বত সেখ বাড়ির নং : n0135 বয়স : 59 লিঙ্গ : পুরুষ	GRZ3054863	192 নাম : সেলিম সাহিদ পিতার নাম: মনিরুদ্দিন সেখ বাড়ির নং : n0134 বয়স : 30 লিঙ্গ : পুরুষ	TFH1515865
193 নাম : মনোয়ারা বিবি স্বামীর নাম: একরাম সেখ বাড়ির নং : n0134 বয়স : 72 লিঙ্গ : মহিলা	WB/10/067/564264	194 নাম : আলীহোসেনমিঞা পিতার নাম: আবদুলগফুর বাড়ির নং : n0008 বয়স : 65 লিঙ্গ : পুরুষ	GRZ1687144	195 নাম : রোহিনি খাতুন স্বামীর নাম: ইনতাজ হোসেন বাড়ির নং : এন0008 বয়স : 23 লিঙ্গ : মহিলা	TFH2527422
196 নাম : নুরজাহান স্বামীর নাম: ইফতেকার রসুল মিঞা বাড়ির নং : n0002 বয়স : 61 লিঙ্গ : মহিলা	WB/10/067/564017	197 নাম : আসিফ ইকবাল রসুল পিতার নাম: ইফতেকার রসুল বাড়ির নং : n0002 বয়স : 32 লিঙ্গ : পুরুষ	TFH1236835	198 নাম : নাসির সেখ পিতার নাম: গোলাম সেখ বাড়ির নং : n0125 বয়স : 66 লিঙ্গ : পুরুষ	WB/10/067/564269
199 নাম : আশরাফুল ইসলাম পিতার নাম: মোহাম্মদ খাইরুল ইসলাম বাড়ির নং : এন0018 বয়স : 26 লিঙ্গ : পুরুষ	TFH1840131	200 নাম : সাবিনা ইয়াসমিন পিতার নাম: সামসুল হুদা বাড়ির নং : এন0023 বয়স : 26 লিঙ্গ : মহিলা	TFH1840107	201 নাম : জেসমিন খাতুন পিতার নাম: জাফাই সেখ বাড়ির নং : এন0125 বয়স : 26 লিঙ্গ : মহিলা	TFH1840164
202 নাম : সালেহার খাতুন স্বামীর নাম: নুর আলম মিঞা বাড়ির নং : এন0132 বয়স : 26 লিঙ্গ : মহিলা	TFH1840198	203 নাম : সামিমা নাসরিন পিতার নাম: সামসুল হুদা বাড়ির নং : এন0023 বয়স : 25 লিঙ্গ : মহিলা	TFH1840230	204 নাম : আবিদা সুলতানা পিতার নাম: শাহ হোসেন বাড়ির নং : এন0009 বয়স : 25 লিঙ্গ : মহিলা	TFH1840396
205 নাম : মতিউর রহমান পিতার নাম: গোলাম গাওস বাড়ির নং : N0025 বয়স : 27 লিঙ্গ : পুরুষ	TFH1711555	206 নাম : খাইরুল ইসলাম পিতার নাম: সামসুজ্জোহা বাড়ির নং : n0018 বয়স : 65 লিঙ্গ : পুরুষ	GRZ1683887	207 নাম : সাহিদা সুলতানা স্বামীর নাম: মহঃ সালিমউদ্দিন বাড়ির নং : এন0020 বয়স : 33 লিঙ্গ : মহিলা	AZI1273200
208 নাম : সামিমা ইয়াসমিন স্বামীর নাম: নাসিরুল ইসলাম বাড়ির নং : N0018 বয়স : 34 লিঙ্গ : মহিলা	TFH2091460	209 নাম : মকিমা বিবি স্বামীর নাম: ফারিজুল সেখ বাড়ির নং : n0063 বয়স : 35 লিঙ্গ : মহিলা	TFH1102169	210 নাম : ফারুক হোসেন পিতার নাম: তাজরুল সেখ বাড়ির নং : এন0063 বয়স : 20 লিঙ্গ : পুরুষ	TFH2504181

211	TFH2276509	ফটো উপলব্ধ	212	TFH2276657	ফটো উপলব্ধ	213	TFH2091106	ফটো উপলব্ধ
নাম : আতিউর রহমান পিতার নাম: গোলাম গওস বাড়ির নং : এন0025 বয়স : 23 লিঙ্গ : পুরুষ			নাম : সাবির সেখ পিতার নাম: সামসুদ্দিন সেখ বাড়ির নং : এন0048 বয়স : 24 লিঙ্গ : পুরুষ			নাম : সাকিল আহমেদ পিতার নাম: মহঃ মনিরুদ্দিন সেখ বাড়ির নং : N0134 বয়স : 24 লিঙ্গ : পুরুষ		
214	TFH2380467	ফটো উপলব্ধ	215	TFH1553957	ফটো উপলব্ধ	216	GRZ1684539	ফটো উপলব্ধ
নাম : সাবেরুদ্দিন সেখ পিতার নাম: আনসার সেখ বাড়ির নং : এন0059 বয়স : 22 লিঙ্গ : পুরুষ			নাম : বেবিনাজ ইয়াসমিন স্বামীর নাম: মীর মাইনুর আলম বাড়ির নং : এন0148 বয়স : 29 লিঙ্গ : মহিলা			নাম : হাবিবুর রহমান সৈয়দ পিতার নাম: নূর আলম বাড়ির নং : n0014 বয়স : 47 লিঙ্গ : পুরুষ		
217	HRL2569978	ফটো উপলব্ধ	218	GRZ3055761	ফটো উপলব্ধ	219	TFH2521250	ফটো উপলব্ধ
নাম : পাপিয়া খাতুন স্বামীর নাম: আসরোফ সেখ বাড়ির নং : এন0041 বয়স : 40 লিঙ্গ : মহিলা			নাম : লালবানু বিবি স্বামীর নাম: হীরা সেখ বাড়ির নং : n0143 বয়স : 53 লিঙ্গ : মহিলা			নাম : হাসি খাতুন স্বামীর নাম: খাইরুল সেখ বাড়ির নং : 249 বয়স : 20 লিঙ্গ : মহিলা		
220	TFH1773936	ফটো উপলব্ধ	221	GRZ1686799	ফটো উপলব্ধ	222	GRZ1686914	ফটো উপলব্ধ
নাম : মহঃ রিজুয়ান আলম পিতার নাম: মহঃ রাইহান আলম বাড়ির নং : 0015 বয়স : 26 লিঙ্গ : পুরুষ			নাম : মৌসুফা বেগম স্বামীর নাম: মহঃ রাইহান আলম বাড়ির নং : n0015 বয়স : 43 লিঙ্গ : মহিলা			নাম : মহঃ রাইহান আলম পিতার নাম: নূরুল হুদা বাড়ির নং : n0015 বয়স : 54 লিঙ্গ : পুরুষ		
223	GRZ3214566	ফটো উপলব্ধ	224	GRZ3055936	ফটো উপলব্ধ	225	TFH1840115	ফটো উপলব্ধ
নাম : আয়ুব আলি পিতার নাম: গোলাম মওলা বাড়ির নং : n0005 বয়স : 60 লিঙ্গ : পুরুষ			নাম : মঞ্জু বেগম স্বামীর নাম: আয়ুব আলি বাড়ির নং : n0005 বয়স : 47 লিঙ্গ : মহিলা			নাম : মুন্সি তোফায়েল আহমেদ পিতার নাম: আয়ুব আলি বাড়ির নং : এন0005 বয়স : 25 লিঙ্গ : পুরুষ		
226	TFH1773944	ফটো উপলব্ধ	227	TFH1773928	ফটো উপলব্ধ	228	TFH0993634	ফটো উপলব্ধ
নাম : আরমিনা খাতুন স্বামীর নাম: কাজল সেখ বাড়ির নং : 0055 বয়স : 26 লিঙ্গ : মহিলা			নাম : রাজিয়া খাতুন স্বামীর নাম: সেলিম সাহিদ বাড়ির নং : 0134 বয়স : 30 লিঙ্গ : মহিলা			নাম : রুনা লাইলা বেগম স্বামীর নাম: সাইফুদ্দিন বাড়ির নং : n0004 বয়স : 33 লিঙ্গ : মহিলা		
229	GRZ3271988	ফটো উপলব্ধ	230	GRZ3214152	ফটো উপলব্ধ	231	TFH1944933	ফটো উপলব্ধ
নাম : সাইফুদ্দিন পিতার নাম: মৃত মিনাহাজউদ্দীন বাড়ির নং : n0004 বয়স : 39 লিঙ্গ : পুরুষ			নাম : সৈয়দ নাজমা খাতুন স্বামীর নাম: মুস্তাক আহমেদ সিদ্দিকী বাড়ির নং : n0155 বয়স : 42 লিঙ্গ : মহিলা			নাম : সাহেবা খাতুন স্বামীর নাম: মইনুদ্দিন মিনাহাজউদ্দীন বাড়ির নং : n0004 বয়স : 62 লিঙ্গ : মহিলা		
232	TFH1773795	ফটো উপলব্ধ	233	TFH1711530	ফটো উপলব্ধ	234	TFH1945146	ফটো উপলব্ধ
নাম : সালাই খাতুন স্বামীর নাম: সবুর সেখ বাড়ির নং : 00137 বয়স : 27 লিঙ্গ : মহিলা			নাম : জেসমিন খাতুন স্বামীর নাম: নিসারুদ্দিন বাড়ির নং : n0004 বয়স : 29 লিঙ্গ : মহিলা			নাম : শেফালী খাতুন পিতার নাম: আব্দুল মজিদ বাড়ির নং : n0003 বয়স : 75 লিঙ্গ : মহিলা		
235	TFH1340256	ফটো উপলব্ধ	236	TFH1773910	ফটো উপলব্ধ	237	TFH1773845	ফটো উপলব্ধ
নাম : নীসারুদ্দিন পিতার নাম: মিনাহাজউদ্দীন বাড়ির নং : n0004 বয়স : 32 লিঙ্গ : পুরুষ			নাম : তনু খাতুন স্বামীর নাম: মুনির সেখ বাড়ির নং : 0051 বয়স : 32 লিঙ্গ : মহিলা			নাম : চুমকী খাতুন স্বামীর নাম: ডালু সেখ বাড়ির নং : 0049 বয়স : 26 লিঙ্গ : মহিলা		
238	TFH1254226	ফটো উপলব্ধ	239	TFH1945070	ফটো উপলব্ধ	240	GRZ2707503	ফটো উপলব্ধ
নাম : গায়োম খান পিতার নাম: আলি আফসার বাড়ির নং : n0168 বয়স : 33 লিঙ্গ : পুরুষ			নাম : নূরে আবজা স্বামীর নাম: কুদরোত খোদা বাড়ির নং : n0017 বয়স : 63 লিঙ্গ : মহিলা			নাম : আব্দুর রাজ্জাক পিতার নাম: কুদরোত খোদা বাড়ির নং : n0017 বয়স : 44 লিঙ্গ : পুরুষ		

বিধানসভা নির্বাচনক্ষেত্রের নং, নাম : 69-ভরতপুর
ভাগ নং, নাম : 1-মধ্য উত্তরপাড়া

241	TFH0901645	ফটো উপলব্ধ	242	TFH1945062	ফটো উপলব্ধ	243	TFH0993717	ফটো উপলব্ধ
নাম : আব্দুল নাসির পিতার নাম: কুদরতে খোদা বাড়ির নং : n0017 বয়স : 36 লিঙ্গ : পুরুষ			নাম : কুদরতে খোদা পিতার নাম: আব্দুল হাম্মান বাড়ির নং : n0017 বয়স : 69 লিঙ্গ : পুরুষ			নাম : আজমিরা খাতুন স্বামীর নাম: আব্দুল নাসির বাড়ির নং : n0017 বয়স : 36 লিঙ্গ : মহিলা		
244	TFH1557701	ফটো উপলব্ধ	245	GRZ1683374	ফটো উপলব্ধ	246	TFH2319507	ফটো উপলব্ধ
নাম : বলরাম প্রামাণিক পিতার নাম: মৃত সুকুমার প্রামাণিক বাড়ির নং : n0044 বয়স : 30 লিঙ্গ : পুরুষ			নাম : ডলি প্রামাণিক স্বামীর নাম: শ্রীনন্দন প্রামাণিক বাড়ির নং : n0113 বয়স : 43 লিঙ্গ : মহিলা			নাম : মৌমিতা দে প্রামাণিক স্বামীর নাম: দেবশীষ প্রামাণিক বাড়ির নং : এন0073 বয়স : 24 লিঙ্গ : মহিলা		
247	TFH1773886	ফটো উপলব্ধ	248	TFH2276608	ফটো উপলব্ধ	249	TFH1340314	ফটো উপলব্ধ
নাম : দেবজিৎ প্রামাণিক পিতার নাম: শ্রী নন্দন প্রামাণিক বাড়ির নং : 0113 বয়স : 26 লিঙ্গ : পুরুষ			নাম : অনন্যা প্রামাণিক স্বামীর নাম: অরজিৎ প্রামাণিক বাড়ির নং : এন0113 বয়স : 23 লিঙ্গ : মহিলা			নাম : দেবশীষ প্রামাণিক পিতার নাম: রুদ্রদেব প্রামাণিক বাড়ির নং : n0073 বয়স : 31 লিঙ্গ : পুরুষ		
250	TFH1945245	ফটো উপলব্ধ	251	GRZ1684349	ফটো উপলব্ধ	252	WB/10/067/564059	ফটো উপলব্ধ
নাম : সুনীতি প্রামাণিক স্বামীর নাম: রুদ্রদেব প্রামাণিক বাড়ির নং : n0073 বয়স : 61 লিঙ্গ : মহিলা			নাম : রাজেশ প্রামাণিক পিতার নাম: বুদ্ধদেব প্রামাণিক বাড়ির নং : n0074 বয়স : 43 লিঙ্গ : পুরুষ			নাম : মেনকারানী প্রামাণিক স্বামীর নাম: বুদ্ধদেব প্রামাণিক বাড়ির নং : n0074 বয়স : 66 লিঙ্গ : মহিলা		
253	TFH0901660	ফটো উপলব্ধ	254	GRZ2707768	ফটো উপলব্ধ	255	WB/10/067/564053	ফটো উপলব্ধ
নাম : রাখী প্রামাণিক স্বামীর নাম: রাজেশ প্রামাণিক বাড়ির নং : n0074 বয়স : 41 লিঙ্গ : মহিলা			নাম : অচিন্ত প্রামাণিক পিতার নাম: বুদ্ধদেব প্রামাণিক বাড়ির নং : n0074 বয়স : 42 লিঙ্গ : পুরুষ			নাম : লক্ষীনারায়ন প্রামাণিক পিতার নাম: মনোরঞ্জন প্রামাণিক বাড়ির নং : n0113 বয়স : 73 লিঙ্গ : পুরুষ		
256	TFH1945013	ফটো উপলব্ধ	257	TFH2512309	ফটো উপলব্ধ	258	TFH1711449	ফটো উপলব্ধ
নাম : শ্রীনন্দন প্রামাণিক পিতার নাম: লক্ষীনারায়ণ প্রামাণিক বাড়ির নং : n0113 বয়স : 56 লিঙ্গ : পুরুষ			নাম : রুদ্রদেব প্রামাণিক পিতার নাম: ক্ষীরোদ প্রামাণিক বাড়ির নং : n0073 বয়স : 66 লিঙ্গ : পুরুষ			নাম : অরজিৎ প্রামাণিক পিতার নাম: শ্রী নন্দন প্রামাণিক বাড়ির নং : N0113 বয়স : 28 লিঙ্গ : পুরুষ		
259	TFH2486249	ফটো উপলব্ধ	260	HRL2850600	ফটো উপলব্ধ	261	TFH1840297	ফটো উপলব্ধ
নাম : পূজা প্রামাণিক দাস স্বামীর নাম: দেবজীত প্রামাণিক বাড়ির নং : এন0113 বয়স : 20 লিঙ্গ : মহিলা			নাম : রেহেনা খাতুন বিবি স্বামীর নাম: নুর আলি সেখ বাড়ির নং : n0158 বয়স : 41 লিঙ্গ : মহিলা			নাম : জেসমিন বিবি স্বামীর নাম: মিনহাজউদ্দিন সেখ বাড়ির নং : এন0140 বয়স : 25 লিঙ্গ : মহিলা		
262	TFH1945138	ফটো উপলব্ধ	263	TFH1711670	ফটো উপলব্ধ	264	TFH2433944	ফটো উপলব্ধ
নাম : জরিলা বিবি স্বামীর নাম: সাকেব সেখ বাড়ির নং : n0142 বয়স : 86 লিঙ্গ : মহিলা			নাম : ভুলি খাতুন স্বামীর নাম: আজফর সেখ বাড়ির নং : N0149 বয়স : 27 লিঙ্গ : মহিলা			নাম : সারজিনা খাতুন স্বামীর নাম: মকবুল সেখ বাড়ির নং : এন0149 বয়স : 21 লিঙ্গ : মহিলা		
265	TFH2433951	ফটো উপলব্ধ	266	TFH2380616	ফটো উপলব্ধ	267	TFH2277317	ফটো উপলব্ধ
নাম : সাইদুল সেখ আহমেদ পিতার নাম: সরিফ আহমেদ বাড়ির নং : এন0142 বয়স : 23 লিঙ্গ : পুরুষ			নাম : আসাদুল সেখ পিতার নাম: সরিফ আহমেদ বাড়ির নং : এন0142 বয়স : 23 লিঙ্গ : পুরুষ			নাম : ময়না বিবি স্বামীর নাম: নুরম্মন সেখ বাড়ির নং : n0140 বয়স : 78 লিঙ্গ : মহিলা		
268	GRZ3055670	ফটো উপলব্ধ	269	TFH1515857	ফটো উপলব্ধ	270	TFH0995183	ফটো উপলব্ধ
নাম : ফিরোজা বিবি স্বামীর নাম: মীর হোসেন সেখ বাড়ির নং : n0140 বয়স : 44 লিঙ্গ : মহিলা			নাম : মকবুল সেখ পিতার নাম: কেসমত সেখ বাড়ির নং : n0149 বয়স : 31 লিঙ্গ : পুরুষ			নাম : আজফর সেখ পিতার নাম: কেসমত সেখ বাড়ির নং : n0149 বয়স : 37 লিঙ্গ : পুরুষ		

বিধানসভা নির্বাচনক্ষেত্রের নং, নাম : 69-ভরতপুর
ভাগ নং, নাম : 1-মধ্য উত্তরপাড়া

271 নাম : ওজেশ্বরী বিবি স্বামীর নাম: কেসমত সেখ বাড়ির নং : n0149 বয়স : 66 লিঙ্গ : মহিলা	TFH1944990 ফটো উপলব্ধ	272 নাম : ডালিয়া বিবি স্বামীর নাম: আলি সেখ বাড়ির নং : n0142 বয়স : 34 লিঙ্গ : মহিলা	TFH0995167 ফটো উপলব্ধ	273 নাম : আলি সেখ পিতার নাম: জরিপ সেখ বাড়ির নং : n0142 বয়স : 36 লিঙ্গ : পুরুষ	TFH0995159 ফটো উপলব্ধ
274 নাম : আরোবা বিবি স্বামীর নাম: সরিফ আহমেদ বাড়ির নং : n0142 বয়স : 46 লিঙ্গ : মহিলা	GRZ3214418 ফটো উপলব্ধ	275 নাম : সরিফ আহমেদ পিতার নাম: সরিফ সেখ বাড়ির নং : n0142 বয়স : 56 লিঙ্গ : পুরুষ	GRZ3214400 ফটো উপলব্ধ	276 নাম : মরিনা বিবি স্বামীর নাম: জরিফ সেখ বাড়ির নং : n0142 বয়স : 61 লিঙ্গ : মহিলা	WB/10/067/564286 ফটো উপলব্ধ
277 নাম : জরিফ সেখ পিতার নাম: সাকের সেখ বাড়ির নং : n0142 বয়স : 66 লিঙ্গ : পুরুষ	GRZ1687573 ফটো উপলব্ধ	278 নাম : নূর হোসেন পিতার নাম: নূরমান সেখ বাড়ির নং : n0140 বয়স : 44 লিঙ্গ : পুরুষ	TFH0387712 ফটো উপলব্ধ	279 নাম : মীর হোসেন সেখ পিতার নাম: নূরমান সেখ বাড়ির নং : n0140 বয়স : 52 লিঙ্গ : পুরুষ	GRZ3055662 ফটো উপলব্ধ
280 নাম : মিনহাজউদ্দিন সেখ পিতার নাম: মীর হোসেন সেখ বাড়ির নং : এন0140 বয়স : 26 লিঙ্গ : পুরুষ	TFH1840263 ফটো উপলব্ধ	281 নাম : বাপ্পা সেখ পিতার নাম: নূর হোসেন সেখ বাড়ির নং : এন0140 বয়স : 24 লিঙ্গ : পুরুষ	TFH2504512 ফটো উপলব্ধ	282 নাম : মুস্তাক আহমেদ সিদ্দিকী পিতার নাম: হেলাল আহমেদ সিদ্দিকী বাড়ির নং : এন006 বয়স : 50 লিঙ্গ : পুরুষ	TFH1340207 ফটো উপলব্ধ
283 নাম : আয়েসা সুলতানা পিতার নাম: মোফি.জ.র রহমান বাড়ির নং : এন0060 বয়স : 25 লিঙ্গ : মহিলা	TFH1840206 ফটো উপলব্ধ	284 নাম : ইউসুফ হোসেন পিতার নাম: আবুল হোসেন বাড়ির নং : এন0070 বয়স : 24 লিঙ্গ : পুরুষ	TFH2276038 ফটো উপলব্ধ	285 নাম : হামিদা বেগম স্বামীর নাম: মহঃ মুশা বাড়ির নং : n0060 বয়স : 76 লিঙ্গ : মহিলা	TFH2092203 ফটো উপলব্ধ
286 নাম : মফিজুর রহমান পিতার নাম: মহঃ মুশা বাড়ির নং : n0060 বয়স : 54 লিঙ্গ : পুরুষ	GRZ1684513 ফটো উপলব্ধ	287 নাম : মহবুবর রহমান সিদ্দিকী পিতার নাম: হেলাল আহমেদ সিদ্দিকী বাড়ির নং : n0006 বয়স : 55 লিঙ্গ : পুরুষ	GRZ3055316 ফটো উপলব্ধ	288 নাম : হামিদা বেগম স্বামীর নাম: মহবুবর রহমান সিদ্দিকী বাড়ির নং : n0006 বয়স : 48 লিঙ্গ : মহিলা	GRZ3055324 ফটো উপলব্ধ
289 নাম : জাসমিন বেগম স্বামীর নাম: নূর আলি সেখ বাড়ির নং : n0050 বয়স : 44 লিঙ্গ : মহিলা	GRZ2745339 ফটো উপলব্ধ	290 নাম : মনিরা বেগম পিতার নাম: আমির হোসেন বাড়ির নং : n0012 বয়স : 57 লিঙ্গ : মহিলা	TFH2091890 ফটো উপলব্ধ	291 নাম : পব্বিন বেগম স্বামীর নাম: রুপচাঁদ সেখ বাড়ির নং : n0170 বয়স : 42 লিঙ্গ : মহিলা	HRL2423465 ফটো উপলব্ধ
292 নাম : আসিফ ইকবাল পিতার নাম: মোফি.জ.র রহমান বাড়ির নং : এন0060 বয়স : 21 লিঙ্গ : পুরুষ	TFH2433886 ফটো উপলব্ধ	293 নাম : আরজুমান লাইলা পিতার নাম: মুস্তাক আহমেদ সিদ্দিকী বাড়ির নং : এন006 বয়স : 21 লিঙ্গ : মহিলা	TFH2433852 ফটো উপলব্ধ	294 নাম : ফিরদৌসী বেগম স্বামীর নাম: মফিজুর রহমান বাড়ির নং : n0060 বয়স : 50 লিঙ্গ : মহিলা	GRZ1684521 ফটো উপলব্ধ
295 নাম : রেখা বেগম স্বামীর নাম: আবুল হোসেন বাড়ির নং : n0070 বয়স : 48 লিঙ্গ : মহিলা	TFH0383372 ফটো উপলব্ধ	296 নাম : তানিয়া সুলতানা পিতার নাম: আবুল হোসেন বাড়ির নং : এন0070 বয়স : 20 লিঙ্গ : মহিলা	TFH2484442 ফটো উপলব্ধ	297 নাম : আলোয়া বেগম স্বামীর নাম: হাঃ সেখ বাড়ির নং : n0161 বয়স : 42 লিঙ্গ : মহিলা	GRZ3062072 ফটো উপলব্ধ
298 নাম : লিলা বেগম স্বামীর নাম: সালাউদ্দিন আব্দুল মাবুদ বাড়ির নং : n0007 বয়স : 64 লিঙ্গ : মহিলা	TFH1945336 ফটো উপলব্ধ	299 নাম : নূরসাবজা বেগম স্বামীর নাম: হেলাল আহমেদ সিদ্দিকী বাড়ির নং : n0006 বয়স : 74 লিঙ্গ : মহিলা	TFH1945419 ফটো উপলব্ধ	300 নাম : রিজিয়া লাইলা পিতার নাম: হেলাল আহমেদ সিদ্দিকী বাড়ির নং : n0006 বয়স : 58 লিঙ্গ : মহিলা	TFH1945476 ফটো উপলব্ধ

বিধানসভা নির্বাচনক্ষেত্রের নং, নাম : 69-ভরতপুর
ভাগ নং, নাম : 1-মধ্য উত্তরপাড়া

301 নাম : নার্সিস খাতুন স্বামীর নাম : আলাউদ্দিন বাড়ির নং : n0022 বয়স : 38 লিঙ্গ : মহিলা	TFH1632702 ফটো উপলব্ধ	302 নাম : মেরী খাতুন স্বামীর নাম : মহঃ জালালউদ্দিন বাড়ির নং : n0022 বয়স : 38 লিঙ্গ : মহিলা	TFH0993741 ফটো উপলব্ধ	303 নাম : সাবিনা ইয়াসমিন বিবি স্বামীর নাম : গোলাম মহিউদ্দিন বাড়ির নং : n0022 বয়স : 43 লিঙ্গ : মহিলা	TFH0993758 ফটো উপলব্ধ
304 নাম : জুলেখা বিবি স্বামীর নাম : মৃত গোলাম মহিউদ্দিন বাড়ির নং : এন0022 বয়স : 38 লিঙ্গ : মহিলা	TFH2380715 ফটো উপলব্ধ	305 নাম : মহঃ জালালউদ্দিন পিতার নাম : আকবর হোসেন বাড়ির নং : n0022 বয়স : 50 লিঙ্গ : পুরুষ	GRZ3275054 ফটো উপলব্ধ	306 নাম : আলাউদ্দিন পিতার নাম : আকবর হোসেন বাড়ির নং : n0022 বয়স : 42 লিঙ্গ : পুরুষ	GRZ3054566 ফটো উপলব্ধ
307 নাম : গোলাম মহিউদ্দিন পিতার নাম : আকবর হোসেন বাড়ির নং : n0022 বয়স : 52 লিঙ্গ : পুরুষ	GRZ2745289 ফটো উপলব্ধ	308 নাম : বন্দনা মুখার্জী স্বামীর নাম : সুহাদ মুখার্জী বাড়ির নং : এন0117 বয়স : 26 লিঙ্গ : মহিলা	TFH1840404 ফটো উপলব্ধ	309 নাম : ঋতুপর্ণা মুখার্জী স্বামীর নাম : সুমিত মুখার্জী বাড়ির নং : এন0117 বয়স : 28 লিঙ্গ : মহিলা	TFH1840149 ফটো উপলব্ধ
310 নাম : নিলিমা মুখার্জী স্বামীর নাম : সজলকুমার মুখার্জী বাড়ির নং : n0117 বয়স : 67 লিঙ্গ : মহিলা	TFH1945369 ফটো উপলব্ধ	311 নাম : সজলকুমার মুখার্জী পিতার নাম : জ্ঞানদা কুমার মুখার্জী বাড়ির নং : n0117 বয়স : 71 লিঙ্গ : পুরুষ	TFH1945328 ফটো উপলব্ধ	312 নাম : অমিতা মুখার্জী স্বামীর নাম : সুরোজ কুমার মুখার্জী বাড়ির নং : n0117 বয়স : 42 লিঙ্গ : মহিলা	GRZ1685098 ফটো উপলব্ধ
313 নাম : সুহদ মুখার্জী পিতার নাম : সজল কুমার মুখার্জী বাড়ির নং : n0117 বয়স : 39 লিঙ্গ : পুরুষ	GRZ3272051 ফটো উপলব্ধ	314 নাম : সুমিত মুখার্জী পিতার নাম : সজল মুখার্জী বাড়ির নং : n0117 বয়স : 36 লিঙ্গ : পুরুষ	TFH0386359 ফটো উপলব্ধ	315 নাম : শিবানী মণ্ডল স্বামীর নাম : রজনীকান্ত মণ্ডল বাড়ির নং : n0098 বয়স : 83 লিঙ্গ : মহিলা	WB/10/067/564082 ফটো উপলব্ধ
316 নাম : হরিচরণ মণ্ডল পিতার নাম : রামতোষণ মণ্ডল বাড়ির নং : n0100 বয়স : 65 লিঙ্গ : পুরুষ	TFH2326759 ফটো উপলব্ধ	317 নাম : আদরিণী মণ্ডল স্বামীর নাম : হরিচরণ মণ্ডল বাড়ির নং : n0100 বয়স : 63 লিঙ্গ : মহিলা	WB/10/067/564578 ফটো উপলব্ধ	318 নাম : সঞ্জয় মণ্ডল পিতার নাম : হরিচরণ মণ্ডল বাড়ির নং : n0100 বয়স : 49 লিঙ্গ : পুরুষ	WB/10/067/564579 ফটো উপলব্ধ
319 নাম : দুলালী মণ্ডল স্বামীর নাম : অসীমকুমার মণ্ডল বাড়ির নং : n0122 বয়স : 61 লিঙ্গ : মহিলা	GRZ1684315 ফটো উপলব্ধ	320 নাম : ফাল্পুনী মণ্ডল স্বামীর নাম : নিমাই চন্দ্র মণ্ডল বাড়ির নং : n0121 বয়স : 36 লিঙ্গ : মহিলা	TFH1340439 ফটো উপলব্ধ	321 নাম : নিমাই চন্দ্র মণ্ডল পিতার নাম : মেঘনাথ মণ্ডল বাড়ির নং : n0121 বয়স : 46 লিঙ্গ : পুরুষ	TFH1340322 ফটো উপলব্ধ
322 নাম : বলাইচন্দ্র মণ্ডল পিতার নাম : মেঘনাথ মণ্ডল বাড়ির নং : n0121 বয়স : 69 লিঙ্গ : পুরুষ	WB/10/067/564111 ফটো উপলব্ধ	323 নাম : নমিতারানী মণ্ডল স্বামীর নাম : ক্ষিত্রমোহন মণ্ডল বাড়ির নং : n0118 বয়স : 76 লিঙ্গ : মহিলা	GRZ3214202 ফটো উপলব্ধ	324 নাম : সুমিতারানী মণ্ডল স্বামীর নাম : গুরুচরণ মণ্ডল বাড়ির নং : n0116 বয়স : 61 লিঙ্গ : মহিলা	TFH1945641 ফটো উপলব্ধ
325 নাম : গুরুচরণ মণ্ডল পিতার নাম : প্রভাকর মণ্ডল বাড়ির নং : n0116 বয়স : 69 লিঙ্গ : পুরুষ	WB/10/067/564093 ফটো উপলব্ধ	326 নাম : মধুমিতা মণ্ডল স্বামীর নাম : দিপঙ্কর মণ্ডল বাড়ির নং : এন0118 বয়স : 29 লিঙ্গ : মহিলা	TFH1840081 ফটো উপলব্ধ	327 নাম : অংশুমান মণ্ডল পিতার নাম : অসীম কুমার মণ্ডল বাড়ির নং : n0122 বয়স : 39 লিঙ্গ : পুরুষ	GRZ3124021 ফটো উপলব্ধ
328 নাম : মানসী মণ্ডল স্বামীর নাম : দিলীপ কুমার মণ্ডল বাড়ির নং : n0122 বয়স : 44 লিঙ্গ : মহিলা	GRZ2707826 ফটো উপলব্ধ	329 নাম : রমা মণ্ডল পিতার নাম : গৌর চন্দ্র মণ্ডল বাড়ির নং : n0122 বয়স : 47 লিঙ্গ : মহিলা	GRZ1686997 ফটো উপলব্ধ	330 নাম : লক্ষ্মণ চন্দ্র মণ্ডল পিতার নাম : রক্ষাকর মণ্ডল বাড়ির নং : n0122 বয়স : 59 লিঙ্গ : পুরুষ	TFH1944941 ফটো উপলব্ধ

বিধানসভা নির্বাচনক্ষেত্রের নং, নাম : 69-ভরতপুর
ভাগ নং, নাম : 1-মধ্য উত্তরপাড়া

331 নাম : শিল্পী মণ্ডল স্বামীর নাম: মনিময় মণ্ডল বাড়ির নং : n0119 বয়স : 37 লিঙ্গ : মহিলা	GRZ3322914 ফটো উপলব্ধ	332 নাম : আশ্রিতা মণ্ডল স্বামীর নাম: অংশুমান মণ্ডল বাড়ির নং : n0122 বয়স : 29 লিঙ্গ : মহিলা	TFH1632660 ফটো উপলব্ধ	333 নাম : মথুরা রানী মণ্ডল স্বামীর নাম: লক্ষন চন্দ্র মণ্ডল বাড়ির নং : n0169 বয়স : 56 লিঙ্গ : মহিলা	WB/10/067/564106 ফটো উপলব্ধ
334 নাম : দেবাংশু মণ্ডল পিতার নাম: লক্ষন মণ্ডল বাড়ির নং : n0122 বয়স : 30 লিঙ্গ : পুরুষ	TFH1448711 ফটো উপলব্ধ	335 নাম : সুধাংশু মণ্ডল পিতার নাম: লক্ষন মণ্ডল বাড়ির নং : n0122 বয়স : 32 লিঙ্গ : পুরুষ	TFH1236827 ফটো উপলব্ধ	336 নাম : দিব্যেন্দু মণ্ডল পিতার নাম: দেবনারায়ণ মণ্ডল বাড়ির নং : n0114 বয়স : 49 লিঙ্গ : পুরুষ	WB/10/067/564113 ফটো উপলব্ধ
337 নাম : সুপ্রীতি মণ্ডল স্বামীর নাম: দীবে্যেন্দু মণ্ডল বাড়ির নং : n0114 বয়স : 41 লিঙ্গ : মহিলা	GRZ3055068 ফটো উপলব্ধ	338 নাম : বাপ্পা মণ্ডল পিতার নাম: মানিক চন্দ্র মণ্ডল বাড়ির নং : n0105 বয়স : 41 লিঙ্গ : পুরুষ	GRZ3055050 ফটো উপলব্ধ	339 নাম : রেখারানী মণ্ডল পিতার নাম: কমলাকান্ত মণ্ডল বাড়ির নং : n0110 বয়স : 66 লিঙ্গ : মহিলা	GRZ1685122 ফটো উপলব্ধ
340 নাম : মিন্টু কুমার মণ্ডল পিতার নাম: ধর্মদাস মণ্ডল বাড়ির নং : n0101 বয়স : 53 লিঙ্গ : পুরুষ	TFH1945260 ফটো উপলব্ধ	341 নাম : আল্পনা মণ্ডল স্বামীর নাম: বলাইচন্দ্র মণ্ডল বাড়ির নং : n0121 বয়স : 59 লিঙ্গ : মহিলা	GRZ0927772 ফটো উপলব্ধ	342 নাম : শান্তিকুমার মণ্ডল পিতার নাম: ক্ষিতিন্দ্রমোহন মণ্ডল বাড়ির নং : n0118 বয়স : 66 লিঙ্গ : পুরুষ	WB/10/067/564089 ফটো উপলব্ধ
343 নাম : দীপঙ্কর মণ্ডল পিতার নাম: শান্তি কুমার মণ্ডল বাড়ির নং : n0118 বয়স : 33 লিঙ্গ : পুরুষ	TFH1340249 ফটো উপলব্ধ	344 নাম : নন্দদুলাল মণ্ডল পিতার নাম: অবনীকান্ত মণ্ডল বাড়ির নং : n0119 বয়স : 82 লিঙ্গ : পুরুষ	WB/10/067/564076 ফটো উপলব্ধ	345 নাম : তামাল কৃষ্ণ মণ্ডল পিতার নাম: নন্দদুলাল মণ্ডল বাড়ির নং : n0119 বয়স : 57 লিঙ্গ : পুরুষ	TFH1557685 ফটো উপলব্ধ
346 নাম : মনিময় মণ্ডল পিতার নাম: নন্দদুলাল মণ্ডল বাড়ির নং : n0119 বয়স : 48 লিঙ্গ : পুরুষ	TFH1557693 ফটো উপলব্ধ	347 নাম : শিশিরকুমার মণ্ডল পিতার নাম: অবনীকান্ত মণ্ডল বাড়ির নং : n0120 বয়স : 71 লিঙ্গ : পুরুষ	TFH1945286 ফটো উপলব্ধ	348 নাম : রূপা মণ্ডল স্বামীর নাম: কালিপ্রসাদ মণ্ডল বাড়ির নং : n0104 বয়স : 32 লিঙ্গ : মহিলা	TFH1840214 ফটো উপলব্ধ
349 নাম : সৌভিক মণ্ডল পিতার নাম: গুরু চরণ মণ্ডল বাড়ির নং : N0116 বয়স : 24 লিঙ্গ : পুরুষ	TFH2091015 ফটো উপলব্ধ	350 নাম : রিনি মণ্ডল স্বামীর নাম: শঙ্কু মণ্ডল বাড়ির নং : এন0119 বয়স : 24 লিঙ্গ : মহিলা	TFH2380848 ফটো উপলব্ধ	351 নাম : শ্রাবণী মণ্ডল স্বামীর নাম: বাপ্পা মণ্ডল বাড়ির নং : এন0105 বয়স : 27 লিঙ্গ : মহিলা	TFH2380756 ফটো উপলব্ধ
352 নাম : বিদিশা মণ্ডল পিতার নাম: বিদ্যাৎ কুমার মণ্ডল বাড়ির নং : এন0124 বয়স : 22 লিঙ্গ : মহিলা	TFH2380541 ফটো উপলব্ধ	353 নাম : মোনালিসা মণ্ডল পিতার নাম: দিলীপ মণ্ডল বাড়ির নং : এন0122 বয়স : 23 লিঙ্গ : মহিলা	TFH2276129 ফটো উপলব্ধ	354 নাম : পূর্ণিমা মণ্ডল স্বামীর নাম: দেবশীষ মণ্ডল বাড়ির নং : n0098 বয়স : 45 লিঙ্গ : মহিলা	GRZ1684083 ফটো উপলব্ধ
355 নাম : দেবশীষ মণ্ডল পিতার নাম: রজনীকান্ত মণ্ডল বাড়ির নং : n0098 বয়স : 52 লিঙ্গ : পুরুষ	GRZ0927707 ফটো উপলব্ধ	356 নাম : শুভজিত মণ্ডল পিতার নাম: বলাই চন্দ্র মণ্ডল বাড়ির নং : n0175 বয়স : 28 লিঙ্গ : পুরুষ	TFH1746940 ফটো উপলব্ধ	357 নাম : মমতা মণ্ডল স্বামীর নাম: বিবেকানন্দ মণ্ডল বাড়ির নং : n0121 বয়স : 53 লিঙ্গ : মহিলা	TFH2401784 ফটো উপলব্ধ
358 নাম : তৃয়াশা মণ্ডল পিতার নাম: মিন্টু কুমার মণ্ডল বাড়ির নং : নং125 বয়স : 20 লিঙ্গ : মহিলা	TFH2463859 ফটো উপলব্ধ	359 নাম : অয়িকা মণ্ডল স্বামীর নাম: মিন্টু কুমার মণ্ডল বাড়ির নং : n0101 বয়স : 40 লিঙ্গ : মহিলা	GRZ3055076 ফটো উপলব্ধ	360 নাম : তপন কুমার মণ্ডল পিতার নাম: প্রভাকর মণ্ডল বাড়ির নং : n0116 বয়স : 60 লিঙ্গ : পুরুষ	GRZ1684133 ফটো উপলব্ধ

361 নাম : পূর্ণিমা মন্ডল স্বামীর নাম: তপনকুমার মণ্ডল বাড়ির নং : n0116 বয়স : 52 লিঙ্গ : মহিলা	GRZ1684802 ফটো উপলব্ধ	362 নাম : সঞ্জীব কুমার মন্ডল পিতার নাম: শিশিরকুমার মন্ডল বাড়ির নং : n0124 বয়স : 49 লিঙ্গ : পুরুষ	TFH2406486 ফটো উপলব্ধ	363 নাম : মৌসুমী মণ্ডল স্বামীর নাম: সঞ্জীব কুমার মণ্ডল বাড়ির নং : n0124 বয়স : 45 লিঙ্গ : মহিলা	GRZ3124096 ফটো উপলব্ধ
364 নাম : শতাব্দী মণ্ডল পিতার নাম: গোপাল চন্দ্র মণ্ডল বাড়ির নং : এন0121 বয়স : 33 লিঙ্গ : মহিলা	WEU1579549 ফটো উপলব্ধ	365 নাম : বিদ্যুৎ কুমার মণ্ডল পিতার নাম: শিশির কুমার মণ্ডল বাড়ির নং : n0124 বয়স : 52 লিঙ্গ : পুরুষ	TFH2384006 ফটো উপলব্ধ	366 নাম : বিপাশা মণ্ডল স্বামীর নাম: বিদ্যুৎ কুমার মণ্ডল বাড়ির নং : n0124 বয়স : 43 লিঙ্গ : মহিলা	GRZ3124039 ফটো উপলব্ধ
367 নাম : বিপ্লব মণ্ডল পিতার নাম: বলাইচন্দ্র মণ্ডল বাড়ির নং : n0121 বয়স : 33 লিঙ্গ : পুরুষ	TFH1236819 ফটো উপলব্ধ	368 নাম : মন্দিরা সাহা মন্ডল স্বামীর নাম: সুধাংশু মন্ডল বাড়ির নং : এন0122 বয়স : 30 লিঙ্গ : মহিলা	TFH1738186 ফটো উপলব্ধ	369 নাম : বিবেকানন্দ মন্ডল পিতার নাম: মেঘনাদ মন্ডল বাড়ির নং : n0121 বয়স : 57 লিঙ্গ : পুরুষ	TFH2021780 ফটো উপলব্ধ
370 নাম : টুঙ্গা মন্ডল স্বামীর নাম: বিশ্বজিৎ মন্ডল বাড়ির নং : এন0121 বয়স : 34 লিঙ্গ : মহিলা	TFH1383140 ফটো উপলব্ধ	371 নাম : বিশ্বজিৎ মণ্ডল পিতার নাম: বিবেকানন্দ মণ্ডল বাড়ির নং : n0121 বয়স : 31 লিঙ্গ : পুরুষ	TFH1448737 ফটো উপলব্ধ	372 নাম : ধর্মদাস মণ্ডল পিতার নাম: পূর্ণচন্দ্র মণ্ডল বাড়ির নং : n0101 বয়স : 71 লিঙ্গ : পুরুষ	TFH1945229 ফটো উপলব্ধ
373 নাম : স্নেহময়ী মণ্ডল স্বামীর নাম: ধর্মদাস মণ্ডল বাড়ির নং : n0101 বয়স : 65 লিঙ্গ : মহিলা	TFH1945237 ফটো উপলব্ধ	374 নাম : বিনোদিনী মণ্ডল স্বামীর নাম: মৃত্যুঞ্জয় মণ্ডল বাড়ির নং : n0104 বয়স : 71 লিঙ্গ : মহিলা	TFH1945104 ফটো উপলব্ধ	375 নাম : রামপ্রসাদ মণ্ডল পিতার নাম: মৃত্যুঞ্জয় মণ্ডল বাড়ির নং : n0104 বয়স : 39 লিঙ্গ : পুরুষ	GRZ3055084 ফটো উপলব্ধ
376 নাম : কালিপ্রসাদ মন্ডল পিতার নাম: মৃত্যুঞ্জয় মন্ডল বাড়ির নং : n0104 বয়স : 43 লিঙ্গ : পুরুষ	GRZ2707859 ফটো উপলব্ধ	377 নাম : চিত্তারানী মণ্ডল স্বামীর নাম: মানিক চন্দ্র মণ্ডল বাড়ির নং : n0105 বয়স : 61 লিঙ্গ : মহিলা	TFH2513877 ফটো উপলব্ধ	378 নাম : সন্দীপ মণ্ডল পিতার নাম: গুরুচরণ মণ্ডল বাড়ির নং : n0114 বয়স : 29 লিঙ্গ : পুরুষ	TFH1557636 ফটো উপলব্ধ
379 নাম : দিপালী মণ্ডল স্বামীর নাম: তামাল কৃষ্ণ মণ্ডল বাড়ির নং : n0119 বয়স : 52 লিঙ্গ : মহিলা	WB/10/067/564078 ফটো উপলব্ধ	380 নাম : হিমাংশু মণ্ডল পিতার নাম: অসীম কুমার মণ্ডল বাড়ির নং : n0122 বয়স : 36 লিঙ্গ : পুরুষ	TFH1149780 ফটো উপলব্ধ	381 নাম : সুশান্ত মণ্ডল পিতার নাম: কমলাকান্ত মণ্ডল বাড়ির নং : n0110 বয়স : 61 লিঙ্গ : পুরুষ	WB/10/067/564127 ফটো উপলব্ধ
382 নাম : নন্দরানী মণ্ডল স্বামীর নাম: সুশান্ত মণ্ডল বাড়ির নং : n0110 বয়স : 42 লিঙ্গ : মহিলা	TFH0901678 ফটো উপলব্ধ	383 নাম : রুপম মন্ডল পিতার নাম: গৌড় চন্দ্র মন্ডল বাড়ির নং : এন0122 বয়স : 25 লিঙ্গ : পুরুষ	TFH1840248 ফটো উপলব্ধ	384 নাম : শঙ্কু মণ্ডল পিতার নাম: তামাল কৃষ্ণ মণ্ডল বাড়ির নং : n0119 বয়স : 31 লিঙ্গ : পুরুষ	TFH1340231 ফটো উপলব্ধ
385 নাম : সুদীপ্তা মন্ডল পিতার নাম: দিব্যেন্দু মন্ডল বাড়ির নং : এন0114 বয়স : 21 লিঙ্গ : মহিলা	TFH2402444 ফটো উপলব্ধ	386 নাম : মালতী মন্ডল স্বামীর নাম: কানাইচন্দ্র মন্ডল বাড়ির নং : n0103 বয়স : 59 লিঙ্গ : মহিলা	TFH1945294 ফটো উপলব্ধ	387 নাম : সুভেন্দু মন্ডল পিতার নাম: সমীর কুমার মন্ডল বাড়ির নং : n0115 বয়স : 28 লিঙ্গ : পুরুষ	TFH1711498 ফটো উপলব্ধ
388 নাম : সমীর মন্ডল পিতার নাম: প্রভাকর মণ্ডল বাড়ির নং : n0115 বয়স : 56 লিঙ্গ : পুরুষ	TFH1945377 ফটো উপলব্ধ	389 নাম : কানাইচন্দ্র মণ্ডল পিতার নাম: অনাদিপ্রসাদ মণ্ডল বাড়ির নং : n0103 বয়স : 61 লিঙ্গ : পুরুষ	TFH1945302 ফটো উপলব্ধ	390 নাম : প্রসাদ মণ্ডল পিতার নাম: কানাই চন্দ্র মণ্ডল বাড়ির নং : n0103 বয়স : 32 লিঙ্গ : পুরুষ	TFH1236793 ফটো উপলব্ধ

বিধানসভা নির্বাচনক্ষেত্রের নং, নাম : 69-ভরতপুর
ভাগ নং, নাম : 1-মধ্য উত্তরপাড়া

391	TFH1557677	ফটো উপলব্ধ	392	GRZ1684281	ফটো উপলব্ধ	393	TFH1632579	ফটো উপলব্ধ
নাম : সজাতা মণ্ডল পিতার নাম: সমীর মণ্ডল বাড়ির নং : n0115 বয়স : 30 লিঙ্গ : মহিলা			নাম : তনুজা মণ্ডল স্বামীর নাম: সমীর মণ্ডল বাড়ির নং : n0115 বয়স : 45 লিঙ্গ : মহিলা			নাম : মহঃ সাহানুর আলম পিতার নাম: মহঃ মুসা বাড়ির নং : n0130 বয়স : 30 লিঙ্গ : পুরুষ		
394	TFH0995076	ফটো উপলব্ধ	395	TFH2091403	ফটো উপলব্ধ	396	TFH2091908	ফটো উপলব্ধ
নাম : নাজমা বেগম স্বামীর নাম: মনিদুল ইসলাম বাড়ির নং : n0130 বয়স : 44 লিঙ্গ : মহিলা			নাম : ইমদাদ আহমেদ পিতার নাম: মনিদুল ইসলাম বাড়ির নং : N0130 বয়স : 24 লিঙ্গ : পুরুষ			নাম : মনিদুল ইসলাম পিতার নাম: গোলাম মর্তুজা বাড়ির নং : n0130 বয়স : 55 লিঙ্গ : পুরুষ		
397	TFH2091262	ফটো উপলব্ধ	398	TFH2276889	ফটো উপলব্ধ	399	TFH1945021	ফটো উপলব্ধ
নাম : সাফিনুর আলম পিতার নাম: মহঃ মুসা বাড়ির নং : N0130 বয়স : 24 লিঙ্গ : পুরুষ			নাম : মহঃ মুসা পিতার নাম: গোলাম মর্তুজা বাড়ির নং : n0130 বয়স : 60 লিঙ্গ : পুরুষ			নাম : সাহিদা বেগম স্বামীর নাম: মহঃ মুসা বাড়ির নং : n0130 বয়স : 58 লিঙ্গ : মহিলা		
400	TFH1840255	ফটো উপলব্ধ	401	TFH1840123	ফটো উপলব্ধ	402	TFH1840180	ফটো উপলব্ধ
নাম : সাগবীর আহমেদ পিতার নাম: মনিদুল ইসলাম বাড়ির নং : এন0130 বয়স : 25 লিঙ্গ : পুরুষ			নাম : অমিত মাঝি পিতার নাম: স্বপন কুমার মাঝি বাড়ির নং : এন0163 বয়স : 26 লিঙ্গ : পুরুষ			নাম : বৈশাখী মাঝি স্বামীর নাম: সুকুমার মাঝি বাড়ির নং : এন0083 বয়স : 25 লিঙ্গ : মহিলা		
403	TFH1840156	ফটো উপলব্ধ	404	TFH1557800	ফটো উপলব্ধ	405	TFH1840099	ফটো উপলব্ধ
নাম : লক্ষ্মী মাঝি স্বামীর নাম: সুনীল মাঝি বাড়ির নং : এন0086 বয়স : 32 লিঙ্গ : মহিলা			নাম : সৃজন মাঝি পিতার নাম: স্বপন মাঝি বাড়ির নং : n0163 বয়স : 32 লিঙ্গ : পুরুষ			নাম : বীরবল মাঝি পিতার নাম: রুপা মাঝি বাড়ির নং : এন0088 বয়স : 27 লিঙ্গ : পুরুষ		
406	TFH1773829	ফটো উপলব্ধ	407	TFH2276335	ফটো উপলব্ধ	408	TFH2276673	ফটো উপলব্ধ
নাম : ছবি মাঝি স্বামীর নাম: রনজিৎ মাঝি বাড়ির নং : 0095 বয়স : 33 লিঙ্গ : মহিলা			নাম : দীপ মাঝি পিতার নাম: অভিনাথ মাঝি বাড়ির নং : এন0095 বয়স : 26 লিঙ্গ : পুরুষ			নাম : চানা মাঝি স্বামীর নাম: মঞ্জল মাঝি বাড়ির নং : এন0091 বয়স : 24 লিঙ্গ : মহিলা		
409	TFH1632736	ফটো উপলব্ধ	410	TFH0386151	ফটো উপলব্ধ	411	TFH2276731	ফটো উপলব্ধ
নাম : ছোটন মাঝি পিতার নাম: সোনা মাঝি বাড়ির নং : n0082 বয়স : 30 লিঙ্গ : পুরুষ			নাম : সান্তনা মাঝি স্বামীর নাম: বেনকর মাঝি বাড়ির নং : n0085 বয়স : 37 লিঙ্গ : মহিলা			নাম : খোকন মাঝি পিতার নাম: মহাদেব মাঝি বাড়ির নং : এন0097 বয়স : 28 লিঙ্গ : পুরুষ		
412	TFH2433902	ফটো উপলব্ধ	413	GRZ1684430	ফটো উপলব্ধ	414	TFH1448869	ফটো উপলব্ধ
নাম : অস্টম মাঝি পিতার নাম: রাধানাথ মাঝি বাড়ির নং : এন0092 বয়স : 21 লিঙ্গ : পুরুষ			নাম : সন্তোষী মাঝি স্বামীর নাম: মহাদেব মাঝি বাড়ির নং : n0097 বয়স : 55 লিঙ্গ : মহিলা			নাম : বিশুজিৎ মাঝি পিতার নাম: পাঁচকড়ি মাঝি বাড়ির নং : n0099 বয়স : 31 লিঙ্গ : পুরুষ		
415	TFH0994988	ফটো উপলব্ধ	416	TFH0994921	ফটো উপলব্ধ	417	TFH0994970	ফটো উপলব্ধ
নাম : শঙ্করী মাঝি স্বামীর নাম: সুনীল মাঝি বাড়ির নং : n0095 বয়স : 37 লিঙ্গ : মহিলা			নাম : রানী মাঝি স্বামীর নাম: হারাধন মাঝি বাড়ির নং : n0089 বয়স : 36 লিঙ্গ : মহিলা			নাম : শাম্পু মাঝি পিতার নাম: পান্ডাই মাঝি বাড়ির নং : n0094 বয়স : 35 লিঙ্গ : পুরুষ		
418	TFH1557818	ফটো উপলব্ধ	419	GRZ1684422	ফটো উপলব্ধ	420	TFH2433977	ফটো উপলব্ধ
নাম : বন্দনা মাঝি স্বামীর নাম: শাম্পু মাঝি বাড়ির নং : n0094 বয়স : 30 লিঙ্গ : মহিলা			নাম : মহাদেব মাঝি পিতার নাম: দুষীরা মাঝি বাড়ির নং : n0097 বয়স : 66 লিঙ্গ : পুরুষ			নাম : দেবশ্রী মাঝি স্বামীর নাম: দীপ মাঝি বাড়ির নং : এন0095 বয়স : 21 লিঙ্গ : মহিলা		

421 নাম : লিলি মাঝি স্বামীর নাম: রুপা মাঝি বাড়ির নং : n0088 বয়স : 44 লিঙ্গ : মহিলা	GRZ2708170 ফটো উপলব্ধ	422 নাম : সরস্বতী মাঝি স্বামীর নাম: সোনা মাঝি বাড়ির নং : n0088 বয়স : 46 লিঙ্গ : মহিলা	GRZ2708154 ফটো উপলব্ধ	423 নাম : বাপন মাঝি পিতার নাম: মহাদেব মাঝি বাড়ির নং : নং-123 বয়স : 24 লিঙ্গ : পুরুষ	TFH2478410 ফটো উপলব্ধ
424 নাম : রুপা মাঝি পিতার নাম: বালক মাঝি বাড়ির নং : n0088 বয়স : 46 লিঙ্গ : পুরুষ	GRZ3055233 ফটো উপলব্ধ	425 নাম : রেখা মাঝি স্বামীর নাম: মটর মাঝি বাড়ির নং : n0087 বয়স : 50 লিঙ্গ : মহিলা	WB/10/067/564198 ফটো উপলব্ধ	426 নাম : রেনুকের মাঝি পিতার নাম: বুদ্ধি মাঝি বাড়ির নং : n0086 বয়স : 51 লিঙ্গ : পুরুষ	TFH0994913 ফটো উপলব্ধ
427 নাম : বেনুকের মাঝি পিতার নাম: বুদ্ধদেব মাঝি বাড়ির নং : n0085 বয়স : 48 লিঙ্গ : পুরুষ	GRZ1695923 ফটো উপলব্ধ	428 নাম : রাখা মাঝি স্বামীর নাম: লেবু মাঝি বাড়ির নং : n0082 বয়স : 31 লিঙ্গ : মহিলা	TFH1448828 ফটো উপলব্ধ	429 নাম : লেবু মাঝি পিতার নাম: সোনা মাঝি বাড়ির নং : n0082 বয়স : 35 লিঙ্গ : পুরুষ	TFH1149848 ফটো উপলব্ধ
430 নাম : কাঞ্চন মাঝি পিতার নাম: পান্ডাই মাঝি বাড়ির নং : n0094 বয়স : 35 লিঙ্গ : পুরুষ	TFH1149863 ফটো উপলব্ধ	431 নাম : খুকু মাঝি স্বামীর নাম: পান্ডাই মাঝি বাড়ির নং : n0094 বয়স : 55 লিঙ্গ : মহিলা	TFH1945211 ফটো উপলব্ধ	432 নাম : তুলসী মাঝি স্বামীর নাম: নিত্য মাঝি বাড়ির নং : n0081 বয়স : 37 লিঙ্গ : মহিলা	TFH1150457 ফটো উপলব্ধ
433 নাম : নাজমা খাতুন স্বামীর নাম: সাহাদুল্লা সেখ বাড়ির নং : n0081 বয়স : 36 লিঙ্গ : মহিলা	TFH0994822 ফটো উপলব্ধ	434 নাম : নিত্য মাঝি পিতার নাম: নারায়ন মাঝি বাড়ির নং : n0081 বয়স : 44 লিঙ্গ : পুরুষ	GRZ3055985 ফটো উপলব্ধ	435 নাম : হয়রানী মাঝি স্বামীর নাম: সঞ্জয় মাঝি বাড়ির নং : n0081 বয়স : 36 লিঙ্গ : মহিলা	TFH1340371 ফটো উপলব্ধ
436 নাম : সঞ্জয় মাঝি পিতার নাম: নারান মাঝি বাড়ির নং : n0081 বয়স : 39 লিঙ্গ : পুরুষ	GRZ3272010 ফটো উপলব্ধ	437 নাম : কালী মাঝি পিতার নাম: বেনুকের মাঝি বাড়ির নং : এন0086 বয়স : 23 লিঙ্গ : পুরুষ	TFH2276111 ফটো উপলব্ধ	438 নাম : রাজু মাঝি পিতার নাম: রুপা মাঝি বাড়ির নং : এন0088 বয়স : 23 লিঙ্গ : পুরুষ	TFH2276079 ফটো উপলব্ধ
439 নাম : কৃষ্ণ মাঝি পিতার নাম: রেনুকের মাঝি বাড়ির নং : এন0086 বয়স : 23 লিঙ্গ : পুরুষ	TFH2276095 ফটো উপলব্ধ	440 নাম : সৃজন মাঝি পিতার নাম: মহাদেব মাঝি বাড়ির নং : এন0097 বয়স : 27 লিঙ্গ : পুরুষ	TFH2276764 ফটো উপলব্ধ	441 নাম : শুভঙ্কর মাঝি পিতার নাম: অমৃত মাঝি বাড়ির নং : এন0081 বয়স : 23 লিঙ্গ : পুরুষ	TFH2380566 ফটো উপলব্ধ
442 নাম : ধুলু মাঝি পিতার নাম: বান মাঝি বাড়ির নং : n0078 বয়স : 39 লিঙ্গ : পুরুষ	TFH1340496 ফটো উপলব্ধ	443 নাম : হারা মাঝি পিতার নাম: বান মাঝি বাড়ির নং : n0078 বয়স : 40 লিঙ্গ : পুরুষ	GRZ3124047 ফটো উপলব্ধ	444 নাম : পূর্ণিমা মাঝি স্বামীর নাম: সন্তোষ মাঝি বাড়ির নং : এন0093 বয়স : 24 লিঙ্গ : মহিলা	TFH2380723 ফটো উপলব্ধ
445 নাম : জয়ন্তী বাগদি স্বামীর নাম: সৃজন মাঝি বাড়ির নং : এন0163 বয়স : 25 লিঙ্গ : মহিলা	TFH2380780 ফটো উপলব্ধ	446 নাম : ভাদুড়ি মাঝি স্বামীর নাম: আশিষ মাঝি বাড়ির নং : এন0090 বয়স : 26 লিঙ্গ : মহিলা	TFH2528198 ফটো উপলব্ধ	447 নাম : বৈশাখী মাঝি স্বামীর নাম: বীরবল মাঝি বাড়ির নং : এন0088 বয়স : 22 লিঙ্গ : মহিলা	TFH2380798 ফটো উপলব্ধ
448 নাম : চন্দন মাঝি পিতার নাম: উত্তম মাঝি বাড়ির নং : এন0090 বয়স : 22 লিঙ্গ : পুরুষ	TFH2380806 ফটো উপলব্ধ	449 নাম : রাহুল মাঝি পিতার নাম: নিত্য মাঝি বাড়ির নং : এন00841 বয়স : 22 লিঙ্গ : পুরুষ	TFH2380814 ফটো উপলব্ধ	450 নাম : প্রবিতা মাঝি স্বামীর নাম: স্বপন মাঝি বাড়ির নং : এন0079 বয়স : 35 লিঙ্গ : মহিলা	TFH1150424 ফটো উপলব্ধ

451 নাম : প্রীতি সুলতানা স্বামীর নাম: নাজমুল আলী বাড়ির নং : এন0081 বয়স : 25 লিঙ্গ : মহিলা	TFH2276434 ফটো উপলব্ধ	452 নাম : মঙ্গল মাঝি পিতার নাম: হরিনাথ মাঝি বাড়ির নং : n0091 বয়স : 30 লিঙ্গ : পুরুষ	TFH1557792 ফটো উপলব্ধ	453 নাম : রাধানাথ মাঝি পিতার নাম: জগন্নাথ মাঝি বাড়ির নং : n0092 বয়স : 50 লিঙ্গ : পুরুষ	GRZ2707941 ফটো উপলব্ধ
454 নাম : শ্যামলী মাঝি স্বামীর নাম: রাধানাথ মাঝি বাড়ির নং : n0092 বয়স : 39 লিঙ্গ : মহিলা	TFH1150481 ফটো উপলব্ধ	455 নাম : টুকু মাঝি স্বামীর নাম: জশোন মাঝি বাড়ির নং : n0093 বয়স : 60 লিঙ্গ : মহিলা	WB/10/067/564214 ফটো উপলব্ধ	456 নাম : সন্তোষ মাঝি পিতার নাম: জশোন মাঝি বাড়ির নং : n0093 বয়স : 38 লিঙ্গ : পুরুষ	TFH1340264 ফটো উপলব্ধ
457 নাম : ফুলমনি বেগম স্বামীর নাম: খোকন সেখ বাড়ির নং : n0093 বয়স : 32 লিঙ্গ : মহিলা	TFH1236751 ফটো উপলব্ধ	458 নাম : বেনী মাঝি স্বামীর নাম: বীরু মাঝি বাড়ির নং : n0094 বয়স : 71 লিঙ্গ : মহিলা	WB/10/067/564205 ফটো উপলব্ধ	459 নাম : পান্ডাই মাঝি পিতার নাম: নিবারণ মাঝি বাড়ির নং : n0094 বয়স : 74 লিঙ্গ : পুরুষ	TFH1945278 ফটো উপলব্ধ
460 নাম : সন্ধ্যা মাঝি স্বামীর নাম: কানু মাঝি বাড়ির নং : n0083 বয়স : 59 লিঙ্গ : মহিলা	WB/10/067/564188 ফটো উপলব্ধ	461 নাম : কার্তিক মাঝি পিতার নাম: কানু মাঝি বাড়ির নং : n0083 বয়স : 37 লিঙ্গ : পুরুষ	TFH1149855 ফটো উপলব্ধ	462 নাম : মৌমিতা মাঝি স্বামীর নাম: কার্তিক মাঝি বাড়ির নং : n0083 বয়স : 34 লিঙ্গ : মহিলা	TFH0994848 ফটো উপলব্ধ
463 নাম : সুকুমার মাঝি পিতার নাম: কানু মাঝি বাড়ির নং : n0083 বয়স : 31 লিঙ্গ : পুরুষ	TFH1557776 ফটো উপলব্ধ	464 নাম : লতিকা মাঝি স্বামীর নাম: গোকুল মাঝি বাড়ির নং : n0084 বয়স : 44 লিঙ্গ : মহিলা	GRZ2707917 ফটো উপলব্ধ	465 নাম : গোকুল মাঝি পিতার নাম: বুদ্ধকলি মাঝি বাড়ির নং : n0084 বয়স : 41 লিঙ্গ : পুরুষ	TFH0994863 ফটো উপলব্ধ
466 নাম : নাশু মাঝি স্বামীর নাম: বুদ্ধ মাঝি বাড়ির নং : n0085 বয়স : 61 লিঙ্গ : মহিলা	WB/10/067/564196 ফটো উপলব্ধ	467 নাম : ঋতু মাঝি স্বামীর নাম: রেনুকার মাঝি বাড়ির নং : n0086 বয়স : 41 লিঙ্গ : মহিলা	GRZ2708089 ফটো উপলব্ধ	468 নাম : মনু মাঝি পিতার নাম: বুদ্ধি মাঝি বাড়ির নং : n0086 বয়স : 39 লিঙ্গ : পুরুষ	TFH0994905 ফটো উপলব্ধ
469 নাম : টুকি মাঝি স্বামীর নাম: মনু মাঝি বাড়ির নং : n0086 বয়স : 37 লিঙ্গ : মহিলা	TFH0994889 ফটো উপলব্ধ	470 নাম : সুনীল মাঝি পিতার নাম: বুদ্ধি মাঝি বাড়ির নং : n0086 বয়স : 35 লিঙ্গ : পুরুষ	TFH0994897 ফটো উপলব্ধ	471 নাম : পরেশ মাঝি পিতার নাম: ঝাড় মাঝি বাড়ির নং : n0086 বয়স : 37 লিঙ্গ : পুরুষ	TFH0994871 ফটো উপলব্ধ
472 নাম : মৌসুমী মাঝি স্বামীর নাম: পরেশ মাঝি বাড়ির নং : n0086 বয়স : 30 লিঙ্গ : মহিলা	TFH1557867 ফটো উপলব্ধ	473 নাম : ঝাড় মাঝি পিতার নাম: চণ্ডী মাঝি বাড়ির নং : n0090 বয়স : 66 লিঙ্গ : পুরুষ	GRZ2707925 ফটো উপলব্ধ	474 নাম : আনারকলি মাঝি স্বামীর নাম: ঝাড় মাঝি বাড়ির নং : n0090 বয়স : 58 লিঙ্গ : মহিলা	WB/10/067/564210 ফটো উপলব্ধ
475 নাম : উত্তম মাঝি পিতার নাম: ঝাড় মাঝি বাড়ির নং : n0090 বয়স : 43 লিঙ্গ : পুরুষ	GRZ3055977 ফটো উপলব্ধ	476 নাম : বন্যা মাঝি স্বামীর নাম: উত্তম মাঝি বাড়ির নং : n0090 বয়স : 39 লিঙ্গ : মহিলা	TFH1150705 ফটো উপলব্ধ	477 নাম : কীর্তন মাঝি পিতার নাম: ঝাড় মাঝি বাড়ির নং : n0090 বয়স : 40 লিঙ্গ : পুরুষ	TFH0994947 ফটো উপলব্ধ
478 নাম : কলেজ মাঝি পিতার নাম: ঝাড় মাঝি বাড়ির নং : n0090 বয়স : 34 লিঙ্গ : পুরুষ	TFH1150234 ফটো উপলব্ধ	479 নাম : দুধেশ্বরী মাঝি স্বামীর নাম: কলেজ মাঝি বাড়ির নং : n0090 বয়স : 36 লিঙ্গ : মহিলা	TFH1340538 ফটো উপলব্ধ	480 নাম : সপ্তম মাঝি পিতার নাম: ঝাড় মাঝি বাড়ির নং : n0090 বয়স : 37 লিঙ্গ : পুরুষ	GRZ3271996 ফটো উপলব্ধ

481 নাম : হরিনাথ মাঝি পিতার নাম: জগন্নাথ মাঝি বাড়ির নং : n0091 বয়স : 59 লিঙ্গ : পুরুষ	WB/10/067/564203	482 নাম : বন্দনা মাঝি স্বামীর নাম: হরিনাথ মাঝি বাড়ির নং : n0091 বয়স : 52 লিঙ্গ : মহিলা	WB/10/067/564204	483 নাম : পম্পা মাঝি পিতার নাম: হরিনাথ মাঝি বাড়ির নং : n0091 বয়স : 34 লিঙ্গ : মহিলা	TFH1150242
484 নাম : প্রমিলা মাঝি স্বামীর নাম: তীর্থনাথ মাঝি বাড়ির নং : n0095 বয়স : 73 লিঙ্গ : মহিলা	WB/10/067/564207	485 নাম : সুনীল মাঝি পিতার নাম: তীর্থনাথ মাঝি বাড়ির নং : n0095 বয়স : 40 লিঙ্গ : পুরুষ	TFH0994996	486 নাম : অভিনাশ মাঝি পিতার নাম: তীর্থনাথ মাঝি বাড়ির নং : n0095 বয়স : 40 লিঙ্গ : পুরুষ	TFH1149871
487 নাম : রনজিৎ মাঝি পিতার নাম: তীর্থনাথ মাঝি বাড়ির নং : n0095 বয়স : 36 লিঙ্গ : পুরুষ	TFH1149889	488 নাম : বীনা মাঝি স্বামীর নাম: দুর্ধীরাম মাঝি বাড়ির নং : n0096 বয়স : 82 লিঙ্গ : মহিলা	WB/10/067/564218	489 নাম : সরমানী মাঝি স্বামীর নাম: হারা মাঝি বাড়ির নং : n0078 বয়স : 41 লিঙ্গ : মহিলা	TFH1340553
490 নাম : আসা মাঝি স্বামীর নাম: ধুলু মাঝি বাড়ির নং : n0078 বয়স : 33 লিঙ্গ : মহিলা	TFH1557842	491 নাম : কম্পনা মাঝি স্বামীর নাম: নারান মাঝি বাড়ির নং : n0081 বয়স : 69 লিঙ্গ : মহিলা	WB/10/067/564194	492 নাম : অমৃত মাঝি পিতার নাম: নারায়ন মাঝি বাড়ির নং : n0081 বয়স : 46 লিঙ্গ : পুরুষ	GRZ3055183
493 নাম : রীনা মাঝি স্বামীর নাম: অমৃত মাঝি বাড়ির নং : n0081 বয়স : 38 লিঙ্গ : মহিলা	TFH1340363	494 নাম : শঙ্কর মাঝি পিতার নাম: সঞ্জয় মাঝি বাড়ির নং : এন0081 বয়স : 20 লিঙ্গ : পুরুষ	TFH2486173	495 নাম : পাঁচকড়ি মাঝি পিতার নাম: মানিক মাঝি বাড়ির নং : n0099 বয়স : 52 লিঙ্গ : পুরুষ	TFH1945450
496 নাম : সোনামনি মাঝি স্বামীর নাম: কীতন মাঝি বাড়ির নং : এন0090 বয়স : 25 লিঙ্গ : মহিলা	TFH1840347	497 নাম : দুধকুমারী মাঝি স্বামীর নাম: পম্পা মাঝি বাড়ির নং : 0091 বয়স : 32 লিঙ্গ : মহিলা	TFH1773852	498 নাম : রাখি মাঝি স্বামীর নাম: প্রোসেনজিত মাঝি বাড়ির নং : 0097 বয়স : 26 লিঙ্গ : মহিলা	TFH1773878
499 নাম : শম্ভু মাঝি মায়ের নাম: সোনা মাঝি বাড়ির নং : n0082 বয়স : 40 লিঙ্গ : পুরুষ	TFH1448786	500 নাম : মল্লিকা মাঝি স্বামীর নাম: সপ্তম মাঝি বাড়ির নং : 0090 বয়স : 31 লিঙ্গ : মহিলা	TFH1773837	501 নাম : স্বপন কুমার মাঝি পিতার নাম: পরিচয় মাঝি বাড়ির নং : n0163 বয়স : 63 লিঙ্গ : পুরুষ	TFH1945187
502 নাম : সন্ধ্যারানী মাঝি স্বামীর নাম: পাঁচকড়ি মাঝি বাড়ির নং : n0099 বয়স : 47 লিঙ্গ : মহিলা	TFH1945443	503 নাম : মন্দিরা মাঝি স্বামীর নাম: বিশ্বজিৎ মাঝি বাড়ির নং : এন0099 বয়স : 20 লিঙ্গ : মহিলা	TFH2486504	504 নাম : প্রসেনজিত মাঝি পিতার নাম: মহাদেব মাঝি বাড়ির নং : n0097 বয়স : 31 লিঙ্গ : পুরুষ	TFH1557826
505 নাম : সুমিতা মাঝি স্বামীর নাম: শম্ভু মাঝি বাড়ির নং : n0082 বয়স : 35 লিঙ্গ : মহিলা	TFH1150390	506 নাম : বাবুসোনা মাঝি পিতার নাম: রবি মাঝি বাড়ির নং : n0164 বয়স : 46 লিঙ্গ : পুরুষ	GRZ2745305	507 নাম : ভিক্তি মাঝি পিতার নাম: গোবুল মাঝি বাড়ির নং : এন0084 বয়স : 27 লিঙ্গ : পুরুষ	TFH1840313
508 নাম : শ্যামলী মাঝি স্বামীর নাম: বাবুসোনা মাঝি বাড়ির নং : n0077 বয়স : 38 লিঙ্গ : মহিলা	TFH1150473	509 নাম : আদরী মাঝি স্বামীর নাম: স্বপন কুমার মাঝি বাড়ির নং : n0164 বয়স : 59 লিঙ্গ : মহিলা	TFH1945203	510 নাম : দুর্গা চরন মিস্ত্রী পিতার নাম: দুর্কড়ি মিস্ত্রী বাড়ির নং : n0075 বয়স : 69 লিঙ্গ : পুরুষ	TFH1945682

511 নাম : পুষ্পেন মিত্রী পিতার নাম: দুর্গা চরন মিত্রী বাড়ির নং : n0075 বয়স : 34 লিঙ্গ : পুরুষ	TFH0994731 ফটো উপলব্ধ	512 নাম : শঙ্কু মিত্রী পিতার নাম: দুর্গাচরন মিত্রী বাড়ির নং : n0075 বয়স : 30 লিঙ্গ : পুরুষ	TFH1448703 ফটো উপলব্ধ	513 নাম : রিনা মিত্রী স্বামীর নাম: সঞ্জয় মিত্রী বাড়ির নং : n0109 বয়স : 48 লিঙ্গ : মহিলা	TFH1150366 ফটো উপলব্ধ
514 নাম : দেবিকা দাস মিত্রী স্বামীর নাম: পুষ্পেন মিত্রী বাড়ির নং : এন0075 বয়স : 29 লিঙ্গ : মহিলা	SIP1632041 ফটো উপলব্ধ	515 নাম : সঞ্জয় মিত্রী পিতার নাম: নিতাই মিত্রী বাড়ির নং : n0109 বয়স : 50 লিঙ্গ : পুরুষ	GRZ1685379 ফটো উপলব্ধ	516 নাম : সুদীপ মিত্রী পিতার নাম: সঞ্জয় মিত্রী বাড়ির নং : N0109 বয়স : 24 লিঙ্গ : পুরুষ	TFH2091031 ফটো উপলব্ধ
517 নাম : সুরভী সূত্রধর মিত্রী স্বামীর নাম: শঙ্কু মিত্রী বাড়ির নং : এন0075 বয়স : 21 লিঙ্গ : মহিলা	TFH2434017 ফটো উপলব্ধ	518 নাম : রেনুকা মিত্রী স্বামীর নাম: দুর্গাচরণ মিত্রী বাড়ির নং : n0075 বয়স : 52 লিঙ্গ : মহিলা	TFH1945674 ফটো উপলব্ধ	519 নাম : খাইরুল্লাহ বাসার পিতার নাম: মহঃ গোলাম রসুল বাড়ির নং : n0173 বয়স : 44 লিঙ্গ : পুরুষ	GRZ1683671 ফটো উপলব্ধ
520 নাম : আনিসুর রহমান পিতার নাম: গোলাম রসুল বাড়ির নং : n0173 বয়স : 60 লিঙ্গ : পুরুষ	GRZ1685288 ফটো উপলব্ধ	521 নাম : সুরোজ কুমার মুখার্জী পিতার নাম: জ্ঞানদা কুমার মুখার্জী বাড়ির নং : n0173 বয়স : 52 লিঙ্গ : পুরুষ	TFH2021830 ফটো উপলব্ধ	522 নাম : উল্লাস মন্ডল স্বামীর নাম: কৃষ্ণচন্দ্র মন্ডল বাড়ির নং : n0111 বয়স : 61 লিঙ্গ : মহিলা	TFH2021913 ফটো উপলব্ধ
523 নাম : পূর্ণিমা সূত্রধর স্বামীর নাম: সুধীর সূত্রধর বাড়ির নং : n0111 বয়স : 70 লিঙ্গ : মহিলা	TFH1711613 ফটো উপলব্ধ	524 নাম : বাবুরাম সূত্রধর পিতার নাম: সুধীর সূত্রধর বাড়ির নং : n0111 বয়স : 59 লিঙ্গ : পুরুষ	TFH1711621 ফটো উপলব্ধ	525 নাম : কৃষ্ণচন্দ্র মণ্ডল পিতার নাম: যামিনীকান্ত মণ্ডল বাড়ির নং : n0111 বয়স : 69 লিঙ্গ : পুরুষ	WB/10/067/564119 ফটো উপলব্ধ
526 নাম : উওমকুমার সূত্রধর পিতার নাম: সুধীর সূত্রধর বাড়ির নং : n0111 বয়স : 58 লিঙ্গ : পুরুষ	WB/10/067/564557 ফটো উপলব্ধ	527 নাম : সুরত মন্ডল পিতার নাম: কৃষ্ণ চন্দ্র মন্ডল বাড়ির নং : n0111 বয়স : 45 লিঙ্গ : পুরুষ	GRZ1686922 ফটো উপলব্ধ	528 নাম : মৌমিতা মন্ডল পিতার নাম: সুরত মন্ডল বাড়ির নং : N0111 বয়স : 27 লিঙ্গ : মহিলা	TFH1711654 ফটো উপলব্ধ
529 নাম : কৃষ্ণা মণ্ডল স্বামীর নাম: সুরত মন্ডল বাড়ির নং : n0111 বয়স : 42 লিঙ্গ : মহিলা	GRZ1685106 ফটো উপলব্ধ	530 নাম : দেবব্রত মণ্ডল পিতার নাম: কৃষ্ণচন্দ্র মণ্ডল বাড়ির নং : n0111 বয়স : 41 লিঙ্গ : পুরুষ	GRZ3055043 ফটো উপলব্ধ	531 নাম : নিলিমারানী সূত্রধর স্বামীর নাম: উওমকুমার সূত্রধর বাড়ির নং : n0102 বয়স : 51 লিঙ্গ : মহিলা	WB/10/067/564558 ফটো উপলব্ধ
532 নাম : সুমিত সাহা পিতার নাম: গৌতম সাহা বাড়ির নং : n0107 বয়স : 29 লিঙ্গ : পুরুষ	TFH1557602 ফটো উপলব্ধ	533 নাম : সম্পা সরকার স্বামীর নাম: কাশিনাথ সরকার বাড়ির নং : n0071 বয়স : 34 লিঙ্গ : মহিলা	TFH1236702 ফটো উপলব্ধ	534 নাম : মীরা সরকার স্বামীর নাম: রজত কুমার সরকার বাড়ির নং : n0112 বয়স : 70 লিঙ্গ : মহিলা	WB/10/067/564236 ফটো উপলব্ধ
535 নাম : সুপ্রিয় সরকার পিতার নাম: রজতকুমার সরকার বাড়ির নং : n0112 বয়স : 53 লিঙ্গ : পুরুষ	GRZ2708246 ফটো উপলব্ধ	536 নাম : অর্পিতা সরকার স্বামীর নাম: সুপ্রিয় সরকার বাড়ির নং : n0112 বয়স : 42 লিঙ্গ : মহিলা	TFH1150044 ফটো উপলব্ধ	537 নাম : সোমা সাহা স্বামীর নাম: অমিত সাহা বাড়ির নং : এন0112 বয়স : 26 লিঙ্গ : মহিলা	TFH1847805 ফটো উপলব্ধ
538 নাম : মীরারানী সরকার স্বামীর নাম: অম্বিকাপ্রসাদ সরকার বাড়ির নং : n0108 বয়স : 79 লিঙ্গ : মহিলা	WB/10/067/564610 ফটো উপলব্ধ	539 নাম : পুষ্প সাহা স্বামীর নাম: স্বপন সাহা বাড়ির নং : n0072 বয়স : 64 লিঙ্গ : মহিলা	WB/10/067/564251 ফটো উপলব্ধ	540 নাম : কাজল সাহা পিতার নাম: ধীরেন্দ্র নাথ সাহা বাড়ির নং : n0072 বয়স : 45 লিঙ্গ : পুরুষ	GRZ1684380 ফটো উপলব্ধ

541 নাম : দীনবন্ধু সাহা পিতার নাম: সুরেন সাহা বাড়ির নং : n0076 বয়স : 46 লিঙ্গ : পুরুষ	GRZ3055308 ফটো উপলব্ধ	542 নাম : সোমা সাহা স্বামীর নাম: বিশ্বজিৎ সাহা বাড়ির নং : এন0072 বয়স : 36 লিঙ্গ : মহিলা	TFH1840172 ফটো উপলব্ধ	543 নাম : সুদীপ সাহা পিতার নাম: দীন বন্ধু সাহা বাড়ির নং : N0076 বয়স : 24 লিঙ্গ : পুরুষ	TFH2090983 ফটো উপলব্ধ
544 নাম : নয়ন হাজরা পিতার নাম: আকিল হাজরা বাড়ির নং : N0076 বয়স : 25 লিঙ্গ : পুরুষ	TFH2092559 ফটো উপলব্ধ	545 নাম : পূর্ণিমা সাহা স্বামীর নাম: সন্তোষ সাহা বাড়ির নং : n0076 বয়স : 35 লিঙ্গ : মহিলা	TFH1236744 ফটো উপলব্ধ	546 নাম : মিনহাজউদ্দিন পিতার নাম: মনু সেখ বাড়ির নং : n0076 বয়স : 29 লিঙ্গ : পুরুষ	TFH1557586 ফটো উপলব্ধ
547 নাম : বিশ্বজিত সাহা পিতার নাম: ধীরেন্দ্রনাথ সাহা বাড়ির নং : n0072 বয়স : 50 লিঙ্গ : পুরুষ	WB/10/067/564247 ফটো উপলব্ধ	548 নাম : গৌতম সাহা পিতার নাম: ধীরেন্দ্রনাথ সাহা বাড়ির নং : n0072 বয়স : 55 লিঙ্গ : পুরুষ	WB/10/067/564246 ফটো উপলব্ধ	549 নাম : সন্তোষ সাহা পিতার নাম: সুরেন্দ্রনাথ সাহা বাড়ির নং : n0076 বয়স : 43 লিঙ্গ : পুরুষ	GRZ1686609 ফটো উপলব্ধ
550 নাম : অমিত সাহা পিতার নাম: উত্তম সাহা বাড়ির নং : n0072 বয়স : 35 লিঙ্গ : পুরুষ	TFH0994723 ফটো উপলব্ধ	551 নাম : রিস্পা সাহা (মণ্ডল) স্বামীর নাম: কাজল সাহা বাড়ির নং : n0072 বয়স : 31 লিঙ্গ : মহিলা	TFH1448893 ফটো উপলব্ধ	552 নাম : মমতা সাহা স্বামীর নাম: গৌতম সাহা বাড়ির নং : n0072 বয়স : 45 লিঙ্গ : মহিলা	GRZ3055290 ফটো উপলব্ধ
553 নাম : উওমকুমার সাহা পিতার নাম: ধীরেন্দ্রনাথ সাহা বাড়ির নং : n0072 বয়স : 59 লিঙ্গ : পুরুষ	WB/10/067/564252 ফটো উপলব্ধ	554 নাম : তরুলতা সাহা স্বামীর নাম: উওমকুমার সাহা বাড়ির নং : n0072 বয়স : 53 লিঙ্গ : মহিলা	WB/10/067/564253 ফটো উপলব্ধ	555 নাম : সীমা সাহা স্বামীর নাম: দীনবন্ধু সাহা বাড়ির নং : n0076 বয়স : 42 লিঙ্গ : মহিলা	TFH1236686 ফটো উপলব্ধ
556 নাম : হামিদুর রহমান সিদ্দিকী পিতার নাম: মহবুবুর রহমান সিদ্দিকী বাড়ির নং : n0194 বয়স : 26 লিঙ্গ : পুরুষ	TFH1811546 ফটো উপলব্ধ	557 নাম : শিল্পী খাতুন স্বামীর নাম: মিনাজ সেখ বাড়ির নং : n0028 বয়স : 28 লিঙ্গ : মহিলা	TFH1712272 ফটো উপলব্ধ	558 নাম : খেলাফৎ সেখ পিতার নাম: নছাই সেখ বাড়ির নং : n0064 বয়স : 81 লিঙ্গ : পুরুষ	TFH2092278 ফটো উপলব্ধ
559 নাম : গোলাপ সেখ পিতার নাম: ইলাই সেখ বাড়ির নং : n0065 বয়স : 29 লিঙ্গ : পুরুষ	TFH1557594 ফটো উপলব্ধ	560 নাম : শাহেনশা সেখ পিতার নাম: জেল্লা সেখ বাড়ির নং : n0026 বয়স : 35 লিঙ্গ : পুরুষ	TFH1236488 ফটো উপলব্ধ	561 নাম : আসাই বিবি স্বামীর নাম: রুলাই সেখ বাড়ির নং : n0041 বয়স : 56 লিঙ্গ : মহিলা	TFH1945500 ফটো উপলব্ধ
562 নাম : সানোয়ার সেখ পিতার নাম: মোসব্বর সেখ বাড়ির নং : n0126 বয়স : 47 লিঙ্গ : পুরুষ	GRZ3272101 ফটো উপলব্ধ	563 নাম : আজিফা খাতুন স্বামীর নাম: আলো সেখ বাড়ির নং : n0028 বয়স : 36 লিঙ্গ : মহিলা	TFH0993923 ফটো উপলব্ধ	564 নাম : মহাম্মদ আজিজ সেখ পিতার নাম: সুকু সেখ বাড়ির নং : N0141 বয়স : 24 লিঙ্গ : পুরুষ	TFH2092591 ফটো উপলব্ধ
565 নাম : সাহেব সেখ পিতার নাম: ইলাই সেখ বাড়ির নং : N0065 বয়স : 24 লিঙ্গ : পুরুষ	TFH2091593 ফটো উপলব্ধ	566 নাম : জেসমিন খাতুন পিতার নাম: আসেদ আলি সেখ বাড়ির নং : N0129 বয়স : 24 লিঙ্গ : মহিলা	TFH2091551 ফটো উপলব্ধ	567 নাম : মমতাজ বিবি স্বামীর নাম: রহমান সেখ বাড়ির নং : n0054 বয়স : 75 লিঙ্গ : মহিলা	TFH2092252 ফটো উপলব্ধ
568 নাম : সাহিনা খাতুন স্বামীর নাম: চাঁদ সেখ বাড়ির নং : n0139 বয়স : 33 লিঙ্গ : মহিলা	TFH1236850 ফটো উপলব্ধ	569 নাম : জের আলী সেখ পিতার নাম: সেখ আনসার বাড়ির নং : n0052 বয়স : 40 লিঙ্গ : পুরুষ	GRZ3056025 ফটো উপলব্ধ	570 নাম : রুলাই সেখ পিতার নাম: দিহা সেখ বাড়ির নং : n0041 বয়স : 61 লিঙ্গ : পুরুষ	TFH1945468 ফটো উপলব্ধ

571 নাম : আজমিরা খাতুন স্বামীর নাম: মিরাজ সেখ বাড়ির নং : n0055 বয়স : 32 লিঙ্গ : মহিলা	TFH1840065 ফটো উপলব্ধ	572 নাম : সাবিনা খাতুন স্বামীর নাম: রেন্ট সেখ বাড়ির নং : n0016 বয়স : 45 লিঙ্গ : মহিলা	GRZ3124104 ফটো উপলব্ধ	573 নাম : আলো সেখ পিতার নাম: ফিরোজ সেখ বাড়ির নং : n0028 বয়স : 38 লিঙ্গ : পুরুষ	TFH0901686 ফটো উপলব্ধ
574 নাম : আসলিমা বিবি স্বামীর নাম: গোলাম মত্বব্ব সেখ বাড়ির নং : n0043 বয়স : 46 লিঙ্গ : মহিলা	GRZ1684778 ফটো উপলব্ধ	575 নাম : আনেসা খাতুন স্বামীর নাম: চাঁদ মহম্মদ সেখ বাড়ির নং : N0052 বয়স : 24 লিঙ্গ : মহিলা	TFH2091585 ফটো উপলব্ধ	576 নাম : চায়না বিবি স্বামীর নাম: জাহিরুল সেখ বাড়ির নং : n0052 বয়স : 52 লিঙ্গ : মহিলা	GRZ3214426 ফটো উপলব্ধ
577 নাম : আনোয়ার হোসেন পিতার নাম: আব্দুর রকিব বাড়ির নং : n0016 বয়স : 59 লিঙ্গ : পুরুষ	GRZ3055407 ফটো উপলব্ধ	578 নাম : আজিদ সেখ পিতার নাম: তজিদ সেখ বাড়ির নং : n0053 বয়স : 59 লিঙ্গ : পুরুষ	WB/10/067/564537 ফটো উপলব্ধ	579 নাম : রেকসনা বিবি স্বামীর নাম: জের আলি সেখ বাড়ির নং : n0052 বয়স : 41 লিঙ্গ : মহিলা	TFH0994459 ফটো উপলব্ধ
580 নাম : হামেদা বিবি স্বামীর নাম: আজিদ সেখ বাড়ির নং : n0053 বয়স : 56 লিঙ্গ : মহিলা	WB/10/067/564538 ফটো উপলব্ধ	581 নাম : রিনা বিবি স্বামীর নাম: উদাই সেখ বাড়ির নং : n0045 বয়স : 66 লিঙ্গ : মহিলা	TFH2092336 ফটো উপলব্ধ	582 নাম : কামাল সেখ পিতার নাম: রহমান সেখ বাড়ির নং : n0054 বয়স : 32 লিঙ্গ : পুরুষ	TFH1448877 ফটো উপলব্ধ
583 নাম : জুলি খাতুন স্বামীর নাম: শাহ আলম সেখ বাড়ির নং : n0049 বয়স : 31 লিঙ্গ : মহিলা	TFH1557883 ফটো উপলব্ধ	584 নাম : মিঠুন সেখ পিতার নাম: কদর সেখ বাড়ির নং : n0051 বয়স : 32 লিঙ্গ : পুরুষ	TFH1236546 ফটো উপলব্ধ	585 নাম : খতেজা বিবি স্বামীর নাম: কদর সেখ বাড়ির নং : n0051 বয়স : 56 লিঙ্গ : মহিলা	GRZ3055472 ফটো উপলব্ধ
586 নাম : আরফিনা খাতুন স্বামীর নাম: টগর সেখ বাড়ির নং : n0051 বয়স : 35 লিঙ্গ : মহিলা	TFH1236710 ফটো উপলব্ধ	587 নাম : রাজ নিহার খাতুন স্বামীর নাম: আব্বাস সেখ বাড়ির নং : এন0046 বয়স : 24 লিঙ্গ : মহিলা	TFH2276152 ফটো উপলব্ধ	588 নাম : রাইহান সেখ পিতার নাম: আনসার সেখ বাড়ির নং : n0052 বয়স : 33 লিঙ্গ : পুরুষ	TFH1236454 ফটো উপলব্ধ
589 নাম : আনসার সেখ পিতার নাম: জাহিদ সেখ বাড়ির নং : n0052 বয়স : 78 লিঙ্গ : পুরুষ	TFH1945120 ফটো উপলব্ধ	590 নাম : রিমন সেখ পিতার নাম: রওশন সেখ বাড়ির নং : এন0153 বয়স : 23 লিঙ্গ : পুরুষ	TFH2276558 ফটো উপলব্ধ	591 নাম : নাসরিন খাতুন স্বামীর নাম: গোলাপ সেখ বাড়ির নং : এন0065 বয়স : 24 লিঙ্গ : মহিলা	TFH2276269 ফটো উপলব্ধ
592 নাম : সনি সেখ পিতার নাম: স্কু সেখ বাড়ির নং : 0052 বয়স : 26 লিঙ্গ : পুরুষ	TFH1773951 ফটো উপলব্ধ	593 নাম : আয়েশা খাতুন স্বামীর নাম: আলাল সেখ বাড়ির নং : এন0141 বয়স : 29 লিঙ্গ : মহিলা	TFH2380608 ফটো উপলব্ধ	594 নাম : জাহানারা বেগম স্বামীর নাম: আনোয়ার হোসেন বাড়ির নং : N0016 বয়স : 56 লিঙ্গ : মহিলা	GRZ2708428 ফটো উপলব্ধ
595 নাম : সাহাবান সেখ পিতার নাম: জেলর সেখ বাড়ির নং : এন0026 বয়স : 27 লিঙ্গ : পুরুষ	TFH2380665 ফটো উপলব্ধ	596 নাম : আলামিন সেখ পিতার নাম: জয়নাল সেখ বাড়ির নং : এন0138 বয়স : 22 লিঙ্গ : পুরুষ	TFH2380673 ফটো উপলব্ধ	597 নাম : নাসরিন খাতুন পিতার নাম: আসেদ আলি শেখ বাড়ির নং : এন0129 বয়স : 23 লিঙ্গ : মহিলা	TFH2380483 ফটো উপলব্ধ
598 নাম : জুলি খাতুন পিতার নাম: হেলুন সেখ বাড়ির নং : এন0024 বয়স : 22 লিঙ্গ : মহিলা	TFH2380491 ফটো উপলব্ধ	599 নাম : নুরজিয়া বিবি স্বামীর নাম: আরসেদ সেখ বাড়ির নং : এন0129 বয়স : 39 লিঙ্গ : মহিলা	TFH1340512 ফটো উপলব্ধ	600 নাম : রাজু সেখ পিতার নাম: আলাউদ্দিন সেখ বাড়ির নং : n0128 বয়স : 31 লিঙ্গ : পুরুষ	TFH1448836 ফটো উপলব্ধ

বিধানসভা নির্বাচনক্ষেত্রের নং, নাম : 69-ভরতপুর
ভাগ নং, নাম : 1-মধ্য উত্তরপাড়া

601	TFH0995217	ফটো উপলব্ধ	602	TFH2326767	ফটো উপলব্ধ	603	WB/10/067/564615	ফটো উপলব্ধ
নাম : খাইরুনিসা বেগম স্বামীর নাম: মোবারক সেখ বাড়ির নং : n0157 বয়স : 43 লিঙ্গ : মহিলা			নাম : চাঁদ সেখ পিতার নাম: নুর মহম্মদ সেখ বাড়ির নং : n0139 বয়স : 49 লিঙ্গ : পুরুষ			নাম : নুর মহম্মদ সেখ পিতার নাম: বাবুল সেখ বাড়ির নং : n0139 বয়স : 80 লিঙ্গ : পুরুষ		
604	GRZ3055563	ফটো উপলব্ধ	605	GRZ1686369	ফটো উপলব্ধ	606	TFH1711464	ফটো উপলব্ধ
নাম : আয়নাল সেখ পিতার নাম: বাসেদ সেখ বাড়ির নং : n0138 বয়স : 48 লিঙ্গ : পুরুষ			নাম : জয়নাল সেখ পিতার নাম: বাসেদ সেখ বাড়ির নং : n0138 বয়স : 49 লিঙ্গ : পুরুষ			নাম : চাঁদ মহম্মদ সেক পিতার নাম: জাহিরুল সেক বাড়ির নং : N0052 বয়স : 30 লিঙ্গ : পুরুষ		
607	WB/10/067/564459	ফটো উপলব্ধ	608	TFH0995118	ফটো উপলব্ধ	609	TFH1711431	ফটো উপলব্ধ
নাম : সাহানারা বিবি স্বামীর নাম: কুদ্দুস সেখ বাড়ির নং : N0051 বয়স : 66 লিঙ্গ : মহিলা			নাম : সুলতান বিবি স্বামীর নাম: মন্টু সেখ বাড়ির নং : n0136 বয়স : 40 লিঙ্গ : মহিলা			নাম : পারভিন বিবি স্বামীর নাম: আজবাহার সেখ বাড়ির নং : n0024 বয়স : 30 লিঙ্গ : মহিলা		
610	TFH1150655	ফটো উপলব্ধ	611	TFH1340355	ফটো উপলব্ধ	612	GRZ2707602	ফটো উপলব্ধ
নাম : সোনালী বেগম স্বামীর নাম: শাহোসেন সেখ বাড়ির নং : n0061 বয়স : 36 লিঙ্গ : মহিলা			নাম : পারুল খাতুন স্বামীর নাম: মীর হোসেন বাড়ির নং : n0061 বয়স : 44 লিঙ্গ : মহিলা			নাম : মীর হোসেন পিতার নাম: রমজান সেখ বাড়ির নং : n0061 বয়স : 49 লিঙ্গ : পুরুষ		
613	TFH0994616	ফটো উপলব্ধ	614	TFH0994590	ফটো উপলব্ধ	615	TFH0994624	ফটো উপলব্ধ
নাম : সাহিদুল্লাহ বিবি স্বামীর নাম: আলি রেজাক বাড়ির নং : n0065 বয়স : 37 লিঙ্গ : মহিলা			নাম : কোহিনুর খাতুন স্বামীর নাম: সবুজ সেখ বাড়ির নং : n0065 বয়স : 37 লিঙ্গ : মহিলা			নাম : সবুজ সেখ পিতার নাম: ইলাই সেখ বাড়ির নং : n0065 বয়স : 41 লিঙ্গ : পুরুষ		
616	GRZ3055431	ফটো উপলব্ধ	617	GRZ1695436	ফটো উপলব্ধ	618	GRZ3214590	ফটো উপলব্ধ
নাম : আলী রেজাক সেখ পিতার নাম: ইলাই সেখ বাড়ির নং : n0065 বয়স : 48 লিঙ্গ : পুরুষ			নাম : নবিনা বিবি স্বামীর নাম: রতন সেখ বাড়ির নং : n0054 বয়স : 51 লিঙ্গ : মহিলা			নাম : শুকচাঁদ সেখ পিতার নাম: গোলাম রহমান সেখ বাড়ির নং : n0054 বয়স : 39 লিঙ্গ : পুরুষ		
619	TFH2476372	ফটো উপলব্ধ	620	TFH2476323	ফটো উপলব্ধ	621	TFH2433985	ফটো উপলব্ধ
নাম : আসরোফা বিবি স্বামীর নাম: সাফাই সেখ বাড়ির নং : n0150 বয়স : 56 লিঙ্গ : মহিলা			নাম : সাফাই সেখ পিতার নাম: গোলাম সেখ বাড়ির নং : n0150 বয়স : 63 লিঙ্গ : পুরুষ			নাম : সায়রা বানু পিতার নাম: হেলান সেখ বাড়ির নং : এন0024 বয়স : 21 লিঙ্গ : মহিলা		
622	TFH2433993	ফটো উপলব্ধ	623	TFH2434009	ফটো উপলব্ধ	624	TFH1557768	ফটো উপলব্ধ
নাম : রাবিয়া খাতুন স্বামীর নাম: নুজ্বাদ সেখ বাড়ির নং : এন0150 বয়স : 26 লিঙ্গ : মহিলা			নাম : মুন্না সেখ পিতার নাম: হানিফ সেখ বাড়ির নং : এন0030 বয়স : 24 লিঙ্গ : পুরুষ			নাম : চঞ্চল সেখ পিতার নাম: লকাই সেখ বাড়ির নং : n0153 বয়স : 39 লিঙ্গ : পুরুষ		
625	TFH0993873	ফটো উপলব্ধ	626	AZI1371897	ফটো উপলব্ধ	627	TFH0589044	ফটো উপলব্ধ
নাম : রেখা বিবি স্বামীর নাম: জাফর সেখ বাড়ির নং : n0026 বয়স : 46 লিঙ্গ : মহিলা			নাম : শের আলি সেখ পিতার নাম: সামসুল সেখ বাড়ির নং : এন0028 বয়স : 32 লিঙ্গ : পুরুষ			নাম : রিনা খাতুন পিতার নাম: নুর মহম্মদ সেখ বাড়ির নং : এন0139 বয়স : 37 লিঙ্গ : মহিলা		
628	TFH2409365	ফটো উপলব্ধ	629	TFH1340348	ফটো উপলব্ধ	630	TFH2380640	ফটো উপলব্ধ
নাম : ঝর্ণা বিবি স্বামীর নাম: নুরমহম্মদ সেখ বাড়ির নং : n0139 বয়স : 75 লিঙ্গ : মহিলা			নাম : শিল্পী খাতুন স্বামীর নাম: শের আলি সেখ বাড়ির নং : এন0028 বয়স : 31 লিঙ্গ : মহিলা			নাম : নারগিস খাতুন স্বামীর নাম: সাহাবান সেখ বাড়ির নং : এন0080 বয়স : 26 লিঙ্গ : মহিলা		

631	TFH1557750	ফটো উপলব্ধ	632	TFH1632629	ফটো উপলব্ধ	633	TFH2433928	ফটো উপলব্ধ
নাম : সাবিনা খাতুন স্বামীর নাম: চঞ্চল সেখ বাড়ির নং : n0153 বয়স : 29 লিঙ্গ : মহিলা			নাম : নওসাদ সেখ পিতার নাম: সাফাই সেখ বাড়ির নং : n0150 বয়স : 29 লিঙ্গ : পুরুষ			নাম : সালমা জাহান স্বামীর নাম: রিপন সেখ বাড়ির নং : এন0136 বয়স : 23 লিঙ্গ : মহিলা		
634	TFH2433936	ফটো উপলব্ধ	635	TFH2433803	ফটো উপলব্ধ	636	TFH1945179	ফটো উপলব্ধ
নাম : আনারুল সেখ পিতার নাম: আয়নাল সেখ বাড়ির নং : এন0138 বয়স : 21 লিঙ্গ : পুরুষ			নাম : কালাম সেখ পিতার নাম: জয়নাল সেখ বাড়ির নং : এন0138 বয়স : 23 লিঙ্গ : পুরুষ			নাম : মনু সেখ পিতার নাম: আব্দুর রকিব সেখ বাড়ির নং : n0016 বয়স : 61 লিঙ্গ : পুরুষ		
637	GRZ3055381	ফটো উপলব্ধ	638	WB/10/067/564503	ফটো উপলব্ধ	639	GRZ1687383	ফটো উপলব্ধ
নাম : জামেলা বিবি স্বামীর নাম: মনু সেখ বাড়ির নং : n0016 বয়স : 56 লিঙ্গ : মহিলা			নাম : বেলু সেখ পিতার নাম: আব্দুর রকিব সেখ বাড়ির নং : n0016 বয়স : 49 লিঙ্গ : পুরুষ			নাম : হেলুন সেখ পিতার নাম: হারা সেখ বাড়ির নং : n0024 বয়স : 63 লিঙ্গ : পুরুষ		
640	TFH1340405	ফটো উপলব্ধ	641	TFH1557719	ফটো উপলব্ধ	642	TFH1945633	ফটো উপলব্ধ
নাম : লাখানি বেগম পিতার নাম: হেলুন সেখ বাড়ির নং : n0024 বয়স : 31 লিঙ্গ : মহিলা			নাম : জেলি খাতুন পিতার নাম: হেলুন সেখ বাড়ির নং : n0024 বয়স : 31 লিঙ্গ : মহিলা			নাম : বিনা বিবি স্বামীর নাম: হেলুন সেখ বাড়ির নং : n0024 বয়স : 49 লিঙ্গ : মহিলা		
643	GRZ3322831	ফটো উপলব্ধ	644	GRZ3054681	ফটো উপলব্ধ	645	GRZ3054699	ফটো উপলব্ধ
নাম : আজবাহার সেখ পিতার নাম: রুনক সেখ বাড়ির নং : n0024 বয়স : 37 লিঙ্গ : পুরুষ			নাম : জেল্ল সেখ পিতার নাম: অহিদ সেখ বাড়ির নং : n0026 বয়স : 79 লিঙ্গ : পুরুষ			নাম : আমরিকা বিবি স্বামীর নাম: জেল্ল সেখ বাড়ির নং : n0026 বয়স : 61 লিঙ্গ : মহিলা		
646	TFH1149913	ফটো উপলব্ধ	647	GRZ2708675	ফটো উপলব্ধ	648	TFH1340306	ফটো উপলব্ধ
নাম : জানু সেখ পিতার নাম: জেল্ল সেখ বাড়ির নং : n0026 বয়স : 46 লিঙ্গ : পুরুষ			নাম : জেদ আলি সেখ পিতার নাম: জেদ আলি সেখ বাড়ির নং : n0049 বয়স : 74 লিঙ্গ : পুরুষ			নাম : নূর আলম সেখ পিতার নাম: জেদ আলি সেখ বাড়ির নং : n0049 বয়স : 34 লিঙ্গ : পুরুষ		
649	TFH1236579	ফটো উপলব্ধ	650	TFH1557834	ফটো উপলব্ধ	651	TFH1945575	ফটো উপলব্ধ
নাম : মিরাজ সেখ পিতার নাম: জারমান সেখ বাড়ির নং : n0055 বয়স : 36 লিঙ্গ : পুরুষ			নাম : কাজল সেখ পিতার নাম: জারমান সেখ বাড়ির নং : n0055 বয়স : 32 লিঙ্গ : পুরুষ			নাম : গোলাম রহমান সেখ পিতার নাম: আব্দুল গফুর সেখ বাড়ির নং : n0054 বয়স : 86 লিঙ্গ : পুরুষ		
652	TFH1149731	ফটো উপলব্ধ	653	TFH0994491	ফটো উপলব্ধ	654	TFH1945492	ফটো উপলব্ধ
নাম : তুহিনা বেগম পিতার নাম: শুকচাঁদ সেখ বাড়ির নং : n0054 বয়স : 38 লিঙ্গ : মহিলা			নাম : সবুর সেখ পিতার নাম: গোলাম রহমান সেখ বাড়ির নং : n0054 বয়স : 53 লিঙ্গ : পুরুষ			নাম : কাসেমা বিবি স্বামীর নাম: জারমান সেখ বাড়ির নং : n0055 বয়স : 57 লিঙ্গ : মহিলা		
655	TFH0994525	ফটো উপলব্ধ	656	GRZ3055902	ফটো উপলব্ধ	657	TFH0995134	ফটো উপলব্ধ
নাম : রজব সেখ পিতার নাম: জারমান সেখ বাড়ির নং : n0055 বয়স : 41 লিঙ্গ : পুরুষ			নাম : মনু সেখ পিতার নাম: মহব্বত সেখ বাড়ির নং : n0136 বয়স : 47 লিঙ্গ : পুরুষ			নাম : জেসমিন তারা স্বামীর নাম: সুরাব সেখ বাড়ির নং : n0136 বয়স : 48 লিঙ্গ : মহিলা		
658	WB/10/067/564519	ফটো উপলব্ধ	659	WB/10/067/564520	ফটো উপলব্ধ	660	GRZ1686633	ফটো উপলব্ধ
নাম : ফিরোজ সেখ পিতার নাম: তজিদ সেখ বাড়ির নং : n0028 বয়স : 63 লিঙ্গ : পুরুষ			নাম : জানেরুন বিবি স্বামীর নাম: ফিরোজ সেখ বাড়ির নং : n0028 বয়স : 57 লিঙ্গ : মহিলা			নাম : হানিফ সেখ পিতার নাম: তজিদ সেখ বাড়ির নং : n0030 বয়স : 56 লিঙ্গ : পুরুষ		

বিধানসভা নির্বাচনক্ষেত্রের নং, নাম : 69-ভরতপুর
ভাগ নং, নাম : 1-মধ্য উত্তরপাড়া

661	TFH0387688	ফটো উপলব্ধ	662	TFH0995142	ফটো উপলব্ধ	663	TFH1340413	ফটো উপলব্ধ
নাম : বাকু সেখ পিতার নাম: নূর মহাম্মদ সেখ বাড়ির নং : n0139 বয়স : 38 লিঙ্গ : পুরুষ			নাম : রুপসোনা খাতুন স্বামীর নাম: বাকু সেখ বাড়ির নং : n0139 বয়স : 34 লিঙ্গ : মহিলা			নাম : নাজমা খাতুন স্বামীর নাম: ইদ মহম্মদ সেখ বাড়ির নং : n0139 বয়স : 33 লিঙ্গ : মহিলা		
664	TFH2481968	ফটো উপলব্ধ	665	TFH2526127	ফটো উপলব্ধ	666	TFH0901702	ফটো উপলব্ধ
নাম : শুকু সেখ পিতার নাম: উলু সেখ বাড়ির নং : n0141 বয়স : 75 লিঙ্গ : পুরুষ			নাম : বেদানা বিবি স্বামীর নাম: শুকু সেখ বাড়ির নং : n0141 বয়স : 61 লিঙ্গ : মহিলা			নাম : আসরোফ সেখ পিতার নাম: রুলাই সেখ বাড়ির নং : n0041 বয়স : 36 লিঙ্গ : পুরুষ		
667	TFH1557784	ফটো উপলব্ধ	668	TFH0994368	ফটো উপলব্ধ	669	TFH2532828	ফটো উপলব্ধ
নাম : মিনা খাতুন পিতার নাম: রুলাই সেখ বাড়ির নং : n0041 বয়স : 30 লিঙ্গ : মহিলা			নাম : হাসিনা বিবি স্বামীর নাম: মতলেব সেখ বাড়ির নং : n0045 বয়স : 38 লিঙ্গ : মহিলা			নাম : নজিম সেখ পিতার নাম: দিদার সেখ বাড়ির নং : n0046 বয়স : 61 লিঙ্গ : পুরুষ		
670	WB/10/067/564493	ফটো উপলব্ধ	671	TFH1557875	ফটো উপলব্ধ	672	TFH1557891	ফটো উপলব্ধ
নাম : নুনাই বিবি স্বামীর নাম: নজিম সেখ বাড়ির নং : n0046 বয়স : 49 লিঙ্গ : মহিলা			নাম : শাহ আলম সেখ পিতার নাম: জেদ আলি সেখ বাড়ির নং : n0049 বয়স : 33 লিঙ্গ : পুরুষ			নাম : ডালু সেখ পিতার নাম: জেদ আলি সেখ বাড়ির নং : n0049 বয়স : 31 লিঙ্গ : পুরুষ		
673	WB/10/067/564458	ফটো উপলব্ধ	674	TFH1150002	ফটো উপলব্ধ	675	TFH1945153	ফটো উপলব্ধ
নাম : কুদ্দুস সেখ পিতার নাম: গুলাই সেখ বাড়ির নং : n0051 বয়স : 69 লিঙ্গ : পুরুষ			নাম : টগর সেখ পিতার নাম: কুদ্দুস সেখ বাড়ির নং : n0051 বয়স : 37 লিঙ্গ : পুরুষ			নাম : লিলি বিবি স্বামীর নাম: নবু সেখ বাড়ির নং : n0051 বয়স : 53 লিঙ্গ : মহিলা		
676	WB/10/067/564461	ফটো উপলব্ধ	677	GRZ1687482	ফটো উপলব্ধ	678	WB/10/067/564509	ফটো উপলব্ধ
নাম : কদর সেখ পিতার নাম: গুলাই সেখ বাড়ির নং : n0051 বয়স : 59 লিঙ্গ : পুরুষ			নাম : সুকু সেখ পিতার নাম: জাহেদ সেখ বাড়ির নং : n0052 বয়স : 56 লিঙ্গ : পুরুষ			নাম : জেহেরা বিবি স্বামীর নাম: সুকু সেখ বাড়ির নং : n0052 বয়স : 54 লিঙ্গ : মহিলা		
679	TFH1945054	ফটো উপলব্ধ	680	TFH1945112	ফটো উপলব্ধ	681	GRZ2708774	ফটো উপলব্ধ
নাম : জাহিরুল সেখ পিতার নাম: জাহেদ সেখ বাড়ির নং : n0052 বয়স : 54 লিঙ্গ : পুরুষ			নাম : লীলা বিবি স্বামীর নাম: আনসার সেখ বাড়ির নং : n0052 বয়স : 66 লিঙ্গ : মহিলা			নাম : রওশন সেখ পিতার নাম: পটল সেখ বাড়ির নং : n0172 বয়স : 46 লিঙ্গ : পুরুষ		
682	TFH0388181	ফটো উপলব্ধ	683	GRZ1684562	ফটো উপলব্ধ	684	TFH1150465	ফটো উপলব্ধ
নাম : লকাই সেখ পিতার নাম: ফিরকু সেখ বাড়ির নং : n0153 বয়স : 61 লিঙ্গ : পুরুষ			নাম : রেজেনা খাতুন স্বামীর নাম: জয়নাল সেখ বাড়ির নং : n0138 বয়স : 45 লিঙ্গ : মহিলা			নাম : চান্নি বিবি স্বামীর নাম: আয়নাল সেখ বাড়ির নং : n0138 বয়স : 37 লিঙ্গ : মহিলা		
685	GRZ3062031	ফটো উপলব্ধ	686	GRZ3275096	ফটো উপলব্ধ	687	TFH1840321	ফটো উপলব্ধ
নাম : হাঁসু সেখ মায়ের নাম: আলিয়া বিবি বাড়ির নং : n0162 বয়স : 46 লিঙ্গ : পুরুষ			নাম : মোবারক সেখ পিতার নাম: জাহেদ সেখ বাড়ির নং : n0157 বয়স : 50 লিঙ্গ : পুরুষ			নাম : মুনরা খাতুন স্বামীর নাম: সাহেনসা বাদশা বাড়ির নং : এন0026 বয়স : 37 লিঙ্গ : মহিলা		
688	TFH1840339	ফটো উপলব্ধ	689	TFH1486786	ফটো উপলব্ধ	690	TFH1840305	ফটো উপলব্ধ
নাম : রতন সেখ পিতার নাম: মহবুব সেখ বাড়ির নং : এন0136 বয়স : 25 লিঙ্গ : পুরুষ			নাম : খাদিজা খাতুন পিতার নাম: আইছুদ্দি সেখ বাড়ির নং : এন0054 বয়স : 30 লিঙ্গ : মহিলা			নাম : আক্কাশ সেখ পিতার নাম: নজিম সেখ বাড়ির নং : এন0046 বয়স : 26 লিঙ্গ : পুরুষ		

691 নাম : নুতারা খাতুন স্বামীর নাম: রাজেন সেখ বাড়ির নং : N0051 বয়স : 28 লিঙ্গ : মহিলা	TFH1711605 ফটো উপলব্ধ	692 নাম : রিপন সেখ পিতার নাম: মহবুব সেখ বাড়ির নং : N0136 বয়স : 27 লিঙ্গ : পুরুষ	TFH1711597 ফটো উপলব্ধ	693 নাম : বাপী সেখ পিতার নাম: হানিফ সেখ বাড়ির নং : 0030 বয়স : 27 লিঙ্গ : পুরুষ	TFH1773803 ফটো উপলব্ধ
694 নাম : জাহেদুর নেসা পিতার নাম: মনু সেখ বাড়ির নং : N0016 বয়স : 25 লিঙ্গ : মহিলা	TFH2091494 ফটো উপলব্ধ	695 নাম : রুপচাঁদ সেখ পিতার নাম: মোসাক্কর সেখ বাড়ির নং : 0170 বয়স : 49 লিঙ্গ : পুরুষ	TFH1773860 ফটো উপলব্ধ	696 নাম : আরোফা খাতুন পিতার নাম: আলাউদ্দিন সেখ বাড়ির নং : এন0128 বয়স : 25 লিঙ্গ : মহিলা	TFH1840271 ফটো উপলব্ধ
697 নাম : কলিবেগম স্বামীর নাম: আলাউদ্দিন সেখ বাড়ির নং : n0128 বয়স : 51 লিঙ্গ : মহিলা	GRZ3213972 ফটো উপলব্ধ	698 নাম : ফরোজ সেখ পিতার নাম: আলাউদ্দিন সেখ বাড়ির নং : n0128 বয়স : 29 লিঙ্গ : পুরুষ	TFH1557743 ফটো উপলব্ধ	699 নাম : আসেদআলি সেখ পিতার নাম: কাসেদ সেখ বাড়ির নং : n0129 বয়স : 65 লিঙ্গ : পুরুষ	GRZ1695444 ফটো উপলব্ধ
700 নাম : গুলসোনা বেগম স্বামীর নাম: আসেদআলি বাড়ির নং : n0129 বয়স : 59 লিঙ্গ : মহিলা	GRZ3214327 ফটো উপলব্ধ	701 নাম : নীরআলি সেখ পিতার নাম: রনুক সেখ বাড়ির নং : n0058 বয়স : 56 লিঙ্গ : পুরুষ	WB/10/067/564540 ফটো উপলব্ধ	702 নাম : সুমাজ সেখ পিতার নাম: আজিদ সেখ বাড়ির নং : N0053 বয়স : 32 লিঙ্গ : পুরুষ	TFH1236785 ফটো উপলব্ধ
703 নাম : রোমজান সেখ পিতার নাম: নিশারুন সেখ বাড়ির নং : n0061 বয়স : 86 লিঙ্গ : পুরুষ	TFH1944966 ফটো উপলব্ধ	704 নাম : সালাই বিবি স্বামীর নাম: রমজান সেখ বাড়ির নং : n0061 বয়স : 81 লিঙ্গ : মহিলা	TFH1944974 ফটো উপলব্ধ	705 নাম : শান্ত সেখ পিতার নাম: ইলাই সেখ বাড়ির নং : n0065 বয়স : 32 লিঙ্গ : পুরুষ	TFH1236561 ফটো উপলব্ধ
706 নাম : রেহেনা বিবি স্বামীর নাম: আলি হোসেন বাড়ির নং : n0065 বয়স : 40 লিঙ্গ : মহিলা	TFH1150580 ফটো উপলব্ধ	707 নাম : আলাউদ্দিন সেখ পিতার নাম: কাসেদ সেখ বাড়ির নং : n0128 বয়স : 56 লিঙ্গ : পুরুষ	WB/10/067/564280 ফটো উপলব্ধ	708 নাম : দুলাল সেখ পিতার নাম: শুকু সেখ বাড়ির নং : n0141 বয়স : 29 লিঙ্গ : পুরুষ	TFH1632645 ফটো উপলব্ধ
709 নাম : রেহেনা খাতুন স্বামীর নাম: শান্ত সেখ বাড়ির নং : n0065 বয়স : 30 লিঙ্গ : মহিলা	TFH1632652 ফটো উপলব্ধ	710 নাম : সুরোজ সেখ পিতার নাম: জাহিরুল সেখ বাড়ির নং : N0052 বয়স : 24 লিঙ্গ : পুরুষ	TFH2091502 ফটো উপলব্ধ	711 নাম : আলি হোসেন পিতার নাম: ইলাই সেখ বাড়ির নং : n0065 বয়স : 47 লিঙ্গ : পুরুষ	GRZ3055423 ফটো উপলব্ধ
712 নাম : বানু বিবি স্বামীর নাম: ইলাই সেখ বাড়ির নং : n0065 বয়স : 66 লিঙ্গ : মহিলা	TFH2092062 ফটো উপলব্ধ	713 নাম : মিনাজ সেখ পিতার নাম: ফিরোজ সেখ বাড়ির নং : n0028 বয়স : 31 লিঙ্গ : পুরুষ	TFH1340272 ফটো উপলব্ধ	714 নাম : রেদু সেখ পিতার নাম: রকিব সেখ বাড়ির নং : n0016 বয়স : 51 লিঙ্গ : পুরুষ	TFH1944909 ফটো উপলব্ধ
715 নাম : মকরমা খাতুন স্বামীর নাম: মিন্টন সেখ বাড়ির নং : এন0051 বয়স : 26 লিঙ্গ : মহিলা	TFH1873033 ফটো উপলব্ধ	716 নাম : রহমত আলী পিতার নাম: হেলন সেখ বাড়ির নং : এন0024 বয়স : 25 লিঙ্গ : পুরুষ	TFH1906304 ফটো উপলব্ধ	717 নাম : ফরিদা বিবি স্বামীর নাম: রাইহান সেখ বাড়ির নং : এন0052 বয়স : 39 লিঙ্গ : মহিলা	TFH2276715 ফটো উপলব্ধ
718 নাম : মনোজ সেখ পিতার নাম: মোবারক সেখ বাড়ির নং : এন0157 বয়স : 23 লিঙ্গ : পুরুষ	TFH2276061 ফটো উপলব্ধ	719 নাম : ইলাই সেখ পিতার নাম: নছাই সেখ বাড়ির নং : n0065 বয়স : 76 লিঙ্গ : পুরুষ	GRZ1684570 ফটো উপলব্ধ	720 নাম : নবু সেখ পিতার নাম: গোলাই সেখ বাড়ির নং : এন0051 বয়স : 61 লিঙ্গ : পুরুষ	TFH2434025 ফটো উপলব্ধ

721	TFH1711472	ফটো উপলব্ধ	722	TFH1945096	ফটো উপলব্ধ	723	TFH2512275	ফটো উপলব্ধ
নাম : আব্বাস সেখ পিতার নাম: নজিম সেখ বাড়ির নং : n0046 বয়স : 27 লিঙ্গ : পুরুষ			নাম : রাশেদ সেখ পিতার নাম: রাশেদ সেখ বাড়ির নং : n0188 বয়স : 58 লিঙ্গ : পুরুষ			নাম : নাজমা বিবি স্বামীর নাম: রাশেদ সেখ বাড়ির নং : 0039 বয়স : 54 লিঙ্গ : মহিলা		
724	TFH1840032	ফটো উপলব্ধ	725	TFH1840057	ফটো উপলব্ধ	726	TFH1840040	ফটো উপলব্ধ
নাম : সাবিরুল সেখ পিতার নাম: সোরাব সেখ বাড়ির নং : এন0136 বয়স : 26 লিঙ্গ : পুরুষ			নাম : কুরবান সেখ পিতার নাম: রতন সেখ বাড়ির নং : এন0054 বয়স : 25 লিঙ্গ : পুরুষ			নাম : চুমকি খাতুন স্বামীর নাম: সুমাজ সেখ বাড়ির নং : এন0053 বয়স : 28 লিঙ্গ : মহিলা		
727	GRZ3055886	ফটো উপলব্ধ	728	GRZ3322807	ফটো উপলব্ধ	729	TFH1945252	ফটো উপলব্ধ
নাম : মহবুব সেখ পিতার নাম: মহবুব সেখ বাড়ির নং : n0136 বয়স : 59 লিঙ্গ : পুরুষ			নাম : মতলেব সেখ পিতার নাম: ভোলাই সেখ বাড়ির নং : n0045 বয়স : 41 লিঙ্গ : পুরুষ			নাম : ভুলাই সেখ পিতার নাম: মিলি সেখ বাড়ির নং : n0045 বয়স : 71 লিঙ্গ : পুরুষ		
730	TFH1945401	ফটো উপলব্ধ	731	TFH1557859	ফটো উপলব্ধ	732	TFH0994533	ফটো উপলব্ধ
নাম : গোলা বিবি স্বামীর নাম: হানিফ সেখ বাড়ির নং : n0030 বয়স : 50 লিঙ্গ : মহিলা			নাম : সবুরা খাতুন স্বামীর নাম: বাহার আলী সেখ বাড়ির নং : n0055 বয়স : 31 লিঙ্গ : মহিলা			নাম : বাহার আলি সেখ পিতার নাম: জারমান সেখ বাড়ির নং : n0055 বয়স : 40 লিঙ্গ : পুরুষ		
733	TFH1557610	ফটো উপলব্ধ	734	GRZ1686047	ফটো উপলব্ধ	735	GRZ22708410	ফটো উপলব্ধ
নাম : একবাল হোসেন পিতার নাম: মহঃ ইয়াসিন বাড়ির নং : n0043 বয়স : 29 লিঙ্গ : পুরুষ			নাম : গোলাম মহবুব সেখ পিতার নাম: বানু মিত্তী বাড়ির নং : n0043 বয়স : 46 লিঙ্গ : পুরুষ			নাম : সবুজ সেখ পিতার নাম: অম্বর রকিব সেখ বাড়ির নং : n0016 বয়স : 46 লিঙ্গ : পুরুষ		
736	GRZ22708386	ফটো উপলব্ধ	737	TFH0993709	ফটো উপলব্ধ	738	TFH1340389	ফটো উপলব্ধ
নাম : জীবনেন্দ্র বিবি স্বামীর নাম: লাবু সেখ বাড়ির নং : n0016 বয়স : 54 লিঙ্গ : মহিলা			নাম : রোসিনারা বেগম স্বামীর নাম: বেল্টু সেখ বাড়ির নং : n0016 বয়স : 45 লিঙ্গ : মহিলা			নাম : জাসমিনা খাতুন স্বামীর নাম: নূর আলম সেখ বাড়ির নং : n0049 বয়স : 31 লিঙ্গ : মহিলা		
739	TFH1945484	ফটো উপলব্ধ	740	GRZ3055894	ফটো উপলব্ধ	741	TFH0995126	ফটো উপলব্ধ
নাম : নুরাই বিবি স্বামীর নাম: জেদ আলি সেখ বাড়ির নং : n0049 বয়স : 70 লিঙ্গ : মহিলা			নাম : সোরাব সেখ পিতার নাম: মহবুব সেখ বাড়ির নং : n0136 বয়স : 54 লিঙ্গ : পুরুষ			নাম : দোলেহার বিবি স্বামীর নাম: মহবুব সেখ বাড়ির নং : n0136 বয়স : 43 লিঙ্গ : মহিলা		
742	TFH1150671	ফটো উপলব্ধ	743	TFH1149749	ফটো উপলব্ধ	744	WB/10/067/564524	ফটো উপলব্ধ
নাম : ফুলঝুরি বিবি স্বামীর নাম: রজব সেখ বাড়ির নং : n0055 বয়স : 39 লিঙ্গ : মহিলা			নাম : সামসুন্নেসা বিবি স্বামীর নাম: সবুর সেখ বাড়ির নং : n0054 বয়স : 39 লিঙ্গ : মহিলা			নাম : রতন সেখ পিতার নাম: গোলাম রহমান বাড়ির নং : n0054 বয়স : 49 লিঙ্গ : পুরুষ		
745	GRZ3055639	ফটো উপলব্ধ	746	TFH1515840	ফটো উপলব্ধ	747	TFH2092245	ফটো উপলব্ধ
নাম : ঈদ মহম্মদ সেখ পিতার নাম: নুরমোহাম্মদ সেখ বাড়ির নং : n0139 বয়স : 46 লিঙ্গ : পুরুষ			নাম : আজাদ সেখ পিতার নাম: সাফাই সেখ বাড়ির নং : n0150 বয়স : 33 লিঙ্গ : পুরুষ			নাম : গোলাম মহঃ মেহের আলী পিতার নাম: আনোয়ারুল হক বাড়ির নং : n0011 বয়স : 60 লিঙ্গ : পুরুষ		
748	GRZ3054574	ফটো উপলব্ধ	749	TFH1997238	ফটো উপলব্ধ	750	TFH1236801	ফটো উপলব্ধ
নাম : রফিকুল বেলা স্বামীর নাম: গোলাম মহঃ মেহের আলী বাড়ির নং : n0011 বয়স : 47 লিঙ্গ : মহিলা			নাম : মুন্সি মোজাহারুল হক পিতার নাম: মুন্সি আনোয়ারুল হক বাড়ির নং : n0011 বয়স : 69 লিঙ্গ : পুরুষ			নাম : ইনজামামুল হক পিতার নাম: মোজাহারুল হক বাড়ির নং : n0011 বয়স : 33 লিঙ্গ : পুরুষ		

751 নাম : মুন্সি আতাহারুল হক পিতার নাম : আতাহারুল হক বাড়ির নং : n0011 বয়স : 61 লিঙ্গ : পুরুষ	TFH1945617 ফটো উপলব্ধ	752 নাম : সোহানা পারভিন পিতার নাম : আতাহারুল হক বাড়ির নং : এন0011 বয়স : 21 লিঙ্গ : মহিলা	TFH2470854 ফটো উপলব্ধ	753 নাম : সেলিমা বেগম স্বামীর নাম : মুন্সি মোজাহারুল হক বাড়ির নং : n0011 বয়স : 61 লিঙ্গ : মহিলা	TFH1997220 ফটো উপলব্ধ
754 নাম : পাপরি বেগম স্বামীর নাম : মুন্সি আতাহারুল হক বাড়ির নং : n0011 বয়স : 45 লিঙ্গ : মহিলা	GRZ3213931 ফটো উপলব্ধ	755 নাম : মেহেরুন নেসা পিতার নাম : গোলাম মহঃ মেহের আলী বাড়ির নং : এন0011 বয়স : 23 লিঙ্গ : মহিলা	TFH2276368 ফটো উপলব্ধ	756 নাম : আকতার সুলতানা পিতার নাম : আতাহারুল হক বাড়ির নং : N0011 বয়স : 24 লিঙ্গ : মহিলা	TFH2091023 ফটো উপলব্ধ
757 নাম : মোসুমী বেগম স্বামীর নাম : আব্দুর রাজ্জাক বাড়ির নং : n0011 বয়স : 36 লিঙ্গ : মহিলা	TFH0993675 ফটো উপলব্ধ	758 নাম : তমালী হাজরা স্বামীর নাম : অধীর হাজরা বাড়ির নং : n0069 বয়স : 75 লিঙ্গ : মহিলা	TFH2021939 ফটো উপলব্ধ	759 নাম : উম্মে সলমা খাতুন পিতার নাম : টুনু সেখ বাড়ির নং : এন0079 বয়স : 25 লিঙ্গ : মহিলা	NJH2479186 ফটো উপলব্ধ
760 নাম : উজ্জ্বল মাঝি পিতার নাম : উত্তম মাঝি বাড়ির নং : এন0090 বয়স : 20 লিঙ্গ : পুরুষ	TFH2540177 ফটো উপলব্ধ	761 নাম : সাহিনুর বিবি স্বামীর নাম : নূর হোসেন বাড়ির নং : এন0140 বয়স : 44 লিঙ্গ : মহিলা	TFH2540185 ফটো উপলব্ধ	762 নাম : রাকেশ সেখ পিতার নাম : রওশন সেখ বাড়ির নং : এন0172 বয়স : 19 লিঙ্গ : পুরুষ	TFH2540193 ফটো উপলব্ধ
763 নাম : সুশোর মাঝি পিতার নাম : সুনীল মাঝি বাড়ির নং : এন0095 বয়স : 20 লিঙ্গ : পুরুষ	TFH2540219 ফটো উপলব্ধ	764 নাম : পায়েল মাঝি স্বামীর নাম : অমিত মাঝি বাড়ির নং : এন0163 বয়স : 20 লিঙ্গ : মহিলা	TFH2540235 ফটো উপলব্ধ	765 নাম : জাম্মাত তারা খাতুন পিতার নাম : বেব্টু সেখ বাড়ির নং : এন0016 বয়স : 19 লিঙ্গ : মহিলা	TFH2543882 ফটো উপলব্ধ
766 নাম : সাবরিন সুলতানা পিতার নাম : রেব্টু সেখ বাড়ির নং : এন0016 বয়স : 19 লিঙ্গ : মহিলা	TFH2543908 ফটো উপলব্ধ	767 নাম : চুমকি খাতুন স্বামীর নাম : রতন সেখ বাড়ির নং : এন0136 বয়স : 23 লিঙ্গ : মহিলা	TFH2543916 ফটো উপলব্ধ	768 নাম : সারজিনা খাতুন স্বামীর নাম : সাবিরুল সেখ বাড়ির নং : এন0136 বয়স : 19 লিঙ্গ : মহিলা	TFH2543932 ফটো উপলব্ধ
769 নাম : তাঁরা সেখ পিতার নাম : জাহিরুল সেখ বাড়ির নং : এন0052 বয়স : 22 লিঙ্গ : পুরুষ	TFH2556769 ফটো উপলব্ধ	770 নাম : গুলাবি খাতুন স্বামীর নাম : সুরোজ সেখ বাড়ির নং : এন0052 বয়স : 20 লিঙ্গ : মহিলা	TFH2556777 ফটো উপলব্ধ	771 নাম : সাবানা আজমি পিতার নাম : জিয়াউর রহমান বাড়ির নং : এন0168 বয়স : 23 লিঙ্গ : মহিলা	SAF2710309 ফটো উপলব্ধ
772 নাম : নারগিস পারভিন স্বামীর নাম : সনি সেখ বাড়ির নং : এন0116 বয়স : 24 লিঙ্গ : মহিলা	TFH2567220 ফটো উপলব্ধ	773 নাম : মহঃ মোস্তাকিম রহমান পিতার নাম : রুপচাঁদ সেখ বাড়ির নং : এন0026 বয়স : 22 লিঙ্গ : পুরুষ	TFH2572915 ফটো উপলব্ধ	774 নাম : রুবিনা খাতুন পিতার নাম : রুপচাঁদ সেখ বাড়ির নং : এন0026 বয়স : 23 লিঙ্গ : মহিলা	TFH2572923 ফটো উপলব্ধ

নির্বাচক সংখ্যার সারসংক্ষেপ :								
A) নির্বাচকের সংখ্যা :								
	নির্বাচক তালিকার প্রকৃতি	নির্বাচক তালিকার পরিচিতি :	নির্বাচকের সংখ্যা :					
			পুরুষ	মহিলা	তৃতীয় লিঙ্গ	মোট		
I	মূল তালিকা	মূল তালিকা	বিশেষ নিবিড় সংশোধনী ২০২৬-এর চূড়ান্ত ভোটার তালিকা		384	390	0	774
II	1- সংযোজন তালিকা	সংযোজনী 1	বিশেষ সংক্ষিপ্ত সংশোধন 2026		0	0	0	0
III	2- বিয়োজন তালিকা	সংযোজনী 1	বিশেষ সংক্ষিপ্ত সংশোধন 2026		0	0	0	0
IV	'লিঙ্গ ক্ষেত্রের' পরিবর্তনের কারণে পার্থক্য			0	0	0	0	
নির্বাচকের মোট সংখ্যা (I+II-III+IV)					384	390	0	774
B) ক্রটি সংশোধনের সংখ্যা :								
নির্বাচক তালিকার প্রকৃতি	নির্বাচক তালিকার পরিচিতি :	ক্রটি সংশোধনের সংখ্যা :						
সংযোজনী 1	বিশেষ সংক্ষিপ্ত সংশোধন 2026	0						

নির্বাচক নিবন্ধন আধিকারিকের স্বাক্ষর

E-মৃত, S-স্থানান্তরিত, R-একাধিকবার অন্তর্ভুক্ত, M-নিখোঁজ, Q-যোগ্য নহে