

নির্বাচক তালিকা 2026 S25 পশ্চিমবঙ্গ

বিধানসভা নির্বাচনক্ষেত্রের নং, নাম ও সংরক্ষণের স্থিতি : 69 - ভরতপুর (সাধারণ)		অংশ নং : 178																			
বিধানসভা নির্বাচনক্ষেত্রটি যে লোকসভা নির্বাচনক্ষেত্রের / ক্ষেত্রসমূহের অন্তর্ভুক্ত তার নং, নাম ও সংরক্ষণ স্থিতি : 10 - বহরমপুর (সাধারণ)																					
1. সংশোধনের পূর্ণ বিবরণ																					
সংশোধনের বৎসর :	2026	নির্বাচক তালিকার পরিচিতি :																			
ভিত্তি তারিখ :	01-01-2026	বিশেষ নিবিড় সংশোধনী ২০২৬-এর চূড়ান্ত ভোটার তালিকা																			
সংশোধনের প্রকৃতি :	বিশেষ নিবিড় সংশোধনী 2026																				
প্রকাশনার তারিখ :	28-02-2026																				
2. অংশ ও নির্বাচনী এলাকার পূর্ণ বিবরণ :																					
অংশের ভাগ নং ও নাম :																					
1-ঘনশ্যামপুর		<table border="1" style="width: 100%; border-collapse: collapse;"> <tr> <td>প্রধান শহর/গ্রাম</td> <td>: ঘনশ্যামপুর</td> </tr> <tr> <td>ওয়ার্ড</td> <td>:</td> </tr> <tr> <td>থানা</td> <td>: সালার</td> </tr> <tr> <td>গ্রাম পঞ্চায়েত</td> <td>: সালার</td> </tr> <tr> <td>ব্লক</td> <td>: ভরতপুর-2</td> </tr> <tr> <td>মহকুমা</td> <td>: কান্দী</td> </tr> <tr> <td>জেলা</td> <td>: মুর্শিদাবাদ</td> </tr> <tr> <td>পিন</td> <td>: 742401</td> </tr> </table>				প্রধান শহর/গ্রাম	: ঘনশ্যামপুর	ওয়ার্ড	:	থানা	: সালার	গ্রাম পঞ্চায়েত	: সালার	ব্লক	: ভরতপুর-2	মহকুমা	: কান্দী	জেলা	: মুর্শিদাবাদ	পিন	: 742401
প্রধান শহর/গ্রাম	: ঘনশ্যামপুর																				
ওয়ার্ড	:																				
থানা	: সালার																				
গ্রাম পঞ্চায়েত	: সালার																				
ব্লক	: ভরতপুর-2																				
মহকুমা	: কান্দী																				
জেলা	: মুর্শিদাবাদ																				
পিন	: 742401																				
3. ভোট গ্রহন কেন্দ্রের পূর্ণ বিবরণ :																					
ভোট গ্রহন কেন্দ্রের নং, নাম :		ভোট গ্রহন কেন্দ্রের শ্রেণী :		গ্রামীণ																	
178 - ঘনশ্যামপুর প্রাথমিক বিদ্যালয়		এই অংশে সহায়ক ভোটগ্রহন কেন্দ্রের সংখ্যা		0																	
ভোট গ্রহন কেন্দ্রের ঠিকানা :		:																			
ঘনশ্যামপুর প্রাথমিক বিদ্যালয়, ঘনশ্যামপুর																					
4. নির্বাচকের সংখ্যা :																					
প্রথম ক্রমিক নং	শেষ ক্রমিক নং	মোট সংখ্যা																			
		পুরুষ	মহিলা	তৃতীয় লিঙ্গ	মোট																
1	511	262	248	0	510																

নির্বাচক নিবন্ধন আধিকারিকের স্বাক্ষর

Nazri Naksha



Google Map View

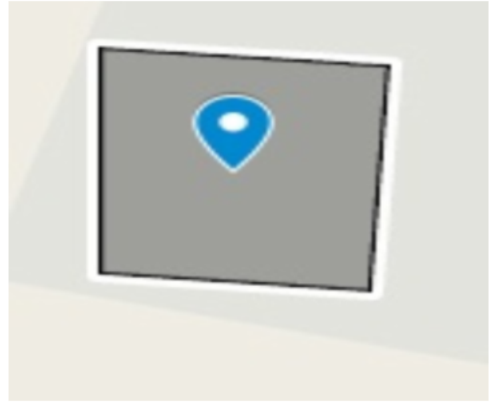

Polling Station Building Front View



Polling Station Front View



Cad View

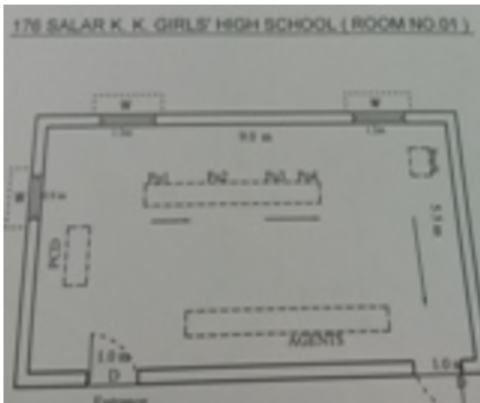

Key MAP View



বিধানসভা নির্বাচনক্ষেত্রের নং, নাম : 69-ভরতপুর
ভাগ নং, নাম : 1-ঘনশ্যামপুর

1	TFH0901363	নাম : রমা ঘোষ স্বামীর নাম: চিত্তরঞ্জন ঘোষ বাড়ির নং : 0007 বয়স : 35 লিঙ্গ : মহিলা	ফটো উপলব্ধ	2	WB/10/068/360678	নাম : অভয়া ঘোষ স্বামীর নাম: শিরীষকুমার ঘোষ বাড়ির নং : n0004 বয়স : 65 লিঙ্গ : মহিলা	ফটো উপলব্ধ	3	TFH1576719	নাম : শ্রাবনী ঘোষ স্বামীর নাম: যাদব ঘোষ বাড়ির নং : N0030 বয়স : 29 লিঙ্গ : মহিলা	ফটো উপলব্ধ
4	TWA1802008	নাম : সুদীপ্তা মন্ডল ঘোষ স্বামীর নাম: অলোকেশ ঘোষ বাড়ির নং : N0004 বয়স : 28 লিঙ্গ : মহিলা	ফটো উপলব্ধ	5	HRL2529360	নাম : বেবি ঘোষ স্বামীর নাম: প্রভাষচন্দ্র ঘোষ বাড়ির নং : n0041 বয়স : 52 লিঙ্গ : মহিলা	ফটো উপলব্ধ	6	HRL3060803	নাম : ছন্দা ঘোষ স্বামীর নাম: অসিত ঘোষ বাড়ির নং : N0008 বয়স : 37 লিঙ্গ : মহিলা	ফটো উপলব্ধ
7	HRL2738573	নাম : হেমন্ত ঘোষ পিতার নাম: অজিত কুমার ঘোষ বাড়ির নং : n0004 বয়স : 39 লিঙ্গ : পুরুষ	ফটো উপলব্ধ	8	TFH1819440	নাম : শুভ্রা ঘোষ স্বামীর নাম: কাঞ্জন কুমার ঘোষ বাড়ির নং : এন0009 বয়স : 32 লিঙ্গ : মহিলা	ফটো উপলব্ধ	9	TFH1758937	নাম : রিয়া ঘোষ স্বামীর নাম: চন্দন কুমার ঘোষ বাড়ির নং : এন0004 বয়স : 27 লিঙ্গ : মহিলা	ফটো উপলব্ধ
10	HRL2738599	নাম : বলাই চন্দ্র ঘোষ পিতার নাম: গোবর্দন ঘোষ বাড়ির নং : n0030 বয়স : 59 লিঙ্গ : পুরুষ	ফটো উপলব্ধ	11	TFH1819408	নাম : মঞ্জু ঘোষ স্বামীর নাম: সুব্রত ঘোষ বাড়ির নং : এন0029 বয়স : 38 লিঙ্গ : মহিলা	ফটো উপলব্ধ	12	TFH1649797	নাম : স্নিগ্ধা ঘোষ পিতার নাম: বিপন কুমার ঘোষ বাড়ির নং : n0006 বয়স : 29 লিঙ্গ : মহিলা	ফটো উপলব্ধ
13	TFH1649730	নাম : মহারাজ ঘোষ পিতার নাম: মিহির চন্দ্র ঘোষ বাড়ির নং : n0030 বয়স : 28 লিঙ্গ : পুরুষ	ফটো উপলব্ধ	14	TFH2407781	নাম : আরতি ঘোষ স্বামীর নাম: অশোক কুমার ঘোষ বাড়ির নং : n0004 বয়স : 61 লিঙ্গ : মহিলা	ফটো উপলব্ধ	15	TFH0991943	নাম : সুপ্রিয়া ঘোষ স্বামীর নাম: মুনাল কান্তি ঘোষ বাড়ির নং : n0001 বয়স : 35 লিঙ্গ : মহিলা	ফটো উপলব্ধ
16	HRL1660901	নাম : মৃগালকান্তি ঘোষ পিতার নাম: ধনঞ্জয় ঘোষ বাড়ির নং : n0036 বয়স : 44 লিঙ্গ : পুরুষ	ফটো উপলব্ধ	17	TFH2479624	নাম : গুরুস্বাধন ঘোষ পিতার নাম: ফনীভূষণ ঘোষ বাড়ির নং : n0032 বয়স : 64 লিঙ্গ : পুরুষ	ফটো উপলব্ধ	18	TFH2328912	নাম : সুলেখা ঘোষ স্বামীর নাম: নব কুমার ঘোষ বাড়ির নং : n0004 বয়স : 60 লিঙ্গ : মহিলা	ফটো উপলব্ধ
19	TFH2457273	নাম : তরুনকুমার ঘোষ পিতার নাম: ঘনশ্যাম ঘোষ বাড়ির নং : n0035 বয়স : 62 লিঙ্গ : পুরুষ	ফটো উপলব্ধ	20	TFH2363679	নাম : দীপা ঘোষ স্বামীর নাম: মহারাজ ঘোষ বাড়ির নং : এন0000 বয়স : 22 লিঙ্গ : মহিলা	ফটো উপলব্ধ	21	TFH2363661	নাম : শুভজিত ঘোষ পিতার নাম: রঞ্জিত কুমার ঘোষ বাড়ির নং : এন0002 বয়স : 22 লিঙ্গ : পুরুষ	ফটো উপলব্ধ
22	TFH2090751	নাম : সুলেখা ঘোষ স্বামীর নাম: দ্বিপাল চন্দ্র ঘোষ বাড়ির নং : n0030 বয়স : 49 লিঙ্গ : মহিলা	ফটো উপলব্ধ	23	TFH2090744	নাম : দ্বিপাল চন্দ্র ঘোষ পিতার নাম: গোবর্ধন ঘোষ বাড়ির নং : n0030 বয়স : 66 লিঙ্গ : পুরুষ	ফটো উপলব্ধ	24	TFH1724384	নাম : চামেলি ঘোষ স্বামীর নাম: কৈলাস ঘোষ বাড়ির নং : N0035 বয়স : 32 লিঙ্গ : মহিলা	ফটো উপলব্ধ
25	WB/10/068/360610	নাম : সন্ধ্যারানী ঘোষ পিতার নাম: বিনয়কুমার ঘোষ বাড়ির নং : n0016 বয়স : 65 লিঙ্গ : মহিলা	ফটো উপলব্ধ	26	TFH1724392	নাম : অমৃতা ঘোষ পিতার নাম: বলাই চন্দ্র ঘোষ বাড়ির নং : N0030 বয়স : 27 লিঙ্গ : মহিলা	ফটো উপলব্ধ	27	TFH1254820	নাম : বিপুল ঘোষ পিতার নাম: বলাই চন্দ্র ঘোষ বাড়ির নং : n0030 বয়স : 33 লিঙ্গ : পুরুষ	ফটো উপলব্ধ
28	TFH2091122	নাম : কুহেলী ঘোষ পিতার নাম: সীমান্ত ঘোষ বাড়ির নং : N0010 বয়স : 24 লিঙ্গ : মহিলা	ফটো উপলব্ধ	29	TFH1978832	নাম : রক্ষাকরি ঘোষ স্বামীর নাম: বিজয় কুমার ঘোষ বাড়ির নং : n0043 বয়স : 76 লিঙ্গ : মহিলা	ফটো উপলব্ধ	30	HRL2308898	নাম : যাদব ঘোষ পিতার নাম: আপালচন্দ্র ঘোষ বাড়ির নং : n0030 বয়স : 42 লিঙ্গ : পুরুষ	ফটো উপলব্ধ

31	TFH2090769	ফটো উপলব্ধ	32	HRL2308922	ফটো উপলব্ধ	33	TFH1978790	ফটো উপলব্ধ
নাম : রঞ্জিতকুমার ঘোষ পিতার নাম: শিবকিঙ্কর ঘোষ বাড়ির নং : n0002 বয়স : 57 লিঙ্গ : পুরুষ			নাম : নীলকান্ত ঘোষ পিতার নাম: রবীন্দ্রনাথ ঘোষ বাড়ির নং : n0051 বয়স : 41 লিঙ্গ : পুরুষ			নাম : বন্দনা ঘোষ স্বামীর নাম: বলাই চন্দ্র ঘোষ বাড়ির নং : n0030 বয়স : 58 লিঙ্গ : মহিলা		
34	TFH2091098	ফটো উপলব্ধ	35	TFH2292837	ফটো উপলব্ধ	36	TFH2292415	ফটো উপলব্ধ
নাম : বিক্রম ঘোষ পিতার নাম: অজয় কুমার ঘোষ বাড়ির নং : N0045 বয়স : 24 লিঙ্গ : পুরুষ			নাম : শুভজ্যোতি ঘোষ পিতার নাম: জগৎ পতি ঘোষ বাড়ির নং : এন0041 বয়স : 23 লিঙ্গ : পুরুষ			নাম : শ্রাবনী ঘোষ স্বামীর নাম: কৌশিক ঘোষ বাড়ির নং : এন0001 বয়স : 23 লিঙ্গ : মহিলা		
37	TFH2292548	ফটো উপলব্ধ	38	HRL1657618	ফটো উপলব্ধ	39	TFH2293280	ফটো উপলব্ধ
নাম : পরিতোষ ঘোষ পিতার নাম: শঙ্কর ঘোষ বাড়ির নং : এন0035 বয়স : 23 লিঙ্গ : পুরুষ			নাম : কাঞ্চন কুমার ঘোষ পিতার নাম: প্রভাকর ঘোষ বাড়ির নং : n0009 বয়স : 44 লিঙ্গ : পুরুষ			নাম : সীমান্ত ঘোষ পিতার নাম: বিজয় কুমার ঘোষ বাড়ির নং : n0010 বয়স : 49 লিঙ্গ : পুরুষ		
40	TFH1038793	ফটো উপলব্ধ	41	TFH2293249	ফটো উপলব্ধ	42	HRL1656255	ফটো উপলব্ধ
নাম : দীপঙ্কর ঘোষ পিতার নাম: ভবানী প্রসাদ ঘোষ বাড়ির নং : n0004 বয়স : 34 লিঙ্গ : পুরুষ			নাম : তডিৎ কুমার ঘোষ পিতার নাম: বিজয় কুমার ঘোষ বাড়ির নং : n0043 বয়স : 54 লিঙ্গ : পুরুষ			নাম : লক্ষী ঘোষ স্বামীর নাম: তরল কুমার ঘোষ বাড়ির নং : n0027 বয়স : 45 লিঙ্গ : মহিলা		
43	TFH2091189	ফটো উপলব্ধ	44	TFH2293298	ফটো উপলব্ধ	45	HRL2529428	ফটো উপলব্ধ
নাম : সুতূপ্না ঘোষ স্বামীর নাম: সুকান্ত ঘোষ বাড়ির নং : N0029 বয়স : 24 লিঙ্গ : মহিলা			নাম : অজিতকুমার ঘোষ পিতার নাম: ধর্মদাস ঘোষ বাড়ির নং : n0004 বয়স : 68 লিঙ্গ : পুরুষ			নাম : রাধাপ্রিয়া ঘোষ স্বামীর নাম: তডিৎ কুমার ঘোষ বাড়ির নং : n0043 বয়স : 52 লিঙ্গ : মহিলা		
46	TFH1863125	ফটো উপলব্ধ	47	TFH1628254	ফটো উপলব্ধ	48	TFH1254796	ফটো উপলব্ধ
নাম : সমাধিতা ঘোষ স্বামীর নাম: বিপদ তারন ঘোষ বাড়ির নং : N0040 বয়স : 30 লিঙ্গ : মহিলা			নাম : স্বর্নময়ী বিশ্বাস ঘোষ স্বামীর নাম: মলয় ঘোষ বাড়ির নং : এন0004 বয়স : 29 লিঙ্গ : মহিলা			নাম : মৃগায় ঘোষ পিতার নাম: সাগর চন্দ্র ঘোষ বাড়ির নং : n0045 বয়স : 33 লিঙ্গ : পুরুষ		
49	AEM2043610	ফটো উপলব্ধ	50	TFH2407831	ফটো উপলব্ধ	51	AZI1371616	ফটো উপলব্ধ
নাম : শিল্পী ঘোষ পিতার নাম: মিহির ঘোষ বাড়ির নং : এন0039 বয়স : 29 লিঙ্গ : মহিলা			নাম : কল্পনা ঘোষ স্বামীর নাম: জীবনকুমার ঘোষ বাড়ির নং : n0007 বয়স : 67 লিঙ্গ : মহিলা			নাম : মান্দি ঘোষ স্বামীর নাম: পরিমল ঘোষ বাড়ির নং : N0007 বয়স : 31 লিঙ্গ : মহিলা		
52	HRL1657394	ফটো উপলব্ধ	53	TFH2407773	ফটো উপলব্ধ	54	TFH2434892	ফটো উপলব্ধ
নাম : শ্যামল ঘোষ পিতার নাম: মহাদেব ঘোষ বাড়ির নং : n0042 বয়স : 51 লিঙ্গ : পুরুষ			নাম : জীবনকুমার ঘোষ পিতার নাম: রাধাশ্যাম ঘোষ বাড়ির নং : n0007 বয়স : 75 লিঙ্গ : পুরুষ			নাম : অর্ক ঘোষ পিতার নাম: বিকাশ চন্দ্র ঘোষ বাড়ির নং : এন0041 বয়স : 21 লিঙ্গ : পুরুষ		
55	TFH2434991	ফটো উপলব্ধ	56	TFH2435006	ফটো উপলব্ধ	57	TFH2435014	ফটো উপলব্ধ
নাম : রিয়া সিংহ ঘোষ স্বামীর নাম: মনোজ কুমার ঘোষ বাড়ির নং : এন0005 বয়স : 37 লিঙ্গ : মহিলা			নাম : উর্মি ঘোষ স্বামীর নাম: অভিজিৎ ঘোষ বাড়ির নং : এন0045 বয়স : 22 লিঙ্গ : মহিলা			নাম : মুনমুন মন্ডল ঘোষ স্বামীর নাম: কালিচরন ঘোষ বাড়ির নং : এন0017 বয়স : 23 লিঙ্গ : মহিলা		
58	TFH2434967	ফটো উপলব্ধ	59	TFH2434728	ফটো উপলব্ধ	60	HRL2738649	ফটো উপলব্ধ
নাম : হেমন্ত ঘোষ পিতার নাম: অভিজিৎ ঘোষ বাড়ির নং : এন0016 বয়স : 21 লিঙ্গ : পুরুষ			নাম : অদিতি ঘোষ পিতার নাম: তডিৎ কুমার ঘোষ বাড়ির নং : এন0043 বয়স : 21 লিঙ্গ : মহিলা			নাম : মনোজ কুমার ঘোষ পিতার নাম: সুনীল কুমার ঘোষ বাড়ির নং : n0005 বয়স : 39 লিঙ্গ : পুরুষ		

61	TFH2456739	নাম : গনেশচন্দ্র ঘোষ পিতার নাম: শশধর ঘোষ বাড়ির নং : n0033 বয়স : 81 লিঙ্গ : পুরুষ	ফটো উপলব্ধ	62	HRL2738565	নাম : সুমন্ত ঘোষ পিতার নাম: সুশান্ত ঘোষ বাড়ির নং : n0039 বয়স : 39 লিঙ্গ : পুরুষ	ফটো উপলব্ধ	63	TFH1153741	নাম : টুম্পা ঘোষ স্বামীর নাম: সুমন্ত ঘোষ বাড়ির নং : এন0039 বয়স : 34 লিঙ্গ : মহিলা	ফটো উপলব্ধ
64	TFH1254846	নাম : অলোকেশ ঘোষ পিতার নাম: অশোক কুমার ঘোষ বাড়ির নং : n0004 বয়স : 33 লিঙ্গ : পুরুষ	ফটো উপলব্ধ	65	TFH2407799	নাম : অশোক কুমার ঘোষ পিতার নাম: ধর্মদাস ঘোষ বাড়ির নং : n0004 বয়স : 64 লিঙ্গ : পুরুষ	ফটো উপলব্ধ	66	TFH1039023	নাম : শিখা ঘোষ স্বামীর নাম: কালিপদ ঘোষ বাড়ির নং : n0031 বয়স : 37 লিঙ্গ : মহিলা	ফটো উপলব্ধ
67	TFH1474394	নাম : দীপু ঘোষ পিতার নাম: লক্ষিকান্তা ঘোষ বাড়ির নং : n0032 বয়স : 30 লিঙ্গ : পুরুষ	ফটো উপলব্ধ	68	TFH1474485	নাম : সুদেষ্কা ঘোষ পিতার নাম: সঞ্জীব ঘোষ বাড়ির নং : n0032 বয়স : 30 লিঙ্গ : মহিলা	ফটো উপলব্ধ	69	HRL1657675	নাম : রামপ্রসাদ ঘোষ পিতার নাম: বিজয় ঘোষ বাড়ির নং : n0010 বয়স : 45 লিঙ্গ : পুরুষ	ফটো উপলব্ধ
70	WB/10/068/360609	নাম : বিনয়কুমার ঘোষ পিতার নাম: ঋষিকেশ ঘোষ বাড়ির নং : n0016 বয়স : 69 লিঙ্গ : পুরুষ	ফটো উপলব্ধ	71	TFH2563443	নাম : সোনাতন ঘোষ পিতার নাম: ঋষিকেশ ঘোষ বাড়ির নং : n0017 বয়স : 61 লিঙ্গ : পুরুষ	ফটো উপলব্ধ	72	WB/10/068/360660	নাম : সুভদ্রা ঘোষ স্বামীর নাম: শিবদাস ঘোষ বাড়ির নং : n0029 বয়স : 63 লিঙ্গ : মহিলা	ফটো উপলব্ধ
73	WB/10/068/360667	নাম : সুব্রত ঘোষ পিতার নাম: শিবদাস ঘোষ বাড়ির নং : n0029 বয়স : 49 লিঙ্গ : পুরুষ	ফটো উপলব্ধ	74	HRL3069010	নাম : সুকান্ত ঘোষ পিতার নাম: শিবদাস ঘোষ বাড়ির নং : n0029 বয়স : 38 লিঙ্গ : পুরুষ	ফটো উপলব্ধ	75	WB/10/068/360650	নাম : পদ্মরানী ঘোষ স্বামীর নাম: গোপালচন্দ্র ঘোষ বাড়ির নং : n0030 বয়স : 67 লিঙ্গ : মহিলা	ফটো উপলব্ধ
76	WB/10/068/360651	নাম : আপালচন্দ্র ঘোষ পিতার নাম: গোবর্ধন ঘোষ বাড়ির নং : n0030 বয়স : 67 লিঙ্গ : পুরুষ	ফটো উপলব্ধ	77	WB/10/068/360658	নাম : মিহিরচন্দ্র ঘোষ পিতার নাম: গোবর্ধন ঘোষ বাড়ির নং : n0030 বয়স : 56 লিঙ্গ : পুরুষ	ফটো উপলব্ধ	78	HRL1656461	নাম : রাখহরি ঘোষ পিতার নাম: আপাল চন্দ্র ঘোষ বাড়ির নং : n0030 বয়স : 43 লিঙ্গ : পুরুষ	ফটো উপলব্ধ
79	HRL2738607	নাম : শিশির চন্দ্র ঘোষ পিতার নাম: গোবর্ধন ঘোষ বাড়ির নং : n0030 বয়স : 57 লিঙ্গ : পুরুষ	ফটো উপলব্ধ	80	WB/10/068/360657	নাম : প্রবীর কুমার ঘোষ পিতার নাম: গোবর্ধন ঘোষ বাড়ির নং : n0030 বয়স : 49 লিঙ্গ : পুরুষ	ফটো উপলব্ধ	81	TFH1039015	নাম : মালবিকা ঘোষ স্বামীর নাম: প্রবীর কুমার ঘোষ বাড়ির নং : n0030 বয়স : 43 লিঙ্গ : মহিলা	ফটো উপলব্ধ
82	HRL1657220	নাম : বিপ্লব ঘোষ পিতার নাম: গোপাল চন্দ্র ঘোষ বাড়ির নং : n0030 বয়স : 45 লিঙ্গ : পুরুষ	ফটো উপলব্ধ	83	TFH1474493	নাম : বিউটি ঘোষ স্বামীর নাম: বিপ্লব ঘোষ বাড়ির নং : n0030 বয়স : 32 লিঙ্গ : মহিলা	ফটো উপলব্ধ	84	TFH1039007	নাম : রিপন কুমার ঘোষ পিতার নাম: গোপাল চন্দ্র ঘোষ বাড়ির নং : n0030 বয়স : 34 লিঙ্গ : পুরুষ	ফটো উপলব্ধ
85	WB/10/068/360687	নাম : কালীপদ ঘোষ পিতার নাম: অভয়পদ ঘোষ বাড়ির নং : n00031 বয়স : 58 লিঙ্গ : পুরুষ	ফটো উপলব্ধ	86	WB/10/068/360691	নাম : অনুসূয়া ঘোষ স্বামীর নাম: ভবানী প্রসাদ ঘোষ বাড়ির নং : n0004 বয়স : 63 লিঙ্গ : মহিলা	ফটো উপলব্ধ	87	TFH2513026	নাম : সোনালী ঘোষ স্বামীর নাম: অজিত কুমার ঘোষ বাড়ির নং : n0004 বয়স : 62 লিঙ্গ : মহিলা	ফটো উপলব্ধ
88	TFH2525806	নাম : হীরা রানী ঘোষ স্বামীর নাম: সুনীল কুমার ঘোষ বাড়ির নং : n0005 বয়স : 63 লিঙ্গ : মহিলা	ফটো উপলব্ধ	89	TFH1038835	নাম : নির্মল ঘোষ মায়ের নাম: ভগবতি ঘোষ বাড়ির নং : n0007 বয়স : 37 লিঙ্গ : পুরুষ	ফটো উপলব্ধ	90	TFH1038827	নাম : পরিমল ঘোষ মায়ের নাম: ভগবতি ঘোষ বাড়ির নং : n0007 বয়স : 34 লিঙ্গ : পুরুষ	ফটো উপলব্ধ

91	TFH1474477	নাম : সবিতা ঘোষ স্বামীর নাম: ধীরাজ ঘোষ বাড়ির নং : n0001 বয়স : 31 লিঙ্গ : মহিলা	ফটো উপলব্ধ	92	TFH2566735	নাম : সাগর চন্দ্র ঘোষ পিতার নাম: শিবকিঙ্কর ঘোষ বাড়ির নং : n0002 বয়স : 74 লিঙ্গ : পুরুষ	ফটো উপলব্ধ	93	WB/10/068/360638	নাম : সুশীল কুমার ঘোষ পিতার নাম: সাগর চন্দ্র ঘোষ বাড়ির নং : n0002 বয়স : 48 লিঙ্গ : পুরুষ	ফটো উপলব্ধ
94	WB/10/068/360640	নাম : দেবীকা ঘোষ স্বামীর নাম: সঞ্জীব কুমার ঘোষ বাড়ির নং : n0002 বয়স : 52 লিঙ্গ : মহিলা	ফটো উপলব্ধ	95	TFH2563054	নাম : বীথিকা রানী ঘোষ স্বামীর নাম: সাগরচন্দ্র ঘোষ বাড়ির নং : n0002 বয়স : 69 লিঙ্গ : মহিলা	ফটো উপলব্ধ	96	WB/10/068/360637	নাম : সুব্রতকুমার ঘোষ পিতার নাম: সাগরচন্দ্র ঘোষ বাড়ির নং : n0002 বয়স : 51 লিঙ্গ : পুরুষ	ফটো উপলব্ধ
97	TFH1038785	নাম : শুভ্রি ঘোষ স্বামীর নাম: সুব্রত কুমার ঘোষ বাড়ির নং : n0002 বয়স : 46 লিঙ্গ : মহিলা	ফটো উপলব্ধ	98	HRL3069002	নাম : সুস্মিতা ঘোষ স্বামীর নাম: সুশীল কুমার ঘোষ বাড়ির নং : n0002 বয়স : 40 লিঙ্গ : মহিলা	ফটো উপলব্ধ	99	TFH2328920	নাম : নব কুমার ঘোষ পিতার নাম: ধর্মদাস ঘোষ বাড়ির নং : n0004 বয়স : 67 লিঙ্গ : পুরুষ	ফটো উপলব্ধ
100	HRL2738581	নাম : মলয় ঘোষ পিতার নাম: নবকুমার ঘোষ বাড়ির নং : n0004 বয়স : 39 লিঙ্গ : পুরুষ	ফটো উপলব্ধ	101	WB/10/068/360698	নাম : ভরতচন্দ্র ঘোষ পিতার নাম: জটিলচন্দ্র ঘোষ বাড়ির নং : n0042 বয়স : 63 লিঙ্গ : পুরুষ	ফটো উপলব্ধ	102	WB/10/068/360700	নাম : মথুরাচন্দ্র ঘোষ পিতার নাম: জটিল চন্দ্র ঘোষ বাড়ির নং : n0042 বয়স : 55 লিঙ্গ : পুরুষ	ফটো উপলব্ধ
103	WB/10/068/360701	নাম : বন্দনা ঘোষ স্বামীর নাম: মথুরা চন্দ্র ঘোষ বাড়ির নং : n0042 বয়স : 52 লিঙ্গ : মহিলা	ফটো উপলব্ধ	104	HRL2738664	নাম : পিকী ঘোষ স্বামীর নাম: শ্যামল ঘোষ বাড়ির নং : n0042 বয়স : 39 লিঙ্গ : মহিলা	ফটো উপলব্ধ	105	HRL2308906	নাম : কৃষ্ণকান্ত ঘোষ পিতার নাম: কাশিনাথ ঘোষ বাড়ির নং : n0044 বয়স : 42 লিঙ্গ : পুরুষ	ফটো উপলব্ধ
106	WB/10/068/360629	নাম : সাগর ঘোষ পিতার নাম: প্রহ্লাদ ঘোষ বাড়ির নং : n0045 বয়স : 67 লিঙ্গ : পুরুষ	ফটো উপলব্ধ	107	HRL2529824	নাম : তনয় ঘোষ পিতার নাম: সাগর ঘোষ বাড়ির নং : n0045 বয়স : 43 লিঙ্গ : পুরুষ	ফটো উপলব্ধ	108	HRL0592485	নাম : গঙ্গানারায়ন ঘোষ পিতার নাম: প্রহ্লাদ ঘোষ বাড়ির নং : n0045 বয়স : 60 লিঙ্গ : পুরুষ	ফটো উপলব্ধ
109	WB/10/068/360631	নাম : অজয়কুমার ঘোষ পিতার নাম: প্রহ্লাদ চন্দ্র ঘোষ বাড়ির নং : n0045 বয়স : 57 লিঙ্গ : পুরুষ	ফটো উপলব্ধ	110	WB/10/068/360630	নাম : শ্যামলী ঘোষ স্বামীর নাম: সাগরচন্দ্র ঘোষ বাড়ির নং : n0045 বয়স : 56 লিঙ্গ : মহিলা	ফটো উপলব্ধ	111	WB/10/068/360633	নাম : পূর্ণিমা ঘোষ স্বামীর নাম: গঙ্গা নারায়ন ঘোষ বাড়ির নং : n0045 বয়স : 56 লিঙ্গ : মহিলা	ফটো উপলব্ধ
112	TFH1171206	নাম : শীলা ঘোষ স্বামীর নাম: নীলকান্ত ঘোষ বাড়ির নং : n0051 বয়স : 33 লিঙ্গ : মহিলা	ফটো উপলব্ধ	113	TFH2381648	নাম : শ্যামল কুমার ঘোষ পিতার নাম: সত্যকিঙ্কর ঘোষ বাড়ির নং : n0001 বয়স : 52 লিঙ্গ : পুরুষ	ফটো উপলব্ধ	114	TFH1364041	নাম : কৌশিক ঘোষ পিতার নাম: শ্যামল কুমার ঘোষ বাড়ির নং : n0001 বয়স : 31 লিঙ্গ : পুরুষ	ফটো উপলব্ধ
115	WB/10/068/360578	নাম : সরমা রানী ঘোষ স্বামীর নাম: সান্দীগোপাল ঘোষ বাড়ির নং : n0001 বয়স : 57 লিঙ্গ : মহিলা	ফটো উপলব্ধ	116	HRL2529808	নাম : ধীরাজ ঘোষ পিতার নাম: সান্দীগোপাল ঘোষ বাড়ির নং : n0001 বয়স : 42 লিঙ্গ : পুরুষ	ফটো উপলব্ধ	117	WB/10/068/360593	নাম : শমীলা ঘোষ স্বামীর নাম: বিকাশচন্দ্র ঘোষ বাড়ির নং : n0041 বয়স : 56 লিঙ্গ : মহিলা	ফটো উপলব্ধ
118	TFH2482834	নাম : প্রভাস চন্দ্র ঘোষ পিতার নাম: অনিল কুমার ঘোষ বাড়ির নং : n0041 বয়স : 58 লিঙ্গ : পুরুষ	ফটো উপলব্ধ	119	TFH1978857	নাম : জগৎপতি ঘোষ পিতার নাম: অনিল কুমার ঘোষ বাড়ির নং : n0041 বয়স : 57 লিঙ্গ : পুরুষ	ফটো উপলব্ধ	120	HRL1657485	নাম : বৈশাখী ঘোষ স্বামীর নাম: জগৎপতি ঘোষ বাড়ির নং : n0041 বয়স : 46 লিঙ্গ : মহিলা	ফটো উপলব্ধ

121	TFH1978840	নাম : মাধাইচন্দ্র ঘোষ পিতার নাম: অনিল কুমার ঘোষ বাড়ির নং : n0041 বয়স : 51 লিঙ্গ : পুরুষ	ফটো উপলব্ধ	122	HRL2529378	নাম : মল্লিকা ঘোষ স্বামীর নাম: মাধাই চন্দ্র ঘোষ বাড়ির নং : n0041 বয়স : 47 লিঙ্গ : মহিলা	ফটো উপলব্ধ	123	WB/10/068/360709	নাম : ছবি ঘোষ স্বামীর নাম: প্রশান্ত ঘোষ বাড়ির নং : n0039 বয়স : 55 লিঙ্গ : মহিলা	ফটো উপলব্ধ
124	TFH1474360	নাম : পলাশ ঘোষ পিতার নাম: প্রশান্ত ঘোষ বাড়ির নং : n0039 বয়স : 31 লিঙ্গ : পুরুষ	ফটো উপলব্ধ	125	TFH1569995	নাম : সুপ্রিয়া ঘোষ স্বামীর নাম: সুকান্ত ঘোষ বাড়ির নং : n0039 বয়স : 35 লিঙ্গ : মহিলা	ফটো উপলব্ধ	126	WB/10/068/360689	নাম : পদ্মাবতী ঘোষ স্বামীর নাম: দিবাকর ঘোষ বাড়ির নং : n0040 বয়স : 85 লিঙ্গ : মহিলা	ফটো উপলব্ধ
127	WB/10/068/360690	নাম : ভবানীপ্রসাদ ঘোষ পিতার নাম: দিবাকর ঘোষ বাড়ির নং : n0040 বয়স : 69 লিঙ্গ : পুরুষ	ফটো উপলব্ধ	128	WB/10/068/360692	নাম : বিমানকুমার ঘোষ পিতার নাম: দিবাকর ঘোষ বাড়ির নং : n0040 বয়স : 67 লিঙ্গ : পুরুষ	ফটো উপলব্ধ	129	TFH2524460	নাম : তুমান কুমার ঘোষ পিতার নাম: দিবাকর ঘোষ বাড়ির নং : n0040 বয়স : 56 লিঙ্গ : পুরুষ	ফটো উপলব্ধ
130	HRL2529436	নাম : সৌরভ কুমার ঘোষ পিতার নাম: দিবাকর ঘোষ বাড়ির নং : n0040 বয়স : 45 লিঙ্গ : পুরুষ	ফটো উপলব্ধ	131	TFH1039056	নাম : সনৎ কুমার ঘোষ পিতার নাম: শশাঙ্ক শেখর ঘোষ বাড়ির নং : n0040 বয়স : 73 লিঙ্গ : পুরুষ	ফটো উপলব্ধ	132	TFH1039064	নাম : তপতী ঘোষ স্বামীর নাম: সনৎ কুমার ঘোষ বাড়ির নং : n0040 বয়স : 69 লিঙ্গ : মহিলা	ফটো উপলব্ধ
133	TFH1039072	নাম : সন্তোষ ঘোষ পিতার নাম: সনৎ কুমার ঘোষ বাড়ির নং : n0040 বয়স : 47 লিঙ্গ : পুরুষ	ফটো উপলব্ধ	134	WB/10/068/360592	নাম : বিকাশচন্দ্র ঘোষ পিতার নাম: অনিল কুমার ঘোষ বাড়ির নং : n0041 বয়স : 65 লিঙ্গ : পুরুষ	ফটো উপলব্ধ	135	WB/10/068/360591	নাম : ছায়া রানী ঘোষ স্বামীর নাম: সুভাষ চন্দ্র ঘোষ বাড়ির নং : n0041 বয়স : 65 লিঙ্গ : মহিলা	ফটো উপলব্ধ
136	HRL2992519	নাম : বিপদ তারন ঘোষ পিতার নাম: ভবানী প্রসাদ ঘোষ বাড়ির নং : n0040 বয়স : 37 লিঙ্গ : পুরুষ	ফটো উপলব্ধ	137	HRL3068996	নাম : নিদ্রা ঘোষ স্বামীর নাম: তুমান কুমার ঘোষ বাড়ির নং : n0040 বয়স : 39 লিঙ্গ : মহিলা	ফটো উপলব্ধ	138	HRL1657733	নাম : প্রতিমা রানী ঘোষ স্বামীর নাম: বিমান ঘোষ বাড়ির নং : n0040 বয়স : 44 লিঙ্গ : মহিলা	ফটো উপলব্ধ
139	TFH1039080	নাম : প্রতিমা ঘোষ স্বামীর নাম: সন্তোষ ঘোষ বাড়ির নং : n0040 বয়স : 47 লিঙ্গ : মহিলা	ফটো উপলব্ধ	140	WB/10/068/360708	নাম : প্রশান্ত ঘোষ পিতার নাম: অনাথনাথ ঘোষ বাড়ির নং : n0039 বয়স : 62 লিঙ্গ : পুরুষ	ফটো উপলব্ধ	141	TFH1039049	নাম : উৎপল ঘোষ পিতার নাম: সুশান্ত ঘোষ বাড়ির নং : n0039 বয়স : 35 লিঙ্গ : পুরুষ	ফটো উপলব্ধ
142	HRL2529816	নাম : সুকান্ত কুমার ঘোষ পিতার নাম: সুশান্ত ঘোষ বাড়ির নং : n0039 বয়স : 40 লিঙ্গ : পুরুষ	ফটো উপলব্ধ	143	WB/10/068/360710	নাম : রেনুকা ঘোষ স্বামীর নাম: সুশান্ত ঘোষ বাড়ির নং : n0039 বয়স : 56 লিঙ্গ : মহিলা	ফটো উপলব্ধ	144	WB/10/068/360707	নাম : সুশান্ত ঘোষ পিতার নাম: অনাথনাথ ঘোষ বাড়ির নং : n0039 বয়স : 67 লিঙ্গ : পুরুষ	ফটো উপলব্ধ
145	WB/10/068/360704	নাম : সীমা ঘোষ স্বামীর নাম: নরহরি ঘোষ বাড়ির নং : n0038 বয়স : 50 লিঙ্গ : মহিলা	ফটো উপলব্ধ	146	WB/10/068/360703	নাম : নরহরি ঘোষ পিতার নাম: শম্ভুনাথ ঘোষ বাড়ির নং : n0038 বয়স : 54 লিঙ্গ : পুরুষ	ফটো উপলব্ধ	147	TFH0605154	নাম : লিপিকা ঘোষ স্বামীর নাম: সীমান্ত ঘোষ বাড়ির নং : n0010 বয়স : 36 লিঙ্গ : মহিলা	ফটো উপলব্ধ
148	WB/10/068/360620	নাম : বিজয় কুমার ঘোষ পিতার নাম: সুধা রঞ্জন ঘোষ বাড়ির নং : n0010 বয়স : 71 লিঙ্গ : পুরুষ	ফটো উপলব্ধ	149	HRL1657972	নাম : চন্দ্রানী ঘোষ স্বামীর নাম: অসীম কুমার ঘোষ বাড়ির নং : n0009 বয়স : 45 লিঙ্গ : মহিলা	ফটো উপলব্ধ	150	HRL2529402	নাম : সঞ্জয় কুমার ঘোষ পিতার নাম: প্রভাকর ঘোষ বাড়ির নং : n0009 বয়স : 42 লিঙ্গ : পুরুষ	ফটো উপলব্ধ

151 নাম : তনুশ্রী ঘোষ স্বামীর নাম: প্রদীপ ঘোষ বাড়ির নং : n0009 বয়স : 40 লিঙ্গ : মহিলা	TFH1474451 ফটো উপলব্ধ	152 নাম : প্রদীপ ঘোষ পিতার নাম: প্রভাকর ঘোষ বাড়ির নং : n0009 বয়স : 49 লিঙ্গ : পুরুষ	HRL2529394 ফটো উপলব্ধ	153 নাম : অসীমকুমার ঘোষ পিতার নাম: প্রভাকর ঘোষ বাড়ির নং : n0009 বয়স : 58 লিঙ্গ : পুরুষ	WB/10/068/360618 ফটো উপলব্ধ
154 নাম : চিন্ময় ঘোষ পিতার নাম: সুকুমার ঘোষ বাড়ির নং : n0009 বয়স : 33 লিঙ্গ : পুরুষ	TFH1254838 ফটো উপলব্ধ	155 নাম : সুমিত্রা ঘোষ স্বামীর নাম: সুকুমার ঘোষ বাড়ির নং : n0009 বয়স : 56 লিঙ্গ : মহিলা	TFH1593318 ফটো উপলব্ধ	156 নাম : সুকুমার ঘোষ পিতার নাম: প্রভাকর ঘোষ বাড়ির নং : n0009 বয়স : 60 লিঙ্গ : পুরুষ	HRL2529386 ফটো উপলব্ধ
157 নাম : শোভারানী ঘোষ স্বামীর নাম: প্রভাকর ঘোষ বাড়ির নং : n0009 বয়স : 76 লিঙ্গ : মহিলা	WB/10/068/360617 ফটো উপলব্ধ	158 নাম : প্রভাকর ঘোষ পিতার নাম: সুধারঞ্জন ঘোষ বাড়ির নং : n0009 বয়স : 83 লিঙ্গ : পুরুষ	WB/10/068/360616 ফটো উপলব্ধ	159 নাম : অসিত ঘোষ পিতার নাম: অমিয় কুমার ঘোষ বাড়ির নং : n0008 বয়স : 44 লিঙ্গ : পুরুষ	HRL1657378 ফটো উপলব্ধ
160 নাম : মিনতিরানী ঘোষ স্বামীর নাম: অমিয়কুমার ঘোষ বাড়ির নং : n0008 বয়স : 65 লিঙ্গ : মহিলা	WB/10/068/360625 ফটো উপলব্ধ	161 নাম : অমিয়কুমার ঘোষ পিতার নাম: সুধারঞ্জন ঘোষ বাড়ির নং : n0008 বয়স : 69 লিঙ্গ : পুরুষ	WB/10/068/360624 ফটো উপলব্ধ	162 নাম : চিত্ত রঞ্জন ঘোষ পিতার নাম: জীবন কুমার ঘোষ বাড়ির নং : n0007 বয়স : 39 লিঙ্গ : পুরুষ	HRL2529832 ফটো উপলব্ধ
163 নাম : ভগবতী ঘোষ স্বামীর নাম: সুনীল ঘোষ বাড়ির নং : n0007 বয়স : 64 লিঙ্গ : মহিলা	WB/10/068/360665 ফটো উপলব্ধ	164 নাম : আভারানী ঘোষ স্বামীর নাম: বিপন কুমার ঘোষ বাড়ির নং : n0006 বয়স : 57 লিঙ্গ : মহিলা	WB/10/068/360715 ফটো উপলব্ধ	165 নাম : নন্দিতা ঘোষ স্বামীর নাম: কাঞ্চন কুমার ঘোষ বাড়ির নং : n0006 বয়স : 50 লিঙ্গ : মহিলা	WB/10/067/552264 ফটো উপলব্ধ
166 নাম : কাঞ্চন কুমার ঘোষ পিতার নাম: লক্ষীনারায়ন ঘোষ বাড়ির নং : n0006 বয়স : 59 লিঙ্গ : পুরুষ	WB/10/068/360716 ফটো উপলব্ধ	167 নাম : সুমন কুমার ঘোষ পিতার নাম: সুনীল কুমার ঘোষ বাড়ির নং : n0005 বয়স : 43 লিঙ্গ : পুরুষ	HRL2113553 ফটো উপলব্ধ	168 নাম : সুনীল কুমার ঘোষ পিতার নাম: কান্তিকুমার ঘোষ বাড়ির নং : এন002 বয়স : 66 লিঙ্গ : পুরুষ	TFH2524486 ফটো উপলব্ধ
169 নাম : চন্দন কুমার ঘোষ পিতার নাম: নবকুমার ঘোষ বাড়ির নং : n0004 বয়স : 37 লিঙ্গ : পুরুষ	HRL3068954 ফটো উপলব্ধ	170 নাম : স্বর্নময়ী ঘোষ স্বামীর নাম: শক্তনাথ ঘোষ বাড়ির নং : n0038 বয়স : 83 লিঙ্গ : মহিলা	WB/10/068/360702 ফটো উপলব্ধ	171 নাম : আশাপূর্ণা ঘোষ স্বামীর নাম: ধনঞ্জয় ঘোষ বাড়ির নং : n0036 বয়স : 78 লিঙ্গ : মহিলা	WB/10/068/360673 ফটো উপলব্ধ
172 নাম : কৈলাশ ঘোষ পিতার নাম: গুরু প্রসাদ ঘোষ বাড়ির নং : n0035 বয়স : 41 লিঙ্গ : পুরুষ	HRL3068970 ফটো উপলব্ধ	173 নাম : মনোজ কুমার ঘোষ পিতার নাম: তরুণ কুমার ঘোষ বাড়ির নং : n0035 বয়স : 29 লিঙ্গ : পুরুষ	TFH1570027 ফটো উপলব্ধ	174 নাম : মিতা ঘোষ স্বামীর নাম: শঙ্কর ঘোষ বাড়ির নং : n0035 বয়স : 47 লিঙ্গ : মহিলা	HRL1656263 ফটো উপলব্ধ
175 নাম : শঙ্কর ঘোষ পিতার নাম: ঘনশ্যাম ঘোষ বাড়ির নং : n0035 বয়স : 54 লিঙ্গ : পুরুষ	WB/10/068/360614 ফটো উপলব্ধ	176 নাম : পার্বতী ঘোষ স্বামীর নাম: ফাগু চরণ ঘোষ বাড়ির নং : n0035 বয়স : 59 লিঙ্গ : মহিলা	TFH1978824 ফটো উপলব্ধ	177 নাম : ফাগু চরণ ঘোষ পিতার নাম: ঘনশ্যাম ঘোষ বাড়ির নং : n0035 বয়স : 65 লিঙ্গ : পুরুষ	TFH1978816 ফটো উপলব্ধ
178 নাম : গৌরি ঘোষ স্বামীর নাম: শক্তি পদ ঘোষ বাড়ির নং : n0034 বয়স : 83 লিঙ্গ : মহিলা	WB/10/068/360669 ফটো উপলব্ধ	179 নাম : সুচেতা ঘোষ স্বামীর নাম: বিপ্লব ঘোষ বাড়ির নং : n0033 বয়স : 35 লিঙ্গ : মহিলা	TFH1039031 ফটো উপলব্ধ	180 নাম : বিপ্লব ঘোষ পিতার নাম: গনেশ চন্দ্র ঘোষ বাড়ির নং : নং 033 বয়স : 45 লিঙ্গ : পুরুষ	HRL1657667 ফটো উপলব্ধ

181 নাম : বর্না ঘোষ স্বামীর নাম: গনেশচন্দ্র ঘোষ বাড়ির নং : n0033 বয়স : 69 লিঙ্গ : মহিলা	WB/10/068/360672 ফটো উপলব্ধ	182 নাম : নিলমনি ঘোষ স্বামীর নাম: অভয়পদ ঘোষ বাড়ির নং : n0031 বয়স : 71 লিঙ্গ : মহিলা	WB/10/068/360686 ফটো উপলব্ধ	183 নাম : কালিচরন ঘোষ পিতার নাম: সোনাভন ঘোষ বাড়ির নং : n0017 বয়স : 31 লিঙ্গ : পুরুষ	TFH1364017 ফটো উপলব্ধ
184 নাম : রীনা ঘোষ স্বামীর নাম: সোনাভন ঘোষ বাড়ির নং : n0017 বয়স : 54 লিঙ্গ : মহিলা	TFH2563450 ফটো উপলব্ধ	185 নাম : লীলা ঘোষ স্বামীর নাম: আভিজিত ঘোষ বাড়ির নং : n0016 বয়স : 41 লিঙ্গ : মহিলা	HRL2738615 ফটো উপলব্ধ	186 নাম : রাজেশ ঘোষ পিতার নাম: বিনয় ঘোষ বাড়ির নং : n0016 বয়স : 41 লিঙ্গ : পুরুষ	HRL2529410 ফটো উপলব্ধ
187 নাম : অভিজিত ঘোষ পিতার নাম: বিনয় ঘোষ বাড়ির নং : n0016 বয়স : 45 লিঙ্গ : পুরুষ	HRL1657238 ফটো উপলব্ধ	188 নাম : বৈশাখী ঘোষ স্বামীর নাম: রামপ্রসাদ ঘোষ বাড়ির নং : n0010 বয়স : 35 লিঙ্গ : মহিলা	TFH1364090 ফটো উপলব্ধ	189 নাম : বিষ্ণুপদ ঘোষ পিতার নাম: লক্ষিকান্ত ঘোষ বাড়ির নং : n0032 বয়স : 31 লিঙ্গ : পুরুষ	TFH1474402 ফটো উপলব্ধ
190 নাম : সাগরিকা ঘোষ স্বামীর নাম: লক্ষীকান্ত ঘোষ বাড়ির নং : n0032 বয়স : 51 লিঙ্গ : মহিলা	TFH0604843 ফটো উপলব্ধ	191 নাম : অঞ্জনা ঘোষ স্বামীর নাম: গুরুসাধন ঘোষ বাড়ির নং : n0032 বয়স : 56 লিঙ্গ : মহিলা	WB/10/068/360599 ফটো উপলব্ধ	192 নাম : সুরত ঘোষ পিতার নাম: পাঁচ কড়ি ঘোষ বাড়ির নং : n0053 বয়স : 40 লিঙ্গ : পুরুষ	HRL2713121 ফটো উপলব্ধ
193 নাম : সাধেশ্বরী ঘোষ স্বামীর নাম: তামালকৃষ্ণ ঘোষ বাড়ির নং : n0001 বয়স : 65 লিঙ্গ : মহিলা	WB/10/068/360576 ফটো উপলব্ধ	194 নাম : চুমকি ঘোষ স্বামীর নাম: রজনীকান্ত ঘোষ বাড়ির নং : n0051 বয়স : 38 লিঙ্গ : মহিলা	TFH0909424 ফটো উপলব্ধ	195 নাম : অভিজিত ঘোষ পিতার নাম: গঙ্গা নারায়ান ঘোষ বাড়ির নং : n0045 বয়স : 38 লিঙ্গ : পুরুষ	HRL3068939 ফটো উপলব্ধ
196 নাম : পাপিয়া ঘোষ স্বামীর নাম: অজয় ঘোষ বাড়ির নং : n0045 বয়স : 46 লিঙ্গ : মহিলা	HRL1657964 ফটো উপলব্ধ	197 নাম : বিশ্বজীত ঘোষ পিতার নাম: গঙ্গা নারায়ান ঘোষ বাড়ির নং : n0045 বয়স : 39 লিঙ্গ : পুরুষ	TFH0604215 ফটো উপলব্ধ	198 নাম : বিপদতারন ঘোষ পিতার নাম: সুভাষ ঘোষ বাড়ির নং : n0041 বয়স : 34 লিঙ্গ : পুরুষ	TFH1039098 ফটো উপলব্ধ
199 নাম : সরস্বতী ঘোষ স্বামীর নাম: প্রনব কুমার ঘোষ বাড়ির নং : n0001 বয়স : 35 লিঙ্গ : মহিলা	TFH1569920 ফটো উপলব্ধ	200 নাম : রাজা ঘোষ পিতার নাম: প্রভাষ ঘোষ বাড়ির নং : 0041 বয়স : 26 লিঙ্গ : পুরুষ	TFH1804368 ফটো উপলব্ধ	201 নাম : মোনালিসা ঘোষ স্বামীর নাম: রিপন কুমার ঘোষ বাড়ির নং : 0030 বয়স : 30 লিঙ্গ : মহিলা	TFH1804384 ফটো উপলব্ধ
202 নাম : শিল্পী ঘোষ স্বামীর নাম: সৌরভ কুমার ঘোষ বাড়ির নং : 0040 বয়স : 27 লিঙ্গ : মহিলা	TFH1804392 ফটো উপলব্ধ	203 নাম : মানোবিকা ঘোষ পিতার নাম: তনয় ঘোষ বাড়ির নং : n0045 বয়স : 31 লিঙ্গ : মহিলা	TFH1569912 ফটো উপলব্ধ	204 নাম : চুমকী মন্ডল পিতার নাম: দুলাল মন্ডল বাড়ির নং : এন0032 বয়স : 26 লিঙ্গ : মহিলা	NJH2192243 ফটো উপলব্ধ
205 নাম : মনোবিকা ঘোষ স্বামীর নাম: মনুয় ঘোষ বাড়ির নং : এন0125 বয়স : 22 লিঙ্গ : মহিলা	TFH2490092 ফটো উপলব্ধ	206 নাম : সরবিন্দ ঘোষ পিতার নাম: সঞ্জীব ঘোষ বাড়ির নং : N0002 বয়স : 27 লিঙ্গ : পুরুষ	TFH1724418 ফটো উপলব্ধ	207 নাম : সরোজ ঘোষ পিতার নাম: সুকুমার ঘোষ বাড়ির নং : N0009 বয়স : 27 লিঙ্গ : পুরুষ	TFH1724426 ফটো উপলব্ধ
208 নাম : অচিন্ত্য কুমার ঘোষ পিতার নাম: অসীম কুমার ঘোষ বাড়ির নং : N0009 বয়স : 27 লিঙ্গ : পুরুষ	TFH1724434 ফটো উপলব্ধ	209 নাম : সুর্ভনা ঘোষ স্বামীর নাম: হেমন্ত ঘোষ বাড়ির নং : N0004 বয়স : 29 লিঙ্গ : মহিলা	TFH1724483 ফটো উপলব্ধ	210 নাম : বিপি ঘোষ স্বামীর নাম: সঞ্জয় কুমার ঘোষ বাড়ির নং : N0009 বয়স : 30 লিঙ্গ : মহিলা	TFH1474469 ফটো উপলব্ধ

বিধানসভা নির্বাচনক্ষেত্রের নং, নাম : 69-ভরতপুর
ভাগ নং, নাম : 1-ঘনশ্যামপুর

211	HRL3068988	নাম : সম্পদ ঘোষ পিতার নাম: ভবানীপ্রসাদ ঘোষ বাড়ির নং : n0040 বয়স : 37 লিঙ্গ : পুরুষ	ফটো উপলব্ধ	212	WB/10/068/360714	নাম : বিপন কুমার ঘোষ পিতার নাম: লক্ষ্মীনারায়ন ঘোষ বাড়ির নং : n0006 বয়স : 63 লিঙ্গ : পুরুষ	ফটো উপলব্ধ	213	TFH1819176	নাম : মৌ মন্ডল ঘোষ স্বামীর নাম: সুমন কুমার ঘোষ বাড়ির নং : এন0005 বয়স : 25 লিঙ্গ : মহিলা	ফটো উপলব্ধ
214	TFH1819184	নাম : অয়ণ ঘোষ পিতার নাম: ফাগু চরণ ঘোষ বাড়ির নং : এন0035 বয়স : 25 লিঙ্গ : পুরুষ	ফটো উপলব্ধ	215	TFH0909416	নাম : চাঁদবদন ঘোষ পিতার নাম: মথুরা ঘোষ বাড়ির নং : n0042 বয়স : 35 লিঙ্গ : পুরুষ	ফটো উপলব্ধ	216	TFH1819325	নাম : সাথি ঘোষ পিতার নাম: অভয় পদ ঘোষ বাড়ির নং : এন0031 বয়স : 41 লিঙ্গ : মহিলা	ফটো উপলব্ধ
217	TFH1819416	নাম : অর্পিতা ঘোষ পিতার নাম: কাঞ্চন কুমার ঘোষ বাড়ির নং : এন0006 বয়স : 25 লিঙ্গ : মহিলা	ফটো উপলব্ধ	218	TFH1819192	নাম : কুসুম ঘোষ স্বামীর নাম: কৃষ্ণকান্ত ঘোষ বাড়ির নং : এন0044 বয়স : 33 লিঙ্গ : মহিলা	ফটো উপলব্ধ	219	TFH1819366	নাম : মনিষা ঘোষ পিতার নাম: বিকাশ চন্দ্র ঘোষ বাড়ির নং : এন0041 বয়স : 25 লিঙ্গ : মহিলা	ফটো উপলব্ধ
220	TFH1819259	নাম : রীনা ঘোষ স্বামীর নাম: রাজেশ ঘোষ বাড়ির নং : এন0016 বয়স : 26 লিঙ্গ : মহিলা	ফটো উপলব্ধ	221	HRL2738557	নাম : প্রনব কুমার ঘোষ পিতার নাম: তামাল কৃষ্ণ ঘোষ বাড়ির নং : n0001 বয়স : 39 লিঙ্গ : পুরুষ	ফটো উপলব্ধ	222	TFH1649789	নাম : সরস্বতী পাল স্বামীর নাম: সমীর পাল বাড়ির নং : n0040 বয়স : 32 লিঙ্গ : মহিলা	ফটো উপলব্ধ
223	TFH2499986	নাম : পূজা ঘোষ স্বামীর নাম: সম্পদ ঘোষ বাড়ির নং : এন00069 বয়স : 20 লিঙ্গ : মহিলা	ফটো উপলব্ধ	224	TFH2494128	নাম : অরিন্দ্র ঘোষ পিতার নাম: তুমান কুমার ঘোষ বাড়ির নং : এন0040 বয়স : 20 লিঙ্গ : পুরুষ	ফটো উপলব্ধ	225	TFH1368463	নাম : বাবলী ঘোষ পিতার নাম: জহরলাল ঘোষ বাড়ির নং : এন0041 বয়স : 32 লিঙ্গ : মহিলা	ফটো উপলব্ধ
226	TFH1819309	নাম : রাখি ঘোষ স্বামীর নাম: চাঁদবদন ঘোষ বাড়ির নং : এন0042 বয়স : 25 লিঙ্গ : মহিলা	ফটো উপলব্ধ	227	NJH1518471	নাম : শ্যামা দাস স্বামীর নাম: বিপুল ঘোষ বাড়ির নং : এন00 বয়স : 33 লিঙ্গ : মহিলা	ফটো উপলব্ধ	228	TFH2091148	নাম : সন্তু কুমার ঘোষ পিতার নাম: নরহরি ঘোষ বাড়ির নং : N0038 বয়স : 24 লিঙ্গ : পুরুষ	ফটো উপলব্ধ
229	HRL2113579	নাম : রজনীকান্ত ঘোষ পিতার নাম: রবীন্দ্রনাথ ঘোষ বাড়ির নং : n0051 বয়স : 43 লিঙ্গ : পুরুষ	ফটো উপলব্ধ	230	TFH2090728	নাম : তুষার কান্তি ঘোষ পিতার নাম: বিজয় কুমার ঘোষ বাড়ির নং : n0043 বয়স : 50 লিঙ্গ : পুরুষ	ফটো উপলব্ধ	231	TFH2090900	নাম : অতসী ঘোষ স্বামীর নাম: শ্যামল কুমার ঘোষ বাড়ির নং : n0001 বয়স : 50 লিঙ্গ : মহিলা	ফটো উপলব্ধ
232	TFH2090843	নাম : শীলা ঘোষ স্বামীর নাম: রঞ্জিতকুমার ঘোষ বাড়ির নং : n0002 বয়স : 52 লিঙ্গ : মহিলা	ফটো উপলব্ধ	233	TFH2090736	নাম : বিজয় কুমার ঘোষ পিতার নাম: ললিত মোহন ঘোষ বাড়ির নং : n0043 বয়স : 85 লিঙ্গ : পুরুষ	ফটো উপলব্ধ	234	TFH1724509	নাম : গৌরাজ প্রসাদ দাস পিতার নাম: সমর দাস বাড়ির নং : n0003 বয়স : 28 লিঙ্গ : পুরুষ	ফটো উপলব্ধ
235	WB/10/068/360718	নাম : জয়দেব চ্যাটার্জী পিতার নাম: শশাঙ্কশেখর চ্যাটার্জী বাড়ির নং : n0003 বয়স : 66 লিঙ্গ : পুরুষ	ফটো উপলব্ধ	236	TFH1364116	নাম : সোমনাথ চ্যাটার্জী পিতার নাম: জয়দেব চ্যাটার্জী বাড়ির নং : n0003 বয়স : 38 লিঙ্গ : পুরুষ	ফটো উপলব্ধ	237	TFH2407807	নাম : অনিমা চ্যাটার্জী স্বামীর নাম: জয়দেব চ্যাটার্জী বাড়ির নং : n0003 বয়স : 61 লিঙ্গ : মহিলা	ফটো উপলব্ধ
238	TFH2091304	নাম : মৌসুমী চন্দ্র স্বামীর নাম: শ্যামল চন্দ্র বাড়ির নং : N0003 বয়স : 29 লিঙ্গ : মহিলা	ফটো উপলব্ধ	239	NAZ0928556	নাম : হৈমন্তী চন্দ্র স্বামীর নাম: তন্ময় চন্দ্র বাড়ির নং : N0003 বয়স : 41 লিঙ্গ : মহিলা	ফটো উপলব্ধ	240	MCB2487122	নাম : তন্ময় চন্দ্র পিতার নাম: শ্যামল চন্দ্র বাড়ির নং : N0003 বয়স : 42 লিঙ্গ : পুরুষ	ফটো উপলব্ধ

241	TFH1254507	নাম : আল্পনা দাস পিতার নাম: সমর দাস বাড়ির নং : n0075 বয়স : 32 লিঙ্গ : মহিলা	ফটো উপলব্ধ	242	TFH0601161	নাম : সমর দাস পিতার নাম: বিজয় চন্দ্র দাস বাড়ির নং : n0073 বয়স : 58 লিঙ্গ : পুরুষ	ফটো উপলব্ধ	243	TFH0601179	নাম : পার্বতী দাস স্বামীর নাম: সমর দাস বাড়ির নং : n0071 বয়স : 52 লিঙ্গ : মহিলা	ফটো উপলব্ধ
244	NNP1631159	নাম : বিজন দাস পিতার নাম: অসীম দাস বাড়ির নং : এন0000 বয়স : 28 লিঙ্গ : পুরুষ	ফটো উপলব্ধ	245	TFH2516177	নাম : চুমকী দাস স্বামীর নাম: বিজন দাস বাড়ির নং : এন0158 বয়স : 23 লিঙ্গ : মহিলা	ফটো উপলব্ধ	246	TFH2407765	নাম : পাপিয়া দাস স্বামীর নাম: প্রশান্ত দাস বাড়ির নং : n0054 বয়স : 50 লিঙ্গ : মহিলা	ফটো উপলব্ধ
247	TFH2434702	নাম : পূজা দাস পিতার নাম: প্রশান্ত দাস বাড়ির নং : এন0054 বয়স : 22 লিঙ্গ : মহিলা	ফটো উপলব্ধ	248	TFH1569847	নাম : শুভদীপ দাস পিতার নাম: প্রশান্ত দাস বাড়ির নং : n0055 বয়স : 29 লিঙ্গ : পুরুষ	ফটো উপলব্ধ	249	WB/10/068/318099	নাম : অরবিন্দ দে পিতার নাম: রাধামোহন দে বাড়ির নং : n0057 বয়স : 53 লিঙ্গ : পুরুষ	ফটো উপলব্ধ
250	TFH1724491	নাম : মামনী দে স্বামীর নাম: অরবিন্দ দে বাড়ির নং : N0057 বয়স : 39 লিঙ্গ : মহিলা	ফটো উপলব্ধ	251	TFH1724442	নাম : রমেশ পাল পিতার নাম: সনৎ কুমার পাল বাড়ির নং : N0019 বয়স : 27 লিঙ্গ : পুরুষ	ফটো উপলব্ধ	252	HRL2529527	নাম : কুমা পাল পিতার নাম: পার্থ পাল বাড়ির নং : n0025 বয়স : 41 লিঙ্গ : মহিলা	ফটো উপলব্ধ
253	TFH1724376	নাম : উন্নতি পাল স্বামীর নাম: বাবন পাল বাড়ির নং : N0024 বয়স : 27 লিঙ্গ : মহিলা	ফটো উপলব্ধ	254	WB/10/068/360742	নাম : মিলন পাল পিতার নাম: সুধীর পাল বাড়ির নং : n0022 বয়স : 63 লিঙ্গ : পুরুষ	ফটো উপলব্ধ	255	WB/10/068/360743	নাম : মেনকা পাল স্বামীর নাম: মিলন পাল বাড়ির নং : n0022 বয়স : 57 লিঙ্গ : মহিলা	ফটো উপলব্ধ
256	WB/10/068/360744	নাম : সুবীর পাল পিতার নাম: সুধীর পাল বাড়ির নং : n0022 বয়স : 54 লিঙ্গ : পুরুষ	ফটো উপলব্ধ	257	WB/10/068/360725	নাম : শান্তি পাল স্বামীর নাম: মুক্তিপদ পাল বাড়ির নং : n0023 বয়স : 78 লিঙ্গ : মহিলা	ফটো উপলব্ধ	258	TFH0605717	নাম : বিভাস পাল পিতার নাম: মুক্তি পাল বাড়ির নং : n0023 বয়স : 37 লিঙ্গ : পুরুষ	ফটো উপলব্ধ
259	WB/10/068/360772	নাম : অমৃতবালা পাল স্বামীর নাম: শম্ভুনাথ পাল বাড়ির নং : n0024 বয়স : 83 লিঙ্গ : মহিলা	ফটো উপলব্ধ	260	TFH2563484	নাম : জিতেন পাল পিতার নাম: শম্ভুনাথ পাল বাড়ির নং : n0024 বয়স : 66 লিঙ্গ : পুরুষ	ফটো উপলব্ধ	261	WB/10/068/360774	নাম : কল্যাণী পাল স্বামীর নাম: জীতেন্দ্র পাল বাড়ির নং : n0024 বয়স : 58 লিঙ্গ : মহিলা	ফটো উপলব্ধ
262	WB/10/068/360775	নাম : জয়দেব পাল পিতার নাম: শম্ভুনাথ পাল বাড়ির নং : n0024 বয়স : 61 লিঙ্গ : পুরুষ	ফটো উপলব্ধ	263	HRL2529626	নাম : সুনতি পাল স্বামীর নাম: জয়দেব পাল বাড়ির নং : n0024 বয়স : 56 লিঙ্গ : মহিলা	ফটো উপলব্ধ	264	WB/10/068/360763	নাম : শিখা পাল স্বামীর নাম: তামাল পাল বাড়ির নং : n0026 বয়স : 66 লিঙ্গ : মহিলা	ফটো উপলব্ধ
265	AZI1650795	নাম : রিস্পা পাল স্বামীর নাম: নন্দ দলুাল পাল বাড়ির নং : N0022 বয়স : 29 লিঙ্গ : মহিলা	ফটো উপলব্ধ	266	TFH1724533	নাম : রঘুনাথ পাল পিতার নাম: বিশ্বনাথ পাল বাড়ির নং : N0025 বয়স : 27 লিঙ্গ : পুরুষ	ফটো উপলব্ধ	267	TFH1649706	নাম : সূচিত্রা পাল স্বামীর নাম: বিভাস পাল বাড়ির নং : n0023 বয়স : 32 লিঙ্গ : মহিলা	ফটো উপলব্ধ
268	TFH1649714	নাম : সৌমেন পাল পিতার নাম: সুবীর পাল বাড়ির নং : n0022 বয়স : 28 লিঙ্গ : পুরুষ	ফটো উপলব্ধ	269	TFH1649763	নাম : মৌসুমী পাল স্বামীর নাম: শিবনাথ পাল বাড়ির নং : n0026 বয়স : 29 লিঙ্গ : মহিলা	ফটো উপলব্ধ	270	TFH1819218	নাম : ফেসী পাল স্বামীর নাম: উজ্জল পাল বাড়ির নং : এন0021 বয়স : 31 লিঙ্গ : মহিলা	ফটো উপলব্ধ

271	TFH1038918	ফটো উপলব্ধ	272	TFH1038926	ফটো উপলব্ধ	273	WB/10/068/360756	ফটো উপলব্ধ
নাম : কুশ চন্দ্র পাল পিতার নাম: মহাদেব পাল বাড়ির নং : n0018 বয়স : 34 লিঙ্গ : পুরুষ			নাম : লবচন্দ্র পাল পিতার নাম: মহাদেব পাল বাড়ির নং : n0018 বয়স : 34 লিঙ্গ : পুরুষ			নাম : সনৎ পাল পিতার নাম: কিঙ্কর পাল বাড়ির নং : n0019 বয়স : 55 লিঙ্গ : পুরুষ		
274	WB/10/068/360759	ফটো উপলব্ধ	275	WB/10/068/360760	ফটো উপলব্ধ	276	TFH1569904	ফটো উপলব্ধ
নাম : বিশ্বনাথ পাল পিতার নাম: কানুকিঙ্কর পাল বাড়ির নং : n0025 বয়স : 56 লিঙ্গ : পুরুষ			নাম : চন্দনা পাল স্বামীর নাম: বিশ্বনাথ পাল বাড়ির নং : n0025 বয়স : 51 লিঙ্গ : মহিলা			নাম : সোমনাথ পাল পিতার নাম: বিশ্বনাথ পাল বাড়ির নং : n0025 বয়স : 30 লিঙ্গ : পুরুষ		
277	WB/10/068/360761	ফটো উপলব্ধ	278	HRL2993210	ফটো উপলব্ধ	279	TFH1038967	ফটো উপলব্ধ
নাম : পার্থ পাল পিতার নাম: কানুকিঙ্কর পাল বাড়ির নং : n0025 বয়স : 50 লিঙ্গ : পুরুষ			নাম : ঝন্টু কুমার পাল পিতার নাম: কানু পাল বাড়ির নং : n0025 বয়স : 46 লিঙ্গ : পুরুষ			নাম : অঞ্জনা পাল স্বামীর নাম: ঝন্টু কুমার পাল বাড়ির নং : n0025 বয়স : 35 লিঙ্গ : মহিলা		
280	HRL2529535	ফটো উপলব্ধ	281	WB/10/068/360762	ফটো উপলব্ধ	282	HRL2871812	ফটো উপলব্ধ
নাম : কাশীনাথ পাল পিতার নাম: ধনঞ্জয় পাল বাড়ির নং : n0026 বয়স : 57 লিঙ্গ : পুরুষ			নাম : তামাল পাল পিতার নাম: বলরাম পাল বাড়ির নং : n0026 বয়স : 68 লিঙ্গ : পুরুষ			নাম : ভোলানাথ পাল পিতার নাম: তামাল পাল বাড়ির নং : n0026 বয়স : 43 লিঙ্গ : পুরুষ		
283	TFH1038983	ফটো উপলব্ধ	284	TFH1038975	ফটো উপলব্ধ	285	WB/10/068/360770	ফটো উপলব্ধ
নাম : তৃপ্তি পাল স্বামীর নাম: ভোলানাথ পাল বাড়ির নং : n0026 বয়স : 35 লিঙ্গ : মহিলা			নাম : শিবনাথ পাল পিতার নাম: তামাল পাল বাড়ির নং : n0026 বয়স : 34 লিঙ্গ : পুরুষ			নাম : কম্পনা পাল স্বামীর নাম: মহাদেব পাল বাড়ির নং : n0018 বয়স : 58 লিঙ্গ : মহিলা		
286	TFH1254887	ফটো উপলব্ধ	287	WB/10/068/360733	ফটো উপলব্ধ	288	WB/10/068/360722	ফটো উপলব্ধ
নাম : মালতী পাল স্বামীর নাম: সুজিত পাল বাড়ির নং : n0021 বয়স : 35 লিঙ্গ : মহিলা			নাম : তপন পাল পিতার নাম: আদিত্য পাল বাড়ির নং : n0021 বয়স : 68 লিঙ্গ : পুরুষ			নাম : প্রবীর কুমার পাল পিতার নাম: নিধির পাল বাড়ির নং : n0020 বয়স : 55 লিঙ্গ : পুরুষ		
289	HRL1657774	ফটো উপলব্ধ	290	TFH1254879	ফটো উপলব্ধ	291	HRL2529485	ফটো উপলব্ধ
নাম : মাধবী পাল স্বামীর নাম: সনৎ পাল বাড়ির নং : n0019 বয়স : 48 লিঙ্গ : মহিলা			নাম : লক্ষী পাল স্বামীর নাম: কৃষ্ণদয়াল পাল বাড়ির নং : n0027 বয়স : 46 লিঙ্গ : মহিলা			নাম : কৃষ্ণদয়াল পাল পিতার নাম: জগন্নাথ পাল বাড়ির নং : n0027 বয়স : 46 লিঙ্গ : পুরুষ		
292	WB/10/068/360751	ফটো উপলব্ধ	293	HRL2529634	ফটো উপলব্ধ	294	TFH1569896	ফটো উপলব্ধ
নাম : সাধনা পাল স্বামীর নাম: জগন্নাথ পাল বাড়ির নং : n0027 বয়স : 73 লিঙ্গ : মহিলা			নাম : সুলেখা পাল স্বামীর নাম: গোলবদন পাল বাড়ির নং : n0024 বয়স : 43 লিঙ্গ : মহিলা			নাম : দেবনাথ পাল পিতার নাম: গোলবদন পাল বাড়ির নং : n0024 বয়স : 29 লিঙ্গ : পুরুষ		
295	WB/10/068/360758	ফটো উপলব্ধ	296	HRL2113645	ফটো উপলব্ধ	297	WB/10/068/360727	ফটো উপলব্ধ
নাম : তামালী পাল স্বামীর নাম: কানুকিঙ্কর পাল বাড়ির নং : n0025 বয়স : 75 লিঙ্গ : মহিলা			নাম : বুদ্ধদেব ঘোষ পিতার নাম: গুরুপ্রসাদ ঘোষ বাড়ির নং : n0027 বয়স : 46 লিঙ্গ : পুরুষ			নাম : প্রতিমা পাল স্বামীর নাম: বিরিঞ্চি পাল বাড়ির নং : n0052 বয়স : 93 লিঙ্গ : মহিলা		
298	WB/10/068/360729	ফটো উপলব্ধ	299	HRL1656248	ফটো উপলব্ধ	300	HRL2529550	ফটো উপলব্ধ
নাম : সমীর পাল পিতার নাম: বিরিঞ্চি পাল বাড়ির নং : n0052 বয়স : 56 লিঙ্গ : পুরুষ			নাম : রীতা পাল স্বামীর নাম: সমীর পাল বাড়ির নং : n0052 বয়স : 44 লিঙ্গ : মহিলা			নাম : চন্দনা পাল স্বামীর নাম: কাশিনাথ পাল বাড়ির নং : n0026 বয়স : 48 লিঙ্গ : মহিলা		

301 নাম : চৈতালী পাল স্বামীর নাম: বৈদ্যনাথ পাল বাড়ির নং : n0026 বয়স : 41 লিঙ্গ : মহিলা	HRL2529576 ফটো উপলব্ধ	302 নাম : ফালগুনী পাল স্বামীর নাম: তারক নাথ পাল বাড়ির নং : n0026 বয়স : 36 লিঙ্গ : মহিলা	TFH1364108 ফটো উপলব্ধ	303 নাম : বসুমতি পাল স্বামীর নাম: জয়দেব পাল বাড়ির নং : n0027 বয়স : 73 লিঙ্গ : মহিলা	HRL2529493 ফটো উপলব্ধ
304 নাম : সুভাষ চন্দ্র পাল পিতার নাম: বসুমতি পাল বাড়ির নং : n0027 বয়স : 42 লিঙ্গ : পুরুষ	HRL2871804 ফটো উপলব্ধ	305 নাম : শ্রাবনী পাল স্বামীর নাম: সুভাষ চন্দ্র পাল বাড়ির নং : n0027 বয়স : 32 লিঙ্গ : মহিলা	TFH1474501 ফটো উপলব্ধ	306 নাম : উদয়কুমার পাল পিতার নাম: জয়দেব পাল বাড়ির নং : n0027 বয়স : 61 লিঙ্গ : পুরুষ	WB/10/068/360752 ফটো উপলব্ধ
307 নাম : সুমিত্রা পাল স্বামীর নাম: উদয়কুমার পাল বাড়ির নং : n0027 বয়স : 55 লিঙ্গ : মহিলা	WB/10/068/360753 ফটো উপলব্ধ	308 নাম : নিখিলচন্দ্র পাল পিতার নাম: জয়দেব পাল বাড়ির নং : n0027 বয়স : 55 লিঙ্গ : পুরুষ	HRL1660919 ফটো উপলব্ধ	309 নাম : পূর্ণিমা পাল স্বামীর নাম: নিখিলচন্দ্র পাল বাড়ির নং : n0027 বয়স : 43 লিঙ্গ : মহিলা	HRL2113637 ফটো উপলব্ধ
310 নাম : নাড়গোপাল পাল পিতার নাম: কিংকর পাল বাড়ির নং : n0019 বয়স : 42 লিঙ্গ : পুরুষ	HRL2529584 ফটো উপলব্ধ	311 নাম : মল্লিকা পাল স্বামীর নাম: নাড়গোপাল পাল বাড়ির নং : n0019 বয়স : 41 লিঙ্গ : মহিলা	HRL2529592 ফটো উপলব্ধ	312 নাম : নিধির পাল পিতার নাম: মনোরঞ্জন পাল বাড়ির নং : n0020 বয়স : 81 লিঙ্গ : পুরুষ	WB/10/068/360720 ফটো উপলব্ধ
313 নাম : পার্বতী পাল স্বামীর নাম: নিধির পাল বাড়ির নং : n0020 বয়স : 77 লিঙ্গ : মহিলা	WB/10/068/360721 ফটো উপলব্ধ	314 নাম : মমতা পাল স্বামীর নাম: প্রবীর কুমার পাল বাড়ির নং : n0020 বয়স : 46 লিঙ্গ : মহিলা	HRL1657691 ফটো উপলব্ধ	315 নাম : শেফালী পাল স্বামীর নাম: জগন্নাথ পাল বাড়ির নং : n0021 বয়স : 73 লিঙ্গ : মহিলা	WB/10/068/360738 ফটো উপলব্ধ
316 নাম : প্রতিমা পাল স্বামীর নাম: তপন পাল বাড়ির নং : n0021 বয়স : 65 লিঙ্গ : মহিলা	WB/10/068/360734 ফটো উপলব্ধ	317 নাম : উজ্জ্বল পাল পিতার নাম: তপন পাল বাড়ির নং : n0021 বয়স : 42 লিঙ্গ : পুরুষ	HRL2529840 ফটো উপলব্ধ	318 নাম : সুজিত পাল পিতার নাম: আদিত্য পাল বাড়ির নং : n0021 বয়স : 51 লিঙ্গ : পুরুষ	WB/10/068/360737 ফটো উপলব্ধ
319 নাম : স্বপন পাল পিতার নাম: আদিত্য পাল বাড়ির নং : n0021 বয়স : 65 লিঙ্গ : পুরুষ	WB/10/068/360735 ফটো উপলব্ধ	320 নাম : মায়ারানী পাল স্বামীর নাম: স্বপন পাল বাড়ির নং : n0021 বয়স : 54 লিঙ্গ : মহিলা	WB/10/068/360736 ফটো উপলব্ধ	321 নাম : নির্মল পাল পিতার নাম: তপনকুমার পাল বাড়ির নং : n0021 বয়স : 43 লিঙ্গ : পুরুষ	HRL2529519 ফটো উপলব্ধ
322 নাম : মধুমিতা পাল স্বামীর নাম: নর্মল পাল বাড়ির নং : n0021 বয়স : 36 লিঙ্গ : মহিলা	TFH0605477 ফটো উপলব্ধ	323 নাম : আরতী পাল স্বামীর নাম: সুধীর পাল বাড়ির নং : n0022 বয়স : 85 লিঙ্গ : মহিলা	WB/10/068/360741 ফটো উপলব্ধ	324 নাম : সুমন্ত পাল পিতার নাম: সনত কুমার পাল বাড়ির নং : এন0019 বয়স : 21 লিঙ্গ : পুরুষ	TFH2434769 ফটো উপলব্ধ
325 নাম : পূজা পাল স্বামীর নাম: পরিমল পাল বাড়ির নং : এন0052 বয়স : 21 লিঙ্গ : মহিলা	TFH2434975 ফটো উপলব্ধ	326 নাম : দীপ্তি পাল স্বামীর নাম: নিমাই পাল বাড়ির নং : n0052 বয়স : 43 লিঙ্গ : মহিলা	HRL2308930 ফটো উপলব্ধ	327 নাম : নিমাই পাল পিতার নাম: বিরিশি পাল বাড়ির নং : n0052 বয়স : 44 লিঙ্গ : পুরুষ	TFH2476927 ফটো উপলব্ধ
328 নাম : তানিয়া পাল পিতার নাম: বৈদ্যনাথ পাল বাড়ির নং : এন0026 বয়স : 21 লিঙ্গ : মহিলা	TFH2434736 ফটো উপলব্ধ	329 নাম : মিলি পাল পিতার নাম: পার্থ পাল বাড়ির নং : এন0025 বয়স : 21 লিঙ্গ : মহিলা	TFH2434751 ফটো উপলব্ধ	330 নাম : বৈদ্যনাথ পাল পিতার নাম: দনঞ্জয় পাল বাড়ির নং : n0026 বয়স : 44 লিঙ্গ : পুরুষ	HRL2113728 ফটো উপলব্ধ

বিধানসভা নির্বাচনক্ষেত্রের নং, নাম : 69-ভরতপুর
ভাগ নং, নাম : 1-ঘনশ্যামপুর

331	TFH2292639	ফটো উপলব্ধ	332	TFH2091395	ফটো উপলব্ধ	333	TFH1038934	ফটো উপলব্ধ
নাম : মৌমিতা দাস পিতার নাম : সমর দাস বাড়ির নং : এন0023 বয়স : 24 লিঙ্গ : মহিলা			নাম : ফরুকালা পাল মায়ের নাম : সাগরিকা পাল বাড়ির নং : N0022 বয়স : 65 লিঙ্গ : মহিলা			নাম : উৎপল পাল পিতার নাম : স্বপন পাল বাড়ির নং : n0021 বয়স : 34 লিঙ্গ : পুরুষ		
334	AZI2340768	ফটো উপলব্ধ	335	WB/10/068/360777	ফটো উপলব্ধ	336	TFH1038959	ফটো উপলব্ধ
নাম : ছন্দা সামন্ত স্বামীর নাম : ছোটন সামন্ত বাড়ির নং : এন0027 বয়স : 25 লিঙ্গ : মহিলা			নাম : গোলবদন পাল পিতার নাম : শক্ত পাল বাড়ির নং : n0024 বয়স : 49 লিঙ্গ : পুরুষ			নাম : বাবন পাল পিতার নাম : জয়দেব পাল বাড়ির নং : n0024 বয়স : 34 লিঙ্গ : পুরুষ		
337	HRL3069028	ফটো উপলব্ধ	338	TFH1038942	ফটো উপলব্ধ	339	WB/10/068/360726	ফটো উপলব্ধ
নাম : সমীর পাল পিতার নাম : জয়দেব পাল বাড়ির নং : n0024 বয়স : 37 লিঙ্গ : পুরুষ			নাম : টুম্পা পাল স্বামীর নাম : সুভাষ পাল বাড়ির নং : n0023 বয়স : 36 লিঙ্গ : মহিলা			নাম : সুভাষ পাল পিতার নাম : মুক্তিপদ পাল বাড়ির নং : n0023 বয়স : 49 লিঙ্গ : পুরুষ		
340	HRL1657709	ফটো উপলব্ধ	341	TFH0909432	ফটো উপলব্ধ	342	TFH1804350	ফটো উপলব্ধ
নাম : সাগরিকা পাল স্বামীর নাম : সুবীর কুমার পাল বাড়ির নং : n0022 বয়স : 46 লিঙ্গ : মহিলা			নাম : ছোটন সামন্ত পিতার নাম : পরেশ সামন্ত বাড়ির নং : N0027 বয়স : 35 লিঙ্গ : পুরুষ			নাম : তুফান পাল পিতার নাম : নিখিল চন্দ্র পাল বাড়ির নং : 0027 বয়স : 27 লিঙ্গ : পুরুষ		
343	HRL2529543	ফটো উপলব্ধ	344	TFH1819341	ফটো উপলব্ধ	345	TFH1038991	ফটো উপলব্ধ
নাম : তারক নাথ পাল পিতার নাম : ধনঞ্জয় পাল বাড়ির নং : n0026 বয়স : 45 লিঙ্গ : পুরুষ			নাম : পায়েল পাল পিতার নাম : প্রবীর কুমার পাল বাড়ির নং : এন0020 বয়স : 26 লিঙ্গ : মহিলা			নাম : শিউলি ঘোষ স্বামীর নাম : বৃদ্ধদেব ঘোষ বাড়ির নং : n0027 বয়স : 37 লিঙ্গ : মহিলা		
346	TFH2091213	ফটো উপলব্ধ	347	WB/10/068/360723	ফটো উপলব্ধ	348	TFH1724467	ফটো উপলব্ধ
নাম : বিল্লু নাথ পাল পিতার নাম : গোলবদন পাল বাড়ির নং : N0024 বয়স : 24 লিঙ্গ : পুরুষ			নাম : সমীর কুমার পাল পিতার নাম : নিধির পাল বাড়ির নং : n0020 বয়স : 54 লিঙ্গ : পুরুষ			নাম : বিক্রম পাল পিতার নাম : কাশীনাথ পাল বাড়ির নং : N0026 বয়স : 27 লিঙ্গ : পুরুষ		
349	HRL2529857	ফটো উপলব্ধ	350	HRL2992535	ফটো উপলব্ধ	351	TFH1474410	ফটো উপলব্ধ
নাম : নন্দ দুলাল পাল পিতার নাম : মিলন পাল বাড়ির নং : n0022 বয়স : 41 লিঙ্গ : পুরুষ			নাম : সুমিতা পাল স্বামীর নাম : সমীর কুমার পাল বাড়ির নং : n0020 বয়স : 38 লিঙ্গ : মহিলা			নাম : পরিমল পাল পিতার নাম : উদয়কুমার পাল বাড়ির নং : n0052 বয়স : 30 লিঙ্গ : পুরুষ		
352	TFH2434942	ফটো উপলব্ধ	353	TFH1724459	ফটো উপলব্ধ	354	TFH2434793	ফটো উপলব্ধ
নাম : টুনটুনি পাল স্বামীর নাম : কুশ চন্দ্র পাল বাড়ির নং : এন0018 বয়স : 21 লিঙ্গ : মহিলা			নাম : নির্মল পাল পিতার নাম : উদয় কুমার পাল বাড়ির নং : N0027 বয়স : 27 লিঙ্গ : পুরুষ			নাম : পূজা পাল পিতার নাম : কাশীনাথ পাল বাড়ির নং : এন0026 বয়স : 21 লিঙ্গ : মহিলা		
355	TFH2434819	ফটো উপলব্ধ	356	TFH2434835	ফটো উপলব্ধ	357	TFH2434843	ফটো উপলব্ধ
নাম : রাহুল পাল পিতার নাম : সমীর কুমার পাল বাড়ির নং : এন0020 বয়স : 21 লিঙ্গ : পুরুষ			নাম : সুমন পাল পিতার নাম : সুবীর কুমার পাল বাড়ির নং : এন0022 বয়স : 22 লিঙ্গ : পুরুষ			নাম : মৌমিতা পাল পিতার নাম : নাড়গোপাল পাল বাড়ির নং : এন0019 বয়স : 23 লিঙ্গ : মহিলা		
358	TFH2434868	ফটো উপলব্ধ	359	TFH2407815	ফটো উপলব্ধ	360	TFH2407757	ফটো উপলব্ধ
নাম : ফাল্গুনী পাল স্বামীর নাম : লব চন্দ্র পাল বাড়ির নং : এন0018 বয়স : 21 লিঙ্গ : মহিলা			নাম : রেবা মুখার্জী স্বামীর নাম : অনন্ত মুখার্জী বাড়ির নং : n0046 বয়স : 65 লিঙ্গ : মহিলা			নাম : অনন্ত মুখার্জী পিতার নাম : তারাপদ মুখার্জী বাড়ির নং : n0046 বয়স : 70 লিঙ্গ : পুরুষ		

361	TFH2514008	ফটো উপলব্ধ	362	HRL2738680	ফটো উপলব্ধ	363	TFH1474436	ফটো উপলব্ধ
নাম : অসীম কুমার মুখার্জী পিতার নাম: তারাপদ মুখার্জী বাড়ির নং : n0046 বয়স : 61 লিঙ্গ : পুরুষ			নাম : মাধব মুখার্জী পিতার নাম: অনন্ত মুখার্জী বাড়ির নং : n0046 বয়স : 40 লিঙ্গ : পুরুষ			নাম : জুই মুখার্জী স্বামীর নাম: মাধব মুখার্জী বাড়ির নং : n0046 বয়স : 38 লিঙ্গ : মহিলা		
364	TFH1474444	ফটো উপলব্ধ	365	TFH1649813	ফটো উপলব্ধ	366	TFH1474519	ফটো উপলব্ধ
নাম : রিঙ্ক মুখার্জী স্বামীর নাম: কেশব মুখার্জী বাড়ির নং : n0046 বয়স : 34 লিঙ্গ : মহিলা			নাম : সুরত হাজরা পিতার নাম: সানন্ত হাজরা বাড়ির নং : n0046 বয়স : 39 লিঙ্গ : পুরুষ			নাম : যাদব মুখার্জী পিতার নাম: অসীম মুখার্জী বাড়ির নং : n0046 বয়স : 32 লিঙ্গ : পুরুষ		
367	TFH1819333	ফটো উপলব্ধ	368	HRL2738672	ফটো উপলব্ধ	369	WB/10/068/360748	ফটো উপলব্ধ
নাম : রাখি মাঝি স্বামীর নাম: অশোক মাঝি বাড়ির নং : এন00153 বয়স : 32 লিঙ্গ : মহিলা			নাম : আসু মাঝি মায়ের নাম: পাতু মাঝি বাড়ির নং : n0015 বয়স : 39 লিঙ্গ : পুরুষ			নাম : প্রভাত চন্দ্র পাল পিতার নাম: ধীরেন্দ্র নাথ পাল বাড়ির নং : n0050 বয়স : 50 লিঙ্গ : পুরুষ		
370	TFH1569946	ফটো উপলব্ধ	371	TFH1039122	ফটো উপলব্ধ	372	HRL1656685	ফটো উপলব্ধ
নাম : চন্দন রায় পিতার নাম: আশুতোষ রায় বাড়ির নং : n0050 বয়স : 32 লিঙ্গ : পুরুষ			নাম : সীমা পাল স্বামীর নাম: প্রভাত চন্দ্র পাল বাড়ির নং : n0050 বয়স : 36 লিঙ্গ : মহিলা			নাম : আশুতোষ রায় পিতার নাম: শচীন্দ্র মোহন রায় বাড়ির নং : n0050 বয়স : 65 লিঙ্গ : পুরুষ		
373	TFH2293256	ফটো উপলব্ধ	374	TFH2293264	ফটো উপলব্ধ	375	TFH1819358	ফটো উপলব্ধ
নাম : অপর্ণা রায় স্বামীর নাম: আশুতোষ রায় বাড়ির নং : n0050 বয়স : 56 লিঙ্গ : মহিলা			নাম : সাগরী পাল স্বামীর নাম: সান্দী গোপাল পাল বাড়ির নং : n0050 বয়স : 58 লিঙ্গ : মহিলা			নাম : জয়ন্তী সরকার পিতার নাম: উত্তম সরকার বাড়ির নং : এন0037 বয়স : 26 লিঙ্গ : মহিলা		
376	WB/10/068/360789	ফটো উপলব্ধ	377	TFH1254853	ফটো উপলব্ধ	378	WB/10/068/360791	ফটো উপলব্ধ
নাম : উত্তমকুমার সরকার পিতার নাম: শান্তি সরকার বাড়ির নং : n0037 বয়স : 59 লিঙ্গ : মহিলা			নাম : জয়ন্ত সরকার পিতার নাম: উত্তম সরকার বাড়ির নং : n0037 বয়স : 33 লিঙ্গ : পুরুষ			নাম : অনুপকুমার সরকার পিতার নাম: শান্তি সরকার বাড়ির নং : n0037 বয়স : 53 লিঙ্গ : পুরুষ		
379	WB/10/068/360790	ফটো উপলব্ধ	380	TFH1724400	ফটো উপলব্ধ	381	TFH1724475	ফটো উপলব্ধ
নাম : ফুলেশ্বরী সরকার স্বামীর নাম: উত্তমকুমার সরকার বাড়ির নং : n0037 বয়স : 55 লিঙ্গ : মহিলা			নাম : দয়ালহরি সামন্ত পিতার নাম: বীরেন্দ্রনাথ সামন্ত বাড়ির নং : N0047 বয়স : 27 লিঙ্গ : পুরুষ			নাম : রাজেন সামন্ত পিতার নাম: নরেশ সামন্ত বাড়ির নং : N0049 বয়স : 27 লিঙ্গ : পুরুষ		
382	TFH1039114	ফটো উপলব্ধ	383	WB/10/068/360796	ফটো উপলব্ধ	384	TFH1570019	ফটো উপলব্ধ
নাম : রেবা রানী ঘোষ স্বামীর নাম: সুরত ঘোষ বাড়ির নং : N0047 বয়স : 36 লিঙ্গ : মহিলা			নাম : মহারানী সামন্ত স্বামীর নাম: বিকাশচন্দ্র সামন্ত বাড়ির নং : n0049 বয়স : 56 লিঙ্গ : মহিলা			নাম : লতিকা সামন্ত স্বামীর নাম: শান্তি সরকার সামন্ত বাড়ির নং : n0049 বয়স : 30 লিঙ্গ : মহিলা		
385	HRL2738706	ফটো উপলব্ধ	386	WB/10/068/360794	ফটো উপলব্ধ	387	WB/10/068/360793	ফটো উপলব্ধ
নাম : আশাকর সামন্ত পিতার নাম: সফল সামন্ত বাড়ির নং : n0049 বয়স : 41 লিঙ্গ : পুরুষ			নাম : গায়ত্রী সামন্ত স্বামীর নাম: যামিনীকান্ত সামন্ত বাড়ির নং : n0048 বয়স : 81 লিঙ্গ : মহিলা			নাম : যামিনীকান্ত সামন্ত পিতার নাম: রামদাস সামন্ত বাড়ির নং : n0048 বয়স : 87 লিঙ্গ : পুরুষ		
388	HRL2113744	ফটো উপলব্ধ	389	WB/10/068/360810	ফটো উপলব্ধ	390	WB/10/068/360809	ফটো উপলব্ধ
নাম : চিত্তারানী সামন্ত স্বামীর নাম: সুরেশচন্দ্র সামন্ত বাড়ির নং : n0048 বয়স : 43 লিঙ্গ : মহিলা			নাম : অসিতা সামন্ত স্বামীর নাম: রবীন চন্দ্র সামন্ত বাড়ির নং : n0047 বয়স : 62 লিঙ্গ : মহিলা			নাম : রবিন চন্দ্র সামন্ত পিতার নাম: রাম প্রসাদ সামন্ত বাড়ির নং : n0047 বয়স : 67 লিঙ্গ : পুরুষ		

391	WB/10/068/360816	নাম : ইরাবালী সামন্ত স্বামীর নাম: মিহির সামন্ত বাড়ির নং : n0028 বয়স : 51 লিঙ্গ : মহিলা	ফটো উপলব্ধ	392	WB/10/068/360815	নাম : মিহির সামন্ত পিতার নাম: গনেশচন্দ্র সামন্ত বাড়ির নং : n0028 বয়স : 56 লিঙ্গ : পুরুষ	ফটো উপলব্ধ	393	WB/10/068/360811	নাম : বীরেন্দ্রনাথ সামন্ত পিতার নাম: রামপ্রসাদ সামন্ত বাড়ির নং : n0047 বয়স : 58 লিঙ্গ : পুরুষ	ফটো উপলব্ধ
394	WB/10/068/360812	নাম : লেখারানী সামন্ত স্বামীর নাম: বীরেন্দ্রনাথ সামন্ত বাড়ির নং : n0047 বয়স : 51 লিঙ্গ : মহিলা	ফটো উপলব্ধ	395	TFH1364033	নাম : ঝট্টু সামন্ত পিতার নাম: বীরেন্দ্র নাথ সামন্ত বাড়ির নং : n0047 বয়স : 31 লিঙ্গ : পুরুষ	ফটো উপলব্ধ	396	HRL2113736	নাম : সুরেশচন্দ্র সামন্ত পিতার নাম: মৃত্যুঞ্জয় সামন্ত বাড়ির নং : n0048 বয়স : 45 লিঙ্গ : পুরুষ	ফটো উপলব্ধ
397	WB/10/068/360795	নাম : বিকাশচন্দ্র সামন্ত পিতার নাম: যামিনীকান্ত সামন্ত বাড়ির নং : n0048 বয়স : 61 লিঙ্গ : পুরুষ	ফটো উপলব্ধ	398	WB/10/068/360804	নাম : নারায়নী সামন্ত স্বামীর নাম: কার্তিকচন্দ্র সামন্ত বাড়ির নং : n0048 বয়স : 76 লিঙ্গ : মহিলা	ফটো উপলব্ধ	399	WB/10/068/360805	নাম : পরেশচন্দ্র সামন্ত পিতার নাম: কার্তিকচন্দ্র সামন্ত বাড়ির নং : n0048 বয়স : 61 লিঙ্গ : পুরুষ	ফটো উপলব্ধ
400	HRL2113769	নাম : অনিন্দিতা সামন্ত স্বামীর নাম: প্রকাশচন্দ্র সামন্ত বাড়ির নং : n0048 বয়স : 43 লিঙ্গ : মহিলা	ফটো উপলব্ধ	401	TFH1254812	নাম : সুদীপ্ত সামন্ত পিতার নাম: বিকাশ সামন্ত বাড়ির নং : n0048 বয়স : 33 লিঙ্গ : পুরুষ	ফটো উপলব্ধ	402	TFH2514131	নাম : সুফল সামন্ত পিতার নাম: মৃত্যুঞ্জয় সামন্ত বাড়ির নং : n0049 বয়স : 61 লিঙ্গ : পুরুষ	ফটো উপলব্ধ
403	WB/10/068/360806	নাম : সরস্বতী সামন্ত স্বামীর নাম: পরেশচন্দ্র সামন্ত বাড়ির নং : n0049 বয়স : 56 লিঙ্গ : মহিলা	ফটো উপলব্ধ	404	WB/10/068/360801	নাম : নরেশ চন্দ্র সামন্ত পিতার নাম: মৃত্যুঞ্জয় সামন্ত বাড়ির নং : n0049 বয়স : 54 লিঙ্গ : পুরুষ	ফটো উপলব্ধ	405	TFH2434884	নাম : দিশা সামন্ত স্বামীর নাম: দয়ালহরি সামন্ত বাড়ির নং : এন0047 বয়স : 21 লিঙ্গ : মহিলা	ফটো উপলব্ধ
406	TFH1254804	নাম : রতন সামন্ত পিতার নাম: পরেশ সামন্ত বাড়ির নং : n0048 বয়স : 33 লিঙ্গ : পুরুষ	ফটো উপলব্ধ	407	TFH2363703	নাম : বিউটি ঘোষ সামন্ত স্বামীর নাম: সুদীপ্ত সামন্ত বাড়ির নং : এন0048 বয়স : 22 লিঙ্গ : মহিলা	ফটো উপলব্ধ	408	WB/10/068/360800	নাম : দীপ্তি সামন্ত স্বামীর নাম: সুফল সামন্ত বাড়ির নং : n0049 বয়স : 57 লিঙ্গ : মহিলা	ফটো উপলব্ধ
409	TFH2091072	নাম : ভাস্কর সামন্ত পিতার নাম: নরেশ চন্দ্র সামন্ত বাড়ির নং : N0049 বয়স : 25 লিঙ্গ : পুরুষ	ফটো উপলব্ধ	410	TFH2292514	নাম : সন্তু সামন্ত পিতার নাম: সুরেশ সামন্ত বাড়ির নং : এন0048 বয়স : 24 লিঙ্গ : পুরুষ	ফটো উপলব্ধ	411	TFH2363711	নাম : রমা ঘোষ সামন্ত স্বামীর নাম: ঝট্টু সামন্ত বাড়ির নং : এন0047 বয়স : 22 লিঙ্গ : মহিলা	ফটো উপলব্ধ
412	TFH2292472	নাম : রিমা সামন্ত পিতার নাম: প্রকাশ চন্দ্র সামন্ত বাড়ির নং : এন0048 বয়স : 23 লিঙ্গ : মহিলা	ফটো উপলব্ধ	413	TFH2407823	নাম : প্রকাশ চন্দ্র সামন্ত পিতার নাম: যামিনীকান্ত সামন্ত বাড়ির নং : n0048 বয়স : 49 লিঙ্গ : পুরুষ	ফটো উপলব্ধ	414	TFH2434777	নাম : সীমা সামন্ত পিতার নাম: প্রকাশ চন্দ্র সামন্ত বাড়ির নং : এন0048 বয়স : 21 লিঙ্গ : মহিলা	ফটো উপলব্ধ
415	TFH2434918	নাম : অর্জুন হাজরা পিতার নাম: পবন হাজরা বাড়ির নং : এন0014 বয়স : 23 লিঙ্গ : পুরুষ	ফটো উপলব্ধ	416	TFH0908285	নাম : পূর্ণিমা হাজরা স্বামীর নাম: অধীর হাজরা বাড়ির নং : এন0136 বয়স : 35 লিঙ্গ : মহিলা	ফটো উপলব্ধ	417	HCL2836401	নাম : শোভা বিশ্বাস মায়ের নাম: সুমতি বিশ্বাস বাড়ির নং : এন0012 বয়স : 43 লিঙ্গ : মহিলা	ফটো উপলব্ধ
418	TFH2387611	নাম : অধীর হাজরা পিতার নাম: নগেন হাজরা বাড়ির নং : এন0136 বয়স : 54 লিঙ্গ : পুরুষ	ফটো উপলব্ধ	419	TFH1819283	নাম : অঞ্জলি হাজরা স্বামীর নাম: বচন হাজরা বাড়ির নং : এন0013 বয়স : 32 লিঙ্গ : মহিলা	ফটো উপলব্ধ	420	TFH1819317	নাম : তসূ হাজরা পিতার নাম: বাবলু হাজরা বাড়ির নং : এন0011 বয়স : 34 লিঙ্গ : মহিলা	ফটো উপলব্ধ

421	DTN2998581	ফটো উপলব্ধ	422	TFH2292761	ফটো উপলব্ধ	423	TFH2292670	ফটো উপলব্ধ
নাম : খোকন হাজারা পিতার নাম: গাজ হাজারা বাড়ির নং : এন0012 বয়স : 42 লিঙ্গ : পুরুষ			নাম : প্রভাত হাজারা পিতার নাম: রাবন হাজারা বাড়ির নং : এন0014 বয়স : 24 লিঙ্গ : পুরুষ			নাম : মমতা হাজারা স্বামীর নাম: গাজ হাজারা বাড়ির নং : এন0012 বয়স : 57 লিঙ্গ : মহিলা		
424	TFH2363729	ফটো উপলব্ধ	425	TFH2509743	ফটো উপলব্ধ	426	TFH2363737	ফটো উপলব্ধ
নাম : অপূর্ব হাজারা পিতার নাম: অধীর হাজারা বাড়ির নং : এন0136 বয়স : 23 লিঙ্গ : পুরুষ			নাম : সাহেব হাজারা পিতার নাম: অধীর হাজারা বাড়ির নং : এন0136 বয়স : 20 লিঙ্গ : পুরুষ			নাম : নিতাই হাজারা পিতার নাম: ভিক্ষা হাজারা বাড়ির নং : এন0013 বয়স : 22 লিঙ্গ : পুরুষ		
427	TFH2363745	ফটো উপলব্ধ	428	TFH2363752	ফটো উপলব্ধ	429	TFH2363687	ফটো উপলব্ধ
নাম : গৌর হাজারা পিতার নাম: ভিক্ষা হাজারা বাড়ির নং : এন0013 বয়স : 22 লিঙ্গ : পুরুষ			নাম : সন্দীপ গুপ্তা পিতার নাম: সঞ্জয় গুপ্তা বাড়ির নং : এন0011 বয়স : 24 লিঙ্গ : পুরুষ			নাম : নটন হাজারা পিতার নাম: গোপাল হাজারা বাড়ির নং : এন0012 বয়স : 23 লিঙ্গ : পুরুষ		
430	TFH1819200	ফটো উপলব্ধ	Q 431	SVG1721398	ফটো উপলব্ধ	432	ZUY1650704	ফটো উপলব্ধ
নাম : মেঘনাথ হাজারা পিতার নাম: সমর হাজারা বাড়ির নং : এন0013 বয়স : 31 লিঙ্গ : পুরুষ			নাম : নিতাই সরকার পিতার নাম: হীরালক্স সরকার বাড়ির নং : এন0012 বয়স : 55 লিঙ্গ : পুরুষ			নাম : সমর হাজারা পিতার নাম: দেবু হাজারা বাড়ির নং : নিউ বয়স : 68 লিঙ্গ : পুরুষ		
433	TFH2363695	ফটো উপলব্ধ	434	TFH2434926	ফটো উপলব্ধ	435	TFH1649847	ফটো উপলব্ধ
নাম : সজল হাজারা পিতার নাম: মুকুল হাজারা বাড়ির নং : এন0012 বয়স : 24 লিঙ্গ : পুরুষ			নাম : বিশ্বজিৎ হাজারা পিতার নাম: দিলিপ হাজারা বাড়ির নং : এন0011 বয়স : 21 লিঙ্গ : পুরুষ			নাম : বিষ্ণু হাজারা পিতার নাম: শখা হাজারা বাড়ির নং : n0014 বয়স : 33 লিঙ্গ : পুরুষ		
436	TFH1649821	ফটো উপলব্ধ	437	TFH1819275	ফটো উপলব্ধ	438	TFH1819382	ফটো উপলব্ধ
নাম : শিখা হাজারা স্বামীর নাম: প্রবীর হাজারা বাড়ির নং : n0011 বয়স : 32 লিঙ্গ : মহিলা			নাম : শোভা হাজারা স্বামীর নাম: সমর হাজারা বাড়ির নং : নিউ বয়স : 58 লিঙ্গ : মহিলা			নাম : সরস্বতী হাজারা স্বামীর নাম: মেঘনাথ হাজারা বাড়ির নং : এন0097 বয়স : 29 লিঙ্গ : মহিলা		
439	TFH1804376	ফটো উপলব্ধ	440	WB/10/068/360825	ফটো উপলব্ধ	441	WB/10/068/360826	ফটো উপলব্ধ
নাম : উষা হাজারা স্বামীর নাম: সুব্রত হাজারা বাড়ির নং : 0046 বয়স : 26 লিঙ্গ : মহিলা			নাম : বৃষ্টি হাজারা স্বামীর নাম: কার্তিক হাজারা বাড়ির নং : n0013 বয়স : 59 লিঙ্গ : মহিলা			নাম : ভিক্ষা হাজারা পিতার নাম: কার্তিক হাজারা বাড়ির নং : n0013 বয়স : 49 লিঙ্গ : পুরুষ		
442	HRL1656933	ফটো উপলব্ধ	443	TFH1038876	ফটো উপলব্ধ	444	TFH1038884	ফটো উপলব্ধ
নাম : তুলিকা হাজারা স্বামীর নাম: ভিক্ষা হাজারা বাড়ির নং : n0013 বয়স : 43 লিঙ্গ : মহিলা			নাম : পলাশ হাজারা মায়ের নাম: ছায়া হাজারা বাড়ির নং : n0013 বয়স : 37 লিঙ্গ : পুরুষ			নাম : রাধা হাজারা স্বামীর নাম: পলাশ হাজারা বাড়ির নং : n0013 বয়স : 34 লিঙ্গ : মহিলা		
445	HRL1656875	ফটো উপলব্ধ	446	HRL2529691	ফটো উপলব্ধ	447	HRL2529709	ফটো উপলব্ধ
নাম : রানী হাজারা স্বামীর নাম: মকুল হাজারা বাড়ির নং : n0013 বয়স : 45 লিঙ্গ : মহিলা			নাম : পূর্ণিমা রানী হাজারা স্বামীর নাম: হরিচরন হাজারা বাড়ির নং : n0013 বয়স : 45 লিঙ্গ : মহিলা			নাম : বন্দনা হাজারা স্বামীর নাম: গোপাল হাজারা বাড়ির নং : n0013 বয়স : 43 লিঙ্গ : মহিলা		
448	TFH1474543	ফটো উপলব্ধ	449	WB/10/068/360820	ফটো উপলব্ধ	450	WB/10/068/360821	ফটো উপলব্ধ
নাম : শ্রীদেবী হাজারা স্বামীর নাম: তরুন হাজারা বাড়ির নং : n0013 বয়স : 33 লিঙ্গ : মহিলা			নাম : ঝুমু হাজারা স্বামীর নাম: দিলীপ হাজারা বাড়ির নং : n0014 বয়স : 61 লিঙ্গ : মহিলা			নাম : সুখেন হাজারা পিতার নাম: অভয় হাজারা বাড়ির নং : n0014 বয়স : 62 লিঙ্গ : পুরুষ		

451 নাম : দিপালী হাজরা স্বামীর নাম: সুখেন হাজরা বাড়ির নং : n0014 বয়স : 53 লিঙ্গ : মহিলা ফটো উপলব্ধ	WB/10/068/360822	452 নাম : বিশ্বজিত হাজরা পিতার নাম: সুখেন হাজরা বাড়ির নং : n0014 বয়স : 34 লিঙ্গ : পুরুষ ফটো উপলব্ধ	TFH1038892	453 নাম : পাপিয়া হাজরা স্বামীর নাম: বিশ্বজিত হাজরা বাড়ির নং : n0014 বয়স : 31 লিঙ্গ : মহিলা ফটো উপলব্ধ	TFH1474550
454 নাম : মিঠু হাজরা স্বামীর নাম: অষ্টম হাজরা বাড়ির নং : n0014 বয়স : 51 লিঙ্গ : মহিলা ফটো উপলব্ধ	HRL1657014	455 নাম : সুশান্ত হাজরা পিতার নাম: অষ্টম হাজরা বাড়ির নং : n0014 বয়স : 32 লিঙ্গ : পুরুষ ফটো উপলব্ধ	TFH1364066	456 নাম : বিশাখা হাজরা স্বামীর নাম: সুশান্ত হাজরা বাড়ির নং : n0014 বয়স : 29 লিঙ্গ : মহিলা ফটো উপলব্ধ	TFH1569938
457 নাম : শখা হাজরা পিতার নাম: মৃত মন্থা হাজরা বাড়ির নং : n0014 বয়স : 61 লিঙ্গ : পুরুষ ফটো উপলব্ধ	TFH1569961	458 নাম : মানবী হাজরা স্বামীর নাম: শখা হাজরা বাড়ির নং : n0014 বয়স : 55 লিঙ্গ : মহিলা ফটো উপলব্ধ	TFH1569953	459 নাম : হরিচরণ হাজরা পিতার নাম: হাদি হাজরা বাড়ির নং : n0014 বয়স : 48 লিঙ্গ : পুরুষ ফটো উপলব্ধ	HRL2529667
460 নাম : রাবন কুমার হাজরা পিতার নাম: দিলীপ কুমার হাজরা বাড়ির নং : n0014 বয়স : 44 লিঙ্গ : পুরুষ ফটো উপলব্ধ	HRL1657030	461 নাম : রেবারানী হাজরা স্বামীর নাম: পবন হাজরা বাড়ির নং : n0014 বয়স : 44 লিঙ্গ : মহিলা ফটো উপলব্ধ	HRL2529675	462 নাম : পবন হাজরা পিতার নাম: দীলিপ হাজরা বাড়ির নং : n0014 বয়স : 44 লিঙ্গ : পুরুষ ফটো উপলব্ধ	HRL1657519
463 নাম : কৃষ্ণ হাজরা পিতার নাম: ছোটবাবু হাজরা বাড়ির নং : এন0012 বয়স : 29 লিঙ্গ : পুরুষ ফটো উপলব্ধ	TFH1774579	464 নাম : ফোচন হাজরা স্বামীর নাম: রবি হাজরা বাড়ির নং : n0011 বয়স : 61 লিঙ্গ : মহিলা ফটো উপলব্ধ	WB/10/068/360830	465 নাম : সুভদ্রা হাজরা স্বামীর নাম: খুদু হাজরা বাড়ির নং : n0011 বয়স : 34 লিঙ্গ : মহিলা ফটো উপলব্ধ	TFH1038850
466 নাম : প্রবীর হাজরা পিতার নাম: রবি হাজরা বাড়ির নং : n0011 বয়স : 33 লিঙ্গ : পুরুষ ফটো উপলব্ধ	TFH1474527	467 নাম : রবি হাজরা পিতার নাম: শম্ভু হাজরা বাড়ির নং : n0011 বয়স : 65 লিঙ্গ : পুরুষ ফটো উপলব্ধ	WB/10/068/360829	468 নাম : বাবলু হাজরা পিতার নাম: শম্ভু হাজরা বাড়ির নং : n0011 বয়স : 59 লিঙ্গ : পুরুষ ফটো উপলব্ধ	WB/10/068/360831
469 নাম : বৈজন্তি হাজরা স্বামীর নাম: রতন হাজরা বাড়ির নং : n0011 বয়স : 33 লিঙ্গ : মহিলা ফটো উপলব্ধ	TFH1569979	470 নাম : বিমল হাজরা পিতার নাম: শম্ভু হাজরা বাড়ির নং : n0011 বয়স : 57 লিঙ্গ : পুরুষ ফটো উপলব্ধ	WB/10/068/360833	471 নাম : বেবি হাজরা স্বামীর নাম: অরুণ হাজরা বাড়ির নং : n0011 বয়স : 33 লিঙ্গ : মহিলা ফটো উপলব্ধ	TFH1364074
472 নাম : মায়্যা হাজরা স্বামীর নাম: বিমলা হাজরা বাড়ির নং : n0011 বয়স : 53 লিঙ্গ : মহিলা ফটো উপলব্ধ	WB/10/068/360834	473 নাম : সঞ্জয় কুমার গুপ্ত পিতার নাম: নারায়ন চন্দ্র গুপ্ত বাড়ির নং : n0011 বয়স : 44 লিঙ্গ : পুরুষ ফটো উপলব্ধ	HRL1656925	474 নাম : মামনি গুপ্ত স্বামীর নাম: সঞ্জয় গুপ্ত বাড়ির নং : n0011 বয়স : 42 লিঙ্গ : মহিলা ফটো উপলব্ধ	HRL2529659
475 নাম : বিপন হাজরা পিতার নাম: মানিক হাজরা বাড়ির নং : n0012 বয়স : 38 লিঙ্গ : পুরুষ ফটো উপলব্ধ	HRL3069051	476 নাম : অর্চনা হাজরা স্বামীর নাম: বিপন হাজরা বাড়ির নং : n0012 বয়স : 31 লিঙ্গ : মহিলা ফটো উপলব্ধ	TFH1569987	477 নাম : মুকুল হাজরা পিতার নাম: মুক্তি হাজরা বাড়ির নং : n0012 বয়স : 50 লিঙ্গ : পুরুষ ফটো উপলব্ধ	WB/10/068/360839
478 নাম : মিতা হাজরা স্বামীর নাম: রবি হাজরা বাড়ির নং : n0012 বয়স : 53 লিঙ্গ : মহিলা ফটো উপলব্ধ	WB/10/068/360838	479 নাম : গোপাল হাজরা পিতার নাম: ধনঞ্জয় হাজরা বাড়ির নং : n0012 বয়স : 49 লিঙ্গ : পুরুষ ফটো উপলব্ধ	HRL2871853	480 নাম : সাধন হাজরা পিতার নাম: অমৃত হাজরা বাড়ির নং : n0013 বয়স : 63 লিঙ্গ : পুরুষ ফটো উপলব্ধ	HRL1657568

481 নাম : রাম হাজারা পিতার নাম: সাধন হাজারা বাড়ির নং : n0013 বয়স : 39 লিঙ্গ : পুরুষ	HRL2871895 ফটো উপলব্ধ	482 নাম : সঞ্জয় হাজারা পিতার নাম: সাধন হাজারা বাড়ির নং : n0013 বয়স : 37 লিঙ্গ : পুরুষ	HRL3069044 ফটো উপলব্ধ	483 নাম : ভারতী হাজারা স্বামীর নাম: সাধন হাজারা বাড়ির নং : n0013 বয়স : 51 লিঙ্গ : মহিলা	HRL1656917 ফটো উপলব্ধ
484 নাম : মানিক হাজারা পিতার নাম: মুক্তি হাজারা বাড়ির নং : n0012 বয়স : 69 লিঙ্গ : পুরুষ	WB/10/068/360840 ফটো উপলব্ধ	485 নাম : অরুণ হাজারা পিতার নাম: বিমল হাজারা বাড়ির নং : n0011 বয়স : 34 লিঙ্গ : পুরুষ	TFH1038843 ফটো উপলব্ধ	486 নাম : চন্দনা হাজারা পিতার নাম: বিমল হাজারা বাড়ির নং : n0011 বয়স : 37 লিঙ্গ : মহিলা	TFH1038868 ফটো উপলব্ধ
487 নাম : রতন হাজারা পিতার নাম: বাবলু হাজারা বাড়ির নং : n0011 বয়স : 37 লিঙ্গ : পুরুষ	HRL3069036 ফটো উপলব্ধ	488 নাম : খুদু হাজারা পিতার নাম: রবি হাজারা বাড়ির নং : n0011 বয়স : 39 লিঙ্গ : পুরুষ	HRL2738714 ফটো উপলব্ধ	489 নাম : টুম্পারানী হাজারা স্বামীর নাম: রাবন হাজারা বাড়ির নং : n0014 বয়স : 42 লিঙ্গ : মহিলা	HRL2529683 ফটো উপলব্ধ
490 নাম : শীলা হাজারা স্বামীর নাম: কৃষ্ণ হাজারা বাড়ির নং : n0014 বয়স : 32 লিঙ্গ : মহিলা	TFH1570001 ফটো উপলব্ধ	491 নাম : প্রদীপ হাজারা পিতার নাম: পবন হাজারা বাড়ির নং : N0014 বয়স : 27 লিঙ্গ : পুরুষ	TFH1724517 ফটো উপলব্ধ	492 নাম : বচন হাজারা পিতার নাম: কান্তিক হাজারা বাড়ির নং : N0013 বয়স : 35 লিঙ্গ : পুরুষ	TFH1724525 ফটো উপলব্ধ
493 নাম : সুলেখা হাজারা স্বামীর নাম: রাম হাজারা বাড়ির নং : 0013 বয়স : 39 লিঙ্গ : মহিলা	TFH1804418 ফটো উপলব্ধ	494 নাম : ফাল্পুনী হাজারা স্বামীর নাম: বিষ্ণু হাজারা বাড়ির নং : এন0014 বয়স : 25 লিঙ্গ : মহিলা	TFH1819374 ফটো উপলব্ধ	495 নাম : সুদীপ হাজারা পিতার নাম: গোপাল হাজারা বাড়ির নং : এন0012 বয়স : 25 লিঙ্গ : পুরুষ	TFH1819291 ফটো উপলব্ধ
496 নাম : রিমা হাজারা পিতার নাম: গোপাল হাজারা বাড়ির নং : এন0158 বয়স : 20 লিঙ্গ : মহিলা	TFH2498418 ফটো উপলব্ধ	497 নাম : কৃষ্ণ হাজারা পিতার নাম: শখা হাজারা বাড়ির নং : n0014 বয়স : 42 লিঙ্গ : পুরুষ	TFH1649839 ফটো উপলব্ধ	498 নাম : অষ্টম হাজারা পিতার নাম: অভয় হাজারা বাড়ির নং : n0014 বয়স : 49 লিঙ্গ : পুরুষ	TFH2090918 ফটো উপলব্ধ
499 নাম : শুভ হাজারা পিতার নাম: হরি চরন হাজারা বাড়ির নং : n0014 বয়স : 29 লিঙ্গ : পুরুষ	TFH1649698 ফটো উপলব্ধ	500 নাম : দিলীপ হাজারা পিতার নাম: মনা হাজারা বাড়ির নং : n0011 বয়স : 36 লিঙ্গ : পুরুষ	TFH1649771 ফটো উপলব্ধ	501 নাম : রিয়া হাজারা স্বামীর নাম: শুভ হাজারা বাড়ির নং : এন0014 বয়স : 25 লিঙ্গ : মহিলা	TFH1819242 ফটো উপলব্ধ
502 নাম : সুমিত্রা হাজারা স্বামীর নাম: সঞ্জয় হাজারা বাড়ির নং : এন0013 বয়স : 34 লিঙ্গ : মহিলা	TFH1819226 ফটো উপলব্ধ	503 নাম : সন্দীপন ঘোষ পিতার নাম: সন্তোষ ঘোষ বাড়ির নং : এন0006 বয়স : 19 লিঙ্গ : পুরুষ	TFH2547446 ফটো উপলব্ধ	504 নাম : আকাশ ঘোষ পিতার নাম: কালীপদ ঘোষ বাড়ির নং : নিউ বয়স : 21 লিঙ্গ : পুরুষ	TFH2547347 ফটো উপলব্ধ
505 নাম : বুদ্ধদেব গুপ্ত পিতার নাম: সঞ্জয় কুমার গুপ্ত বাড়ির নং : n0011 বয়স : 22 লিঙ্গ : পুরুষ	TFH2548782 ফটো উপলব্ধ	506 নাম : সুমি ঘোষ পিতার নাম: মাধাই চন্দ্র ঘোষ বাড়ির নং : এন00 বয়স : 19 লিঙ্গ : মহিলা	TFH2550770 ফটো উপলব্ধ	507 নাম : রেণু ঘোষ পিতার নাম: প্রবীর কুমার বাড়ির নং : নিউ বয়স : 19 লিঙ্গ : মহিলা	TFH2555407 ফটো উপলব্ধ
508 নাম : প্রীতম ঘোষ পিতার নাম: রজনীকান্ত ঘোষ বাড়ির নং : এন0051 বয়স : 19 লিঙ্গ : পুরুষ	TFH2560993 ফটো উপলব্ধ	509 নাম : শুভোদীপ ঘোষ পিতার নাম: শ্যামল ঘোষ বাড়ির নং : এন0042 বয়স : 19 লিঙ্গ : পুরুষ	TFH2561025 ফটো উপলব্ধ	510 নাম : বিসুজীৎ পাল পিতার নাম: সান্ধী পাল বাড়ির নং : ঘনশ্যামপুর বয়স : 34 লিঙ্গ : পুরুষ	SBC2326733 ফটো উপলব্ধ

511	TFH2340461
নাম : মৌসুমী ঘোষ পিতার নাম: সুভাষ ঘোষ বাড়ির নং : এন0009 বয়স : 23 লিঙ্গ : মহিলা	ফটো উপলব্ধ

বিধানসভা নির্বাচনক্ষেত্রের নং, নাম : 69-ভরতপুর
1- সংযোজন তালিকা 1 (01-01-2026 28-02-2026)

নির্বাচক সংখ্যার সারসংক্ষেপ :							
A) নির্বাচকের সংখ্যা :							
	নির্বাচক তালিকার প্রকৃতি	নির্বাচক তালিকার পরিচিতি :	নির্বাচকের সংখ্যা :				
			পুরুষ	মহিলা	তৃতীয় লিঙ্গ	মোট	
I	মূল তালিকা	মূল তালিকা	বিশেষ নিবিড় সংশোধনী ২০২৬-এর চূড়ান্ত ভোটার তালিকা	263	248	0	511
II	1- সংযোজন তালিকা	সংযোজনী 1	বিশেষ সংক্ষিপ্ত সংশোধন 2026	0	0	0	0
III	2- বিয়োজন তালিকা	সংযোজনী 1	বিশেষ সংক্ষিপ্ত সংশোধন 2026	1	0	0	1
IV	'লিঙ্গ ক্ষেত্রের' পরিবর্তনের কারণে পার্থক্য			0	0	0	0
নির্বাচকের মোট সংখ্যা (I+II-III+IV)				262	248	0	510
B) ক্রটি সংশোধনের সংখ্যা :							
নির্বাচক তালিকার প্রকৃতি	নির্বাচক তালিকার পরিচিতি :	ক্রটি সংশোধনের সংখ্যা :					
সংযোজনী 1	বিশেষ সংক্ষিপ্ত সংশোধন 2026	0					

নির্বাচক নিবন্ধন আধিকারিকের স্বাক্ষর

E-মৃত, S-স্থানান্তরিত, R-একাধিকবার অন্তর্ভুক্ত, M-নিখোঁজ, Q-যোগ্য নহে