

নির্বাচক তালিকা 2026 S25 পশ্চিমবঙ্গ

| | | | | | | | | | | | | | | | | | | | | | |
|---|---------------------------|---|-------|--------------|-----|------------------|-------------|---------|---|------|----------|-----------------|----------|------|------------|--------|----------|------|---------------|-----|----------|
| বিধানসভা নির্বাচনক্ষেত্রের নং, নাম ও সংরক্ষণের স্থিতি : 69 - ভরতপুর (সাধারণ) | | অংশ নং : 62 | | | | | | | | | | | | | | | | | | | |
| বিধানসভা নির্বাচনক্ষেত্রটি যে লোকসভা নির্বাচনক্ষেত্রের / ক্ষেত্রসমূহের অন্তর্ভুক্ত তার নং, নাম ও সংরক্ষণ স্থিতি : 10 - বহরমপুর (সাধারণ) | | | | | | | | | | | | | | | | | | | | | |
| 1. সংশোধনের পূর্ণ বিবরণ | | | | | | | | | | | | | | | | | | | | | |
| সংশোধনের বৎসর : | 2026 | নির্বাচক তালিকার পরিচিতি : | | | | | | | | | | | | | | | | | | | |
| ভিত্তি তারিখ : | 01-01-2026 | বিশেষ নিবিড় সংশোধনী ২০২৬-এর চূড়ান্ত ভোটার তালিকা | | | | | | | | | | | | | | | | | | | |
| সংশোধনের প্রকৃতি : | বিশেষ নিবিড় সংশোধনী 2026 | | | | | | | | | | | | | | | | | | | | |
| প্রকাশনার তারিখ : | 28-02-2026 | | | | | | | | | | | | | | | | | | | | |
| 2. অংশ ও নির্বাচনী এলাকার পূর্ণ বিবরণ : | | | | | | | | | | | | | | | | | | | | | |
| অংশের ভাগ নং ও নাম : | | | | | | | | | | | | | | | | | | | | | |
| 1-পূর্বপাড়া | | <table border="1" style="width: 100%; border-collapse: collapse;"> <tr> <td>প্রধান শহর/গ্রাম</td> <td>: বিনোদিয়া</td> </tr> <tr> <td>ওয়ার্ড</td> <td>:</td> </tr> <tr> <td>থানা</td> <td>: ভরতপুর</td> </tr> <tr> <td>গ্রাম পঞ্চায়েত</td> <td>: ভরতপুর</td> </tr> <tr> <td>ব্লক</td> <td>: ভরতপুর-1</td> </tr> <tr> <td>মহকুমা</td> <td>: কান্দী</td> </tr> <tr> <td>জেলা</td> <td>: মুর্শিদাবাদ</td> </tr> <tr> <td>পিন</td> <td>: 742301</td> </tr> </table> | | | | প্রধান শহর/গ্রাম | : বিনোদিয়া | ওয়ার্ড | : | থানা | : ভরতপুর | গ্রাম পঞ্চায়েত | : ভরতপুর | ব্লক | : ভরতপুর-1 | মহকুমা | : কান্দী | জেলা | : মুর্শিদাবাদ | পিন | : 742301 |
| প্রধান শহর/গ্রাম | : বিনোদিয়া | | | | | | | | | | | | | | | | | | | | |
| ওয়ার্ড | : | | | | | | | | | | | | | | | | | | | | |
| থানা | : ভরতপুর | | | | | | | | | | | | | | | | | | | | |
| গ্রাম পঞ্চায়েত | : ভরতপুর | | | | | | | | | | | | | | | | | | | | |
| ব্লক | : ভরতপুর-1 | | | | | | | | | | | | | | | | | | | | |
| মহকুমা | : কান্দী | | | | | | | | | | | | | | | | | | | | |
| জেলা | : মুর্শিদাবাদ | | | | | | | | | | | | | | | | | | | | |
| পিন | : 742301 | | | | | | | | | | | | | | | | | | | | |
| 3. ভোট গ্রহন কেন্দ্রের পূর্ণ বিবরণ : | | | | | | | | | | | | | | | | | | | | | |
| ভোট গ্রহন কেন্দ্রের নং, নাম : | | ভোট গ্রহন কেন্দ্রের শ্রেণী : | | গ্রামীণ | | | | | | | | | | | | | | | | | |
| 62 - বিনোদিয়া হজরত পাড়া প্রাথমিক বিদ্যালয় | | এই অংশে সহায়ক ভোটগ্রহন কেন্দ্রের সংখ্যা | | 0 | | | | | | | | | | | | | | | | | |
| ভোট গ্রহন কেন্দ্রের ঠিকানা : | | : | | | | | | | | | | | | | | | | | | | |
| বিনোদিয়া হজরত পাড়া প্রাথমিক বিদ্যালয়, রুম-২, বিনোদিয়া | | | | | | | | | | | | | | | | | | | | | |
| 4. নির্বাচকের সংখ্যা : | | | | | | | | | | | | | | | | | | | | | |
| প্রথম ক্রমিক নং | শেষ ক্রমিক নং | মোট সংখ্যা | | | | | | | | | | | | | | | | | | | |
| | | পুরুষ | মহিলা | তৃতীয় লিঙ্গ | মোট | | | | | | | | | | | | | | | | |
| 1 | 735 | 385 | 350 | 0 | 735 | | | | | | | | | | | | | | | | |

নির্বাচক নিবন্ধন আধিকারিকের স্বাক্ষর

Nazri Naksha

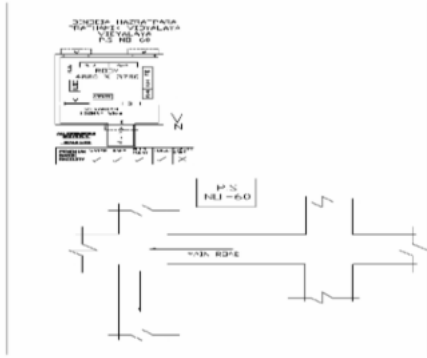

Google Map View

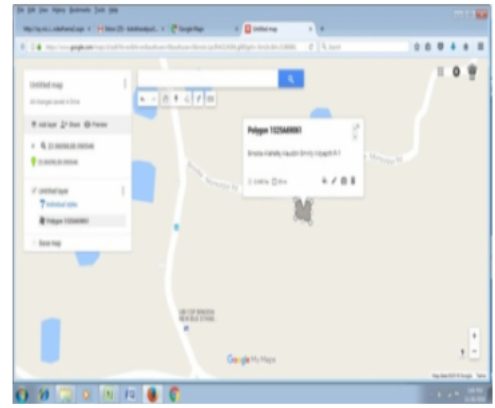

Polling Station Building Front View



Polling Station Front View



Cad View

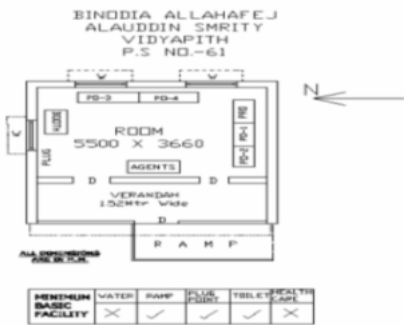

Key MAP View

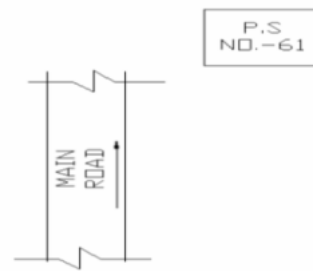

| | | | | | |
|---|--------------------------------|---|--------------------------------|--|--------------------------------|
| 1 নাম : কহিনুর স্বামীর নাম: সায়েব বাড়ির নং : n0028 বয়স : 52 লিঙ্গ : মহিলা | HRL0263046 ফটো উপলব্ধ | 2 নাম : নুরেফা বিবি স্বামীর নাম: মহরদ্দি বাড়ির নং : n0029 বয়স : 86 লিঙ্গ : মহিলা | WB/10/068/144472 ফটো উপলব্ধ | 3 নাম : মেনু বিবি পিতার নাম: মহরদ্দি বাড়ির নং : n0029 বয়স : 61 লিঙ্গ : মহিলা | WB/10/068/144473 ফটো উপলব্ধ |
| 4 নাম : মর্শেদা বিবি স্বামীর নাম: সেন্টু বাড়ির নং : n0029 বয়স : 50 লিঙ্গ : মহিলা | WB/10/068/144523 ফটো উপলব্ধ | 5 নাম : সাজু সেখ পিতার নাম: কাসেম সেখ বাড়ির নং : n0029 বয়স : 37 লিঙ্গ : পুরুষ | TFH1129170 ফটো উপলব্ধ | 6 নাম : জমেলা বিবি স্বামীর নাম: তাজেহার বাড়ির নং : n0030 বয়স : 56 লিঙ্গ : মহিলা | HRL0263897 ফটো উপলব্ধ |
| 7 নাম : জাফরোজ সেখ পিতার নাম: জিকাই সেখ বাড়ির নং : n0030 বয়স : 45 লিঙ্গ : পুরুষ | HRL2297539 ফটো উপলব্ধ | 8 নাম : মঞ্জিলা বেগম স্বামীর নাম: জাফরোজ সেখ বাড়ির নং : n0030 বয়স : 45 লিঙ্গ : মহিলা | HRL2395168 ফটো উপলব্ধ | 9 নাম : জহুর সেখ পিতার নাম: মোহাজার সেখ বাড়ির নং : n0030 বয়স : 39 লিঙ্গ : পুরুষ | HRL2717544 ফটো উপলব্ধ |
| 10 নাম : আনোয়ারা বেগম স্বামীর নাম: তাজেল সেখ বাড়ির নং : n0030 বয়স : 31 লিঙ্গ : মহিলা | TFH1316173 ফটো উপলব্ধ | 11 নাম : নাজরিন বেগম পিতার নাম: আবু মুশা বাড়ির নং : n0018 বয়স : 53 লিঙ্গ : মহিলা | WB/10/068/144333 ফটো উপলব্ধ | 12 নাম : সাবরিন বেগম পিতার নাম: আবু মুশা বাড়ির নং : n0018 বয়স : 49 লিঙ্গ : মহিলা | HRL2395226 ফটো উপলব্ধ |
| 13 নাম : সৈয়দা নিশাত জামান পিতার নাম: শাহ মহঃ শাফিকুল বারী বাড়ির নং : n0018 বয়স : 32 লিঙ্গ : মহিলা | TFH1399138 ফটো উপলব্ধ | 14 নাম : শাহ মহঃ আব্দুর রাজ্জাক পিতার নাম: শাহ মহঃ শাফিকুল বারী বাড়ির নং : n0018 বয়স : 30 লিঙ্গ : পুরুষ | TFH1427590 ফটো উপলব্ধ | 15 নাম : আজমেরী বেগম পিতার নাম: আবু জিয়া বাড়ির নং : n0021 বয়স : 51 লিঙ্গ : মহিলা | WB/10/068/144343 ফটো উপলব্ধ |
| 16 নাম : রোজেলা বিবি স্বামীর নাম: সেন্টু সেখ বাড়ির নং : n0026 বয়স : 59 লিঙ্গ : মহিলা | WB/10/068/144489 ফটো উপলব্ধ | 17 নাম : সিরাজুল ইসলাম পিতার নাম: সেন্টু সেখ বাড়ির নং : n0026 বয়স : 38 লিঙ্গ : পুরুষ | HRL2969905 ফটো উপলব্ধ | 18 নাম : ইসরাফিল সেখ পিতার নাম: সেন্টু সেখ বাড়ির নং : n0026 বয়স : 34 লিঙ্গ : পুরুষ | TFH1129295 ফটো উপলব্ধ |
| 19 নাম : বকুল পিতার নাম: সাকেমদ বাড়ির নং : n0039 বয়স : 55 লিঙ্গ : পুরুষ | WB/10/068/144504 ফটো উপলব্ধ | 20 নাম : মিলি বিবি স্বামীর নাম: বকুল বাড়ির নং : n0039 বয়স : 51 লিঙ্গ : মহিলা | WB/10/068/144505 ফটো উপলব্ধ | 21 নাম : সাদের সেখ মায়ের নাম: মকিনা বিবি বাড়ির নং : n0039 বয়স : 34 লিঙ্গ : পুরুষ | TFH0962084 ফটো উপলব্ধ |
| 22 নাম : ছবি বিবি স্বামীর নাম: সাদের সেখ বাড়ির নং : n0039 বয়স : 35 লিঙ্গ : মহিলা | TFH0962068 ফটো উপলব্ধ | 23 নাম : ফিরোজ সেখ পিতার নাম: কাদের সেখ বাড়ির নং : n0039 বয়স : 31 লিঙ্গ : পুরুষ | TFH1543024 ফটো উপলব্ধ | 24 নাম : কদর সেখ পিতার নাম: নুরআলী সেখ বাড়ির নং : n0040 বয়স : 39 লিঙ্গ : পুরুষ | HRL2396075 ফটো উপলব্ধ |
| 25 নাম : সাহানারা বিবি স্বামীর নাম: কদর সেখ বাড়ির নং : n0040 বয়স : 37 লিঙ্গ : মহিলা | HRL3047321 ফটো উপলব্ধ | 26 নাম : আশাদুল্লা সেখ পিতার নাম: সফিকুল আলী বাড়ির নং : n0042 বয়স : 30 লিঙ্গ : পুরুষ | TFH1427483 ফটো উপলব্ধ | 27 নাম : সাবিনা খাতুন পিতার নাম: সাহিদ সেখ বাড়ির নং : n0008 বয়স : 29 লিঙ্গ : মহিলা | TFH1542844 ফটো উপলব্ধ |
| 28 নাম : সাহাবুদ্দিন সেখ পিতার নাম: সান্তার সেখ বাড়ির নং : n0010 বয়স : 61 লিঙ্গ : পুরুষ | WB/10/072/486060 ফটো উপলব্ধ | 29 নাম : পারুল বেগম স্বামীর নাম: সাহাবুদ্দিন সেখ বাড়ির নং : n0010 বয়স : 49 লিঙ্গ : মহিলা | MVZ1576115 ফটো উপলব্ধ | 30 নাম : বেবি বিবি স্বামীর নাম: নিশা সেখ বাড়ির নং : n0010 বয়স : 54 লিঙ্গ : মহিলা | WB/10/068/144465 ফটো উপলব্ধ |

| | | | | | |
|---|--------------------------|---|--------------------------------|---|--------------------------------|
| 31 নাম : রেয়াজুল সেখ পিতার নাম: সাহাবুদ্দিন সেখ বাড়ির নং : n0010 বয়স : 29 লিঙ্গ : পুরুষ | TFH1542893 ফটো উপলব্ধ | 32 নাম : মহাঃ মানোয়ার আলি পিতার নাম: মহাঃ কোবদ আলি বাড়ির নং : n0013 বয়স : 62 লিঙ্গ : পুরুষ | HRL3047339 ফটো উপলব্ধ | 33 নাম : শাহ মহঃ শাফিকুল বারি পিতার নাম: আবু মুশা বাড়ির নং : n0018 বয়স : 64 লিঙ্গ : পুরুষ | WB/10/068/144331 ফটো উপলব্ধ |
| 34 নাম : শাহ মহঃ কাফি উদ্দিন পিতার নাম: শাহ মহঃ শাফিকুল বারি বাড়ির নং : এন0018 বয়স : 21 লিঙ্গ : পুরুষ | TFH2511558 ফটো উপলব্ধ | 35 নাম : ছবিলা বিবি স্বামীর নাম: মফাই বাড়ির নং : n0088 বয়স : 80 লিঙ্গ : মহিলা | WB/10/068/144450 ফটো উপলব্ধ | 36 নাম : ভাসানী খাতুন স্বামীর নাম: সফিকুল সেখ বাড়ির নং : n0088 বয়স : 36 লিঙ্গ : মহিলা | TFH1427558 ফটো উপলব্ধ |
| 37 নাম : হাসিবুল সেখ পিতার নাম: মফাই সেখ বাড়ির নং : n0088 বয়স : 37 লিঙ্গ : পুরুষ | TFH0895524 ফটো উপলব্ধ | 38 নাম : সেখ মসুদ পিতার নাম: ইলাই সেখ বাড়ির নং : n0114 বয়স : 69 লিঙ্গ : পুরুষ | HRL1065614 ফটো উপলব্ধ | 39 নাম : লিলুফা বিবি স্বামীর নাম: জয়নাল সেখ বাড়ির নং : n0114 বয়স : 41 লিঙ্গ : মহিলা | HRL3047362 ফটো উপলব্ধ |
| 40 নাম : মহোর আলি সেখ পিতার নাম: মসুদ আলি সেখ বাড়ির নং : n0114 বয়স : 34 লিঙ্গ : পুরুষ | TFH1316215 ফটো উপলব্ধ | 41 নাম : জামেনা বিবি স্বামীর নাম: সুলতান খাঁ বাড়ির নং : n0005 বয়স : 63 লিঙ্গ : মহিলা | WB/10/068/144321 ফটো উপলব্ধ | 42 নাম : সেলিম খান পিতার নাম: সুলতান খান বাড়ির নং : n0005 বয়স : 49 লিঙ্গ : পুরুষ | HRL1974427 ফটো উপলব্ধ |
| 43 নাম : ফুলকলি বেগম স্বামীর নাম: সেলিম খাঁ বাড়ির নং : n0005 বয়স : 43 লিঙ্গ : মহিলা | HRL2395994 ফটো উপলব্ধ | 44 নাম : নিশা সেখ পিতার নাম: ইয়াকব আলি সেখ বাড়ির নং : n0010 বয়স : 65 লিঙ্গ : পুরুষ | TFH2483519 ফটো উপলব্ধ | 45 নাম : সিনজার সেখ পিতার নাম: শানু সেখ বাড়ির নং : n0038 বয়স : 29 লিঙ্গ : পুরুষ | TFH1542828 ফটো উপলব্ধ |
| 46 নাম : আলিফ সেখ পিতার নাম: জামাল সেখ বাড়ির নং : n0035 বয়স : 36 লিঙ্গ : পুরুষ | TFH0218313 ফটো উপলব্ধ | 47 নাম : চাঁদতারা খাতুন স্বামীর নাম: ইয়াস সেখ বাড়ির নং : n0035 বয়স : 36 লিঙ্গ : মহিলা | TFH1427541 ফটো উপলব্ধ | 48 নাম : ইয়াস সেখ পিতার নাম: জামাল সেখ বাড়ির নং : n0035 বয়স : 37 লিঙ্গ : পুরুষ | TFH0218305 ফটো উপলব্ধ |
| 49 নাম : সামরুল সেখ পিতার নাম: জামাল সেখ বাড়ির নং : n0035 বয়স : 37 লিঙ্গ : পুরুষ | TFH1129246 ফটো উপলব্ধ | 50 নাম : গোলাম মোস্তাফা পিতার নাম: মোজাহার সেখ বাড়ির নং : n0030 বয়স : 30 লিঙ্গ : পুরুষ | TFH1427442 ফটো উপলব্ধ | 51 নাম : মরজেন সেখ পিতার নাম: তাজেহার সেখ বাড়ির নং : n0030 বয়স : 31 লিঙ্গ : পুরুষ | TFH1316165 ফটো উপলব্ধ |
| 52 নাম : সারজিনা বিবি স্বামীর নাম: হোসেন সেখ বাড়ির নং : n0030 বয়স : 33 লিঙ্গ : মহিলা | TFH1542869 ফটো উপলব্ধ | 53 নাম : হোসেন সেখ পিতার নাম: তাজেহার সেখ বাড়ির নং : n0030 বয়স : 35 লিঙ্গ : পুরুষ | TFH1220375 ফটো উপলব্ধ | 54 নাম : তাজেল সেখ পিতার নাম: তাজেহার সেখ বাড়ির নং : n0030 বয়স : 39 লিঙ্গ : পুরুষ | HRL3047347 ফটো উপলব্ধ |
| 55 নাম : সাদ্দাম হোসেন পিতার নাম: রওশান সেখ বাড়ির নং : n0029 বয়স : 36 লিঙ্গ : পুরুষ | TFH0895532 ফটো উপলব্ধ | 56 নাম : র্ননা বিবি স্বামীর নাম: কেরিম খান বাড়ির নং : n0005 বয়স : 42 লিঙ্গ : মহিলা | TFH0961946 ফটো উপলব্ধ | 57 নাম : আনিরুল ইসলাম পিতার নাম: আইনুদ্দিন সেখ বাড়ির নং : n0005 বয়স : 36 লিঙ্গ : পুরুষ | TFH0926006 ফটো উপলব্ধ |
| 58 নাম : নিহেরা বেগম স্বামীর নাম: আনিরুল ইসলাম বাড়ির নং : n0005 বয়স : 33 লিঙ্গ : মহিলা | TFH1129436 ফটো উপলব্ধ | 59 নাম : সেখ কাঁচু পিতার নাম: মমাই সেখ বাড়ির নং : n0078 বয়স : 76 লিঙ্গ : পুরুষ | HRL0263947 ফটো উপলব্ধ | 60 নাম : হোসেন আলি পিতার নাম: কাঁচু সেখ বাড়ির নং : n0078 বয়স : 40 লিঙ্গ : পুরুষ | HRL2968832 ফটো উপলব্ধ |

বিধানসভা নির্বাচনক্ষেত্রের নং, নাম : 69-ভরতপুর
ভাগ নং, নাম : 1-পূর্বপাড়া

| | | | | | | | | |
|--|------------------|------------|---|------------------|------------|---|------------------|------------|
| 61 | TFH1399153 | ফটো উপলব্ধ | 62 | TFH1129337 | ফটো উপলব্ধ | 63 | HRL2395325 | ফটো উপলব্ধ |
| নাম : মুরাদ আলি পিতার নাম: কাঁচু সেখ বাড়ির নং : n0078 বয়স : 32 লিঙ্গ : পুরুষ | | | নাম : শেরিনা বিবি স্বামীর নাম: হোসেন আলী বাড়ির নং : n0078 বয়স : 36 লিঙ্গ : মহিলা | | | নাম : তসিনা বিবি স্বামীর নাম: নটর কারিকর বাড়ির নং : n0070 বয়স : 42 লিঙ্গ : মহিলা | | |
| 64 | TFH1129261 | ফটো উপলব্ধ | 65 | TFH1316355 | ফটো উপলব্ধ | 66 | HRL2968782 | ফটো উপলব্ধ |
| নাম : সহিদুল কারিকর পিতার নাম: যতন কারিকর বাড়ির নং : n0070 বয়স : 40 লিঙ্গ : পুরুষ | | | নাম : বনি খাতুন পিতার নাম: আয়নুদ্দিন কারিকর বাড়ির নং : n0070 বয়স : 31 লিঙ্গ : মহিলা | | | নাম : রাজু সেখ পিতার নাম: জামসেদ সেখ বাড়ির নং : n0071 বয়স : 39 লিঙ্গ : পুরুষ | | |
| 67 | TFH1543057 | ফটো উপলব্ধ | 68 | TFH2388890 | ফটো উপলব্ধ | 69 | TFH1515121 | ফটো উপলব্ধ |
| নাম : রানা সেখ পিতার নাম: জামু সেখ বাড়ির নং : n0071 বয়স : 31 লিঙ্গ : পুরুষ | | | নাম : ওবিদা বিবি স্বামীর নাম: বামা বাড়ির নং : n0074 বয়স : 67 লিঙ্গ : মহিলা | | | নাম : মকুলা খাতুন স্বামীর নাম: সিরাজউদ্দিন বাড়ির নং : n0074 বয়স : 30 লিঙ্গ : মহিলা | | |
| 70 | TFH0962191 | ফটো উপলব্ধ | 71 | HRL2968857 | ফটো উপলব্ধ | 72 | HRL2806982 | ফটো উপলব্ধ |
| নাম : খোন্দেকার নিজামউদ্দিন পিতার নাম: খোন্দেকার গোলাম মাহিউদ্দিন বাড়ির নং : n0064 বয়স : 34 লিঙ্গ : পুরুষ | | | নাম : সকিল আনসারি পিতার নাম: রফিক আনসারি বাড়ির নং : n0065 বয়স : 38 লিঙ্গ : পুরুষ | | | নাম : কারিকর গোলাপ বিবি স্বামীর নাম: ইয়াকুব বাড়ির নং : n0066 বয়স : 77 লিঙ্গ : মহিলা | | |
| 73 | HRL2395739 | ফটো উপলব্ধ | 74 | HRL3047529 | ফটো উপলব্ধ | 75 | TFH1220268 | ফটো উপলব্ধ |
| নাম : তামেসা বিবি স্বামীর নাম: নওশাদ মিজল বাড়ির নং : n0069 বয়স : 44 লিঙ্গ : মহিলা | | | নাম : ঝন্টু কারিকর পিতার নাম: বসির কারিকর বাড়ির নং : n0069 বয়স : 39 লিঙ্গ : পুরুষ | | | নাম : বাবু কারিকর পিতার নাম: বসির কারিকর বাড়ির নং : n0069 বয়স : 36 লিঙ্গ : পুরুষ | | |
| 76 | WB/10/068/144293 | ফটো উপলব্ধ | 77 | WB/10/068/144296 | ফটো উপলব্ধ | 78 | WB/10/068/144297 | ফটো উপলব্ধ |
| নাম : জরিনা স্বামীর নাম: যতন বাড়ির নং : n0070 বয়স : 82 লিঙ্গ : মহিলা | | | নাম : আয়নুদ্দিন পিতার নাম: যতন বাড়ির নং : n0070 বয়স : 56 লিঙ্গ : পুরুষ | | | নাম : কারিকর নাগিনা স্বামীর নাম: আয়নুদ্দিন বাড়ির নং : n0070 বয়স : 53 লিঙ্গ : মহিলা | | |
| 79 | WB/10/068/144298 | ফটো উপলব্ধ | 80 | WB/10/068/144294 | ফটো উপলব্ধ | 81 | WB/10/068/144295 | ফটো উপলব্ধ |
| নাম : নটর পিতার নাম: যতন বাড়ির নং : n0070 বয়স : 50 লিঙ্গ : পুরুষ | | | নাম : জাকির কারিকর পিতার নাম: যতন কারিকর বাড়ির নং : n0070 বয়স : 61 লিঙ্গ : পুরুষ | | | নাম : কামেনা স্বামীর নাম: জাকির বাড়ির নং : n0070 বয়স : 56 লিঙ্গ : মহিলা | | |
| 82 | HRL2395333 | ফটো উপলব্ধ | 83 | HRL2395457 | ফটো উপলব্ধ | 84 | TFH1399161 | ফটো উপলব্ধ |
| নাম : রুবি খাতুন স্বামীর নাম: রেম্পু কারিকর বাড়ির নং : n0070 বয়স : 44 লিঙ্গ : মহিলা | | | নাম : টুলাই বিবি স্বামীর নাম: কচি সেখ বাড়ির নং : n0076 বয়স : 57 লিঙ্গ : মহিলা | | | নাম : মুন্না সেখ পিতার নাম: কোমল সেখ বাড়ির নং : n0076 বয়স : 33 লিঙ্গ : পুরুষ | | |
| 85 | WB/10/068/144345 | ফটো উপলব্ধ | 86 | TFH1316025 | ফটো উপলব্ধ | 87 | TFH1515139 | ফটো উপলব্ধ |
| নাম : রেলি বিবি স্বামীর নাম: সেখ খোকা বাড়ির নং : n0077 বয়স : 66 লিঙ্গ : মহিলা | | | নাম : সাদ্দাম সেখ মায়ের নাম: রেলি বিবি বাড়ির নং : n0077 বয়স : 32 লিঙ্গ : পুরুষ | | | নাম : সাহেব সেখ পিতার নাম: খোকা সেখ বাড়ির নং : n0077 বয়স : 35 লিঙ্গ : পুরুষ | | |
| 88 | TFH1129196 | ফটো উপলব্ধ | 89 | TFH1427491 | ফটো উপলব্ধ | 90 | TFH0895409 | ফটো উপলব্ধ |
| নাম : মুন্নিহার বিবি স্বামীর নাম: সাহেব সেখ বাড়ির নং : n0077 বয়স : 34 লিঙ্গ : মহিলা | | | নাম : পাতাসী বিবি স্বামীর নাম: জাফর সেখ বাড়ির নং : n0060 বয়স : 31 লিঙ্গ : মহিলা | | | নাম : কাজল সেখ পিতার নাম: আসেরদী সেখ বাড়ির নং : n0060 বয়স : 36 লিঙ্গ : পুরুষ | | |

| | | | | | | | | |
|---|------------|------------|--|------------------|------------|---|------------------|------------|
| 91 | TFH0962175 | ফটো উপলব্ধ | 92 | TFH1316074 | ফটো উপলব্ধ | 93 | HRL2807113 | ফটো উপলব্ধ |
| নাম : আজনিহারা বিবি স্বামীর নাম: কাজল সেখ বাড়ির নং : n0060 বয়স : 35 লিঙ্গ : মহিলা | | | নাম : বান্টু সেখ পিতার নাম: আশোরুদ্দিন সেখ বাড়ির নং : n0060 বয়স : 32 লিঙ্গ : পুরুষ | | | নাম : এতিম কারিকর পিতার নাম: মুনু কারিকর বাড়ির নং : n0061 বয়স : 66 লিঙ্গ : পুরুষ | | |
| 94 | HRL1973999 | ফটো উপলব্ধ | 95 | TFH1315936 | ফটো উপলব্ধ | 96 | TFH1315928 | ফটো উপলব্ধ |
| নাম : সামসুন্নি বিবি স্বামীর নাম: কানুবারি কারিকর বাড়ির নং : n0062 বয়স : 54 লিঙ্গ : মহিলা | | | নাম : রেকশনা খাতুন স্বামীর নাম: টগর কারিকর বাড়ির নং : n0062 বয়স : 33 লিঙ্গ : মহিলা | | | নাম : শিরি খাতুন স্বামীর নাম: সদর কারিকর বাড়ির নং : n0062 বয়স : 32 লিঙ্গ : মহিলা | | |
| 97 | TFH1543081 | ফটো উপলব্ধ | 98 | HRL2717577 | ফটো উপলব্ধ | 99 | WB/10/068/144305 | ফটো উপলব্ধ |
| নাম : সামদে কারিকর পিতার নাম: কানুবারি কারিকর বাড়ির নং : n0062 বয়স : 32 লিঙ্গ : পুরুষ | | | নাম : খোন্দেকার সালাউদ্দিন জাহাঙ্গীর পিতার নাম: খোন্দেকার গোলাম মহিউদ্দিন বাড়ির নং : n0064 বয়স : 38 লিঙ্গ : পুরুষ | | | নাম : খোন্দেকার গোলাম মহিউদ্দিন পিতার নাম: খোঃ গোলাম মহিউদ্দিন বাড়ির নং : n0064 বয়স : 49 লিঙ্গ : পুরুষ | | |
| 100 | TFH0926030 | ফটো উপলব্ধ | 101 | TFH1316108 | ফটো উপলব্ধ | 102 | HRL2807337 | ফটো উপলব্ধ |
| নাম : বেগম উম্মো কুলসুন স্বামীর নাম: খোন্দেকার গোলাম মহিউদ্দিন বাড়ির নং : n0064 বয়স : 36 লিঙ্গ : মহিলা | | | নাম : খোঃ নুরউদ্দিন মহম্মদ বাবর পিতার নাম: খোঃ গোলাম মহিউদ্দিন বাড়ির নং : n0064 বয়স : 32 লিঙ্গ : পুরুষ | | | নাম : মিনহাজউদ্দিন আবুর্আইহান খন্দেকার পিতার নাম: গোলাম মহিউদ্দিন খন্দেকার বাড়ির নং : n0064 বয়স : 39 লিঙ্গ : পুরুষ | | |
| 103 | HRL1974609 | ফটো উপলব্ধ | 104 | WB/10/068/159485 | ফটো উপলব্ধ | 105 | TFH2483402 | ফটো উপলব্ধ |
| নাম : মিঠু সেখ পিতার নাম: হারাই সেখ বাড়ির নং : n0056 বয়স : 43 লিঙ্গ : পুরুষ | | | নাম : তামেনা বিবি স্বামীর নাম: হিমাই বাড়ির নং : n0072 বয়স : 46 লিঙ্গ : মহিলা | | | নাম : নুরেবা বেওয়া স্বামীর নাম: তাজেমাদ্দিন বাড়ির নং : n0083 বয়স : 75 লিঙ্গ : মহিলা | | |
| 106 | HRL2807188 | ফটো উপলব্ধ | 107 | TFH1220250 | ফটো উপলব্ধ | 108 | HRL0263830 | ফটো উপলব্ধ |
| নাম : আশরোফ সেখ পিতার নাম: মসেন সেখ বাড়ির নং : n0051 বয়স : 47 লিঙ্গ : পুরুষ | | | নাম : নাসেরা বেগম স্বামীর নাম: আসরোফ সেখ বাড়ির নং : n0051 বয়স : 41 লিঙ্গ : মহিলা | | | নাম : খোকন পিতার নাম: সোয়াদ বাড়ির নং : n0052 বয়স : 49 লিঙ্গ : পুরুষ | | |
| 109 | HRL1973932 | ফটো উপলব্ধ | 110 | TFH1129311 | ফটো উপলব্ধ | 111 | TFH1427582 | ফটো উপলব্ধ |
| নাম : মহিম সেখ পিতার নাম: সোয়াদ সেখ বাড়ির নং : n0052 বয়স : 59 লিঙ্গ : পুরুষ | | | নাম : মর্জিনা বিবি স্বামীর নাম: হাসিবুল আনসারি বাড়ির নং : n0052 বয়স : 34 লিঙ্গ : মহিলা | | | নাম : হাসিবুল কারীকর পিতার নাম: রহিম কারীকর বাড়ির নং : n0052 বয়স : 31 লিঙ্গ : পুরুষ | | |
| 112 | GRZ3267440 | ফটো উপলব্ধ | 113 | TFH2482214 | ফটো উপলব্ধ | 114 | WB/10/068/144522 | ফটো উপলব্ধ |
| নাম : সেলিমা বিবি স্বামীর নাম: হাফিজ সেখ বাড়ির নং : n0053 বয়স : 39 লিঙ্গ : মহিলা | | | নাম : মানোয়ারা বিবি স্বামীর নাম: মেহা বাড়ির নং : n0054 বয়স : 67 লিঙ্গ : মহিলা | | | নাম : সেখ মশরোফা বিবি স্বামীর নাম: ময়বদি সেখ বাড়ির নং : n0055 বয়স : 76 লিঙ্গ : মহিলা | | |
| 115 | TFH2506723 | ফটো উপলব্ধ | 116 | HRL2396117 | ফটো উপলব্ধ | 117 | TFH1316249 | ফটো উপলব্ধ |
| নাম : টুনু বিবি স্বামীর নাম: রবু কারিকর বাড়ির নং : n0058 বয়স : 65 লিঙ্গ : মহিলা | | | নাম : আরব সেখ পিতার নাম: রসিদ সেখ বাড়ির নং : n0059 বয়স : 41 লিঙ্গ : পুরুষ | | | নাম : ডলি খাতুন স্বামীর নাম: আরব সেখ বাড়ির নং : n0059 বয়স : 33 লিঙ্গ : মহিলা | | |
| 118 | TFH1129410 | ফটো উপলব্ধ | 119 | WB/10/068/144409 | ফটো উপলব্ধ | 120 | HRL2297521 | ফটো উপলব্ধ |
| নাম : গোলাম মোহবুব পিতার নাম: রসিদ সেখ বাড়ির নং : n0059 বয়স : 33 লিঙ্গ : পুরুষ | | | নাম : আসেরুদ্দিন পিতার নাম: আজিজ বাড়ির নং : n0060 বয়স : 71 লিঙ্গ : পুরুষ | | | নাম : আজিজুল সেখ পিতার নাম: আসেরুদ্দিন সেখ বাড়ির নং : n0060 বয়স : 44 লিঙ্গ : পুরুষ | | |

| | | | | | |
|--|--------------------------|--|--------------------------------|--|--------------------------------|
| 121 নাম : সাহিদা বিবি স্বামীর নাম: আজিজুল সেখ বাড়ির নং : n0060 বয়স : 41 লিঙ্গ : মহিলা | HRL2394989 ফটো উপলব্ধ | 122 নাম : জান্টু সেখ পিতার নাম: আসেরদ্দি সেখ বাড়ির নং : n0060 বয়স : 39 লিঙ্গ : পুরুষ | HRL3047297 ফটো উপলব্ধ | 123 নাম : মেহেরুন্নেসা বেগম স্বামীর নাম: শাহ মহাঃ আমিনুল ইসলাম বাড়ির নং : n0127 বয়স : 37 লিঙ্গ : মহিলা | WSU0370197 ফটো উপলব্ধ |
| 124 নাম : ফেঙ্গি বিবি স্বামীর নাম: বদরে জামাল বাড়ির নং : n0130 বয়স : 37 লিঙ্গ : মহিলা | TFH1137793 ফটো উপলব্ধ | 125 নাম : বদরে জামাল পিতার নাম: আহম্মদ আলি বাড়ির নং : n0131 বয়স : 40 লিঙ্গ : পুরুষ | TFH0281832 ফটো উপলব্ধ | 126 নাম : ফয়েজ সেখ পিতার নাম: আশরাফ সেখ বাড়ির নং : n0133 বয়স : 62 লিঙ্গ : পুরুষ | GRZ1581545 ফটো উপলব্ধ |
| 127 নাম : মঞ্জিলা বিবি স্বামীর নাম: ফয়েজ সেখ বাড়ির নং : n0134 বয়স : 53 লিঙ্গ : মহিলা | TFH0961201 ফটো উপলব্ধ | 128 নাম : সাবিনা খাতুন পিতার নাম: ফয়েজ সেখ বাড়ির নং : n0135 বয়স : 35 লিঙ্গ : মহিলা | TFH1219518 ফটো উপলব্ধ | 129 নাম : বাদলি বিবি স্বামীর নাম: মহিম কারিকর বাড়ির নং : n0141 বয়স : 56 লিঙ্গ : মহিলা | WB/10/068/144301 ফটো উপলব্ধ |
| 130 নাম : সেরিনা বিবি স্বামীর নাম: নুরে আহম্মদ সেখ বাড়ির নং : n0141 বয়স : 40 লিঙ্গ : মহিলা | TFH0895540 ফটো উপলব্ধ | 131 নাম : সোনালী খাতুন স্বামীর নাম: আলি হোসেন সেখ বাড়ির নং : n0141 বয়স : 33 লিঙ্গ : মহিলা | TFH1136688 ফটো উপলব্ধ | 132 নাম : মহিমা বিবি স্বামীর নাম: আনজার আলী সেখ বাড়ির নং : n0109 বয়স : 42 লিঙ্গ : মহিলা | HRL2395051 ফটো উপলব্ধ |
| 133 নাম : মীর হোসেন পিতার নাম: আনজার আলী বাড়ির নং : n0109 বয়স : 31 লিঙ্গ : পুরুষ | TFH1515170 ফটো উপলব্ধ | 134 নাম : সালেহারা খাতুন স্বামীর নাম: মহোর আলি সেখ বাড়ির নং : n0114 বয়স : 32 লিঙ্গ : মহিলা | TFH1316207 ফটো উপলব্ধ | 135 নাম : সেখ মেঘা পিতার নাম: ময়নুদ্দি সেখ বাড়ির নং : n0118 বয়স : 66 লিঙ্গ : পুরুষ | WB/10/068/144397 ফটো উপলব্ধ |
| 136 নাম : চাঁদনি হারা বিবি পিতার নাম: ইলাই সেখ বাড়ির নং : n0089 বয়স : 48 লিঙ্গ : মহিলা | TFH0962241 ফটো উপলব্ধ | 137 নাম : লেবু সেখ মায়ের নাম: চাঁদনী হারা বিবি বাড়ির নং : n0089 বয়স : 34 লিঙ্গ : পুরুষ | TFH1315985 ফটো উপলব্ধ | 138 নাম : সেখ মাখন পিতার নাম: সেরু সেখ বাড়ির নং : n0006 বয়স : 58 লিঙ্গ : পুরুষ | HRL2807303 ফটো উপলব্ধ |
| 139 নাম : এতিমুন বিবি স্বামীর নাম: মাখন বাড়ির নং : n0006 বয়স : 53 লিঙ্গ : মহিলা | HRL1066885 ফটো উপলব্ধ | 140 নাম : আজিজুল শেখ পিতার নাম: মাখন সেখ বাড়ির নং : n0006 বয়স : 33 লিঙ্গ : পুরুষ | TFH1316371 ফটো উপলব্ধ | 141 নাম : সাহেবা খাতুন স্বামীর নাম: খোরসেদ বাড়ির নং : n0045 বয়স : 59 লিঙ্গ : মহিলা | WB/10/068/144498 ফটো উপলব্ধ |
| 142 নাম : মমতাজ বেগম পিতার নাম: খোরসেদ সেখ বাড়ির নং : n0045 বয়স : 32 লিঙ্গ : মহিলা | TFH1427434 ফটো উপলব্ধ | 143 নাম : কাওসার সেখ পিতার নাম: খোরসেদ সেখ বাড়ির নং : n0045 বয়স : 31 লিঙ্গ : পুরুষ | TFH1316314 ফটো উপলব্ধ | 144 নাম : রোবেলা বিবি স্বামীর নাম: মুসলিম সেখ বাড়ির নং : n0048 বয়স : 91 লিঙ্গ : মহিলা | TFH2515765 ফটো উপলব্ধ |
| 145 নাম : নুর ইসলাম সেখ পিতার নাম: সেখ ইমামদ্দি বাড়ির নং : n0050 বয়স : 38 লিঙ্গ : পুরুষ | HRL2968790 ফটো উপলব্ধ | 146 নাম : কুমলা বিবি স্বামীর নাম: ইমামদ্দি বাড়ির নং : n0050 বয়স : 64 লিঙ্গ : মহিলা | WB/10/068/144402 ফটো উপলব্ধ | 147 নাম : সামসুজ্জোহা সেখ পিতার নাম: ইমামদ্দি সেখ বাড়ির নং : n0050 বয়স : 39 লিঙ্গ : পুরুষ | HRL3047354 ফটো উপলব্ধ |
| 148 নাম : সেলিনা বিবি স্বামীর নাম: সামসুজ্জোহা সেখ বাড়ির নং : n0050 বয়স : 33 লিঙ্গ : মহিলা | TFH1316223 ফটো উপলব্ধ | 149 নাম : আজাদ সেখ পিতার নাম: গরিবুল আলম বাড়ির নং : n0096 বয়স : 46 লিঙ্গ : পুরুষ | HRL1974591 ফটো উপলব্ধ | 150 নাম : ফুলটুসি বিবি স্বামীর নাম: তাসেরদ্দি সেখ বাড়ির নং : n0100 বয়স : 43 লিঙ্গ : মহিলা | HRL1974070 ফটো উপলব্ধ |

| | | | | | |
|--|--------------------------------|---|--------------------------|--|--------------------------------|
| 151 নাম : খোন্দকার আসাদুজ্জামান পিতার নাম: খোন্দকার মহবুবউল হক বাড়ির নং : n0102 বয়স : 44 লিঙ্গ : পুরুষ | HRL1974328 ফটো উপলব্ধ | 152 নাম : সামিমা খাতুন স্বামীর নাম: খোন্দকার আসাদুজ্জামান বাড়ির নং : n0102 বয়স : 41 লিঙ্গ : মহিলা | TFH1542901 ফটো উপলব্ধ | 153 নাম : নাসেরউদ্দিন পিতার নাম: গোলাম আলি সেখ বাড়ির নং : n0104 বয়স : 52 লিঙ্গ : পুরুষ | WB/10/068/144470 ফটো উপলব্ধ |
| 154 নাম : হাসিনা বিবি স্বামীর নাম: সুমরদ্দি বাড়ির নং : n0107 বয়স : 81 লিঙ্গ : মহিলা | WB/10/068/144378 ফটো উপলব্ধ | 155 নাম : শাহোসেন সেখ পিতার নাম: সেখ সমরদ্দি বাড়ির নং : n0107 বয়স : 36 লিঙ্গ : পুরুষ | TFH1220334 ফটো উপলব্ধ | 156 নাম : জামসেদ সেখ পিতার নাম: ইয়ার আলি সেখ বাড়ির নং : n0108 বয়স : 66 লিঙ্গ : পুরুষ | HRL1065184 ফটো উপলব্ধ |
| 157 নাম : সেখ সের আলি পিতার নাম: ইয়ার আলি সেখ বাড়ির নং : n0108 বয়স : 56 লিঙ্গ : পুরুষ | HRL1066695 ফটো উপলব্ধ | 158 নাম : আলি হোসেন সেখ পিতার নাম: শের আলী বাড়ির নং : n0108 বয়স : 32 লিঙ্গ : পুরুষ | TFH1427517 ফটো উপলব্ধ | 159 নাম : মেরি বিবি স্বামীর নাম: সেখ নাসাই বাড়ির নং : n0083 বয়স : 50 লিঙ্গ : মহিলা | TFH2481984 ফটো উপলব্ধ |
| 160 নাম : মহফুজ সেখ পিতার নাম: ডাক্তার সেখ বাড়ির নং : n0083 বয়স : 52 লিঙ্গ : পুরুষ | HRL1974369 ফটো উপলব্ধ | 161 নাম : রাশিদা বিবি স্বামীর নাম: মোফুজ সেখ বাড়ির নং : n0083 বয়স : 44 লিঙ্গ : মহিলা | HRL2395952 ফটো উপলব্ধ | 162 নাম : ঈদ মহম্মদ পিতার নাম: মুতাই সেখ বাড়ির নং : n0090 বয়স : 41 লিঙ্গ : পুরুষ | HRL2396133 ফটো উপলব্ধ |
| 163 নাম : সাহিদা খাতুন স্বামীর নাম: ইদ মহম্মদ বাড়ির নং : n0090 বয়স : 34 লিঙ্গ : মহিলা | TFH0962266 ফটো উপলব্ধ | 164 নাম : ইদরিশ সেখ পিতার নাম: মুতাই সেখ বাড়ির নং : n0090 বয়স : 37 লিঙ্গ : পুরুষ | TFH0962258 ফটো উপলব্ধ | 165 নাম : সেখ আলি হোসেন পিতার নাম: হবিবর রহমান বাড়ির নং : n0092 বয়স : 87 লিঙ্গ : পুরুষ | WB/10/068/144431 ফটো উপলব্ধ |
| 166 নাম : টুল সেখ পিতার নাম: আলি হোসেন সেখ বাড়ির নং : n0092 বয়স : 48 লিঙ্গ : পুরুষ | HRL1974575 ফটো উপলব্ধ | 167 নাম : কনেজা বিবি স্বামীর নাম: জি. কাই সেখ বাড়ির নং : n0113 বয়স : 63 লিঙ্গ : মহিলা | TFH2483568 ফটো উপলব্ধ | 168 নাম : মসলিম পিতার নাম: ইলাই বাড়ির নং : n0115 বয়স : 63 লিঙ্গ : পুরুষ | HRL1973858 ফটো উপলব্ধ |
| 169 নাম : আলো সেখ পিতার নাম: মসলিম সেখ বাড়ির নং : n0115 বয়স : 36 লিঙ্গ : পুরুষ | TFH0962357 ফটো উপলব্ধ | 170 নাম : সেখ মিনারুল পিতার নাম: সেখ মুবখর বাড়ির নং : n0094 বয়স : 63 লিঙ্গ : পুরুষ | HRL1974344 ফটো উপলব্ধ | 171 নাম : নূর নিহার স্বামীর নাম: মিনারুল বাড়ির নং : n0094 বয়স : 57 লিঙ্গ : মহিলা | WB/10/068/144434 ফটো উপলব্ধ |
| 172 নাম : জাহেদারা বিবি স্বামীর নাম: রেজাউল কারিকর বাড়ির নং : n0119 বয়স : 55 লিঙ্গ : মহিলা | TFH2505675 ফটো উপলব্ধ | 173 নাম : নাগিনা বিবি স্বামীর নাম: গরিবুল আলম বাড়ির নং : n0096 বয়স : 65 লিঙ্গ : মহিলা | TFH2479764 ফটো উপলব্ধ | 174 নাম : আলি মুসা পিতার নাম: গরিবুল আলম বাড়ির নং : n0096 বয়স : 34 লিঙ্গ : পুরুষ | TFH0962308 ফটো উপলব্ধ |
| 175 নাম : জোনাকি বেগম স্বামীর নাম: জহুর সেখ বাড়ির নং : n0142 বয়স : 38 লিঙ্গ : মহিলা | HRL2717494 ফটো উপলব্ধ | 176 নাম : কেরিম খাঁন পিতার নাম: সুলতান খাঁন বাড়ির নং : n0005 বয়স : 45 লিঙ্গ : পুরুষ | HRL2969921 ফটো উপলব্ধ | 177 নাম : সামাদ সেখ পিতার নাম: শের মহম্মদ সেখ বাড়ির নং : n0078 বয়স : 32 লিঙ্গ : পুরুষ | TFH1399112 ফটো উপলব্ধ |
| 178 নাম : রেজেল সেখ পিতার নাম: বাবুল সেখ বাড়ির নং : n0106 বয়স : 28 লিঙ্গ : পুরুষ | TFH1617711 ফটো উপলব্ধ | 179 নাম : রিহু সেখ পিতার নাম: জাফরোজ সেখ বাড়ির নং : n0030 বয়স : 32 লিঙ্গ : পুরুষ | TFH1617737 ফটো উপলব্ধ | 180 নাম : মাসুরা খাতুন স্বামীর নাম: সামাদ সেখ বাড়ির নং : n0078 বয়স : 29 লিঙ্গ : মহিলা | TFH1617786 ফটো উপলব্ধ |

| | | | | | | | | |
|---|------------|------------|--|------------|------------|---|------------|------------|
| 181 | TFH1699198 | ফটো উপলব্ধ | 182 | TFH1699255 | ফটো উপলব্ধ | 183 | TFH1699263 | ফটো উপলব্ধ |
| নাম : সাগোরিকা খাতুন স্বামীর নাম: সাহিদুল কারিকর বাড়ির নং : n0156 বয়স : 30 লিঙ্গ : মহিলা | | | নাম : সালেমা খাতুন স্বামীর নাম: পিয়ার হোসেন বাড়ির নং : n0162 বয়স : 33 লিঙ্গ : মহিলা | | | নাম : শাহ মহঃ আব্দুর রউফ পিতার নাম: শাহ মহঃ শাফিকুল বারি বাড়ির নং : n0163 বয়স : 27 লিঙ্গ : পুরুষ | | |
| 184 | TFH1129451 | ফটো উপলব্ধ | 185 | TFH1887785 | ফটো উপলব্ধ | 186 | TFH1888015 | ফটো উপলব্ধ |
| নাম : রেবিনা বিবি পিতার নাম: আসেকুদ্দিন সেখ বাড়ির নং : এন0041 বয়স : 34 লিঙ্গ : মহিলা | | | নাম : সেখ আসলাম পিতার নাম: সেখ জালাল উদ্দিন বাড়ির নং : এন0074 বয়স : 27 লিঙ্গ : পুরুষ | | | নাম : আনোয়ার সেখ পিতার নাম: সুইকুদ্দিন সেখ বাড়ির নং : এন0114 বয়স : 34 লিঙ্গ : পুরুষ | | |
| 187 | TFH1887900 | ফটো উপলব্ধ | 188 | TFH2520575 | ফটো উপলব্ধ | 189 | HRL1066406 | ফটো উপলব্ধ |
| নাম : হাফিজুল সেখ পিতার নাম: মফাই সেখ বাড়ির নং : এন0088 বয়স : 25 লিঙ্গ : পুরুষ | | | নাম : নাসিরুল সেখ পিতার নাম: আসরাফ সেখ বাড়ির নং : 0253 বয়স : 21 লিঙ্গ : পুরুষ | | | নাম : মানেজা বিবি স্বামীর নাম: জামসেদ সেখ বাড়ির নং : n0108 বয়স : 56 লিঙ্গ : মহিলা | | |
| 190 | TFH2012318 | ফটো উপলব্ধ | 191 | TFH2010957 | ফটো উপলব্ধ | 192 | TFH1129238 | ফটো উপলব্ধ |
| নাম : মহঃ আমানউল্লাহ পিতার নাম: মোহম্মদ নুর আলম বাড়ির নং : n0096 বয়স : 56 লিঙ্গ : পুরুষ | | | নাম : পুতুল বিবি স্বামীর নাম: মুজহার সেখ বাড়ির নং : n0030 বয়স : 61 লিঙ্গ : মহিলা | | | নাম : নিসারুন বিবি স্বামীর নাম: সামরুল সেখ বাড়ির নং : n0035 বয়স : 35 লিঙ্গ : মহিলা | | |
| 193 | TFH1316132 | ফটো উপলব্ধ | 194 | HRL1974534 | ফটো উপলব্ধ | 195 | HRL2807089 | ফটো উপলব্ধ |
| নাম : বানেরা বিবি স্বামীর নাম: রবেল সেখ বাড়ির নং : n0106 বয়স : 32 লিঙ্গ : মহিলা | | | নাম : সাজিদা বেগম স্বামীর নাম: টুঙ্গী সেখ বাড়ির নং : n0082 বয়স : 46 লিঙ্গ : মহিলা | | | নাম : হিমাই সেখ পিতার নাম: কলিম সেখ বাড়ির নং : n0072 বয়স : 45 লিঙ্গ : পুরুষ | | |
| 196 | TFH2012433 | ফটো উপলব্ধ | 197 | TFH2012458 | ফটো উপলব্ধ | 198 | TFH2012367 | ফটো উপলব্ধ |
| নাম : নাসেরা বিবি স্বামীর নাম: গোলাম আলি সেখ বাড়ির নং : n0104 বয়স : 80 লিঙ্গ : মহিলা | | | নাম : নেয়ারুন বিবি স্বামীর নাম: কোকণ শেখ সেখ বাড়ির নং : n0138 বয়স : 51 লিঙ্গ : মহিলা | | | নাম : নারগিস বেগম স্বামীর নাম: সেখ সালাউদ্দিন বাড়ির নং : n0084 বয়স : 60 লিঙ্গ : মহিলা | | |
| 199 | TFH1315993 | ফটো উপলব্ধ | 200 | HRL2395101 | ফটো উপলব্ধ | 201 | TFH2012615 | ফটো উপলব্ধ |
| নাম : আফরোজ সেখ পিতার নাম: জিকাই সেখ বাড়ির নং : n0030 বয়স : 45 লিঙ্গ : পুরুষ | | | নাম : মনেজা বিবি স্বামীর নাম: মহাসেন সেখ বাড়ির নং : n0040 বয়স : 41 লিঙ্গ : মহিলা | | | নাম : জাহানারা বিবি স্বামীর নাম: রুলু সেখ বাড়ির নং : n0144 বয়স : 62 লিঙ্গ : মহিলা | | |
| 202 | TFH1129444 | ফটো উপলব্ধ | 203 | HRL2395887 | ফটো উপলব্ধ | 204 | HRL1065465 | ফটো উপলব্ধ |
| নাম : টুম্পা বিবি স্বামীর নাম: ধুলু কারিকর বাড়ির নং : n0062 বয়স : 33 লিঙ্গ : মহিলা | | | নাম : সফিকুল সেখ পিতার নাম: মফাই সেখ বাড়ির নং : n0088 বয়স : 45 লিঙ্গ : পুরুষ | | | নাম : সুরাব সেখ পিতার নাম: সেখ সানু সেখ বাড়ির নং : n0038 বয়স : 50 লিঙ্গ : পুরুষ | | |
| 205 | TFH1316397 | ফটো উপলব্ধ | 206 | HRL1065580 | ফটো উপলব্ধ | 207 | TFH0962324 | ফটো উপলব্ধ |
| নাম : জেসমিন সুলতানা স্বামীর নাম: সুরাব সেখ বাড়ির নং : n0038 বয়স : 33 লিঙ্গ : মহিলা | | | নাম : নুরে আহম্মেদ সেখ পিতার নাম: ফ.দো সেখ বাড়ির নং : n0141 বয়স : 46 লিঙ্গ : পুরুষ | | | নাম : নুরজাহান বিবি স্বামীর নাম: নাসিরুদ্দিন সেখ বাড়ির নং : n0104 বয়স : 40 লিঙ্গ : মহিলা | | |
| 208 | TFH1220367 | ফটো উপলব্ধ | 209 | TFH2012599 | ফটো উপলব্ধ | 210 | TFH2012094 | ফটো উপলব্ধ |
| নাম : রবেল সেখ পিতার নাম: বাবলু সেখ বাড়ির নং : n0106 বয়স : 36 লিঙ্গ : পুরুষ | | | নাম : আশু বিবি স্বামীর নাম: হারাই সেখ বাড়ির নং : n0056 বয়স : 59 লিঙ্গ : মহিলা | | | নাম : সুবরা বেওয়া স্বামীর নাম: সানু সেখ বাড়ির নং : n0038 বয়স : 65 লিঙ্গ : মহিলা | | |

| | | | | | |
|---|--------------------------|---|--------------------------|---|--------------------------|
| 211 নাম : রুপালী বেগম স্বামীর নাম: আফরোজ সেখ বাড়ির নং : n0030 বয়স : 40 লিঙ্গ : মহিলা | HRL2395176 ফটো উপলব্ধ | 212 নাম : আসমা খাতুন পিতার নাম: জামালউদ্দিন সেখ বাড়ির নং : n0149 বয়স : 28 লিঙ্গ : মহিলা | TFH1699123 ফটো উপলব্ধ | 213 নাম : নাসরুন বিবি স্বামীর নাম: মুজাররুল সেখ বাড়ির নং : n0100 বয়স : 36 লিঙ্গ : মহিলা | HRL1974062 ফটো উপলব্ধ |
| 214 নাম : বৃন্দ সেখ পিতার নাম: সেখ নিয়ামত বাড়ির নং : n0061 বয়স : 36 লিঙ্গ : পুরুষ | TFH0962183 ফটো উপলব্ধ | 215 নাম : নূরজাহান বিবি স্বামীর নাম: নেপটু সেখ বাড়ির নং : এন0055 বয়স : 48 লিঙ্গ : মহিলা | TFH1887801 ফটো উপলব্ধ | 216 নাম : কাজল কারিকর পিতার নাম: ইয়াকুব কারিকর বাড়ির নং : n0066 বয়স : 50 লিঙ্গ : পুরুষ | TFH2012383 ফটো উপলব্ধ |
| 217 নাম : সেরেফা বিবি স্বামীর নাম: মুতাই সেখ বাড়ির নং : n0090 বয়স : 80 লিঙ্গ : মহিলা | TFH2012128 ফটো উপলব্ধ | 218 নাম : নেপটু সেখ পিতার নাম: ওহিদ সেখ বাড়ির নং : n0055 বয়স : 50 লিঙ্গ : পুরুষ | HRL2395440 ফটো উপলব্ধ | 219 নাম : নাজিয়া বেগম পিতার নাম: আব্দুল সেখ বাড়ির নং : n0084 বয়স : 52 লিঙ্গ : মহিলা | TFH2012664 ফটো উপলব্ধ |
| 220 নাম : তোতা সেখ পিতার নাম: হিমাই সেখ বাড়ির নং : n0072 বয়স : 31 লিঙ্গ : পুরুষ | TFH1316348 ফটো উপলব্ধ | 221 নাম : ময়নুদ্দিন সেখ পিতার নাম: নাসিম সেখ বাড়ির নং : n0045 বয়স : 33 লিঙ্গ : পুরুষ | TFH1316330 ফটো উপলব্ধ | 222 নাম : আশাই খাতুন স্বামীর নাম: আরিফ সেখ বাড়ির নং : n0140 বয়স : 39 লিঙ্গ : মহিলা | HRL2724292 ফটো উপলব্ধ |
| 223 নাম : সামু সেখ পিতার নাম: আব্দুল বারি বাড়ির নং : n0097 বয়স : 58 লিঙ্গ : পুরুষ | HRL2395267 ফটো উপলব্ধ | 224 নাম : আজিজা বিবি স্বামীর নাম: কাজল কারিকর বাড়ির নং : n0066 বয়স : 52 লিঙ্গ : মহিলা | HRL2806990 ফটো উপলব্ধ | 225 নাম : নাসিমা খাতুন স্বামীর নাম: ওবিদা বিবি বাড়ির নং : n0074 বয়স : 37 লিঙ্গ : মহিলা | HRL2968881 ফটো উপলব্ধ |
| 226 নাম : দেলেহার বিবি স্বামীর নাম: কোমল সেখ বাড়ির নং : n0076 বয়স : 71 লিঙ্গ : মহিলা | TFH2011278 ফটো উপলব্ধ | 227 নাম : রাজিব কারিকর পিতার নাম: রমেল কারিকর বাড়ির নং : n0069 বয়স : 30 লিঙ্গ : পুরুষ | TFH2217842 ফটো উপলব্ধ | 228 নাম : মহাঃ ইউসুফ সেখ পিতার নাম: টুলু সেখ বাড়ির নং : n0092 বয়স : 24 লিঙ্গ : পুরুষ | TFH2217529 ফটো উপলব্ধ |
| 229 নাম : নাজির আলি সেখ পিতার নাম: নাজেম সেখ বাড়ির নং : n0084 বয়স : 35 লিঙ্গ : পুরুষ | HRL2717593 ফটো উপলব্ধ | 230 নাম : সাইফুল সেখ স্বামীর নাম: ওবিদা বিবি বাড়ির নং : n0074 বয়স : 44 লিঙ্গ : পুরুষ | HRL2969913 ফটো উপলব্ধ | 231 নাম : রহমত সেখ পিতার নাম: মহফুজ সেখ বাড়ির নং : n0083 বয়স : 24 লিঙ্গ : পুরুষ | TFH2217909 ফটো উপলব্ধ |
| 232 নাম : নিউটন সেখ পিতার নাম: মাখন সেখ বাড়ির নং : N0006 বয়স : 25 লিঙ্গ : পুরুষ | TFH2217370 ফটো উপলব্ধ | 233 নাম : রবিউল আলম পিতার নাম: মিনারুল সেখ বাড়ির নং : N0094 বয়স : 24 লিঙ্গ : পুরুষ | TFH2217586 ফটো উপলব্ধ | 234 নাম : রুস্তম কারিকর পিতার নাম: আইনুদ্দিন কারিকর বাড়ির নং : N0070 বয়স : 28 লিঙ্গ : পুরুষ | TFH2218014 ফটো উপলব্ধ |
| 235 নাম : ইনতিয়াজ সেখ পিতার নাম: মাম্মান সেখ বাড়ির নং : n0062 বয়স : 27 লিঙ্গ : পুরুষ | TFH2218063 ফটো উপলব্ধ | 236 নাম : রহিমা খাতুন পিতার নাম: কাজল কারিকর বাড়ির নং : n0066 বয়স : 26 লিঙ্গ : মহিলা | TFH2217503 ফটো উপলব্ধ | 237 নাম : প্রসেনজিত কারিকর পিতার নাম: বসির কারিকর বাড়ির নং : n0069 বয়স : 26 লিঙ্গ : পুরুষ | TFH2217537 ফটো উপলব্ধ |
| 238 নাম : মিলন সেখ পিতার নাম: হুমাই সেখ বাড়ির নং : N0072 বয়স : 24 লিঙ্গ : পুরুষ | TFH2217420 ফটো উপলব্ধ | 239 নাম : আয়েশা সুলতানা স্বামীর নাম: খো সালাউদ্দিন জাহাঙ্গির বাড়ির নং : N0064 বয়স : 32 লিঙ্গ : মহিলা | TFH2217768 ফটো উপলব্ধ | 240 নাম : সুরাতুন খাতুন স্বামীর নাম: নূর ইসলাম সেখ বাড়ির নং : n0050 বয়স : 28 লিঙ্গ : মহিলা | TFH2217966 ফটো উপলব্ধ |

| | | | | | |
|---|--------------------------|--|--------------------------|---|--------------------------|
| 241 নাম : উজির সেখ পিতার নাম: নাজেম সেখ বাড়ির নং : n0084 বয়স : 33 লিঙ্গ : পুরুষ | TFH1427533 ফটো উপলব্ধ | 242 নাম : শাহ মহা আবু আলম পিতার নাম: শাহ মহম্মদ আবুজিয়া বাড়ির নং : n0021 বয়স : 44 লিঙ্গ : পুরুষ | HRL2395218 ফটো উপলব্ধ | 243 নাম : আনোয়ারা বেগম স্বামীর নাম: নুরফত আলি বাড়ির নং : N0070 বয়স : 60 লিঙ্গ : মহিলা | TFH1888023 ফটো উপলব্ধ |
| 244 নাম : মনিহার খাতুন স্বামীর নাম: টুকটুক সেখ বাড়ির নং : n0106 বয়স : 36 লিঙ্গ : মহিলা | TFH1220219 ফটো উপলব্ধ | 245 নাম : মিনা বিবি স্বামীর নাম: রমেল কারিকর বাড়ির নং : n0069 বয়স : 51 লিঙ্গ : মহিলা | HRL1067024 ফটো উপলব্ধ | 246 নাম : তাসেরউদ্দীন সেখ পিতার নাম: গোলাম আলি বাড়ির নং : n0104 বয়স : 49 লিঙ্গ : পুরুষ | TFH2105641 ফটো উপলব্ধ |
| 247 নাম : সেপ্টু সেখ পিতার নাম: উহিন সেখ বাড়ির নং : n0055 বয়স : 52 লিঙ্গ : পুরুষ | HRL1065846 ফটো উপলব্ধ | 248 নাম : মোহনা বিবি স্বামীর নাম: আফাত আলি বাড়ির নং : n0042 বয়স : 55 লিঙ্গ : মহিলা | TFH2105849 ফটো উপলব্ধ | 249 নাম : মেহেনিগা বিবি স্বামীর নাম: সাহিদ সেখ বাড়ির নং : n0008 বয়স : 56 লিঙ্গ : মহিলা | TFH2012243 ফটো উপলব্ধ |
| 250 নাম : ময়না বিবি স্বামীর নাম: নাসিম সেখ বাড়ির নং : n0045 বয়স : 66 লিঙ্গ : মহিলা | TFH2105211 ফটো উপলব্ধ | 251 নাম : রহিম আনসারি পিতার নাম: মোহাম্মদ আনসারি বাড়ির নং : n0052 বয়স : 65 লিঙ্গ : পুরুষ | TFH2105716 ফটো উপলব্ধ | 252 নাম : টুকটুক সেখ পিতার নাম: সুমরদ্দীন সেখ বাড়ির নং : n0107 বয়স : 37 লিঙ্গ : পুরুষ | TFH1316363 ফটো উপলব্ধ |
| 253 নাম : রুমা খাতুন পিতার নাম: টুকটুক সেখ বাড়ির নং : 60 বয়স : 20 লিঙ্গ : মহিলা | TFH2514370 ফটো উপলব্ধ | 254 নাম : সদর কারিকর পিতার নাম: কানুবারি কারিকর বাড়ির নং : n0062 বয়স : 35 লিঙ্গ : পুরুষ | TFH1129386 ফটো উপলব্ধ | 255 নাম : সেরে বিবি স্বামীর নাম: আবেদ মীর বাড়ির নং : n0031 বয়স : 76 লিঙ্গ : মহিলা | TFH2105880 ফটো উপলব্ধ |
| 256 নাম : হারেজা খাতুন স্বামীর নাম: সামসুদ্দিন কারিকর বাড়ির নং : N0062 বয়স : 27 লিঙ্গ : মহিলা | TFH1887926 ফটো উপলব্ধ | 257 নাম : আরেশ সেখ পিতার নাম: সেপ্টু সেখ বাড়ির নং : N0055 বয়স : 26 লিঙ্গ : পুরুষ | TFH1887751 ফটো উপলব্ধ | 258 নাম : মেহেনিকা খাতুন স্বামীর নাম: আশাদুল্লা সেখ বাড়ির নং : n0042 বয়স : 28 লিঙ্গ : মহিলা | TFH1617752 ফটো উপলব্ধ |
| 259 নাম : পরিবান স্বামীর নাম: সীতা বাড়ির নং : n0097 বয়স : 56 লিঙ্গ : মহিলা | TFH2105666 ফটো উপলব্ধ | 260 নাম : আদল কারিকর পিতার নাম: ইয়াকুব কারিকর বাড়ির নং : n0066 বয়স : 59 লিঙ্গ : পুরুষ | TFH2106094 ফটো উপলব্ধ | 261 নাম : খতেজা বিবি স্বামীর নাম: রহিম আনসারি বাড়ির নং : n0052 বয়স : 57 লিঙ্গ : মহিলা | HRL2807139 ফটো উপলব্ধ |
| 262 নাম : রমেজা খাতুন স্বামীর নাম: মনোয়ার সেখ বাড়ির নং : n0042 বয়স : 42 লিঙ্গ : মহিলা | TFH1617729 ফটো উপলব্ধ | 263 নাম : রেনফুল কারিকর পিতার নাম: বাসিম কারিকর বাড়ির নং : n0069 বয়স : 50 লিঙ্গ : পুরুষ | TFH2106102 ফটো উপলব্ধ | 264 নাম : সালেহারা খাতুন স্বামীর নাম: সেরিফ সেখ বাড়ির নং : n0090 বয়স : 40 লিঙ্গ : মহিলা | HRL2395937 ফটো উপলব্ধ |
| 265 নাম : মহা মইনুদ্দীন পিতার নাম: মহা নুরুল ইসলাম বাড়ির নং : n0040 বয়স : 46 লিঙ্গ : পুরুষ | TFH0926022 ফটো উপলব্ধ | 266 নাম : সানোয়ারা বিবি স্বামীর নাম: আকায় সেখ বাড়ির নং : n0040 বয়স : 40 লিঙ্গ : মহিলা | HRL3047313 ফটো উপলব্ধ | 267 নাম : মতিবুল সেখ পিতার নাম: মফাই সেখ বাড়ির নং : n0088 বয়স : 35 লিঙ্গ : পুরুষ | TFH0895516 ফটো উপলব্ধ |
| 268 নাম : রমেল কারিকর পিতার নাম: বাসিম বাড়ির নং : n0069 বয়স : 53 লিঙ্গ : পুরুষ | TFH2105997 ফটো উপলব্ধ | 269 নাম : মহাঃ নুরুল ইসলাম পিতার নাম: আব্দুল মান্নান বাড়ির নং : n0040 বয়স : 66 লিঙ্গ : পুরুষ | HRL2807006 ফটো উপলব্ধ | 270 নাম : জানারুল সেখ পিতার নাম: নজিম সেখ বাড়ির নং : n0161 বয়স : 29 লিঙ্গ : পুরুষ | TFH1699248 ফটো উপলব্ধ |

| | | | | | | | | |
|---|------------|------------|---|------------|------------|---|------------|------------|
| 271 | TFH1515162 | ফটো উপলব্ধ | 272 | TFH2105872 | ফটো উপলব্ধ | 273 | TFH2239788 | ফটো উপলব্ধ |
| নাম : শাহ হোসেন সেখ পিতার নাম: আনজার আলী বাড়ির নং : n0109 বয়স : 30 লিঙ্গ : পুরুষ | | | নাম : রেজাউল কারিকর পিতার নাম: ইয়াকুব বাড়ির নং : n0066 বয়স : 61 লিঙ্গ : পুরুষ | | | নাম : সাকিলা খাতুন স্বামীর নাম: রেজেল সেখ বাড়ির নং : এন০১০৬ বয়স : 25 লিঙ্গ : মহিলা | | |
| 274 | TFH2239580 | ফটো উপলব্ধ | 275 | TFH1699230 | ফটো উপলব্ধ | 276 | TFH1220235 | ফটো উপলব্ধ |
| নাম : সজিব কারিকর পিতার নাম: রমেল কারিকর বাড়ির নং : এন০০৬৯ বয়স : 25 লিঙ্গ : পুরুষ | | | নাম : তহমিনা খাতুন স্বামীর নাম: উজির সেখ বাড়ির নং : n0160 বয়স : 28 লিঙ্গ : মহিলা | | | নাম : স্নিহার বিবি স্বামীর নাম: শাহ হোসেন সেখ বাড়ির নং : n0106 বয়স : 34 লিঙ্গ : মহিলা | | |
| 277 | TFH2105708 | ফটো উপলব্ধ | 278 | TFH1316199 | ফটো উপলব্ধ | 279 | TFH2239887 | ফটো উপলব্ধ |
| নাম : সেরিফ সেখ পিতার নাম: মুতাই সেখ বাড়ির নং : n0090 বয়স : 51 লিঙ্গ : পুরুষ | | | নাম : হসিয়ারা খাতুন স্বামীর নাম: মহাঃ মইনুদ্দিন বাড়ির নং : n0040 বয়স : 31 লিঙ্গ : মহিলা | | | নাম : রেশমা খাতুন স্বামীর নাম: খোন্দেকার মিনহাজউদ্দিন আবু রাইহান বাড়ির নং : এন০০৬৪ বয়স : 24 লিঙ্গ : মহিলা | | |
| 280 | TFH2239812 | ফটো উপলব্ধ | 281 | AZI1503671 | ফটো উপলব্ধ | 282 | TFH2105807 | ফটো উপলব্ধ |
| নাম : রিক্তি খাতুন স্বামীর নাম: সাকিম হোসেন বাড়ির নং : এন০০৯৬ বয়স : 23 লিঙ্গ : মহিলা | | | নাম : সনোয়ার মোল্লা অন্যান্য: নাজিয়া বেগম বাড়ির নং : এন007 বয়স : 34 লিঙ্গ : পুরুষ | | | নাম : আলিয়া বিবি স্বামীর নাম: সের আলি বাড়ির নং : n0108 বয়স : 53 লিঙ্গ : মহিলা | | |
| 283 | TFH2239879 | ফটো উপলব্ধ | 284 | TFH2239770 | ফটো উপলব্ধ | 285 | TFH0911347 | ফটো উপলব্ধ |
| নাম : মিনা খাতুন স্বামীর নাম: বানু সেখ বাড়ির নং : এন০০৬০ বয়স : 29 লিঙ্গ : মহিলা | | | নাম : সারজু সেখ অন্যান্য: মুত বাবলু সেখ বাড়ির নং : এন০১০৬ বয়স : 27 লিঙ্গ : পুরুষ | | | নাম : বেলী খাতুন পিতার নাম: বানু সেখ বাড়ির নং : এন০০৫৯ বয়স : 35 লিঙ্গ : মহিলা | | |
| 286 | HRL1973841 | ফটো উপলব্ধ | 287 | TFH1129402 | ফটো উপলব্ধ | 288 | TFH1887793 | ফটো উপলব্ধ |
| নাম : জয়নাল সেখ পিতার নাম: ইয়াকুব সেখ বাড়ির নং : n0114 বয়স : 50 লিঙ্গ : পুরুষ | | | নাম : ধলু কারিকর মায়ের নাম: কানুবারি কারিকর বাড়ির নং : n0062 বয়স : 39 লিঙ্গ : পুরুষ | | | নাম : রুবিনা খাতুন স্বামীর নাম: নাজির আলি সেখ বাড়ির নং : N0084 বয়স : 27 লিঙ্গ : মহিলা | | |
| 289 | HRL1974013 | ফটো উপলব্ধ | 290 | TFH0217075 | ফটো উপলব্ধ | 291 | TFH1315910 | ফটো উপলব্ধ |
| নাম : নাসিম সেখ পিতার নাম: সিয়াদ আলি সেখ বাড়ির নং : n0045 বয়স : 54 লিঙ্গ : পুরুষ | | | নাম : কাওসার সেখ পিতার নাম: সায়ের সেখ বাড়ির নং : n0028 বয়স : 39 লিঙ্গ : পুরুষ | | | নাম : নাসরিন খাতুন স্বামীর নাম: সানোয়ার মোল্লা বাড়ির নং : n0084 বয়স : 31 লিঙ্গ : মহিলা | | |
| 292 | TFH2217677 | ফটো উপলব্ধ | 293 | TFH2217982 | ফটো উপলব্ধ | 294 | TFH2217792 | ফটো উপলব্ধ |
| নাম : মনিরা খাতুন স্বামীর নাম: বদু সেখ বাড়ির নং : N0061 বয়স : 26 লিঙ্গ : মহিলা | | | নাম : আমিরুল সেখ মায়ের নাম: খোকা সেখ বাড়ির নং : N0077 বয়স : 25 লিঙ্গ : পুরুষ | | | নাম : তুফান কারিকর পিতার নাম: অধল কারিকর বাড়ির নং : N0066 বয়স : 24 লিঙ্গ : পুরুষ | | |
| 295 | TFH2217545 | ফটো উপলব্ধ | 296 | IJT1651728 | ফটো উপলব্ধ | 297 | TFH2217735 | ফটো উপলব্ধ |
| নাম : মানিরুল সেখ পিতার নাম: আনজার আলি বাড়ির নং : n0109 বয়স : 24 লিঙ্গ : পুরুষ | | | নাম : তাসলিমারা বেগম পিতার নাম: লাল মহম্মদ বাড়ির নং : এন0064 বয়স : 26 লিঙ্গ : মহিলা | | | নাম : হাসনাবানু খাতুন স্বামীর নাম: মোস্তফা সেখ বাড়ির নং : N0030 বয়স : 25 লিঙ্গ : মহিলা | | |
| 298 | TFH2012532 | ফটো উপলব্ধ | 299 | TFH2011179 | ফটো উপলব্ধ | 300 | TFH1129121 | ফটো উপলব্ধ |
| নাম : অকলি বিবি স্বামীর নাম: নজিম সেখ বাড়ির নং : n0084 বয়স : 65 লিঙ্গ : মহিলা | | | নাম : তেনাই বিবি স্বামীর নাম: মঞ্জুর সেখ বাড়ির নং : n0073 বয়স : 60 লিঙ্গ : মহিলা | | | নাম : বাসিরুন বিবি স্বামীর নাম: সাদোলা সেখ বাড়ির নং : n0141 বয়স : 37 লিঙ্গ : মহিলা | | |

| | | | | | |
|---|--------------------------------|---|--------------------------|--|--------------------------|
| 301 নাম : জাপান বিবি স্বামীর নাম : নাসিম সেখ বাড়ির নং : n0043 বয়স : 49 লিঙ্গ : মহিলা | HRL2807220 ফটো উপলব্ধ | 302 নাম : টুনি বিবি স্বামীর নাম : মোহাঃ অনোয়ার আলি বাড়ির নং : n0013 বয়স : 55 লিঙ্গ : মহিলা | TFH2059491 ফটো উপলব্ধ | 303 নাম : মহসেন সেখ পিতার নাম : আলিম সেখ বাড়ির নং : n0040 বয়স : 53 লিঙ্গ : পুরুষ | TFH2011633 ফটো উপলব্ধ |
| 304 নাম : সৃজন কারিকর পিতার নাম : নটর কারিকর বাড়ির নং : এন0070 বয়স : 26 লিঙ্গ : মহিলা | TFH1888049 ফটো উপলব্ধ | 305 নাম : নয়ন কারিকর পিতার নাম : রুবু কারিকর বাড়ির নং : এন0058 বয়স : 25 লিঙ্গ : পুরুষ | TFH1887827 ফটো উপলব্ধ | 306 নাম : আকাই সেখ পিতার নাম : আনার সেখ বাড়ির নং : n0040 বয়স : 44 লিঙ্গ : পুরুষ | HRL2395077 ফটো উপলব্ধ |
| 307 নাম : সানুয়ারা বিবি স্বামীর নাম : রাসিদ সেখ বাড়ির নং : n0059 বয়স : 76 লিঙ্গ : মহিলা | WB/10/068/144419 ফটো উপলব্ধ | 308 নাম : টগর কারিকর পিতার নাম : কানুবারি কারিকর বাড়ির নং : n0062 বয়স : 40 লিঙ্গ : পুরুষ | TFH1129394 ফটো উপলব্ধ | 309 নাম : সামসুদ্দিন কারিকর পিতার নাম : কানুবারি কারিকর বাড়ির নং : n0062 বয়স : 37 লিঙ্গ : পুরুষ | TFH1129378 ফটো উপলব্ধ |
| 310 নাম : রোজি খাতুন পিতার নাম : মোহাম্মদ সাধমাণি সেখ বাড়ির নং : পাট নং 62 বয়স : 20 লিঙ্গ : মহিলা | IJT2180065 ফটো উপলব্ধ | 311 নাম : আনজার আলি পিতার নাম : ইয়াস আলি সেখ বাড়ির নং : n0109 বয়স : 55 লিঙ্গ : পুরুষ | HRL2395044 ফটো উপলব্ধ | 312 নাম : সিরাজ উদ্দিন সেখ পিতার নাম : জামালউদ্দিন সেখ বাড়ির নং : n0074 বয়স : 34 লিঙ্গ : পুরুষ | TFH1129345 ফটো উপলব্ধ |
| 313 নাম : আমেনা বিবি স্বামীর নাম : এতিম কারিকর বাড়ির নং : n0061 বয়স : 59 লিঙ্গ : মহিলা | WB/10/068/144272 ফটো উপলব্ধ | 314 নাম : রেখা খাতুন পিতার নাম : এতিম কারিকর বাড়ির নং : এন0061 বয়স : 27 লিঙ্গ : মহিলা | TFH2511327 ফটো উপলব্ধ | 315 নাম : খোঃ সামসুদ্দিন ইলিয়াস পিতার নাম : খোঃ গোলাম মহিউদ্দিন বাড়ির নং : n0064 বয়স : 33 লিঙ্গ : পুরুষ | TFH1129303 ফটো উপলব্ধ |
| 316 নাম : ইসরাইল সেখ পিতার নাম : বাবলু সেখ বাড়ির নং : এন0106 বয়স : 25 লিঙ্গ : পুরুষ | TFH2317527 ফটো উপলব্ধ | 317 নাম : শিল্পী খাতুন পিতার নাম : ডালিম সেখ বাড়ির নং : 00144 বয়স : 23 লিঙ্গ : মহিলা | TFH2346013 ফটো উপলব্ধ | 318 নাম : সিরিনা খাতুন স্বামীর নাম : মহিনুদ্দিন সেখ বাড়ির নং : 0042 বয়স : 29 লিঙ্গ : মহিলা | TFH2346021 ফটো উপলব্ধ |
| 319 নাম : সাবিনা ইয়াসমিন স্বামীর নাম : কাওসার সেখ বাড়ির নং : 0045 বয়স : 21 লিঙ্গ : মহিলা | TFH2504850 ফটো উপলব্ধ | 320 নাম : করবী খাতুন স্বামীর নাম : বাপন আনসারি বাড়ির নং : এন0052 বয়স : 26 লিঙ্গ : মহিলা | TFH2346039 ফটো উপলব্ধ | 321 নাম : ইয়াসিন সেখ পিতার নাম : টুলু সেখ বাড়ির নং : এন0092 বয়স : 22 লিঙ্গ : পুরুষ | TFH2345999 ফটো উপলব্ধ |
| 322 নাম : মহিলা খাতুন স্বামীর নাম : মিন্টু সেখ বাড়ির নং : এন0052 বয়স : 23 লিঙ্গ : মহিলা | TFH2346096 ফটো উপলব্ধ | 323 নাম : সারজিনা খাতুন স্বামীর নাম : মুন্না ক বাড়ির নং : এন0076 বয়স : 24 লিঙ্গ : মহিলা | TFH2383305 ফটো উপলব্ধ | 324 নাম : সালেহার বিবি স্বামীর নাম : আলিফ সেখ বাড়ির নং : এন256 বয়স : 35 লিঙ্গ : মহিলা | TFH2383677 ফটো উপলব্ধ |
| 325 নাম : চন্দন আহমেদ পিতার নাম : জাকির কারিকর বাড়ির নং : পূর্বপাড়া বয়স : 24 লিঙ্গ : পুরুষ | TFH2383586 ফটো উপলব্ধ | 326 নাম : জামেলা বেগম স্বামীর নাম : আলো সেখ বাড়ির নং : এন0115 বয়স : 43 লিঙ্গ : মহিলা | TFH2386951 ফটো উপলব্ধ | 327 নাম : জেসমিনা খাতুন স্বামীর নাম : নয়ন কারিকর বাড়ির নং : এন0100 বয়স : 23 লিঙ্গ : মহিলা | TFH2346088 ফটো উপলব্ধ |
| 328 নাম : তাজমির বিবি স্বামীর নাম : সাকিল আনসারী বাড়ির নং : 0083 বয়স : 34 লিঙ্গ : মহিলা | TFH1750975 ফটো উপলব্ধ | 329 নাম : সহিজুল রহমান পিতার নাম : আজিজুল সেখ বাড়ির নং : এন0060 বয়স : 23 লিঙ্গ : পুরুষ | TFH2394518 ফটো উপলব্ধ | 330 নাম : চুমকী খাতুন পিতার নাম : নটর কারিকর বাড়ির নং : এন0070 বয়স : 24 লিঙ্গ : মহিলা | TFH2394526 ফটো উপলব্ধ |

| | | | | | | | | |
|---|------------|------------|--|------------|------------|---|------------|------------|
| 331 | TFH2396398 | ফটো উপলব্ধ | 332 | TFH2397644 | ফটো উপলব্ধ | 333 | TFH2217362 | ফটো উপলব্ধ |
| নাম : মিনটন সেখ পিতার নাম: মহসেন সেখ বাড়ির নং : এন0046 বয়স : 22 লিঙ্গ : পুরুষ | | | নাম : মহাসীনা খাতুন স্বামীর নাম: সুখচাঁদ সেখ বাড়ির নং : এন0040 বয়স : 23 লিঙ্গ : মহিলা | | | নাম : সিরাজুল সেখ পিতার নাম: মাখন সেখ বাড়ির নং : N0006 বয়স : 31 লিঙ্গ : পুরুষ | | |
| 334 | TFH1039767 | ফটো উপলব্ধ | 335 | TFH2218030 | ফটো উপলব্ধ | 336 | TFH2426419 | ফটো উপলব্ধ |
| নাম : তাজরিন বেগম স্বামীর নাম: আজাদ সেখ বাড়ির নং : n0168 বয়স : 38 লিঙ্গ : মহিলা | | | নাম : স্বপন আনসারি পিতার নাম: মাহিম আনসারি বাড়ির নং : N0053 বয়স : 25 লিঙ্গ : পুরুষ | | | নাম : হাবিবুর রহমান খাঁন পিতার নাম: কেরিম খাঁন বাড়ির নং : এন0005 বয়স : 21 লিঙ্গ : পুরুষ | | |
| 337 | TFH2426427 | ফটো উপলব্ধ | 338 | TFH2426443 | ফটো উপলব্ধ | 339 | TFH2395259 | ফটো উপলব্ধ |
| নাম : সুমন স্ক পিতার নাম: আনিরুল স্ক বাড়ির নং : এন0040 বয়স : 22 লিঙ্গ : পুরুষ | | | নাম : জেসমিন খাতুন স্বামীর নাম: ফিরোজ সেখ বাড়ির নং : এন0026 বয়স : 31 লিঙ্গ : মহিলা | | | নাম : আশাদান কারিকর পিতার নাম: বান্টু কারিকর বাড়ির নং : এন0042 বয়স : 22 লিঙ্গ : পুরুষ | | |
| 340 | TFH2396315 | ফটো উপলব্ধ | 341 | TFH2511194 | ফটো উপলব্ধ | 342 | TFH2402063 | ফটো উপলব্ধ |
| নাম : হারেজা খাতুন স্বামীর নাম: বাবু কারিকর বাড়ির নং : এন0069 বয়স : 33 লিঙ্গ : মহিলা | | | নাম : রহিমা খাতুন পিতার নাম: ইদ মোহাম্মদ বাড়ির নং : পাট নং 62 বয়স : 23 লিঙ্গ : মহিলা | | | নাম : মজিবুর রহমান পিতার নাম: তাসেরদ্দীন সেখ বাড়ির নং : পূর্ব পাড়া বয়স : 23 লিঙ্গ : পুরুষ | | |
| 343 | HRL2396000 | ফটো উপলব্ধ | 344 | TFH2426468 | ফটো উপলব্ধ | 345 | TFH2426401 | ফটো উপলব্ধ |
| নাম : আজাদ সেখ পিতার নাম: হরাই সেখ বাড়ির নং : n0056 বয়স : 49 লিঙ্গ : পুরুষ | | | নাম : নসিমা খাতুন স্বামীর নাম: রনি কারিকর বাড়ির নং : এন০০৫৮ বয়স : 31 লিঙ্গ : মহিলা | | | নাম : সানারুল সেখ পিতার নাম: আনজার আলি বাড়ির নং : 62 বয়স : 23 লিঙ্গ : পুরুষ | | |
| 346 | TFH0962167 | ফটো উপলব্ধ | 347 | HRL2968949 | ফটো উপলব্ধ | 348 | HRL2395986 | ফটো উপলব্ধ |
| নাম : মতিউর রহমান পিতার নাম: ইমামাদি সেখ বাড়ির নং : n0050 বয়স : 31 লিঙ্গ : পুরুষ | | | নাম : টুকটুকি বেগম স্বামীর নাম: আজাদ সেখ বাড়ির নং : n0056 বয়স : 37 লিঙ্গ : মহিলা | | | নাম : সাহিদ সেখ পিতার নাম: সুহাই সেখ বাড়ির নং : n0008 বয়স : 55 লিঙ্গ : পুরুষ | | |
| 349 | TFH2472926 | ফটো উপলব্ধ | 350 | ZUY2661262 | ফটো উপলব্ধ | 351 | HRL3047511 | ফটো উপলব্ধ |
| নাম : মহফুজা বেগম পিতার নাম: মহফুজ সেখ বাড়ির নং : হজরতপাড়া বয়স : 23 লিঙ্গ : মহিলা | | | নাম : নুরম্নেসা খাতুন পিতার নাম: হিরালাল খাঁন বাড়ির নং : পাট নং 61 বয়স : 22 লিঙ্গ : মহিলা | | | নাম : রাজনিহার খাতুন স্বামীর নাম: বান্টু কারিকর বাড়ির নং : 0069 বয়স : 40 লিঙ্গ : মহিলা | | |
| 352 | TFH2505113 | ফটো উপলব্ধ | 353 | TFH2498509 | ফটো উপলব্ধ | 354 | TFH2510881 | ফটো উপলব্ধ |
| নাম : রেখা খাতুন স্বামীর নাম: রাজীব কারিকর বাড়ির নং : এন0069 বয়স : 25 লিঙ্গ : মহিলা | | | নাম : সীমা খাতুন স্বামীর নাম: মিনারুল সেখ বাড়ির নং : এন0069 বয়স : 21 লিঙ্গ : মহিলা | | | নাম : হাসি খাতুন স্বামীর নাম: প্রসেনজিৎ কারিকোর বাড়ির নং : 000 বয়স : 21 লিঙ্গ : মহিলা | | |
| 355 | TFH2475283 | ফটো উপলব্ধ | 356 | TFH2475168 | ফটো উপলব্ধ | 357 | TFH1887942 | ফটো উপলব্ধ |
| নাম : বানু বিবি স্বামীর নাম: রফি ক আনসারী বাড়ির নং : n0065 বয়স : 61 লিঙ্গ : মহিলা | | | নাম : রুমি বিবি স্বামীর নাম: জামসেদ সেখ বাড়ির নং : n0071 বয়স : 66 লিঙ্গ : মহিলা | | | নাম : তপন আনসারি পিতার নাম: রহিম কারিকর বাড়ির নং : এন0052 বয়স : 26 লিঙ্গ : পুরুষ | | |
| 358 | TFH2011229 | ফটো উপলব্ধ | 359 | AZI2408250 | ফটো উপলব্ধ | 360 | TFH2011575 | ফটো উপলব্ধ |
| নাম : কোমল সেখ পিতার নাম: রহিম সেখ বাড়ির নং : n0078 বয়স : 79 লিঙ্গ : পুরুষ | | | নাম : রুম্মানা সুলতানা পিতার নাম: নাজমুল ইসলাম বাড়ির নং : এন0096 বয়স : 23 লিঙ্গ : মহিলা | | | নাম : মেনোকা বিবি স্বামীর নাম: মসলিম সেখ বাড়ির নং : n0115 বয়স : 60 লিঙ্গ : মহিলা | | |

| | | | | | | | | |
|---|------------------|------------|---|------------|------------|--|------------|------------|
| 361 | TFH0895425 | ফটো উপলব্ধ | 362 | TFH2105989 | ফটো উপলব্ধ | 363 | TFH1750900 | ফটো উপলব্ধ |
| নাম : মিলি বেগম স্বামীর নাম: মিঠু সেখ বাড়ির নং : n0056 বয়স : 37 লিঙ্গ : মহিলা | | | নাম : শাহ মঃ আবু আজমাল পিতার নাম: সাহ আবু মঃ সালেহ বাড়ির নং : n0016 বয়স : 83 লিঙ্গ : পুরুষ | | | নাম : বাপন আনসারি পিতার নাম: রহিম আনসারি বাড়ির নং : 0052 বয়স : 31 লিঙ্গ : পুরুষ | | |
| 364 | TFH2105195 | ফটো উপলব্ধ | 365 | TFH2012276 | ফটো উপলব্ধ | 366 | TFH1750751 | ফটো উপলব্ধ |
| নাম : আহম্মাদ আরা বেগম স্বামীর নাম: শাহ মহাঃ আবু নাসেহ বাড়ির নং : n0017 বয়স : 67 লিঙ্গ : মহিলা | | | নাম : শাহ মহঃ আবুল এরাফ পিতার নাম: আবুল ওয়ারেস বাড়ির নং : n0019 বয়স : 76 লিঙ্গ : পুরুষ | | | নাম : আশরোফ আলি পিতার নাম: কাঁচু সেখ বাড়ির নং : 0078 বয়স : 26 লিঙ্গ : পুরুষ | | |
| 367 | TFH1750769 | ফটো উপলব্ধ | 368 | TFH2498483 | ফটো উপলব্ধ | 369 | TFH1316116 | ফটো উপলব্ধ |
| নাম : রিয়াদ আহম্মেদ পিতার নাম: জাকির কারিকর বাড়ির নং : 0090 বয়স : 28 লিঙ্গ : পুরুষ | | | নাম : কোবীরা সুলতানা স্বামীর নাম: রিযাড আহমেদ বাড়ির নং : এন0090 বয়স : 27 লিঙ্গ : মহিলা | | | নাম : মহঃ সাজিদ হুসাইন পিতার নাম: মহঃ সুরুল ইসলাম বাড়ির নং : n0128 বয়স : 37 লিঙ্গ : পুরুষ | | |
| 370 | TFH1887959 | ফটো উপলব্ধ | 371 | TFH1699099 | ফটো উপলব্ধ | 372 | TFH1699271 | ফটো উপলব্ধ |
| নাম : সিমা খাতুন স্বামীর নাম: তপন আনসারি বাড়ির নং : এন0067 বয়স : 26 লিঙ্গ : মহিলা | | | নাম : সাহিদুল কারিকর পিতার নাম: এতিম কারিকর বাড়ির নং : n0146 বয়স : 32 লিঙ্গ : পুরুষ | | | নাম : রিটু কারিকর পিতার নাম: আদল কারিকর বাড়ির নং : n0164 বয়স : 27 লিঙ্গ : পুরুষ | | |
| 373 | TFH1699305 | ফটো উপলব্ধ | 374 | TFH2217602 | ফটো উপলব্ধ | 375 | TFH1699289 | ফটো উপলব্ধ |
| নাম : আসাদুল কারিকর পিতার নাম: রেজাউল কারিকর বাড়ির নং : n0167 বয়স : 30 লিঙ্গ : পুরুষ | | | নাম : খাদিজা খাতুন স্বামীর নাম: আসাদুল কারিকর বাড়ির নং : N0167 বয়স : 28 লিঙ্গ : মহিলা | | | নাম : পিন্টু কারিকর পিতার নাম: আদল কারিকর বাড়ির নং : n0165 বয়স : 27 লিঙ্গ : পুরুষ | | |
| 376 | WB/10/068/144274 | ফটো উপলব্ধ | 377 | TFH2477966 | ফটো উপলব্ধ | 378 | AZI2515534 | ফটো উপলব্ধ |
| নাম : রোজিফা বিবি স্বামীর নাম: আলাউদ্দিন বাড়ির নং : n0067 বয়স : 58 লিঙ্গ : মহিলা | | | নাম : আলাউদ্দিন কারিকর পিতার নাম: আবু কারিকর বাড়ির নং : n0067 বয়স : 63 লিঙ্গ : পুরুষ | | | নাম : মসলিমা খাতুন স্বামীর নাম: ওহিদুল সেখ বাড়ির নং : 0045 বয়স : 23 লিঙ্গ : মহিলা | | |
| 379 | TFH1750850 | ফটো উপলব্ধ | 380 | TFH1750819 | ফটো উপলব্ধ | 381 | TFH1750801 | ফটো উপলব্ধ |
| নাম : সোহাগী খাতুন স্বামীর নাম: আসাদুল সেখ বাড়ির নং : 0049 বয়স : 30 লিঙ্গ : মহিলা | | | নাম : রুপালি খাতুন স্বামীর নাম: রায়হান সেখ বাড়ির নং : 0091 বয়স : 27 লিঙ্গ : মহিলা | | | নাম : আয়েশা খাতুন স্বামীর নাম: সবুজ সেখ বাড়ির নং : 0095 বয়স : 28 লিঙ্গ : মহিলা | | |
| 382 | TFH1750983 | ফটো উপলব্ধ | 383 | TFH1750934 | ফটো উপলব্ধ | 384 | TFH1427525 | ফটো উপলব্ধ |
| নাম : কিসমা খাতুন স্বামীর নাম: পিয়ারুল সেখ বাড়ির নং : 0024 বয়স : 27 লিঙ্গ : মহিলা | | | নাম : সেরিনা বিবি স্বামীর নাম: মতিবুল সেখ বাড়ির নং : 0088 বয়স : 32 লিঙ্গ : মহিলা | | | নাম : জিয়াউল সেখ পিতার নাম: হানিফ সেখ বাড়ির নং : n0041 বয়স : 31 লিঙ্গ : পুরুষ | | |
| 385 | TFH2217933 | ফটো উপলব্ধ | 386 | HRL2297547 | ফটো উপলব্ধ | 387 | IJT1285360 | ফটো উপলব্ধ |
| নাম : নাজমা বেগম স্বামীর নাম: শাহ সুলতান মাহমুদ বাড়ির নং : N0041 বয়স : 27 লিঙ্গ : মহিলা | | | নাম : মহঃ নওসাদ সেখ পিতার নাম: মহঃ হানিফ সেখ বাড়ির নং : n0041 বয়স : 43 লিঙ্গ : পুরুষ | | | নাম : পিন্ধি খাতুন স্বামীর নাম: শেরফুল সেখ বাড়ির নং : 62 বয়স : 31 লিঙ্গ : মহিলা | | |
| 388 | TFH1750868 | ফটো উপলব্ধ | 389 | TFH2035749 | ফটো উপলব্ধ | 390 | TFH1541960 | ফটো উপলব্ধ |
| নাম : রেবা খাতুন স্বামীর নাম: রুমেশ সেখ বাড়ির নং : 0015 বয়স : 26 লিঙ্গ : মহিলা | | | নাম : সুন্দরী খাতুন স্বামীর নাম: মুনতাজ সেখ বাড়ির নং : এন007 বয়স : 27 লিঙ্গ : মহিলা | | | নাম : সাহিনুর খাতুন স্বামীর নাম: হসিবুল সেখ বাড়ির নং : 0088 বয়স : 30 লিঙ্গ : মহিলা | | |

| | | | | | | | | |
|---|------------|------------|--|------------|------------|--|------------------|------------|
| 391 | TFH1699156 | ফটো উপলব্ধ | 392 | TFH1887918 | ফটো উপলব্ধ | 393 | TFH1699131 | ফটো উপলব্ধ |
| নাম : রেশমি খাতুন স্বামীর নাম: তাসির সেখ বাড়ির নং : n0152 বয়স : 29 লিঙ্গ : মহিলা | | | নাম : ছবি খাতুন স্বামীর নাম: সালিম সেখ বাড়ির নং : এন0187 বয়স : 33 লিঙ্গ : মহিলা | | | নাম : চাঁদতারা খাতুন স্বামীর নাম: মিরাজ সেখ বাড়ির নং : n0150 বয়স : 29 লিঙ্গ : মহিলা | | |
| 394 | TFH1699115 | ফটো উপলব্ধ | 395 | TFH1750876 | ফটো উপলব্ধ | 396 | TFH2217776 | ফটো উপলব্ধ |
| নাম : হাসনিহার খাতুন স্বামীর নাম: লালবাবু সেখ বাড়ির নং : n0148 বয়স : 30 লিঙ্গ : মহিলা | | | নাম : আলিয়া খাতুন স্বামীর নাম: সালিম সেখ বাড়ির নং : 0034 বয়স : 26 লিঙ্গ : মহিলা | | | নাম : লাজেনা খাতুন পিতার নাম: টুলো সেখ বাড়ির নং : N003 বয়স : 29 লিঙ্গ : মহিলা | | |
| 397 | TFH0962118 | ফটো উপলব্ধ | 398 | TFH2011005 | ফটো উপলব্ধ | 399 | TFH1750892 | ফটো উপলব্ধ |
| নাম : রুবিয়া খাতুন স্বামীর নাম: মহঃ নওসাদ সেখ বাড়ির নং : n0041 বয়স : 43 লিঙ্গ : মহিলা | | | নাম : বেদুয়ারা খাতুন স্বামীর নাম: সালিম সেখ বাড়ির নং : n0041 বয়স : 66 লিঙ্গ : মহিলা | | | নাম : জামিল আক্তার খান পিতার নাম: রজব আলি খান বাড়ির নং : 0047 বয়স : 26 লিঙ্গ : পুরুষ | | |
| 400 | TFH1750785 | ফটো উপলব্ধ | 401 | TFH2345965 | ফটো উপলব্ধ | 402 | TFH2012334 | ফটো উপলব্ধ |
| নাম : সাহাজামাল খান পিতার নাম: সেলিম খান বাড়ির নং : 0005 বয়স : 26 লিঙ্গ : পুরুষ | | | নাম : শামিন আক্তার খাঁ পিতার নাম: রাজব আলী খাঁ বাড়ির নং : এন0074 বয়স : 22 লিঙ্গ : পুরুষ | | | নাম : খাইরুননেসা বিবি স্বামীর নাম: লাল্টু খান বাড়ির নং : n0047 বয়স : 50 লিঙ্গ : মহিলা | | |
| 403 | TFH1887819 | ফটো উপলব্ধ | 404 | HRL2395390 | ফটো উপলব্ধ | 405 | TFH2217446 | ফটো উপলব্ধ |
| নাম : তুহিনা খাতুন স্বামীর নাম: ইজাজ খাঁন বাড়ির নং : এন0047 বয়স : 26 লিঙ্গ : মহিলা | | | নাম : ফুল্টু খাঁ পিতার নাম: মঞ্জুর খাঁ বাড়ির নং : n0047 বয়স : 50 লিঙ্গ : পুরুষ | | | নাম : ওয়ালিদ খাঁন পিতার নাম: লাল্টু খাঁন বাড়ির নং : N0047 বয়স : 24 লিঙ্গ : পুরুষ | | |
| 406 | HRL2968899 | ফটো উপলব্ধ | 407 | TFH2105344 | ফটো উপলব্ধ | 408 | HRL2395382 | ফটো উপলব্ধ |
| নাম : মিনারা বিবি স্বামীর নাম: ফুল্টু সেখ বাড়ির নং : n0047 বয়স : 45 লিঙ্গ : মহিলা | | | নাম : লালু বিবি স্বামীর নাম: মঞ্জুর খাঁ বাড়ির নং : n0047 বয়স : 81 লিঙ্গ : মহিলা | | | নাম : লাল্টু খাঁন পিতার নাম: মঞ্জুর খাঁন বাড়ির নং : n0047 বয়স : 53 লিঙ্গ : পুরুষ | | |
| 409 | TFH2217438 | ফটো উপলব্ধ | 410 | TFH1750884 | ফটো উপলব্ধ | 411 | WB/10/068/144527 | ফটো উপলব্ধ |
| নাম : সরফরাজ খাঁন পিতার নাম: লাল্টু খাঁন বাড়ির নং : N0047 বয়স : 26 লিঙ্গ : পুরুষ | | | নাম : ইজাজ খাঁন পিতার নাম: লাল্টু খাঁন বাড়ির নং : 0047 বয়স : 27 লিঙ্গ : পুরুষ | | | নাম : মঞ্জুর খাঁন পিতার নাম: ওমেদ খাঁন বাড়ির নং : n0047 বয়স : 86 লিঙ্গ : পুরুষ | | |
| 412 | TFH0895508 | ফটো উপলব্ধ | 413 | TFH1220284 | ফটো উপলব্ধ | 414 | TFH0962126 | ফটো উপলব্ধ |
| নাম : মিজানুর খাঁ পিতার নাম: মঞ্জুর খাঁ বাড়ির নং : n0047 বয়স : 38 লিঙ্গ : পুরুষ | | | নাম : পান্না খাতুন স্বামীর নাম: মিজানুর খাঁ বাড়ির নং : n0047 বয়স : 33 লিঙ্গ : মহিলা | | | নাম : রজব আলি খাঁ পিতার নাম: ধলু খাঁ বাড়ির নং : n0047 বয়স : 49 লিঙ্গ : পুরুষ | | |
| 415 | HRL2395408 | ফটো উপলব্ধ | 416 | TFH2500833 | ফটো উপলব্ধ | 417 | TFH2500825 | ফটো উপলব্ধ |
| নাম : মুনজিলা বিবি স্বামীর নাম: রজব আলী খাঁ বাড়ির নং : n0047 বয়স : 46 লিঙ্গ : মহিলা | | | নাম : রেনু খাতুন স্বামীর নাম: সরফরাজ খান বাড়ির নং : এন0047 বয়স : 26 লিঙ্গ : মহিলা | | | নাম : রবিউল খাঁ পিতার নাম: ফুল্টু খান বাড়ির নং : এন0047 বয়স : 21 লিঙ্গ : পুরুষ | | |
| 418 | TFH2500817 | ফটো উপলব্ধ | 419 | TFH1590660 | ফটো উপলব্ধ | 420 | WB/10/068/144326 | ফটো উপলব্ধ |
| নাম : জাহির খাঁন পিতার নাম: লাল্টু খান বাড়ির নং : এন0047 বয়স : 20 লিঙ্গ : পুরুষ | | | নাম : চৌধুরী ইমামুল হক পিতার নাম: মকসুদ চৌধুরী বাড়ির নং : n0103 বয়স : 30 লিঙ্গ : পুরুষ | | | নাম : ইমরান চৌধুরী পিতার নাম: আমোয়ার চৌধুরী বাড়ির নং : n0103 বয়স : 48 লিঙ্গ : পুরুষ | | |

| | | | | | | | | |
|---|------------------|------------|--|------------|------------|---|------------------|------------|
| 421 | TFH2011708 | ফটো উপলব্ধ | 422 | HRL2395127 | ফটো উপলব্ধ | 423 | HRL2395135 | ফটো উপলব্ধ |
| নাম : এমতাজ চৌধুরী স্বামীর নাম: মকসুদ চৌধুরী বাড়ির নং : n0103 বয়স : 50 লিঙ্গ : মহিলা | | | নাম : সেলিনা ইয়াসমিন স্বামীর নাম: ইমরান চৌধুরী বাড়ির নং : n0103 বয়স : 46 লিঙ্গ : মহিলা | | | নাম : মকসুদ চৌধুরী পিতার নাম: আনোয়ার চৌধুরী বাড়ির নং : n0103 বয়স : 56 লিঙ্গ : পুরুষ | | |
| 424 | TFH2405173 | ফটো উপলব্ধ | 425 | TFH1515147 | ফটো উপলব্ধ | 426 | TFH1316090 | ফটো উপলব্ধ |
| নাম : চৌধুরী সাদিক পিতার নাম: ইমরান চৌধুরী বাড়ির নং : এন0103 বয়স : 21 লিঙ্গ : পুরুষ | | | নাম : ডালিয়া বিবি স্বামীর নাম: ইব্রাহিম সেখ বাড়ির নং : n0085 বয়স : 35 লিঙ্গ : মহিলা | | | নাম : উলফা খাতুন স্বামীর নাম: সরকত আলি বাড়ির নং : n0085 বয়স : 36 লিঙ্গ : মহিলা | | |
| 427 | HRL2395598 | ফটো উপলব্ধ | 428 | HRL1067032 | ফটো উপলব্ধ | 429 | TFH1220391 | ফটো উপলব্ধ |
| নাম : সেখ জাগর আলি পিতার নাম: জমির সেখ বাড়ির নং : n0085 বয়স : 73 লিঙ্গ : পুরুষ | | | নাম : ছবি বিবি স্বামীর নাম: জগর আলি বাড়ির নং : n0085 বয়স : 67 লিঙ্গ : মহিলা | | | নাম : সরকত আলি পিতার নাম: জাগর আলি সেখ বাড়ির নং : n0085 বয়স : 38 লিঙ্গ : পুরুষ | | |
| 430 | TFH1220383 | ফটো উপলব্ধ | 431 | TFH1543032 | ফটো উপলব্ধ | 432 | WB/10/068/144429 | ফটো উপলব্ধ |
| নাম : ইব্রাহিম সেখ পিতার নাম: জাগর আলি সেখ বাড়ির নং : n0085 বয়স : 32 লিঙ্গ : পুরুষ | | | নাম : তপন সেখ পিতার নাম: জগর সেখ বাড়ির নং : n0085 বয়স : 30 লিঙ্গ : পুরুষ | | | নাম : বাদাম আলি পিতার নাম: হালিম বাড়ির নং : n0093 বয়স : 63 লিঙ্গ : পুরুষ | | |
| 433 | WB/10/068/144430 | ফটো উপলব্ধ | 434 | TFH1316264 | ফটো উপলব্ধ | 435 | TFH1515154 | ফটো উপলব্ধ |
| নাম : আপেলা বিবি স্বামীর নাম: বাদাম আলি বাড়ির নং : n0093 বয়স : 58 লিঙ্গ : মহিলা | | | নাম : ফজলুন নিহার স্বামীর নাম: আইনাল হক বাড়ির নং : n0093 বয়স : 56 লিঙ্গ : মহিলা | | | নাম : আসাদুল হক পিতার নাম: আইনাল হক বাড়ির নং : n0093 বয়স : 30 লিঙ্গ : পুরুষ | | |
| 436 | HRL1974542 | ফটো উপলব্ধ | 437 | TFH0962274 | ফটো উপলব্ধ | 438 | HRL2395481 | ফটো উপলব্ধ |
| নাম : কাজল আলী পিতার নাম: ফজল আলী বাড়ির নং : n0093 বয়স : 47 লিঙ্গ : পুরুষ | | | নাম : আয়েসা বেগম স্বামীর নাম: কিসমত আলী বাড়ির নং : n0093 বয়স : 34 লিঙ্গ : মহিলা | | | নাম : আয়েসা বেগম স্বামীর নাম: কাজল আলি বাড়ির নং : n0093 বয়স : 41 লিঙ্গ : মহিলা | | |
| 439 | TFH1617687 | ফটো উপলব্ধ | 440 | TFH1316272 | ফটো উপলব্ধ | 441 | TFH1316256 | ফটো উপলব্ধ |
| নাম : আবুল হাসনাত পিতার নাম: বাদাম আলি বাড়ির নং : n0093 বয়স : 28 লিঙ্গ : পুরুষ | | | নাম : ফয়জুল হক পিতার নাম: আইনাল হক বাড়ির নং : n0093 বয়স : 31 লিঙ্গ : পুরুষ | | | নাম : আইনাল হক পিতার নাম: আব্দুর রব বাড়ির নং : n0093 বয়স : 60 লিঙ্গ : পুরুষ | | |
| 442 | TFH2218089 | ফটো উপলব্ধ | 443 | TFH2426450 | ফটো উপলব্ধ | 444 | TFH2488146 | ফটো উপলব্ধ |
| নাম : তাবরেজ আলি পিতার নাম: বাদাম আলি বাড়ির নং : N0093 বয়স : 26 লিঙ্গ : পুরুষ | | | নাম : নফিসা খাতুন পিতার নাম: বাদাম আলি বাড়ির নং : এন0093 বয়স : 24 লিঙ্গ : মহিলা | | | নাম : আজিজুন খাতুন স্বামীর নাম: আশাদুল হক বাড়ির নং : এন0093 বয়স : 21 লিঙ্গ : মহিলা | | |
| 445 | TFH2105088 | ফটো উপলব্ধ | 446 | TFH1542976 | ফটো উপলব্ধ | 447 | TFH0926055 | ফটো উপলব্ধ |
| নাম : আলোয়া বিবি স্বামীর নাম: ইসলাম সেখ বাড়ির নং : n0033 বয়স : 66 লিঙ্গ : মহিলা | | | নাম : নয়নতারা খাতুন স্বামীর নাম: কাওসার সেখ বাড়ির নং : n0033 বয়স : 35 লিঙ্গ : মহিলা | | | নাম : রিপত সেখ পিতার নাম: সেখ নজর বাড়ির নং : n0068 বয়স : 42 লিঙ্গ : পুরুষ | | |
| 448 | TFH1316009 | ফটো উপলব্ধ | 449 | TFH2105799 | ফটো উপলব্ধ | 450 | TFH0926048 | ফটো উপলব্ধ |
| নাম : শেখ মহাঃ ইসমাইল পিতার নাম: ইসলাম সেখ বাড়ির নং : n0033 বয়স : 31 লিঙ্গ : পুরুষ | | | নাম : শেফালী বিবি স্বামীর নাম: নজর সেখ বাড়ির নং : n0068 বয়স : 52 লিঙ্গ : মহিলা | | | নাম : সিপত সেখ পিতার নাম: সেখ নজর বাড়ির নং : n0068 বয়স : 42 লিঙ্গ : পুরুষ | | |

বিধানসভা নির্বাচনক্ষেত্রের নং, নাম : 69-ভরতপুর
ভাগ নং, নাম : 1-পূর্বপাড়া

| | | | | | | | | |
|---|------------------|------------|--|------------|------------|---|------------|------------|
| 451 | TFH0962209 | ফটো উপলব্ধ | 452 | HRL3047495 | ফটো উপলব্ধ | 453 | HRL2395762 | ফটো উপলব্ধ |
| নাম : শিউলি বিবি স্বামীর নাম: সিপত সেখ বাড়ির নং : n0068 বয়স : 37 লিঙ্গ : মহিলা | | | নাম : জুলফিকার সারদার পিতার নাম: জাহেদ আলী সারদার বাড়ির নং : n0036 বয়স : 37 লিঙ্গ : পুরুষ | | | নাম : নজর সেখ পিতার নাম: বেমানা সেখ বাড়ির নং : n0068 বয়স : 46 লিঙ্গ : পুরুষ | | |
| 454 | TFH2012037 | ফটো উপলব্ধ | 455 | TFH2479772 | ফটো উপলব্ধ | 456 | TFH1543099 | ফটো উপলব্ধ |
| নাম : মাঝিয়া বিবি স্বামীর নাম: জাহেদ আলী সারদার বাড়ির নং : n0036 বয়স : 65 লিঙ্গ : মহিলা | | | নাম : গোলামজিকরিয়া সৈয়দ পিতার নাম: গোলাম সৈয়দ বাড়ির নং : 62 বয়স : 58 লিঙ্গ : পুরুষ | | | নাম : নাসরিন বেগম স্বামীর নাম: জুলফিকার সারদার বাড়ির নং : n0036 বয়স : 29 লিঙ্গ : মহিলা | | |
| 457 | TFH1427475 | ফটো উপলব্ধ | 458 | TFH1220359 | ফটো উপলব্ধ | 459 | TFH1427467 | ফটো উপলব্ধ |
| নাম : সাহানারা খাতুন স্বামীর নাম: রিপত আলী সেখ বাড়ির নং : n0068 বয়স : 37 লিঙ্গ : মহিলা | | | নাম : রিপন সেখ পিতার নাম: নজর সেখ বাড়ির নং : n0068 বয়স : 32 লিঙ্গ : পুরুষ | | | নাম : পূর্ণিমা খাতুন স্বামীর নাম: রিপন সেখ বাড়ির নং : n0068 বয়স : 32 লিঙ্গ : মহিলা | | |
| 460 | WB/10/068/144374 | ফটো উপলব্ধ | 461 | TFH0962332 | ফটো উপলব্ধ | 462 | HRL3047479 | ফটো উপলব্ধ |
| নাম : সেখ জয়নাল পিতার নাম: জমির সেখ বাড়ির নং : n0105 বয়স : 63 লিঙ্গ : পুরুষ | | | নাম : ওহিদা বিবি স্বামীর নাম: মনিরুল সেখ বাড়ির নং : n0105 বয়স : 49 লিঙ্গ : মহিলা | | | নাম : মালেক সেখ পিতার নাম: মোনাই সেখ বাড়ির নং : n0105 বয়স : 39 লিঙ্গ : পুরুষ | | |
| 463 | HRL3047453 | ফটো উপলব্ধ | 464 | TFH1220227 | ফটো উপলব্ধ | 465 | HRL2395317 | ফটো উপলব্ধ |
| নাম : খালেক সেখ পিতার নাম: মুনাই সেখ বাড়ির নং : n0105 বয়স : 37 লিঙ্গ : পুরুষ | | | নাম : আজিজা বেগম স্বামীর নাম: খালেক সেখ বাড়ির নং : n0105 বয়স : 33 লিঙ্গ : মহিলা | | | নাম : মোস্তাহার বেগম পিতার নাম: সুফাই সেখ বাড়ির নং : n0024 বয়স : 45 লিঙ্গ : পুরুষ | | |
| 466 | TFH0962001 | ফটো উপলব্ধ | 467 | TFH0961995 | ফটো উপলব্ধ | 468 | TFH1427566 | ফটো উপলব্ধ |
| নাম : সিরাজুল সেখ পিতার নাম: বাসির সেখ বাড়ির নং : n0024 বয়স : 42 লিঙ্গ : পুরুষ | | | নাম : মিরাজ সেখ পিতার নাম: বাসির সেখ বাড়ির নং : n0024 বয়স : 40 লিঙ্গ : পুরুষ | | | নাম : ইয়াসমিন বিবি স্বামীর নাম: মিরাজ সেখ বাড়ির নং : n0024 বয়স : 37 লিঙ্গ : মহিলা | | |
| 469 | TFH0961987 | ফটো উপলব্ধ | 470 | HRL2968915 | ফটো উপলব্ধ | 471 | HRL2395002 | ফটো উপলব্ধ |
| নাম : রুমজান সেখ পিতার নাম: বাসির সেখ বাড়ির নং : n0024 বয়স : 37 লিঙ্গ : পুরুষ | | | নাম : সবুজ সেখ পিতার নাম: মবখর হোসেন বাড়ির নং : n0095 বয়স : 39 লিঙ্গ : পুরুষ | | | নাম : আকরুমা বেগম স্বামীর নাম: রুফিক বাড়ির নং : n0012 বয়স : 68 লিঙ্গ : মহিলা | | |
| 472 | HRL2395606 | ফটো উপলব্ধ | 473 | HRL2807212 | ফটো উপলব্ধ | 474 | TFH2012649 | ফটো উপলব্ধ |
| নাম : সালেহার বেগম স্বামীর নাম: মুনাই সেখ বাড়ির নং : n0105 বয়স : 91 লিঙ্গ : মহিলা | | | নাম : সাঝিয়া বেওয়া স্বামীর নাম: জহির সেখ বাড়ির নং : n0087 বয়স : 78 লিঙ্গ : মহিলা | | | নাম : নারগিস বিবি স্বামীর নাম: জয়নাল সেখ বাড়ির নং : n0105 বয়স : 50 লিঙ্গ : মহিলা | | |
| 475 | TFH1316041 | ফটো উপলব্ধ | 476 | TFH1129477 | ফটো উপলব্ধ | 477 | TFH1542885 | ফটো উপলব্ধ |
| নাম : সাজ্জার সেখ পিতার নাম: বাসির সেখ বাড়ির নং : n0024 বয়স : 34 লিঙ্গ : পুরুষ | | | নাম : আনার কলি বিবি স্বামীর নাম: আনিরুল সেখ বাড়ির নং : n0012 বয়স : 33 লিঙ্গ : মহিলা | | | নাম : হাসিনা খাতুন স্বামীর নাম: খয়রুল সেখ বাড়ির নং : n0024 বয়স : 30 লিঙ্গ : মহিলা | | |
| 478 | TFH1887777 | ফটো উপলব্ধ | 479 | HRL2395705 | ফটো উপলব্ধ | 480 | TFH1427459 | ফটো উপলব্ধ |
| নাম : তুহিনা খাতুন স্বামীর নাম: ইসরাফিল সেখ বাড়ির নং : এন0012 বয়স : 28 লিঙ্গ : মহিলা | | | নাম : মুনজিলা বিবি স্বামীর নাম: সাবাদি সেখ বাড়ির নং : n0087 বয়স : 39 লিঙ্গ : মহিলা | | | নাম : পান্না বিবি স্বামীর নাম: মোস্তাহার সেখ বাড়ির নং : n0024 বয়স : 38 লিঙ্গ : মহিলা | | |

| | | | | | |
|--|--------------------------|--|--------------------------|--|--------------------------|
| 481 নাম : মনিরুল সেখ পিতার নাম: রুকা সেখ বাড়ির নং : n0105 বয়স : 42 লিঙ্গ : পুরুষ | HRL2807204 ফটো উপলব্ধ | 482 নাম : নুনি বেওয়া স্বামীর নাম: সেখ হিদাই বাড়ির নং : n0032 বয়স : 80 লিঙ্গ : মহিলা | HRL0264887 ফটো উপলব্ধ | 483 নাম : মিনা বিবি স্বামীর নাম: সালেক সেখ বাড়ির নং : n0105 বয়স : 36 লিঙ্গ : মহিলা | HRL3047487 ফটো উপলব্ধ |
| 484 নাম : আনারুল সেখ পিতার নাম: সালেক সেখ বাড়ির নং : N0105 বয়স : 24 লিঙ্গ : পুরুষ | TFH2217610 ফটো উপলব্ধ | 485 নাম : মরিনা বেওয়া স্বামীর নাম: মঈশ্বর বাড়ির নং : n0095 বয়স : 56 লিঙ্গ : মহিলা | TFH2011922 ফটো উপলব্ধ | 486 নাম : পিয়ারুল সেখ পিতার নাম: বসিরুদ্দিন সেখ বাড়ির নং : n0024 বয়স : 31 লিঙ্গ : পুরুষ | TFH1316231 ফটো উপলব্ধ |
| 487 নাম : নিহারি বিবি স্বামীর নাম: বুলু সেখ বাড়ির নং : n0095 বয়স : 35 লিঙ্গ : মহিলা | TFH0962290 ফটো উপলব্ধ | 488 নাম : সাবাদী সেখ পিতার নাম: জহির সেখ বাড়ির নং : n0087 বয়স : 53 লিঙ্গ : পুরুষ | TFH2260875 ফটো উপলব্ধ | 489 নাম : আজমা বিবি স্বামীর নাম: সিরাজুল সেখ বাড়ির নং : n0024 বয়স : 36 লিঙ্গ : মহিলা | TFH0962019 ফটো উপলব্ধ |
| 490 নাম : বুলু সেখ পিতার নাম: মবখর সেখ বাড়ির নং : n0095 বয়স : 45 লিঙ্গ : পুরুষ | HRL2968907 ফটো উপলব্ধ | 491 নাম : ফরিদ সেখ পিতার নাম: খোশলাল সেখ বাড়ির নং : n0095 বয়স : 34 লিঙ্গ : পুরুষ | TFH0962282 ফটো উপলব্ধ | 492 নাম : সালেক সেখ পিতার নাম: মুনাই বাড়ির নং : n0105 বয়স : 49 লিঙ্গ : পুরুষ | HRL2395614 ফটো উপলব্ধ |
| 493 নাম : ইজাজুল সেখ পিতার নাম: জানাই সেখ বাড়ির নং : এন0012 বয়স : 24 লিঙ্গ : পুরুষ | TFH2386910 ফটো উপলব্ধ | 494 নাম : জেসমিনা খাতুন স্বামীর নাম: রহমতুল্লা সেখ বাড়ির নং : এন0105 বয়স : 22 লিঙ্গ : মহিলা | TFH2426385 ফটো উপলব্ধ | 495 নাম : খায়রুল সেখ পিতার নাম: বসির সেখ বাড়ির নং : এন0024 বয়স : 28 লিঙ্গ : পুরুষ | TFH1887769 ফটো উপলব্ধ |
| 496 নাম : সুফিয়া খাতুন অন্যান্য: জুমাত আলি বাড়ির নং : এন0087 বয়স : 27 লিঙ্গ : মহিলা | TFH1887983 ফটো উপলব্ধ | 497 নাম : রাজেন সেখ পিতার নাম: সাবদী সেখ বাড়ির নং : 0087 বয়স : 20 লিঙ্গ : পুরুষ | TFH2508752 ফটো উপলব্ধ | 498 নাম : আরজিনা খাতুন স্বামীর নাম: সাজ্জার সেখ বাড়ির নং : n0024 বয়স : 29 লিঙ্গ : মহিলা | TFH1542851 ফটো উপলব্ধ |
| 499 নাম : রহমতুল্লা সেখ পিতার নাম: জয়নাল সেখ বাড়ির নং : এন0105 বয়স : 25 লিঙ্গ : পুরুষ | TFH1887835 ফটো উপলব্ধ | 500 নাম : নিহার বেওয়া স্বামীর নাম: বসির সেখ বাড়ির নং : n0024 বয়স : 71 লিঙ্গ : মহিলা | TFH2011195 ফটো উপলব্ধ | 501 নাম : গোলাম মোস্তাফা পিতার নাম: সালেক সেখ বাড়ির নং : N0105 বয়স : 25 লিঙ্গ : পুরুষ | TFH2217875 ফটো উপলব্ধ |
| 502 নাম : রজি খাতুন পিতার নাম: ভুলু সেখ বাড়ির নং : 62 বয়স : 25 লিঙ্গ : মহিলা | AZI2030203 ফটো উপলব্ধ | 503 নাম : হাফিজুল সেখ পিতার নাম: সিরাজুল সেখ বাড়ির নং : এন0024 বয়স : 22 লিঙ্গ : পুরুষ | TFH2345973 ফটো উপলব্ধ | 504 নাম : ডলি সেখ স্বামীর নাম: সালেক সেখ বাড়ির নং : n0105 বয়স : 44 লিঙ্গ : মহিলা | HRL3047461 ফটো উপলব্ধ |
| 505 নাম : আলমিনা খাতুন পিতার নাম: জয়নাল সেখ বাড়ির নং : পাট নং 62 বয়স : 21 লিঙ্গ : মহিলা | TFH2520138 ফটো উপলব্ধ | 506 নাম : সাকিলা বিবি স্বামীর নাম: জানাই সেখ বাড়ির নং : N0012 বয়স : 41 লিঙ্গ : মহিলা | TFH0961953 ফটো উপলব্ধ | 507 নাম : আনোয়ারা বেওয়া স্বামীর নাম: উরুন সেখ বাড়ির নং : n0128 বয়স : 66 লিঙ্গ : মহিলা | TFH2218105 ফটো উপলব্ধ |
| 508 নাম : মহঃ রাকিউল সেখ পিতার নাম: মেসের সেখ বাড়ির নং : 0112 বয়স : 26 লিঙ্গ : পুরুষ | TFH1750843 ফটো উপলব্ধ | 509 নাম : মোজাফফরী বেগম স্বামীর নাম: খোন্ডেকার আবু নাসের বাড়ির নং : n0116 বয়স : 55 লিঙ্গ : মহিলা | TFH2011971 ফটো উপলব্ধ | 510 নাম : রাইহান সেখ পিতার নাম: মুস্তাকিম সেখ বাড়ির নং : n0091 বয়স : 36 লিঙ্গ : পুরুষ | TFH0895441 ফটো উপলব্ধ |

| | | | | | |
|---|--------------------------|---|--------------------------|--|--------------------------|
| 511 নাম : শুক্রনা খাতুন স্বামীর নাম: ইমরান আলি সেখ বাড়ির নং : n0091 বয়স : 28 লিঙ্গ : মহিলা | TFH2217461 ফটো উপলব্ধ | 512 নাম : ফাতেমা খাতুন পিতার নাম: মুস্তাকিম সেখ বাড়ির নং : N0091 বয়স : 24 লিঙ্গ : মহিলা | TFH2217719 ফটো উপলব্ধ | 513 নাম : রাফসান জানি পিতার নাম: মুস্তাকিম সেখ বাড়ির নং : n0091 বয়স : 28 লিঙ্গ : পুরুষ | TFH1399146 ফটো উপলব্ধ |
| 514 নাম : ইমরান আলী সেখ পিতার নাম: মুস্তাকিম সেখ বাড়ির নং : n0091 বয়স : 32 লিঙ্গ : পুরুষ | TFH1315977 ফটো উপলব্ধ | 515 নাম : রাহেল সেখ পিতার নাম: মুস্তাকিম সেখ বাড়ির নং : এন০০৯১ বয়স : 24 লিঙ্গ : পুরুষ | TFH2346054 ফটো উপলব্ধ | 516 নাম : সেখ মুস্তাকিম পিতার নাম: কমেদ আলি সেখ বাড়ির নং : n0091 বয়স : 64 লিঙ্গ : পুরুষ | TFH2059483 ফটো উপলব্ধ |
| 517 নাম : চম্পা বিবি স্বামীর নাম: মুস্তাকিম সেখ বাড়ির নং : n0091 বয়স : 48 লিঙ্গ : মহিলা | TFH2477982 ফটো উপলব্ধ | 518 নাম : রাজিব সেখ পিতার নাম: মিস্তাকিম ইসদাকিম বাড়ির নং : এন০০৯১ বয়স : 22 লিঙ্গ : পুরুষ | TFH2389161 ফটো উপলব্ধ | 519 নাম : মহঃআশরাফুল মোমিন পিতার নাম: মোঃ আনোয়ার আলি বাড়ির নং : 0013 বয়স : 26 লিঙ্গ : পুরুষ | TFH1750959 ফটো উপলব্ধ |
| 520 নাম : গোলাম মোস্তাফা পিতার নাম: রশীদ সেখ বাড়ির নং : n0151 বয়স : 27 লিঙ্গ : পুরুষ | TFH1699149 ফটো উপলব্ধ | 521 নাম : সানারুল সেখ পিতার নাম: সেখ রুকা বাড়ির নং : n0034 বয়স : 32 লিঙ্গ : পুরুষ | TFH1543040 ফটো উপলব্ধ | 522 নাম : আসিদা খাতুন স্বামীর নাম: সাহিদুল সেখ বাড়ির নং : N0034 বয়স : 25 লিঙ্গ : মহিলা | TFH2217693 ফটো উপলব্ধ |
| 523 নাম : সেখ রুকা পিতার নাম: জমির সেখ বাড়ির নং : n0034 বয়স : 70 লিঙ্গ : পুরুষ | HRL2395671 ফটো উপলব্ধ | 524 নাম : সাহিদুল সেখ পিতার নাম: মুত মোস্তাফা সেখ বাড়ির নং : এন০০৩৪ বয়স : 27 লিঙ্গ : পুরুষ | TFH2239762 ফটো উপলব্ধ | 525 নাম : আনারকলি বিবি স্বামীর নাম: মোস্তাফা সেখ বাড়ির নং : n0034 বয়স : 37 লিঙ্গ : মহিলা | TFH1129139 ফটো উপলব্ধ |
| 526 নাম : মুজারুল সেখ পিতার নাম: রুকা সেখ বাড়ির নং : n0034 বয়স : 42 লিঙ্গ : পুরুষ | HRL2395689 ফটো উপলব্ধ | 527 নাম : আনিরুল সেখ পিতার নাম: রুকা সেখ বাড়ির নং : n0034 বয়স : 36 লিঙ্গ : পুরুষ | TFH0962043 ফটো উপলব্ধ | 528 নাম : ইনসুর রহমান পিতার নাম: নাসিম সেখ বাড়ির নং : 0045 বয়স : 27 লিঙ্গ : পুরুষ | TFH1750827 ফটো উপলব্ধ |
| 529 নাম : মহঃ শাহজাহান পিতার নাম: ফজলুর রহমান বাড়ির নং : n0098 বয়স : 66 লিঙ্গ : পুরুষ | TFH2478071 ফটো উপলব্ধ | 530 নাম : নাগিনা পারভিন স্বামীর নাম: মহঃ শাহজাহান বাড়ির নং : n0098 বয়স : 52 লিঙ্গ : মহিলা | HRL2395853 ফটো উপলব্ধ | 531 নাম : মহঃ সেকেন্দার পিতার নাম: ফজলুর রহমান বাড়ির নং : n0099 বয়স : 61 লিঙ্গ : পুরুষ | TFH2010981 ফটো উপলব্ধ |
| 532 নাম : বাবুল সেখ পিতার নাম: ফজলুর রহমান বাড়ির নং : n0099 বয়স : 54 লিঙ্গ : পুরুষ | TFH2011443 ফটো উপলব্ধ | 533 নাম : সোহেল সেখ পিতার নাম: বাবুল সেখ বাড়ির নং : এন০০৯৯ বয়স : 26 লিঙ্গ : পুরুষ | TFH1887843 ফটো উপলব্ধ | 534 নাম : বিউটি খাতুন স্বামীর নাম: বাবুল সেখ বাড়ির নং : n0099 বয়স : 51 লিঙ্গ : মহিলা | HRL1066380 ফটো উপলব্ধ |
| 535 নাম : নাজমা পারভীন পিতার নাম: মোহাম্মদ সেকেন্দার বাড়ির নং : এন০০৯৯ বয়স : 27 লিঙ্গ : মহিলা | TFH2397677 ফটো উপলব্ধ | 536 নাম : মোসা রাজিয়া বানু স্বামীর নাম: মহঃসেকেন্দার বাড়ির নং : n0099 বয়স : 49 লিঙ্গ : মহিলা | HRL2395846 ফটো উপলব্ধ | 537 নাম : মহঃ আব্বার আহাম্মদ পিতার নাম: মহঃ সেকেন্দার বাড়ির নং : এন০০৯৯ বয়স : 21 লিঙ্গ : পুরুষ | TFH2518983 ফটো উপলব্ধ |
| 538 নাম : সেখ নাসাই পিতার নাম: যদু সেখ বাড়ির নং : n0082 বয়স : 74 লিঙ্গ : পুরুষ | HRL1066505 ফটো উপলব্ধ | 539 নাম : রুলু সেখ পিতার নাম: অনুবারি সেখ বাড়ির নং : n0063 বয়স : 66 লিঙ্গ : পুরুষ | TFH2012631 ফটো উপলব্ধ | 540 নাম : হানেফা বিবি স্বামীর নাম: আসলিম সেখ বাড়ির নং : n0022 বয়স : 39 লিঙ্গ : মহিলা | HRL2394997 ফটো উপলব্ধ |

| | | | | | |
|--|--------------------------|---|--------------------------------|---|--------------------------|
| 541 নাম : ইজাজুল সেখ পিতার নাম: কুরবান সেখ বাড়ির নং : পূর্ব পাড়া বিনোদিয়া বয়স : 26 লিঙ্গ : পুরুষ | TFH2078608 ফটো উপলব্ধ | 542 নাম : জুমাত আলি পিতার নাম: রেজু সেখ বাড়ির নং : এন0037 বয়স : 26 লিঙ্গ : পুরুষ | TFH1887967 ফটো উপলব্ধ | 543 নাম : গুলবাহার বিবি স্বামীর নাম: রজব আলি বাড়ির নং : n0124 বয়স : 41 লিঙ্গ : মহিলা | TFH1617745 ফটো উপলব্ধ |
| 544 নাম : সবুজ সেখ পিতার নাম: সেখ নাসাই বাড়ির নং : 0082 বয়স : 30 লিঙ্গ : পুরুষ | TFH1750918 ফটো উপলব্ধ | 545 নাম : লখিব সেখ পিতার নাম: পুটু সেখ বাড়ির নং : n0014 বয়স : 54 লিঙ্গ : পুরুষ | HRL0264432 ফটো উপলব্ধ | 546 নাম : সরিফ চাঁদ পিতার নাম: শুকচাঁদ সেখ বাড়ির নং : n0002 বয়স : 42 লিঙ্গ : পুরুষ | TFH0961920 ফটো উপলব্ধ |
| 547 নাম : ওহিদুল সেখ পিতার নাম: খোরসেদ সেখ বাড়ির নং : 0045 বয়স : 26 লিঙ্গ : পুরুষ | TFH1750793 ফটো উপলব্ধ | 548 নাম : জেকের সেখ পিতার নাম: মুজিদ সেখ বাড়ির নং : n0023 বয়স : 76 লিঙ্গ : পুরুষ | WB/10/068/144517 ফটো উপলব্ধ | 549 নাম : মেহেরনিগার খাতুন পিতার নাম: লালচাঁদ সেখ বাড়ির নং : n0002 বয়স : 40 লিঙ্গ : মহিলা | TFH0961912 ফটো উপলব্ধ |
| 550 নাম : চাঁদ মহাম্মদ পিতার নাম: আরোজ সেখ বাড়ির নং : এন০০৭ বয়স : 23 লিঙ্গ : পুরুষ | TFH2239648 ফটো উপলব্ধ | 551 নাম : রেবিনা খাতুন স্বামীর নাম: সিরাজ সেখ বাড়ির নং : এন০১৫৯ বয়স : 23 লিঙ্গ : মহিলা | TFH2346062 ফটো উপলব্ধ | 552 নাম : মজিবুল সেখ পিতার নাম: লখিব সেখ বাড়ির নং : এন০০১৪ বয়স : 22 লিঙ্গ : পুরুষ | TFH2346070 ফটো উপলব্ধ |
| 553 নাম : রবিউল সেখ পিতার নাম: সেন্ট সেখ বাড়ির নং : এন0004 বয়স : 22 লিঙ্গ : পুরুষ | TFH2346005 ফটো উপলব্ধ | 554 নাম : মোস্তফা সেখ পিতার নাম: মুনীর সেখ বাড়ির নং : এন0080 বয়স : 23 লিঙ্গ : পুরুষ | TFH2346047 ফটো উপলব্ধ | 555 নাম : রুবিনা খাতুন পিতার নাম: ফুলচাঁদ সেখ বাড়ির নং : এন0002 বয়স : 22 লিঙ্গ : মহিলা | TFH2345981 ফটো উপলব্ধ |
| 556 নাম : রওশান সেখ পিতার নাম: রাসেদ সেখ বাড়ির নং : n0086 বয়স : 61 লিঙ্গ : পুরুষ | TFH2320638 ফটো উপলব্ধ | 557 নাম : হিরা বিবি স্বামীর নাম: রওশান সেখ বাড়ির নং : n0086 বয়স : 56 লিঙ্গ : মহিলা | HRL1066976 ফটো উপলব্ধ | 558 নাম : পিকি খাতুন স্বামীর নাম: মুয়া সেখ বাড়ির নং : এন০০২২ বয়স : 23 লিঙ্গ : মহিলা | TFH2345940 ফটো উপলব্ধ |
| 559 নাম : জেলী সেখ পিতার নাম: রাশেদ সেখ বাড়ির নং : n0015 বয়স : 76 লিঙ্গ : পুরুষ | HRL2395747 ফটো উপলব্ধ | 560 নাম : তারিকুল সেখ পিতার নাম: হুমায়ুন সেখ বাড়ির নং : বিনোদিয়া বয়স : 36 লিঙ্গ : পুরুষ | ZHR2631745 ফটো উপলব্ধ | 561 নাম : রানি খাতুন স্বামীর নাম: তারিকুল সেখ বাড়ির নং : বিনোদিয়া বয়স : 36 লিঙ্গ : মহিলা | ZHR2631760 ফটো উপলব্ধ |
| 562 নাম : নাসের সেখ পিতার নাম: আনিস সেখ বাড়ির নং : n0007 বয়স : 65 লিঙ্গ : পুরুষ | TFH2477941 ফটো উপলব্ধ | 563 নাম : মেহেরা বিবি স্বামীর নাম: জাকের সেখ বাড়ির নং : n0023 বয়স : 70 লিঙ্গ : মহিলা | HRL2807154 ফটো উপলব্ধ | 564 নাম : সর্ফুন বিবি স্বামীর নাম: সাদেম সেখ বাড়ির নং : n0081 বয়স : 60 লিঙ্গ : মহিলা | TFH2477990 ফটো উপলব্ধ |
| 565 নাম : মনোয়ারা খাতুন স্বামীর নাম: মুর্শেদ সেখ বাড়ির নং : n0044 বয়স : 50 লিঙ্গ : মহিলা | TFH2012607 ফটো উপলব্ধ | 566 নাম : নুর মহাম্মদ সেখ পিতার নাম: মিনারুল সেখ বাড়ির নং : 0094 বয়স : 28 লিঙ্গ : পুরুষ | TFH1750777 ফটো উপলব্ধ | 567 নাম : নিয়ামত সেখ পিতার নাম: সাদেম সেখ বাড়ির নং : n0049 বয়স : 66 লিঙ্গ : পুরুষ | TFH2012540 ফটো উপলব্ধ |
| 568 নাম : সেন্ফুল সেখ পিতার নাম: মিঠু সেখ বাড়ির নং : এন0080 বয়স : 20 লিঙ্গ : পুরুষ | TFH2426393 ফটো উপলব্ধ | 569 নাম : দুলাল সেখ পিতার নাম: নাজেম মীর বাড়ির নং : n0025 বয়স : 81 লিঙ্গ : পুরুষ | HRL1066984 ফটো উপলব্ধ | 570 নাম : সাদেম সেখ পিতার নাম: বদু সেখ বাড়ির নং : n0081 বয়স : 71 লিঙ্গ : পুরুষ | TFH2478063 ফটো উপলব্ধ |

| | | | | | | | | |
|---|------------|------------|--|------------|------------|--|------------|------------|
| 571 | TFH1542836 | ফটো উপলব্ধ | 572 | TFH2345932 | ফটো উপলব্ধ | 573 | TFH2383362 | ফটো উপলব্ধ |
| নাম : সাহেব সেখ পিতার নাম: জেলী সেখ বাড়ির নং : n0015 বয়স : 33 লিঙ্গ : পুরুষ | | | নাম : জানে আলম সেখ পিতার নাম: মুর্শেদ সেখ বাড়ির নং : এন0088 বয়স : 22 লিঙ্গ : পুরুষ | | | নাম : রেবিনা ইয়াসমিন স্বামীর নাম: আবিব সেখ বাড়ির নং : এন00124 বয়স : 23 লিঙ্গ : মহিলা | | |
| 574 | TFH2383636 | ফটো উপলব্ধ | 575 | TFH2397669 | ফটো উপলব্ধ | 576 | TFH2426476 | ফটো উপলব্ধ |
| নাম : কেরিমা খাতুন স্বামীর নাম: হেমতাজ আলম বাড়ির নং : এন0079 বয়স : 25 লিঙ্গ : মহিলা | | | নাম : সেহেলী খাতুন পিতার নাম: আবসর সেখ বাড়ির নং : এন0027 বয়স : 22 লিঙ্গ : মহিলা | | | নাম : বেবি বিবি স্বামীর নাম: জামাল সেখ বাড়ির নং : 60 বয়স : 58 লিঙ্গ : মহিলা | | |
| 577 | TFH2464550 | ফটো উপলব্ধ | 578 | FCM0658682 | ফটো উপলব্ধ | 579 | TFH2396323 | ফটো উপলব্ধ |
| নাম : নাসরিন বেগম স্বামীর নাম: সাহিন সেখ বাড়ির নং : এন0022 বয়স : 21 লিঙ্গ : মহিলা | | | নাম : আয়েশা বেগম স্বামীর নাম: সাইফুল সেখ বাড়ির নং : N0027 বয়স : 41 লিঙ্গ : মহিলা | | | নাম : সাহিন সেখ পিতার নাম: কাদর সেখ বাড়ির নং : এন0022 বয়স : 22 লিঙ্গ : পুরুষ | | |
| 580 | TFH2010866 | ফটো উপলব্ধ | 581 | TFH1887934 | ফটো উপলব্ধ | 582 | TFH1887975 | ফটো উপলব্ধ |
| নাম : কলি বিবি স্বামীর নাম: দুলাল সেখ বাড়ির নং : n0025 বয়স : 71 লিঙ্গ : মহিলা | | | নাম : জ্যোৎস্না খাতুন স্বামীর নাম: মিরাজুল ইসলাম বাড়ির নং : এন0037 বয়স : 34 লিঙ্গ : মহিলা | | | নাম : হেমতাজ আলম পিতার নাম: আবু সালেহ সেখ বাড়ির নং : এন0079 বয়স : 25 লিঙ্গ : পুরুষ | | |
| 583 | TFH1699214 | ফটো উপলব্ধ | 584 | TFH1887876 | ফটো উপলব্ধ | 585 | TFH1887991 | ফটো উপলব্ধ |
| নাম : মিনারুল সেখ পিতার নাম: সালেহ সেখ বাড়ির নং : n0158 বয়স : 27 লিঙ্গ : পুরুষ | | | নাম : ফুলবাবু সেখ পিতার নাম: ইসলাম সেখ বাড়ির নং : এন0112 বয়স : 27 লিঙ্গ : পুরুষ | | | নাম : খাইরুন খাতুন স্বামীর নাম: ফুলচাদ সেখ বাড়ির নং : এন0023 বয়স : 28 লিঙ্গ : মহিলা | | |
| 586 | TFH1676568 | ফটো উপলব্ধ | 587 | TFH1617760 | ফটো উপলব্ধ | 588 | HRL2395499 | ফটো উপলব্ধ |
| নাম : সারজিনা খাতুন স্বামীর নাম: সরিফ চাঁদ বাড়ির নং : n0002 বয়স : 32 লিঙ্গ : মহিলা | | | নাম : বিজলী বেগম স্বামীর নাম: সাহাজাহান সেখ বাড়ির নং : n0129 বয়স : 28 লিঙ্গ : মহিলা | | | নাম : মুনির সেখ পিতার নাম: কাজেম সেখ বাড়ির নং : n0080 বয়স : 49 লিঙ্গ : পুরুষ | | |
| 589 | HRL2968741 | ফটো উপলব্ধ | 590 | TFH1542992 | ফটো উপলব্ধ | 591 | HRL2396026 | ফটো উপলব্ধ |
| নাম : মোসাঃ চাইনা খাতুন স্বামীর নাম: আরজ সেখ বাড়ির নং : n0007 বয়স : 38 লিঙ্গ : মহিলা | | | নাম : মুন্নি বিবি স্বামীর নাম: হানিফ সেখ বাড়ির নং : n0002 বয়স : 30 লিঙ্গ : মহিলা | | | নাম : আরমান সেখ পিতার নাম: সিয়াদ আলী সেখ বাড়ির নং : n0117 বয়স : 63 লিঙ্গ : পুরুষ | | |
| 592 | HRL1065986 | ফটো উপলব্ধ | 593 | TFH0895490 | ফটো উপলব্ধ | 594 | TFH1590678 | ফটো উপলব্ধ |
| নাম : খোকন সেখ পিতার নাম: খুদু সেখ বাড়ির নং : n0137 বয়স : 56 লিঙ্গ : পুরুষ | | | নাম : শেফালী খাতুন স্বামীর নাম: লখিব সেখ বাড়ির নং : n0014 বয়স : 44 লিঙ্গ : মহিলা | | | নাম : জানিপ সেখ পিতার নাম: রুলু সেখ বাড়ির নং : n0063 বয়স : 28 লিঙ্গ : পুরুষ | | |
| 595 | TFH2011427 | ফটো উপলব্ধ | 596 | TFH1542950 | ফটো উপলব্ধ | 597 | TFH2012060 | ফটো উপলব্ধ |
| নাম : রাজনিহার বেগম স্বামীর নাম: মেসের সেখ বাড়ির নং : n0112 বয়স : 46 লিঙ্গ : মহিলা | | | নাম : মিরাজ সেখ পিতার নাম: জেকের সেখ বাড়ির নং : n0023 বয়স : 31 লিঙ্গ : পুরুষ | | | নাম : রানু বিবি স্বামীর নাম: নাসির সেখ বাড়ির নং : n0007 বয়স : 65 লিঙ্গ : মহিলা | | |
| 598 | HRL2395523 | ফটো উপলব্ধ | 599 | TFH1699206 | ফটো উপলব্ধ | 600 | HRL0263624 | ফটো উপলব্ধ |
| নাম : জুমাই বিবি স্বামীর নাম: খুদু সেখ বাড়ির নং : n0023 বয়স : 41 লিঙ্গ : মহিলা | | | নাম : সাবির সেখ পিতার নাম: সাহিদ সেখ বাড়ির নং : n0157 বয়স : 27 লিঙ্গ : পুরুষ | | | নাম : সেখ ফে. রদৌসী স্বামীর নাম: আরসেদ সেখ বাড়ির নং : n0046 বয়স : 58 লিঙ্গ : মহিলা | | |

| | | | | | |
|---|--------------------------|---|--------------------------|---|--------------------------|
| 601 নাম : সেন্টু সেখ পিতার নাম: হযদর সেখ বাড়ির নং : n0004 বয়স : 57 লিঙ্গ : পুরুষ | HRL0264895 ফটো উপলব্ধ | 602 নাম : রাজব আলি সেখ পিতার নাম: গোলাম মোহবুব বাড়ির নং : n0124 বয়স : 54 লিঙ্গ : পুরুষ | TFH0218966 ফটো উপলব্ধ | 603 নাম : ধানু সেখ পিতার নাম: ইয়ার আলি সেখ বাড়ির নং : n0110 বয়স : 79 লিঙ্গ : পুরুষ | HRL2395358 ফটো উপলব্ধ |
| 604 নাম : আসরফি বিবি স্বামীর নাম: সেন্টু সেখ বাড়ির নং : n0004 বয়স : 52 লিঙ্গ : মহিলা | HRL1066968 ফটো উপলব্ধ | 605 নাম : হামিদ সেখ পিতার নাম: আসাই সেখ বাড়ির নং : n0027 বয়স : 56 লিঙ্গ : পুরুষ | HRL2807097 ফটো উপলব্ধ | 606 নাম : হানিফ সেখ পিতার নাম: শুকচাঁদ সেখ বাড়ির নং : n0002 বয়স : 30 লিঙ্গ : পুরুষ | TFH1542984 ফটো উপলব্ধ |
| 607 নাম : টুটুন সেখ পিতার নাম: আরমান সেখ বাড়ির নং : N0117 বয়স : 24 লিঙ্গ : পুরুষ | TFH2217453 ফটো উপলব্ধ | 608 নাম : বিউটি খাতুন স্বামীর নাম: মানসুর রহমান বাড়ির নং : n0117 বয়স : 31 লিঙ্গ : মহিলা | TFH2217487 ফটো উপলব্ধ | 609 নাম : আনিফ সেখ পিতার নাম: রুলু সেখ বাড়ির নং : N0063 বয়স : 25 লিঙ্গ : পুরুষ | TFH2217388 ফটো উপলব্ধ |
| 610 নাম : হিয়াত সেখ পিতার নাম: জেকের সেখ বাড়ির নং : n0023 বয়স : 38 লিঙ্গ : পুরুষ | HRL3047438 ফটো উপলব্ধ | 611 নাম : ফুলকলি বিবি স্বামীর নাম: নজরুল সেখ বাড়ির নং : n0049 বয়স : 34 লিঙ্গ : মহিলা | TFH1316082 ফটো উপলব্ধ | 612 নাম : সাহিনা বিব স্বামীর নাম: হিয়াত সেখ বাড়ির নং : n0023 বয়স : 34 লিঙ্গ : মহিলা | TFH1316280 ফটো উপলব্ধ |
| 613 নাম : শুকচাঁদ সেখ পিতার নাম: জমির সেখ বাড়ির নং : n0002 বয়স : 79 লিঙ্গ : পুরুষ | HRL2395630 ফটো উপলব্ধ | 614 নাম : ফুলমনি বিবি স্বামীর নাম: শুকচাঁদ সেখ বাড়ির নং : n0002 বয়স : 69 লিঙ্গ : মহিলা | TFH2011112 ফটো উপলব্ধ | 615 নাম : রোজিনা বিবি স্বামীর নাম: বদর সেখ বাড়ির নং : n0022 বয়স : 36 লিঙ্গ : মহিলা | HRL3047305 ফটো উপলব্ধ |
| 616 নাম : রিজওয়ান সেখ পিতার নাম: মেসের সেখ বাড়ির নং : n0112 বয়স : 27 লিঙ্গ : পুরুষ | TFH1676550 ফটো উপলব্ধ | 617 নাম : আবদুল্লা সেখ পিতার নাম: খুদু সেখ বাড়ির নং : এন০০২৩ বয়স : 23 লিঙ্গ : পুরুষ | TFH2239846 ফটো উপলব্ধ | 618 নাম : আফ সোনা খাতুন পিতার নাম: রজব আলি সেখ বাড়ির নং : এন০১২৪ বয়স : 23 লিঙ্গ : মহিলা | TFH2239796 ফটো উপলব্ধ |
| 619 নাম : স্বপ্না খাতুন পিতার নাম: আরমান সেখ বাড়ির নং : এন০১১৭ বয়স : 23 লিঙ্গ : মহিলা | TFH2239556 ফটো উপলব্ধ | 620 নাম : নূরবানু খাতুন পিতার নাম: আসলিম সেখ বাড়ির নং : এন০০২২ বয়স : 23 লিঙ্গ : মহিলা | TFH2239564 ফটো উপলব্ধ | 621 নাম : অসাদুল সেখ পিতার নাম: নিয়ামত সেখ বাড়ির নং : n0049 বয়স : 37 লিঙ্গ : পুরুষ | TFH1129220 ফটো উপলব্ধ |
| 622 নাম : রিমোন সেখ পিতার নাম: হাফিজ সেখ বাড়ির নং : এন0025 বয়স : 23 লিঙ্গ : পুরুষ | TFH2239549 ফটো উপলব্ধ | 623 নাম : মাপ্পান সেখ পিতার নাম: আসলিম সেখ বাড়ির নং : এন0022 বয়স : 24 লিঙ্গ : পুরুষ | TFH1887868 ফটো উপলব্ধ | 624 নাম : ডলি বিবি স্বামীর নাম: নাসির সেখ বাড়ির নং : n0082 বয়স : 38 লিঙ্গ : মহিলা | TFH0962233 ফটো উপলব্ধ |
| 625 নাম : রাহিম সেখ পিতার নাম: কেরিম সেখ বাড়ির নং : n0147 বয়স : 28 লিঙ্গ : পুরুষ | TFH1699107 ফটো উপলব্ধ | 626 নাম : সানোয়ারা স্বামীর নাম: মিলন সেখ বাড়ির নং : n0027 বয়স : 35 লিঙ্গ : মহিলা | TFH0962027 ফটো উপলব্ধ | 627 নাম : কাজেমা বিবি স্বামীর নাম: ফুলচাঁদ সেখ বাড়ির নং : n0002 বয়স : 42 লিঙ্গ : মহিলা | HRL2395648 ফটো উপলব্ধ |
| 628 নাম : এরসাদ সেখ পিতার নাম: নিজাম সেখ বাড়ির নং : n0111 বয়স : 44 লিঙ্গ : পুরুষ | TFH1220276 ফটো উপলব্ধ | 629 নাম : রুপা বিবি স্বামীর নাম: জেলাী সেখ বাড়ির নং : n0015 বয়স : 63 লিঙ্গ : মহিলা | TFH2106227 ফটো উপলব্ধ | 630 নাম : আরোজ সেখ পিতার নাম: নাসের সেখ বাড়ির নং : n0007 বয়স : 41 লিঙ্গ : পুরুষ | HRL2396109 ফটো উপলব্ধ |

| | | | | | |
|---|--------------------------|---|--------------------------|--|--------------------------|
| 631 নাম : নিজাম সেখ পিতার নাম: কামেদ আলি সেখ বাড়ির নং : n0111 বয়স : 78 লিঙ্গ : পুরুষ | TFH2105054 ফটো উপলব্ধ | 632 নাম : বন্যা খাতুন স্বামীর নাম: সুমৈদ কারিকর বাড়ির নং : N0002 বয়স : 27 লিঙ্গ : মহিলা | TFH1888007 ফটো উপলব্ধ | 633 নাম : কনেজা বিবি স্বামীর নাম: কালু সেখ বাড়ির নং : n0075 বয়স : 71 লিঙ্গ : মহিলা | TFH2105336 ফটো উপলব্ধ |
| 634 নাম : ফুলচাঁদ সেখ পিতার নাম: শুকচন্দ সেখ বাড়ির নং : n0002 বয়স : 44 লিঙ্গ : পুরুষ | HRL2395655 ফটো উপলব্ধ | 635 নাম : টুসু বিবি স্বামীর নাম: আরমান সেখ বাড়ির নং : n0117 বয়স : 57 লিঙ্গ : মহিলা | TFH2105070 ফটো উপলব্ধ | 636 নাম : রেজু সেখ পিতার নাম: গাজলু বাড়ির নং : n0037 বয়স : 50 লিঙ্গ : পুরুষ | TFH2105864 ফটো উপলব্ধ |
| 637 নাম : তমেজা বিবি স্বামীর নাম: সাজামাল সেখ বাড়ির নং : n0049 বয়স : 45 লিঙ্গ : মহিলা | TFH0962142 ফটো উপলব্ধ | 638 নাম : রুবেল সেখ পিতার নাম: জেলী সেখ বাড়ির নং : n0015 বয়স : 46 লিঙ্গ : পুরুষ | TFH0926014 ফটো উপলব্ধ | 639 নাম : রুমেশ সেখ পিতার নাম: সায়ের সেখ বাড়ির নং : n0154 বয়স : 30 লিঙ্গ : পুরুষ | TFH1699172 ফটো উপলব্ধ |
| 640 নাম : সিরাজ সেখ পিতার নাম: দরবেশ সেখ বাড়ির নং : n0159 বয়স : 27 লিঙ্গ : পুরুষ | TFH1699222 ফটো উপলব্ধ | 641 নাম : আসলিম সেখ পিতার নাম: নুর আলী সেখ বাড়ির নং : n0022 বয়স : 39 লিঙ্গ : পুরুষ | HRL2396083 ফটো উপলব্ধ | 642 নাম : সাবিনা ইয়াসমিন স্বামীর নাম: রুপচাঁদ সেখ বাড়ির নং : n0027 বয়স : 32 লিঙ্গ : মহিলা | TFH1542927 ফটো উপলব্ধ |
| 643 নাম : শুকলাল সেখ পিতার নাম: মিলন সেখ বাড়ির নং : N0027 বয়স : 24 লিঙ্গ : পুরুষ | TFH2217396 ফটো উপলব্ধ | 644 নাম : বিণা খাতুন পিতার নাম: হামিদ সেখ বাড়ির নং : N0027 বয়স : 24 লিঙ্গ : মহিলা | TFH2217669 ফটো উপলব্ধ | 645 নাম : সিরাজ সেখ পিতার নাম: খোকন সেখ বাড়ির নং : n0166 বয়স : 28 লিঙ্গ : পুরুষ | TFH1699297 ফটো উপলব্ধ |
| 646 নাম : সেখ হেলু পিতার নাম: কলিকারী বাড়ির নং : n0027 বয়স : 56 লিঙ্গ : পুরুষ | HRL1973767 ফটো উপলব্ধ | 647 নাম : সিমা খাতুন স্বামীর নাম: বরকত সেখ বাড়ির নং : N0080 বয়স : 31 লিঙ্গ : মহিলা | TFH2217636 ফটো উপলব্ধ | 648 নাম : সাদোলা সেখ পিতার নাম: সেখ নিয়ামত বাড়ির নং : n0049 বয়স : 36 লিঙ্গ : পুরুষ | TFH0962159 ফটো উপলব্ধ |
| 649 নাম : রাসিদা বেগম স্বামীর নাম: নজরুল সেখ বাড়ির নং : n0049 বয়স : 43 লিঙ্গ : মহিলা | HRL1974203 ফটো উপলব্ধ | 650 নাম : নজরুল সেখ পিতার নাম: নিয়ামত সেখ বাড়ির নং : n0049 বয়স : 42 লিঙ্গ : পুরুষ | HRL2395788 ফটো উপলব্ধ | 651 নাম : শাহাজামাল সেখ পিতার নাম: নিয়ামত সেখ বাড়ির নং : n0049 বয়স : 39 লিঙ্গ : মহিলা | TFH0962134 ফটো উপলব্ধ |
| 652 নাম : সাইফুদ্দিন সেখ পিতার নাম: হারাই সেখ বাড়ির নং : n0049 বয়স : 33 লিঙ্গ : পুরুষ | TFH1129485 ফটো উপলব্ধ | 653 নাম : নাজমুন নিসা স্বামীর নাম: সাইফুদ্দিন সেখ বাড়ির নং : n0049 বয়স : 29 লিঙ্গ : মহিলা | TFH1543073 ফটো উপলব্ধ | 654 নাম : সাহামুনসুর সেখ পিতার নাম: সাহাজামাল সেখ বাড়ির নং : পাট 60 বয়স : 25 লিঙ্গ : পুরুষ | TFH2519049 ফটো উপলব্ধ |
| 655 নাম : পলসুনা বিবি স্বামীর নাম: রহমত আলি বাড়ির নং : n0110 বয়স : 36 লিঙ্গ : মহিলা | HRL2473700 ফটো উপলব্ধ | 656 নাম : রহমত আলি (সফিক) পিতার নাম: ধানু সেখ বাড়ির নং : n0110 বয়স : 35 লিঙ্গ : পুরুষ | TFH0962340 ফটো উপলব্ধ | 657 নাম : সাজিব সেখ পিতার নাম: আরমান সেখ বাড়ির নং : n0117 বয়স : 30 লিঙ্গ : পুরুষ | TFH1543016 ফটো উপলব্ধ |
| 658 নাম : আরসেদ সেখ পিতার নাম: হামিদ সেখ বাড়ির নং : n0046 বয়স : 64 লিঙ্গ : পুরুষ | HRL1973791 ফটো উপলব্ধ | 659 নাম : জহুরা বিবি স্বামীর নাম: রিজু সেখ বাড়ির নং : n0037 বয়স : 39 লিঙ্গ : মহিলা | HRL3047446 ফটো উপলব্ধ | 660 নাম : আপেলা বিবি স্বামীর নাম: হবু সেখ বাড়ির নং : n0063 বয়স : 54 লিঙ্গ : মহিলা | HRL1973635 ফটো উপলব্ধ |

| | | | | | |
|---|--------------------------|--|--------------------------------|---|--------------------------|
| 661 নাম : রেণ্টু সেখ পিতার নাম: ফ.জু. সেখ বাড়ির নং : 62 বয়স : 44 লিঙ্গ : পুরুষ | GRZ3253820 ফটো উপলব্ধ | 662 নাম : সনজিরা খাতুন স্বামীর নাম: জানিপ সেখ বাড়ির নং : এন0063 বয়স : 25 লিঙ্গ : মহিলা | TFH2501534 ফটো উপলব্ধ | 663 নাম : সানিফ সেখ পিতার নাম: রফুল সেখ বাড়ির নং : পাট নং 62 বয়স : 20 লিঙ্গ : পুরুষ | TFH2493062 ফটো উপলব্ধ |
| 664 নাম : কাশেমা বিবি স্বামীর নাম: দরবেশ সেখ বাড়ির নং : n0080 বয়স : 52 লিঙ্গ : মহিলা | TFH0962217 ফটো উপলব্ধ | 665 নাম : সাফিরুল সেখ পিতার নাম: দরবেশ সেখ বাড়ির নং : n0080 বয়স : 37 লিঙ্গ : পুরুষ | TFH0962225 ফটো উপলব্ধ | 666 নাম : জেসমিন বিবি স্বামীর নাম: তফিজুল সেখ বাড়ির নং : n0075 বয়স : 39 লিঙ্গ : মহিলা | HRL2968840 ফটো উপলব্ধ |
| 667 নাম : তফিজুল সেখ পিতার নাম: কালু সেখ বাড়ির নং : n0075 বয়স : 37 লিঙ্গ : পুরুষ | HRL3047420 ফটো উপলব্ধ | 668 নাম : তুষার সেখ পিতার নাম: কালু সেখ বাড়ির নং : n0075 বয়স : 34 লিঙ্গ : পুরুষ | TFH1316389 ফটো উপলব্ধ | 669 নাম : ফেসিহার বেগম স্বামীর নাম: তুষার সেখ বাড়ির নং : n0075 বয়স : 32 লিঙ্গ : মহিলা | TFH1316298 ফটো উপলব্ধ |
| 670 নাম : আবিব সেখ পিতার নাম: কালু সেখ বাড়ির নং : n0075 বয়স : 30 লিঙ্গ : পুরুষ | TFH1542935 ফটো উপলব্ধ | 671 নাম : সাহিনা বিবি স্বামীর নাম: আবু সালেক বাড়ির নং : n0079 বয়স : 63 লিঙ্গ : মহিলা | WB/10/068/144020 ফটো উপলব্ধ | 672 নাম : ফিরদৌস আলম পিতার নাম: আবু সালেক সেখ বাড়ির নং : n0079 বয়স : 32 লিঙ্গ : পুরুষ | TFH1220292 ফটো উপলব্ধ |
| 673 নাম : নাসির সেখ পিতার নাম: নাসাই সেখ বাড়ির নং : n0082 বয়স : 40 লিঙ্গ : পুরুষ | HRL2717601 ফটো উপলব্ধ | 674 নাম : তাসির সেখ পিতার নাম: নাসাই সেখ বাড়ির নং : n0082 বয়স : 33 লিঙ্গ : পুরুষ | TFH1220243 ফটো উপলব্ধ | 675 নাম : লালচাঁদ সেখ পিতার নাম: শুকচাঁদ সেখ বাড়ির নং : n0002 বয়স : 41 লিঙ্গ : পুরুষ | HRL2395663 ফটো উপলব্ধ |
| 676 নাম : মানিক চাঁদ সেখ পিতার নাম: সুক চাঁদ সেখ বাড়ির নং : n0002 বয়স : 37 লিঙ্গ : পুরুষ | TFH0895474 ফটো উপলব্ধ | 677 নাম : সাহাজান সেখ পিতার নাম: জেলি সেখ বাড়ির নং : n0129 বয়স : 31 লিঙ্গ : পুরুষ | TFH1316181 ফটো উপলব্ধ | 678 নাম : হাফিজ সেখ পিতার নাম: সোলেমান সেখ বাড়ির নং : n0132 বয়স : 54 লিঙ্গ : পুরুষ | GRZ2673663 ফটো উপলব্ধ |
| 679 নাম : মুর্শেদ সেখ পিতার নাম: হামিদ সেখ বাড়ির নং : n0044 বয়স : 53 লিঙ্গ : পুরুষ | HRL0097931 ফটো উপলব্ধ | 680 নাম : মানসুর রহমান পিতার নাম: আরমান সেখ বাড়ির নং : n0117 বয়স : 30 লিঙ্গ : পুরুষ | TFH1542968 ফটো উপলব্ধ | 681 নাম : রীনা খাতুন(বিবি) স্বামীর নাম: সাফিরুল সেখ বাড়ির নং : n0080 বয়স : 34 লিঙ্গ : মহিলা | TFH1543065 ফটো উপলব্ধ |
| 682 নাম : বরকত সেখ পিতার নাম: দরবেশ সেখ বাড়ির নং : n0080 বয়স : 32 লিঙ্গ : পুরুষ | TFH1220318 ফটো উপলব্ধ | 683 নাম : আসলি খাতুন স্বামীর নাম: মুনির সেখ বাড়ির নং : n0080 বয়স : 50 লিঙ্গ : মহিলা | HRL2395507 ফটো উপলব্ধ | 684 নাম : বান্টু সেখ পিতার নাম: সাদেম সেখ বাড়ির নং : n0081 বয়স : 39 লিঙ্গ : পুরুষ | HRL3047537 ফটো উপলব্ধ |
| 685 নাম : পাপিয়া খাতুন স্বামীর নাম: বান্টু খাতুন বাড়ির নং : n0081 বয়স : 33 লিঙ্গ : মহিলা | TFH1316157 ফটো উপলব্ধ | 686 নাম : মালেকা বিবি স্বামীর নাম: রুবেল সেখ বাড়ির নং : n0015 বয়স : 44 লিঙ্গ : মহিলা | TFH0961979 ফটো উপলব্ধ | 687 নাম : রুমেশ সেখ পিতার নাম: জেলি সেখ বাড়ির নং : n0015 বয়স : 33 লিঙ্গ : পুরুষ | TFH1220342 ফটো উপলব্ধ |
| 688 নাম : ফিরোজ সেখ পিতার নাম: নাসের সেখ বাড়ির নং : n0007 বয়স : 40 লিঙ্গ : পুরুষ | HRL2396091 ফটো উপলব্ধ | 689 নাম : আনার কলি বিবি স্বামীর নাম: ফিরোজ সেখ বাড়ির নং : n0007 বয়স : 33 লিঙ্গ : মহিলা | TFH1220300 ফটো উপলব্ধ | 690 নাম : লালবাবু সেখ পিতার নাম: নাসের সেখ বাড়ির নং : n0007 বয়স : 37 লিঙ্গ : পুরুষ | TFH1129204 ফটো উপলব্ধ |

| | | | | | |
|---|--------------------------------|---|--------------------------------|--|--------------------------------|
| 691 নাম : ফুলচাঁদ সেখ পিতার নাম: নাসের সেখ বাড়ির নং : n0007 বয়স : 35 লিঙ্গ : পুরুষ | TFH1129253 ফটো উপলব্ধ | 692 নাম : মিলন সেখ পিতার নাম: কলি বারী সেখ বাড়ির নং : n0027 বয়স : 45 লিঙ্গ : পুরুষ | HRL2395291 ফটো উপলব্ধ | 693 নাম : মহরুমা বিবি স্বামীর নাম: ফেলু সেখ বাড়ির নং : n0027 বয়স : 42 লিঙ্গ : মহিলা | HRL2395283 ফটো উপলব্ধ |
| 694 নাম : রুপচাঁদ সেখ পিতার নাম: হমিদ সেখ বাড়ির নং : n0027 বয়স : 33 লিঙ্গ : পুরুষ | TFH1542919 ফটো উপলব্ধ | 695 নাম : আবসার সেখ পিতার নাম: ফেলু সেখ বাড়ির নং : n0027 বয়স : 31 লিঙ্গ : পুরুষ | TFH1543008 ফটো উপলব্ধ | 696 নাম : বাবুসোনা সেখ পিতার নাম: দুলাল সেখ বাড়ির নং : n0025 বয়স : 41 লিঙ্গ : পুরুষ | HRL2395721 ফটো উপলব্ধ |
| 697 নাম : সাহেরা বেগম স্বামীর নাম: বাবুসোনা সেখ বাড়ির নং : n0025 বয়স : 37 লিঙ্গ : মহিলা | HRL3047503 ফটো উপলব্ধ | 698 নাম : টিকাই বিবি স্বামীর নাম: হেলু বাড়ির নং : n0027 বয়স : 53 লিঙ্গ : মহিলা | WB/10/068/144476 ফটো উপলব্ধ | 699 নাম : ফেলু পিতার নাম: কানুবারী বাড়ির নং : n0027 বয়স : 49 লিঙ্গ : পুরুষ | WB/10/068/144477 ফটো উপলব্ধ |
| 700 নাম : রাকেবা বিবি স্বামীর নাম: হমিদ সেখ বাড়ির নং : n0027 বয়স : 51 লিঙ্গ : মহিলা | WB/10/068/144475 ফটো উপলব্ধ | 701 নাম : রেখা খাতুন স্বামীর নাম: আকের আলি বাড়ির নং : n0022 বয়স : 30 লিঙ্গ : মহিলা | TFH1543107 ফটো উপলব্ধ | 702 নাম : বদর সেখ পিতার নাম: নুর আলি সেখ বাড়ির নং : n0022 বয়স : 40 লিঙ্গ : পুরুষ | TFH1129162 ফটো উপলব্ধ |
| 703 নাম : মুন্না সেখ পিতার নাম: নুর আলি সেখ বাড়ির নং : n0022 বয়স : 30 লিঙ্গ : পুরুষ | TFH1515196 ফটো উপলব্ধ | 704 নাম : মেসের সেখ পিতার নাম: কামেদ সেখ বাড়ির নং : n0112 বয়স : 53 লিঙ্গ : পুরুষ | TFH2389021 ফটো উপলব্ধ | 705 নাম : আজমিরা খাতুন স্বামীর নাম: রফিক সেখ বাড়ির নং : এন037 বয়স : 35 লিঙ্গ : মহিলা | TFH1219450 ফটো উপলব্ধ |
| 706 নাম : রানী বিবি মায়ের নাম: রেজলা বিবি বাড়ির নং : n0003 বয়স : 33 লিঙ্গ : মহিলা | TFH1129360 ফটো উপলব্ধ | 707 নাম : সবুর সেখ পিতার নাম: গজলু সেখ বাড়ির নং : n0003 বয়স : 42 লিঙ্গ : পুরুষ | TFH0925990 ফটো উপলব্ধ | 708 নাম : লিলুফা ইয়াসমিন স্বামীর নাম: সবুর সেখ বাড়ির নং : n0003 বয়স : 40 লিঙ্গ : মহিলা | TFH0961938 ফটো উপলব্ধ |
| 709 নাম : উজির সেখ পিতার নাম: সাজলু সেখ বাড়ির নং : n0003 বয়স : 39 লিঙ্গ : পুরুষ | HRL2717585 ফটো উপলব্ধ | 710 নাম : রুঙ্গাই বিবি স্বামীর নাম: উজির সেখ বাড়ির নং : n0003 বয়স : 36 লিঙ্গ : মহিলা | TFH1427426 ফটো উপলব্ধ | 711 নাম : রাজা সেখ পিতার নাম: গাজলু সেখ বাড়ির নং : n0003 বয়স : 38 লিঙ্গ : পুরুষ | TFH0895466 ফটো উপলব্ধ |
| 712 নাম : সারজিনা খাতুন স্বামীর নাম: রাজা সেখ বাড়ির নং : n0003 বয়স : 30 লিঙ্গ : মহিলা | TFH1427574 ফটো উপলব্ধ | 713 নাম : খুদু সেখ পিতার নাম: জেকের সেখ বাড়ির নং : n0023 বয়স : 47 লিঙ্গ : পুরুষ | HRL2395531 ফটো উপলব্ধ | 714 নাম : জিয়াত সেখ পিতার নাম: জেকের সেখ বাড়ির নং : n0023 বয়স : 35 লিঙ্গ : পুরুষ | TFH0895458 ফটো উপলব্ধ |
| 715 নাম : সাহেব সেখ পিতার নাম: জেকের সেখ বাড়ির নং : n0023 বয়স : 30 লিঙ্গ : পুরুষ | TFH1542943 ফটো উপলব্ধ | 716 নাম : আকের আলি পিতার নাম: নুরআলী সেখ বাড়ির নং : n0022 বয়স : 34 লিঙ্গ : পুরুষ | TFH1129329 ফটো উপলব্ধ | 717 নাম : নুরআলি সেখ পিতার নাম: আজ্জেদ সেখ বাড়ির নং : n0022 বয়স : 69 লিঙ্গ : পুরুষ | WB/10/068/144456 ফটো উপলব্ধ |
| 718 নাম : আবু সালেক সেখ পিতার নাম: রহমান সেখ বাড়ির নং : n0079 বয়স : 65 লিঙ্গ : পুরুষ | TFH2384212 ফটো উপলব্ধ | 719 নাম : চৌধুরী ইনজামুল হক পিতার নাম: মুকসেদ চৌধুরী বাড়ির নং : 0103 বয়স : 26 লিঙ্গ : পুরুষ | TFH1750942 ফটো উপলব্ধ | 720 নাম : শাহ মোহাম্মদ ফরিদউদ্দিন আহমেদ পিতার নাম: সাহঃ মহাঃ মহফুজ আহমেদ বাড়ির নং : n0020 বয়স : 39 লিঙ্গ : পুরুষ | HRL2717551 ফটো উপলব্ধ |

| | | | | | |
|--|--------------------------|---|--------------------------|---|--------------------------|
| 721 নাম : শাহ মহঃ সারোয়ার পিতার নাম : শাহ মহঃ মহফুজ আহমেদ বাড়ির নং : n0020 বয়স : 58 লিঙ্গ : পুরুষ | TFH2011583 ফটো উপলব্ধ | 722 নাম : নাসিহাত আরা বেগম স্বামীর নাম : শাহ মহঃ নিজামুদ্দিন আহম্মদ বাড়ির নং : n0020 বয়স : 47 লিঙ্গ : মহিলা | HRL1066190 ফটো উপলব্ধ | 723 নাম : শাহ মহঃ আমিনুল ইসলাম পিতার নাম : শাহ মহঃ মহফুজ আহমেদ বাড়ির নং : n0020 বয়স : 54 লিঙ্গ : পুরুষ | TFH2011567 ফটো উপলব্ধ |
| 724 নাম : শাহ মহঃ নিজামুল পিতার নাম : শাহ মহঃ নিজামুদ্দিন আহাম্মেদ বাড়ির নং : n0020 বয়স : 25 লিঙ্গ : পুরুষ | TFH2217560 ফটো উপলব্ধ | 725 নাম : মমতা খাতুন পিতার নাম : শাহজাহান সেখ বাড়ির নং : এন0098 বয়স : 25 লিঙ্গ : মহিলা | TFH1887850 ফটো উপলব্ধ | 726 নাম : শাহ মহঃ নিজামুদ্দিন আহাম্মেদ পিতার নাম : শাহ মহঃ মহফুজ আহম্মদ বাড়ির নং : n0020 বয়স : 49 লিঙ্গ : পুরুষ | TFH2011674 ফটো উপলব্ধ |
| 727 নাম : তাজ সেখ পিতার নাম : বাবুসোনা সেখ বাড়ির নং : এন0025 বয়স : 20 লিঙ্গ : পুরুষ | TFH2532943 ফটো উপলব্ধ | 728 নাম : ইদ্রিশ সেখ পিতার নাম : সাদের সেখ বাড়ির নং : এন0039 বয়স : 19 লিঙ্গ : পুরুষ | TFH2539252 ফটো উপলব্ধ | 729 নাম : ইয়াসমিন খাতুন পিতার নাম : আকাই সেখ বাড়ির নং : এন0069 বয়স : 20 লিঙ্গ : মহিলা | TFH2539294 ফটো উপলব্ধ |
| 730 নাম : সন্ধ্যা রানি খাতুন পিতার নাম : নাসির সেখ বাড়ির নং : এন0082 বয়স : 21 লিঙ্গ : মহিলা | TFH2547099 ফটো উপলব্ধ | 731 নাম : রাইহান সেখ পিতার নাম : রৌশন সেখ বাড়ির নং : এন0086 বয়স : 20 লিঙ্গ : পুরুষ | TFH2547123 ফটো উপলব্ধ | 732 নাম : আজিজুল সেখ পিতার নাম : মোস্তফা সেখ বাড়ির নং : এন0034 বয়স : 24 লিঙ্গ : পুরুষ | TFH2217552 ফটো উপলব্ধ |
| 733 নাম : সাইফুদ্দিন হক পিতার নাম : আইনাল হক বাড়ির নং : এন0093 বয়স : 20 লিঙ্গ : পুরুষ | TFH2551893 ফটো উপলব্ধ | 734 নাম : নুর জামাল সেখ পিতার নাম : নুরে আহম্মদ সেখ বাড়ির নং : এন0141 বয়স : 19 লিঙ্গ : পুরুষ | TFH2552537 ফটো উপলব্ধ | 735 নাম : অঞ্জু খাতুন স্বামীর নাম : ইদ্রিস আহম্মদ বাড়ির নং : পাট নং 62 বয়স : 21 লিঙ্গ : মহিলা | TFH2570182 ফটো উপলব্ধ |

| নির্বাচক সংখ্যার সারসংক্ষেপ : | | | | | | | | |
|-------------------------------------|---|----------------------------|---|-------|--------------|-----|---|-----|
| A) নির্বাচকের সংখ্যা : | | | | | | | | |
| | নির্বাচক তালিকার প্রকৃতি | নির্বাচক তালিকার পরিচিতি : | নির্বাচকের সংখ্যা : | | | | | |
| | | | পুরুষ | মহিলা | তৃতীয় লিঙ্গ | মোট | | |
| I | মূল তালিকা | মূল তালিকা | বিশেষ নিবিড় সংশোধনী ২০২৬-এর চূড়ান্ত ভোটার তালিকা | | 385 | 350 | 0 | 735 |
| II | 1- সংযোজন তালিকা | সংযোজনী 1 | বিশেষ সংক্ষিপ্ত সংশোধন 2026 | | 0 | 0 | 0 | 0 |
| III | 2- বিয়োজন তালিকা | সংযোজনী 1 | বিশেষ সংক্ষিপ্ত সংশোধন 2026 | | 0 | 0 | 0 | 0 |
| IV | 'লিঙ্গ ক্ষেত্রের' পরিবর্তনের কারণে পার্থক্য | | | 0 | 0 | 0 | 0 | |
| নির্বাচকের মোট সংখ্যা (I+II-III+IV) | | | | | 385 | 350 | 0 | 735 |
| B) ক্রটি সংশোধনের সংখ্যা : | | | | | | | | |
| নির্বাচক তালিকার প্রকৃতি | নির্বাচক তালিকার পরিচিতি : | ক্রটি সংশোধনের সংখ্যা : | | | | | | |
| সংযোজনী 1 | বিশেষ সংক্ষিপ্ত সংশোধন 2026 | 0 | | | | | | |

নির্বাচক নিবন্ধন আধিকারিকের স্বাক্ষর

E-মৃত, S-স্থানান্তরিত, R-একাধিকবার অন্তর্ভুক্ত, M-নিখোঁজ, Q-যোগ্য নহে