

নির্বাচক তালিকা 2026 S25 পশ্চিমবঙ্গ

বিধানসভা নির্বাচনক্ষেত্রের নং, নাম ও সংরক্ষণের স্থিতি : 69 - ভরতপুর (সাধারণ)		অংশ নং : 8																			
বিধানসভা নির্বাচনক্ষেত্রটি যে লোকসভা নির্বাচনক্ষেত্রের / ক্ষেত্রসমূহের অন্তর্ভুক্ত তার নং, নাম ও সংরক্ষণ স্থিতি : 10 - বহরমপুর (সাধারণ)																					
1. সংশোধনের পূর্ণ বিবরণ																					
সংশোধনের বৎসর :	2026	নির্বাচক তালিকার পরিচিতি :																			
ভিত্তি তারিখ :	01-01-2026	বিশেষ নিবিড় সংশোধনী ২০২৬-এর চূড়ান্ত ভোটার তালিকা																			
সংশোধনের প্রকৃতি :	বিশেষ নিবিড় সংশোধনী 2026																				
প্রকাশনার তারিখ :	28-02-2026																				
2. অংশ ও নির্বাচনী এলাকার পূর্ণ বিবরণ :																					
অংশের ভাগ নং ও নাম :																					
1-দফরপুর		<table border="1" style="width: 100%; border-collapse: collapse;"> <tr> <td>প্রধান শহর/গ্রাম</td> <td>: মদনপুর দফরপুর</td> </tr> <tr> <td>ওয়ার্ড</td> <td>:</td> </tr> <tr> <td>থানা</td> <td>: ভরতপুর</td> </tr> <tr> <td>গ্রাম পঞ্চায়েত</td> <td>: আলুগ্রাম</td> </tr> <tr> <td>ব্লক</td> <td>: ভরতপুর-1</td> </tr> <tr> <td>মহকুমা</td> <td>: কান্দী</td> </tr> <tr> <td>জেলা</td> <td>: মুর্শিদাবাদ</td> </tr> <tr> <td>পিন</td> <td>: 742301</td> </tr> </table>				প্রধান শহর/গ্রাম	: মদনপুর দফরপুর	ওয়ার্ড	:	থানা	: ভরতপুর	গ্রাম পঞ্চায়েত	: আলুগ্রাম	ব্লক	: ভরতপুর-1	মহকুমা	: কান্দী	জেলা	: মুর্শিদাবাদ	পিন	: 742301
প্রধান শহর/গ্রাম	: মদনপুর দফরপুর																				
ওয়ার্ড	:																				
থানা	: ভরতপুর																				
গ্রাম পঞ্চায়েত	: আলুগ্রাম																				
ব্লক	: ভরতপুর-1																				
মহকুমা	: কান্দী																				
জেলা	: মুর্শিদাবাদ																				
পিন	: 742301																				
3. ভোট গ্রহন কেন্দ্রের পূর্ণ বিবরণ :																					
ভোট গ্রহন কেন্দ্রের নং, নাম :		ভোট গ্রহন কেন্দ্রের শ্রেণী :		গ্রামীণ																	
8 - মদনপুর এম.এস.কে		এই অংশে সহায়ক ভোটগ্রহন কেন্দ্রের সংখ্যা		0																	
ভোট গ্রহন কেন্দ্রের ঠিকানা :		:																			
মদনপুর এম.এস.কে, মদনপুর																					
4. নির্বাচকের সংখ্যা :																					
প্রথম ক্রমিক নং	শেষ ক্রমিক নং	মোট সংখ্যা																			
		পুরুষ	মহিলা	তৃতীয় লিঙ্গ	মোট																
1	1045	536	509	0	1045																

নির্বাচক নিবন্ধন আধিকারিকের স্বাক্ষর

Nazri Naksha

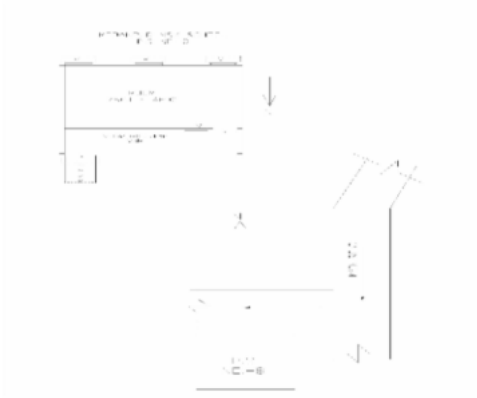

Google Map View

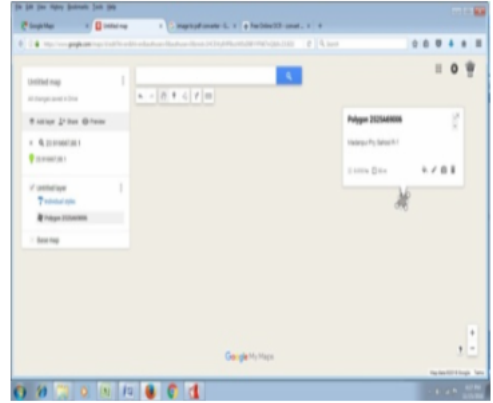

Polling Station Building Front View



Polling Station Front View



Cad View

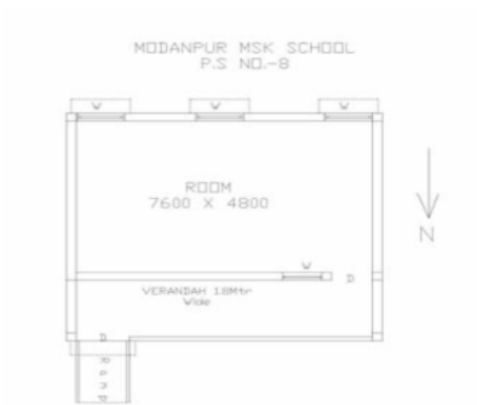

Key MAP View

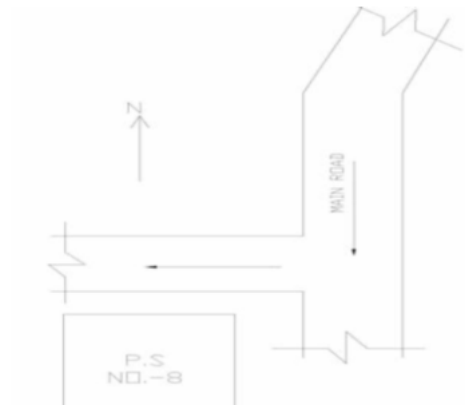

1	WB/10/068/030155	নাম : নুরে আলম সেখ পিতার নাম: আহাম্মান সেখ বাড়ির নং : n0076 বয়স : 51 লিঙ্গ : পুরুষ	ফটো উপলব্ধ	2	WB/10/068/030154	নাম : নুরেমা খাতুন স্বামীর নাম: আহাম্মান সেখ বাড়ির নং : n0076 বয়স : 73 লিঙ্গ : মহিলা	ফটো উপলব্ধ	3	TFH0931394	নাম : উজ্জ্বল মীর পিতার নাম: মীর রওসন আলী বাড়ির নং : n0025 বয়স : 33 লিঙ্গ : পুরুষ	ফটো উপলব্ধ
4	TFH0931386	নাম : হানিফা বিবি স্বামীর নাম: মিঠু মীর বাড়ির নং : n0025 বয়স : 39 লিঙ্গ : মহিলা	ফটো উপলব্ধ	5	TFH0931378	নাম : মেহেরনিকা বিবি স্বামীর নাম: মিঠু মীর বাড়ির নং : n0025 বয়স : 39 লিঙ্গ : মহিলা	ফটো উপলব্ধ	6	WB/10/068/030358	নাম : মিঠু মীর পিতার নাম: মীর রওসন আলী বাড়ির নং : n0025 বয়স : 53 লিঙ্গ : পুরুষ	ফটো উপলব্ধ
7	WB/10/068/030357	নাম : শেফালী বিবি স্বামীর নাম: মীর রওসন আলি বাড়ির নং : n0025 বয়স : 61 লিঙ্গ : মহিলা	ফটো উপলব্ধ	8	TFH1295435	নাম : আরিফ মীর পিতার নাম: জামাল মীর বাড়ির নং : n0074 বয়স : 32 লিঙ্গ : পুরুষ	ফটো উপলব্ধ	9	HRL2291136	নাম : মীর জয়রুদ্দিন পিতার নাম: মীর সদরুদ্দিন বাড়ির নং : n0074 বয়স : 42 লিঙ্গ : পুরুষ	ফটো উপলব্ধ
10	WB/10/068/030046	নাম : সোনাই বিবি মীর স্বামীর নাম: জামালুদ্দিন মীর বাড়ির নং : n0074 বয়স : 53 লিঙ্গ : মহিলা	ফটো উপলব্ধ	11	WB/10/068/030045	নাম : জামালুদ্দিন মীর পিতার নাম: সদরুদ্দিন মীর বাড়ির নং : n0074 বয়স : 59 লিঙ্গ : পুরুষ	ফটো উপলব্ধ	12	HRL2708766	নাম : রেশমী বিবি স্বামীর নাম: মহবুব মীর বাড়ির নং : n0074 বয়স : 39 লিঙ্গ : মহিলা	ফটো উপলব্ধ
13	WB/10/068/030055	নাম : মহবুব মীর পিতার নাম: আওলাদ মীর বাড়ির নং : n0074 বয়স : 50 লিঙ্গ : পুরুষ	ফটো উপলব্ধ	14	WB/10/068/030054	নাম : মেওয়া বিবি স্বামীর নাম: আওলাদ মীর বাড়ির নং : n0074 বয়স : 61 লিঙ্গ : মহিলা	ফটো উপলব্ধ	15	WB/10/068/030428	নাম : সারাফুনবিবি স্বামীর নাম: মহিম সেখ বাড়ির নং : n0128 বয়স : 81 লিঙ্গ : মহিলা	ফটো উপলব্ধ
16	TFH1106608	নাম : সখেলা বিবি মায়ের নাম: বাকাই বিবি বাড়ির নং : n0126 বয়স : 35 লিঙ্গ : মহিলা	ফটো উপলব্ধ	17	HRL2954659	নাম : মুকুল সেখ পিতার নাম: মোতাহার সেখ বাড়ির নং : n0001 বয়স : 81 লিঙ্গ : পুরুষ	ফটো উপলব্ধ	18	TFH0931998	নাম : মিলন হোসেন পিতার নাম: নাসিরুদ্দিন হোসেন বাড়ির নং : n0121 বয়স : 36 লিঙ্গ : পুরুষ	ফটো উপলব্ধ
19	TFH1528124	নাম : সখি খাতুন(বিবি) স্বামীর নাম: আতাউর রহমান বাড়ির নং : n0086 বয়স : 29 লিঙ্গ : মহিলা	ফটো উপলব্ধ	20	HRL2339166	নাম : মোঃ মহাসিন আলি পিতার নাম: মহঃ মীর ইদ্রিস বাড়ির নং : n0077 বয়স : 40 লিঙ্গ : পুরুষ	ফটো উপলব্ধ	21	TFH1407022	নাম : সাবিনা খাতুন স্বামীর নাম: মীর মুনসুর আলি বাড়ির নং : n0077 বয়স : 32 লিঙ্গ : মহিলা	ফটো উপলব্ধ
22	HRL1087824	নাম : মীর মুনসুর আলি পিতার নাম: মীর ইদ্রিস মহাম্মাদ বাড়ির নং : n0077 বয়স : 45 লিঙ্গ : পুরুষ	ফটো উপলব্ধ	23	WB/10/068/030042	নাম : মর্জিনা বেগম স্বামীর নাম: মীর ইদ্রিস মহাম্মাদ বাড়ির নং : n0077 বয়স : 69 লিঙ্গ : মহিলা	ফটো উপলব্ধ	24	HRL3040029	নাম : কুসুমকলি বিবি স্বামীর নাম: নুরেআলম সেখ বাড়ির নং : n0076 বয়স : 39 লিঙ্গ : মহিলা	ফটো উপলব্ধ
25	HRL1088517	নাম : হিলালউদ্দিন পিতার নাম: আব্দুল হাম্মান বাড়ির নং : n0076 বয়স : 44 লিঙ্গ : পুরুষ	ফটো উপলব্ধ	26	HRL2338051	নাম : রাবিয়া বিবি স্বামীর নাম: আব্দুল হানিফ বাড়ির নং : n0076 বয়স : 41 লিঙ্গ : মহিলা	ফটো উপলব্ধ	27	HRL1088426	নাম : আব্দুল হানিফ পিতার নাম: আব্দুল হাম্মান বাড়ির নং : n0076 বয়স : 47 লিঙ্গ : পুরুষ	ফটো উপলব্ধ
28	WB/10/068/252922	নাম : নুর হোসেন সেখ পিতার নাম: ছিয়ারুদ্দিন সেখ বাড়ির নং : n0112 বয়স : 49 লিঙ্গ : পুরুষ	ফটো উপলব্ধ	29	WB/10/068/030245	নাম : সনু বিবি স্বামীর নাম: শাহাহোসেন সেখ বাড়ির নং : n0112 বয়স : 53 লিঙ্গ : মহিলা	ফটো উপলব্ধ	30	TFH0888537	নাম : আবুতালেব সেখ পিতার নাম: জান মহম্মাদ সেখ বাড়ির নং : n0101 বয়স : 37 লিঙ্গ : পুরুষ	ফটো উপলব্ধ

31 নাম : মহম্মদ বদরোদ্দোজা সেখ মায়ের নাম: মধু বিবি বাড়ির নং : n0101 বয়স : 38 লিঙ্গ : পুরুষ	HRL3040052 ফটো উপলব্ধ	32 নাম : মধু বিবি পিতার নাম: জয়নাল সেখ বাড়ির নং : n0101 বয়স : 61 লিঙ্গ : মহিলা	WB/10/068/030255 ফটো উপলব্ধ	33 নাম : তানজিলা বিবি স্বামীর নাম: জানমহম্মদ সেখ বাড়ির নং : n0101 বয়স : 71 লিঙ্গ : মহিলা	WB/10/068/030253 ফটো উপলব্ধ
34 নাম : ভাসি বিবি স্বামীর নাম: সুরজ সেখ বাড়ির নং : n0022 বয়স : 42 লিঙ্গ : মহিলা	HRL1088186 ফটো উপলব্ধ	35 নাম : শুকরানা বিবি স্বামীর নাম: সুমাত সেখ বাড়ির নং : n0022 বয়স : 54 লিঙ্গ : মহিলা	WB/10/068/030345 ফটো উপলব্ধ	36 নাম : সুরোজ সেখ পিতার নাম: তারা সেখ বাড়ির নং : n0022 বয়স : 47 লিঙ্গ : পুরুষ	HRL2338788 ফটো উপলব্ধ
37 নাম : মানি বেগম স্বামীর নাম: দুলাল সেখ বাড়ির নং : n0042 বয়স : 45 লিঙ্গ : মহিলা	HRL1089580 ফটো উপলব্ধ	38 নাম : দুলাল সেখ পিতার নাম: আব্দুল জাব্বার সেখ বাড়ির নং : n0042 বয়স : 53 লিঙ্গ : পুরুষ	HRL2338721 ফটো উপলব্ধ	39 নাম : নাজেফা বিবি স্বামীর নাম: আব্দুল জাব্বার সেখ বাড়ির নং : n0042 বয়স : 76 লিঙ্গ : মহিলা	WB/10/068/030318 ফটো উপলব্ধ
40 নাম : সেখ সফি পিতার নাম: রিজওয়ত হোসেন বাড়ির নং : n0039 বয়স : 45 লিঙ্গ : পুরুষ	HRL1916659 ফটো উপলব্ধ	41 নাম : নুরেমা বিবি স্বামীর নাম: মুকুল সেখ বাড়ির নং : n0002 বয়স : 71 লিঙ্গ : মহিলা	HRL2954667 ফটো উপলব্ধ	42 নাম : কুসুম বিবি স্বামীর নাম: মনিরুল সেখ বাড়ির নং : n0003 বয়স : 38 লিঙ্গ : মহিলা	HRL3040078 ফটো উপলব্ধ
43 নাম : হামিদ সেখ পিতার নাম: মুকুল সেখ বাড়ির নং : n0004 বয়স : 41 লিঙ্গ : পুরুষ	HRL2954691 ফটো উপলব্ধ	44 নাম : চুমকি বিবি স্বামীর নাম: বদরোদ্দোজা সেখ বাড়ির নং : n0101 বয়স : 36 লিঙ্গ : মহিলা	TFH0931790 ফটো উপলব্ধ	45 নাম : সারজাহান সেখ পিতার নাম: জান মহম্মদ সেখ বাড়ির নং : n0101 বয়স : 32 লিঙ্গ : পুরুষ	TFH1204692 ফটো উপলব্ধ
46 নাম : হাবিবা সুলতানা স্বামীর নাম: হাবিবুল রহমান বাড়ির নং : মদনপুর বয়স : 21 লিঙ্গ : মহিলা	TFH2413334 ফটো উপলব্ধ	47 নাম : আহম্মাদা বিবি স্বামীর নাম: কেবির খোন্দেকার বাড়ির নং : n0120 বয়স : 81 লিঙ্গ : মহিলা	HRL1088079 ফটো উপলব্ধ	48 নাম : কালাম খোন্দেকার পিতার নাম: কেবির খোন্দেকার বাড়ির নং : n0120 বয়স : 56 লিঙ্গ : পুরুষ	WB/10/068/030013 ফটো উপলব্ধ
49 নাম : আকাশ খোন্দেকার পিতার নাম: কেবির খোন্দেকার বাড়ির নং : n0120 বয়স : 51 লিঙ্গ : পুরুষ	WB/10/068/030015 ফটো উপলব্ধ	50 নাম : মর্শিদা খাতুন স্বামীর নাম: কামরুল জামাল বাড়ির নং : n0120 বয়স : 36 লিঙ্গ : মহিলা	TFH0931964 ফটো উপলব্ধ	51 নাম : কামরুলজামান পিতার নাম: কেবির খোন্দেকার বাড়ির নং : n0120 বয়স : 35 লিঙ্গ : পুরুষ	TFH0931972 ফটো উপলব্ধ
52 নাম : রেজিলাবিবি স্বামীর নাম: আরজান সেখ বাড়ির নং : n0006 বয়স : 81 লিঙ্গ : মহিলা	WB/10/068/030404 ফটো উপলব্ধ	53 নাম : জাহাঙ্গীর সেখ পিতার নাম: আরজান সেখ বাড়ির নং : n0006 বয়স : 35 লিঙ্গ : পুরুষ	TFH0931246 ফটো উপলব্ধ	54 নাম : ইসলাম সেখ মায়ের নাম: রেজিলা সেখ বাড়ির নং : n0006 বয়স : 35 লিঙ্গ : পুরুষ	TFH0931261 ফটো উপলব্ধ
55 নাম : সাবানা বিবি স্বামীর নাম: ইসলাম সেখ বাড়ির নং : n0006 বয়স : 34 লিঙ্গ : মহিলা	TFH1106681 ফটো উপলব্ধ	56 নাম : বানু বিবি স্বামীর নাম: জিলাই সেখ বাড়ির নং : n0011 বয়স : 66 লিঙ্গ : মহিলা	HRL1089671 ফটো উপলব্ধ	57 নাম : বানোরা বিবি স্বামীর নাম: হাকিম সেখ বাড়ির নং : n0016 বয়স : 66 লিঙ্গ : মহিলা	WB/10/068/030390 ফটো উপলব্ধ
58 নাম : বাদশা সেখ পিতার নাম: হাকিম সেখ বাড়ির নং : n0016 বয়স : 30 লিঙ্গ : পুরুষ	TFH1407006 ফটো উপলব্ধ	59 নাম : রেজিয়া বিবি স্বামীর নাম: তারা সেখ বাড়ির নং : n0022 বয়স : 58 লিঙ্গ : মহিলা	WB/10/068/030347 ফটো উপলব্ধ	60 নাম : ছইম সেখ পিতার নাম: মহিম সেখ বাড়ির নং : n0128 বয়স : 39 লিঙ্গ : পুরুষ	HRL2954402 ফটো উপলব্ধ

বিধানসভা নির্বাচনক্ষেত্রের নং, নাম : 69-ভরতপুর
ভাগ নং, নাম : 1-দক্ষরপুর

61	TFH0888552	ফটো উপলব্ধ	62	TFH1295468	ফটো উপলব্ধ	63	TFH1106533	ফটো উপলব্ধ
নাম : নঈম সেখ পিতার নাম: মহিম সেখ বাড়ির নং : n0128 বয়স : 37 লিঙ্গ : পুরুষ			নাম : মারফথ সেখ পিতার নাম: মহিম সেখ বাড়ির নং : n0128 বয়স : 31 লিঙ্গ : পুরুষ			নাম : রেখা বিবি স্বামীর নাম: নইম সেখ বাড়ির নং : n0128 বয়স : 42 লিঙ্গ : মহিলা		
64	TFH1406958	ফটো উপলব্ধ	65	WB/10/068/030434	ফটো উপলব্ধ	66	WB/10/068/030243	ফটো উপলব্ধ
নাম : জেসমিনা বিবি স্বামীর নাম: মারফত সেখ বাড়ির নং : n0128 বয়স : 30 লিঙ্গ : মহিলা			নাম : তনজেলাবিবি স্বামীর নাম: নুরমান সেখ বাড়ির নং : n0132 বয়স : 66 লিঙ্গ : মহিলা			নাম : মেহেরুন বিবি স্বামীর নাম: ফরোজ সেখ বাড়ির নং : n0132 বয়স : 54 লিঙ্গ : মহিলা		
67	RJG1133651	ফটো উপলব্ধ	68	TFH1106459	ফটো উপলব্ধ	69	HRL2338671	ফটো উপলব্ধ
নাম : শহরবানু বিবি স্বামীর নাম: আছের খাঁ বাড়ির নং : n0132 বয়স : 35 লিঙ্গ : মহিলা			নাম : আছের খাঁ পিতার নাম: নুরমান খাঁ বাড়ির নং : n0132 বয়স : 34 লিঙ্গ : পুরুষ			নাম : মহিদ সেখ পিতার নাম: কালু সেখ বাড়ির নং : n0139 বয়স : 53 লিঙ্গ : পুরুষ		
70	HRL2792331	ফটো উপলব্ধ	71	TFH1528249	ফটো উপলব্ধ	72	WB/10/068/030197	ফটো উপলব্ধ
নাম : মারফিয়া বিবি পিতার নাম: কালু সেখ বাড়ির নং : n0139 বয়স : 51 লিঙ্গ : মহিলা			নাম : বানাই খাতুন(বিবি) স্বামীর নাম: জাক্বার সেখ বাড়ির নং : n0139 বয়স : 29 লিঙ্গ : মহিলা			নাম : আনোছা বিবি স্বামীর নাম: হারাধন সেখ বাড়ির নং : n0106 বয়স : 53 লিঙ্গ : মহিলা		
73	WB/10/068/030100	ফটো উপলব্ধ	74	HRL1089499	ফটো উপলব্ধ	75	HRL2339141	ফটো উপলব্ধ
নাম : নুর মীর পিতার নাম: মুনাই মীর বাড়ির নং : n0106 বয়স : 51 লিঙ্গ : পুরুষ			নাম : ফেনসি বিবি স্বামীর নাম: নুর মীর বাড়ির নং : n0106 বয়স : 48 লিঙ্গ : মহিলা			নাম : শুকুরুদ্দিন মীর পিতার নাম: মুনাই মীর বাড়ির নং : n0106 বয়স : 41 লিঙ্গ : পুরুষ		
76	TFH2499630	ফটো উপলব্ধ	77	HRL2792299	ফটো উপলব্ধ	78	TFH0888479	ফটো উপলব্ধ
নাম : সুনীতা খাতুন পিতার নাম: নুর মীর বাড়ির নং : এন0106 বয়স : 24 লিঙ্গ : মহিলা			নাম : রীনা বিবি স্বামীর নাম: সয়রুদ্দি সেখ বাড়ির নং : n0159 বয়স : 51 লিঙ্গ : মহিলা			নাম : মোঃ মনিরুল্ল সেখ স্বামীর নাম: মনোরা বিবি বাড়ির নং : n0163 বয়স : 41 লিঙ্গ : পুরুষ		
79	TFH1106186	ফটো উপলব্ধ	80	WB/10/068/030180	ফটো উপলব্ধ	81	TFH1406529	ফটো উপলব্ধ
নাম : শাহ হোসেন পিতার নাম: আশফর হোসেন বাড়ির নং : n0166 বয়স : 49 লিঙ্গ : পুরুষ			নাম : আমিরুল্ল সেখ পিতার নাম: আমুনোয়াজ বাড়ির নং : n0169 বয়স : 73 লিঙ্গ : পুরুষ			নাম : জসিমুদ্দিন সেখ পিতার নাম: ইব্রাহিম সেখ বাড়ির নং : 0090 বয়স : 30 লিঙ্গ : পুরুষ		
82	WB/10/068/030220	ফটো উপলব্ধ	83	TFH1106178	ফটো উপলব্ধ	84	TFH0931717	ফটো উপলব্ধ
নাম : ওজাফা বিবি স্বামীর নাম: ইব্রাহিম সেখ বাড়ির নং : 0090 বয়স : 61 লিঙ্গ : মহিলা			নাম : সাবিনা খাতুন স্বামীর নাম: মহঃ মিরাজুল হক বাড়ির নং : n0218 বয়স : 32 লিঙ্গ : মহিলা			নাম : সারবানু বিবি স্বামীর নাম: ভূলা সেখ বাড়ির নং : n0091 বয়স : 36 লিঙ্গ : মহিলা		
85	TFH1407055	ফটো উপলব্ধ	86	TFH1874494	ফটো উপলব্ধ	87	TFH2323434	ফটো উপলব্ধ
নাম : হারানি বিবি স্বামীর নাম: ফুলবাবু সেখ বাড়ির নং : n0091 বয়স : 30 লিঙ্গ : মহিলা			নাম : শাহানা জি বিবি পিতার নাম: ছিয়ারুদ্দিন সেখ বাড়ির নং : এন0112 বয়স : 52 লিঙ্গ : মহিলা			নাম : জয়নাল সেখ পিতার নাম: আক্রম সেখ বাড়ির নং : n0087 বয়স : 52 লিঙ্গ : পুরুষ		
88	HRL1089994	ফটো উপলব্ধ	89	HRL2338622	ফটো উপলব্ধ	90	HRL2708816	ফটো উপলব্ধ
নাম : লালফুল বেগম স্বামীর নাম: জয়নাল সেখ বাড়ির নং : n0087 বয়স : 45 লিঙ্গ : মহিলা			নাম : নাটোর সেখ পিতার নাম: আক্রম সেখ বাড়ির নং : n0087 বয়স : 41 লিঙ্গ : পুরুষ			নাম : সাবিনা বিবি স্বামীর নাম: নাটোর সেখ বাড়ির নং : n0087 বয়স : 38 লিঙ্গ : মহিলা		

91 নাম : পাতাই বিবি স্বামীর নাম: মসলেম সেখ বাড়ির নং : n0088 বয়স : 71 লিঙ্গ : মহিলা ফটো উপলব্ধ	WB/10/068/030201	92 নাম : জাহেরা বিবি স্বামীর নাম: মতু সেখ বাড়ির নং : n0093 বয়স : 76 লিঙ্গ : মহিলা ফটো উপলব্ধ	WB/10/068/030194	93 নাম : তনু খাতুন পিতার নাম: জুনাব সেখ বাড়ির নং : n0084 বয়স : 32 লিঙ্গ : মহিলা ফটো উপলব্ধ	TFH1295500
94 নাম : মোহাম্মদ ইলিয়াস সেখ পিতার নাম: ইউনুস সেখ বাড়ির নং : n0087 বয়স : 60 লিঙ্গ : পুরুষ ফটো উপলব্ধ	HRL2338614	95 নাম : লালবাবু সেখ পিতার নাম: ইয়ারু সেখ বাড়ির নং : n0091 বয়স : 30 লিঙ্গ : পুরুষ ফটো উপলব্ধ	TFH1407147	96 নাম : জ্যোতসনা বিবি স্বামীর নাম: মেহের আলি সেখ বাড়ির নং : n0042 বয়স : 42 লিঙ্গ : মহিলা ফটো উপলব্ধ	HRL2338747
97 নাম : আসলাম সেখ পিতার নাম: আক্রম সেখ বাড়ির নং : n0087 বয়স : 54 লিঙ্গ : পুরুষ ফটো উপলব্ধ	TFH2009322	98 নাম : আকলি বিবি স্বামীর নাম: নুরেজামান সেখ বাড়ির নং : n0124 বয়স : 42 লিঙ্গ : মহিলা ফটো উপলব্ধ	HRL1917426	99 নাম : ফুলবাবু সেখ পিতার নাম: ইয়ারু সেখ বাড়ির নং : n0091 বয়স : 34 লিঙ্গ : পুরুষ ফটো উপলব্ধ	TFH1106566
100 নাম : আলিম সেখ পিতার নাম: ইয়ানুস সেখ বাড়ির নং : n0091 বয়স : 53 লিঙ্গ : পুরুষ ফটো উপলব্ধ	WB/10/068/030190	101 নাম : মনোরা বিবি স্বামীর নাম: মোঃ নাসিরদ্দিন সেখ বাড়ির নং : n0121 বয়স : 61 লিঙ্গ : মহিলা ফটো উপলব্ধ	HRL2792257	102 নাম : শান্তা বিবি স্বামীর নাম: আলিম সেখ বাড়ির নং : n0091 বয়স : 44 লিঙ্গ : মহিলা ফটো উপলব্ধ	HRL1917277
103 নাম : ভূলা সেখ পিতার নাম: ইয়ানুস সেখ বাড়ির নং : n0091 বয়স : 46 লিঙ্গ : পুরুষ ফটো উপলব্ধ	HRL1917269	104 নাম : জ্যোৎস্না বিবি স্বামীর নাম: মোসরুল হোসেন বাড়ির নং : n0093 বয়স : 34 লিঙ্গ : মহিলা ফটো উপলব্ধ	TFH1407121	105 নাম : বকুল সেখ পিতার নাম: হাকিম সেখ বাড়ির নং : n0016 বয়স : 45 লিঙ্গ : পুরুষ ফটো উপলব্ধ	HRL2338838
106 নাম : জানী বিবি স্বামীর নাম: নাস্টু সেখ বাড়ির নং : n0095 বয়স : 66 লিঙ্গ : মহিলা ফটো উপলব্ধ	WB/10/068/030233	107 নাম : নয়ন সেখ পিতার নাম: নাস্টু সেখ বাড়ির নং : n0095 বয়স : 34 লিঙ্গ : পুরুষ ফটো উপলব্ধ	TFH1106483	108 নাম : সোহাগী বিবি স্বামীর নাম: নুর হোসেন সেখ বাড়ির নং : n0112 বয়স : 29 লিঙ্গ : মহিলা ফটো উপলব্ধ	TFH1528363
109 নাম : মসরুফা বিবি স্বামীর নাম: আমিরুল সেখ বাড়ির নং : n0170 বয়স : 59 লিঙ্গ : মহিলা ফটো উপলব্ধ	TFH2009645	110 নাম : মেহের আলি সেখ পিতার নাম: আরমান সেখ বাড়ির নং : n0042 বয়স : 56 লিঙ্গ : পুরুষ ফটো উপলব্ধ	TFH2010049	111 নাম : টুম্পা খাতুন পিতার নাম: কিতবুল মির্জা বাড়ির নং : n0095 বয়স : 30 লিঙ্গ : মহিলা ফটো উপলব্ধ	TFH1407196
112 নাম : তাজমিন বিবি স্বামীর নাম: আসলাম সেখ বাড়ির নং : n0087 বয়স : 44 লিঙ্গ : মহিলা ফটো উপলব্ধ	HRL1917228	113 নাম : নইম সেখ পিতার নাম: ইরফান সেখ বাড়ির নং : n0086 বয়স : 60 লিঙ্গ : পুরুষ ফটো উপলব্ধ	TFH2009314	114 নাম : তারিফ মীর পিতার নাম: জামাল মীর বাড়ির নং : n0074 বয়স : 30 লিঙ্গ : পুরুষ ফটো উপলব্ধ	TFH1601285
115 নাম : ফুলচেহেরা বিবি স্বামীর নাম: ইয়ারু সেখ বাড়ির নং : n0091 বয়স : 56 লিঙ্গ : মহিলা ফটো উপলব্ধ	TFH2009819	116 নাম : রুপালী বিবি স্বামীর নাম: কালাম খোন্দেকার বাড়ির নং : n0120 বয়স : 51 লিঙ্গ : মহিলা ফটো উপলব্ধ	TFH2009744	117 নাম : জাব্বার সেখ মায়ের নাম: মারফিয়া বিবি বাড়ির নং : n0139 বয়স : 26 লিঙ্গ : পুরুষ ফটো উপলব্ধ	TFH1513902
118 নাম : আতাউর রহমান মায়ের নাম: মেহেরুন বিবি বাড়ির নং : n0086 বয়স : 39 লিঙ্গ : পুরুষ ফটো উপলব্ধ	HRL2708733	119 নাম : উজ্জ্বল সেখ মায়ের নাম: মেহেরুন বিবি বাড়ির নং : n0086 বয়স : 44 লিঙ্গ : পুরুষ ফটো উপলব্ধ	HRL1916634	120 নাম : সামসুন্নেহার খাতুন স্বামীর নাম: মিলন হোসেন বাড়ির নং : এন0121 বয়স : 32 লিঙ্গ : মহিলা ফটো উপলব্ধ	TFH1874858

121	HRL3040045	নাম : সামিরুল আলম পিতার নাম: জাহিরুল আলম বাড়ির নং : n0073 বয়স : 37 লিঙ্গ : পুরুষ	ফটো উপলব্ধ	122	WB/10/068/030156	নাম : জাহিরুল ইসলাম পিতার নাম: আল্লাম সেখ বাড়ির নং : n0073 বয়স : 71 লিঙ্গ : পুরুষ	ফটো উপলব্ধ	123	TFH2202679	নাম : ফিরদৌসি খাতুন স্বামীর নাম: মোহাম্মদ জীবন সেখ বাড়ির নং : n0121 বয়স : 25 লিঙ্গ : মহিলা	ফটো উপলব্ধ
124	HRL1089341	নাম : তাসলিমা বিবি স্বামীর নাম: জাহিরুল ইসলাম সেখ বাড়ির নং : n0073 বয়স : 66 লিঙ্গ : মহিলা	ফটো উপলব্ধ	125	TFH1294974	নাম : রেখা খাতুন স্বামীর নাম: ইসলাম সেখ বাড়ির নং : - বয়স : 33 লিঙ্গ : মহিলা	ফটো উপলব্ধ	126	TFH2202430	নাম : সাবির সেখ পিতার নাম: ইদাই সেখ বাড়ির নং : n0174 বয়স : 24 লিঙ্গ : পুরুষ	ফটো উপলব্ধ
127	WB/10/061/654388	নাম : নুরজাহান বিবি স্বামীর নাম: হাপিজুল সেখ বাড়ির নং : n0083 বয়স : 63 লিঙ্গ : মহিলা	ফটো উপলব্ধ	128	TFH1295260	নাম : রবিউল সেখ পিতার নাম: হাপিজুল সেখ বাড়ির নং : n0083 বয়স : 34 লিঙ্গ : পুরুষ	ফটো উপলব্ধ	129	HRL2708717	নাম : আব্দুল শরিফ হক পিতার নাম: আব্দুল হক বাড়ির নং : n0083 বয়স : 42 লিঙ্গ : পুরুষ	ফটো উপলব্ধ
130	HRL2339042	নাম : রেজিনা বিবি স্বামীর নাম: উজ্জ্বল সেখ বাড়ির নং : n0086 বয়স : 37 লিঙ্গ : মহিলা	ফটো উপলব্ধ	131	HRL2338291	নাম : মরিউন বিবি স্বামীর নাম: আনসার সেখ বাড়ির নং : n0059 বয়স : 40 লিঙ্গ : মহিলা	ফটো উপলব্ধ	132	HRL1089796	নাম : কহিনুর বিবি স্বামীর নাম: নৈয়িম সেখ বাড়ির নং : n0086 বয়স : 47 লিঙ্গ : মহিলা	ফটো উপলব্ধ
133	TFH1106616	নাম : আলপি বিবি স্বামীর নাম: আমিন সেখ বাড়ির নং : n0124 বয়স : 37 লিঙ্গ : মহিলা	ফটো উপলব্ধ	134	TFH0930297	নাম : জেলেকা বিবি স্বামীর নাম: মকসুদ সেখ বাড়ির নং : n0165 বয়স : 40 লিঙ্গ : মহিলা	ফটো উপলব্ধ	135	TFH1513894	নাম : আনসার সেখ পিতার নাম: রুম্মী সেখ বাড়ির নং : এন০০৫৯ বয়স : 43 লিঙ্গ : পুরুষ	ফটো উপলব্ধ
136	HRL2339083	নাম : চান্নিহার বেগম স্বামীর নাম: আকাশ খোন্দেকার বাড়ির নং : n0120 বয়স : 41 লিঙ্গ : মহিলা	ফটো উপলব্ধ	137	HRL2338309	নাম : নুর ইসলাম সেখ পিতার নাম: ভুলু সেখ বাড়ির নং : n0059 বয়স : 41 লিঙ্গ : পুরুষ	ফটো উপলব্ধ	138	TFH1874734	নাম : সিউলি খাতুন স্বামীর নাম: নাসিরুল সেখ বাড়ির নং : N0059 বয়স : 27 লিঙ্গ : মহিলা	ফটো উপলব্ধ
139	HRL2338119	নাম : মোরজিনা বিবি স্বামীর নাম: লখিব সেখ বাড়ির নং : n0083 বয়স : 42 লিঙ্গ : মহিলা	ফটো উপলব্ধ	140	TFH2009330	নাম : মোহেরুন বিবি স্বামীর নাম: টগর সেখ বাড়ির নং : n0086 বয়স : 70 লিঙ্গ : মহিলা	ফটো উপলব্ধ	141	TFH0022418	নাম : সেরিনা বিবি স্বামীর নাম: আব্দুর রহমান হক বাড়ির নং : n0083 বয়স : 37 লিঙ্গ : মহিলা	ফটো উপলব্ধ
142	TFH2234946	নাম : খোন্দেকার রুবেল পিতার নাম: কালাম খোন্দেকার বাড়ির নং : এন0120 বয়স : 26 লিঙ্গ : পুরুষ	ফটো উপলব্ধ	143	TFH2235067	নাম : সাথী মোরাল স্বামীর নাম: ইমরান সেখ বাড়ির নং : এন০১৯০ বয়স : 24 লিঙ্গ : মহিলা	ফটো উপলব্ধ	144	TFH1742980	নাম : স্বপ্না খাতুন পিতার নাম: নুরেজামাল সেখ বাড়ির নং : এন0120 বয়স : 27 লিঙ্গ : মহিলা	ফটো উপলব্ধ
145	TFH2234995	নাম : রুমেজা খাতুন স্বামীর নাম: সারজাহান সেখ বাড়ির নং : এন০১০১ বয়স : 25 লিঙ্গ : মহিলা	ফটো উপলব্ধ	146	TFH1105931	নাম : মুকলেস সেখ পিতার নাম: পটাই সেখ বাড়ির নং : n0083 বয়স : 37 লিঙ্গ : পুরুষ	ফটো উপলব্ধ	147	TFH0931683	নাম : জুমাতুন বিবি স্বামীর নাম: আব্দুল শরিফ হক বাড়ির নং : n0083 বয়স : 35 লিঙ্গ : মহিলা	ফটো উপলব্ধ
148	WB/10/068/030216	নাম : সানুয়ারা বিবি স্বামীর নাম: ফজলেহক বাড়ির নং : n0084 বয়স : 91 লিঙ্গ : মহিলা	ফটো উপলব্ধ	149	TFH1601434	নাম : মাসিনা খাতুন স্বামীর নাম: মুকলেস সেখ বাড়ির নং : n0083 বয়স : 29 লিঙ্গ : মহিলা	ফটো উপলব্ধ	150	HRL2339158	নাম : কবিরুল ইসলাম পিতার নাম: মীর ইদ্রিস মহম্মদ বাড়ির নং : n0077 বয়স : 41 লিঙ্গ : পুরুষ	ফটো উপলব্ধ

151 নাম : আলামিন সেখ পিতার নাম: আলাউদ্দিন সেখ বাড়ির নং : এন০০৫৮ বয়স : 23 লিঙ্গ : পুরুষ	TFH2235034 ফটো উপলব্ধ	152 নাম : আব্দুল কালাম পিতার নাম: নুরে আলম শেখ বাড়ির নং : এন0076 বয়স : 22 লিঙ্গ : পুরুষ	TFH2331494 ফটো উপলব্ধ	153 নাম : তুহিনা খাতুন স্বামীর নাম: আরিফ মীর বাড়ির নং : এন0074 বয়স : 33 লিঙ্গ : মহিলা	TFH2331502 ফটো উপলব্ধ
154 নাম : রুপন বিবি স্বামীর নাম: জোনাব সেখ বাড়ির নং : n0084 বয়স : 55 লিঙ্গ : মহিলা	WB/10/068/030217 ফটো উপলব্ধ	155 নাম : জসিম সেখ পিতার নাম: জোনাব সেখ বাড়ির নং : n0084 বয়স : 29 লিঙ্গ : পুরুষ	TFH1528041 ফটো উপলব্ধ	156 নাম : ইয়াসিন সেখ পিতার নাম: নুরেজামাল সেখ বাড়ির নং : n0124 বয়স : 24 লিঙ্গ : পুরুষ	TFH2202414 ফটো উপলব্ধ
157 নাম : আনারুল সেখ পিতার নাম: আনসার সেখ বাড়ির নং : এন0059 বয়স : 23 লিঙ্গ : পুরুষ	TFH2331627 ফটো উপলব্ধ	158 নাম : সাইন সেখ পিতার নাম: মনিরুল সেখ বাড়ির নং : এন0003 বয়স : 23 লিঙ্গ : পুরুষ	TFH2331635 ফটো উপলব্ধ	159 নাম : চম্পা খাতুন পিতার নাম: গাফু সেখ বাড়ির নং : এন০০৯৫ বয়স : 23 লিঙ্গ : মহিলা	TFH2331650 ফটো উপলব্ধ
160 নাম : জালেনুর বেগম স্বামীর নাম: রবিউল সেখ বাড়ির নং : এন০০৮৩ বয়স : 33 লিঙ্গ : মহিলা	TFH2331684 ফটো উপলব্ধ	161 নাম : বেবী খাতুন স্বামীর নাম: নয়ন সেখ বাড়ির নং : এন০০৯৫ বয়স : 23 লিঙ্গ : মহিলা	TFH2331692 ফটো উপলব্ধ	162 নাম : ইয়াসিন সেখ পিতার নাম: শাহাউদ্দিন সেখ বাড়ির নং : এন0058 বয়স : 22 লিঙ্গ : পুরুষ	TFH2331361 ফটো উপলব্ধ
163 নাম : মহঃ মিরাজুল হক পিতার নাম: মহঃ ইদ্রিশ আলি বাড়ির নং : n0219 বয়স : 37 লিঙ্গ : পুরুষ	HRL2954295 ফটো উপলব্ধ	164 নাম : শিউলি বিবি স্বামীর নাম: পাথর মীর বাড়ির নং : n0221 বয়স : 51 লিঙ্গ : মহিলা	HRL1089523 ফটো উপলব্ধ	165 নাম : ইনজামুল সেখ পিতার নাম: নইম সেখ বাড়ির নং : এন0086 বয়স : 22 লিঙ্গ : পুরুষ	TFH2405785 ফটো উপলব্ধ
166 নাম : আবদুর রহমান হক পিতার নাম: আবদুল হক বাড়ির নং : n0083 বয়স : 54 লিঙ্গ : পুরুষ	TFH2410017 ফটো উপলব্ধ	167 নাম : মোঃ ফুলবাবু সেখ পিতার নাম: মোঃ নাসিরুদ্দিন সেখ বাড়ির নং : এন0121 বয়স : 31 লিঙ্গ : পুরুষ	TFH1295534 ফটো উপলব্ধ	168 নাম : মদিনা খাতুন স্বামীর নাম: ইস্তাজ সেখ বাড়ির নং : মদনপুর বয়স : 20 লিঙ্গ : মহিলা	TFH2411866 ফটো উপলব্ধ
169 নাম : নাসিরুল সেখ পিতার নাম: লাল সেখ বাড়ির নং : n0059 বয়স : 30 লিঙ্গ : পুরুষ	TFH1407162 ফটো উপলব্ধ	170 নাম : দুর্লবি বিবি স্বামীর নাম: ডাঃ সিমি সেখ বাড়ির নং : n0059 বয়স : 49 লিঙ্গ : মহিলা	WB/10/068/030271 ফটো উপলব্ধ	171 নাম : কামরুন নেসা খাতুন স্বামীর নাম: সঞ্জয় সেখ বাড়ির নং : দফর পুর বয়স : 35 লিঙ্গ : মহিলা	AZI1388321 ফটো উপলব্ধ
172 নাম : রহমান সেখ পিতার নাম: মেহের আলি সেখ বাড়ির নং : মদনপুর বয়স : 21 লিঙ্গ : পুরুষ	TFH2411627 ফটো উপলব্ধ	173 নাম : বেবি নাজরিন খাতুন পিতার নাম: নাটর সেখ বাড়ির নং : মদনপুর বয়স : 21 লিঙ্গ : মহিলা	TFH2412062 ফটো উপলব্ধ	174 নাম : সর্জেন শেখ পিতার নাম: ইদৈ শেখ বাড়ির নং : মদনপুর বয়স : 21 লিঙ্গ : পুরুষ	TFH2411924 ফটো উপলব্ধ
175 নাম : শান্তনা বেগম স্বামীর নাম: হিলাল উদ্দিন বাড়ির নং : n0076 বয়স : 31 লিঙ্গ : মহিলা	TFH1601350 ফটো উপলব্ধ	176 নাম : হেনা খাতুন পিতার নাম: আবদুল হানিফ বাড়ির নং : এন0076 বয়স : 23 লিঙ্গ : মহিলা	TFH2533933 ফটো উপলব্ধ	177 নাম : সেখ ইদায় পিতার নাম: আয়নুল সেখ বাড়ির নং : n0174 বয়স : 51 লিঙ্গ : পুরুষ	WB/10/068/027397 ফটো উপলব্ধ
178 নাম : অন্তরা বিবি স্বামীর নাম: নিরোজ সেখ বাড়ির নং : n0180 বয়স : 31 লিঙ্গ : মহিলা	TFH1686179 ফটো উপলব্ধ	179 নাম : মনিহার খাতুন পিতার নাম: নাকু সেখ বাড়ির নং : n0095 বয়স : 37 লিঙ্গ : মহিলা	TFH1295401 ফটো উপলব্ধ	180 নাম : কোহিনুর বিবি স্বামীর নাম: সেখ সফি বাড়ির নং : n0039 বয়স : 52 লিঙ্গ : মহিলা	TFH2505980 ফটো উপলব্ধ

181	WB/10/068/030269	ফটো উপলব্ধ	182	TFH1204635	ফটো উপলব্ধ	183	WB/10/068/030285	ফটো উপলব্ধ
নাম : শাহাউদ্দিন সেখ পিতার নাম: রজব সেখ বাড়ির নং : n0058 বয়স : 53 লিঙ্গ : পুরুষ			নাম : রেজিনা খাতুন স্বামীর নাম: মিন্টুন মীর বাড়ির নং : n0074 বয়স : 33 লিঙ্গ : মহিলা			নাম : নুরগম্ভা বিবি স্বামীর নাম: রসুলবল্ল সেখ বাড়ির নং : n0052 বয়স : 81 লিঙ্গ : মহিলা		
184	HRL2338325	ফটো উপলব্ধ	185	HRL3040086	ফটো উপলব্ধ	186	WB/10/068/030231	ফটো উপলব্ধ
নাম : গোলাম মেহেবুব সেখ পিতার নাম: রসুলবল্ল সেখ বাড়ির নং : n0052 বয়স : 51 লিঙ্গ : পুরুষ			নাম : রমেসা বিবি স্বামীর নাম: গোলাম মেহেবুব সেখ বাড়ির নং : n0052 বয়স : 41 লিঙ্গ : মহিলা			নাম : আকলি বিবি স্বামীর নাম: আলাউদ্দিন সেখ বাড়ির নং : n0058 বয়স : 55 লিঙ্গ : মহিলা		
187	HRL1087402	ফটো উপলব্ধ	188	TFH2479913	ফটো উপলব্ধ	189	TFH0931550	ফটো উপলব্ধ
নাম : ফরিদা বিবি স্বামীর নাম: আলাউদ্দিন সেখ বাড়ির নং : n0058 বয়স : 46 লিঙ্গ : মহিলা			নাম : আলাউদ্দিন সেখ পিতার নাম: রজব সেখ বাড়ির নং : n0058 বয়স : 53 লিঙ্গ : পুরুষ			নাম : নাসিনা বিবি স্বামীর নাম: সাহাউদ্দিন সেখ বাড়ির নং : n0058 বয়স : 38 লিঙ্গ : মহিলা		
190	TFH2535060	ফটো উপলব্ধ	191	WB/10/068/030270	ফটো উপলব্ধ	192	WB/10/068/030272	ফটো উপলব্ধ
নাম : উসমান সেখ পিতার নাম: সাহাউদ্দিন বাড়ির নং : এন0058 বয়স : 21 লিঙ্গ : পুরুষ			নাম : বদরুন বিবি স্বামীর নাম: ভুলু সেখ বাড়ির নং : n0059 বয়স : 71 লিঙ্গ : মহিলা			নাম : লাল সেখ পিতার নাম: ভুলু সেখ বাড়ির নং : n0059 বয়স : 58 লিঙ্গ : পুরুষ		
193	WB/10/068/030273	ফটো উপলব্ধ	194	TFH1686195	ফটো উপলব্ধ	195	TFH1686211	ফটো উপলব্ধ
নাম : চিন্তা বিবি স্বামীর নাম: লাল সেখ বাড়ির নং : n0059 বয়স : 55 লিঙ্গ : মহিলা			নাম : জেসমিন বিবি স্বামীর নাম: রিপন সেখ বাড়ির নং : n0182 বয়স : 30 লিঙ্গ : মহিলা			নাম : মুক্তা বিবি স্বামীর নাম: রতন সেখ বাড়ির নং : n0184 বয়স : 28 লিঙ্গ : মহিলা		
196	TFH1406594	ফটো উপলব্ধ	197	HRL2335347	ফটো উপলব্ধ	198	TFH0930289	ফটো উপলব্ধ
নাম : ইমরান সেখ পিতার নাম: লালু সেখ বাড়ির নং : n0190 বয়স : 31 লিঙ্গ : পুরুষ			নাম : সরনি বিবি স্বামীর নাম: আলম সেখ বাড়ির নং : n0162 বয়স : 44 লিঙ্গ : মহিলা			নাম : আয়েসা বিবি স্বামীর নাম: শাহ হোসেন বাড়ির নং : n0171 বয়স : 36 লিঙ্গ : মহিলা		
199	WB/10/068/030425	ফটো উপলব্ধ	200	WB/10/068/030410	ফটো উপলব্ধ	201	WB/10/068/030412	ফটো উপলব্ধ
নাম : রোশনিবিবি স্বামীর নাম: মছাই সেখ বাড়ির নং : n0129 বয়স : 66 লিঙ্গ : মহিলা			নাম : নুরেজবিবি স্বামীর নাম: নিনাই সেখ বাড়ির নং : n0124 বয়স : 86 লিঙ্গ : মহিলা			নাম : আমিন সেখ পিতার নাম: নিনাই সেখ বাড়ির নং : n0124 বয়স : 56 লিঙ্গ : পুরুষ		
202	TFH1217371	ফটো উপলব্ধ	203	TFH1874460	ফটো উপলব্ধ	204	TFH1874692	ফটো উপলব্ধ
নাম : নুরজাহান বিবি স্বামীর নাম: আব্দুল সাগর সেখ বাড়ির নং : এন0059 বয়স : 34 লিঙ্গ : মহিলা			নাম : সিরাজুল সেখ পিতার নাম: নইম সেখ বাড়ির নং : এন0086 বয়স : 26 লিঙ্গ : পুরুষ			নাম : নজরুল সেখ পিতার নাম: পয়ের সেখ বাড়ির নং : এন0159 বয়স : 25 লিঙ্গ : পুরুষ		
205	TFH1874627	ফটো উপলব্ধ	206	TFH0931311	ফটো উপলব্ধ	207	TFH2010197	ফটো উপলব্ধ
নাম : জেলহার বিবি স্বামীর নাম: উজ্জল মীর বাড়ির নং : এন0025 বয়স : 27 লিঙ্গ : মহিলা			নাম : ভর্সিনা বিবি স্বামীর নাম: বকুল সেখ বাড়ির নং : n0016 বয়স : 40 লিঙ্গ : মহিলা			নাম : নুরেজামাল সেখ পিতার নাম: নিনাই সেখ বাড়ির নং : n0124 বয়স : 61 লিঙ্গ : পুরুষ		
208	TFH2009496	ফটো উপলব্ধ	209	HRL2954683	ফটো উপলব্ধ	210	TFH2009405	ফটো উপলব্ধ
নাম : হারাদন সেখ পিতার নাম: আক্রম সেখ বাড়ির নং : n0101 বয়স : 59 লিঙ্গ : পুরুষ			নাম : মনিরুল সেখ পিতার নাম: মুকুল সেখ বাড়ির নং : n0003 বয়স : 44 লিঙ্গ : পুরুষ			নাম : বাকেরাবিবি স্বামীর নাম: কালু সেখ বাড়ির নং : n0139 বয়স : 66 লিঙ্গ : মহিলা		

211 নাম : রুমিনা খাতুন স্বামীর নাম: আমিন সেখ বাড়ির নং : n0095 বয়স : 25 লিঙ্গ : মহিলা	TFH2202885 ফটো উপলব্ধ	212 নাম : ইনতাজ সেখ পিতার নাম: আসলাম সেখ বাড়ির নং : n0087 বয়স : 24 লিঙ্গ : পুরুষ	TFH2202786 ফটো উপলব্ধ	213 নাম : ডালিম সেখ পিতার নাম: সোভাজান সেখ বাড়ির নং : n0059 বয়স : 54 লিঙ্গ : পুরুষ	TFH2104784 ফটো উপলব্ধ
214 নাম : রনি সেখ পিতার নাম: গোলাম মেহেবুব সেখ বাড়ির নং : এন0052 বয়স : 22 লিঙ্গ : পুরুষ	TFH2331569 ফটো উপলব্ধ	215 নাম : সাইরা বানু বিবি স্বামীর নাম: আবু তালেব সেখ বাড়ির নং : n0101 বয়স : 35 লিঙ্গ : মহিলা	TFH0931808 ফটো উপলব্ধ	216 নাম : প্রিয়া খাতুন পিতার নাম: হারাদন সেখ বাড়ির নং : এন0101 বয়স : 23 লিঙ্গ : মহিলা	TFH2491173 ফটো উপলব্ধ
217 নাম : জেহের আলি সেখ পিতার নাম: মেহের আলি সেখ বাড়ির নং : N0042 বয়স : 26 লিঙ্গ : পুরুষ	TFH1874668 ফটো উপলব্ধ	218 নাম : মানিক সেখ পিতার নাম: দুলাল সেখ বাড়ির নং : পাট-8 বয়স : 20 লিঙ্গ : পুরুষ	TFH2504439 ফটো উপলব্ধ	219 নাম : আদরি বিবি স্বামীর নাম: মহঃ মনোয়ার সেখ বাড়ির নং : N0121 বয়স : 29 লিঙ্গ : মহিলা	TFH2202828 ফটো উপলব্ধ
220 নাম : সাহানুর সেখ পিতার নাম: আলিম সেখ বাড়ির নং : মদনপুর বয়স : 21 লিঙ্গ : পুরুষ	TFH2411759 ফটো উপলব্ধ	221 নাম : রওসন সেখ পিতার নাম: মছাই সেখ বাড়ির নং : মদনপুর বয়স : 22 লিঙ্গ : পুরুষ	TFH2411775 ফটো উপলব্ধ	222 নাম : মহঃ মনোয়ার সেখ পিতার নাম: মহঃ নাসিরুদ্দিন সেখ বাড়ির নং : n0121 বয়স : 39 লিঙ্গ : পুরুষ	HRL2954394 ফটো উপলব্ধ
223 নাম : রীনা বিবি স্বামীর নাম: রবিউল আলম বাড়ির নং : n0057 বয়স : 53 লিঙ্গ : মহিলা	TFH2323400 ফটো উপলব্ধ	224 নাম : আল্লারাখা সেখ পিতার নাম: মকিদ সেখ বাড়ির নং : n0057 বয়স : 40 লিঙ্গ : পুরুষ	HRL2339075 ফটো উপলব্ধ	225 নাম : ফতেমা বিবি স্বামীর নাম: আল্লারাখা সেখ বাড়ির নং : n0057 বয়স : 39 লিঙ্গ : মহিলা	HRL2339067 ফটো উপলব্ধ
226 নাম : রবিউল আলম পিতার নাম: গাউসাল আজম বাড়ির নং : এন0000 বয়স : 24 লিঙ্গ : পুরুষ	TFH2234920 ফটো উপলব্ধ	227 নাম : রবিউল আলম পিতার নাম: আক্তার সেখ বাড়ির নং : n0057 বয়স : 59 লিঙ্গ : পুরুষ	WB/10/068/030280 ফটো উপলব্ধ	228 নাম : সারজে আলম পিতার নাম: গওসল আজম বাড়ির নং : n0194 বয়স : 26 লিঙ্গ : পুরুষ	TFH1777127 ফটো উপলব্ধ
229 নাম : রেনু বিবি স্বামীর নাম: শুকুরুদ্দিন মীর বাড়ির নং : n0104 বয়স : 39 লিঙ্গ : মহিলা	TFH0931816 ফটো উপলব্ধ	230 নাম : মীর জহিদ আলি পিতার নাম: মীর জোবেদ আলি বাড়ির নং : n0104 বয়স : 66 লিঙ্গ : পুরুষ	TFH2009421 ফটো উপলব্ধ	231 নাম : রানা মীর পিতার নাম: মীর এমদাদ আলি বাড়ির নং : n0044 বয়স : 34 লিঙ্গ : পুরুষ	TFH1106400 ফটো উপলব্ধ
232 নাম : আলিয়া বিবি স্বামীর নাম: মনোজ মীর বাড়ির নং : n0104 বয়স : 37 লিঙ্গ : মহিলা	TFH0888602 ফটো উপলব্ধ	233 নাম : সামসুন্নেহার বিবি স্বামীর নাম: মীর পিয়ার আলি বাড়ির নং : n0044 বয়স : 33 লিঙ্গ : মহিলা	TFH1407089 ফটো উপলব্ধ	234 নাম : মনেজা বিবি স্বামীর নাম: মীর জহিদ আলি বাড়ির নং : n0104 বয়স : 61 লিঙ্গ : মহিলা	TFH2009439 ফটো উপলব্ধ
235 নাম : মীর রেজাক আলি পিতার নাম: সামসুল আলি বাড়ির নং : n0044 বয়স : 49 লিঙ্গ : পুরুষ	TFH2010114 ফটো উপলব্ধ	236 নাম : মীর পিয়ার আলি পিতার নাম: সামসুল আলি বাড়ির নং : n0044 বয়স : 46 লিঙ্গ : পুরুষ	HRL1088913 ফটো উপলব্ধ	237 নাম : রেকসোনা বিবি স্বামীর নাম: মীর রেজাক আলী বাড়ির নং : n0044 বয়স : 39 লিঙ্গ : মহিলা	TFH1601418 ফটো উপলব্ধ
238 নাম : মনোজ মীর পিতার নাম: মীরজহিদ আলি বাড়ির নং : n0104 বয়স : 40 লিঙ্গ : পুরুষ	HRL2708790 ফটো উপলব্ধ	239 নাম : রাইহান মীর পিতার নাম: ইমদাদ আলি বাড়ির নং : এন0088 বয়স : 31 লিঙ্গ : পুরুষ	TFH1295484 ফটো উপলব্ধ	240 নাম : রেহেনা বিবি স্বামীর নাম: এমদাদ আলি বাড়ির নং : এন0044 বয়স : 54 লিঙ্গ : মহিলা	TFH2010205 ফটো উপলব্ধ

241 নাম : এমদাদ আলি পিতার নাম: সামসুল আলি বাড়ির নং : এন0044 বয়স : 57 লিঙ্গ : পুরুষ	HRL2338085 ফটো উপলব্ধ	242 নাম : মীর সামিউল আলি পিতার নাম: মীর আজাদ আলি বাড়ির নং : এন0044 বয়স : 25 লিঙ্গ : পুরুষ	TFH1874544 ফটো উপলব্ধ	243 নাম : রেজেকা বিবি স্বামীর নাম: মীর কামাল আলি বাড়ির নং : n0044 বয়স : 44 লিঙ্গ : মহিলা	HRL1087956 ফটো উপলব্ধ
244 নাম : রবিনা সুলতানা স্বামীর নাম: রানা মীর বাড়ির নং : N0044 বয়স : 30 লিঙ্গ : মহিলা	TFH1406347 ফটো উপলব্ধ	245 নাম : মীর আজাদ আলি পিতার নাম: শামসুল আলি বাড়ির নং : n0044 বয়স : 51 লিঙ্গ : পুরুষ	TFH2010023 ফটো উপলব্ধ	246 নাম : সালমা সুলতানা পিতার নাম: মীর আজাদ আলি বাড়ির নং : এন0044 বয়স : 21 লিঙ্গ : মহিলা	TFH2464238 ফটো উপলব্ধ
247 নাম : মলি খাতুন পিতার নাম: মীর কামাল আলি বাড়ির নং : এন0044 বয়স : 21 লিঙ্গ : মহিলা	TFH2492601 ফটো উপলব্ধ	248 নাম : নাজিনি খাতুন স্বামীর নাম: মহম্মদ মুক্তার বাড়ির নং : n0225 বয়স : 27 লিঙ্গ : মহিলা	TFH1874643 ফটো উপলব্ধ	249 নাম : নুরসিবা খাতুন স্বামীর নাম: ইসমাইল মীর বাড়ির নং : n451 বয়স : 25 লিঙ্গ : মহিলা	TFH2202653 ফটো উপলব্ধ
250 নাম : তাজমিরা খাতুন স্বামীর নাম: হাসান সেখ বাড়ির নং : 0063 বয়স : 30 লিঙ্গ : মহিলা	TFH1428523 ফটো উপলব্ধ	251 নাম : সম্পা খাতুন স্বামীর নাম: সানারুল সেখ বাড়ির নং : এন০৪২১ বয়স : 24 লিঙ্গ : মহিলা	TFH2235984 ফটো উপলব্ধ	252 নাম : কাজীরন খাতুন স্বামীর নাম: রেণ্টু মীর বাড়ির নং : 0029 বয়স : 28 লিঙ্গ : মহিলা	TFH1777242 ফটো উপলব্ধ
253 নাম : মকবুল সেখ পিতার নাম: হাফিজুল হক বাড়ির নং : 0063 বয়স : 26 লিঙ্গ : পুরুষ	TFH1777150 ফটো উপলব্ধ	254 নাম : সায়েরা খাতুন পিতার নাম: মতু সেখ বাড়ির নং : 0093 বয়স : 28 লিঙ্গ : মহিলা	TFH1777333 ফটো উপলব্ধ	255 নাম : নাজবা খাতুন স্বামীর নাম: সুকুর মুনসি বাড়ির নং : 0023 বয়স : 31 লিঙ্গ : মহিলা	TFH1777168 ফটো উপলব্ধ
256 নাম : শান্তনা খাতুন স্বামীর নাম: আমিন মুনসি বাড়ির নং : 0023 বয়স : 26 লিঙ্গ : মহিলা	TFH1777176 ফটো উপলব্ধ	257 নাম : সুজেলা খাতুন স্বামীর নাম: ছইম সেখ বাড়ির নং : 0128 বয়স : 38 লিঙ্গ : মহিলা	TFH1777184 ফটো উপলব্ধ	258 নাম : ইকরাম খোঃ পিতার নাম: খোঃ আকাশ বাড়ির নং : এন০০ বয়স : 24 লিঙ্গ : পুরুষ	TFH2235729 ফটো উপলব্ধ
259 নাম : খন্দেকার রতন পিতার নাম: খন্দেকার আবু তাহার বাড়ির নং : n0082 বয়স : 43 লিঙ্গ : পুরুষ	HRL1089838 ফটো উপলব্ধ	260 নাম : রিনা খাতুন স্বামীর নাম: খন্দেকার পিঙ্কু বাড়ির নং : n0080 বয়স : 27 লিঙ্গ : মহিলা	TFH2202372 ফটো উপলব্ধ	261 নাম : ডালিম খোন্দেকার পিতার নাম: রেজাউল খোন্দেকার বাড়ির নং : n0080 বয়স : 53 লিঙ্গ : পুরুষ	HRL2338390 ফটো উপলব্ধ
262 নাম : বরনা বিবি স্বামীর নাম: ডালিম খোন্দেকার বাড়ির নং : n0080 বয়স : 40 লিঙ্গ : মহিলা	HRL2339109 ফটো উপলব্ধ	263 নাম : নাসিরুদ্দিন খোন্দেকার পিতার নাম: রেজাউল খোন্দেকার বাড়ির নং : n0080 বয়স : 41 লিঙ্গ : পুরুষ	HRL2339091 ফটো উপলব্ধ	264 নাম : মোকরমা বিবি স্বামীর নাম: নাসিরুদ্দিন খোন্দেকার বাড়ির নং : n0080 বয়স : 36 লিঙ্গ : মহিলা	TFH0931659 ফটো উপলব্ধ
265 নাম : খন্দেকার সবুর আলি পিতার নাম: রেজাউল খন্দেকার হক বাড়ির নং : n0080 বয়স : 38 লিঙ্গ : পুরুষ	TFH0888578 ফটো উপলব্ধ	266 নাম : মেসঃ হাসিনা খাতুন স্বামীর নাম: খঃ সবুর আলি বাড়ির নং : এন0080 বয়স : 34 লিঙ্গ : মহিলা	TFH1874841 ফটো উপলব্ধ	267 নাম : সোনালী বিবি স্বামীর নাম: মহঃ মনিরুল সেখ বাড়ির নং : n0121 বয়স : 32 লিঙ্গ : মহিলা	TFH1528132 ফটো উপলব্ধ
268 নাম : সাহানা বিবি স্বামীর নাম: খোঃ সাহানুর হোসেন বাড়ির নং : এন০১১৬ বয়স : 39 লিঙ্গ : মহিলা	HRL3071214 ফটো উপলব্ধ	269 নাম : কামরুন নিহার বিবি স্বামীর নাম: খন্দেকার মানোয়ার হোসেন বাড়ির নং : n0105 বয়স : 31 লিঙ্গ : মহিলা	TFH1528181 ফটো উপলব্ধ	270 নাম : খোন্দেকার মানোয়ার হোসেন পিতার নাম: খোন্দেকার আবসার হোসেন বাড়ির নং : n0105 বয়স : 36 লিঙ্গ : পুরুষ	TFH0931824 ফটো উপলব্ধ

বিধানসভা নির্বাচনক্ষেত্রের নং, নাম : 69-ভরতপুর
ভাগ নং, নাম : 1-দফরপুর

271	HRL0090951	নাম : নূরবানু বেগম স্বামীর নাম: আবছার খোন্দেকার বাড়ির নং : n0105 বয়স : 71 লিঙ্গ : মহিলা	ফটো উপলব্ধ	272	WB/10/068/030016	নাম : আবছার খোন্দেকার পিতার নাম: খগো আবু তৈয়ব বাড়ির নং : n0105 বয়স : 76 লিঙ্গ : পুরুষ	ফটো উপলব্ধ	273	HRL2338382	নাম : খোঃ সাহানুর হোসেন পিতার নাম: খোঃ আক্তার হোসেন বাড়ির নং : n0116 বয়স : 43 লিঙ্গ : পুরুষ	ফটো উপলব্ধ
274	WB/10/068/030008	নাম : জাহাঙ্গীরা বিবি খোন্দেকার স্বামীর নাম: আক্তার হোসেন খোন্দেকার বাড়ির নং : n0116 বয়স : 76 লিঙ্গ : মহিলা	ফটো উপলব্ধ	275	WB/10/068/030007	নাম : আক্তার হোসেন খোন্দেকার পিতার নাম: আবু তৈয়ব বাড়ির নং : n0116 বয়স : 81 লিঙ্গ : পুরুষ	ফটো উপলব্ধ	276	TFH0931675	নাম : হাসিনা বিবি স্বামীর নাম: রতন খন্দেকার বাড়ির নং : n0082 বয়স : 35 লিঙ্গ : মহিলা	ফটো উপলব্ধ
277	WB/10/068/030005	নাম : সারজান বিবি খোন্দেকার স্বামীর নাম: আবু তাহার খোন্দেকার বাড়ির নং : n0082 বয়স : 83 লিঙ্গ : মহিলা	ফটো উপলব্ধ	278	TFH1528207	নাম : শাহানাজ বিবি স্বামীর নাম: খন্দেকার আপিসার হোসেন বাড়ির নং : n0081 বয়স : 46 লিঙ্গ : মহিলা	ফটো উপলব্ধ	279	TFH0931667	নাম : বাবলি বেগম স্বামীর নাম: রাজকুমার খোন্দেকার বাড়ির নং : n0081 বয়স : 39 লিঙ্গ : মহিলা	ফটো উপলব্ধ
280	HRL1916857	নাম : রাজকুমার খোন্দেকার পিতার নাম: আপিসার হোসেন খোন্দেকার বাড়ির নং : n0081 বয়স : 45 লিঙ্গ : পুরুষ	ফটো উপলব্ধ	281	WB/10/068/030001	নাম : আপিসার হোসেন খোন্দেকার পিতার নাম: খগোআবু তৈয়ব বাড়ির নং : n0081 বয়স : 73 লিঙ্গ : পুরুষ	ফটো উপলব্ধ	282	HRL2338333	নাম : বাদশা খোন্দেকার পিতার নাম: কেবির খোন্দেকার বাড়ির নং : n0154 বয়স : 53 লিঙ্গ : পুরুষ	ফটো উপলব্ধ
283	WB/10/068/030286	নাম : রীনা বিবি স্বামীর নাম: বাদশা খন্দেকার বাড়ির নং : n0154 বয়স : 53 লিঙ্গ : মহিলা	ফটো উপলব্ধ	284	TFH2519668	নাম : খন্দেকার বাপ্পা পিতার নাম: খন্দেকার বাড়ির নং : ভিলেজ মদনপুর দফরপুর বয়স : 20 লিঙ্গ : পুরুষ	ফটো উপলব্ধ	285	TFH1280601	নাম : খোন্দেকার সালেক পিতার নাম: খোন্দেকার রেজাউল হক বাড়ির নং : n0080 বয়স : 33 লিঙ্গ : পুরুষ	ফটো উপলব্ধ
286	TFH1528082	নাম : খন্দেকার পিকু পিতার নাম: খন্দেকার রেজাউল হক বাড়ির নং : n0080 বয়স : 31 লিঙ্গ : পুরুষ	ফটো উপলব্ধ	287	TFH1874528	নাম : খোঃ হাবিবুর রহমান পিতার নাম: সাহাজাহান খন্দেকার বাড়ির নং : এন0082 বয়স : 26 লিঙ্গ : পুরুষ	ফটো উপলব্ধ	288	TFH2331643	নাম : খোঃ মিজান হোসেন পিতার নাম: খোঃ শাহাজাহান হোসেন বাড়ির নং : এন0082 বয়স : 24 লিঙ্গ : পুরুষ	ফটো উপলব্ধ
289	TFH2331601	নাম : সবুরিয়া খাতুন স্বামীর নাম: খন্দেকার সালের বাড়ির নং : এন0080 বয়স : 24 লিঙ্গ : মহিলা	ফটো উপলব্ধ	290	TFH2451763	নাম : শাহাজাহান খোন্দেকার পিতার নাম: খোঃ আবু তাহার বাড়ির নং : n0082 বয়স : 57 লিঙ্গ : পুরুষ	ফটো উপলব্ধ	291	HRL2792307	নাম : হাবিবা বিবি খোন্দেকার স্বামীর নাম: শাহাজাহান খোন্দেকার বাড়ির নং : n0082 বয়স : 53 লিঙ্গ : মহিলা	ফটো উপলব্ধ
292	TFH2229367	নাম : রাধারানী দাস স্বামীর নাম: রাজকুমার দাস বাড়ির নং : এন 0142 বয়স : 38 লিঙ্গ : মহিলা	ফটো উপলব্ধ	293	TFH2234961	নাম : সঞ্চিতা দাস স্বামীর নাম: মিলন দাস বাড়ির নং : এন0149 বয়স : 26 লিঙ্গ : মহিলা	ফটো উপলব্ধ	294	TFH1874676	নাম : আশালতা দাস স্বামীর নাম: বচন দাস বাড়ির নং : এন0142 বয়স : 27 লিঙ্গ : মহিলা	ফটো উপলব্ধ
295	TFH1674381	নাম : জ্যোৎস্না দাস স্বামীর নাম: মানিক দাস বাড়ির নং : n0149 বয়স : 34 লিঙ্গ : মহিলা	ফটো উপলব্ধ	296	WB/10/068/030022	নাম : সরস্বতী দাস স্বামীর নাম: শ্যাম দাস বাড়ির নং : n0133 বয়স : 71 লিঙ্গ : মহিলা	ফটো উপলব্ধ	297	WB/10/068/030020	নাম : শয়ত দাস পিতার নাম: নাকা দাস বাড়ির নং : n0133 বয়স : 66 লিঙ্গ : পুরুষ	ফটো উপলব্ধ
298	TFH0932046	নাম : উজ্জলী দাস স্বামীর নাম: কাজল দাস বাড়ির নং : n0133 বয়স : 36 লিঙ্গ : মহিলা	ফটো উপলব্ধ	299	TFH1528306	নাম : সুখেন দাস পিতার নাম: সরত দাস বাড়ির নং : n0133 বয়স : 34 লিঙ্গ : পুরুষ	ফটো উপলব্ধ	300	WB/10/068/030026	নাম : আদু দাস পিতার নাম: মধু দাস বাড়ির নং : n0140 বয়স : 63 লিঙ্গ : পুরুষ	ফটো উপলব্ধ

301	TFH0932087	ফটো উপলব্ধ	302	TFH1106517	ফটো উপলব্ধ	303	TFH1295427	ফটো উপলব্ধ
নাম : নারায়ন দাস পিতার নাম: আদু দাস বাড়ির নং : n0140 বয়স : 36 লিঙ্গ : পুরুষ			নাম : শ্যামালী দাস স্বামীর নাম: নারায়ন দাস বাড়ির নং : n0140 বয়স : 34 লিঙ্গ : মহিলা			নাম : দেবু দাস পিতার নাম: আদু দাস বাড়ির নং : n0140 বয়স : 32 লিঙ্গ : পুরুষ		
304	HRL2338473	ফটো উপলব্ধ	305	WB/10/068/030028	ফটো উপলব্ধ	306	WB/10/068/030029	ফটো উপলব্ধ
নাম : লালু দাস পিতার নাম: বাদল দাস বাড়ির নং : n0141 বয়স : 46 লিঙ্গ : পুরুষ			নাম : ভেলু দাস পিতার নাম: পদ দাস বাড়ির নং : n0142 বয়স : 71 লিঙ্গ : পুরুষ			নাম : বেজু দাস স্বামীর নাম: ভেলু দাস বাড়ির নং : n0142 বয়স : 66 লিঙ্গ : মহিলা		
307	HRL2338465	ফটো উপলব্ধ	308	HRL2708758	ফটো উপলব্ধ	309	TFH1106558	ফটো উপলব্ধ
নাম : রাজকুমার দাস পিতার নাম: ভেলু দাস বাড়ির নং : n0142 বয়স : 42 লিঙ্গ : পুরুষ			নাম : মিঠুন দাস পিতার নাম: ভেলু দাস বাড়ির নং : n0142 বয়স : 38 লিঙ্গ : পুরুষ			নাম : সিমা দাস স্বামীর নাম: মিঠুন দাস বাড়ির নং : n0142 বয়স : 33 লিঙ্গ : মহিলা		
310	TFH1106541	ফটো উপলব্ধ	311	WB/10/068/030030	ফটো উপলব্ধ	312	HRL0091215	ফটো উপলব্ধ
নাম : বচ্চন দাস পিতার নাম: ভেলু দাস বাড়ির নং : n0142 বয়স : 34 লিঙ্গ : পুরুষ			নাম : হেলাই দাস পিতার নাম: পদ দাস বাড়ির নং : n0143 বয়স : 66 লিঙ্গ : পুরুষ			নাম : ধানী দাস স্বামীর নাম: হেলাই দাস বাড়ির নং : n0143 বয়স : 61 লিঙ্গ : মহিলা		
313	TFH1295294	ফটো উপলব্ধ	314	WB/10/068/027127	ফটো উপলব্ধ	315	HRL1916931	ফটো উপলব্ধ
নাম : সান্ত্বী দাস স্বামীর নাম: নিবাস দাস বাড়ির নং : n0147 বয়স : 33 লিঙ্গ : মহিলা			নাম : সুবোধ দাস পিতার নাম: পটল দাস বাড়ির নং : n0148 বয়স : 52 লিঙ্গ : পুরুষ			নাম : কানু দাস পিতার নাম: গোপাল দাস বাড়ির নং : n0149 বয়স : 67 লিঙ্গ : পুরুষ		
316	HRL1916949	ফটো উপলব্ধ	317	HRL2954428	ফটো উপলব্ধ	318	TFH1407071	ফটো উপলব্ধ
নাম : তুলসী দাস স্বামীর নাম: কানু দাস বাড়ির নং : n0149 বয়স : 61 লিঙ্গ : মহিলা			নাম : মানিক দাস পিতার নাম: কানু দাস বাড়ির নং : n0149 বয়স : 38 লিঙ্গ : পুরুষ			নাম : মিলন দাস পিতার নাম: কানু দাস বাড়ির নং : n0149 বয়স : 30 লিঙ্গ : পুরুষ		
319	TFH1204460	ফটো উপলব্ধ	320	TFH0932111	ফটো উপলব্ধ	321	HRL2792323	ফটো উপলব্ধ
নাম : মানবী দাস স্বামীর নাম: বোদন দাস বাড়ির নং : n0150 বয়স : 34 লিঙ্গ : মহিলা			নাম : বৃন্দ দাস পিতার নাম: কানু দাস বাড়ির নং : n0150 বয়স : 39 লিঙ্গ : পুরুষ			নাম : সতী দাস স্বামীর নাম: ফড়িং দাস বাড়ির নং : n0150 বয়স : 40 লিঙ্গ : মহিলা		
322	HRL1916923	ফটো উপলব্ধ	323	HRL2792315	ফটো উপলব্ধ	324	TFH0888586	ফটো উপলব্ধ
নাম : ফড়িং দাস পিতার নাম: কানু দাস বাড়ির নং : n0150 বয়স : 46 লিঙ্গ : পুরুষ			নাম : বাসু দাস স্বামীর নাম: কানু দাস বাড়ির নং : n0150 বয়স : 76 লিঙ্গ : মহিলা			নাম : দেবাশিষ দাস পিতার নাম: বীরপদ দাস বাড়ির নং : n0147 বয়স : 37 লিঙ্গ : পুরুষ		
325	TFH1528280	ফটো উপলব্ধ	326	TFH0888594	ফটো উপলব্ধ	327	HRL1087600	ফটো উপলব্ধ
নাম : দিপালী দাস স্বামীর নাম: দেবশীষ দাস বাড়ির নং : n0147 বয়স : 34 লিঙ্গ : মহিলা			নাম : নিবাস দাস পিতার নাম: বীরপদ দাস বাড়ির নং : n0147 বয়স : 41 লিঙ্গ : পুরুষ			নাম : গোলাবদন দাস পিতার নাম: বীরপদ দাস বাড়ির নং : n0147 বয়স : 56 লিঙ্গ : পুরুষ		
328	WB/10/068/030040	ফটো উপলব্ধ	329	WB/10/068/030039	ফটো উপলব্ধ	330	TFH1106590	ফটো উপলব্ধ
নাম : সাগরীবালা দাস স্বামীর নাম: বীরপদ দাস বাড়ির নং : n0147 বয়স : 76 লিঙ্গ : মহিলা			নাম : বীরপদ দাস পিতার নাম: হাবল দাস বাড়ির নং : n0147 বয়স : 81 লিঙ্গ : পুরুষ			নাম : মঞ্জুরী দাস স্বামীর নাম: বাপি দাস বাড়ির নং : n0146 বয়স : 34 লিঙ্গ : মহিলা		

বিধানসভা নির্বাচনক্ষেত্রের নং, নাম : 69-ভরতপুর
ভাগ নং, নাম : 1-দক্ষরপুর

331	HRL2338424	নাম : বাপি দাস পিতার নাম: পঞ্জী দাস বাড়ির নং : n0146 বয়স : 42 লিঙ্গ : পুরুষ	ফটো উপলব্ধ	332	WB/10/068/030038	নাম : সুশারী দাস স্বামীর নাম: পঞ্জী দাস বাড়ির নং : n0146 বয়স : 81 লিঙ্গ : মহিলা	ফটো উপলব্ধ	333	HRL1087675	নাম : পঞ্জী দাস পিতার নাম: কাঞ্চন দাস বাড়ির নং : n0146 বয়স : 86 লিঙ্গ : পুরুষ	ফটো উপলব্ধ
334	TFH1528256	নাম : পূর্ণিমা দাস স্বামীর নাম: শিব দাস বাড়ির নং : n0145 বয়স : 30 লিঙ্গ : মহিলা	ফটো উপলব্ধ	335	TFH0932103	নাম : শিব দাস পিতার নাম: ডোমন দাস বাড়ির নং : n0145 বয়স : 35 লিঙ্গ : পুরুষ	ফটো উপলব্ধ	336	TFH1295419	নাম : পূর্ণিমা দাস স্বামীর নাম: গনেশ দাস বাড়ির নং : n0145 বয়স : 35 লিঙ্গ : মহিলা	ফটো উপলব্ধ
337	TFH0932095	নাম : গনেশ দাস পিতার নাম: ডোমন দাস বাড়ির নং : n0145 বয়স : 38 লিঙ্গ : পুরুষ	ফটো উপলব্ধ	338	WB/10/068/030035	নাম : জয়ন্তি দাস স্বামীর নাম: কার্তিক দাস বাড়ির নং : n0145 বয়স : 51 লিঙ্গ : মহিলা	ফটো উপলব্ধ	339	WB/10/068/030034	নাম : কার্তিক দাস পিতার নাম: ডুমন দাস বাড়ির নং : n0145 বয়স : 56 লিঙ্গ : পুরুষ	ফটো উপলব্ধ
340	WB/10/068/030033	নাম : উল্লতি দাস স্বামীর নাম: ডুমন দাস বাড়ির নং : n0145 বয়স : 76 লিঙ্গ : মহিলা	ফটো উপলব্ধ	341	TFH1106632	নাম : মনিকা দাস স্বামীর নাম: দেব দাস বাড়ির নং : n0143 বয়স : 33 লিঙ্গ : মহিলা	ফটো উপলব্ধ	342	WB/10/068/030027	নাম : করুনা দাস স্বামীর নাম: আদু দাস বাড়ির নং : n0140 বয়স : 59 লিঙ্গ : মহিলা	ফটো উপলব্ধ
343	TFH2235265	নাম : শিবনাথ দাস পিতার নাম: কার্তিক দাস বাড়ির নং : এন০১৪৫ বয়স : 23 লিঙ্গ : পুরুষ	ফটো উপলব্ধ	344	TFH2534980	নাম : রবিনাথ দাস পিতার নাম: কার্তিক বাড়ির নং : এন০145 বয়স : 20 লিঙ্গ : পুরুষ	ফটো উপলব্ধ	345	HRL1917079	নাম : মিলা বিবি স্বামীর নাম: মীর শরীফ হোসেন বাড়ির নং : n0070 বয়স : 43 লিঙ্গ : মহিলা	ফটো উপলব্ধ
346	WB/10/068/030050	নাম : কনিজ খাতুন স্বামীর নাম: হানিফ মীর বাড়ির নং : n0070 বয়স : 61 লিঙ্গ : মহিলা	ফটো উপলব্ধ	347	TLK1042860	নাম : আসমা খাতুন স্বামীর নাম: আনিসুর রহমান বাড়ির নং : n0070 বয়স : 40 লিঙ্গ : মহিলা	ফটো উপলব্ধ	348	HRL1917087	নাম : আনিসুর রহমান পিতার নাম: গোলাম হোসেন বাড়ির নং : n0070 বয়স : 47 লিঙ্গ : পুরুষ	ফটো উপলব্ধ
349	TFH1204478	নাম : হাফিজুর রহমান পিতার নাম: মীর হানিফ রহমান বাড়ির নং : n0070 বয়স : 34 লিঙ্গ : পুরুষ	ফটো উপলব্ধ	350	TFH2009504	নাম : মীর শরিফ হোসেন পিতার নাম: মীর গোলাম হোসেন বাড়ির নং : n0070 বয়স : 54 লিঙ্গ : পুরুষ	ফটো উপলব্ধ	351	TFH2411957	নাম : মিনহাজ মীর পিতার নাম: মীর সরিফ হোসেন বাড়ির নং : মদনপুর বয়স : 23 লিঙ্গ : পুরুষ	ফটো উপলব্ধ
352	TFH2412013	নাম : টুম্পা খাতুন পিতার নাম: মীর সরিফ হোসেন বাড়ির নং : মদনপুর বয়স : 25 লিঙ্গ : মহিলা	ফটো উপলব্ধ	353	TFH2411973	নাম : হিরো সেখ পিতার নাম: বজল সেখ বাড়ির নং : মদনপুর বয়স : 21 লিঙ্গ : পুরুষ	ফটো উপলব্ধ	354	TFH1601368	নাম : ফতেমা খাতুন পিতার নাম: সাদের সেখ বাড়ির নং : n0137 বয়স : 35 লিঙ্গ : মহিলা	ফটো উপলব্ধ
355	TFH1226471	নাম : রেবা খাতুন স্বামীর নাম: হাবিব মীর বাড়ির নং : n0027 বয়স : 34 লিঙ্গ : মহিলা	ফটো উপলব্ধ	356	TFH1204676	নাম : লালটু সেখ পিতার নাম: মুনেব্বর সেখ বাড়ির নং : n0137 বয়স : 33 লিঙ্গ : পুরুষ	ফটো উপলব্ধ	357	TFH2331478	নাম : ওয়াসিফু জামান পিতার নাম: সফি কুল জামান বাড়ির নং : এন০০৭৫ বয়স : 22 লিঙ্গ : পুরুষ	ফটো উপলব্ধ
358	TFH2331668	নাম : কদবানু খাতুন স্বামীর নাম: শাহারুফ সেখ বাড়ির নং : এন০০৬৫ বয়স : 22 লিঙ্গ : মহিলা	ফটো উপলব্ধ	359	TFH2010130	নাম : উলি বিবি স্বামীর নাম: আব্দুল মীর বাড়ির নং : n0027 বয়স : 61 লিঙ্গ : মহিলা	ফটো উপলব্ধ	360	TFH2009611	নাম : সুনিয়া বিবি স্বামীর নাম: মোসাই সেখ বাড়ির নং : n0065 বয়স : 96 লিঙ্গ : মহিলা	ফটো উপলব্ধ

361	TFH1874601	ফটো উপলব্ধ	362	TFH2009603	ফটো উপলব্ধ	363	TFH1874577	ফটো উপলব্ধ
নাম : গেনি খাতুন স্বামীর নাম : লাল্টু সেখ বাড়ির নং : এন0137 বয়স : 32 লিঙ্গ : মহিলা			নাম : বোধন বিবি স্বামীর নাম : হস্তম সেখ বাড়ির নং : n0065 বয়স : 59 লিঙ্গ : মহিলা			নাম : খুশি বিবি স্বামীর নাম : নুর আলম সেখ বাড়ির নং : এন0131 বয়স : 26 লিঙ্গ : মহিলা		
364	TFH1874478	ফটো উপলব্ধ	365	HRL1087311	ফটো উপলব্ধ	366	WB/10/068/030437	ফটো উপলব্ধ
নাম : সাহারফ সেখ পিতার নাম : সামু সেখ বাড়ির নং : এন0065 বয়স : 27 লিঙ্গ : পুরুষ			নাম : নুরআলম সেখ পিতার নাম : ফেলু সেখ বাড়ির নং : n0131 বয়স : 61 লিঙ্গ : পুরুষ			নাম : শাআলম সেখ পিতার নাম : ফেলু সেখ বাড়ির নং : n0131 বয়স : 53 লিঙ্গ : পুরুষ		
367	HRL2338796	ফটো উপলব্ধ	368	HRL2339208	ফটো উপলব্ধ	369	HRL3040177	ফটো উপলব্ধ
নাম : মহিমা বিবি স্বামীর নাম : শাআলম সেখ বাড়ির নং : n0131 বয়স : 44 লিঙ্গ : মহিলা			নাম : সরফ সেখ পিতার নাম : ফেলু সেখ বাড়ির নং : n0131 বয়স : 41 লিঙ্গ : পুরুষ			নাম : রবিনা বিবি স্বামীর নাম : সরু সেখ বাড়ির নং : n0131 বয়স : 38 লিঙ্গ : মহিলা		
370	TFH1105972	ফটো উপলব্ধ	371	TFH1686146	ফটো উপলব্ধ	372	TFH1204502	ফটো উপলব্ধ
নাম : কামাল সেখ পিতার নাম : ফেলু সেখ বাড়ির নং : n0131 বয়স : 39 লিঙ্গ : পুরুষ			নাম : সুইটি খাতুন স্বামীর নাম : বাসিরুল সেখ বাড়ির নং : n0177 বয়স : 28 লিঙ্গ : মহিলা			নাম : রেহেনা বিবি স্বামীর নাম : কামাল সেখ বাড়ির নং : n0131 বয়স : 35 লিঙ্গ : মহিলা		
373	TFH1406966	ফটো উপলব্ধ	374	TFH2107233	ফটো উপলব্ধ	375	TFH2009637	ফটো উপলব্ধ
নাম : সরিফা বিবি স্বামীর নাম : নুর আলম সেখ বাড়ির নং : n0131 বয়স : 35 লিঙ্গ : মহিলা			নাম : জাহান্নারা বিবি স্বামীর নাম : আব্দুল গনি বাড়ির নং : n0075 বয়স : 81 লিঙ্গ : মহিলা			নাম : হাসিনা সেখ পিতার নাম : মোসাই সেখ বাড়ির নং : n0065 বয়স : 66 লিঙ্গ : পুরুষ		
376	TFH2202968	ফটো উপলব্ধ	377	TFH1105964	ফটো উপলব্ধ	378	TFH0024190	ফটো উপলব্ধ
নাম : রেনু খাতুন পিতার নাম : কেজী মীর বাড়ির নং : n0030 বয়স : 27 লিঙ্গ : মহিলা			নাম : বেলা মীর পিতার নাম : মীর ফজলুর রহমান বাড়ির নং : n0114 বয়স : 43 লিঙ্গ : পুরুষ			নাম : সুরেবা বিবি স্বামীর নাম : হাফিজ মীর বাড়ির নং : n0030 বয়স : 38 লিঙ্গ : মহিলা		
379	HRL2338564	ফটো উপলব্ধ	380	HRL1917137	ফটো উপলব্ধ	381	WB/10/068/030131	ফটো উপলব্ধ
নাম : হাফিজ মীর পিতার নাম : উলাই মীর বাড়ির নং : n0030 বয়স : 40 লিঙ্গ : পুরুষ			নাম : রেহেনা বিবি স্বামীর নাম : কেজী মীর বাড়ির নং : n0030 বয়স : 49 লিঙ্গ : মহিলা			নাম : কেজী মীর পিতার নাম : উলাই মীর বাড়ির নং : n0030 বয়স : 61 লিঙ্গ : পুরুষ		
382	WB/10/068/030179	ফটো উপলব্ধ	383	HRL1088715	ফটো উপলব্ধ	384	HRL1090034	ফটো উপলব্ধ
নাম : জ্যোৎস্না বিবি স্বামীর নাম : সামু সেখ বাড়ির নং : n0065 বয়স : 55 লিঙ্গ : মহিলা			নাম : ময়না বিবি স্বামীর নাম : হালিম সেখ বাড়ির নং : n0005 বয়স : 71 লিঙ্গ : মহিলা			নাম : বজল সেখ পিতার নাম : হালিম সেখ বাড়ির নং : n0005 বয়স : 51 লিঙ্গ : পুরুষ		
385	HRL2954444	ফটো উপলব্ধ	386	TFH0931238	ফটো উপলব্ধ	387	TFH1601236	ফটো উপলব্ধ
নাম : জেলি বিবি স্বামীর নাম : বজল সেখ বাড়ির নং : n0005 বয়স : 38 লিঙ্গ : মহিলা			নাম : মঃ মনু সেখ পিতার নাম : মঃ হালিম সেখ বাড়ির নং : n0005 বয়স : 39 লিঙ্গ : পুরুষ			নাম : ছবি বিবি স্বামীর নাম : শেখ আলী বাড়ির নং : n0030 বয়স : 56 লিঙ্গ : মহিলা		
388	HRL1089770	ফটো উপলব্ধ	389	HRL2291193	ফটো উপলব্ধ	390	TFH1106624	ফটো উপলব্ধ
নাম : সেলিমা বিবি স্বামীর নাম : গুডুল আলম বাড়ির নং : n0075 বয়স : 40 লিঙ্গ : মহিলা			নাম : সাহিব বেগম স্বামীর নাম : সফিকুল জামান বাড়ির নং : n0075 বয়স : 42 লিঙ্গ : মহিলা			নাম : হাবিব মীর পিতার নাম : আবুলি মীর বাড়ির নং : n0027 বয়স : 35 লিঙ্গ : পুরুষ		

বিধানসভা নির্বাচনক্ষেত্রের নং, নাম : 69-ভরতপুর
ভাগ নং, নাম : 1-দক্ষরপুর

391	TFH1295476	ফটো উপলব্ধ	392	HRL2954535	ফটো উপলব্ধ	393	WB/10/068/030126	ফটো উপলব্ধ
নাম : আরমিনা বিবি স্বামীর নাম: ডালিম মীর বাড়ির নং : n0027 বয়স : 34 লিঙ্গ : মহিলা			নাম : ডালিম মীর পিতার নাম: আবুল মীর বাড়ির নং : n0027 বয়স : 45 লিঙ্গ : পুরুষ			নাম : আবুল মীর পিতার নাম: ছতু মীর বাড়ির নং : n0027 বয়স : 76 লিঙ্গ : পুরুষ		
394	TFH1406925	ফটো উপলব্ধ	395	TFH0931915	ফটো উপলব্ধ	396	HRL1089515	ফটো উপলব্ধ
নাম : পারভীন বেগম স্বামীর নাম: বাবু মীর বাড়ির নং : n0114 বয়স : 31 লিঙ্গ : মহিলা			নাম : বাবু মীর পিতার নাম: ফজলে রহমান বাড়ির নং : n0114 বয়স : 36 লিঙ্গ : পুরুষ			নাম : সেলিনা বেগম স্বামীর নাম: গোলাম নবী বাড়ির নং : n0114 বয়স : 44 লিঙ্গ : মহিলা		
397	WB/10/068/030152	ফটো উপলব্ধ	398	TFH1777341	ফটো উপলব্ধ	399	TFH1777143	ফটো উপলব্ধ
নাম : সফিকুল জামান পিতার নাম: আব্দুল গনি বাড়ির নং : n0075 বয়স : 50 লিঙ্গ : পুরুষ			নাম : আসরাফ বিবি স্বামীর নাম: মির আব্দুস শুকুর বাড়ির নং : 0040 বয়স : 31 লিঙ্গ : মহিলা			নাম : বেলে বিবি স্বামীর নাম: আজিজুল সেখ বাড়ির নং : 0054 বয়স : 28 লিঙ্গ : মহিলা		
400	TFH1777192	ফটো উপলব্ধ	401	TFH1777275	ফটো উপলব্ধ	402	TFH2010122	ফটো উপলব্ধ
নাম : ডেজি বিবি স্বামীর নাম: হামিদ সেখ বাড়ির নং : 0004 বয়স : 34 লিঙ্গ : মহিলা			নাম : বাবলি বিবি স্বামীর নাম: সাবির মীর বাড়ির নং : 0118 বয়স : 27 লিঙ্গ : মহিলা			নাম : তনোরা বিবি স্বামীর নাম: মুন্সের সেখ বাড়ির নং : n0137 বয়স : 71 লিঙ্গ : মহিলা		
403	TFH0931907	ফটো উপলব্ধ	404	TFH2010148	ফটো উপলব্ধ	405	WB/10/068/030177	ফটো উপলব্ধ
নাম : শিলা বেগম স্বামীর নাম: বেলু মীর বাড়ির নং : n0114 বয়স : 35 লিঙ্গ : মহিলা			নাম : কনাই বিবি স্বামীর নাম: মুন্সের সেখ বাড়ির নং : n0027 বয়স : 91 লিঙ্গ : মহিলা			নাম : টুসি বিবি স্বামীর নাম: সোমসের সেখ বাড়ির নং : n0065 বয়স : 56 লিঙ্গ : মহিলা		
406	TFH1513969	ফটো উপলব্ধ	407	TFH2010106	ফটো উপলব্ধ	408	HRL1916782	ফটো উপলব্ধ
নাম : টিটু সেখ পিতার নাম: সোমসের সেখ বাড়ির নং : n0065 বয়স : 31 লিঙ্গ : পুরুষ			নাম : হাফেজা বিবি স্বামীর নাম: উদাই মীর বাড়ির নং : n0030 বয়স : 76 লিঙ্গ : মহিলা			নাম : সোমসের সেখ পিতার নাম: মোসাই সেখ বাড়ির নং : n0065 বয়স : 61 লিঙ্গ : পুরুষ		
409	HRL2954410	ফটো উপলব্ধ	410	TFH1686245	ফটো উপলব্ধ	411	TFH2104495	ফটো উপলব্ধ
নাম : রতন সেখ পিতার নাম: হাশিম সেখ বাড়ির নং : n0065 বয়স : 38 লিঙ্গ : পুরুষ			নাম : জামিনা বিবি স্বামীর নাম: সাইদুল মীর বাড়ির নং : n0187 বয়স : 35 লিঙ্গ : মহিলা			নাম : মীর গোলাম নবী পিতার নাম: মীর ফজলুর রহমান বাড়ির নং : n0114 বয়স : 51 লিঙ্গ : পুরুষ		
412	HRL1090042	ফটো উপলব্ধ	413	HRL1089259	ফটো উপলব্ধ	414	TFH2107209	ফটো উপলব্ধ
নাম : সামু সেখ পিতার নাম: মোসাই সেখ বাড়ির নং : n0065 বয়স : 58 লিঙ্গ : পুরুষ			নাম : সাবিনা বিবি স্বামীর নাম: উদাই সেখ বাড়ির নং : n0175 বয়স : 45 লিঙ্গ : মহিলা			নাম : নুরী বিবি স্বামীর নাম: ফৈয়াজ সেখ বাড়ির নং : n0131 বয়স : 71 লিঙ্গ : মহিলা		
415	TFH2488906	ফটো উপলব্ধ	416	TFH2106235	ফটো উপলব্ধ	417	TFH0931733	ফটো উপলব্ধ
নাম : নুরজামাল সেখ পিতার নাম: সরু সেখ বাড়ির নং : এন0131 বয়স : 20 লিঙ্গ : পুরুষ			নাম : গওসল আজম পিতার নাম: আবদুল গনি বাড়ির নং : n0075 বয়স : 52 লিঙ্গ : পুরুষ			নাম : আসমিনা বিবি স্বামীর নাম: জামারুল সেখ বাড়ির নং : n0097 বয়স : 35 লিঙ্গ : মহিলা		
418	TFH1686161	ফটো উপলব্ধ	419	TFH1777291	ফটো উপলব্ধ	420	TFH2202646	ফটো উপলব্ধ
নাম : মমতাজ বেগম স্বামীর নাম: মনিরুল জামান বাড়ির নং : n0179 বয়স : 28 লিঙ্গ : মহিলা			নাম : মেহেরনিকা বেগম স্বামীর নাম: কবিরুল ইসলাম বাড়ির নং : N0077 বয়স : 32 লিঙ্গ : মহিলা			নাম : ফাইজুল্লাহা খাতুন স্বামীর নাম: আনিসুর রহমান বাড়ির নং : n0097 বয়স : 26 লিঙ্গ : মহিলা		

421 নাম : আনিসুর রহমান পিতার নাম: গোলাম মওলা বাড়ির নং : n0097 বয়স : 40 লিঙ্গ : পুরুষ	HRL2954568 ফটো উপলব্ধ	422 নাম : জামারুল সেখ পিতার নাম: আব্দুল আলিম বাড়ির নং : n0097 বয়স : 48 লিঙ্গ : পুরুষ	TFH0931741 ফটো উপলব্ধ	423 নাম : সাইরুল সেখ পিতার নাম: মহঃ খলিল সেখ বাড়ির নং : n0103 বয়স : 33 লিঙ্গ : পুরুষ	TFH1204700 ফটো উপলব্ধ
424 নাম : নীলুফা খাতুন স্বামীর নাম: মীর রাহুল চাঁদ বাড়ির নং : n0097 বয়স : 30 লিঙ্গ : মহিলা	TFH1513928 ফটো উপলব্ধ	425 নাম : মীর রাহুল চাঁদ পিতার নাম: মীর গোলাম মওলা বাড়ির নং : n0097 বয়স : 37 লিঙ্গ : পুরুষ	HRL3040094 ফটো উপলব্ধ	426 নাম : ফিরোজা বেগম স্বামীর নাম: আতাউর রহমান বাড়ির নং : n0151 বয়স : 46 লিঙ্গ : মহিলা	HRL1089705 ফটো উপলব্ধ
427 নাম : রওসন আরা বেগম স্বামীর নাম: আব্দুল আলিম বাড়ির নং : n0097 বয়স : 77 লিঙ্গ : মহিলা	TFH0931725 ফটো উপলব্ধ	428 নাম : কহিনুর বেগম স্বামীর নাম: খলিল সেখ বাড়ির নং : n0103 বয়স : 61 লিঙ্গ : মহিলা	TFH2263572 ফটো উপলব্ধ	429 নাম : মীর ফাইজুল রহমান পিতার নাম: মীর জাহাঙ্গীর আলম বাড়ির নং : এন0097 বয়স : 31 লিঙ্গ : পুরুষ	TFH1295567 ফটো উপলব্ধ
430 নাম : কবীরুল্লাহা খাতুন স্বামীর নাম: সৈরুল শেখ বাড়ির নং : মদনপুর বয়স : 34 লিঙ্গ : মহিলা	TFH2412161 ফটো উপলব্ধ	431 নাম : পারুল বিবি স্বামীর নাম: মীর জাহাঙ্গীর আলম বাড়ির নং : n0097 বয়স : 54 লিঙ্গ : মহিলা	HRL1087154 ফটো উপলব্ধ	432 নাম : মীর জাহাঙ্গীর আলম পিতার নাম: গোলাম মওলা মীর বাড়ির নং : n0097 বয়স : 56 লিঙ্গ : পুরুষ	HRL2338499 ফটো উপলব্ধ
433 নাম : আজমীরা বেগম স্বামীর নাম: ইদ্রিস বাড়ির নং : এন0023 বয়স : 55 লিঙ্গ : মহিলা	HRL1915834 ফটো উপলব্ধ	434 নাম : আব্দুল আজিজ হক পিতার নাম: ইদ্রিস আলি বাড়ির নং : এন0023 বয়স : 33 লিঙ্গ : পুরুষ	TFH1106160 ফটো উপলব্ধ	435 নাম : উজ্জ্বল রহমান পিতার নাম: মহঃ ইদ্রিশ আলি বাড়ির নং : এন0023 বয়স : 29 লিঙ্গ : পুরুষ	TFH1601152 ফটো উপলব্ধ
436 নাম : সাহিদুল সেখ পিতার নাম: ইদ্রিস সেখ বাড়ির নং : N0023 বয়স : 24 লিঙ্গ : পুরুষ	TFH2202232 ফটো উপলব্ধ	437 নাম : আমিন মুনসী পিতার নাম: ফয়েজ মুনসী বাড়ির নং : n0023 বয়স : 29 লিঙ্গ : পুরুষ	TFH1528231 ফটো উপলব্ধ	438 নাম : শুকুর মুন্সী মায়ের নাম: ফয়েজ মুন্সী বাড়ির নং : n0023 বয়স : 32 লিঙ্গ : পুরুষ	TFH1204601 ফটো উপলব্ধ
439 নাম : শকরুমা বিবি স্বামীর নাম: সবুর মুন্সী বাড়ির নং : n0023 বয়স : 31 লিঙ্গ : মহিলা	TFH1407139 ফটো উপলব্ধ	440 নাম : সবুর মুন্সী পিতার নাম: ফয়েজ মুন্সী বাড়ির নং : n0023 বয়স : 35 লিঙ্গ : পুরুষ	TFH0931345 ফটো উপলব্ধ	441 নাম : পল্লি বিবি স্বামীর নাম: রবু মুনসী বাড়ির নং : n0023 বয়স : 40 লিঙ্গ : মহিলা	HRL2708808 ফটো উপলব্ধ
442 নাম : রবু মুনসী পিতার নাম: ফয়েজ মুনসী বাড়ির নং : n0023 বয়স : 50 লিঙ্গ : পুরুষ	HRL2338606 ফটো উপলব্ধ	443 নাম : ইদ্রিস সেখ পিতার নাম: খোদাবক্স সেখ বাড়ির নং : N0023 বয়স : 66 লিঙ্গ : পুরুষ	HRL1087071 ফটো উপলব্ধ	444 নাম : রেহু মির পিতার নাম: সাহা হোসেন মির বাড়ির নং : 0029 বয়স : 26 লিঙ্গ : পুরুষ	TFH177226 ফটো উপলব্ধ
445 নাম : আতাউল মীর পিতার নাম: ছাঁচু মীর বাড়ির নং : n0098 বয়স : 35 লিঙ্গ : পুরুষ	TFH0931774 ফটো উপলব্ধ	446 নাম : রেজিনা বিবি স্বামীর নাম: সফিরুল মীর বাড়ির নং : n0098 বয়স : 38 লিঙ্গ : মহিলা	TFH0931766 ফটো উপলব্ধ	447 নাম : নুরিলা বিবি স্বামীর নাম: মনিরুল মীর বাড়ির নং : n0117 বয়স : 40 লিঙ্গ : মহিলা	TFH0931956 ফটো উপলব্ধ
448 নাম : পারভিনা বিবি স্বামীর নাম: রফিক মীর বাড়ির নং : n0117 বয়স : 42 লিঙ্গ : মহিলা	HRL2338531 ফটো উপলব্ধ	449 নাম : শাহা হোসেন মীর পিতার নাম: মছর মীর বাড়ির নং : n0029 বয়স : 63 লিঙ্গ : পুরুষ	TFH2108470 ফটো উপলব্ধ	450 নাম : সখি খাতুন স্বামীর নাম: সালাউদ্দিন মীর বাড়ির নং : n0098 বয়স : 30 লিঙ্গ : মহিলা	TFH1528165 ফটো উপলব্ধ

451 নাম : জেট্টু মীর পিতার নাম: শাহাহোসেন মীর বাড়ির নং : n0029 বয়স : 34 লিঙ্গ : পুরুষ	TFH1204528 ফটো উপলব্ধ	452 নাম : নারগিস বিবি পিতার নাম: আব্বাস মীর বাড়ির নং : n0108 বয়স : 37 লিঙ্গ : মহিলা	HRL3040110 ফটো উপলব্ধ	453 নাম : সপিরুল মীর পিতার নাম: ছাঁচু মীর বাড়ির নং : n0098 বয়স : 39 লিঙ্গ : পুরুষ	HRL2339133 ফটো উপলব্ধ
454 নাম : নুরনোসা খাতুন স্বামীর নাম: মিনারুল মীর বাড়ির নং : N0138 বয়স : 25 লিঙ্গ : মহিলা	TFH2203040 ফটো উপলব্ধ	455 নাম : ফেসী খাতুন স্বামীর নাম: রফিকুল মীর বাড়ির নং : n0110 বয়স : 29 লিঙ্গ : মহিলা	TFH2202406 ফটো উপলব্ধ	456 নাম : নজরুল মীর পিতার নাম: বৃন্দন মীর বাড়ির নং : n0117 বয়স : 36 লিঙ্গ : পুরুষ	TFH0931931 ফটো উপলব্ধ
457 নাম : লাভলী বিবি স্বামীর নাম: আতুল মীর বাড়ির নং : n0098 বয়স : 32 লিঙ্গ : মহিলা	TFH1295633 ফটো উপলব্ধ	458 নাম : মোরজিনা খাতুন স্বামীর নাম: মীর রহমান আলী বাড়ির নং : এন0018 বয়স : 25 লিঙ্গ : মহিলা	TFH2235463 ফটো উপলব্ধ	459 নাম : বুরহান মীর পিতার নাম: পাথর মীর বাড়ির নং : n0222 বয়স : 25 লিঙ্গ : পুরুষ	TFH2203024 ফটো উপলব্ধ
460 নাম : সফিকুল মীর পিতার নাম: রফিক মীর বাড়ির নং : N0117 বয়স : 24 লিঙ্গ : পুরুষ	TFH2202240 ফটো উপলব্ধ	461 নাম : সালাউদ্দিন মীর পিতার নাম: আলাউদ্দিন সেখ বাড়ির নং : n0098 বয়স : 37 লিঙ্গ : পুরুষ	TFH1513936 ফটো উপলব্ধ	462 নাম : শেফালী বিবি স্বামীর নাম: ছাঁচু মীর বাড়ির নং : n0098 বয়স : 56 লিঙ্গ : মহিলা	WB/10/068/030087 ফটো উপলব্ধ
463 নাম : কুসুম বিবি স্বামীর নাম: আলাপ মীর বাড়ির নং : n0102 বয়স : 53 লিঙ্গ : মহিলা	TFH2010098 ফটো উপলব্ধ	464 নাম : সাজমা পারভিন স্বামীর নাম: খোদাবক্স মীর বাড়ির নং : n0069 বয়স : 48 লিঙ্গ : মহিলা	HRL2291151 ফটো উপলব্ধ	465 নাম : ডালিয়া বিবি স্বামীর নাম: মহঃ বিল্লাল মীর বাড়ির নং : n0040 বয়স : 36 লিঙ্গ : মহিলা	TFH1204627 ফটো উপলব্ধ
466 নাম : মুনছর মীর পিতার নাম: লতিফ মীর বাড়ির নং : n0018 বয়স : 59 লিঙ্গ : পুরুষ	TFH2009363 ফটো উপলব্ধ	467 নাম : ইয়াদুল মীর পিতার নাম: আনসার মীর বাড়ির নং : N0160 বয়স : 26 লিঙ্গ : পুরুষ	TFH2202281 ফটো উপলব্ধ	468 নাম : গোলাপ মীর পিতার নাম: হোবেদ আলী মীর বাড়ির নং : n0138 বয়স : 61 লিঙ্গ : পুরুষ	TFH2009538 ফটো উপলব্ধ
469 নাম : মেহেনারা বিবি স্বামীর নাম: শাহাহোসেন মীর বাড়ির নং : n0029 বয়স : 59 লিঙ্গ : মহিলা	TFH2010163 ফটো উপলব্ধ	470 নাম : খোদাবক্স মীর পিতার নাম: জোবেদআলি মীর বাড়ির নং : n0069 বয়স : 56 লিঙ্গ : পুরুষ	TFH2009587 ফটো উপলব্ধ	471 নাম : আনসার মীর পিতার নাম: উজানি মীর বাড়ির নং : n0160 বয়স : 66 লিঙ্গ : পুরুষ	TFH2010189 ফটো উপলব্ধ
472 নাম : লক্ষ্মী দাস স্বামীর নাম: জগন্নাথ দাস বাড়ির নং : এন0110 বয়স : 52 লিঙ্গ : মহিলা	HRL3039831 ফটো উপলব্ধ	473 নাম : রেজাউল মীর পিতার নাম: লাল মহম্মদ মীর বাড়ির নং : এন0068 বয়স : 25 লিঙ্গ : পুরুষ	TFH1874684 ফটো উপলব্ধ	474 নাম : মহরম মীর পিতার নাম: গাজু মীর বাড়ির নং : n0108 বয়স : 73 লিঙ্গ : পুরুষ	WB/10/068/030081 ফটো উপলব্ধ
475 নাম : আব্বাস মীর পিতার নাম: মহরম মীর বাড়ির নং : n0108 বয়স : 42 লিঙ্গ : পুরুষ	HRL2338556 ফটো উপলব্ধ	476 নাম : নাজির মীর পিতার নাম: মহরম মীর বাড়ির নং : n0108 বয়স : 41 লিঙ্গ : পুরুষ	TFH0931865 ফটো উপলব্ধ	477 নাম : সাবিনা বিবি স্বামীর নাম: নাজির মীর বাড়ির নং : n0108 বয়স : 35 লিঙ্গ : মহিলা	TFH0931873 ফটো উপলব্ধ
478 নাম : নাসিরুদ্দিন মীর পিতার নাম: মহরম মীর বাড়ির নং : n0108 বয়স : 37 লিঙ্গ : পুরুষ	TFH0931857 ফটো উপলব্ধ	479 নাম : রোশনীবিবি মীর স্বামীর নাম: বজাই মীর বাড়ির নং : n0110 বয়স : 71 লিঙ্গ : মহিলা	HRL1917178 ফটো উপলব্ধ	480 নাম : সফিকুল মীর পিতার নাম: বজাই মীর বাড়ির নং : n0110 বয়স : 40 লিঙ্গ : পুরুষ	HRL2954550 ফটো উপলব্ধ

481 নাম : আনজিলা বিবি স্বামীর নাম : সফিকুল মীর বাড়ির নং : n0110 বয়স : 35 লিঙ্গ : মহিলা	TFH0931881 ফটো উপলব্ধ	482 নাম : রফিকুল মীর পিতার নাম : বজাই মীর বাড়ির নং : n0110 বয়স : 39 লিঙ্গ : পুরুষ	HRL2954543 ফটো উপলব্ধ	483 নাম : চাঁদনীবিবি মীর স্বামীর নাম : সফিকুল মীর বাড়ির নং : n0111 বয়স : 51 লিঙ্গ : মহিলা	HRL2338481 ফটো উপলব্ধ
484 নাম : বাবলু মীর পিতার নাম : রুছা মীর বাড়ির নং : n0111 বয়স : 51 লিঙ্গ : পুরুষ	HRL1088160 ফটো উপলব্ধ	485 নাম : জাহানারা বেগম স্বামীর নাম : বাবলু মীর বাড়ির নং : n0111 বয়স : 42 লিঙ্গ : মহিলা	HRL1917004 ফটো উপলব্ধ	486 নাম : বৃন্দ মীর পিতার নাম : জাব্বার মীর বাড়ির নং : n0117 বয়স : 76 লিঙ্গ : পুরুষ	WB/10/068/030103 ফটো উপলব্ধ
487 নাম : বানুবিবি স্বামীর নাম : বৃন্দ মীর বাড়ির নং : n0117 বয়স : 71 লিঙ্গ : মহিলা	WB/10/068/030105 ফটো উপলব্ধ	488 নাম : বেলী খাতুন স্বামীর নাম : নজরুল মীর বাড়ির নং : n0117 বয়স : 36 লিঙ্গ : মহিলা	TFH0931949 ফটো উপলব্ধ	489 নাম : রবু মীর পিতার নাম : মানাই মীর বাড়ির নং : n0118 বয়স : 59 লিঙ্গ : পুরুষ	WB/10/068/030058 ফটো উপলব্ধ
490 নাম : ছবি বিবি স্বামীর নাম : রবু মীর বাড়ির নং : n0118 বয়স : 56 লিঙ্গ : মহিলা	HRL1089978 ফটো উপলব্ধ	491 নাম : বাচ্চু মীর পিতার নাম : রবু মীর বাড়ির নং : n0118 বয়স : 33 লিঙ্গ : পুরুষ	TFH1204650 ফটো উপলব্ধ	492 নাম : সাবির মীর পিতার নাম : রবু মীর বাড়ির নং : n0118 বয়স : 31 লিঙ্গ : পুরুষ	TFH1295229 ফটো উপলব্ধ
493 নাম : সানারুল মীর পিতার নাম : গোলাপ মীর বাড়ির নং : n0138 বয়স : 31 লিঙ্গ : পুরুষ	TFH1295237 ফটো উপলব্ধ	494 নাম : বিলকিস খাতুন স্বামীর নাম : সানারুল মীর বাড়ির নং : n0138 বয়স : 32 লিঙ্গ : মহিলা	TFH1295187 ফটো উপলব্ধ	495 নাম : কনেজাবিবি মীর স্বামীর নাম : আনহার মীর বাড়ির নং : n0160 বয়স : 61 লিঙ্গ : মহিলা	WB/10/068/030102 ফটো উপলব্ধ
496 নাম : রফিক মীর পিতার নাম : বৃন্দ মীর বাড়ির নং : n0117 বয়স : 52 লিঙ্গ : পুরুষ	HRL1917095 ফটো উপলব্ধ	497 নাম : সেফালি বিবি স্বামীর নাম : আনার সেখ বাড়ির নং : n0115 বয়স : 54 লিঙ্গ : মহিলা	WB/10/068/027497 ফটো উপলব্ধ	498 নাম : পিন্টু মীর পিতার নাম : মুনছার মীর বাড়ির নং : এন0018 বয়স : 25 লিঙ্গ : পুরুষ	TFH1874502 ফটো উপলব্ধ
499 নাম : নূর মহম্মাদ পিতার নাম : নইম মীর বাড়ির নং : এন0100 বয়স : 25 লিঙ্গ : পুরুষ	TFH1874510 ফটো উপলব্ধ	500 নাম : মনি মীর পিতার নাম : আওলাদ মীর বাড়ির নং : n0071 বয়স : 43 লিঙ্গ : পুরুষ	HRL2955300 ফটো উপলব্ধ	501 নাম : রেজিনা বিবি মীর স্বামীর নাম : লালমহম্মাদ মীর বাড়ির নং : n0068 বয়স : 51 লিঙ্গ : মহিলা	WB/10/068/030061 ফটো উপলব্ধ
502 নাম : লাল মহম্মাদ মীর পিতার নাম : মানাই মীর বাড়ির নং : n0068 বয়স : 56 লিঙ্গ : পুরুষ	WB/10/068/030059 ফটো উপলব্ধ	503 নাম : সাইদুল মীর পিতার নাম : আসমার মীর বাড়ির নং : n0067 বয়স : 38 লিঙ্গ : পুরুষ	HRL2954477 ফটো উপলব্ধ	504 নাম : খেলনবিবি মীর স্বামীর নাম : আসমার মীর বাড়ির নং : n0067 বয়স : 61 লিঙ্গ : মহিলা	HRL2338515 ফটো উপলব্ধ
505 নাম : খুমাই বিবি (মীর) স্বামীর নাম : মুস্তাফা সেখ বাড়ির নং : n0067 বয়স : 61 লিঙ্গ : মহিলা	WB/10/068/030063 ফটো উপলব্ধ	506 নাম : মমতাজ বিবি স্বামীর নাম : খোকন মীর বাড়ির নং : n0067 বয়স : 51 লিঙ্গ : মহিলা	WB/10/068/030379 ফটো উপলব্ধ	507 নাম : মীর আব্দুস শুকুর পিতার নাম : মীর রবিউল আলম বাড়ির নং : n0040 বয়স : 39 লিঙ্গ : পুরুষ	HRL2954519 ফটো উপলব্ধ
508 নাম : হারিয়াবিবি মীর স্বামীর নাম : রবিউল আলম মীর বাড়ির নং : n0040 বয়স : 56 লিঙ্গ : মহিলা	WB/10/068/030118 ফটো উপলব্ধ	509 নাম : ভাসিবিবি মীর স্বামীর নাম : আগজারআলি মীর বাড়ির নং : n0040 বয়স : 56 লিঙ্গ : মহিলা	WB/10/068/030120 ফটো উপলব্ধ	510 নাম : রুবিউলআলম মীর পিতার নাম : জাহানেআলাম মীর বাড়ির নং : n0040 বয়স : 61 লিঙ্গ : পুরুষ	WB/10/068/030117 ফটো উপলব্ধ

511 নাম : সাহিনা বিবি স্বামীর নাম : ঝন্টু মীর বাড়ির নং : n0033 বয়স : 37 লিঙ্গ : মহিলা	HRL3040128 ফটো উপলব্ধ	512 নাম : ঝন্টু মীর পিতার নাম : মসলেম মীর বাড়ির নং : n0033 বয়স : 42 লিঙ্গ : পুরুষ	HRL2338572 ফটো উপলব্ধ	513 নাম : রাহুল মীর পিতার নাম : মন্টু মীর বাড়ির নং : n0033 বয়স : 31 লিঙ্গ : পুরুষ	TFH1407170 ফটো উপলব্ধ
514 নাম : ডালিয়া বিবি স্বামীর নাম : মন্টু মীর বাড়ির নং : n0033 বয়স : 49 লিঙ্গ : মহিলা	WB/10/068/027447 ফটো উপলব্ধ	515 নাম : মন্টু মীর পিতার নাম : মসলেম মীর বাড়ির নং : n0033 বয়স : 59 লিঙ্গ : পুরুষ	HRL1917111 ফটো উপলব্ধ	516 নাম : আরমান মীর পিতার নাম : ছোবেদআলি মীর বাড়ির নং : n0115 বয়স : 76 লিঙ্গ : পুরুষ	WB/10/068/030065 ফটো উপলব্ধ
517 নাম : আলাপ মীর পিতার নাম : ছোবেদআলি মীর বাড়ির নং : n0102 বয়স : 56 লিঙ্গ : পুরুষ	WB/10/068/030071 ফটো উপলব্ধ	518 নাম : মনিরুল মীর পিতার নাম : রবু মীর বাড়ির নং : n0100 বয়স : 40 লিঙ্গ : পুরুষ	HRL2954501 ফটো উপলব্ধ	519 নাম : বুল্টি বিবি স্বামীর নাম : হারা মীর বাড়ির নং : n0100 বয়স : 31 লিঙ্গ : মহিলা	TFH1407030 ফটো উপলব্ধ
520 নাম : হারা মীর পিতার নাম : রবু মীর বাড়ির নং : n0100 বয়স : 40 লিঙ্গ : পুরুষ	HRL2955177 ফটো উপলব্ধ	521 নাম : জাহান্নারা বিবি স্বামীর নাম : রবু মীর বাড়ির নং : n0100 বয়স : 51 লিঙ্গ : মহিলা	HRL0091561 ফটো উপলব্ধ	522 নাম : রবু মীর পিতার নাম : গাজু মীর বাড়ির নং : n0100 বয়স : 49 লিঙ্গ : পুরুষ	WB/10/068/030084 ফটো উপলব্ধ
523 নাম : খেয়ারী বিবি স্বামীর নাম : নইম মীর বাড়ির নং : n0100 বয়স : 55 লিঙ্গ : মহিলা	WB/10/068/030089 ফটো উপলব্ধ	524 নাম : নইম মীর পিতার নাম : গাজু মীর বাড়ির নং : n0100 বয়স : 61 লিঙ্গ : পুরুষ	WB/10/068/030088 ফটো উপলব্ধ	525 নাম : আনার সেখ পিতার নাম : গোলাম বকু বাড়ির নং : n0115 বয়স : 57 লিঙ্গ : পুরুষ	WB/10/068/027496 ফটো উপলব্ধ
526 নাম : গোলনীহারা খাতুন স্বামীর নাম : সাগর মীর বাড়ির নং : n0115 বয়স : 38 লিঙ্গ : মহিলা	HRL2708774 ফটো উপলব্ধ	527 নাম : সাগর মীর পিতার নাম : আরমান মীর বাড়ির নং : n0115 বয়স : 41 লিঙ্গ : পুরুষ	HRL2339125 ফটো উপলব্ধ	528 নাম : মজেলা বিবি স্বামীর নাম : হানিফ মীর বাড়ির নং : n0115 বয়স : 43 লিঙ্গ : মহিলা	HRL1917020 ফটো উপলব্ধ
529 নাম : হানিফ মীর পিতার নাম : আরমান মীর বাড়ির নং : n0115 বয়স : 43 লিঙ্গ : পুরুষ	HRL1917012 ফটো উপলব্ধ	530 নাম : হারানি বিবি স্বামীর নাম : ফুলচাঁদ মীর বাড়ির নং : n0020 বয়স : 36 লিঙ্গ : মহিলা	TFH1295336 ফটো উপলব্ধ	531 নাম : ফুলচাঁদ মীর পিতার নাম : আসগর মীর বাড়ির নং : n0020 বয়স : 39 লিঙ্গ : পুরুষ	HRL2954469 ফটো উপলব্ধ
532 নাম : আহাদুন বিবি স্বামীর নাম : আসগর মীর বাড়ির নং : n0020 বয়স : 55 লিঙ্গ : মহিলা	WB/10/068/030114 ফটো উপলব্ধ	533 নাম : আসগর মীর পিতার নাম : আব্দুল লতিব মীর বাড়ির নং : n0020 বয়স : 61 লিঙ্গ : পুরুষ	WB/10/068/030113 ফটো উপলব্ধ	534 নাম : শুকরানা বিবি স্বামীর নাম : হাতেম সেখ বাড়ির নং : n0019 বয়স : 61 লিঙ্গ : মহিলা	WB/10/068/030369 ফটো উপলব্ধ
535 নাম : ছালাই বিবি স্বামীর নাম : ইসলাম মীর বাড়ির নং : n0019 বয়স : 61 লিঙ্গ : মহিলা	WB/10/068/030107 ফটো উপলব্ধ	536 নাম : ইসলাম মীর পিতার নাম : আব্দুল লতিব মীর বাড়ির নং : n0019 বয়স : 71 লিঙ্গ : পুরুষ	WB/10/068/030106 ফটো উপলব্ধ	537 নাম : রসুলা বিবি স্বামীর নাম : মুনছর মীর বাড়ির নং : n0018 বয়স : 56 লিঙ্গ : মহিলা	WB/10/068/030110 ফটো উপলব্ধ
538 নাম : নুরাই মীর পিতার নাম : আব্দুল লতিফ মীর বাড়ির নং : n0017 বয়স : 63 লিঙ্গ : পুরুষ	WB/10/068/030111 ফটো উপলব্ধ	539 নাম : মানিক মীর পিতার নাম : আজগর মীর বাড়ির নং : n0020 বয়স : 32 লিঙ্গ : পুরুষ	TFH1295344 ফটো উপলব্ধ	540 নাম : রুপচাঁদ মীর পিতার নাম : আসগোর মীর বাড়ির নং : এ০০২০ বয়স : 35 লিঙ্গ : পুরুষ	TFH0931337 ফটো উপলব্ধ

541 নাম : ছাচু মীর পিতার নাম: গাজু মীর বাড়ির নং : n0098 বয়স : 64 লিঙ্গ : পুরুষ	WB/10/068/030086 ফটো উপলব্ধ	542 নাম : মতিয়নবিবি মীর স্বামীর নাম: ছাইম মীর বাড়ির নং : n0094 বয়স : 51 লিঙ্গ : মহিলা	WB/10/068/030090 ফটো উপলব্ধ	543 নাম : ছইম মীর পিতার নাম: গাজু মীর বাড়ির নং : n0094 বয়স : 56 লিঙ্গ : পুরুষ	HRL1087634 ফটো উপলব্ধ
544 নাম : সাহিনুর খাতুন স্বামীর নাম: মনি মীর বাড়ির নং : n0071 বয়স : 35 লিঙ্গ : মহিলা	TFH0931592 ফটো উপলব্ধ	545 নাম : বারিয়াবিবি মীর স্বামীর নাম: মটর মীর বাড়ির নং : n0028 বয়স : 71 লিঙ্গ : মহিলা	WB/10/068/030122 ফটো উপলব্ধ	546 নাম : মনি বেগম স্বামীর নাম: মিলম মীর বাড়ির নং : n0034 বয়স : 46 লিঙ্গ : মহিলা	HRL1917103 ফটো উপলব্ধ
547 নাম : আনিসা বিবি স্বামীর নাম: দুলা মীর বাড়ির নং : n0034 বয়স : 48 লিঙ্গ : মহিলা	HRL1089358 ফটো উপলব্ধ	548 নাম : রেকশনা বিবি পিতার নাম: ভুলাই মীর বাড়ির নং : n0034 বয়স : 40 লিঙ্গ : মহিলা	HRL3040102 ফটো উপলব্ধ	549 নাম : খিলোন মীর পিতার নাম: ভুলাই মীর বাড়ির নং : n0034 বয়স : 40 লিঙ্গ : পুরুষ	HRL2708782 ফটো উপলব্ধ
550 নাম : সুজন মীর পিতার নাম: দুলা মীর বাড়ির নং : n0034 বয়স : 30 লিঙ্গ : পুরুষ	TFH1407014 ফটো উপলব্ধ	551 নাম : দুলা মীর পিতার নাম: ভুলাই মীর বাড়ির নং : n0034 বয়স : 61 লিঙ্গ : পুরুষ	WB/10/068/030134 ফটো উপলব্ধ	552 নাম : জাহেমাবিবি মীর স্বামীর নাম: ভুলাই মীর বাড়ির নং : n0034 বয়স : 81 লিঙ্গ : মহিলা	WB/10/068/030133 ফটো উপলব্ধ
553 নাম : হানুফা বিবি স্বামীর নাম: আরমান মীর বাড়ির নং : n0115 বয়স : 71 লিঙ্গ : মহিলা	TFH2009835 ফটো উপলব্ধ	554 নাম : বুলটা খাতুন স্বামীর নাম: দুলা মীর বাড়ির নং : N0220 বয়স : 27 লিঙ্গ : মহিলা	TFH2203073 ফটো উপলব্ধ	555 নাম : সমিরুল মীর পিতার নাম: দুলা মীর বাড়ির নং : n0034 বয়স : 24 লিঙ্গ : পুরুষ	TFH2202398 ফটো উপলব্ধ
556 নাম : নূর ইসলাম মীর পিতার নাম: নূর মীর বাড়ির নং : 0106 বয়স : 26 লিঙ্গ : পুরুষ	TFH177259 ফটো উপলব্ধ	557 নাম : মেহেরুল খাতুন স্বামীর নাম: মীর একরাম হোসেন বাড়ির নং : এন০১০২ বয়স : 24 লিঙ্গ : মহিলা	TFH2235117 ফটো উপলব্ধ	558 নাম : মনিরুল মীর পিতার নাম: বুদুন মীর বাড়ির নং : n0117 বয়স : 41 লিঙ্গ : পুরুষ	HRL2338549 ফটো উপলব্ধ
559 নাম : জাম্মাত মীর পিতার নাম: হানিফ মীর বাড়ির নং : এন0115 বয়স : 24 লিঙ্গ : পুরুষ	TFH2331445 ফটো উপলব্ধ	560 নাম : আসমিনা খাতুন পিতার নাম: খোকন মীর বাড়ির নং : মদনপুর বয়স : 24 লিঙ্গ : মহিলা	TFH2411817 ফটো উপলব্ধ	561 নাম : হাসনা বানু স্বামীর নাম: মহরম মীর বাড়ির নং : n0108 বয়স : 68 লিঙ্গ : মহিলা	TFH2461705 ফটো উপলব্ধ
562 নাম : রেকশোনা খাতুন স্বামীর নাম: নসিরউদ্দীন মীর বাড়ির নং : n0108 বয়স : 32 লিঙ্গ : মহিলা	TFH1295641 ফটো উপলব্ধ	563 নাম : মীর রফিকুল ইসলাম পিতার নাম: খোকন মীর বাড়ির নং : এন0067 বয়স : 26 লিঙ্গ : পুরুষ	TFH1874486 ফটো উপলব্ধ	564 নাম : আলাউদ্দীন মীর পিতার নাম: রুচ্ছা মীর বাড়ির নং : n0098 বয়স : 59 লিঙ্গ : পুরুষ	HRL2338523 ফটো উপলব্ধ
565 নাম : জগন্নাথ দাস পিতার নাম: পঞ্চানন দাস বাড়ির নং : এন0110 বয়স : 55 লিঙ্গ : পুরুষ	HRL3039849 ফটো উপলব্ধ	566 নাম : উত্তম দাস পিতার নাম: জগন্নাথ দাস বাড়ির নং : এন0110 বয়স : 29 লিঙ্গ : পুরুষ	TFH1527985 ফটো উপলব্ধ	567 নাম : লালচাঁদ মীর পিতার নাম: সেলিম মীর বাড়ির নং : n0226 বয়স : 28 লিঙ্গ : পুরুষ	TFH1874700 ফটো উপলব্ধ
568 নাম : খুশিরুল মীর পিতার নাম: ছইম মীর বাড়ির নং : এন0094 বয়স : 25 লিঙ্গ : পুরুষ	TFH1874783 ফটো উপলব্ধ	569 নাম : সোনাই বিবি স্বামীর নাম: গোলাম মীর বাড়ির নং : n0138 বয়স : 56 লিঙ্গ : মহিলা	TFH2009546 ফটো উপলব্ধ	570 নাম : জামিরুল মীর পিতার নাম: গোলাপ মীর বাড়ির নং : n0138 বয়স : 26 লিঙ্গ : পুরুষ	TFH1589795 ফটো উপলব্ধ

571	TFH1528116	ফটো উপলব্ধ	572	TFH1589803	ফটো উপলব্ধ	573	TFH2009306	ফটো উপলব্ধ
নাম : মীর একরাম হোসেন পিতার নাম: আলাপ মীর বাড়ির নং : n0102 বয়স : 29 লিঙ্গ : পুরুষ			নাম : মিনারুল মীর পিতার নাম: গোলাপ মীর বাড়ির নং : n0138 বয়স : 28 লিঙ্গ : পুরুষ			নাম : খোকন মীর পিতার নাম: ছবি মীর বাড়ির নং : n0067 বয়স : 55 লিঙ্গ : পুরুষ		
574	TFH2009892	ফটো উপলব্ধ	575	TFH1686203	ফটো উপলব্ধ	576	TFH1406693	ফটো উপলব্ধ
নাম : মানেজা বিবি স্বামীর নাম: নুরাই মীর বাড়ির নং : n0017 বয়স : 56 লিঙ্গ : মহিলা			নাম : ইউসুফ মীর পিতার নাম: ইসলাম মীর বাড়ির নং : n0183 বয়স : 27 লিঙ্গ : পুরুষ			নাম : দুলা মীর পিতার নাম: পাথর মীর বাড়ির নং : n0220 বয়স : 32 লিঙ্গ : পুরুষ		
577	TFH2202489	ফটো উপলব্ধ	578	TFH2235604	ফটো উপলব্ধ	579	TFH2235323	ফটো উপলব্ধ
নাম : সুমিতা খাতুন পিতার নাম: লাল মহম্মদ মীর বাড়ির নং : n0068 বয়স : 26 লিঙ্গ : মহিলা			নাম : তাজমিরা খাতুন স্বামীর নাম: বুরহান মীর বাড়ির নং : এন০২২২ বয়স : 25 লিঙ্গ : মহিলা			নাম : কিরান খাতুন স্বামীর নাম: রুপচাঁদ মীর বাড়ির নং : এন0020 বয়স : 32 লিঙ্গ : মহিলা		
580	HRL2708725	ফটো উপলব্ধ	581	TFH2331437	ফটো উপলব্ধ	582	WB/10/068/027610	ফটো উপলব্ধ
নাম : ইসমাইল মীর পিতার নাম: ইসলাম মীর বাড়ির নং : n0019 বয়স : 39 লিঙ্গ : পুরুষ			নাম : মনিরুল মীর পিতার নাম: হানিফ মীর বাড়ির নং : এন0115 বয়স : 25 লিঙ্গ : পুরুষ			নাম : পাথর মীর পিতার নাম: পটু মীর বাড়ির নং : n0222 বয়স : 53 লিঙ্গ : পুরুষ		
583	TFH2412146	ফটো উপলব্ধ	584	TFH2412047	ফটো উপলব্ধ	585	TFH1106467	ফটো উপলব্ধ
নাম : জেসমিন বিবি স্বামীর নাম: বাচ্চু মীর বাড়ির নং : মদনপুর বয়স : 33 লিঙ্গ : মহিলা			নাম : সারাক্ষত সেখ পিতার নাম: নজর সেখ বাড়ির নং : মদনপুর বয়স : 22 লিঙ্গ : পুরুষ			নাম : মীর রহমান আলি পিতার নাম: মীর মুনসুর আলি বাড়ির নং : n0018 বয়স : 34 লিঙ্গ : পুরুষ		
586	TFH1601376	ফটো উপলব্ধ	587	TFH2412195	ফটো উপলব্ধ	588	TFH2331379	ফটো উপলব্ধ
নাম : কলি বিবি স্বামীর নাম: খিলোন মীর বাড়ির নং : n0034 বয়স : 34 লিঙ্গ : মহিলা			নাম : কোরবন সেখ পিতার নাম: মনোয়ার সেখ বাড়ির নং : মদনপুর বয়স : 40 লিঙ্গ : পুরুষ			নাম : আরজিয়া খাতুন পিতার নাম: আনারুল মোল্লা বাড়ির নং : এন0072 বয়স : 23 লিঙ্গ : মহিলা		
589	TFH1528223	ফটো উপলব্ধ	590	WB/10/068/030144	ফটো উপলব্ধ	591	HRL1089333	ফটো উপলব্ধ
নাম : গুল্লাহার বিবি স্বামীর নাম: ফরজ সেখ বাড়ির নং : n0072 বয়স : 39 লিঙ্গ : মহিলা			নাম : খাইরুলবিবি মোল্লা স্বামীর নাম: হারুন মোল্লা বাড়ির নং : n0072 বয়স : 86 লিঙ্গ : মহিলা			নাম : সাবিনা বিবি স্বামীর নাম: নজরুল মোল্লা বাড়ির নং : n0072 বয়স : 45 লিঙ্গ : মহিলা		
592	WB/10/068/030145	ফটো উপলব্ধ	593	TFH1915826	ফটো উপলব্ধ	594	TFH2009462	ফটো উপলব্ধ
নাম : আনারুল মোল্লা পিতার নাম: হারুল মোল্লা বাড়ির নং : n0072 বয়স : 58 লিঙ্গ : পুরুষ			নাম : বিল্লাল হক পিতার নাম: আসরাফুল হক বাড়ির নং : এন0072 বয়স : 26 লিঙ্গ : পুরুষ			নাম : নজরুল মোলা পিতার নাম: হারুণ মোলা বাড়ির নং : n0072 বয়স : 51 লিঙ্গ : পুরুষ		
595	TFH2105682	ফটো উপলব্ধ	596	TFH2202703	ফটো উপলব্ধ	597	TFH2202265	ফটো উপলব্ধ
নাম : সাকিলা বিবি স্বামীর নাম: আনারুল মোল্লা বাড়ির নং : n0072 বয়স : 53 লিঙ্গ : মহিলা			নাম : নারগিস খাতুন পিতার নাম: নজরুল মোল্লা বাড়ির নং : n0072 বয়স : 24 লিঙ্গ : মহিলা			নাম : মহিম সেখ পিতার নাম: গোলাপ সেখ বাড়ির নং : N0014 বয়স : 24 লিঙ্গ : পুরুষ		
598	TFH2202307	ফটো উপলব্ধ	599	TFH2202315	ফটো উপলব্ধ	600	TFH2202869	ফটো উপলব্ধ
নাম : রিজিয়া খাতুন স্বামীর নাম: জাহিরুল আলি বাড়ির নং : N0035 বয়স : 27 লিঙ্গ : মহিলা			নাম : চাঁদনিহার খাতুন স্বামীর নাম: আনোয়ার সেখ বাড়ির নং : N0191 বয়স : 26 লিঙ্গ : মহিলা			নাম : তাজমিনা খাতুন পিতার নাম: তসেন সেখ বাড়ির নং : n0063 বয়স : 26 লিঙ্গ : মহিলা		

601	TFH2202612	ফটো উপলব্ধ	602	TFH2202554	ফটো উপলব্ধ	603	WB/10/068/030159	ফটো উপলব্ধ
নাম : বিশাল ইসলাম মীর পিতার নাম: আমিরুল ইসলাম মীর বাড়ির নং : n0047 বয়স : 24 লিঙ্গ : পুরুষ			নাম : রাকেশ সেখ পিতার নাম: করিম সেখ বাড়ির নং : n0123 বয়স : 27 লিঙ্গ : পুরুষ			নাম : ইউসুফ সেখ পিতার নাম: ইসাই সেখ বাড়ির নং : n0066 বয়স : 61 লিঙ্গ : পুরুষ		
604	TFH1106491	ফটো উপলব্ধ	605	TFH2202802	ফটো উপলব্ধ	606	HRL2338630	ফটো উপলব্ধ
নাম : সেন্টু সেখ পিতার নাম: ইসাই সেখ বাড়ির নং : n0066 বয়স : 53 লিঙ্গ : পুরুষ			নাম : কদবানু খাতুন পিতার নাম: বানজার সেখ বাড়ির নং : n0010 বয়স : 25 লিঙ্গ : মহিলা			নাম : গেট সেখ পিতার নাম: আনেকর সেখ বাড়ির নং : n0050 বয়স : 53 লিঙ্গ : পুরুষ		
607	TFH0888529	ফটো উপলব্ধ	608	TFH0931709	ফটো উপলব্ধ	609	TFH1601392	ফটো উপলব্ধ
নাম : সাহিদ সেখ পিতার নাম: সাহাজাহান সেখ বাড়ির নং : n0048 বয়স : 37 লিঙ্গ : পুরুষ			নাম : ফুলকলি বিবি স্বামীর নাম: উজ্জল সেখ বাড়ির নং : n0090 বয়স : 35 লিঙ্গ : মহিলা			নাম : রানু বিবি স্বামীর নাম: সাহিদ সেখ বাড়ির নং : n0048 বয়স : 28 লিঙ্গ : মহিলা		
610	HRL2339182	ফটো উপলব্ধ	611	TFH1528140	ফটো উপলব্ধ	612	TFH2009850	ফটো উপলব্ধ
নাম : আজিজুল রহমান পিতার নাম: গুলাই সেখ বাড়ির নং : n0099 বয়স : 41 লিঙ্গ : পুরুষ			নাম : কমলা খাতুন স্বামীর নাম: রাজিব সেখ বাড়ির নং : n0099 বয়স : 29 লিঙ্গ : মহিলা			নাম : সুমাত সেখ পিতার নাম: আবু আহমমদ বাড়ির নং : n0021 বয়স : 58 লিঙ্গ : পুরুষ		
613	TFH2009702	ফটো উপলব্ধ	614	WB/10/068/030228	ফটো উপলব্ধ	615	WB/10/068/030239	ফটো উপলব্ধ
নাম : বানী বিবি স্বামীর নাম: আজিদ সেখ বাড়ির নং : n0054 বয়স : 55 লিঙ্গ : মহিলা			নাম : রোফন বিবি স্বামীর নাম: গুলাই সেখ বাড়ির নং : n0099 বয়স : 71 লিঙ্গ : মহিলা			নাম : নুরজাহান বিবি স্বামীর নাম: আরজ সেখ বাড়ির নং : n0107 বয়স : 61 লিঙ্গ : মহিলা		
616	TFH0931584	ফটো উপলব্ধ	617	TFH1204643	ফটো উপলব্ধ	618	TFH1513977	ফটো উপলব্ধ
নাম : রেশমী খাতুন স্বামীর নাম: রহমত সেখ বাড়ির নং : n0063 বয়স : 38 লিঙ্গ : মহিলা			নাম : ইতি বিবি স্বামীর নাম: নুর ইসলাম সেখ বাড়ির নং : n0063 বয়স : 35 লিঙ্গ : মহিলা			নাম : হাবিবুল রহমান পিতার নাম: হিফাজদ্দিন সেখ বাড়ির নং : n0063 বয়স : 33 লিঙ্গ : পুরুষ		
619	WB/10/068/030162	ফটো উপলব্ধ	620	WB/10/068/030163	ফটো উপলব্ধ	621	TFH1528066	ফটো উপলব্ধ
নাম : তোফেজদ্দিন সেখ পিতার নাম: মোক্তার সেখ বাড়ির নং : n0064 বয়স : 56 লিঙ্গ : পুরুষ			নাম : নার্গিস বেগম স্বামীর নাম: তোফেজদ্দিন সেখ বাড়ির নং : n0064 বয়স : 53 লিঙ্গ : মহিলা			নাম : আমিন সেখ পিতার নাম: তোফেজদ্দিন সেখ বাড়ির নং : n0064 বয়স : 32 লিঙ্গ : পুরুষ		
622	TFH2202273	ফটো উপলব্ধ	623	TFH2202299	ফটো উপলব্ধ	624	TFH2234904	ফটো উপলব্ধ
নাম : কাওসার সেখ পিতার নাম: জুল হক সেখ বাড়ির নং : N0008 বয়স : 25 লিঙ্গ : পুরুষ			নাম : সুলেখা খাতুন পিতার নাম: মকসুদ সেখ বাড়ির নং : N0173 বয়স : 24 লিঙ্গ : মহিলা			নাম : আতাউল রহমান পিতার নাম: কদর সেখ বাড়ির নং : এন0031 বয়স : 23 লিঙ্গ : পুরুষ		
625	TFH2234862	ফটো উপলব্ধ	626	TFH2235232	ফটো উপলব্ধ	627	TFH2235661	ফটো উপলব্ধ
নাম : হানিফা খাতুন স্বামীর নাম: জারমান সেখ বাড়ির নং : এন0063 বয়স : 36 লিঙ্গ : মহিলা			নাম : নাসিমা খাতুন স্বামীর নাম: ফারুকউদ্দিন আহম্মেদ বাড়ির নং : এন0018 বয়স : 23 লিঙ্গ : মহিলা			নাম : সিক্তি বিবি স্বামীর নাম: তাকিম সেখ বাড়ির নং : এন0166 বয়স : 30 লিঙ্গ : মহিলা		
628	TFH2235257	ফটো উপলব্ধ	629	TFH2236016	ফটো উপলব্ধ	630	SAF1821917	ফটো উপলব্ধ
নাম : মাজিদা খাতুন স্বামীর নাম: মঠ মীর বাড়ির নং : এন0018 বয়স : 27 লিঙ্গ : মহিলা			নাম : সবিনা বিবি স্বামীর নাম: নজর সেখ বাড়ির নং : এন0166 বয়স : 36 লিঙ্গ : মহিলা			নাম : মুনোয়ার সেখ পিতার নাম: মোস্তাজন সেখ বাড়ির নং : এন0166 বয়স : 48 লিঙ্গ : পুরুষ		

631	TFH2235448	নাম : নয়ন সেখ পিতার নাম: নিয়ামত সেখ বাড়ির নং : এন0053 বয়স : 32 লিঙ্গ : পুরুষ	ফটো উপলব্ধ	632	TFH2235299	নাম : আজিজুল সেখ পিতার নাম: তসেন সেখ বাড়ির নং : এন০০৬৩ বয়স : 27 লিঙ্গ : পুরুষ	ফটো উপলব্ধ	633	TFH2235356	নাম : মমতাজ বেগম স্বামীর নাম: আরসেদ সেখ বাড়ির নং : এন0036 বয়স : 23 লিঙ্গ : মহিলা	ফটো উপলব্ধ
634	HRL1087360	নাম : রমজান সেখ পিতার নাম: জুহাব সেখ বাড়ির নং : n0089 বয়স : 57 লিঙ্গ : পুরুষ	ফটো উপলব্ধ	635	TFH1878040	নাম : মুর্শিদা খাতুন স্বামীর নাম: কেবু সেখ বাড়ির নং : n0090 বয়স : 27 লিঙ্গ : মহিলা	ফটো উপলব্ধ	636	TFH2202745	নাম : নুরেফা খাতুন স্বামীর নাম: ফিরোজ সেখ বাড়ির নং : n0054 বয়স : 25 লিঙ্গ : মহিলা	ফটো উপলব্ধ
637	TFH2234912	নাম : রমজান সেখ পিতার নাম: তসেন সেখ বাড়ির নং : এন0063 বয়স : 23 লিঙ্গ : পুরুষ	ফটো উপলব্ধ	638	TFH2235711	নাম : শিউলি খাতুন স্বামীর নাম: আকবাস আলি বাড়ির নং : এন০০৪১ বয়স : 33 লিঙ্গ : মহিলা	ফটো উপলব্ধ	639	TFH2235695	নাম : জসিম সেখ পিতার নাম: মেহের আলি সেখ বাড়ির নং : এন০০ বয়স : 23 লিঙ্গ : পুরুষ	ফটো উপলব্ধ
640	TFH2241743	নাম : সোয়েল সেখ পিতার নাম: নিয়ামত সেখ বাড়ির নং : এন০০৫৩ বয়স : 26 লিঙ্গ : পুরুষ	ফটো উপলব্ধ	641	TFH2235141	নাম : রোজিফা খাতুন স্বামীর নাম: রমজান সেখ বাড়ির নং : এন০১৫৮ বয়স : 25 লিঙ্গ : মহিলা	ফটো উপলব্ধ	642	HRL1087477	নাম : আব্দুর রহমান পিতার নাম: মীর লতাফত হোসেন বাড়ির নং : n0078 বয়স : 44 লিঙ্গ : পুরুষ	ফটো উপলব্ধ
643	TFH2105823	নাম : হানফার সেখ পিতার নাম: সাদেক সেখ বাড়ির নং : n0048 বয়স : 61 লিঙ্গ : পুরুষ	ফটো উপলব্ধ	644	TFH1528108	নাম : বাদশা সেখ পিতার নাম: হোড়া সেখ বাড়ির নং : n0127 বয়স : 32 লিঙ্গ : পুরুষ	ফটো উপলব্ধ	645	HRL2338135	নাম : শেফালি বিবি স্বামীর নাম: আরজ সেখ বাড়ির নং : n0127 বয়স : 41 লিঙ্গ : মহিলা	ফটো উপলব্ধ
646	HRL2708709	নাম : নূর বক্স সেখ পিতার নাম: গোলাম মর্তুজা সেখ বাড়ির নং : n0054 বয়স : 38 লিঙ্গ : পুরুষ	ফটো উপলব্ধ	647	TFH1513944	নাম : আজিজুল সেখ পিতার নাম: আজিদ সেখ বাড়ির নং : n0054 বয়স : 33 লিঙ্গ : পুরুষ	ফটো উপলব্ধ	648	TFH0932004	নাম : সাইদুল সেখ পিতার নাম: সাবের আলি বাড়ির নং : n0125 বয়স : 35 লিঙ্গ : পুরুষ	ফটো উপলব্ধ
649	TFH2107902	নাম : রীনা বিবি স্বামীর নাম: হানফার সেখ বাড়ির নং : n0048 বয়স : 56 লিঙ্গ : মহিলা	ফটো উপলব্ধ	650	TFH1295252	নাম : আসরাফি বিবি স্বামীর নাম: নওসাদ মীর বাড়ির নং : n0026 বয়স : 33 লিঙ্গ : মহিলা	ফটো উপলব্ধ	651	WB/10/068/030227	নাম : গুলাই সেখ পিতার নাম: জীবন সেখ বাড়ির নং : n0099 বয়স : 81 লিঙ্গ : পুরুষ	ফটো উপলব্ধ
652	TFH2010239	নাম : মমতাজ বিবি স্বামীর নাম: আকের সেখ বাড়ির নং : n0036 বয়স : 56 লিঙ্গ : মহিলা	ফটো উপলব্ধ	653	HRL2954576	নাম : সাগর সেখ পিতার নাম: আকের সেখ বাড়ির নং : n0047 বয়স : 37 লিঙ্গ : পুরুষ	ফটো উপলব্ধ	654	TFH1513951	নাম : শুকুর সেখ পিতার নাম: আজিদ সেখ বাড়ির নং : n0054 বয়স : 30 লিঙ্গ : পুরুষ	ফটো উপলব্ধ
655	HRL2291227	নাম : কেবু সেখ পিতার নাম: জামাল সেখ বাড়ির নং : n0090 বয়স : 42 লিঙ্গ : পুরুষ	ফটো উপলব্ধ	656	TFH2009686	নাম : হানুফা বিবি স্বামীর নাম: মুর্তজা সেখ বাড়ির নং : n0136 বয়স : 69 লিঙ্গ : মহিলা	ফটো উপলব্ধ	657	TFH1106673	নাম : সাহাজাদা সেখ পিতার নাম: সানুয়ার সেখ বাড়ির নং : n0085 বয়স : 34 লিঙ্গ : পুরুষ	ফটো উপলব্ধ
658	TFH1204742	নাম : রানু বিবি স্বামীর নাম: আনিস রহমান বাড়ির নং : n0063 বয়স : 37 লিঙ্গ : মহিলা	ফটো উপলব্ধ	659	HRL2338754	নাম : উজ্জল সেখ পিতার নাম: জামাল সেখ বাড়ির নং : n0090 বয়স : 47 লিঙ্গ : পুরুষ	ফটো উপলব্ধ	660	TFH2009520	নাম : সাহেরা খাতুন স্বামীর নাম: আজিদ সেখ বাড়ির নং : n0123 বয়স : 53 লিঙ্গ : মহিলা	ফটো উপলব্ধ

661	TFH1874809	ফটো উপলব্ধ	662	TFH1204585	ফটো উপলব্ধ	663	TFH1204486	ফটো উপলব্ধ
নাম : মকরুদ্দিন সেখ পিতার নাম: আজিদ সেখ বাড়ির নং : এন0054 বয়স : 25 লিঙ্গ : পুরুষ			নাম : রাজেশ সেখ পিতার নাম: লাল সেখ বাড়ির নং : n0092 বয়স : 35 লিঙ্গ : পুরুষ			নাম : হামিদা বিবি স্বামীর নাম: সেখ রহমত তুল্লা বাড়ির নং : n0010 বয়স : 33 লিঙ্গ : মহিলা		
664	HRL2708824	ফটো উপলব্ধ	665	WB/10/068/030208	ফটো উপলব্ধ	666	WB/10/068/030209	ফটো উপলব্ধ
নাম : মাননান হোসেন পিতার নাম: জামাল সেখ বাড়ির নং : n0090 বয়স : 39 লিঙ্গ : পুরুষ			নাম : জামাল সেখ পিতার নাম: মতি সেখ বাড়ির নং : n0090 বয়স : 66 লিঙ্গ : পুরুষ			নাম : রোসেনারা বিবি স্বামীর নাম: জামাল সেখ বাড়ির নং : n0090 বয়স : 63 লিঙ্গ : মহিলা		
667	HRL2339190	ফটো উপলব্ধ	668	TFH0888628	ফটো উপলব্ধ	669	FKG3280476	ফটো উপলব্ধ
নাম : রাজিব সেখ পিতার নাম: জালাল সেখ বাড়ির নং : n0062 বয়স : 39 লিঙ্গ : পুরুষ			নাম : সেখ রহমত তুল্লা পিতার নাম: ফজল সেখ বাড়ির নং : n0010 বয়স : 37 লিঙ্গ : পুরুষ			নাম : শিরিন সুলতানা স্বামীর নাম: মাল্লান হোসেন বাড়ির নং : n0090 বয়স : 38 লিঙ্গ : মহিলা		
670	TFH2010155	ফটো উপলব্ধ	671	TFH2009769	ফটো উপলব্ধ	672	WB/10/068/030210	ফটো উপলব্ধ
নাম : আপনাহার বিবি স্বামীর নাম: সেখ গোলাম মততুজা বাড়ির নং : n0054 বয়স : 54 লিঙ্গ : মহিলা			নাম : মেহেরুনেছা বিবি স্বামীর নাম: আকের সেখ বাড়ির নং : n0047 বয়স : 76 লিঙ্গ : মহিলা			নাম : বাবুল সেখ পিতার নাম: রকিদ সেখ বাড়ির নং : n0090 বয়স : 53 লিঙ্গ : পুরুষ		
673	HRL2338762	ফটো উপলব্ধ	674	TFH1874817	ফটো উপলব্ধ	675	HRL1087949	ফটো উপলব্ধ
নাম : বর্না বেগম স্বামীর নাম: বাবুল সেখ বাড়ির নং : n0090 বয়স : 44 লিঙ্গ : মহিলা			নাম : আমিনা খাতুন স্বামীর নাম: সেখ রহমততুল্লা বাড়ির নং : এন0109 বয়স : 26 লিঙ্গ : মহিলা			নাম : খাদিজা বেগম স্বামীর নাম: সেন্ট সেখ বাড়ির নং : n0066 বয়স : 45 লিঙ্গ : মহিলা		
676	TFH1528058	ফটো উপলব্ধ	677	HRL0093013	ফটো উপলব্ধ	678	HRL1089564	ফটো উপলব্ধ
নাম : রহিম সেখ পিতার নাম: বদরুদ্দোজা সেখ বাড়ির নং : n0089 বয়স : 29 লিঙ্গ : পুরুষ			নাম : হাফিজুল হক পিতার নাম: সিরাজুল সেখ বাড়ির নং : n0063 বয়স : 48 লিঙ্গ : পুরুষ			নাম : সুরাতুন বিবি স্বামীর নাম: মুহাম্মাদ সেখ বাড়ির নং : n0134 বয়স : 56 লিঙ্গ : মহিলা		
679	TFH1777200	ফটো উপলব্ধ	680	TFH1106426	ফটো উপলব্ধ	681	WB/10/068/030184	ফটো উপলব্ধ
নাম : রেজাউল সেখ পিতার নাম: নইম সেখ বাড়ির নং : n0202 বয়স : 27 লিঙ্গ : পুরুষ			নাম : ললু সেখ পিতার নাম: ইসাই সেখ বাড়ির নং : n0066 বয়স : 42 লিঙ্গ : পুরুষ			নাম : সানুয়ার সেখ পিতার নাম: ফজলে হক সেখ বাড়ির নং : n0085 বয়স : 67 লিঙ্গ : পুরুষ		
682	WB/10/068/030185	ফটো উপলব্ধ	683	TFH1777283	ফটো উপলব্ধ	684	TFH1777309	ফটো উপলব্ধ
নাম : আজিনা বিবি স্বামীর নাম: সানুয়ার সেখ বাড়ির নং : n0085 বয়স : 62 লিঙ্গ : মহিলা			নাম : মেহের আলি সেখ পিতার নাম: ফরজ সেখ বাড়ির নং : 0157 বয়স : 29 লিঙ্গ : পুরুষ			নাম : সাহাবাবু সেখ পিতার নাম: ইয়ারকু সেখ বাড়ির নং : 0091 বয়স : 28 লিঙ্গ : পুরুষ		
685	TFH1777317	ফটো উপলব্ধ	686	TFH1777218	ফটো উপলব্ধ	687	TFH1777234	ফটো উপলব্ধ
নাম : রাইহান সেখ পিতার নাম: বলু সেখ বাড়ির নং : 0050 বয়স : 26 লিঙ্গ : পুরুষ			নাম : আলম সেখ অন্যান্য: সরনি বাড়ির নং : 0162 বয়স : 46 লিঙ্গ : পুরুষ			নাম : রাজ কুমার সেখ পিতার নাম: গোলাম মেহেবুব সেখ বাড়ির নং : 0043 বয়স : 26 লিঙ্গ : পুরুষ		
688	TFH1777267	ফটো উপলব্ধ	689	WB/10/068/030203	ফটো উপলব্ধ	690	TFH1106509	ফটো উপলব্ধ
নাম : ইজাজ সেখ পিতার নাম: লালু সেখ বাড়ির নং : 0060 বয়স : 26 লিঙ্গ : পুরুষ			নাম : হাবল সেখ পিতার নাম: ইমানি সেখ বাড়ির নং : n0092 বয়স : 65 লিঙ্গ : পুরুষ			নাম : আঙ্গুর সেখ পিতার নাম: হাবল সেখ বাড়ির নং : n0092 বয়স : 34 লিঙ্গ : পুরুষ		

691	TFH1295203	ফটো উপলব্ধ	692	TFH1528074	ফটো উপলব্ধ	693	TFH1407097	ফটো উপলব্ধ
নাম : রুমি বিবি স্বামীর নাম: আঙ্গুর সেখ বাড়ির নং : n0092 বয়স : 32 লিঙ্গ : মহিলা			নাম : গাজলু সেখ পিতার নাম: হাবল সেখ বাড়ির নং : n0092 বয়স : 30 লিঙ্গ : পুরুষ			নাম : টেসমিন বিবি স্বামীর নাম: রাজেস সেখ বাড়ির নং : n0092 বয়স : 35 লিঙ্গ : মহিলা		
694	WB/10/068/030223	ফটো উপলব্ধ	695	TFH1874551	ফটো উপলব্ধ	696	TFH1874569	ফটো উপলব্ধ
নাম : কনাই বিবি স্বামীর নাম: রমজান সেখ বাড়ির নং : n0089 বয়স : 53 লিঙ্গ : মহিলা			নাম : পিন্টু সেখ পিতার নাম: বাবলু সেখ বাড়ির নং : এন0046 বয়স : 26 লিঙ্গ : পুরুষ			নাম : লালচাঁদ সেখ মায়ের নাম: গেনি খাতুন বাড়ির নং : এন0134 বয়স : 28 লিঙ্গ : পুরুষ		
697	HRL2338168	ফটো উপলব্ধ	698	TFH1295377	ফটো উপলব্ধ	699	TFH1874833	ফটো উপলব্ধ
নাম : লাল সেখ পিতার নাম: ইমান সেখ বাড়ির নং : n0092 বয়স : 71 লিঙ্গ : পুরুষ			নাম : কুমার সেখ পিতার নাম: লাল সেখ বাড়ির নং : n0092 বয়স : 31 লিঙ্গ : পুরুষ			নাম : নাদেনা খাতুন স্বামীর নাম: শুকুর সেখ বাড়ির নং : এন0054 বয়স : 25 লিঙ্গ : মহিলা		
700	HRL2954626	ফটো উপলব্ধ	701	TFH0931279	ফটো উপলব্ধ	702	HRL2792372	ফটো উপলব্ধ
নাম : সাহিদা বিবি স্বামীর নাম: আবুল সেখ বাড়ির নং : n0007 বয়স : 38 লিঙ্গ : মহিলা			নাম : মরিয়ন বিবি স্বামীর নাম: জুলহক সেখ বাড়ির নং : n0008 বয়স : 43 লিঙ্গ : মহিলা			নাম : গোলেনুর বিবি স্বামীর নাম: বানজার সেখ বাড়ির নং : n0008 বয়স : 44 লিঙ্গ : মহিলা		
703	WB/10/068/030323	ফটো উপলব্ধ	704	HRL1089895	ফটো উপলব্ধ	705	TFH1204577	ফটো উপলব্ধ
নাম : শের আলি সেখ পিতার নাম: আরমান সেখ বাড়ির নং : n0041 বয়স : 64 লিঙ্গ : পুরুষ			নাম : তনেজা বিবি স্বামীর নাম: শের আলি সেখ বাড়ির নং : n0041 বয়স : 61 লিঙ্গ : মহিলা			নাম : আকবাস আলি পিতার নাম: শের আলি বাড়ির নং : n0041 বয়স : 35 লিঙ্গ : পুরুষ		
706	TFH1528157	ফটো উপলব্ধ	707	WB/10/068/030401	ফটো উপলব্ধ	708	WB/10/068/030396	ফটো উপলব্ধ
নাম : লাল্টু সেখ পিতার নাম: সেরআলী সেখ বাড়ির নং : n0041 বয়স : 29 লিঙ্গ : পুরুষ			নাম : বানজার সেখ পিতার নাম: আরজান সেখ বাড়ির নং : n0009 বয়স : 61 লিঙ্গ : পুরুষ			নাম : মজিলাবিবি স্বামীর নাম: ফজল সেখ বাড়ির নং : n0010 বয়স : 71 লিঙ্গ : মহিলা		
709	HRL2338804	ফটো উপলব্ধ	710	WB/10/068/030391	ফটো উপলব্ধ	711	HRL1917285	ফটো উপলব্ধ
নাম : রোসাই সেখ পিতার নাম: আমুনাজ সেখ বাড়ির নং : n0010 বয়স : 56 লিঙ্গ : পুরুষ			নাম : ইয়ারবক্স সেখ পিতার নাম: জিয়ারত সেখ বাড়ির নং : n0012 বয়স : 66 লিঙ্গ : পুরুষ			নাম : আনেছা বিবি স্বামীর নাম: ইয়ারবক্স সেখ বাড়ির নং : n0012 বয়স : 61 লিঙ্গ : মহিলা		
712	HRL3040144	ফটো উপলব্ধ	713	HRL2339174	ফটো উপলব্ধ	714	TFH0931287	ফটো উপলব্ধ
নাম : সানারুল সেখ পিতার নাম: ইয়ারবক্স সেখ বাড়ির নং : n0012 বয়স : 37 লিঙ্গ : পুরুষ			নাম : নবীরুল সেখ পিতার নাম: ইয়ার বক্স সেখ বাড়ির নং : n0012 বয়স : 43 লিঙ্গ : পুরুষ			নাম : মেহের নিগার খাতুন স্বামীর নাম: নবীরুল সেখ বাড়ির নং : n0012 বয়স : 35 লিঙ্গ : মহিলা		
715	WB/10/068/030382	ফটো উপলব্ধ	716	TFH1295245	ফটো উপলব্ধ	717	WB/10/068/030383	ফটো উপলব্ধ
নাম : গোলাপ সেখ পিতার নাম: আকবর সেখ বাড়ির নং : n0014 বয়স : 61 লিঙ্গ : পুরুষ			নাম : রহিমা সেখ পিতার নাম: গোলাপ সেখ বাড়ির নং : n0014 বয়স : 31 লিঙ্গ : পুরুষ			নাম : রহিমা বিবি স্বামীর নাম: গোলাম সেখ বাড়ির নং : n0014 বয়স : 56 লিঙ্গ : মহিলা		
718	HRL2291219	ফটো উপলব্ধ	719	TFH0925099	ফটো উপলব্ধ	720	WB/10/068/030438	ফটো উপলব্ধ
নাম : মিঠু মীর পিতার নাম: মীর আব্দুল হান্নান বাড়ির নং : n0014 বয়স : 40 লিঙ্গ : পুরুষ			নাম : ফারুক উদ্দীন আহামেদ পিতার নাম: আব্দুল হান্নান সেখ বাড়ির নং : n0014 বয়স : 35 লিঙ্গ : পুরুষ			নাম : মুর্তজা সেখ পিতার নাম: জুয়াদ সেখ বাড়ির নং : n0136 বয়স : 73 লিঙ্গ : পুরুষ		

721	TFH1295385	ফটো উপলব্ধ	722	TFH1406883	ফটো উপলব্ধ	723	TFH1106582	ফটো উপলব্ধ
নাম : মুনজেরা বিবি স্বামীর নাম: সাগুর সেখ বাড়ির নং : n0032 বয়স : 63 লিঙ্গ : মহিলা			নাম : জালুম সেখ পিতার নাম: আওলি সেখ বাড়ির নং : n0032 বয়স : 31 লিঙ্গ : পুরুষ			নাম : আলোম সেখ পিতার নাম: আওলি সেখ বাড়ির নং : n0032 বয়স : 35 লিঙ্গ : পুরুষ		
724	WB/10/068/030376	ফটো উপলব্ধ	725	WB/10/068/030375	ফটো উপলব্ধ	726	HRL1087063	ফটো উপলব্ধ
নাম : রসিদা বিবি স্বামীর নাম: আওলি সেখ বাড়ির নং : n0032 বয়স : 66 লিঙ্গ : মহিলা			নাম : আওলি সেখ পিতার নাম: জুহাদ সেখ বাড়ির নং : n0032 বয়স : 71 লিঙ্গ : পুরুষ			নাম : মহঃ কদর সেখ পিতার নাম: সেখ সামসুদ্দিন বাড়ির নং : n0031 বয়স : 46 লিঙ্গ : পুরুষ		
727	WB/10/068/030372	ফটো উপলব্ধ	728	WB/10/068/030371	ফটো উপলব্ধ	729	TFH0931360	ফটো উপলব্ধ
নাম : আফু বিবি স্বামীর নাম: সামসুদ্দিন সেখ বাড়ির নং : n0031 বয়স : 71 লিঙ্গ : মহিলা			নাম : সামসুদ্দিন সেখ পিতার নাম: জুহাদ সেখ বাড়ির নং : n0031 বয়স : 76 লিঙ্গ : পুরুষ			নাম : মমতাজ বিবি স্বামীর নাম: জিয়ারুল সেখ বাড়ির নং : n0024 বয়স : 38 লিঙ্গ : মহিলা		
730	TFH0931352	ফটো উপলব্ধ	731	HRL1089903	ফটো উপলব্ধ	732	TFH1520402	ফটো উপলব্ধ
নাম : জিয়ারুল সেখ পিতার নাম: বাদল সেখ বাড়ির নং : n0024 বয়স : 41 লিঙ্গ : পুরুষ			নাম : লালবানু বেগম স্বামীর নাম: রবাই সেখ বাড়ির নং : n0038 বয়স : 44 লিঙ্গ : মহিলা			নাম : আসারুল সেখ পিতার নাম: মরহম সেখ বাড়ির নং : n0045 বয়স : 35 লিঙ্গ : পুরুষ		
733	TFH0025239	ফটো উপলব্ধ	734	WB/10/068/030327	ফটো উপলব্ধ	735	TFH1295443	ফটো উপলব্ধ
নাম : ডালিয়া বিবি স্বামীর নাম: মরহম সেখ বাড়ির নং : n0045 বয়স : 42 লিঙ্গ : মহিলা			নাম : মরহম সেখ পিতার নাম: কোহিল সেখ বাড়ির নং : n0045 বয়স : 59 লিঙ্গ : পুরুষ			নাম : রাহুল সেখ পিতার নাম: গোলাম মেহেবুব বাড়ির নং : n0043 বয়স : 33 লিঙ্গ : পুরুষ		
736	HRL1089440	ফটো উপলব্ধ	737	HRL2338697	ফটো উপলব্ধ	738	HRL2954592	ফটো উপলব্ধ
নাম : চাঁদবিবি স্বামীর নাম: গোলাম মহবুব সেখ বাড়ির নং : n0043 বয়স : 63 লিঙ্গ : মহিলা			নাম : গোলাম মহবুব সেখ পিতার নাম: আরমান সেখ বাড়ির নং : n0043 বয়স : 66 লিঙ্গ : পুরুষ			নাম : জেল্টু সেখ পিতার নাম: কালু সেখ বাড়ির নং : n0043 বয়স : 38 লিঙ্গ : পুরুষ		
739	TFH1295526	ফটো উপলব্ধ	740	TFH1513985	ফটো উপলব্ধ	741	TFH1528264	ফটো উপলব্ধ
নাম : নুরজামাল বেগম পিতার নাম: কোহিল সেখ বাড়ির নং : n0045 বয়স : 34 লিঙ্গ : পুরুষ			নাম : কালাম সেখ পিতার নাম: কোহিল সেখ বাড়ির নং : n0045 বয়স : 39 লিঙ্গ : মহিলা			নাম : হাসিনা বিবি স্বামীর নাম: কালাম সেখ বাড়ির নং : n0045 বয়স : 38 লিঙ্গ : মহিলা		
742	TFH1295328	ফটো উপলব্ধ	743	HRL1088574	ফটো উপলব্ধ	744	WB/10/068/030308	ফটো উপলব্ধ
নাম : ইসলাম সেখ পিতার নাম: কোহিল সেখ বাড়ির নং : n0045 বয়স : 33 লিঙ্গ : পুরুষ			নাম : বাবলু সেখ পিতার নাম: হিকমত সেখ বাড়ির নং : n0046 বয়স : 66 লিঙ্গ : পুরুষ			নাম : দুলালী বিবি স্বামীর নাম: বাবলু সেখ বাড়ির নং : n0046 বয়স : 60 লিঙ্গ : মহিলা		
745	TFH1295286	ফটো উপলব্ধ	746	TFH1406933	ফটো উপলব্ধ	747	WB/10/068/030298	ফটো উপলব্ধ
নাম : হিলাল সেখ পিতার নাম: বাবলু সেখ বাড়ির নং : n0046 বয়স : 31 লিঙ্গ : পুরুষ			নাম : লোটার সেখ পিতার নাম: বাবলু সেখ বাড়ির নং : n0046 বয়স : 30 লিঙ্গ : পুরুষ			নাম : আকের সেখ পিতার নাম: জাকের সেখ বাড়ির নং : n0047 বয়স : 81 লিঙ্গ : পুরুষ		
748	TFH0931469	ফটো উপলব্ধ	749	TFH0931477	ফটো উপলব্ধ	750	TFH0931451	ফটো উপলব্ধ
নাম : রেজিনা খাতুন স্বামীর নাম: মহঃ আব্দুল ফারুক সেখ বাড়ির নং : n0048 বয়স : 35 লিঙ্গ : মহিলা			নাম : স্বপন সেখ পিতার নাম: হানফার সেখ বাড়ির নং : n0048 বয়স : 39 লিঙ্গ : পুরুষ			নাম : মর্জিনা বিবি স্বামীর নাম: স্বপন সেখ বাড়ির নং : n0048 বয়স : 39 লিঙ্গ : মহিলা		

বিধানসভা নির্বাচনক্ষেত্রের নং, নাম : 69-ভরতপুর
ভাগ নং, নাম : 1-দফরপুর

751 নাম : লাইলী বিবি স্বামীর নাম: শাহাজাহান সেখ বাড়ির নং : n0048 বয়স : 55 লিঙ্গ : মহিলা	WB/10/068/030294	752 নাম : সাহেব সেখ পিতার নাম: শাহাজাহান সেখ বাড়ির নং : n0048 বয়স : 35 লিঙ্গ : পুরুষ	TFH1204544	753 নাম : টোটন সেখ পিতার নাম: শাহাজাহান সেখ বাড়ির নং : n0048 বয়স : 33 লিঙ্গ : পুরুষ	TFH1204551
754 নাম : খায়রুল সেখ পিতার নাম: ছাদেক সেখ বাড়ির নং : n0048 বয়স : 51 লিঙ্গ : পুরুষ	HRL1087592	755 নাম : গোল সেখ পিতার নাম: ইমানি সেখ বাড়ির নং : n0049 বয়স : 71 লিঙ্গ : পুরুষ	WB/10/068/030274	756 নাম : আলেয়া বিবি স্বামীর নাম: গোল সেখ বাড়ির নং : n0049 বয়স : 61 লিঙ্গ : মহিলা	WB/10/068/030275
757 নাম : আলি হোসেন সেখ পিতার নাম: গোল সেখ বাড়ির নং : n0049 বয়স : 50 লিঙ্গ : পুরুষ	WB/10/068/030277	758 নাম : আলিম সেখ পিতার নাম: গোল সেখ বাড়ির নং : n0049 বয়স : 38 লিঙ্গ : পুরুষ	TFH0931485	759 নাম : বেনি বিবি স্বামীর নাম: আলিম সেখ বাড়ির নং : n0049 বয়স : 35 লিঙ্গ : মহিলা	TFH1528348
760 নাম : পান্না খাতুন স্বামীর নাম: মুকুল সেখ বাড়ির নং : n0049 বয়স : 46 লিঙ্গ : মহিলা	HRL1089549	761 নাম : আনোবের সেখ পিতার নাম: মুনাই সেখ বাড়ির নং : n0050 বয়স : 71 লিঙ্গ : পুরুষ	WB/10/068/030314	762 নাম : সজিনা বিবি স্বামীর নাম: গোট সেখ বাড়ির নং : n0050 বয়স : 43 লিঙ্গ : মহিলা	HRL2338648
763 নাম : মীর খাইরুল আলি পিতার নাম: নওসাদ আলি সেখ বাড়ির নং : n0026 বয়স : 40 লিঙ্গ : পুরুষ	HRL2954634	764 নাম : নজরুল মীর পিতার নাম: নওসাদ আলী সেখ বাড়ির নং : n0026 বয়স : 40 লিঙ্গ : পুরুষ	HRL3040169	765 নাম : দেলেহার বিবি স্বামীর নাম: মুজাম সেখ বাড়ির নং : n0055 বয়স : 36 লিঙ্গ : মহিলা	TFH0931527
766 নাম : মুজাম সেখ পিতার নাম: রজব সেখ বাড়ির নং : n0055 বয়স : 39 লিঙ্গ : পুরুষ	TFH1106392	767 নাম : চিত্তা বিবি স্বামীর নাম: রতন সেখ বাড়ির নং : n0055 বয়স : 35 লিঙ্গ : মহিলা	TFH0931535	768 নাম : রতন সেখ পিতার নাম: আতাই সেখ বাড়ির নং : n0055 বয়স : 35 লিঙ্গ : পুরুষ	TFH0931519
769 নাম : রহিমা বিবি স্বামীর নাম: আতাই সেখ বাড়ির নং : n0055 বয়স : 61 লিঙ্গ : মহিলা	WB/10/068/030343	770 নাম : আতাই সেখ পিতার নাম: ইবাদত সেখ বাড়ির নং : n0055 বয়স : 66 লিঙ্গ : পুরুষ	WB/10/068/030342	771 নাম : আবেদা বিবি স্বামীর নাম: বাবর আলি সেখ বাড়ির নং : n0015 বয়স : 36 লিঙ্গ : মহিলা	TFH0931295
772 নাম : বাবর আলি সেখ পিতার নাম: মকিম সেখ বাড়ির নং : n0015 বয়স : 35 লিঙ্গ : পুরুষ	TFH0888560	773 নাম : মানুয়ারা বিবি স্বামীর নাম: মকিম সেখ বাড়ির নং : n0015 বয়স : 61 লিঙ্গ : মহিলা	WB/10/068/030389	774 নাম : মকিম সেখ পিতার নাম: কাশেম সেখ বাড়ির নং : n0015 বয়স : 66 লিঙ্গ : পুরুষ	WB/10/068/030388
775 নাম : রবাই সেখ পিতার নাম: মহবত সেখ বাড়ির নং : n0038 বয়স : 59 লিঙ্গ : পুরুষ	HRL2338846	776 নাম : নাসু বিবি স্বামীর নাম: হুদুন সেখ বাড়ির নং : n0037 বয়স : 71 লিঙ্গ : মহিলা	WB/10/068/030364	777 নাম : জুমাত সেখ পিতার নাম: লিয়াকত সেখ বাড়ির নং : n0036 বয়স : 61 লিঙ্গ : পুরুষ	HRL2338259
778 নাম : আরসেদ সেখ পিতার নাম: মজেম সেখ বাড়ির নং : n0036 বয়স : 31 লিঙ্গ : পুরুষ	TFH1295278	779 নাম : মুরসেদ সেখ পিতার নাম: মজেম সেখ বাড়ির নং : n0036 বয়স : 37 লিঙ্গ : পুরুষ	TFH1204759	780 নাম : ফজেলা বিবি স্বামীর নাম: মজেম সেখ বাড়ির নং : n0036 বয়স : 66 লিঙ্গ : মহিলা	WB/10/068/030360

781	WB/10/068/030359	নাম : মজুমদার সেখ পিতার নাম: লিয়াকত সেখ বাড়ির নং : n0036 বয়স : 71 লিঙ্গ : পুরুষ	ফটো উপলব্ধ	782	TFH1406990	নাম : জাহিরুল আলি পিতার নাম: কিয়ামত হোসেন বাড়ির নং : n0035 বয়স : 31 লিঙ্গ : পুরুষ	ফটো উপলব্ধ	783	TFH0931436	নাম : আসাই সেখ পিতার নাম: কিয়ামত সেখ বাড়ির নং : n0035 বয়স : 36 লিঙ্গ : পুরুষ	ফটো উপলব্ধ
784	TFH0931410	নাম : কেরিম সেখ পিতার নাম: কিয়ামত সেখ বাড়ির নং : n0035 বয়স : 41 লিঙ্গ : পুরুষ	ফটো উপলব্ধ	785	HRL2338713	নাম : সারমিনা বিবি স্বামীর নাম: নিমাই সেখ বাড়ির নং : n0035 বয়স : 42 লিঙ্গ : মহিলা	ফটো উপলব্ধ	786	HRL1089598	নাম : গোলাম কাদের পিতার নাম: লিয়াকত আলি বাড়ির নং : n0119 বয়স : 42 লিঙ্গ : পুরুষ	ফটো উপলব্ধ
787	LQR1859362	নাম : সালিমা বেগম স্বামীর নাম: খোঃ তাহাসিন কাদের সেখ বাড়ির নং : n0119 বয়স : 42 লিঙ্গ : মহিলা	ফটো উপলব্ধ	788	HRL1087832	নাম : খোঃ তাহাসিন কাদের সেখ পিতার নাম: লিয়াকত হোসেন বাড়ির নং : n0119 বয়স : 44 লিঙ্গ : পুরুষ	ফটো উপলব্ধ	789	HRL2338853	নাম : নওসাদ আলী সেখ পিতার নাম: আলীনওয়াজ সেখ বাড়ির নং : n0026 বয়স : 76 লিঙ্গ : পুরুষ	ফটো উপলব্ধ
790	TFH1295450	নাম : আসাদুল সেখ পিতার নাম: সাবের আলি সেখ বাড়ির নং : n0125 বয়স : 31 লিঙ্গ : পুরুষ	ফটো উপলব্ধ	791	WB/10/068/030423	নাম : খয়রতুন বিবি স্বামীর নাম: সাবের আলি বাড়ির নং : n0125 বয়স : 61 লিঙ্গ : মহিলা	ফটো উপলব্ধ	792	HRL2792232	নাম : জনতা সেখ পিতার নাম: ছাদের সেখ বাড়ির নং : n0125 বয়স : 50 লিঙ্গ : পুরুষ	ফটো উপলব্ধ
793	HRL2792224	নাম : আনোয়ারা বিবি স্বামীর নাম: ছাদের সেখ বাড়ির নং : n0125 বয়স : 66 লিঙ্গ : মহিলা	ফটো উপলব্ধ	794	WB/10/068/030422	নাম : ছাবেরআলি সেখ পিতার নাম: ছাদের সেখ বাড়ির নং : n0125 বয়স : 66 লিঙ্গ : পুরুষ	ফটো উপলব্ধ	795	TFH1280619	নাম : সেখ রহমতুল্লা পিতার নাম: আব্দুল কাদের সেখ বাড়ির নং : n0109 বয়স : 34 লিঙ্গ : পুরুষ	ফটো উপলব্ধ
796	TFH1513910	নাম : আবদুল রসিদ পিতার নাম: আব্দুল কাদের বাড়ির নং : n0109 বয়স : 31 লিঙ্গ : পুরুষ	ফটো উপলব্ধ	797	HRL1088012	নাম : শান্তারা বেগম স্বামীর নাম: আব্দুল কাদের বাড়ির নং : n0109 বয়স : 45 লিঙ্গ : মহিলা	ফটো উপলব্ধ	798	TFH2323426	নাম : আবদুল কাদের সেখ পিতার নাম: আরমান সেখ বাড়ির নং : n0109 বয়স : 59 লিঙ্গ : পুরুষ	ফটো উপলব্ধ
799	TFH1106640	নাম : মিন্টু মীর পিতার নাম: রোওসন আলী মীর বাড়ির নং : n0119 বয়স : 34 লিঙ্গ : পুরুষ	ফটো উপলব্ধ	800	TFH0925040	নাম : মীর আব্দুল কাদের পিতার নাম: মহঃ লিয়াকত আলি বাড়ির নং : n0119 বয়স : 36 লিঙ্গ : পুরুষ	ফটো উপলব্ধ	801	TFH1589811	নাম : উম্মে হাবিবা স্বামীর নাম: গোলাম কাদের বাড়ির নং : n0119 বয়স : 32 লিঙ্গ : মহিলা	ফটো উপলব্ধ
802	TFH2493013	নাম : লায়লী বিবি স্বামীর নাম: নুরজামাল সেখ বাড়ির নং : মদনপুর বয়স : 27 লিঙ্গ : মহিলা	ফটো উপলব্ধ	803	TFH2331387	নাম : ইজাজুল সেখ পিতার নাম: মহরম সেখ বাড়ির নং : এন0045 বয়স : 22 লিঙ্গ : পুরুষ	ফটো উপলব্ধ	804	TFH0931840	নাম : নুরজামাল সেখ পিতার নাম: আরোজ সেখ বাড়ির নং : n0107 বয়স : 37 লিঙ্গ : পুরুষ	ফটো উপলব্ধ
805	TFH2331403	নাম : সাজামাল সেখ পিতার নাম: আলম সেখ বাড়ির নং : এন0168 বয়স : 22 লিঙ্গ : পুরুষ	ফটো উপলব্ধ	806	TFH2331411	নাম : খুসিরুল সেখ পিতার নাম: গেট সেখ বাড়ির নং : এন0050 বয়স : 22 লিঙ্গ : পুরুষ	ফটো উপলব্ধ	807	TFH2331429	নাম : আসারাক মীর পিতার নাম: নওসাদ মীর বাড়ির নং : এন0026 বয়স : 27 লিঙ্গ : পুরুষ	ফটো উপলব্ধ
808	TFH2331700	নাম : আমিনা খাতুন স্বামীর নাম: রাজেশ সেখ বাড়ির নং : এন0058 বয়স : 29 লিঙ্গ : মহিলা	ফটো উপলব্ধ	809	TFH2331718	নাম : লালবানু খাতুন স্বামীর নাম: ইব্রাহিম সেখ বাড়ির নং : এন0158 বয়স : 26 লিঙ্গ : মহিলা	ফটো উপলব্ধ	810	TFH0931303	নাম : লতিফন বিবি স্বামীর নাম: নূর সেলিম সেখ বাড়ির নং : n0015 বয়স : 36 লিঙ্গ : মহিলা	ফটো উপলব্ধ

811	TFH1204684	ফটো উপলব্ধ	812	TFH1528090	ফটো উপলব্ধ	813	TFH2331585	ফটো উপলব্ধ
নাম : রিক্ত সেখ পিতার নাম: আরোজ সেখ বাড়ির নং : n0107 বয়স : 33 লিঙ্গ : পুরুষ			নাম : নূর সেলিম সেখ পিতার নাম: আরজ সেখ বাড়ির নং : n0107 বয়স : 33 লিঙ্গ : পুরুষ			নাম : রুবিনা বিবি স্বামীর নাম: সানোয়ার সেখ বাড়ির নং : এন0134 বয়স : 27 লিঙ্গ : মহিলা		
814	TFH2331593	ফটো উপলব্ধ	815	TFH2331510	ফটো উপলব্ধ	816	TFH2331528	ফটো উপলব্ধ
নাম : মরজিনা খাতুন স্বামীর নাম: রহিম সেখ বাড়ির নং : এন0157 বয়স : 24 লিঙ্গ : মহিলা			নাম : সামাদ সেখ পিতার নাম: হাতেম আলি সেখ বাড়ির নং : এন0158 বয়স : 23 লিঙ্গ : পুরুষ			নাম : জামিনা খাতুন স্বামীর নাম: সামিন সেখ বাড়ির নং : এন0063 বয়স : 25 লিঙ্গ : মহিলা		
817	TFH2331676	ফটো উপলব্ধ	818	TFH2331486	ফটো উপলব্ধ	819	TFH2331619	ফটো উপলব্ধ
নাম : আমরিন সুলতানা স্বামীর নাম: জ্যোতি সেখ বাড়ির নং : n০০২৩ বয়স : 23 লিঙ্গ : মহিলা			নাম : সাহিদুল সেখ পিতার নাম: আবুল সেখ বাড়ির নং : এন0007 বয়স : 25 লিঙ্গ : পুরুষ			নাম : আলেয়া খাতুন স্বামীর নাম: নয়ন সেখ বাড়ির নং : এন0053 বয়স : 22 লিঙ্গ : মহিলা		
820	HRL2291235	ফটো উপলব্ধ	821	TFH1106418	ফটো উপলব্ধ	822	HRL2338176	ফটো উপলব্ধ
নাম : আনিস রহমান পিতার নাম: সিরাজুল সেখ বাড়ির নং : n0063 বয়স : 42 লিঙ্গ : পুরুষ			নাম : জেসমিন খাতুন স্বামীর নাম: লাল্টু সেখ বাড়ির নং : n0066 বয়স : 40 লিঙ্গ : মহিলা			নাম : মহঃ আব্দুল ফারুক সেখ পিতার নাম: হানফার সেখ বাড়ির নং : n0048 বয়স : 43 লিঙ্গ : পুরুষ		
823	TFH2106060	ফটো উপলব্ধ	824	TFH2331460	ফটো উপলব্ধ	825	HRL1917202	ফটো উপলব্ধ
নাম : আমিরুল ইসলাম মীর পিতার নাম: সাহাদাত আলী মীর বাড়ির নং : n0047 বয়স : 47 লিঙ্গ : পুরুষ			নাম : চম্পা খাতুন পিতার নাম: মকসুদ সেখ বাড়ির নং : এন0173 বয়স : 22 লিঙ্গ : মহিলা			নাম : সাহানারা বিবি স্বামীর নাম: রফিক সেখ বাড়ির নং : n0047 বয়স : 42 লিঙ্গ : মহিলা		
826	TFH1295211	ফটো উপলব্ধ	827	TFH2202992	ফটো উপলব্ধ	828	TFH1505882	ফটো উপলব্ধ
নাম : পাতাই খাতুন স্বামীর নাম: ইয়া.র রহমান সেখ বাড়ির নং : n0063 বয়স : 31 লিঙ্গ : মহিলা			নাম : হাসিবুল সেখ পিতার নাম: লখিব সেখ বাড়ির নং : n0164 বয়স : 25 লিঙ্গ : পুরুষ			নাম : তুহিনা বিবি পিতার নাম: রাজেশ সেখ বাড়ির নং : এন০০৯২ বয়স : 31 লিঙ্গ : মহিলা		
829	TFH1406982	ফটো উপলব্ধ	830	TFH2235182	ফটো উপলব্ধ	831	TFH2235745	ফটো উপলব্ধ
নাম : খোদাবক্স সেখ পিতার নাম: গোলাম মর্তুজা সেখ বাড়ির নং : n0054 বয়স : 23 লিঙ্গ : পুরুষ			নাম : রবি সেখ পিতার নাম: বাবলু সেখ বাড়ির নং : এন০০৯০ বয়স : 24 লিঙ্গ : পুরুষ			নাম : হাবিবুল সেখ পিতার নাম: লখিব সেখ বাড়ির নং : এন০০ বয়স : 23 লিঙ্গ : পুরুষ		
832	TFH0931782	ফটো উপলব্ধ	833	TFH0931980	ফটো উপলব্ধ	834	TFH2451615	ফটো উপলব্ধ
নাম : রাজীব সেখ পিতার নাম: গুলাই সেখ বাড়ির নং : n0099 বয়স : 36 লিঙ্গ : পুরুষ			নাম : মহঃ জীবন সেখ পিতার নাম: মোঃ নাসিরুদ্দিন সেখ বাড়ির নং : n0121 বয়স : 34 লিঙ্গ : পুরুষ			নাম : শাহাজাহান সেখ পিতার নাম: ছাদেক সেখ বাড়ির নং : n0048 বয়স : 59 লিঙ্গ : পুরুষ		
835	TFH1601384	ফটো উপলব্ধ	836	TFH1601400	ফটো উপলব্ধ	837	TFH0932061	ফটো উপলব্ধ
নাম : সৌরভা বিবি স্বামীর নাম: সৈয়দ সেখ বাড়ির নং : n0048 বয়স : 28 লিঙ্গ : মহিলা			নাম : সুকিলা বিবি স্বামীর নাম: খায়রুল সেখ বাড়ির নং : n0048 বয়স : 33 লিঙ্গ : মহিলা			নাম : মঞ্জুর সেখ পিতার নাম: দুলাল সেখ বাড়ির নং : n0135 বয়স : 38 লিঙ্গ : পুরুষ		
838	TFH1777135	ফটো উপলব্ধ	839	TFH1106384	ফটো উপলব্ধ	840	HRL2792406	ফটো উপলব্ধ
নাম : ইবরাহিম সেখ পিতার নাম: হাতেম আলি সেখ বাড়ির নং : 0158 বয়স : 26 লিঙ্গ : পুরুষ			নাম : আলাউদ্দিন সেখ পিতার নাম: আব্দুল হান্নান সেখ বাড়ির নং : n0014 বয়স : 33 লিঙ্গ : পুরুষ			নাম : সাবির সেখ পিতার নাম: মানু সেখ বাড়ির নং : n0061 বয়স : 38 লিঙ্গ : পুরুষ		

841 নাম : মমতাজ বেগম স্বামীর নাম : সাবির সেখ বাড়ির নং : n0061 বয়স : 38 লিঙ্গ : মহিলা	TFH0025262 ফটো উপলব্ধ	842 নাম : নিরোজ সেখ পিতার নাম : মানু সেখ বাড়ির নং : n0061 বয়স : 36 লিঙ্গ : পুরুষ	TFH0931568 ফটো উপলব্ধ	843 নাম : জালাল সেখ পিতার নাম : রজব সেখ বাড়ির নং : n0062 বয়স : 66 লিঙ্গ : পুরুষ	WB/10/068/030258 ফটো উপলব্ধ
844 নাম : জ্যোৎস্না বিবি স্বামীর নাম : জালাল সেখ বাড়ির নং : n0062 বয়স : 61 লিঙ্গ : মহিলা	WB/10/068/030259 ফটো উপলব্ধ	845 নাম : ফিরোজ সেখ পিতার নাম : জালাল সেখ বাড়ির নং : n0062 বয়স : 35 লিঙ্গ : পুরুষ	TFH0931576 ফটো উপলব্ধ	846 নাম : বুলটি বিবি স্বামীর নাম : রাজিব সেখ বাড়ির নং : n0062 বয়স : 33 লিঙ্গ : মহিলা	TFH1528371 ফটো উপলব্ধ
847 নাম : হাফেজা খাতুন স্বামীর নাম : মোক্তার সেখ বাড়ির নং : n0063 বয়স : 71 লিঙ্গ : মহিলা	WB/10/068/030166 ফটো উপলব্ধ	848 নাম : মফিজুল সেখ পিতার নাম : মোক্তার সেখ বাড়ির নং : n0063 বয়স : 71 লিঙ্গ : পুরুষ	WB/10/068/030169 ফটো উপলব্ধ	849 নাম : টুলি বিবি স্বামীর নাম : মফিজুল সেখ বাড়ির নং : n0063 বয়স : 66 লিঙ্গ : মহিলা	WB/10/068/030170 ফটো উপলব্ধ
850 নাম : ইয়ার রহমান সেখ পিতার নাম : মফিজুল সেখ বাড়ির নং : n0063 বয়স : 40 লিঙ্গ : পুরুষ	HRL2708741 ফটো উপলব্ধ	851 নাম : জারমান সেখ পিতার নাম : মফিজুল সেখ বাড়ির নং : n0063 বয়স : 33 লিঙ্গ : পুরুষ	TFH1106665 ফটো উপলব্ধ	852 নাম : সামিন সেখ পিতার নাম : মফিজুল সেখ বাড়ির নং : n0063 বয়স : 30 লিঙ্গ : পুরুষ	TFH1406891 ফটো উপলব্ধ
853 নাম : হিপাই সেখ পিতার নাম : মোক্তার সেখ বাড়ির নং : n0063 বয়স : 61 লিঙ্গ : পুরুষ	WB/10/068/030171 ফটো উপলব্ধ	854 নাম : হোসনি বিবি স্বামীর নাম : হেফাজদ্দিন সেখ বাড়ির নং : n0063 বয়স : 55 লিঙ্গ : মহিলা	TFH2323392 ফটো উপলব্ধ	855 নাম : হাসান সেখ পিতার নাম : হিপাই সেখ বাড়ির নং : n0063 বয়স : 36 লিঙ্গ : পুরুষ	TFH1295542 ফটো উপলব্ধ
856 নাম : তসেন সেখ পিতার নাম : মোক্তার সেখ বাড়ির নং : n0063 বয়স : 52 লিঙ্গ : পুরুষ	WB/10/068/030168 ফটো উপলব্ধ	857 নাম : জেলেহার বেগম স্বামীর নাম : তসেন সেখ বাড়ির নং : n0063 বয়স : 44 লিঙ্গ : মহিলা	HRL1089606 ফটো উপলব্ধ	858 নাম : উলাতুন বিবি স্বামীর নাম : মফিজুল হক বাড়ির নং : n0063 বয়স : 41 লিঙ্গ : মহিলা	HRL2338275 ফটো উপলব্ধ
859 নাম : সেখ রহমত মায়ের নাম : হাপেজা বিবি বাড়ির নং : n0063 বয়স : 46 লিঙ্গ : পুরুষ	HRL1917475 ফটো উপলব্ধ	860 নাম : বুলটি বিবি স্বামীর নাম : মীর খাইরুল আলী বাড়ির নং : n0026 বয়স : 29 লিঙ্গ : মহিলা	TFH1601269 ফটো উপলব্ধ	861 নাম : মোমেনা বিবি স্বামীর নাম : গাজলু সেখ বাড়ির নং : n0092 বয়স : 28 লিঙ্গ : মহিলা	TFH1601277 ফটো উপলব্ধ
862 নাম : সাদ্দাম সেখ পিতার নাম : আলাম সেখ বাড়ির নং : n0168 বয়স : 28 লিঙ্গ : পুরুষ	TFH1601293 ফটো উপলব্ধ	863 নাম : হাসিবা বিবি স্বামীর নাম : সাগর সেখ বাড়ির নং : n0047 বয়স : 32 লিঙ্গ : মহিলা	TFH1601319 ফটো উপলব্ধ	864 নাম : সেরফুল সেখ পিতার নাম : গোল সেখ বাড়ির নং : n0049 বয়স : 31 লিঙ্গ : পুরুষ	TFH1601327 ফটো উপলব্ধ
865 নাম : নজর সেখ পিতার নাম : সাদের সেখ বাড়ির নং : n0156 বয়স : 49 লিঙ্গ : পুরুষ	TFH1601335 ফটো উপলব্ধ	866 নাম : নূরনিহার খাতুন স্বামীর নাম : আলাউদ্দিন সেখ বাড়ির নং : মদনপুর বয়স : 22 লিঙ্গ : মহিলা	TFH2412096 ফটো উপলব্ধ	867 নাম : সেমি খাতুন স্বামীর নাম : রাহিম সেখ বাড়ির নং : মদনপুর বয়স : 22 লিঙ্গ : মহিলা	TFH2412104 ফটো উপলব্ধ
868 নাম : কিতবা খাতুন স্বামীর নাম : মাজুদ্দী সেখ বাড়ির নং : মদনপুর বয়স : 24 লিঙ্গ : মহিলা	TFH2412120 ফটো উপলব্ধ	869 নাম : জেসমিন খাতুন স্বামীর নাম : সাহেব সেখ বাড়ির নং : মদনপুর বয়স : 21 লিঙ্গ : মহিলা	TFH2411999 ফটো উপলব্ধ	870 নাম : রিটা খাতুন স্বামীর নাম : রবি শেখ বাড়ির নং : মদনপুর বয়স : 22 লিঙ্গ : মহিলা	TFH2411650 ফটো উপলব্ধ

871	TFH2411676	ফটো উপলব্ধ	নাম : সুলতানা খাতুন স্বামীর নাম: সাহাবাবু সেখ বাড়ির নং : মদনপুর বয়স : 21 লিঙ্গ : মহিলা	872	TFH2411718	ফটো উপলব্ধ	নাম : আব্দুল সামিম পিতার নাম: আব্দুল কাদের বাড়ির নং : মদনপুর বয়স : 23 লিঙ্গ : পুরুষ	873	TFH2411908	ফটো উপলব্ধ	নাম : আজাদ সেখ পিতার নাম: শাহ হোসেন সেখ বাড়ির নং : মদনপুর বয়স : 22 লিঙ্গ : পুরুষ
874	TFH1528215	ফটো উপলব্ধ	নাম : রহমত সেখ পিতার নাম: হাতেম আলি সেখ বাড়ির নং : n0158 বয়স : 29 লিঙ্গ : পুরুষ	875	TFH2234847	ফটো উপলব্ধ	নাম : সাহেব সেখ পিতার নাম: রুমজান সেখ বাড়ির নং : এন0089 বয়স : 24 লিঙ্গ : পুরুষ	876	TFH1427236	ফটো উপলব্ধ	নাম : মালিয়া খাতুন স্বামীর নাম: সাহাজাদা সেখ বাড়ির নং : এন0085 বয়স : 30 লিঙ্গ : মহিলা
877	TFH1601343	ফটো উপলব্ধ	নাম : হারুন সেখ পিতার নাম: সাদের সেখ বাড়ির নং : n0156 বয়স : 39 লিঙ্গ : পুরুষ	878	TFH2411734	ফটো উপলব্ধ	নাম : রাজ সেখ পিতার নাম: কেরিম সেখ বাড়ির নং : মদনপুর বয়স : 21 লিঙ্গ : পুরুষ	879	TFH2411882	ফটো উপলব্ধ	নাম : রুমি খাতুন পিতার নাম: রবাসি সেখ বাড়ির নং : মদনপুর বয়স : 25 লিঙ্গ : মহিলা
880	WB/10/068/030264	ফটো উপলব্ধ	নাম : লালু সেখ পিতার নাম: রজব সেখ বাড়ির নং : n0060 বয়স : 54 লিঙ্গ : পুরুষ	881	WB/10/068/030265	ফটো উপলব্ধ	নাম : রীনা বিবি স্বামীর নাম: লালু সেখ বাড়ির নং : n0060 বয়স : 52 লিঙ্গ : মহিলা	882	TFH1601426	ফটো উপলব্ধ	নাম : জহুরা বিবি স্বামীর নাম: মুরশেদ সেখ বাড়ির নং : n0036 বয়স : 28 লিঙ্গ : মহিলা
883	TFH1686187	ফটো উপলব্ধ	নাম : জ্যোতি সেখ পিতার নাম: ডালু সেখ বাড়ির নং : n0181 বয়স : 27 লিঙ্গ : পুরুষ	884	TFH1777093	ফটো উপলব্ধ	নাম : আনোয়ার সেখ পিতার নাম: হারাধন সেখ বাড়ির নং : 0101 বয়স : 26 লিঙ্গ : পুরুষ	885	TFH1777119	ফটো উপলব্ধ	নাম : আব্দুল আলি সেখ পিতার নাম: ডালিম সেখ বাড়ির নং : 0059 বয়স : 26 লিঙ্গ : পুরুষ
886	WB/10/068/030312	ফটো উপলব্ধ	নাম : ছানু সেখ পিতার নাম: মনাই সেখ বাড়ির নং : n0050 বয়স : 70 লিঙ্গ : পুরুষ	887	TFH1204734	ফটো উপলব্ধ	নাম : মতেজা বিবি স্বামীর নাম: ছানু সেখ বাড়ির নং : n0050 বয়স : 34 লিঙ্গ : মহিলা	888	WB/10/068/030282	ফটো উপলব্ধ	নাম : নিয়ামত সেখ পিতার নাম: কটু সেখ বাড়ির নং : n0053 বয়স : 71 লিঙ্গ : পুরুষ
889	WB/10/068/030283	ফটো উপলব্ধ	নাম : গুনাই বিবি স্বামীর নাম: নিয়ামত সেখ বাড়ির নং : n0053 বয়স : 61 লিঙ্গ : মহিলা	890	WB/10/068/030328	ফটো উপলব্ধ	নাম : গোলাম মর্তুজা সেখ পিতার নাম: ছাদাই সেখ বাড়ির নং : n0054 বয়স : 60 লিঙ্গ : পুরুষ	891	WB/10/068/030336	ফটো উপলব্ধ	নাম : কাসেম সেখ পিতার নাম: ছাদাই সেখ বাড়ির নং : n0054 বয়স : 59 লিঙ্গ : পুরুষ
892	WB/10/068/030337	ফটো উপলব্ধ	নাম : মনোহারা বিবি স্বামীর নাম: মনাই সেখ বাড়ির নং : n0054 বয়স : 56 লিঙ্গ : মহিলা	893	TFH1106442	ফটো উপলব্ধ	নাম : আসেদা বিবি পিতার নাম: কাসেম সেখ বাড়ির নং : n0054 বয়স : 40 লিঙ্গ : মহিলা	894	TFH0931501	ফটো উপলব্ধ	নাম : কাসবর সেখ পিতার নাম: কাসেম সেখ বাড়ির নং : n0054 বয়স : 37 লিঙ্গ : পুরুষ
895	TFH0931493	ফটো উপলব্ধ	নাম : ফিরজ সেখ পিতার নাম: কাসেম সেখ বাড়ির নং : n0054 বয়স : 34 লিঙ্গ : পুরুষ	896	TFH1204452	ফটো উপলব্ধ	নাম : রাজেশ সেখ পিতার নাম: গোলাম মর্তুজা বাড়ির নং : n0054 বয়স : 33 লিঙ্গ : পুরুষ	897	TFH1295518	ফটো উপলব্ধ	নাম : মোবিনা ইয়াসমিন স্বামীর নাম: নুরবক্ক সেখ বাড়ির নং : n0054 বয়স : 33 লিঙ্গ : মহিলা
898	TFH0931543	ফটো উপলব্ধ	নাম : লাল চাঁদ সেখ পিতার নাম: হাসেম সেখ বাড়ির নং : n0056 বয়স : 40 লিঙ্গ : পুরুষ	899	TFH1528330	ফটো উপলব্ধ	নাম : জেলেহার খাতুন স্বামীর নাম: লাল চাঁদ সেখ বাড়ির নং : n0056 বয়স : 34 লিঙ্গ : মহিলা	900	TFH1204536	ফটো উপলব্ধ	নাম : সুকচাঁদ সেখ পিতার নাম: হাসেম সেখ বাড়ির নং : n0056 বয়স : 34 লিঙ্গ : পুরুষ

বিধানসভা নির্বাচনক্ষেত্রের নং, নাম : 69-ভরতপুর
ভাগ নং, নাম : 1-দক্ষরপুর

901 নাম : নারগিস খাতুন(বিবি) স্বামীর নাম: সুকচাঁদ সেখ বাড়ির নং : n0056 বয়স : 30 লিঙ্গ : মহিলা	TFH1528322 ফটো উপলব্ধ	902 নাম : হাজেরা বিবি স্বামীর নাম: রোঙ্গাই সেখ বাড়ির নং : n0010 বয়স : 51 লিঙ্গ : মহিলা	HRL1089986 ফটো উপলব্ধ	903 নাম : লখিব সেখ পিতার নাম: পটাই সেখ বাড়ির নং : n0164 বয়স : 51 লিঙ্গ : পুরুষ	TFH2323442 ফটো উপলব্ধ
904 নাম : মোসরুল হোসেন পিতার নাম: গোলাম মোর্তুজা বাড়ির নং : n0164 বয়স : 41 লিঙ্গ : পুরুষ	TFH0925180 ফটো উপলব্ধ	905 নাম : মইনুল সেখ পিতার নাম: ইউসুপ সেখ বাড়ির নং : n0164 বয়স : 30 লিঙ্গ : পুরুষ	TFH1406917 ফটো উপলব্ধ	906 নাম : মকসুদ সেখ পিতার নাম: অপেল সেখ বাড়ির নং : n0173 বয়স : 48 লিঙ্গ : পুরুষ	TFH1295146 ফটো উপলব্ধ
907 নাম : গেনী খাতুন পিতার নাম: সোভাজান সেখ বাড়ির নং : n0134 বয়স : 52 লিঙ্গ : মহিলা	WB/10/068/030306 ফটো উপলব্ধ	908 নাম : ইমতাজুল সেখ মায়ের নাম: মনোয়ার সেখ বাড়ির নং : n0134 বয়স : 32 লিঙ্গ : পুরুষ	TFH1528314 ফটো উপলব্ধ	909 নাম : শুকাই বিবি স্বামীর নাম: আপেল সেখ বাড়ির নং : n0134 বয়স : 36 লিঙ্গ : মহিলা	TFH0932053 ফটো উপলব্ধ
910 নাম : আপেল সেখ পিতার নাম: শোভাজান সেখ বাড়ির নং : n0134 বয়স : 33 লিঙ্গ : পুরুষ	TFH1295666 ফটো উপলব্ধ	911 নাম : দুলাল সেখ পিতার নাম: ইয়াজুদ্দিন সেখ বাড়ির নং : n0135 বয়স : 66 লিঙ্গ : পুরুষ	WB/10/068/030240 ফটো উপলব্ধ	912 নাম : মোনকা বিবি স্বামীর নাম: দুলাল সেখ বাড়ির নং : n0135 বয়স : 56 লিঙ্গ : মহিলা	WB/10/068/030241 ফটো উপলব্ধ
913 নাম : চাঁদ তারা খাতুন স্বামীর নাম: মঞ্জুর সেখ বাড়ির নং : n0135 বয়স : 37 লিঙ্গ : মহিলা	TFH0932079 ফটো উপলব্ধ	914 নাম : সাদের সেখ পিতার নাম: ইমানী সেখ বাড়ির নং : n0156 বয়স : 81 লিঙ্গ : পুরুষ	WB/10/068/030234 ফটো উপলব্ধ	915 নাম : অজায় বিবি সেখ স্বামীর নাম: সাদের সেখ বাড়ির নং : n0156 বয়স : 76 লিঙ্গ : মহিলা	WB/10/068/030235 ফটো উপলব্ধ
916 নাম : ফরজ সেখ পিতার নাম: ইয়াজুদ্দিন সেখ বাড়ির নং : n0157 বয়স : 55 লিঙ্গ : পুরুষ	HRL0093310 ফটো উপলব্ধ	917 নাম : কিসমত সেখ পিতার নাম: ফরজ সেখ বাড়ির নং : n0157 বয়স : 33 লিঙ্গ : পুরুষ	TFH1204619 ফটো উপলব্ধ	918 নাম : শিউলি বেগম স্বামীর নাম: কিসমত সেখ বাড়ির নং : n0157 বয়স : 31 লিঙ্গ : মহিলা	TFH1407188 ফটো উপলব্ধ
919 নাম : রহিম সেখ পিতার নাম: ফরজ সেখ বাড়ির নং : n0157 বয়স : 31 লিঙ্গ : পুরুষ	TFH1528033 ফটো উপলব্ধ	920 নাম : হাতেম আলী সেখ পিতার নাম: জয়াদ সেখ বাড়ির নং : n0158 বয়স : 66 লিঙ্গ : পুরুষ	HRL1088178 ফটো উপলব্ধ	921 নাম : আলিম সেখ পিতার নাম: হাতেম আলি সেখ বাড়ির নং : n0158 বয়স : 39 লিঙ্গ : পুরুষ	HRL2954642 ফটো উপলব্ধ
922 নাম : রুমজান সেখ পিতার নাম: হাতেম আলি সেখ বাড়ির নং : n0158 বয়স : 35 লিঙ্গ : পুরুষ	TFH0932129 ফটো উপলব্ধ	923 নাম : মনির সেখ পিতার নাম: হাতেম আলি সেখ বাড়ির নং : n0158 বয়স : 34 লিঙ্গ : পুরুষ	TFH1106574 ফটো উপলব্ধ	924 নাম : শিরিন সুলতানা স্বামীর নাম: মনির সেখ বাড়ির নং : n0158 বয়স : 31 লিঙ্গ : মহিলা	TFH1528199 ফটো উপলব্ধ
925 নাম : ডালু সেখ পিতার নাম: রজব সেখ বাড়ির নং : n0161 বয়স : 56 লিঙ্গ : পুরুষ	WB/10/068/030262 ফটো উপলব্ধ	926 নাম : জুমাতোন বিবি স্বামীর নাম: ডালু সেখ বাড়ির নং : n0161 বয়স : 53 লিঙ্গ : মহিলা	WB/10/068/030263 ফটো উপলব্ধ	927 নাম : রফিক সেখ পিতার নাম: আকের সেখ বাড়ির নং : n0047 বয়স : 53 লিঙ্গ : পুরুষ	TFH2009777 ফটো উপলব্ধ
928 নাম : বিউটি বিবি স্বামীর নাম: আমিরুল ইসলাম মীর বাড়ির নং : n0047 বয়স : 53 লিঙ্গ : মহিলা	HRL2954584 ফটো উপলব্ধ	929 নাম : জেসমিন খাতুন পিতার নাম: রফিক সেখ বাড়ির নং : এন0047 বয়স : 23 লিঙ্গ : মহিলা	TFH2518728 ফটো উপলব্ধ	930 নাম : হাসমিন বিবি স্বামীর নাম: আলিম সেখ বাড়ির নং : n0158 বয়স : 36 লিঙ্গ : মহিলা	TFH1528298 ফটো উপলব্ধ

বিধানসভা নির্বাচনক্ষেত্রের নং, নাম : 69-ভরতপুর
ভাগ নং, নাম : 1-দক্ষরপুর

931 নাম : মোরসিদা বিবি স্বামীর নাম : মহঃকদর সেখ বাড়ির নং : n0031 বয়স : 43 লিঙ্গ : মহিলা	HRL2338267 ফটো উপলব্ধ	932 নাম : আরোজ সেখ পিতার নাম : ইয়াজুদদীন সেখ বাড়ির নং : n0107 বয়স : 68 লিঙ্গ : পুরুষ	TFH2009876 ফটো উপলব্ধ	933 নাম : মৌসুমি খাতুন স্বামীর নাম : জেল্টু সেখ বাড়ির নং : এন0043 বয়স : 26 লিঙ্গ : মহিলা	TFH1874825 ফটো উপলব্ধ
934 নাম : আসিক সেখ পিতার নাম : রবাই সেখ বাড়ির নং : এন0026 বয়স : 25 লিঙ্গ : পুরুষ	TFH1874536 ফটো উপলব্ধ	935 নাম : জামিলা বেগম স্বামীর নাম : আজিজুল রহমান বাড়ির নং : n0099 বয়স : 37 লিঙ্গ : মহিলা	HRL3040151 ফটো উপলব্ধ	936 নাম : হেলি খাতুন স্বামীর নাম : আলম সেখ বাড়ির নং : এন0032 বয়স : 26 লিঙ্গ : মহিলা	TFH1874650 ফটো উপলব্ধ
937 নাম : মফিজা বিবি স্বামীর নাম : রিক্ত সেখ বাড়ির নং : এন0107 বয়স : 27 লিঙ্গ : মহিলা	TFH1874619 ফটো উপলব্ধ	938 নাম : উম্মেহাবিবা খাতুন পিতার নাম : কাসরব সেখ বাড়ির নং : এন0054 বয়স : 26 লিঙ্গ : মহিলা	TFH1874635 ফটো উপলব্ধ	939 নাম : মাঝিয়া বিবি স্বামীর নাম : জনতা সেখ বাড়ির নং : n0125 বয়স : 42 লিঙ্গ : মহিলা	HRL1916683 ফটো উপলব্ধ
940 নাম : তুহিনা খাতুন স্বামীর নাম : মুস্তাকিন সেখ বাড়ির নং : n0127 বয়স : 33 লিঙ্গ : মহিলা	TFH1406941 ফটো উপলব্ধ	941 নাম : জোমোলা বিবি স্বামীর নাম : লাল সেখ বাড়ির নং : n0092 বয়স : 66 লিঙ্গ : মহিলা	TFH2010171 ফটো উপলব্ধ	942 নাম : ফুল কুমারী বিবি পিতার নাম : আনার সেখ বাড়ির নং : এন0035 বয়স : 34 লিঙ্গ : মহিলা	TFH0931253 ফটো উপলব্ধ
943 নাম : সার্জিনা বিবি স্বামীর নাম : নজরুল মীর বাড়ির নং : n0026 বয়স : 36 লিঙ্গ : মহিলা	TFH1601228 ফটো উপলব্ধ	944 নাম : আফরোজা বিবি স্বামীর নাম : নুরজামাল সেখ বাড়ির নং : n0107 বয়স : 36 লিঙ্গ : মহিলা	TFH0931832 ফটো উপলব্ধ	945 নাম : শাহাহোসেন সেখ পিতার নাম : ছিয়াজুদ্দিন সেখ বাড়ির নং : n0113 বয়স : 58 লিঙ্গ : পুরুষ	WB/10/068/030244 ফটো উপলব্ধ
946 নাম : নূর মহম্মদ পিতার নাম : জয়নাল সেখ বাড়ির নং : n0113 বয়স : 57 লিঙ্গ : পুরুষ	WB/10/068/030256 ফটো উপলব্ধ	947 নাম : সূর্যিয়া বেগম স্বামীর নাম : যদু সেখ বাড়ির নং : n0113 বয়স : 54 লিঙ্গ : মহিলা	WB/10/068/030257 ফটো উপলব্ধ	948 নাম : রিপন সেখ পিতার নাম : যদু সেখ বাড়ির নং : n0113 বয়স : 33 লিঙ্গ : পুরুষ	TFH1204593 ফটো উপলব্ধ
949 নাম : নূরচাঁদ সেখ পিতার নাম : নূরমহম্মদ সেখ বাড়ির নং : n0113 বয়স : 33 লিঙ্গ : পুরুষ	TFH1295195 ফটো উপলব্ধ	950 নাম : রহবা বিবি স্বামীর নাম : জাফর সেখ বাড়ির নং : n0122 বয়স : 71 লিঙ্গ : মহিলা	WB/10/068/030332 ফটো উপলব্ধ	951 নাম : কেরিম সেখ পিতার নাম : মনু সেখ বাড়ির নং : n0123 বয়স : 56 লিঙ্গ : পুরুষ	HRL2338218 ফটো উপলব্ধ
952 নাম : রাসেদা বিবি স্বামীর নাম : কেরিম সেখ বাড়ির নং : n0123 বয়স : 46 লিঙ্গ : মহিলা	HRL2338226 ফটো উপলব্ধ	953 নাম : আনসার সেখ পিতার নাম : মনু সেখ বাড়ির নং : n0123 বয়স : 44 লিঙ্গ : পুরুষ	TFH0888495 ফটো উপলব্ধ	954 নাম : আনারকলি বিবি স্বামীর নাম : আনসার সেখ বাড়ির নং : n0123 বয়স : 37 লিঙ্গ : মহিলা	HRL3040060 ফটো উপলব্ধ
955 নাম : হোড়া সেখ পিতার নাম : হাড়ি সেখ বাড়ির নং : n0127 বয়স : 66 লিঙ্গ : পুরুষ	WB/10/068/030415 ফটো উপলব্ধ	956 নাম : মেনু খাতুন(বিবি) স্বামীর নাম : বাদসা সেখ বাড়ির নং : n0127 বয়স : 32 লিঙ্গ : মহিলা	TFH1528272 ফটো উপলব্ধ	957 নাম : আরজ সেখ পিতার নাম : হোরা সেখ বাড়ির নং : n0127 বয়স : 42 লিঙ্গ : পুরুষ	HRL1916840 ফটো উপলব্ধ
958 নাম : মুস্তাকিন সেখ পিতার নাম : দুলাল সেখ বাড়ির নং : n0127 বয়স : 33 লিঙ্গ : পুরুষ	TFH1106475 ফটো উপলব্ধ	959 নাম : সানুয়ার সেখ পিতার নাম : সুভাজন সেখ বাড়ির নং : এন0134 বয়স : 30 লিঙ্গ : পুরুষ	TFH1874585 ফটো উপলব্ধ	960 নাম : সোরমিনা খাতুন স্বামীর নাম : নূরসেলিম সেখ বাড়ির নং : এন0107 বয়স : 27 লিঙ্গ : মহিলা	TFH1874593 ফটো উপলব্ধ

961 নাম : শাকিল সেখ পিতার নাম: ইয়ারু সেখ বাড়ির নং : n0888 বয়স : 24 লিঙ্গ : পুরুষ	TFH2202471 ফটো উপলব্ধ	962 নাম : মমতাজ বিবি স্বামীর নাম: মীর আজাদ আলি বাড়ির নং : এন0044 বয়স : 51 লিঙ্গ : মহিলা	HRL1916568 ফটো উপলব্ধ	963 নাম : মোসরাফ সেখ পিতার নাম: জনতা সেখ বাড়ির নং : এন0125 বয়স : 22 লিঙ্গ : পুরুষ	TFH2331452 ফটো উপলব্ধ
964 নাম : আবুল সেখ পিতার নাম: আরজেন সেখ বাড়ির নং : n0007 বয়স : 66 লিঙ্গ : পুরুষ	TFH2108231 ফটো উপলব্ধ	965 নাম : সীমা খাতুন স্বামীর নাম: সাহিদুল সেখ বাড়ির নং : এন0007 বয়স : 20 লিঙ্গ : মহিলা	TFH2488773 ফটো উপলব্ধ	966 নাম : জান্নাত বেগম পিতার নাম: হাফিজুল হক বাড়ির নং : মদনপুর বয়স : 21 লিঙ্গ : মহিলা	TFH2411809 ফটো উপলব্ধ
967 নাম : জিয়েল সেখ পিতার নাম: জুমাত সেখ বাড়ির নং : এন0036 বয়স : 25 লিঙ্গ : পুরুষ	TFH2331536 ফটো উপলব্ধ	968 নাম : আসরাফুল সেখ পিতার নাম: গোল সেখ বাড়ির নং : এন0049 বয়স : 27 লিঙ্গ : পুরুষ	TFH2331544 ফটো উপলব্ধ	969 নাম : নারগিস বিবি স্বামীর নাম: আসরাফুল সেখ বাড়ির নং : এন0049 বয়স : 28 লিঙ্গ : মহিলা	TFH2331551 ফটো উপলব্ধ
970 নাম : বিনি খাতুন স্বামীর নাম: সাদ্দাম সেখ বাড়ির নং : এন0168 বয়স : 26 লিঙ্গ : মহিলা	TFH2331395 ফটো উপলব্ধ	971 নাম : নুর সেলিম সেখ পিতার নাম: মকিম সেখ বাড়ির নং : n0015 বয়স : 38 লিঙ্গ : পুরুষ	HRL2954618 ফটো উপলব্ধ	972 নাম : বাসিরুল সেখ পিতার নাম: আমিরুল সেখ বাড়ির নং : n0172 বয়স : 38 লিঙ্গ : পুরুষ	TFH0930271 ফটো উপলব্ধ
973 নাম : কলি বিবি স্বামীর নাম: মানু সেখ বাড়ির নং : n0061 বয়স : 56 লিঙ্গ : মহিলা	TFH2010072 ফটো উপলব্ধ	974 নাম : জেসমিন খাতুন স্বামীর নাম: জালুম সেখ বাড়ির নং : n0032 বয়স : 27 লিঙ্গ : মহিলা	TFH2202760 ফটো উপলব্ধ	975 নাম : সোনিয়া ইমসাহিম পিতার নাম: বাবুল সেখ বাড়ির নং : হফ হা 628157 বয়স : 24 লিঙ্গ : মহিলা	TFH2132439 ফটো উপলব্ধ
976 নাম : আলম সেখ পিতার নাম: জুরাত সেখ বাড়ির নং : n0168 বয়স : 53 লিঙ্গ : পুরুষ	HRL2335818 ফটো উপলব্ধ	977 নাম : নার্গিস বেগম স্বামীর নাম: হুমায়ুন কবির বাড়ির নং : n0079 বয়স : 45 লিঙ্গ : মহিলা	HRL1089721 ফটো উপলব্ধ	978 নাম : আসরাফুল হক পিতার নাম: মহম্মদ হাসান বাড়ির নং : n0079 বয়স : 66 লিঙ্গ : পুরুষ	WB/10/068/030454 ফটো উপলব্ধ
979 নাম : নিজামদ্দিন হক পিতার নাম: আসরাফুল হক বাড়ির নং : n0079 বয়স : 31 লিঙ্গ : পুরুষ	TFH1295302 ফটো উপলব্ধ	980 নাম : হুমায়ুন কবির পিতার নাম: মহঃ হাসান বাড়ির নং : n0079 বয়স : 57 লিঙ্গ : পুরুষ	TFH2323418 ফটো উপলব্ধ	981 নাম : আতাউর রহমান হক পিতার নাম: হাসান হক বাড়ির নং : n0079 বয়স : 56 লিঙ্গ : পুরুষ	WB/10/068/030459 ফটো উপলব্ধ
982 নাম : আহাসান আলী পিতার নাম: মহম্মদ আসাদুল হক বাড়ির নং : n0079 বয়স : 35 লিঙ্গ : পুরুষ	TFH1105980 ফটো উপলব্ধ	983 নাম : আনিসুর রহমান পিতার নাম: মহঃ হাসান বাড়ির নং : n0079 বয়স : 52 লিঙ্গ : পুরুষ	TFH2263556 ফটো উপলব্ধ	984 নাম : মনোরা বিবি স্বামীর নাম: আসরাফুল হক. বাড়ির নং : n0079 বয়স : 55 লিঙ্গ : মহিলা	TFH2229136 ফটো উপলব্ধ
985 নাম : মানোয়ারা খাতুন পিতার নাম: মাসিদুল হক বাড়ির নং : n0079 বয়স : 24 লিঙ্গ : মহিলা	TFH2202844 ফটো উপলব্ধ	986 নাম : মাসিদুল হক পিতার নাম: মহঃ হাসান বাড়ির নং : n0079 বয়স : 63 লিঙ্গ : পুরুষ	TFH2263564 ফটো উপলব্ধ	987 নাম : রিস্পা খাতুন পিতার নাম: হুমায়ুন কবির বাড়ির নং : এন0079 বয়স : 26 লিঙ্গ : মহিলা	TFH2331353 ফটো উপলব্ধ
988 নাম : মুর্শিদা বেগম স্বামীর নাম: মহঃ আসাদুল হক বাড়ির নং : n0079 বয়স : 61 লিঙ্গ : মহিলা	HRL1089713 ফটো উপলব্ধ	989 নাম : হাসানুজ্জামান পিতার নাম: মহঃ আসাদুল হক বাড়ির নং : n0079 বয়স : 37 লিঙ্গ : পুরুষ	TFH0931634 ফটো উপলব্ধ	990 নাম : আজিজুল হক পিতার নাম: আসরাফুল হক বাড়ির নং : এন0099 বয়স : 26 লিঙ্গ : পুরুষ	TFH2235216 ফটো উপলব্ধ

991 নাম : জিয়াউর রহমান পিতার নাম: আসরাফুল হক বাড়ির নং : n0079 বয়স : 33 লিঙ্গ : পুরুষ ফটো উপলব্ধ	TFH0931618	992 নাম : আয়েসা বিবি স্বামীর নাম: আনিসুর রহমান বাড়ির নং : এন০০৭৯ বয়স : 40 লিঙ্গ : মহিলা ফটো উপলব্ধ	TFH2235976	993 নাম : তানিয়ারা খাতুন পিতার নাম: মাসিদুল হক বাড়ির নং : এন0079 বয়স : 23 লিঙ্গ : মহিলা ফটো উপলব্ধ	TFH2234938
994 নাম : মনিরুল জামান পিতার নাম: আসরাফুল হক বাড়ির নং : n0079 বয়স : 36 লিঙ্গ : পুরুষ ফটো উপলব্ধ	TFH0931642	995 নাম : মহঃ আসাদুল হক পিতার নাম: মহম্মাদ হাসান বাড়ির নং : n0079 বয়স : 69 লিঙ্গ : পুরুষ ফটো উপলব্ধ	TFH2010213	996 নাম : মানসুরা বেগম স্বামীর নাম: মাসিদুল হক বাড়ির নং : n0079 বয়স : 62 লিঙ্গ : মহিলা ফটো উপলব্ধ	HRL1089739
997 নাম : শেফালী খাতুন স্বামীর নাম: হাসান জামান বাড়ির নং : N0079 বয়স : 31 লিঙ্গ : মহিলা ফটো উপলব্ধ	TFH1874742	998 নাম : সামিনা খাতুন স্বামীর নাম: মীর লতাফত হোসেন বাড়ির নং : n0078 বয়স : 63 লিঙ্গ : মহিলা ফটো উপলব্ধ	TFH2009355	999 নাম : সাহিদুর রহমান পিতার নাম: মীর লতাফত হোসেন বাড়ির নং : n0078 বয়স : 43 লিঙ্গ : পুরুষ ফটো উপলব্ধ	HRL1087642
1000 নাম : কামরুনন্নেসা চৌধুরী স্বামীর নাম: আব্দুর রহমান বাড়ির নং : n0078 বয়স : 31 লিঙ্গ : মহিলা ফটো উপলব্ধ	TFH1295393	1001 নাম : সুনিতা খাতুন স্বামীর নাম: সাহিদুর রহমান বাড়ির নং : n0078 বয়স : 32 লিঙ্গ : মহিলা ফটো উপলব্ধ	TFH1407113	1002 নাম : মীর লতাফত হোসেন পিতার নাম: জিল্লার রহমান বাড়ির নং : n0078 বয়স : 73 লিঙ্গ : পুরুষ ফটো উপলব্ধ	TFH1295559
1003 নাম : কামারু হোসেন পিতার নাম: আলাপ মীর বাড়ির নং : n0185 বয়স : 28 লিঙ্গ : পুরুষ ফটো উপলব্ধ	TFH1686229	1004 নাম : বাপি মীর পিতার নাম: বাবুল মীর বাড়ির নং : এন0000 বয়স : 23 লিঙ্গ : পুরুষ ফটো উপলব্ধ	TFH2485266	1005 নাম : সাকিল মীর পিতার নাম: সুলতান মীর বাড়ির নং : এন0000 বয়স : 20 লিঙ্গ : পুরুষ ফটো উপলব্ধ	TFH2485290
1006 নাম : মৌসিনা বেগম স্বামীর নাম: এহসান আলি বাড়ির নং : এন0000 বয়স : 22 লিঙ্গ : মহিলা ফটো উপলব্ধ	TFH2485365	1007 নাম : বাপ্পা মীর পিতার নাম: মনিরুল মীর বাড়ির নং : এন0117 বয়স : 19 লিঙ্গ : পুরুষ ফটো উপলব্ধ	TFH2538973	1008 নাম : সেরিনা খাতুন স্বামীর নাম: হিজলাল সেখ বাড়ির নং : এন0046 বয়স : 20 লিঙ্গ : মহিলা ফটো উপলব্ধ	TFH2538981
1009 নাম : প্রিয়াকা খাতুন পিতার নাম: মনিরুল মীর বাড়ির নং : এন0117 বয়স : 21 লিঙ্গ : মহিলা ফটো উপলব্ধ	TFH2539005	1010 নাম : খুসিলা খাতুন স্বামীর নাম: মনিরুল মীর বাড়ির নং : এন0115 বয়স : 22 লিঙ্গ : মহিলা ফটো উপলব্ধ	TFH2539021	1011 নাম : লালবানু খাতুন স্বামীর নাম: সাজামাল সেখ বাড়ির নং : এন 168 বয়স : 21 লিঙ্গ : মহিলা ফটো উপলব্ধ	TFH2539039
1012 নাম : শুকরানা খাতুন পিতার নাম: খোকন মীর বাড়ির নং : এন0067 বয়স : 20 লিঙ্গ : মহিলা ফটো উপলব্ধ	TFH2539047	1013 নাম : রেশমি খাতুন পিতার নাম: হারুণ রসিদ বাড়ির নং : এন0156 বয়স : 20 লিঙ্গ : মহিলা ফটো উপলব্ধ	TFH2542967	1014 নাম : স্বপ্না খাতুন পিতার নাম: মনিরুল সেখ বাড়ির নং : এন0003 বয়স : 20 লিঙ্গ : মহিলা ফটো উপলব্ধ	TFH2542975
1015 নাম : শাহানাজ আজমিন পিতার নাম: আব্দুল হানিফ বাড়ির নং : এন0076 বয়স : 20 লিঙ্গ : মহিলা ফটো উপলব্ধ	TFH2542991	1016 নাম : নূর ইসলাম মীর পিতার নাম: রফিক মীর বাড়ির নং : এন00117 বয়স : 19 লিঙ্গ : পুরুষ ফটো উপলব্ধ	TFH2543007	1017 নাম : মহরুমা খাতুন পিতার নাম: মহরম সেখ বাড়ির নং : এন0045 বয়স : 19 লিঙ্গ : মহিলা ফটো উপলব্ধ	TFH2543031
1018 নাম : নসিমা খাতুন পিতার নাম: আলিম সেখ বাড়ির নং : এন0156 বয়স : 21 লিঙ্গ : মহিলা ফটো উপলব্ধ	TFH2543049	1019 নাম : সত্যম দাস পিতার নাম: ফ্যাডিং দাস বাড়ির নং : এন0150 বয়স : 21 লিঙ্গ : পুরুষ ফটো উপলব্ধ	TFH2543056	1020 নাম : সমীর সেখ পিতার নাম: আনসার সেখ বাড়ির নং : এন0123 বয়স : 20 লিঙ্গ : পুরুষ ফটো উপলব্ধ	TFH2543080

1021 নাম : পায়েল খাতুন স্বামীর নাম: জোসিম সেখ বাড়ির নং : এন0084 বয়স : 21 লিঙ্গ : মহিলা	TFH2543122 ফটো উপলব্ধ	1022 নাম : পিয়ার সেখ পিতার নাম: আরজ সেখ বাড়ির নং : এন0127 বয়স : 19 লিঙ্গ : পুরুষ	TFH2545051 ফটো উপলব্ধ	1023 নাম : মিনরুল মীর পিতার নাম: রবু মীর বাড়ির নং : এন0100 বয়স : 26 লিঙ্গ : পুরুষ	TFH2545069 ফটো উপলব্ধ
1024 নাম : সরিফুল সেখ পিতার নাম: নুর আলম সেখ বাড়ির নং : এন0131 বয়স : 22 লিঙ্গ : পুরুষ	TFH2545077 ফটো উপলব্ধ	1025 নাম : সাবির সেখ পিতার নাম: শাহা আলম বাড়ির নং : এন0131 বয়স : 20 লিঙ্গ : পুরুষ	TFH2545085 ফটো উপলব্ধ	1026 নাম : সুমি খাতুন স্বামীর নাম: হাফিজুর রহমান বাড়ির নং : এন0070 বয়স : 23 লিঙ্গ : মহিলা	TFH2545143 ফটো উপলব্ধ
1027 নাম : রহম মীর পিতার নাম: মহবুব মীর বাড়ির নং : এন0074 বয়স : 19 লিঙ্গ : পুরুষ	TFH2549459 ফটো উপলব্ধ	1028 নাম : আর্জেন্ট সেখ পিতার নাম: আলম সেখ বাড়ির নং : এন0168 বয়স : 19 লিঙ্গ : পুরুষ	TFH2549467 ফটো উপলব্ধ	1029 নাম : সালমা খাতুন পিতার নাম: সামু সেখ বাড়ির নং : এন0065 বয়স : 29 লিঙ্গ : মহিলা	TFH2549483 ফটো উপলব্ধ
1030 নাম : জীবন সেখ পিতার নাম: আনসার সেখ বাড়ির নং : এন0059 বয়স : 20 লিঙ্গ : পুরুষ	TFH2549525 ফটো উপলব্ধ	1031 নাম : জসিম সেখ পিতার নাম: মুনোয়ার সেখ বাড়ির নং : এন0134 বয়স : 19 লিঙ্গ : পুরুষ	TFH2549533 ফটো উপলব্ধ	1032 নাম : হাসু সেখ পিতার নাম: আজিদ সেখ বাড়ির নং : এন0054 বয়স : 20 লিঙ্গ : পুরুষ	TFH2549558 ফটো উপলব্ধ
1033 নাম : পলি দাস স্বামীর নাম: শিবনাথ দাস বাড়ির নং : এন0145 বয়স : 20 লিঙ্গ : মহিলা	TFH2553477 ফটো উপলব্ধ	1034 নাম : উম্মে আমিনা খাতুন পিতার নাম: মহাঃ আমানুল্লা বাড়ির নং : এন0117 বয়স : 26 লিঙ্গ : মহিলা	TFH2199222 ফটো উপলব্ধ	1035 নাম : মকবুল সেখ পিতার নাম: নইম সেখ বাড়ির নং : 00 বয়স : 20 লিঙ্গ : পুরুষ	TFH2557338 ফটো উপলব্ধ
1036 নাম : সেরিফুল হক পিতার নাম: আবদুর রহমান হক বাড়ির নং : দফরপুর বয়স : 21 লিঙ্গ : পুরুষ	TFH2558419 ফটো উপলব্ধ	1037 নাম : নাসিমা খাতুন স্বামীর নাম: সখেরা বিবি বাড়ির নং : এন0126 বয়স : 21 লিঙ্গ : মহিলা	TFH2562890 ফটো উপলব্ধ	1038 নাম : মোসাম্মাত ইয়াসমিন খাতুন স্বামীর নাম: মনিরুল সেখ বাড়ির নং : এন0075 বয়স : 25 লিঙ্গ : মহিলা	TFH2214823 ফটো উপলব্ধ
1039 নাম : আসরাফ সেখ পিতার নাম: আসাই সেখ বাড়ির নং : মদনপুর বয়স : 22 লিঙ্গ : পুরুষ	TFH2566552 ফটো উপলব্ধ	1040 নাম : মিলি খাতুন স্বামীর নাম: জসিমুদ্দিন সেখ বাড়ির নং : 0090 বয়স : 22 লিঙ্গ : মহিলা	TFH2569234 ফটো উপলব্ধ	1041 নাম : রিয়াজ সেখ পিতার নাম: নাটোর সেখ বাড়ির নং : এন0087 বয়স : 22 লিঙ্গ : পুরুষ	TFH2569051 ফটো উপলব্ধ
1042 নাম : রুবিনা খাতুন স্বামীর নাম: সমির সেখ বাড়ির নং : এন0123 বয়স : 21 লিঙ্গ : মহিলা	TFH2571933 ফটো উপলব্ধ	1043 নাম : মেহেরুল্লাহ খাতুন স্বামীর নাম: রাইহান সেখ বাড়ির নং : এন0050 বয়স : 19 লিঙ্গ : মহিলা	TFH2574341 ফটো উপলব্ধ	1044 নাম : মৌসুমি দাস স্বামীর নাম: উত্তম দাস বাড়ির নং : এন0110 বয়স : 25 লিঙ্গ : মহিলা	TFH2576841 ফটো উপলব্ধ
1045 নাম : সফিকুল সেখ পিতার নাম: নুরে জামাল সেখ বাড়ির নং : দফরপুর বয়স : 22 লিঙ্গ : পুরুষ	TFH2578953 ফটো উপলব্ধ				

নির্বাচক সংখ্যার সারসংক্ষেপ :

A) নির্বাচকের সংখ্যা :

	নির্বাচক তালিকার প্রকৃতি	নির্বাচক তালিকার পরিচিতি :	নির্বাচকের সংখ্যা :				
			পুরুষ	মহিলা	তৃতীয় লিঙ্গ	মোট	
I	মূল তালিকা	মূল তালিকা	বিশেষ নিবিড় সংশোধনী ২০২৬-এর চূড়ান্ত ভোটার তালিকা	536	509	0	1045
II	1- সংযোজন তালিকা	সংযোজনী 1	বিশেষ সংক্ষিপ্ত সংশোধন 2026	0	0	0	0
III	2- বিয়োজন তালিকা	সংযোজনী 1	বিশেষ সংক্ষিপ্ত সংশোধন 2026	0	0	0	0
IV	'লিঙ্গ ক্ষেত্রের' পরিবর্তনের কারণে পার্থক্য			0	0	0	0
নির্বাচকের মোট সংখ্যা (I+II-III+IV)				536	509	0	1045

B) ক্রটি সংশোধনের সংখ্যা :

নির্বাচক তালিকার প্রকৃতি	নির্বাচক তালিকার পরিচিতি :	ক্রটি সংশোধনের সংখ্যা :
সংযোজনী 1	বিশেষ সংক্ষিপ্ত সংশোধন 2026	0

নির্বাচক নিবন্ধন আধিকারিকের স্বাক্ষর

E-মৃত, S-স্থানান্তরিত, R-একাধিকবার অন্তর্ভুক্ত, M-নিখোঁজ, Q-যোগ্য নহে