

## নির্বাচক তালিকা 2026 S25 পশ্চিমবঙ্গ

বিধানসভা নির্বাচনক্ষেত্রের নং, নাম ও সংরক্ষণের স্থিতি : 69 - ভরতপুর (সাধারণ)		অংশ নং : 81																			
বিধানসভা নির্বাচনক্ষেত্রটি যে লোকসভা নির্বাচনক্ষেত্রের / ক্ষেত্রসমূহের অন্তর্ভুক্ত তার নং, নাম ও সংরক্ষণ স্থিতি : 10 - বহরমপুর (সাধারণ)																					
1. সংশোধনের পূর্ণ বিবরণ																					
সংশোধনের বৎসর :	2026	নির্বাচক তালিকার পরিচিতি :																			
ভিত্তি তারিখ :	01-01-2026	বিশেষ নিবিড় সংশোধনী ২০২৬-এর চূড়ান্ত ভোটার তালিকা																			
সংশোধনের প্রকৃতি :	বিশেষ নিবিড় সংশোধনী 2026																				
প্রকাশনার তারিখ :	28-02-2026																				
2. অংশ ও নির্বাচনী এলাকার পূর্ণ বিবরণ :																					
অংশের ভাগ নং ও নাম :																					
1-পশ্চিমপাড়া		<table style="width: 100%; border-collapse: collapse;"> <tr> <td style="width: 50%;">প্রধান শহর/গ্রাম</td> <td style="width: 50%;">: ভরতপুর</td> </tr> <tr> <td>ওয়ার্ড</td> <td>:</td> </tr> <tr> <td>থানা</td> <td>: ভরতপুর</td> </tr> <tr> <td>গ্রাম পঞ্চায়েত</td> <td>: ভরতপুর</td> </tr> <tr> <td>ব্লক</td> <td>: ভরতপুর-1</td> </tr> <tr> <td>মহকুমা</td> <td>: কান্দী</td> </tr> <tr> <td>জেলা</td> <td>: মুর্শিদাবাদ</td> </tr> <tr> <td>পিন</td> <td>: 742301</td> </tr> </table>				প্রধান শহর/গ্রাম	: ভরতপুর	ওয়ার্ড	:	থানা	: ভরতপুর	গ্রাম পঞ্চায়েত	: ভরতপুর	ব্লক	: ভরতপুর-1	মহকুমা	: কান্দী	জেলা	: মুর্শিদাবাদ	পিন	: 742301
প্রধান শহর/গ্রাম	: ভরতপুর																				
ওয়ার্ড	:																				
থানা	: ভরতপুর																				
গ্রাম পঞ্চায়েত	: ভরতপুর																				
ব্লক	: ভরতপুর-1																				
মহকুমা	: কান্দী																				
জেলা	: মুর্শিদাবাদ																				
পিন	: 742301																				
2-উত্তরপাড়া																					
3. ভোট গ্রহন কেন্দ্রের পূর্ণ বিবরণ :																					
ভোট গ্রহন কেন্দ্রের নং, নাম :		ভোট গ্রহন কেন্দ্রের শ্রেণী :		গ্রামীণ																	
81 - পশ্চিম ভরতপুর বালিকা বিদ্যালয়		এই অংশে সহায়ক ভোটগ্রহন কেন্দ্রের সংখ্যা		0																	
ভোট গ্রহন কেন্দ্রের ঠিকানা :		:																			
পশ্চিম ভরতপুর বালিকা বিদ্যালয়, রুম-২, ভরতপুর																					
4. নির্বাচকের সংখ্যা :																					
প্রথম ক্রমিক নং	শেষ ক্রমিক নং	মোট সংখ্যা																			
		পুরুষ	মহিলা	তৃতীয় লিঙ্গ	মোট																
1	715	364	348	0	712																

নির্বাচক নিবন্ধন আধিকারিকের স্বাক্ষর

Nazri Naksha

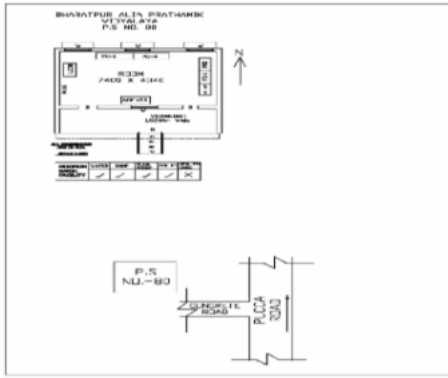

Google Map View

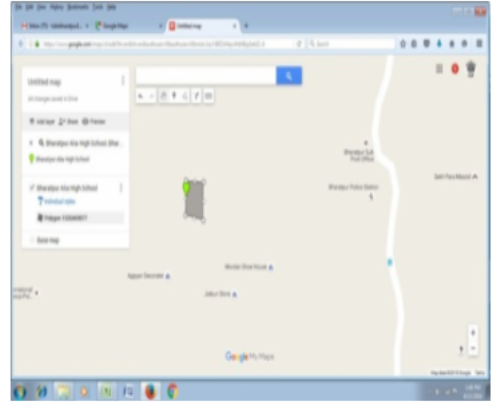

Polling Station Building Front View



Polling Station Front View



Cad View



Key MAP View

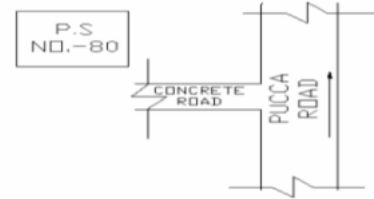

1	WB/10/068/156279	ফটো উপলব্ধ	2	HRL2970176	ফটো উপলব্ধ	3	TFH1757533	ফটো উপলব্ধ
নাম : বাসুদেব সাহা পিতার নাম: বাকাশ্যাম সাহা বাড়ির নং : n0049 বয়স : 55 লিঙ্গ : পুরুষ			নাম : সুপ্রিয়া সাহা স্বামীর নাম: বাসুদেব সাহা বাড়ির নং : n0049 বয়স : 40 লিঙ্গ : মহিলা			নাম : নূর আলম পিতার নাম: নূর ইসলাম বাড়ির নং : 0139 বয়স : 26 লিঙ্গ : পুরুষ		
4	TFH2066116	ফটো উপলব্ধ	5	TFH2065399	ফটো উপলব্ধ	6	TFH0970871	ফটো উপলব্ধ
নাম : তনুজা বিবি স্বামীর নাম: আইনাল সেখ বাড়ির নং : n0197 বয়স : 54 লিঙ্গ : মহিলা			নাম : পাতাসী বিবি স্বামীর নাম: সোমেদ সেখ বাড়ির নং : n0192 বয়স : 76 লিঙ্গ : মহিলা			নাম : নূরমোহর বিবি স্বামীর নাম: কলিমুদ্দিন সেখ বাড়ির নং : n0191 বয়স : 39 লিঙ্গ : মহিলা		
7	TFH0970863	ফটো উপলব্ধ	8	TFH1434851	ফটো উপলব্ধ	9	HRL2972321	ফটো উপলব্ধ
নাম : ইকবাল সেখ মায়ের নাম: জুমাই বিবি বাড়ির নং : n0202 বয়স : 34 লিঙ্গ : পুরুষ			নাম : কুন্তল সাহা পিতার নাম: সমীর কুমার সাহা বাড়ির নং : n0049 বয়স : 30 লিঙ্গ : পুরুষ			নাম : নীতা রায় (কর্মকার) স্বামীর নাম: তাপস কর্মকার বাড়ির নং : n0163 বয়স : 50 লিঙ্গ : মহিলা		
10	HRL2971380	ফটো উপলব্ধ	11	HRL1078344	ফটো উপলব্ধ	12	TFH1224609	ফটো উপলব্ধ
নাম : মধুমিতা দাস স্বামীর নাম: মঙ্গলময় দাস বাড়ির নং : n0079 বয়স : 45 লিঙ্গ : মহিলা			নাম : কাজল সাহা স্বামীর নাম: সমীর কুমার সাহা বাড়ির নং : n0049 বয়স : 53 লিঙ্গ : মহিলা			নাম : সমীর কুমার সাহা পিতার নাম: বাকাশ্যাম সাহা বাড়ির নং : n0049 বয়স : 58 লিঙ্গ : পুরুষ		
13	WB/10/068/156038	ফটো উপলব্ধ	14	TFH1548858	ফটো উপলব্ধ	15	TFH1325059	ফটো উপলব্ধ
নাম : মানসী (সাহা)দত্ত স্বামীর নাম: উত্তম বরন দত্ত বাড়ির নং : n0155 বয়স : 56 লিঙ্গ : মহিলা			নাম : ঝুমা মিস্ত্রী স্বামীর নাম: গৌতম মিস্ত্রী বাড়ির নং : n0155 বয়স : 38 লিঙ্গ : মহিলা			নাম : উৎপল ঘোষ পিতার নাম: সুখেন ঘোষ বাড়ির নং : n0155 বয়স : 31 লিঙ্গ : পুরুষ		
16	TFH2445724	ফটো উপলব্ধ	17	TFH1702885	ফটো উপলব্ধ	18	TFH2250876	ফটো উপলব্ধ
নাম : ফারহিন ইয়াসমিন পিতার নাম: মোঃ ফিরাজুল হক বাড়ির নং : এন0376 বয়স : 21 লিঙ্গ : মহিলা			নাম : শুভ কর্মকার পিতার নাম: গঙ্গাসাগর কর্মকার বাড়ির নং : n0178 বয়স : 27 লিঙ্গ : পুরুষ			নাম : শিবনাথ কর্মকার পিতার নাম: সুবীর কর্মকার বাড়ির নং : নং-0101 বয়স : 23 লিঙ্গ : পুরুষ		
19	TFH1757509	ফটো উপলব্ধ	20	TFH2065837	ফটো উপলব্ধ	21	TFH0970558	ফটো উপলব্ধ
নাম : বুদ্ধদেব কোনাই পিতার নাম: সনৎ কোনাই বাড়ির নং : 0004 বয়স : 27 লিঙ্গ : পুরুষ			নাম : টুন কোনাই স্বামীর নাম: সনৎ কোনাই বাড়ির নং : n0004 বয়স : 50 লিঙ্গ : মহিলা			নাম : কনিকা কোনাই(মণ্ডল) স্বামীর নাম: উত্তম কোনাই বাড়ির নং : n0004 বয়স : 38 লিঙ্গ : মহিলা		
22	TFH2176402	ফটো উপলব্ধ	23	HRL2718161	ফটো উপলব্ধ	24	WB/10/068/156007	ফটো উপলব্ধ
নাম : সন্তোষ কুমার কোনাই পিতার নাম: বলরাম কোনাই বাড়ির নং : n0004 বয়স : 69 লিঙ্গ : পুরুষ			নাম : উত্তম কোনাই মায়ের নাম: দেবরানী কোনাই বাড়ির নং : n0004 বয়স : 40 লিঙ্গ : পুরুষ			নাম : শ্যামলী কোনাই স্বামীর নাম: সন্তোষ কোনাই বাড়ির নং : n0004 বয়স : 59 লিঙ্গ : মহিলা		
25	HRL2718179	ফটো উপলব্ধ	26	WB/10/068/156005	ফটো উপলব্ধ	27	WB/10/068/156008	ফটো উপলব্ধ
নাম : দিপালী কোনাই স্বামীর নাম: পঞ্চানন কোনাই বাড়ির নং : n0004 বয়স : 38 লিঙ্গ : মহিলা			নাম : পঞ্চানন কোনাই পিতার নাম: বলরাম কোনাই বাড়ির নং : n0004 বয়স : 50 লিঙ্গ : পুরুষ			নাম : সনৎ কুমার কোনাই পিতার নাম: বলরাম কোনাই বাড়ির নং : n0004 বয়স : 61 লিঙ্গ : পুরুষ		
28	TFH2449924	ফটো উপলব্ধ	29	TFH2450039	ফটো উপলব্ধ	30	TFH2449239	ফটো উপলব্ধ
নাম : শ্রীকৃষ্ণ কোনাই পিতার নাম: পঞ্চানন কোনাই বাড়ির নং : এন0008 অংশ নং ৮০ বয়স : 22 লিঙ্গ : পুরুষ			নাম : রামকৃষ্ণ কোনাই পিতার নাম: পঞ্চানন বাড়ির নং : এন0008 অংশ নং ৮০ বয়স : 23 লিঙ্গ : পুরুষ			নাম : ধুলিমুন খাতুন স্বামীর নাম: সাজু সেখ বাড়ির নং : এন0112 অংশ নং ৮০ বয়স : 22 লিঙ্গ : মহিলা		

31 নাম : আজমিরা খাতুন স্বামীর নাম: নুর ইসলাম বাড়ির নং : 0143 বয়স : 28 লিঙ্গ : মহিলা	TFH1757525 ফটো উপলব্ধ	32 নাম : সুকতারী খাতুন স্বামীর নাম: সাদ্দাম সেখ বাড়ির নং : এন0140 বয়স : 26 লিঙ্গ : মহিলা	TFH1881556 ফটো উপলব্ধ	33 নাম : নিরুপমা ঘোষ স্বামীর নাম: সপ্তম ঘোষ বাড়ির নং : এন0060 বয়স : 30 লিঙ্গ : মহিলা	TFH1881572 ফটো উপলব্ধ
34 নাম : শিল্পা ঘোষ স্বামীর নাম: সুজয় চন্দ্র ঘোষ বাড়ির নং : এন0061 বয়স : 32 লিঙ্গ : মহিলা	TFH1881606 ফটো উপলব্ধ	35 নাম : সুখেন ঘোষ পিতার নাম: সুবল ঘোষ বাড়ির নং : n0030 বয়স : 58 লিঙ্গ : পুরুষ	TFH2065993 ফটো উপলব্ধ	36 নাম : উত্তম ঘোষ মায়ের নাম: জয়ন্তী ঘোষ বাড়ির নং : n0060 বয়স : 41 লিঙ্গ : পুরুষ	HRL2402105 ফটো উপলব্ধ
37 নাম : মামনি ঘোষ স্বামীর নাম: সুফল ঘোষ বাড়ির নং : n0053 বয়স : 34 লিঙ্গ : মহিলা	TFH1224690 ফটো উপলব্ধ	38 নাম : মধুমিতা ঘোষ স্বামীর নাম: উত্তম ঘোষ বাড়ির নং : n0060 বয়স : 31 লিঙ্গ : মহিলা	TFH1434901 ফটো উপলব্ধ	39 নাম : রাজু ঘোষ মায়ের নাম: জয়ন্তী ঘোষ বাড়ির নং : n0060 বয়স : 44 লিঙ্গ : পুরুষ	HRL2402097 ফটো উপলব্ধ
40 নাম : মামনি ঘোষ স্বামীর নাম: নন্দ দুলাল ঘোষ বাড়ির নং : n0054 বয়স : 44 লিঙ্গ : মহিলা	HRL2402063 ফটো উপলব্ধ	41 নাম : আদুরী ঘোষ স্বামীর নাম: রাজু ঘোষ বাড়ির নং : n0060 বয়স : 35 লিঙ্গ : মহিলা	TFH0970673 ফটো উপলব্ধ	42 নাম : উজ্জ্বল ঘোষ পিতার নাম: লক্ষী নারায়ণ ঘোষ বাড়ির নং : n0061 বয়স : 42 লিঙ্গ : পুরুষ	HRL1983071 ফটো উপলব্ধ
43 নাম : দীপঙ্কর ঘোষ পিতার নাম: রঞ্জিত কুমার ঘোষ বাড়ির নং : n0069 বয়স : 56 লিঙ্গ : পুরুষ	HRL0276931 ফটো উপলব্ধ	44 নাম : লক্ষী নারায়ণ ঘোষ পিতার নাম: বটকৃষ্ণ ঘোষ বাড়ির নং : n0061 বয়স : 69 লিঙ্গ : পুরুষ	TFH2065886 ফটো উপলব্ধ	45 নাম : রিম্মা ঘোষ স্বামীর নাম: উজ্জ্বল ঘোষ বাড়ির নং : n0061 বয়স : 32 লিঙ্গ : মহিলা	TFH1434810 ফটো উপলব্ধ
46 নাম : জয়ন্তী ঘোষ স্বামীর নাম: জীবন ঘোষ বাড়ির নং : n0060 বয়স : 62 লিঙ্গ : মহিলা	HRL0276824 ফটো উপলব্ধ	47 নাম : গৌড় ঘোষ পিতার নাম: গান্ধী ঘোষ বাড়ির নং : n0054 বয়স : 43 লিঙ্গ : পুরুষ	HRL1983063 ফটো উপলব্ধ	48 নাম : গঙ্গা ঘোষ স্বামীর নাম: গৌড় ঘোষ বাড়ির নং : n0054 বয়স : 41 লিঙ্গ : মহিলা	HRL2402055 ফটো উপলব্ধ
49 নাম : জয়ন্তী ঘোষ স্বামীর নাম: ভরত ঘোষ বাড়ির নং : n0059 বয়স : 81 লিঙ্গ : মহিলা	WB/10/068/156020 ফটো উপলব্ধ	50 নাম : কৃষ্ণ ঘোষ পিতার নাম: ভরত ঘোষ বাড়ির নং : n0059 বয়স : 49 লিঙ্গ : পুরুষ	WB/10/068/156021 ফটো উপলব্ধ	51 নাম : বিষ্ণু ঘোষ পিতার নাম: ভরত ঘোষ বাড়ির নং : n0059 বয়স : 45 লিঙ্গ : পুরুষ	HRL2402089 ফটো উপলব্ধ
52 নাম : সধিতা ঘোষ স্বামীর নাম: বিষ্ণু ঘোষ বাড়ির নং : n0059 বয়স : 39 লিঙ্গ : মহিলা	HRL2970051 ফটো উপলব্ধ	53 নাম : সপ্তম ঘোষ পিতার নাম: জীবন ঘোষ বাড়ির নং : n0060 বয়স : 38 লিঙ্গ : পুরুষ	HRL2970069 ফটো উপলব্ধ	54 নাম : মিনতী ঘোষ স্বামীর নাম: লক্ষীনারায়ণ ঘোষ বাড়ির নং : n0061 বয়স : 61 লিঙ্গ : মহিলা	WB/10/068/156014 ফটো উপলব্ধ
55 নাম : মহুয়া ঘোষ স্বামীর নাম: দীপঙ্কর ঘোষ বাড়ির নং : n0069 বয়স : 45 লিঙ্গ : মহিলা	HRL2402113 ফটো উপলব্ধ	56 নাম : সুফল ঘোষ পিতার নাম: শান্তি ঘোষ বাড়ির নং : n0053 বয়স : 41 লিঙ্গ : পুরুষ	HRL2718187 ফটো উপলব্ধ	57 নাম : উপানন্দ ঘোষ পিতার নাম: গান্ধী ঘোষ বাড়ির নং : n0054 বয়স : 45 লিঙ্গ : পুরুষ	HRL1983048 ফটো উপলব্ধ
58 নাম : প্রসেনজিৎ ঘোষ পিতার নাম: সুখেন ঘোষ বাড়ির নং : n0030 বয়স : 35 লিঙ্গ : পুরুষ	TFH0970616 ফটো উপলব্ধ	59 নাম : সুজয় চন্দ্র ঘোষ পিতার নাম: লক্ষী নারায়ণ ঘোষ বাড়ির নং : n0061 বয়স : 35 লিঙ্গ : পুরুষ	TFH0897058 ফটো উপলব্ধ	60 নাম : কৃপাসিন্দু ঘোষ পিতার নাম: উপানন্দ ঘোষ বাড়ির নং : n0054 বয়স : 24 লিঙ্গ : পুরুষ	TFH2226884 ফটো উপলব্ধ

61	TFH1881614	নাম : গোলপী ঘোষ স্বামীর নাম: বাপি ঘোষ বাড়ির নং : এন0061 বয়স : 27 লিঙ্গ : মহিলা	ফটো উপলব্ধ	62	TFH2065977	নাম : শান্তি ঘোষ পিতার নাম: মদন ঘোষ বাড়ির নং : n0053 বয়স : 75 লিঙ্গ : পুরুষ	ফটো উপলব্ধ	63	TFH2317683	নাম : রাজা ঘোষ পিতার নাম: কৃষ্ণ ঘোষ বাড়ির নং : এন0059 বয়স : 23 লিঙ্গ : পুরুষ	ফটো উপলব্ধ	
64	TFH2317691	নাম : হারাধন ঘোষ পিতার নাম: কৃষ্ণ ঘোষ বাড়ির নং : এন0059 বয়স : 23 লিঙ্গ : পুরুষ	ফটো উপলব্ধ	65	TFH2260347	নাম : প্রার্থনা রানি ঘোষ স্বামীর নাম: সুখেন ঘোষ বাড়ির নং : n0030 বয়স : 56 লিঙ্গ : মহিলা	ফটো উপলব্ধ	66	HRL0107177	নাম : ভগবতী ঘোষ স্বামীর নাম: প্রশান্ত কুমার ঘোষ বাড়ির নং : n0077 বয়স : 75 লিঙ্গ : মহিলা	ফটো উপলব্ধ	
67	TFH2348480	নাম : সুরজিৎ ঘোষ পিতার নাম: বিষ্ণু ঘোষ বাড়ির নং : এন00৫৯ বয়স : 22 লিঙ্গ : পুরুষ	ফটো উপলব্ধ	68	TFH2405686	নাম : শচীন ঘোষ পিতার নাম: বিষ্ণু ঘোষ বাড়ির নং : এন0059 বয়স : 22 লিঙ্গ : পুরুষ	ফটো উপলব্ধ	69	WB/10/068/156027	নাম : বাসন্তী ঘোষ স্বামীর নাম: শান্তি ঘোষ বাড়ির নং : n0053 বয়স : 66 লিঙ্গ : মহিলা	ফটো উপলব্ধ	
70	TFH1224666	নাম : মামনি দাস(ঘোষ) স্বামীর নাম: উদয় কুমার ঘোষ বাড়ির নং : n0076 বয়স : 45 লিঙ্গ : মহিলা	ফটো উপলব্ধ	71	HRL0107151	নাম : উদয় কুমার ঘোষ পিতার নাম: প্রশান্ত কুমার ঘোষ বাড়ির নং : n0076 বয়স : 56 লিঙ্গ : পুরুষ	ফটো উপলব্ধ	72	TFH0897066	নাম : বাপি ঘোষ পিতার নাম: নিতাই ঘোষ বাড়ির নং : n0061 বয়স : 27 লিঙ্গ : পুরুষ	ফটো উপলব্ধ	
73	WB/10/068/156016	নাম : তাপসী ঘোষ স্বামীর নাম: নিতাই ঘোষ বাড়ির নং : n0061 বয়স : 56 লিঙ্গ : মহিলা	ফটো উপলব্ধ	74	HRL1983055	নাম : ক্ষ্যান্ত ঘোষ স্বামীর নাম: উপানন্দ ঘোষ বাড়ির নং : n0054 বয়স : 43 লিঙ্গ : মহিলা	ফটো উপলব্ধ	75	WB/10/068/156025	নাম : নন্দদুলাল ঘোষ পিতার নাম: গান্ধী ঘোষ বাড়ির নং : n0054 বয়স : 50 লিঙ্গ : পুরুষ	ফটো উপলব্ধ	
76	HRL0276790	নাম : কনিকা ঘোষ স্বামীর নাম: গান্ধী ঘোষ বাড়ির নং : n0054 বয়স : 64 লিঙ্গ : মহিলা	ফটো উপলব্ধ	77	TFH2491603	নাম : মানব ঘোষ পিতার নাম: নন্দ দুলাল ঘোষ বাড়ির নং : এন0054 বয়স : 22 লিঙ্গ : পুরুষ	ফটো উপলব্ধ	78	TFH2490738	নাম : লাবনী ঘোষ পিতার নাম: গৌর ঘোষ বাড়ির নং : এন0054 বয়স : 20 লিঙ্গ : মহিলা	ফটো উপলব্ধ	
79	TFH1136209	নাম : সবিতা ঘোষ স্বামীর নাম: সাধন ঘোষ বাড়ির নং : n0053 বয়স : 36 লিঙ্গ : মহিলা	ফটো উপলব্ধ	80	HRL2718195	নাম : সাধন ঘোষ পিতার নাম: শান্তি ঘোষ বাড়ির নং : n0053 বয়স : 42 লিঙ্গ : পুরুষ	ফটো উপলব্ধ	81	TFH2472157	নাম : সৌম্যদীপ ঘোষ পিতার নাম: দীপঙ্কর ঘোষ বাড়ির নং : এন0069 বয়স : 20 লিঙ্গ : পুরুষ	ফটো উপলব্ধ	
82	HRL2402121	নাম : মানস চক্রবর্তী পিতার নাম: গুরুচরন চক্রবর্তী বাড়ির নং : n0070 বয়স : 53 লিঙ্গ : পুরুষ	ফটো উপলব্ধ	Q	83	HRL2402139	নাম : অজানা চক্রবর্তী স্বামীর নাম: মানস চক্রবর্তী বাড়ির নং : বয়স : 42 লিঙ্গ : মহিলা	ফটো উপলব্ধ	84	WB/10/068/156122	নাম : বিভাস চক্রবর্তী পিতার নাম: গুরুচরন চক্রবর্তী বাড়ির নং : n0070 বয়স : 51 লিঙ্গ : পুরুষ	ফটো উপলব্ধ
85	HRL2404069	নাম : রঞ্জনা চক্রবর্তী স্বামীর নাম: বিভাস চক্রবর্তী বাড়ির নং : n0070 বয়স : 43 লিঙ্গ : মহিলা	ফটো উপলব্ধ	86	TFH2490761	নাম : পল্লব চক্রবর্তী পিতার নাম: বিভাস চক্রবর্তী বাড়ির নং : এন0070 বয়স : 20 লিঙ্গ : পুরুষ	ফটো উপলব্ধ	87	TFH1881440	নাম : রাধী দত্ত স্বামীর নাম: অসীম বরন দত্ত বাড়ির নং : এন0031 বয়স : 55 লিঙ্গ : মহিলা	ফটো উপলব্ধ	
88	WB/10/068/156037	নাম : উত্তম বরন দত্ত পিতার নাম: বিজয় দত্ত বাড়ির নং : n0031 বয়স : 63 লিঙ্গ : পুরুষ	ফটো উপলব্ধ	89	WB/10/068/156039	নাম : গৌতমবরন দত্ত পিতার নাম: বিজয় দত্ত বাড়ির নং : n0031 বয়স : 58 লিঙ্গ : পুরুষ	ফটো উপলব্ধ	90	TFH0897074	নাম : দীপ্তি দত্ত স্বামীর নাম: গৌতম বরন দত্ত বাড়ির নং : n0031 বয়স : 45 লিঙ্গ : মহিলা	ফটো উপলব্ধ	

91	TFH1136183	নাম : প্রীতম দত্ত পিতার নাম: উত্তম বরন দত্ত বাড়ির নং : n0031 বয়স : 33 লিঙ্গ : পুরুষ	ফটো উপলব্ধ	92	RJG1477744	নাম : শ্রীপর্ণা দত্ত পিতার নাম: অসিম বরন দত্ত বাড়ির নং : এন0031 বয়স : 31 লিঙ্গ : মহিলা	ফটো উপলব্ধ	93	TFH1881358	নাম : মন্দিরা দত্ত পিতার নাম: উত্তম বরণ দত্ত বাড়ির নং : এন0031 বয়স : 26 লিঙ্গ : মহিলা	ফটো উপলব্ধ
94	TFH1702976	নাম : রমেন দত্ত পিতার নাম: কর্তিক দত্ত বাড়ির নং : n0187 বয়স : 27 লিঙ্গ : পুরুষ	ফটো উপলব্ধ	95	HRL1076801	নাম : জয়ন্ত কুমার দত্ত পিতার নাম: অসিত বরন দত্ত বাড়ির নং : n0031 বয়স : 45 লিঙ্গ : পুরুষ	ফটো উপলব্ধ	96	TFH1136225	নাম : জয়শ্রী দত্ত স্বামীর নাম: জয়ন্ত দত্ত বাড়ির নং : n0031 বয়স : 33 লিঙ্গ : মহিলা	ফটো উপলব্ধ
97	TFH2175990	নাম : অসিত বরন দত্ত পিতার নাম: বিজয় দত্ত বাড়ির নং : n0031 বয়স : 72 লিঙ্গ : পুরুষ	ফটো উপলব্ধ	98	WB/10/068/156036	নাম : অন্নপূর্ণা দত্ত স্বামীর নাম: অসিত দত্ত বাড়ির নং : n0031 বয়স : 68 লিঙ্গ : মহিলা	ফটো উপলব্ধ	99	TFH1622034	নাম : তিসা সাহা দত্ত স্বামীর নাম: প্রীতম দত্ত বাড়ির নং : n0031 বয়স : 28 লিঙ্গ : মহিলা	ফটো উপলব্ধ
100	WB/10/068/156044	নাম : লক্ষী দাস স্বামীর নাম: শঙ্কর দাস বাড়ির নং : n0068 বয়স : 53 লিঙ্গ : মহিলা	ফটো উপলব্ধ	101	WB/10/068/156059	নাম : ছায়া দাস স্বামীর নাম: বাবলু দাস বাড়ির নং : n0065 বয়স : 66 লিঙ্গ : মহিলা	ফটো উপলব্ধ	102	TFH0970681	নাম : পিন্ধী কুণ্ডু (দাস) স্বামীর নাম: তাপস কুমার দাস বাড়ির নং : n0064 বয়স : 35 লিঙ্গ : মহিলা	ফটো উপলব্ধ
103	HRL0277251	নাম : তাপস কুমার দাস পিতার নাম: শিশিরকুমার দাস বাড়ির নং : n0064 বয়স : 54 লিঙ্গ : পুরুষ	ফটো উপলব্ধ	104	WB/10/068/156048	নাম : গৌরী দাস স্বামীর নাম: শিশিরকুমার দাস বাড়ির নং : n0064 বয়স : 76 লিঙ্গ : মহিলা	ফটো উপলব্ধ	105	WB/10/068/156064	নাম : সরস্বতী দাস স্বামীর নাম: মাধব দাস বাড়ির নং : n0063 বয়স : 59 লিঙ্গ : মহিলা	ফটো উপলব্ধ
106	WB/10/068/156063	নাম : মাধব দাস পিতার নাম: রামরঞ্জন দাস বাড়ির নং : n0063 বয়স : 66 লিঙ্গ : পুরুষ	ফটো উপলব্ধ	107	TFH1325026	নাম : সৌমেন দাস পিতার নাম: দেবু দাস বাড়ির নং : n0063 বয়স : 31 লিঙ্গ : পুরুষ	ফটো উপলব্ধ	108	TFH1136191	নাম : শিবেন দাস পিতার নাম: দেবু দাস বাড়ির নং : n0063 বয়স : 34 লিঙ্গ : পুরুষ	ফটো উপলব্ধ
109	HRL2718203	নাম : ছন্দা দাস স্বামীর নাম: পার্থ কুমার দাস বাড়ির নং : n0064 বয়স : 38 লিঙ্গ : মহিলা	ফটো উপলব্ধ	110	TFH2450021	নাম : চন্দন দাস পিতার নাম: তমাল কৃষ্ণ দাস বাড়ির নং : এন০০৬৮ অংশ নং ৮০ বয়স : 22 লিঙ্গ : পুরুষ	ফটো উপলব্ধ	111	TFH2250967	নাম : সূচিত্রা মন্ডল দাস স্বামীর নাম: শিবেন দাস বাড়ির নং : এন0063 বয়স : 27 লিঙ্গ : মহিলা	ফটো উপলব্ধ
112	TFH2066322	নাম : পার্থ কুমার দাস পিতার নাম: শিশির কুমার দাস বাড়ির নং : n0064 বয়স : 57 লিঙ্গ : পুরুষ	ফটো উপলব্ধ	113	TFH2535227	নাম : মমতা দাস স্বামীর নাম: রবীন্দ্রনাথ দাস বাড়ির নং : n0005 বয়স : 69 লিঙ্গ : মহিলা	ফটো উপলব্ধ	114	HRL1079516	নাম : মঞ্জলময় দাস পিতার নাম: রবীন্দ্রনাথ দাস বাড়ির নং : n0005 বয়স : 47 লিঙ্গ : পুরুষ	ফটো উপলব্ধ
115	TFH1548916	নাম : সঞ্জীব কুমার দাস পিতার নাম: দিবাকর দাস বাড়ির নং : n0005 বয়স : 52 লিঙ্গ : পুরুষ	ফটো উপলব্ধ	116	TFH2528354	নাম : আরিএ দাস পিতার নাম: মঞ্জলময় দাস বাড়ির নং : এন0005 বয়স : 20 লিঙ্গ : পুরুষ	ফটো উপলব্ধ	117	TFH0263848	নাম : মৃণ্ময় দাস পিতার নাম: সত্যেন্দ্রনাথ দাস বাড়ির নং : n0009 বয়স : 49 লিঙ্গ : পুরুষ	ফটো উপলব্ধ
Q 118	HRL2402204	নাম : রাশী দাস স্বামীর নাম: বাপি দাস বাড়ির নং : বয়স : 41 লিঙ্গ : মহিলা	ফটো উপলব্ধ	119	WB/10/068/156061	নাম : দেবু দাস পিতার নাম: রামরঞ্জন দাস বাড়ির নং : n0063 বয়স : 71 লিঙ্গ : পুরুষ	ফটো উপলব্ধ	120	WB/10/068/156062	নাম : পূর্ণিমা দাস স্বামীর নাম: দেবু দাস বাড়ির নং : n0063 বয়স : 63 লিঙ্গ : মহিলা	ফটো উপলব্ধ

121	TFH1881531	নাম : প্রদীপ দাস পিতার নাম: শঙ্কর দাস বাড়ির নং : এন0068 বয়স : 25 লিঙ্গ : পুরুষ	ফটো উপলব্ধ	122	HRL1983121	নাম : দিপু দাস স্বামীর নাম: তামাল কৃষ্ণ দাস বাড়ির নং : n0068 বয়স : 44 লিঙ্গ : মহিলা	ফটো উপলব্ধ	123	TFH2065811	নাম : আদরী দাস স্বামীর নাম: কৃষ্ণ চরণ দাস বাড়ির নং : n0068 বয়স : 66 লিঙ্গ : মহিলা	ফটো উপলব্ধ
124	TFH2065795	নাম : তামাল কৃষ্ণ দাস পিতার নাম: কৃষ্ণ চরণ দাস বাড়ির নং : n0068 বয়স : 49 লিঙ্গ : পুরুষ	ফটো উপলব্ধ	125	TFH1858554	নাম : বিশ্বজিৎ দাস পিতার নাম: তামাল কৃষ্ণ দাস বাড়ির নং : এন0068 বয়স : 25 লিঙ্গ : পুরুষ	ফটো উপলব্ধ	126	TFH1702893	নাম : তপতী দাস সাহা স্বামীর নাম: রাহুল সাহা বাড়ির নং : n0179 বয়স : 32 লিঙ্গ : মহিলা	ফটো উপলব্ধ
127	NEY1521244	নাম : শ্যামলী দেউরী পিতার নাম: শচীন্দ্রনাথ দেউরী বাড়ির নং : n0250 বয়স : 46 লিঙ্গ : মহিলা	ফটো উপলব্ধ	128	TFH2486033	নাম : হৃদশ্রী রাই সরকার মায়ের নাম: শ্যামলী দেউরী বাড়ির নং : ভরতপুর বয়স : 20 লিঙ্গ : মহিলা	ফটো উপলব্ধ	129	HRL2402246	নাম : মামনি নাগ স্বামীর নাম: তারকনাথ নাগ বাড়ির নং : n0029 বয়স : 44 লিঙ্গ : মহিলা	ফটো উপলব্ধ
130	WB/10/068/156078	নাম : তারক নাগ পিতার নাম: সুনীল কুমার নাগ বাড়ির নং : n0029 বয়স : 51 লিঙ্গ : পুরুষ	ফটো উপলব্ধ	131	TFH2348407	নাম : রনিত নাগ পিতার নাম: তারক নাগ বাড়ির নং : ০০৩২ বয়স : 22 লিঙ্গ : পুরুষ	ফটো উপলব্ধ	132	HRL1077601	নাম : চন্দন প্রামানিক পিতার নাম: সাধন প্রামানিক বাড়ির নং : n0032 বয়স : 43 লিঙ্গ : পুরুষ	ফটো উপলব্ধ
133	HRL1911940	নাম : সঙ্গীতা দাস প্রামানিক স্বামীর নাম: চন্দন প্রামানিক বাড়ির নং : n0032 বয়স : 42 লিঙ্গ : মহিলা	ফটো উপলব্ধ	134	TFH2177798	নাম : শ্যামলী প্রামানিক স্বামীর নাম: সাধন প্রামানিক বাড়ির নং : n0032 বয়স : 60 লিঙ্গ : মহিলা	ফটো উপলব্ধ	135	TFH2177764	নাম : সাধন প্রামানিক পিতার নাম: গোলক চন্দ্র প্রামানিক বাড়ির নং : n0032 বয়স : 67 লিঙ্গ : পুরুষ	ফটো উপলব্ধ
136	TFH1315969	নাম : শেফালী বিবি স্বামীর নাম: ইসরাল সেখ বাড়ির নং : 0118 বয়স : 34 লিঙ্গ : মহিলা	ফটো উপলব্ধ	137	TFH2226637	নাম : মহিমা বিবি স্বামীর নাম: আনু সেখ বাড়ির নং : - বয়স : 63 লিঙ্গ : মহিলা	ফটো উপলব্ধ	138	HRL2403822	নাম : ফয়জুন বিবি স্বামীর নাম: রূপালী সেখ বাড়ির নং : n0165 বয়স : 42 লিঙ্গ : মহিলা	ফটো উপলব্ধ
139	TFH1757459	নাম : মোজাম্মেল সেখ পিতার নাম: নসীব আলি সেখ বাড়ির নং : 0118 বয়স : 29 লিঙ্গ : পুরুষ	ফটো উপলব্ধ	140	TFH2226579	নাম : ফেসী বিবি স্বামীর নাম: বাবোল সেখ বাড়ির নং : - বয়স : 38 লিঙ্গ : মহিলা	ফটো উপলব্ধ	141	TFH2251189	নাম : রূপালী বিশ্বাস স্বামীর নাম: মিতুন বিশ্বাস বাড়ির নং : এন০০৮২ বয়স : 35 লিঙ্গ : মহিলা	ফটো উপলব্ধ
142	TFH2251239	নাম : মিতুন বিশ্বাস পিতার নাম: প্রশান্ত বিশ্বাস বাড়ির নং : এন০০৮২ বয়স : 38 লিঙ্গ : পুরুষ	ফটো উপলব্ধ	143	TFH1325182	নাম : দ্রোপদী বিশ্বাস স্বামীর নাম: শ্রীমন্ত বিশ্বাস বাড়ির নং : n0087 বয়স : 41 লিঙ্গ : মহিলা	ফটো উপলব্ধ	144	TFH1702919	নাম : কৃষ্ণ বিশ্বাস পিতার নাম: শ্রীমন্ত বিশ্বাস বাড়ির নং : n0181 বয়স : 27 লিঙ্গ : পুরুষ	ফটো উপলব্ধ
145	TFH1325141	নাম : রাধারানী বিশ্বাস স্বামীর নাম: ধনঞ্জয় বিশ্বাস বাড়ির নং : n0083 বয়স : 61 লিঙ্গ : মহিলা	ফটো উপলব্ধ	146	TFH1325166	নাম : বৃন্দাবন বিশ্বাস পিতার নাম: ধনঞ্জয় বিশ্বাস বাড়ির নং : n0085 বয়স : 34 লিঙ্গ : পুরুষ	ফটো উপলব্ধ	147	TFH1325174	নাম : শ্রীমন্ত বিশ্বাস পিতার নাম: জয়দেব বিশ্বাস বাড়ির নং : n0086 বয়স : 55 লিঙ্গ : পুরুষ	ফটো উপলব্ধ
148	TFH1325133	নাম : ধনঞ্জয় বিশ্বাস পিতার নাম: জয়দেব বিশ্বাস বাড়ির নং : n0082 বয়স : 69 লিঙ্গ : পুরুষ	ফটো উপলব্ধ	149	TFH1325158	নাম : জটাই বিশ্বাস পিতার নাম: ধনঞ্জয় বিশ্বাস বাড়ির নং : n0084 বয়স : 40 লিঙ্গ : পুরুষ	ফটো উপলব্ধ	150	TFH1325117	নাম : ইটি বিশ্বাস স্বামীর নাম: জটাই বিশ্বাস বাড়ির নং : n0081 বয়স : 35 লিঙ্গ : মহিলা	ফটো উপলব্ধ

151 নাম : মাইরুন বেওয়া স্বামীর নাম: কাসেম সেখ বাড়ির নং : n0166 বয়স : 76 লিঙ্গ : মহিলা	HRL2970325 ফটো উপলব্ধ	152 নাম : বিটু মুখার্জি পিতার নাম: সুরত মুখার্জি বাড়ির নং : n0252 বয়স : 28 লিঙ্গ : পুরুষ	TFH1881598 ফটো উপলব্ধ	153 নাম : পূজা মুখার্জী পিতার নাম: শীতল মুখার্জী বাড়ির নং : n0186 বয়স : 30 লিঙ্গ : মহিলা	TFH1702968 ফটো উপলব্ধ
154 নাম : শীতল মুখার্জি পিতার নাম: ক্ষুদিরাম মুখার্জি বাড়ির নং : n0072 বয়স : 58 লিঙ্গ : পুরুষ	WB/10/068/156110 ফটো উপলব্ধ	155 নাম : রানু মুখার্জি স্বামীর নাম: শীতল মুখার্জি বাড়ির নং : n0072 বয়স : 51 লিঙ্গ : মহিলা	WB/10/068/156111 ফটো উপলব্ধ	156 নাম : সঞ্জীব মুখার্জি পিতার নাম: ক্ষুদিরাম মুখার্জি বাড়ির নং : n0072 বয়স : 50 লিঙ্গ : পুরুষ	WB/10/068/156112 ফটো উপলব্ধ
157 নাম : সাগর মুখার্জি পিতার নাম: ক্ষুদিরাম মুখার্জি বাড়ির নং : n0072 বয়স : 60 লিঙ্গ : পুরুষ	WB/10/068/156109 ফটো উপলব্ধ	158 নাম : ছবি মুখার্জী স্বামীর নাম: তারাশঙ্কর মুখার্জী বাড়ির নং : n0043 বয়স : 79 লিঙ্গ : মহিলা	WB/10/068/156138 ফটো উপলব্ধ	159 নাম : কম্পনা মুখার্জী স্বামীর নাম: ভবানীশঙ্কর মুখার্জী বাড়ির নং : n0043 বয়স : 83 লিঙ্গ : মহিলা	WB/10/068/156134 ফটো উপলব্ধ
160 নাম : দীপালি মুখার্জী স্বামীর নাম: শুক্লোদন মুখার্জি বাড়ির নং : n0073 বয়স : 71 লিঙ্গ : মহিলা	HRL2402311 ফটো উপলব্ধ	161 নাম : শুভজিৎ মুখার্জী পিতার নাম: সাগর মুখার্জী বাড়ির নং : ৩৫ বয়স : 22 লিঙ্গ : পুরুষ	TFH2348415 ফটো উপলব্ধ	162 নাম : সুজিত মুখার্জী পিতার নাম: শুভাশিষ মুখার্জী বাড়ির নং : এন০০৭৪ অংশ নং ৮০ বয়স : 22 লিঙ্গ : পুরুষ	TFH2450013 ফটো উপলব্ধ
163 নাম : সুনন্দা মুখার্জী স্বামীর নাম: সুকান্ত মুখার্জী বাড়ির নং : n0052 বয়স : 41 লিঙ্গ : মহিলা	HRL2402360 ফটো উপলব্ধ	164 নাম : শ্রাবনী মুখার্জী স্বামীর নাম: হেমন্ত মুখার্জী বাড়ির নং : n0052 বয়স : 43 লিঙ্গ : মহিলা	HRL2402352 ফটো উপলব্ধ	165 নাম : হেমন্ত মুখার্জী পিতার নাম: জগন্নাথ মুখার্জী বাড়ির নং : n0052 বয়স : 56 লিঙ্গ : পুরুষ	WB/10/068/156129 ফটো উপলব্ধ
166 নাম : সুদীপ মুখার্জি পিতার নাম: শুক্লোদন মুখার্জি বাড়ির নং : n0073 বয়স : 53 লিঙ্গ : পুরুষ	HRL1079615 ফটো উপলব্ধ	167 নাম : সীমা মুখার্জী স্বামীর নাম: সুপ্রিয় মুখার্জী বাড়ির নং : n0073 বয়স : 38 লিঙ্গ : মহিলা	TFH1325125 ফটো উপলব্ধ	168 নাম : সুকান্ত মুখার্জী পিতার নাম: জগন্নাথ মুখার্জী বাড়ির নং : n0052 বয়স : 54 লিঙ্গ : পুরুষ	WB/10/068/156130 ফটো উপলব্ধ
169 নাম : অরিন্দ্র মুখার্জী পিতার নাম: সুকান্ত মুখার্জী বাড়ির নং : এন0052 বয়স : 21 লিঙ্গ : পুরুষ	TFH2490589 ফটো উপলব্ধ	170 নাম : সুলেখা মুখার্জী স্বামীর নাম: কালীকুমার মুখার্জী বাড়ির নং : n0074 বয়স : 81 লিঙ্গ : মহিলা	HRL0105007 ফটো উপলব্ধ	171 নাম : সবিতা মুখার্জী স্বামীর নাম: অর্কেন্দ্র মুখার্জী বাড়ির নং : n0074 বয়স : 63 লিঙ্গ : মহিলা	WB/10/068/156126 ফটো উপলব্ধ
172 নাম : আরাদনা মুখার্জি স্বামীর নাম: শুভাশিষ মুখার্জি বাড়ির নং : n0074 বয়স : 56 লিঙ্গ : মহিলা	WB/10/068/156125 ফটো উপলব্ধ	173 নাম : বিশ্বরঞ্জন মুখার্জী পিতার নাম: ভবানী শঙ্কর মুখার্জী বাড়ির নং : n0043 বয়স : 66 লিঙ্গ : পুরুষ	TFH2066488 ফটো উপলব্ধ	174 নাম : বর্ণা মুখার্জী স্বামীর নাম: হরিন্দাস চ্যাটার্জী বাড়ির নং : n0043 বয়স : 50 লিঙ্গ : মহিলা	TFH2176220 ফটো উপলব্ধ
175 নাম : সুপ্রিয় মুখার্জী পিতার নাম: শুক্লোদন মুখার্জী বাড়ির নং : n0073 বয়স : 47 লিঙ্গ : পুরুষ	HRL1076835 ফটো উপলব্ধ	176 নাম : অভিজিৎ মুখার্জী পিতার নাম: শুভাশিষ মুখার্জী বাড়ির নং : এন০০৭৪ বয়স : 27 লিঙ্গ : পুরুষ	TFH2251205 ফটো উপলব্ধ	177 নাম : রেনুকা মজুমদার পিতার নাম: নরীন্দ্রপাল মুখার্জী বাড়ির নং : n0071 বয়স : 82 লিঙ্গ : মহিলা	HRL2402287 ফটো উপলব্ধ
178 নাম : জয়ন্ত মুখার্জি পিতার নাম: বৃন্দেব মুখার্জি বাড়ির নং : n0071 বয়স : 53 লিঙ্গ : পুরুষ	TFH2321685 ফটো উপলব্ধ	179 নাম : কোয়েলী মুখার্জী স্বামীর নাম: মলয় মুখার্জী বাড়ির নং : n0071 বয়স : 41 লিঙ্গ : মহিলা	LJK3933967 ফটো উপলব্ধ	180 নাম : পম্মা মুখার্জী স্বামীর নাম: জয়ন্ত মুখার্জী বাড়ির নং : n0071 বয়স : 49 লিঙ্গ : মহিলা	HRL2402295 ফটো উপলব্ধ

181 নাম : মলয় কুমার মুখার্জি পিতার নাম: বুদ্ধদেব মুখার্জি বাড়ির নং : n0071 বয়স : 47 লিঙ্গ : পুরুষ ফটো উপলব্ধ	WB/10/068/156115	182 নাম : দেবী মুকাজ্জী পিতার নাম: জয়ন্ত মুকাজ্জী বাড়ির নং : n0071 বয়স : 29 লিঙ্গ : মহিলা ফটো উপলব্ধ	TFH1548874	183 নাম : সুরভী মণ্ডল পিতার নাম: বিনয় মন্ডল বাড়ির নং : এন০০৫৬ অংশ নং ৮০ বয়স : 22 লিঙ্গ : মহিলা ফটো উপলব্ধ	TFH2450062
184 নাম : বিনয় মন্ডল পিতার নাম: সাতকড়ি মন্ডল বাড়ির নং : n0056 বয়স : 56 লিঙ্গ : পুরুষ ফটো উপলব্ধ	TFH1325083	185 নাম : মুন্নি মন্ডল স্বামীর নাম: বিনয় মণ্ডল বাড়ির নং : n0056 বয়স : 45 লিঙ্গ : মহিলা ফটো উপলব্ধ	HRL2971117	186 নাম : রাজনন্দিনী মাঝি স্বামীর নাম: নন্দদুলাল মাঝি বাড়ির নং : n0045 বয়স : 83 লিঙ্গ : মহিলা ফটো উপলব্ধ	TFH2065720
187 নাম : ক্ষান্ত মাঝি স্বামীর নাম: রঞ্জিত মাঝি বাড়ির নং : n0045 বয়স : 53 লিঙ্গ : মহিলা ফটো উপলব্ধ	TFH2065738	188 নাম : রঞ্জিত মাঝি পিতার নাম: নন্দদুলাল মাঝি বাড়ির নং : n0045 বয়স : 57 লিঙ্গ : পুরুষ ফটো উপলব্ধ	TFH2065712	189 নাম : মেনকা মাঝি স্বামীর নাম: রামদুলাল মাঝি বাড়ির নং : n0046 বয়স : 86 লিঙ্গ : মহিলা ফটো উপলব্ধ	WB/10/068/156090
190 নাম : ছোট্ট মাঝি পিতার নাম: খোকন মাঝি বাড়ির নং : n0046 বয়স : 30 লিঙ্গ : পুরুষ ফটো উপলব্ধ	TFH1434836	191 নাম : শ্রীপতি হাজরা পিতার নাম: সত্য হাজরা বাড়ির নং : n0046 বয়স : 83 লিঙ্গ : পুরুষ ফটো উপলব্ধ	WB/10/065/360938	192 নাম : বাপন মাঝি পিতার নাম: খোকন মাঝি বাড়ির নং : n0183 বয়স : 28 লিঙ্গ : পুরুষ ফটো উপলব্ধ	TFH1702935
193 নাম : সুনীতি প্রধান (মুখার্জী) স্বামীর নাম: সাগর মুখার্জী বাড়ির নং : n0046 বয়স : 52 লিঙ্গ : মহিলা ফটো উপলব্ধ	HRL2402261	194 নাম : বন্দনা মাঝি স্বামীর নাম: সুখেন মাঝি বাড়ির নং : n0046 বয়স : 53 লিঙ্গ : মহিলা ফটো উপলব্ধ	HRL1079342	195 নাম : কালীদাসী হাজরা স্বামীর নাম: শ্রীপতি হাজরা বাড়ির নং : n0046 বয়স : 67 লিঙ্গ : মহিলা ফটো উপলব্ধ	WB/10/065/360939
196 নাম : বর্ষা মাঝি স্বামীর নাম: খোকন মাঝি বাড়ির নং : n0046 বয়স : 57 লিঙ্গ : মহিলা ফটো উপলব্ধ	WB/10/068/156092	197 নাম : পাপিয়া মাঝি পিতার নাম: সুখেন মাঝি বাড়ির নং : পশ্চিমপাড়া বয়স : 25 লিঙ্গ : মহিলা ফটো উপলব্ধ	TFH2503530	198 নাম : গায়ত্রী মাঝি স্বামীর নাম: কালন মাঝি বাড়ির নং : n0045 বয়স : 63 লিঙ্গ : মহিলা ফটো উপলব্ধ	WB/10/068/156096
199 নাম : নির্মল মাঝি পিতার নাম: রঞ্জিত মাঝি বাড়ির নং : n0045 বয়স : 29 লিঙ্গ : পুরুষ ফটো উপলব্ধ	TFH1548908	200 নাম : নন্দদুলাল মালাকার পিতার নাম: গিরিজা মালাকার বাড়ির নং : n0033 বয়স : 69 লিঙ্গ : পুরুষ ফটো উপলব্ধ	WB/10/068/156104	201 নাম : মিঠু সাহা (মালাকার) স্বামীর নাম: যশোদা দুলাল মালাকার বাড়ির নং : n0033 বয়স : 45 লিঙ্গ : মহিলা ফটো উপলব্ধ	TFH0897082
202 নাম : যশোদাদুলাল মালাকার পিতার নাম: গিরিজা মালাকার বাড়ির নং : n0033 বয়স : 58 লিঙ্গ : পুরুষ ফটো উপলব্ধ	TFH2065183	203 নাম : গীতালি মালাকার স্বামীর নাম: নন্দদুলাল মালাকার বাড়ির নং : n0033 বয়স : 56 লিঙ্গ : মহিলা ফটো উপলব্ধ	TFH2065019	204 নাম : সুনাম মালাকার পিতার নাম: নন্দ দুলাল মালাকার বাড়ির নং : এন0033 বয়স : 25 লিঙ্গ : পুরুষ ফটো উপলব্ধ	TFH1858463
205 নাম : পৌতম মিস্ত্রী পিতার নাম: সুনীল কুমার মিস্ত্রী বাড়ির নং : n0156 বয়স : 39 লিঙ্গ : পুরুষ ফটো উপলব্ধ	TFH1548924	206 নাম : তারক রজক পিতার নাম: স্বাধীন রজক বাড়ির নং : n0044 বয়স : 39 লিঙ্গ : পুরুষ ফটো উপলব্ধ	HRL2970101	207 নাম : স্বাধীন রজক পিতার নাম: ননীগোপাল রজক বাড়ির নং : n0044 বয়স : 71 লিঙ্গ : পুরুষ ফটো উপলব্ধ	WB/10/068/156141
208 নাম : প্রিয়া দাস রজক স্বামীর নাম: তারক রজক বাড়ির নং : n0044 বয়স : 28 লিঙ্গ : মহিলা ফটো উপলব্ধ	TFH1622026	209 নাম : রাকেশ রজক পিতার নাম: রঞ্জিত রজক বাড়ির নং : n0044 বয়স : 31 লিঙ্গ : পুরুষ ফটো উপলব্ধ	TFH1325042	210 নাম : রঞ্জিত রজক পিতার নাম: ননী গোপাল রজক বাড়ির নং : n0044 বয়স : 71 লিঙ্গ : পুরুষ ফটো উপলব্ধ	TFH2065662

211 নাম : মনজিত রজক পিতার নাম: ননীগোপাল রজক বাড়ির নং : n0044 বয়স : 61 লিঙ্গ : পুরুষ ফটো উপলব্ধ	WB/10/068/156143	212 নাম : সখীরানী রজক স্বামীর নাম: রনজিত রজক বাড়ির নং : n0044 বয়স : 61 লিঙ্গ : মহিলা ফটো উপলব্ধ	HRL2402378	213 নাম : নীলকন্ঠ রজক পিতার নাম: মনোজিত রজক বাড়ির নং : n0044 বয়স : 37 লিঙ্গ : পুরুষ ফটো উপলব্ধ	HRL3048238
214 নাম : পূর্ণিমা রজক স্বামীর নাম: মনোজিত রজক বাড়ির নং : n0044 বয়স : 56 লিঙ্গ : মহিলা ফটো উপলব্ধ	TFH2176451	215 নাম : ইন্দ্রজিত রজক পিতার নাম: মনোজিত রজক বাড়ির নং : n0044 বয়স : 31 লিঙ্গ : পুরুষ ফটো উপলব্ধ	TFH1325034	216 নাম : মতিবল রহমান পিতার নাম: মতলেব সেখ বাড়ির নং : n0184 বয়স : 27 লিঙ্গ : পুরুষ ফটো উপলব্ধ	TFH1702943
217 নাম : সৌরেন্দ্র রায় পিতার নাম: তপনেন্দু রায় বাড়ির নং : n0036 বয়স : 34 লিঙ্গ : পুরুষ ফটো উপলব্ধ	TFH0970657	218 নাম : তাপসি চ্যাটার্জী স্বামীর নাম: সৌরেন্দ্র রায় বাড়ির নং : এন0036 বয়স : 23 লিঙ্গ : মহিলা ফটো উপলব্ধ	TFH2251114	219 নাম : বুলটি মুখার্জী স্বামীর নাম: পুষ্পেন্দু রায় বাড়ির নং : এন0036 বয়স : 24 লিঙ্গ : মহিলা ফটো উপলব্ধ	TFH2251122
220 নাম : কৃষ্ণা রায় স্বামীর নাম: তপনেন্দু রায় বাড়ির নং : n0036 বয়স : 60 লিঙ্গ : মহিলা ফটো উপলব্ধ	TFH2175925	221 নাম : সৌমী গোস্বামী রায় স্বামীর নাম: সৌম্যেন্দু রায় বাড়ির নং : n0037 বয়স : 28 লিঙ্গ : মহিলা ফটো উপলব্ধ	XMB1678440	222 নাম : প্রতিমা ভট্টাচার্য (রায়) স্বামীর নাম: শুভেন্দু রায় বাড়ির নং : n0036 বয়স : 49 লিঙ্গ : মহিলা ফটো উপলব্ধ	JRG1757632
223 নাম : অরুণেন্দ্র রায় পিতার নাম: নুসিংহ প্রসাদ রায় বাড়ির নং : n0037 বয়স : 73 লিঙ্গ : পুরুষ ফটো উপলব্ধ	WB/10/068/156157	224 নাম : জ্যোৎস্না রায় স্বামীর নাম: অরুণেন্দ্র রায় বাড়ির নং : n0037 বয়স : 67 লিঙ্গ : মহিলা ফটো উপলব্ধ	WB/10/068/156158	225 নাম : শ্রাবনী রায় পিতার নাম: অরুণেন্দ্র রায় বাড়ির নং : n0037 বয়স : 42 লিঙ্গ : মহিলা ফটো উপলব্ধ	HRL1983303
226 নাম : সৌম্যেন্দু রায় পিতার নাম: অরুণেন্দ্র রায় বাড়ির নং : n0037 বয়স : 40 লিঙ্গ : পুরুষ ফটো উপলব্ধ	HRL2718237	227 নাম : তুলসী রায় স্বামীর নাম: চাদগোপাল রায় বাড়ির নং : n0038 বয়স : 70 লিঙ্গ : মহিলা ফটো উপলব্ধ	WB/10/068/156153	228 নাম : তামালকৃষ্ণ রায় পিতার নাম: চাদগোপাল রায় বাড়ির নং : n0038 বয়স : 55 লিঙ্গ : পুরুষ ফটো উপলব্ধ	WB/10/068/156154
229 নাম : রেখা রায় স্বামীর নাম: তামালকৃষ্ণ রায় বাড়ির নং : n0038 বয়স : 51 লিঙ্গ : মহিলা ফটো উপলব্ধ	WB/10/068/156155	230 নাম : চিরঞ্জিৎ রায় পিতার নাম: বিকাশ রায় বাড়ির নং : n0154 বয়স : 30 লিঙ্গ : পুরুষ ফটো উপলব্ধ	TFH1434885	231 নাম : মীনা রায় স্বামীর নাম: বিকাশ রায় বাড়ির নং : n0039 বয়স : 49 লিঙ্গ : মহিলা ফটো উপলব্ধ	TFH2065944
232 নাম : তপনেন্দু রায় পিতার নাম: নুসিংহ প্রসাদ রায় বাড়ির নং : n0036 বয়স : 73 লিঙ্গ : পুরুষ ফটো উপলব্ধ	WB/10/068/156159	233 নাম : শুভেন্দু রায় পিতার নাম: নুসিংহ প্রসাদ রায় বাড়ির নং : n0036 বয়স : 57 লিঙ্গ : পুরুষ ফটো উপলব্ধ	TFH2522001	234 নাম : পুষ্পেন্দু রায় পিতার নাম: তপনেন্দু রায় বাড়ির নং : n0036 বয়স : 29 লিঙ্গ : পুরুষ ফটো উপলব্ধ	TFH1548932
235 নাম : প্রশান্ত বিশ্বাস পিতার নাম: জয়দেব বিশ্বাস বাড়ির নং : N001 বয়স : 67 লিঙ্গ : পুরুষ ফটো উপলব্ধ	IJT1923556	236 নাম : কঙ্কণা সরকার পিতার নাম: কালি কুমার সরকার বাড়ির নং : এন0011 অংশ নং ৮০ বয়স : 21 লিঙ্গ : মহিলা ফটো উপলব্ধ	TFH2450088	237 নাম : অমলা বিশ্বাস স্বামীর নাম: প্রশান্ত বিশ্বাস বাড়ির নং : n001 বয়স : 59 লিঙ্গ : মহিলা ফটো উপলব্ধ	TFH2450831
238 নাম : সুদীপা আড়ৎদার সরকার স্বামীর নাম: অজয় সরকার বাড়ির নং : এন0058 বয়স : 28 লিঙ্গ : মহিলা ফটো উপলব্ধ	XLJ1290139	239 নাম : এষা সরকার পিতার নাম: ধ্রুবজ্যোতি সরকার বাড়ির নং : এন0009 বয়স : 22 লিঙ্গ : মহিলা ফটো উপলব্ধ	TFH2348431	240 নাম : ফুলচাঁদ সেখ পিতার নাম: আনিস সেখ বাড়ির নং : এন0003 বয়স : 24 লিঙ্গ : পুরুষ ফটো উপলব্ধ	TFH2348472

241	TFH0970566	নাম : রত্না সেন (সরকার) স্বামীর নাম: কালি কুমার সরকার বাড়ির নং : n0011 বয়স : 46 লিঙ্গ : মহিলা	ফটো উপলব্ধ	242	HRL2402469	নাম : শিপ্রা সরকার স্বামীর নাম: ধ্রুবজ্যোতি সরকার বাড়ির নং : n0007 বয়স : 50 লিঙ্গ : মহিলা	ফটো উপলব্ধ	243	WB/10/068/156185	নাম : শিখারানী সরকার স্বামীর নাম: নিশাযপতি সরকার বাড়ির নং : n0006 বয়স : 69 লিঙ্গ : মহিলা	ফটো উপলব্ধ
244	HRL0036145	নাম : কল্যানময় সরকার পিতার নাম: অমল্য রতন সরকার বাড়ির নং : n0001 বয়স : 51 লিঙ্গ : পুরুষ	ফটো উপলব্ধ	245	MWR1635010	নাম : অনুভা দত্ত(সরকার ) স্বামীর নাম: সুপ্রভাত সরকার বাড়ির নং : n0007 বয়স : 40 লিঙ্গ : মহিলা	ফটো উপলব্ধ	246	TFH1224658	নাম : দেবজ্যোতি সরকার পিতার নাম: প্রসেনজিৎ সরকার বাড়ির নং : n0008 বয়স : 32 লিঙ্গ : পুরুষ	ফটো উপলব্ধ
247	TFH1757467	নাম : শ্রেয়সী সরকার পিতার নাম: ধ্রুবজ্যোতি সরকার বাড়ির নং : 0007 বয়স : 26 লিঙ্গ : মহিলা	ফটো উপলব্ধ	248	HRL2718377	নাম : মিতু সরকার (মিত্র ) স্বামীর নাম: কল্যাণময় সরকার বাড়ির নং : n0001 বয়স : 45 লিঙ্গ : মহিলা	ফটো উপলব্ধ	249	WB/10/068/156171	নাম : সুকুমার সরকার পিতার নাম: কাশীনাথ সরকার বাড়ির নং : n0011 বয়স : 49 লিঙ্গ : পুরুষ	ফটো উপলব্ধ
250	TFH1757483	নাম : তৃষা সরকার পিতার নাম: সুজিত সরকার বাড়ির নং : 0055 বয়স : 26 লিঙ্গ : মহিলা	ফটো উপলব্ধ	251	HRL0277962	নাম : প্রতিমা সরকার স্বামীর নাম: অমল্যরতন সরকার বাড়ির নং : n0001 বয়স : 74 লিঙ্গ : মহিলা	ফটো উপলব্ধ	252	HRL2402436	নাম : মৃণ্ময় সরকার পিতার নাম: অমল্য রতন সরকার বাড়ির নং : n0001 বয়স : 42 লিঙ্গ : পুরুষ	ফটো উপলব্ধ
253	WB/10/068/156193	নাম : চায়না সরকার স্বামীর নাম: পরেশচন্দ্র সরকার বাড়ির নং : n0002 বয়স : 63 লিঙ্গ : মহিলা	ফটো উপলব্ধ	254	WB/10/068/156190	নাম : জগত্ দুর্লভ সরকার পিতার নাম: কাশীনাথ সরকার বাড়ির নং : n0003 বয়স : 77 লিঙ্গ : পুরুষ	ফটো উপলব্ধ	255	WB/10/068/156191	নাম : সুচিত্রা সরকার স্বামীর নাম: জগৎদুর্লভ সরকার বাড়ির নং : n0003 বয়স : 67 লিঙ্গ : মহিলা	ফটো উপলব্ধ
256	WB/10/068/156184	নাম : নিশানপতি সরকার পিতার নাম: দুর্গানাথ সরকার বাড়ির নং : n0006 বয়স : 76 লিঙ্গ : পুরুষ	ফটো উপলব্ধ	257	HRL2404085	নাম : সুমন সরকার পিতার নাম: নিশানপতি সরকার বাড়ির নং : n0006 বয়স : 39 লিঙ্গ : পুরুষ	ফটো উপলব্ধ	258	WB/10/068/156183	নাম : সুপ্রভাত সরকার পিতার নাম: পার্বতীনন্দন সরকার বাড়ির নং : n0007 বয়স : 51 লিঙ্গ : পুরুষ	ফটো উপলব্ধ
259	WB/10/068/156178	নাম : জয়ন্তী সরকার স্বামীর নাম: প্রসেনজিৎ সরকার বাড়ির নং : n0008 বয়স : 61 লিঙ্গ : মহিলা	ফটো উপলব্ধ	260	WB/10/068/156179	নাম : সুশান্ত কুমার সরকার পিতার নাম: আনন্দদুলাল সরকার বাড়ির নং : n0008 বয়স : 68 লিঙ্গ : পুরুষ	ফটো উপলব্ধ	261	WB/10/068/156195	নাম : সুজিত কুমার সরকার পিতার নাম: নিত্যানন্দ সরকার বাড়ির নং : n0055 বয়স : 58 লিঙ্গ : পুরুষ	ফটো উপলব্ধ
262	WB/09/059/321448	নাম : অসীম কুমার সরকার পিতার নাম: নিত্যগোপাল সরকার বাড়ির নং : n0058 বয়স : 62 লিঙ্গ : পুরুষ	ফটো উপলব্ধ	263	TFH1434877	নাম : অজয় সরকার পিতার নাম: অসীম কুমার সরকার বাড়ির নং : n0058 বয়স : 30 লিঙ্গ : পুরুষ	ফটো উপলব্ধ	264	HRL0281659	নাম : সরস্বতী মালাকার স্বামীর নাম: বিনয় মালাকার বাড়ির নং : n0006 বয়স : 71 লিঙ্গ : মহিলা	ফটো উপলব্ধ
265	TFH1325554	নাম : আসলাম সেখ পিতার নাম: হিজলাল সেখ বাড়ির নং : এন0010 বয়স : 31 লিঙ্গ : পুরুষ	ফটো উপলব্ধ	266	TFH1858075	নাম : অনিবার্ণ জ্যোতি সরকার পিতার নাম: পরেশ চন্দ্র সরকার বাড়ির নং : এন0002 বয়স : 25 লিঙ্গ : পুরুষ	ফটো উপলব্ধ	267	TFH1745660	নাম : পাপিয়া সিংহা সরকার স্বামীর নাম: প্রতাপ সরকার বাড়ির নং : N0055 বয়স : 31 লিঙ্গ : মহিলা	ফটো উপলব্ধ
268	HRL2718245	নাম : প্রতাপ সরকার পিতার নাম: সুজিত সরকার বাড়ির নং : n0055 বয়স : 36 লিঙ্গ : পুরুষ	ফটো উপলব্ধ	269	TFH2177863	নাম : কালীকুমার সরকার পিতার নাম: কাশীনাথ সরকার বাড়ির নং : n0011 বয়স : 54 লিঙ্গ : পুরুষ	ফটো উপলব্ধ	270	HRL2970119	নাম : সুরজিত সরকার পিতার নাম: বিশ্বনাথ সরকার বাড়ির নং : n0010 বয়স : 35 লিঙ্গ : পুরুষ	ফটো উপলব্ধ

271	TFH2176345	নাম : ইশানী সরকার স্বামীর নাম: সুজিত সরকার বাড়ির নং : n0055 বয়স : 53 লিঙ্গ : মহিলা	ফটো উপলব্ধ	272	WB/10/068/156337	নাম : সনাতন মালাকার পিতার নাম: বিনয় মালাকার বাড়ির নং : n0006 বয়স : 50 লিঙ্গ : পুরুষ	ফটো উপলব্ধ	273	TFH2485845	নাম : সঞ্চিতা মালাকার পিতার নাম: সনাতন মালাকার বাড়ির নং : এন0006 বয়স : 20 লিঙ্গ : মহিলা	ফটো উপলব্ধ
274	HRL2402477	নাম : গোপাল সরকার পিতার নাম: বিশুনাথ সরকার বাড়ির নং : n0010 বয়স : 39 লিঙ্গ : পুরুষ	ফটো উপলব্ধ	275	HRL0278127	নাম : পরেশচন্দ্র সরকার পিতার নাম: কাশীনাথ সরকার বাড়ির নং : n0002 বয়স : 71 লিঙ্গ : পুরুষ	ফটো উপলব্ধ	276	TFH2066504	নাম : প্রসেনজিৎ সরকার পিতার নাম: আনন্দদুলাল সরকার বাড়ির নং : n0008 বয়স : 69 লিঙ্গ : পুরুষ	ফটো উপলব্ধ
277	TFH1434844	নাম : কাকুলি দেবনাথ (সরকার) স্বামীর নাম: গোপাল সরকার বাড়ির নং : n0010 বয়স : 30 লিঙ্গ : মহিলা	ফটো উপলব্ধ	278	TFH2066389	নাম : শুভা রানী সরকার পিতার নাম: আনন্দদুলাল সরকার বাড়ির নং : n0008 বয়স : 69 লিঙ্গ : মহিলা	ফটো উপলব্ধ	279	TFH0980037	নাম : বরুণ কুমার সাউ পিতার নাম: ভবেশ চন্দ্র সাউ বাড়ির নং : n0248 বয়স : 41 লিঙ্গ : পুরুষ	ফটো উপলব্ধ
280	TFH1858539	নাম : সুপ্রিয়া সাহা স্বামীর নাম: অতনু সাহা বাড়ির নং : ভারতপুর বয়স : 28 লিঙ্গ : মহিলা	ফটো উপলব্ধ	281	TFH1548882	নাম : সম্পা সাউ স্বামীর নাম: বরুণ কুমার সাউ বাড়ির নং : n0021 বয়স : 38 লিঙ্গ : মহিলা	ফটো উপলব্ধ	282	TFH1881564	নাম : সুসিতা সাহা স্বামীর নাম: বিজয় সাহা বাড়ির নং : এন0026 বয়স : 27 লিঙ্গ : মহিলা	ফটো উপলব্ধ
283	TFH1881580	নাম : জয়ন্ত সাহা পিতার নাম: সুনীল সাহা বাড়ির নং : এন0028 বয়স : 28 লিঙ্গ : পুরুষ	ফটো উপলব্ধ	284	TFH1757491	নাম : মৌমিতা সাহা পিতার নাম: মিলন কুমার সাহা বাড়ির নং : n0212 বয়স : 26 লিঙ্গ : মহিলা	ফটো উপলব্ধ	285	TFH1757517	নাম : অম্বিকা সাহা স্বামীর নাম: বিশুজিৎ সাহা বাড়ির নং : 0090 বয়স : 26 লিঙ্গ : মহিলা	ফটো উপলব্ধ
286	TFH1757541	নাম : সরস্বতি সাহা স্বামীর নাম: পলাশ কুমার সাহা বাড়ির নং : 0016 বয়স : 30 লিঙ্গ : মহিলা	ফটো উপলব্ধ	287	TFH1881457	নাম : বুদ্ধদেব সাহা পিতার নাম: জনাদন সাহা বাড়ির নং : এন00020 বয়স : 25 লিঙ্গ : পুরুষ	ফটো উপলব্ধ	288	WB/10/068/156272	নাম : অঞ্জলি সাহা স্বামীর নাম: মৃত্যুঞ্জয় সাহা বাড়ির নং : n0057 বয়স : 73 লিঙ্গ : মহিলা	ফটো উপলব্ধ
289	TFH2483055	নাম : সন্ধান কুমার সাহা পিতার নাম: মৃত্যুঞ্জয় সাহা বাড়ির নং : n0057 বয়স : 53 লিঙ্গ : পুরুষ	ফটো উপলব্ধ	290	HRL2718369	নাম : বর্না সাহা স্বামীর নাম: সন্ধান কুমার সাহা বাড়ির নং : n0057 বয়স : 39 লিঙ্গ : মহিলা	ফটো উপলব্ধ	291	WB/10/068/156266	নাম : ব্রজেশ্বরী সাহা স্বামীর নাম: মধুসূদন সাহা বাড়ির নং : n0062 বয়স : 59 লিঙ্গ : মহিলা	ফটো উপলব্ধ
292	TFH1325190	নাম : জলি (মণ্ডল) সাহা স্বামীর নাম: সুদীপ্ত সাহা বাড়ির নং : n0088 বয়স : 34 লিঙ্গ : মহিলা	ফটো উপলব্ধ	293	TFH1325216	নাম : বিশ্বজিৎ সাহা পিতার নাম: কৃপাসিক্ত সাহা বাড়ির নং : n0090 বয়স : 31 লিঙ্গ : পুরুষ	ফটো উপলব্ধ	294	TFH2065449	নাম : তিলকা সাহা স্বামীর নাম: নিশাকর সাহা বাড়ির নং : n0014 বয়স : 65 লিঙ্গ : মহিলা	ফটো উপলব্ধ
295	TFH2065472	নাম : কমল সাহা পিতার নাম: রামচন্দ্র সাহা বাড়ির নং : n0017 বয়স : 52 লিঙ্গ : পুরুষ	ফটো উপলব্ধ	296	TFH1136217	নাম : চন্দনা সাহা স্বামীর নাম: নবকুমার সাহা বাড়ির নং : n0016 বয়স : 34 লিঙ্গ : মহিলা	ফটো উপলব্ধ	297	TFH2065209	নাম : জনার্দন সাহা পিতার নাম: চন্দ্রকান্ত সাহা বাড়ির নং : n0020 বয়স : 49 লিঙ্গ : পুরুষ	ফটো উপলব্ধ
298	HRL1983477	নাম : ডালিম সাহা পিতার নাম: রামচন্দ্র সাহা বাড়ির নং : n0017 বয়স : 45 লিঙ্গ : পুরুষ	ফটো উপলব্ধ	299	TFH2065860	নাম : অতুল কুমার সাহা পিতার নাম: উমাপদ সাহা বাড়ির নং : n0027 বয়স : 53 লিঙ্গ : পুরুষ	ফটো উপলব্ধ	300	HRL1077312	নাম : স্নিগ্ধা বন্দ্যোপাধ্যায় সাহা স্বামীর নাম: মিলন কুমার সাহা বাড়ির নং : n0024 বয়স : 55 লিঙ্গ : মহিলা	ফটো উপলব্ধ

301 নাম : কুন্তী সাহা স্বামীর নাম: বিভূতি ভূষণ সাহা বাড়ির নং : n0062 বয়স : 49 লিঙ্গ : মহিলা	TFH2065761 ফটো উপলব্ধ	302 নাম : রাজকুমার সাহা পিতার নাম: নিশাকর সাহা বাড়ির নং : n0014 বয়স : 40 লিঙ্গ : পুরুষ	HRL2402618 ফটো উপলব্ধ	303 নাম : ভারতী সাহা স্বামীর নাম: অভয় চরন সাহা বাড়ির নং : n0016 বয়স : 71 লিঙ্গ : মহিলা	TFH2065555 ফটো উপলব্ধ
304 নাম : নন্দ কুমার সাহা পিতার নাম: বলরাম সাহা বাড়ির নং : n0048 বয়স : 65 লিঙ্গ : পুরুষ	TFH2065696 ফটো উপলব্ধ	305 নাম : সুদীপ সাহা পিতার নাম: সুশীল কুমার সাহা বাড়ির নং : n0024 বয়স : 46 লিঙ্গ : পুরুষ	HRL2718286 ফটো উপলব্ধ	306 নাম : শ্রাবনী সাহা স্বামীর নাম: ডালিম সাহা বাড়ির নং : n0017 বয়স : 39 লিঙ্গ : মহিলা	TFH0897116 ফটো উপলব্ধ
307 নাম : যোগমায়া সাহা স্বামীর নাম: ধীরেন্দ্রনাথ সাহা বাড়ির নং : n0012 বয়স : 73 লিঙ্গ : মহিলা	WB/10/068/156204 ফটো উপলব্ধ	308 নাম : পূর্ণচন্দ্র সাহা পিতার নাম: ধীরেন্দ্রনাথ সাহা বাড়ির নং : n0012 বয়স : 53 লিঙ্গ : পুরুষ	WB/10/068/156205 ফটো উপলব্ধ	309 নাম : মঞ্জু সাহা স্বামীর নাম: পূর্ণচন্দ্র সাহা বাড়ির নং : n0012 বয়স : 42 লিঙ্গ : মহিলা	HRL1985266 ফটো উপলব্ধ
310 নাম : কবিতা সাহা স্বামীর নাম: গৌতম কুমার সাহা বাড়ির নং : n0013 বয়স : 45 লিঙ্গ : মহিলা	HRL2402550 ফটো উপলব্ধ	311 নাম : বন্দিশ কুমার সাহা পিতার নাম: দিবাকর সাহা বাড়ির নং : n0013 বয়স : 53 লিঙ্গ : পুরুষ	WB/10/068/156211 ফটো উপলব্ধ	312 নাম : সমাপ্তি সাহা স্বামীর নাম: বন্দিশ কুমার সাহা বাড়ির নং : n0013 বয়স : 38 লিঙ্গ : মহিলা	TFH0264762 ফটো উপলব্ধ
313 নাম : সুখেন সাহা পিতার নাম: দিবাকর সাহা বাড়ির নং : n0013 বয়স : 49 লিঙ্গ : পুরুষ	HRL0278762 ফটো উপলব্ধ	314 নাম : প্রিয়ান্বিতা সাহা স্বামীর নাম: সুখেন সাহা বাড়ির নং : n0013 বয়স : 35 লিঙ্গ : মহিলা	TFH0970574 ফটো উপলব্ধ	315 নাম : শ্রীমন্ত সাহা পিতার নাম: উত্তম সাহা বাড়ির নং : n0026 বয়স : 32 লিঙ্গ : পুরুষ	TFH1325109 ফটো উপলব্ধ
316 নাম : রেখা সাহা স্বামীর নাম: দিলীপকুমার সাহা বাড়ির নং : n0026 বয়স : 59 লিঙ্গ : মহিলা	WB/10/068/156253 ফটো উপলব্ধ	317 নাম : বিজয় সাহা পিতার নাম: দিলীপ সাহা বাড়ির নং : n0026 বয়স : 37 লিঙ্গ : পুরুষ	HRL2970143 ফটো উপলব্ধ	318 নাম : বিজয়কুমার মন্ডল পিতার নাম: ভুবনচন্দ্র মন্ডল বাড়ির নং : n0027 বয়স : 50 লিঙ্গ : পুরুষ	WB/10/068/156263 ফটো উপলব্ধ
319 নাম : পম্পা মণ্ডল (সাহা) স্বামীর নাম: বিজয় কুমার মণ্ডল বাড়ির নং : n0027 বয়স : 39 লিঙ্গ : মহিলা	HRL2718278 ফটো উপলব্ধ	320 নাম : সুনীলকুমার সাহা পিতার নাম: নারায়নচন্দ্র সাহা বাড়ির নং : n0028 বয়স : 66 লিঙ্গ : পুরুষ	WB/10/068/156200 ফটো উপলব্ধ	321 নাম : তামালী সাহা স্বামীর নাম: সুনীলকুমার সাহা বাড়ির নং : n0028 বয়স : 61 লিঙ্গ : মহিলা	TFH0264853 ফটো উপলব্ধ
322 নাম : কুন্তী সাহা (মাঝি) স্বামীর নাম: সুনীল কুমার সাহা বাড়ির নং : n0028 বয়স : 54 লিঙ্গ : মহিলা	HRL2970135 ফটো উপলব্ধ	323 নাম : অর্জুন সাহা পিতার নাম: সুনীল কুমার সাহা বাড়ির নং : n0028 বয়স : 39 লিঙ্গ : পুরুষ	HRL2718310 ফটো উপলব্ধ	324 নাম : টুকটুকি (পাল)সাহা স্বামীর নাম: আদিত্য সাহা বাড়ির নং : n0028 বয়স : 35 লিঙ্গ : মহিলা	TFH1434828 ফটো উপলব্ধ
325 নাম : আদিত্য সাহা পিতার নাম: আশীষ কুমার সাহা বাড়ির নং : n0028 বয়স : 34 লিঙ্গ : পুরুষ	TFH0970608 ফটো উপলব্ধ	326 নাম : প্রভাস চন্দ্র সাহা পিতার নাম: তামাল কুমার সাহা বাড়ির নং : n0034 বয়স : 66 লিঙ্গ : পুরুষ	WB/10/068/156292 ফটো উপলব্ধ	327 নাম : প্রশান্ত সাহা পিতার নাম: প্রভাস চন্দ্র সাহা বাড়ির নং : n0034 বয়স : 43 লিঙ্গ : পুরুষ	HRL1983469 ফটো উপলব্ধ
328 নাম : অয়ন্তিকা সাহা স্বামীর নাম: প্রশান্ত সাহা বাড়ির নং : n0034 বয়স : 31 লিঙ্গ : মহিলা	TFH1325000 ফটো উপলব্ধ	329 নাম : সুদীপ্ত সাহা পিতার নাম: দীনবন্ধু সাহা বাড়ির নং : n0034 বয়স : 36 লিঙ্গ : পুরুষ	TFH0897108 ফটো উপলব্ধ	330 নাম : কৃপাসিন্দু সাহা পিতার নাম: তামালকুমার সাহা বাড়ির নং : n0034 বয়স : 57 লিঙ্গ : পুরুষ	WB/10/068/156296 ফটো উপলব্ধ

331 নাম : ছায়া সাহা স্বামীর নাম: সিদ্ধেশ্বর সাহা বাড়ির নং : n0047 বয়স : 69 লিঙ্গ : মহিলা ফটো উপলব্ধ	WB/10/068/156291	332 নাম : অরুণ সাহা পিতার নাম: সিদ্ধেশ্বর সাহা বাড়ির নং : n0047 বয়স : 50 লিঙ্গ : পুরুষ ফটো উপলব্ধ	TFH0265330	333 নাম : মিতালী সাহা স্বামীর নাম: অরুণ সাহা বাড়ির নং : n0047 বয়স : 45 লিঙ্গ : মহিলা ফটো উপলব্ধ	TFH0970665
334 নাম : নিলীমা সাহা স্বামীর নাম: আনন্দকুমার সাহা বাড়ির নং : n0048 বয়স : 57 লিঙ্গ : মহিলা ফটো উপলব্ধ	WB/10/068/156288	335 নাম : সুজন সাহা পিতার নাম: নিশাকর সাহা বাড়ির নং : n0014 বয়স : 46 লিঙ্গ : পুরুষ ফটো উপলব্ধ	HRL1079292	336 নাম : মানু সাহা স্বামীর নাম: সুজন সাহা বাড়ির নং : n0014 বয়স : 41 লিঙ্গ : মহিলা ফটো উপলব্ধ	HRL2402592
337 নাম : সাবিত্রী সাহা স্বামীর নাম: শিবশঙ্কর সাহা বাড়ির নং : n0015 বয়স : 61 লিঙ্গ : মহিলা ফটো উপলব্ধ	WB/10/068/156216	338 নাম : পলাশ কুমার সাহা পিতার নাম: অভয় চরন সাহা বাড়ির নং : n0016 বয়স : 39 লিঙ্গ : পুরুষ ফটো উপলব্ধ	HRL2718302	339 নাম : চন্দ্রকান্ত সাহা পিতার নাম: গোপীমোহন সাহা বাড়ির নং : n0020 বয়স : 86 লিঙ্গ : পুরুষ ফটো উপলব্ধ	WB/10/068/156229
340 নাম : বৃন্দাবন সাহা পিতার নাম: চন্দ্রকান্ত সাহা বাড়ির নং : n0020 বয়স : 58 লিঙ্গ : পুরুষ ফটো উপলব্ধ	WB/10/068/156231	341 নাম : আহুদী সাহা স্বামীর নাম: বৃন্দাবন সাহা বাড়ির নং : n0020 বয়স : 53 লিঙ্গ : মহিলা ফটো উপলব্ধ	WB/10/068/156232	342 নাম : সুরজিৎ সাহা পিতার নাম: বৃন্দাবন সাহা বাড়ির নং : n0020 বয়স : 39 লিঙ্গ : পুরুষ ফটো উপলব্ধ	HRL2718336
343 নাম : তাপসী সাহা পিতার নাম: চন্দ্রকান্ত সাহা বাড়ির নং : n0020 বয়স : 41 লিঙ্গ : মহিলা ফটো উপলব্ধ	HRL2402543	344 নাম : কনিকা সাহা স্বামীর নাম: অশোককুমার সাহা বাড়ির নং : n0021 বয়স : 61 লিঙ্গ : মহিলা ফটো উপলব্ধ	WB/10/068/156235	345 নাম : নন্দিতা সাহা স্বামীর নাম: অরুণকুমার সাহা বাড়ির নং : n0022 বয়স : 57 লিঙ্গ : মহিলা ফটো উপলব্ধ	HRL1077346
346 নাম : অতনু সাহা পিতার নাম: অনিল কুমার সাহা বাড়ির নং : n0024 বয়স : 39 লিঙ্গ : পুরুষ ফটো উপলব্ধ	HRL2718294	347 নাম : মিলন কুমার সাহা পিতার নাম: রাখাপদ সাহা বাড়ির নং : n0024 বয়স : 61 লিঙ্গ : পুরুষ ফটো উপলব্ধ	WB/10/068/156244	348 নাম : সুশোভন সাহা পিতার নাম: মিলন কুমার সাহা বাড়ির নং : n0024 বয়স : 35 লিঙ্গ : পুরুষ ফটো উপলব্ধ	TFH0970590
349 নাম : নবকুমার সাহা পিতার নাম: অভয় চরন সাহা বাড়ির নং : n0016 বয়স : 45 লিঙ্গ : পুরুষ ফটো উপলব্ধ	TFH2065670	350 নাম : সমর সাহা পিতার নাম: প্রেমচাঁদ সাহা বাড়ির নং : n0023 বয়স : 51 লিঙ্গ : পুরুষ ফটো উপলব্ধ	TFH2065167	351 নাম : অঞ্জলি সাহা স্বামীর নাম: শিশির সাহা বাড়ির নং : n0018 বয়স : 75 লিঙ্গ : মহিলা ফটো উপলব্ধ	TFH2065704
352 নাম : রীতা সাহা স্বামীর নাম: জনার্দন সাহা বাড়ির নং : n0020 বয়স : 45 লিঙ্গ : মহিলা ফটো উপলব্ধ	HRL1983493	353 নাম : হিটিন সেখ পিতার নাম: জমির সেখ বাড়ির নং : N0021 বয়স : 25 লিঙ্গ : পুরুষ ফটো উপলব্ধ	TFH2226546	354 নাম : মিঠু সাহা স্বামীর নাম: নন্দ কুমার সাহা বাড়ির নং : n0048 বয়স : 61 লিঙ্গ : মহিলা ফটো উপলব্ধ	TFH2065688
355 নাম : দিপালী সাহা স্বামীর নাম: কিরীট সাহা বাড়ির নং : n0062 বয়স : 59 লিঙ্গ : মহিলা ফটো উপলব্ধ	TFH2065878	356 নাম : রুবি সাহা স্বামীর নাম: সুদীপ সাহা বাড়ির নং : n0024 বয়স : 46 লিঙ্গ : মহিলা ফটো উপলব্ধ	TFH0897090	357 নাম : পূর্ণিমা সাহা স্বামীর নাম: কমল সাহা বাড়ির নং : n0017 বয়স : 44 লিঙ্গ : মহিলা ফটো উপলব্ধ	HRL2402535
358 নাম : প্রভাত সাহা পিতার নাম: শিশির সাহা বাড়ির নং : n0018 বয়স : 54 লিঙ্গ : পুরুষ ফটো উপলব্ধ	TFH2065647	359 নাম : দেবযানি সাহা স্বামীর নাম: অতুল সাহা বাড়ির নং : n0027 বয়স : 39 লিঙ্গ : মহিলা ফটো উপলব্ধ	HRL2970127	360 নাম : পিকু সাহা পিতার নাম: বিভূতি ভূষণ সাহা বাড়ির নং : n0062 বয়স : 30 লিঙ্গ : মহিলা ফটো উপলব্ধ	TFH1548890

361 নাম : স্বরূপ সাহা পিতার নাম: সিদ্ধেশ্বর সাহা বাড়ির নং : n0047 বয়স : 43 লিঙ্গ : পুরুষ	HRL2402584 ফটো উপলব্ধ	362 নাম : উজ্জল সাহা পিতার নাম: নয়ন সাহা বাড়ির নং : N0051 বয়স : 29 লিঙ্গ : পুরুষ	TFH1858513 ফটো উপলব্ধ	363 নাম : সোমনাথ সাহা পিতার নাম: আনন্দ সাহা বাড়ির নং : n0048 বয়স : 32 লিঙ্গ : পুরুষ	TFH1224633 ফটো উপলব্ধ
364 নাম : সৌরভ সাহা পিতার নাম: কমল সাহা বাড়ির নং : n0017 বয়স : 27 লিঙ্গ : পুরুষ	TFH2226942 ফটো উপলব্ধ	365 নাম : সিদ্ধেশ্বর সাহা পিতার নাম: দুর্গা সাহা বাড়ির নং : n0047 বয়স : 76 লিঙ্গ : পুরুষ	TFH2066314 ফটো উপলব্ধ	366 নাম : হৃদয়া সাহা পিতার নাম: গৌতম কুমার সাহা বাড়ির নং : এন0013 বয়স : 23 লিঙ্গ : মহিলা	TFH2251023 ফটো উপলব্ধ
367 নাম : হৃদয় সাহা পিতার নাম: গৌতম কুমার সাহা বাড়ির নং : এন0013 বয়স : 23 লিঙ্গ : পুরুষ	TFH2251007 ফটো উপলব্ধ	368 নাম : আনন্দকুমার সাহা পিতার নাম: বলরাম সাহা বাড়ির নং : n0048 বয়স : 64 লিঙ্গ : পুরুষ	TFH2176477 ফটো উপলব্ধ	369 নাম : টুম্পা রানী মন্ডল সাহা স্বামীর নাম: বিষ্ণু সাহা বাড়ির নং : n0012 বয়স : 44 লিঙ্গ : মহিলা	HRL1985241 ফটো উপলব্ধ
370 নাম : মিনতী সাহা স্বামীর নাম: নয়ন সাহা বাড়ির নং : n0050 বয়স : 53 লিঙ্গ : মহিলা	TFH2176717 ফটো উপলব্ধ	371 নাম : অঞ্জনা সাহা স্বামীর নাম: স্বরূপ সাহা বাড়ির নং : n0047 বয়স : 34 লিঙ্গ : মহিলা	TFH1622042 ফটো উপলব্ধ	372 নাম : বিষ্ণু সাহা পিতার নাম: বীরেন্দ্রনাথ সাহা বাড়ির নং : n0012 বয়স : 49 লিঙ্গ : পুরুষ	TFH2177699 ফটো উপলব্ধ
373 নাম : নয়ন সাহা পিতার নাম: হারাধন সাহা বাড়ির নং : n0051 বয়স : 56 লিঙ্গ : পুরুষ	TFH2176543 ফটো উপলব্ধ	374 নাম : উত্তম কুমার সাহা পিতার নাম: শক্তিপদ সাহা বাড়ির নং : n0026 বয়স : 60 লিঙ্গ : পুরুষ	TFH2176204 ফটো উপলব্ধ	375 নাম : সুপ্রভাত সাহা পিতার নাম: উমানাথ সাহা বাড়ির নং : n0051 বয়স : 42 লিঙ্গ : পুরুষ	HRL1983436 ফটো উপলব্ধ
376 নাম : সাগরিকা সাহা স্বামীর নাম: অর্জুন সাহা বাড়ির নং : পশ্চিম পাড়া বয়স : 33 লিঙ্গ : মহিলা	TFH1858497 ফটো উপলব্ধ	377 নাম : আদুরী সাহা স্বামীর নাম: সুরজিৎ সাহা বাড়ির নং : 0020 বয়স : 27 লিঙ্গ : মহিলা	TFH1757475 ফটো উপলব্ধ	378 নাম : অভিজিৎ সাহা পিতার নাম: প্রভাত সাহা বাড়ির নং : n0204 বয়স : 28 লিঙ্গ : পুরুষ	TFH1745637 ফটো উপলব্ধ
379 নাম : অয়ন সাহা পিতার নাম: অরূপ কুমার সাহা বাড়ির নং : 22 বয়স : 26 লিঙ্গ : পুরুষ	TFH1812221 ফটো উপলব্ধ	380 নাম : অনুষ্কা সাহা পিতার নাম: অরিন্দম সাহা বাড়ির নং : 57 বয়স : 28 লিঙ্গ : মহিলা	TFH1812312 ফটো উপলব্ধ	381 নাম : সোনালী সাহা স্বামীর নাম: কৃপাসিকু সাহা বাড়ির নং : n0034 বয়স : 53 লিঙ্গ : মহিলা	WB/10/068/156297 ফটো উপলব্ধ
382 নাম : দীপিকা সাহা স্বামীর নাম: মহাদেব সাহা বাড়ির নং : n0025 বয়স : 43 লিঙ্গ : মহিলা	HRL2402626 ফটো উপলব্ধ	383 নাম : মহাদেব সাহা পিতার নাম: মুক্তিপদ সাহা বাড়ির নং : n0025 বয়স : 53 লিঙ্গ : পুরুষ	WB/10/068/156250 ফটো উপলব্ধ	384 নাম : কল্পনা সাহা স্বামীর নাম: সুশীলকুমার সাহা বাড়ির নং : n0024 বয়স : 62 লিঙ্গ : মহিলা	TFH2534907 ফটো উপলব্ধ
385 নাম : রুম্পা সাহা স্বামীর নাম: বিধান চন্দ্র সাহা বাড়ির নং : n0018 বয়স : 39 লিঙ্গ : মহিলা	TFH1325067 ফটো উপলব্ধ	386 নাম : অনিতা সাহা স্বামীর নাম: প্রভাত সাহা বাড়ির নং : n0018 বয়স : 47 লিঙ্গ : মহিলা	HRL1983543 ফটো উপলব্ধ	387 নাম : তমসা সাহা স্বামীর নাম: সমীর সাহা বাড়ির নং : n0014 বয়স : 39 লিঙ্গ : মহিলা	TFH0265371 ফটো উপলব্ধ
388 নাম : সমীর সাহা পিতার নাম: নিশাকর সাহা বাড়ির নং : n0014 বয়স : 45 লিঙ্গ : পুরুষ	HRL2402600 ফটো উপলব্ধ	389 নাম : অরুণকুমার সাহা পিতার নাম: লক্ষীনারায়ন সাহা বাড়ির নং : n0022 বয়স : 58 লিঙ্গ : পুরুষ	HRL1077361 ফটো উপলব্ধ	390 নাম : জয়াবতী সাহা স্বামীর নাম: লক্ষীনারায়ন সাহা বাড়ির নং : n0022 বয়স : 81 লিঙ্গ : মহিলা	HRL1077320 ফটো উপলব্ধ

391 নাম : আশালতা মাঝি সাহা স্বামীর নাম: জয়ন্ত বাড়ির নং : n0028 বয়স : 26 লিঙ্গ : মহিলা	TFH2226983 ফটো উপলব্ধ	392 নাম : তপতী সাহা স্বামীর নাম: উত্তম কুমার সাহা বাড়ির নং : n0026 বয়স : 55 লিঙ্গ : মহিলা	TFH2176071 ফটো উপলব্ধ	393 নাম : পরিমল সাহা পিতার নাম: নয়ন সাহা বাড়ির নং : n0051 বয়স : 32 লিঙ্গ : পুরুষ	TFH1224625 ফটো উপলব্ধ
394 নাম : আনন্দ সাহা পিতার নাম: রবীন্দ্র নাথ সাহা বাড়ির নং : n0027 বয়স : 39 লিঙ্গ : পুরুষ	HRL2718260 ফটো উপলব্ধ	395 নাম : সুভেন্দু সাহা পিতার নাম: সমর সাহা বাড়ির নং : n0177 বয়স : 27 লিঙ্গ : পুরুষ	TFH1702877 ফটো উপলব্ধ	396 নাম : বিভূতি ভূষণ সাহা পিতার নাম: দশরথ সাহা বাড়ির নং : n0062 বয়স : 55 লিঙ্গ : পুরুষ	TFH2065753 ফটো উপলব্ধ
397 নাম : অভিমাত্রী সাহা স্বামীর নাম: অনিল কুমার সাহা বাড়ির নং : n0024 বয়স : 63 লিঙ্গ : মহিলা	TFH2176386 ফটো উপলব্ধ	398 নাম : শিখারানী সাহা স্বামীর নাম: দীনবন্ধু সাহা বাড়ির নং : n0034 বয়স : 59 লিঙ্গ : মহিলা	TFH2066280 ফটো উপলব্ধ	399 নাম : বিউটি সাহা স্বামীর নাম: রাজকুমার সাহা বাড়ির নং : n0014 বয়স : 30 লিঙ্গ : মহিলা	TFH1434869 ফটো উপলব্ধ
400 নাম : দীনবন্ধু সাহা পিতার নাম: তামালকৃষ্ণ সাহা বাড়ির নং : n0034 বয়স : 63 লিঙ্গ : পুরুষ	TFH2066231 ফটো উপলব্ধ	401 নাম : দিপীকা সাহা স্বামীর নাম: সমরকুমার সাহা বাড়ির নং : n0023 বয়স : 49 লিঙ্গ : মহিলা	HRL1077270 ফটো উপলব্ধ	402 নাম : কিরীটি সাহা পিতার নাম: দশরথ সাহা বাড়ির নং : n0062 বয়স : 61 লিঙ্গ : পুরুষ	TFH2065894 ফটো উপলব্ধ
403 নাম : বিধান চন্দ্র সাহা পিতার নাম: কিরীটি সাহা বাড়ির নং : n0062 বয়স : 39 লিঙ্গ : পুরুষ	HRL2718328 ফটো উপলব্ধ	404 নাম : বিশ্বনাথ সাহা পিতার নাম: নন্দ কুমার সাহা বাড়ির নং : n0048 বয়স : 30 লিঙ্গ : পুরুষ	TFH1434935 ফটো উপলব্ধ	405 নাম : বিক্রম সাহা পিতার নাম: দিলীপ সাহা বাড়ির নং : n0026 বয়স : 37 লিঙ্গ : পুরুষ	HRL2970150 ফটো উপলব্ধ
406 নাম : প্রীতি সাহা পিতার নাম: বিষ্ণু সাহা বাড়ির নং : এন0012 বয়স : 22 লিঙ্গ : মহিলা	TFH2348340 ফটো উপলব্ধ	407 নাম : কৌশিক সাহা পিতার নাম: সুশিল কুমার সাহা বাড়ির নং : n0024 বয়স : 36 লিঙ্গ : পুরুষ	TFH0264929 ফটো উপলব্ধ	408 নাম : রানু সাহা স্বামীর নাম: কৌশিক সাহা বাড়ির নং : n0024 বয়স : 31 লিঙ্গ : মহিলা	TFH1548866 ফটো উপলব্ধ
409 নাম : কাকলী সাহা স্বামীর নাম: কৃষ্ণ চন্দ্র সাহা বাড়ির নং : n0012 বয়স : 39 লিঙ্গ : মহিলা	HRL2718252 ফটো উপলব্ধ	410 নাম : দিবেন্দু সাহা পিতার নাম: সমর সাহা বাড়ির নং : n0023 বয়স : 28 লিঙ্গ : পুরুষ	TFH1622018 ফটো উপলব্ধ	411 নাম : সুলতা সাহা স্বামীর নাম: প্রভাসচন্দ্র সাহা বাড়ির নং : n0034 বয়স : 65 লিঙ্গ : মহিলা	WB/10/068/156293 ফটো উপলব্ধ
412 নাম : সুদীপ সাহা পিতার নাম: সুজন সাহা বাড়ির নং : এন0018 বয়স : 22 লিঙ্গ : পুরুষ	TFH2348423 ফটো উপলব্ধ	413 নাম : সমরজিত সাহা পিতার নাম: স্মির সাহা বাড়ির নং : পাট নং 81 বয়স : 20 লিঙ্গ : পুরুষ	TFH2486025 ফটো উপলব্ধ	414 নাম : সুস্মিতা সাহা স্বামীর নাম: উজ্জ্বল সাহা বাড়ির নং : এন0051 বয়স : 25 লিঙ্গ : মহিলা	TFH2348399 ফটো উপলব্ধ
415 নাম : কৃষ্ণ সাহা পিতার নাম: ধীরেন্দ্রনাথ সাহা বাড়ির নং : n0012 বয়স : 51 লিঙ্গ : পুরুষ	TFH2409621 ফটো উপলব্ধ	416 নাম : সাহেব সাহা পিতার নাম: কুন্দা সাহা বাড়ির নং : এন0012 বয়স : 20 লিঙ্গ : পুরুষ	TFH2493492 ফটো উপলব্ধ	417 নাম : সঞ্চিতা সরকার সাহা স্বামীর নাম: সুপ্রভাত সাহা বাড়ির নং : এন0051 বয়স : 35 লিঙ্গ : মহিলা	TFH2348464 ফটো উপলব্ধ
418 নাম : সঙ্গীতা সাহা স্বামীর নাম: সোমনাথ সাহা বাড়ির নং : এন0048 বয়স : 24 লিঙ্গ : মহিলা	TCK2428696 ফটো উপলব্ধ	419 নাম : মৌসুমি পাল সাহা স্বামীর নাম: পরিমল সাহা বাড়ির নং : এন0051 অংশ নং ৮০ বয়স : 24 লিঙ্গ : মহিলা	TFH2449122 ফটো উপলব্ধ	420 নাম : অর্পিতা সাহা পিতার নাম: সন্দান কুমার সাহা বাড়ির নং : এন0057 বয়স : 21 লিঙ্গ : মহিলা	TFH2445237 ফটো উপলব্ধ

421	TFH2450054	ফটো উপলব্ধ	422	TFH1757442	ফটো উপলব্ধ	423	TFH1224641	ফটো উপলব্ধ
নাম : মণীষা সাহা পিতার নাম: উত্তম কুমার সাহা বাড়ির নং : এন০০২৬ অংশ নং ৮০ বয়স : 27 লিঙ্গ : মহিলা			নাম : সচিন সাহা পিতার নাম: বিভূতি ভূষণ সাহা বাড়ির নং : 0062 বয়স : 26 লিঙ্গ : পুরুষ			নাম : রাহুল সাহা পিতার নাম: শিবশঙ্কর সাহা বাড়ির নং : n0015 বয়স : 32 লিঙ্গ : পুরুষ		
424	TFH2450070	ফটো উপলব্ধ	425	TFH2528289	ফটো উপলব্ধ	426	TFH2477958	ফটো উপলব্ধ
নাম : রিম্পা সাহা পিতার নাম: প্রভাত সাহা বাড়ির নং : এন০০১৮ অংশ নং ৮০ বয়স : 23 লিঙ্গ : মহিলা			নাম : সমরেশ সাহা পিতার নাম: ডালিম সাহা বাড়ির নং : এন0017 বয়স : 21 লিঙ্গ : পুরুষ			নাম : শিবশঙ্কর সাহা পিতার নাম: রাখহরি সাহা বাড়ির নং : n0015 বয়স : 67 লিঙ্গ : পুরুষ		
427	TFH2449221	ফটো উপলব্ধ	428	TFH2348498	ফটো উপলব্ধ	429	TFH2348506	ফটো উপলব্ধ
নাম : সত্যজিৎ সাহা পিতার নাম: রতন সাহা বাড়ির নং : এন০০১৯ অংশ নং ৮০ বয়স : 24 লিঙ্গ : পুরুষ			নাম : মুণিয়া খাতুন স্বামীর নাম: হোসেন সেখ বাড়ির নং : এন০১৪৫ বয়স : 25 লিঙ্গ : মহিলা			নাম : সুপালী সাহা স্বামীর নাম: বিশ্বজিৎ সাহা বাড়ির নং : এন০০১৯ বয়স : 22 লিঙ্গ : মহিলা		
430	TFH2226603	ফটো উপলব্ধ	431	TFH2348365	ফটো উপলব্ধ	432	TFH1136050	ফটো উপলব্ধ
নাম : বাবোল সেখ পিতার নাম: আনু সেখ বাড়ির নং : এন0019 বয়স : 44 লিঙ্গ : পুরুষ			নাম : রাজেস সেখ পিতার নাম: হায়াত আলি সেখ বাড়ির নং : এন০১৪৫ বয়স : 36 লিঙ্গ : পুরুষ			নাম : বিশ্বজিৎ সাহা পিতার নাম: সনাতন সাহা বাড়ির নং : n0019 বয়স : 35 লিঙ্গ : পুরুষ		
433	WB/10/068/156227	ফটো উপলব্ধ	434	WB/10/068/156226	ফটো উপলব্ধ	435	TFH1702984	ফটো উপলব্ধ
নাম : ছবি সাহা স্বামীর নাম: সনাতন সাহা বাড়ির নং : n0019 বয়স : 53 লিঙ্গ : মহিলা			নাম : সনাতন সাহা পিতার নাম: মিহির কুমার সাহা বাড়ির নং : n0019 বয়স : 55 লিঙ্গ : পুরুষ			নাম : রাকেশ সেখ পিতার নাম: হাবল সেখ বাড়ির নং : n0188 বয়স : 29 লিঙ্গ : পুরুষ		
436	TFH1702869	ফটো উপলব্ধ	437	TFH1224864	ফটো উপলব্ধ	438	WB/10/068/156705	ফটো উপলব্ধ
নাম : আলো সেখ পিতার নাম: হাবল সেখ বাড়ির নং : n0176 বয়স : 27 লিঙ্গ : পুরুষ			নাম : আনোয়ার সেখ পিতার নাম: কামাল সেখ বাড়ির নং : n0189 বয়স : 36 লিঙ্গ : পুরুষ			নাম : রজব সেখ পিতার নাম: মনসুর সেখ বাড়ির নং : এন0019 বয়স : 79 লিঙ্গ : পুরুষ		
439	TFH2226488	ফটো উপলব্ধ	440	TFH2226512	ফটো উপলব্ধ	441	TFH2065910	ফটো উপলব্ধ
নাম : রেশমী খাতুন পিতার নাম: মহব্বত আলি বাড়ির নং : N0138 বয়স : 26 লিঙ্গ : মহিলা			নাম : নয়ন সেখ পিতার নাম: মহব্বত আলি বাড়ির নং : N0138 বয়স : 26 লিঙ্গ : পুরুষ			নাম : রতন সাহা পিতার নাম: মিহিরকুমার সাহা বাড়ির নং : n0019 বয়স : 49 লিঙ্গ : পুরুষ		
442	HRL2718344	ফটো উপলব্ধ	443	TFH2065936	ফটো উপলব্ধ	444	HRL1078740	ফটো উপলব্ধ
নাম : রিতা সাহা স্বামীর নাম: রতন সাহা বাড়ির নং : n0019 বয়স : 37 লিঙ্গ : মহিলা			নাম : বাসন্তী সাহা স্বামীর নাম: মিহির কুমার সাহা বাড়ির নং : n0019 বয়স : 71 লিঙ্গ : মহিলা			নাম : রূপালি সেখ পিতার নাম: বৃন্দু সেখ বাড়ির নং : n0164 বয়স : 44 লিঙ্গ : পুরুষ		
445	TFH1881390	ফটো উপলব্ধ	446	TFH2176212	ফটো উপলব্ধ	447	HRL2402402	ফটো উপলব্ধ
নাম : সাবিনা বিবি স্বামীর নাম: আনোয়ার সেখ বাড়ির নং : এন0189 বয়স : 35 লিঙ্গ : মহিলা			নাম : রাজলক্ষ্মী রুজ স্বামীর নাম: রবীন্দ্রনাথ রুজ বাড়ির নং : n0035 বয়স : 60 লিঙ্গ : মহিলা			নাম : উত্তম রুজ পিতার নাম: রবীন্দ্রনাথ রুজ বাড়ির নং : n0035 বয়স : 52 লিঙ্গ : পুরুষ		
448	WB/10/068/156298	ফটো উপলব্ধ	449	TFH0970632	ফটো উপলব্ধ	450	HRL2402410	ফটো উপলব্ধ
নাম : বিকাশ হাজরা পিতার নাম: বিশ্বনাথ হাজরা বাড়ির নং : n0066 বয়স : 56 লিঙ্গ : পুরুষ			নাম : পলি রুজ স্বামীর নাম: উত্তম রুজ বাড়ির নং : n0035 বয়স : 38 লিঙ্গ : মহিলা			নাম : সপ্তম রুজ পিতার নাম: রবীন্দ্রনাথ রুজ বাড়ির নং : n0035 বয়স : 49 লিঙ্গ : পুরুষ		

451 নাম : অনিতা হাজারা স্বামীর নাম: প্রভাত হাজারা বাড়ির নং : n0067 বয়স : 59 লিঙ্গ : মহিলা	HRL1983592 ফটো উপলব্ধ	452 নাম : প্রভাত হাজারা পিতার নাম: অনাদি হাজারা বাড়ির নং : n0067 বয়স : 60 লিঙ্গ : পুরুষ	HRL2402659 ফটো উপলব্ধ	453 নাম : ভাষানী হাজারা স্বামীর নাম: অধীর হাজারা বাড়ির নং : n0067 বয়স : 56 লিঙ্গ : মহিলা	WB/10/068/156305 ফটো উপলব্ধ
454 নাম : বাবুসোনা হাজারা পিতার নাম: প্রভাত হাজারা বাড়ির নং : n0067 বয়স : 35 লিঙ্গ : পুরুষ	TFH0970699 ফটো উপলব্ধ	455 নাম : রাজেন হাজারা পিতার নাম: প্রভাত হাজারা বাড়ির নং : n0067 বয়স : 29 লিঙ্গ : পুরুষ	TFH1548940 ফটো উপলব্ধ	456 নাম : কার্তিক হাজারা পিতার নাম: শিশু হাজারা বাড়ির নং : n0067 বয়স : 45 লিঙ্গ : পুরুষ	HRL1983568 ফটো উপলব্ধ
457 নাম : টুসি রুজ স্বামীর নাম: সপ্তম রুজ বাড়ির নং : n0035 বয়স : 39 লিঙ্গ : মহিলা	TFH0970640 ফটো উপলব্ধ	458 নাম : পুতুল হাজারা স্বামীর নাম: বিকাশ হাজারা বাড়ির নং : n0066 বয়স : 51 লিঙ্গ : মহিলা	WB/10/068/156299 ফটো উপলব্ধ	459 নাম : মনি মালা হাজারা স্বামীর নাম: বাবু সোনা হাজারা বাড়ির নং : এন০০৬৭ বয়স : 24 লিঙ্গ : মহিলা	TFH2348381 ফটো উপলব্ধ
460 নাম : বেবি হাজারা স্বামীর নাম: লক্ষন হাজারা বাড়ির নং : এন0102 বয়স : 44 লিঙ্গ : মহিলা	HRL1993104 ফটো উপলব্ধ	461 নাম : ধুলু হাজারা পিতার নাম: ভূপতি হাজারা বাড়ির নং : এন0035 বয়স : 69 লিঙ্গ : পুরুষ	WB/10/067/435526 ফটো উপলব্ধ	462 নাম : লক্ষ্মণ হাজারা পিতার নাম: ধুলু হাজারা বাড়ির নং : এন0285 বয়স : 49 লিঙ্গ : পুরুষ	HRL1993096 ফটো উপলব্ধ
463 নাম : রুদ্রদেব হাজারা পিতার নাম: ধীরেন হাজারা বাড়ির নং : এন0067 বয়স : 52 লিঙ্গ : পুরুষ	TFH2484202 ফটো উপলব্ধ	464 নাম : কল্পনা হাজারা স্বামীর নাম: রুদ্রদেব হাজারা বাড়ির নং : এন0067 বয়স : 44 লিঙ্গ : মহিলা	TFH2484210 ফটো উপলব্ধ	465 নাম : জয়ন্ত হাজারা পিতার নাম: রুদ্রদেব হাজারা বাড়ির নং : n0067 বয়স : 28 লিঙ্গ : পুরুষ	TFH1622828 ফটো উপলব্ধ
466 নাম : নীলিমা হাজারা স্বামীর নাম: জয়ন্ত হাজারা বাড়ির নং : এন0067 বয়স : 22 লিঙ্গ : মহিলা	TFH2487841 ফটো উপলব্ধ	467 নাম : হায়াত আলি সেখ পিতার নাম: ইয়াসিন সেখ বাড়ির নং : এন0145,পাট-81 বয়স : 55 লিঙ্গ : পুরুষ	TFH2386969 ফটো উপলব্ধ	468 নাম : রানী খাতুন পিতার নাম: আলি মহম্মদ বাড়ির নং : 81 বয়স : 25 লিঙ্গ : মহিলা	TFH2219459 ফটো উপলব্ধ
469 নাম : অদিতি মুখার্জি পিতার নাম: হেমন্ত মুখার্জি বাড়ির নং : এন0052 বয়স : 21 লিঙ্গ : মহিলা	TFH2541571 ফটো উপলব্ধ	470 নাম : তুসা সিংহ সরকার স্বামীর নাম: সুরজিৎ সরকার বাড়ির নং : এন0010 বয়স : 20 লিঙ্গ : মহিলা	TFH2541613 ফটো উপলব্ধ	471 নাম : বাণেশ্বর ঘোষ পিতার নাম: বিষ্ণু ঘোষ বাড়ির নং : এন0059 বয়স : 19 লিঙ্গ : পুরুষ	TFH2541639 ফটো উপলব্ধ
472 নাম : শ্যামাশ্রী রায় সরকার মায়ের নাম: শ্যামলী দেউড়ী বাড়ির নং : এন0250 বয়স : 19 লিঙ্গ : মহিলা	TFH2549251 ফটো উপলব্ধ	473 নাম : কাকুলী সাহা পিতার নাম: কান্তিক সাহা বাড়ির নং : এন0027 বয়স : 25 লিঙ্গ : মহিলা	AZI2019230 ফটো উপলব্ধ	474 নাম : বিক্রম হাজারা পিতার নাম: লক্ষ্মণ হাজারা বাড়ির নং : এন0285 বয়স : 22 লিঙ্গ : পুরুষ	TFH2552370 ফটো উপলব্ধ
475 নাম : সঞ্জীত সাহা পিতার নাম: সনাতন সাহা বাড়ির নং : এন0019 বয়স : 19 লিঙ্গ : পুরুষ	TFH2554301 ফটো উপলব্ধ	476 নাম : অনিবার্ণ রুজ পিতার নাম: সপ্তম রুজ বাড়ির নং : পাট নং 81 বয়স : 20 লিঙ্গ : পুরুষ	TFH2562783 ফটো উপলব্ধ	477 নাম : তুফান সাহা পিতার নাম: সুজন সাহা বাড়ির নং : এন0014 বয়স : 21 লিঙ্গ : পুরুষ	TFH2564334 ফটো উপলব্ধ
478 নাম : রূপসা সাউ পিতার নাম: বরণ সাউ বাড়ির নং : এন0248 বয়স : 20 লিঙ্গ : মহিলা	TFH2566222 ফটো উপলব্ধ				

479	WB/10/068/156892	ফটো উপলব্ধ	480	WB/10/068/156877	ফটো উপলব্ধ	481	TFH0971713	ফটো উপলব্ধ
নাম : আব্দুল কেরিম পিতার নাম: আব্দুর রহমান বাড়ির নং : n0095 বয়স : 74 লিঙ্গ : পুরুষ			নাম : জোবেদা বেওয়া স্বামীর নাম: রেজাউল সেখ বাড়ির নং : n0113 বয়স : 71 লিঙ্গ : মহিলা			নাম : নুরআলম সেখ পিতার নাম: রেজাউল সেখ বাড়ির নং : n0113 বয়স : 34 লিঙ্গ : পুরুষ		
482	WB/10/068/156840	ফটো উপলব্ধ	483	HRL2809614	ফটো উপলব্ধ	484	HRL1079045	ফটো উপলব্ধ
নাম : কেরিমা বিবি স্বামীর নাম: বাবু বাড়ির নং : n0124 বয়স : 61 লিঙ্গ : মহিলা			নাম : নূর ইসলাম পিতার নাম: কেলু বাড়ির নং : n0139 বয়স : 55 লিঙ্গ : পুরুষ			নাম : রেকসনা বিবি স্বামীর নাম: নূর ইসলাম বাড়ির নং : n0140 বয়স : 53 লিঙ্গ : মহিলা		
485	TFH1325299	ফটো উপলব্ধ	486	TFH0971895	ফটো উপলব্ধ	487	TFH1136464	ফটো উপলব্ধ
নাম : সাদ্দাম সেখ পিতার নাম: হাবল সেখ বাড়ির নং : n0140 বয়স : 32 লিঙ্গ : পুরুষ			নাম : বেদানা বিবি স্বামীর নাম: মুন্না সেখ বাড়ির নং : n0140 বয়স : 34 লিঙ্গ : মহিলা			নাম : আনার কলি স্বামীর নাম: নূর ইসলাম বাড়ির নং : n0142 বয়স : 34 লিঙ্গ : মহিলা		
488	WB/10/068/156826	ফটো উপলব্ধ	489	TFH2065126	ফটো উপলব্ধ	490	HRL2404242	ফটো উপলব্ধ
নাম : সাকেবা বিবি স্বামীর নাম: সামসের আলি বাড়ির নং : n0155 বয়স : 54 লিঙ্গ : মহিলা			নাম : গোলেহার বিবি স্বামীর নাম: খুদুন সেখ বাড়ির নং : n0112 বয়স : 73 লিঙ্গ : মহিলা			নাম : নূর হোসেন পিতার নাম: রেজাউল সেখ বাড়ির নং : n0113 বয়স : 39 লিঙ্গ : পুরুষ		
491	TFH0971705	ফটো উপলব্ধ	492	HRL2402675	ফটো উপলব্ধ	493	TFH1136431	ফটো উপলব্ধ
নাম : রাজু সেখ পিতার নাম: খুদুন সেখ বাড়ির নং : n0112 বয়স : 32 লিঙ্গ : পুরুষ			নাম : আইনাল সেখ পিতার নাম: সান্তার সেখ বাড়ির নং : n0190 বয়স : 62 লিঙ্গ : পুরুষ			নাম : গাজু সেখ পিতার নাম: খুদুন সেখ বাড়ির নং : n0112 বয়স : 32 লিঙ্গ : পুরুষ		
494	WB/10/068/156750	ফটো উপলব্ধ	495	TFH1434976	ফটো উপলব্ধ	496	TFH1434950	ফটো উপলব্ধ
নাম : মসলেমাবিবি স্বামীর নাম: সৈয়দ মহঃ সেলিম বাড়ির নং : N0096 বয়স : 61 লিঙ্গ : মহিলা			নাম : আজিজুল সেখ পিতার নাম: বাবু সেখ বাড়ির নং : n0124 বয়স : 30 লিঙ্গ : পুরুষ			নাম : সুখেন সেখ পিতার নাম: সামসের আলি বাড়ির নং : n0130 বয়স : 30 লিঙ্গ : পুরুষ		
497	TFH1548965	ফটো উপলব্ধ	498	HRL2718468	ফটো উপলব্ধ	499	TFH0897256	ফটো উপলব্ধ
নাম : মুলতান আলি পিতার নাম: সামসের আলি বাড়ির নং : n0130 বয়স : 32 লিঙ্গ : পুরুষ			নাম : রাজা আলি পিতার নাম: সামসের আলি বাড়ির নং : n0130 বয়স : 37 লিঙ্গ : পুরুষ			নাম : রাহুল সেখ পিতার নাম: সামসের আলি বাড়ির নং : n0130 বয়স : 35 লিঙ্গ : পুরুষ		
500	TFH2176287	ফটো উপলব্ধ	501	HRL2970861	ফটো উপলব্ধ	502	TFH2176030	ফটো উপলব্ধ
নাম : মর্জিনা বিবি স্বামীর নাম: লাল্টু সেখ বাড়ির নং : N0240 বয়স : 53 লিঙ্গ : মহিলা			নাম : সাজু সেখ পিতার নাম: খুদুন সেখ বাড়ির নং : n0112 বয়স : 33 লিঙ্গ : পুরুষ			নাম : রেজিনা বিবি স্বামীর নাম: সালেক সেখ বাড়ির নং : n0141 বয়স : 56 লিঙ্গ : মহিলা		
503	TFH1549005	ফটো উপলব্ধ	504	TFH2251056	ফটো উপলব্ধ	505	TFH2250983	ফটো উপলব্ধ
নাম : পিঙ্কি খাতুন স্বামীর নাম: সুরোজ সেখ বাড়ির নং : n0135 বয়স : 30 লিঙ্গ : মহিলা			নাম : রিস্পা খাতুন স্বামীর নাম: নূর আলম বাড়ির নং : এন0139 বয়স : 23 লিঙ্গ : মহিলা			নাম : সুমন সেখ পিতার নাম: হাবল সেখ বাড়ির নং : এন00140 বয়স : 23 লিঙ্গ : পুরুষ		
506	TFH1881366	ফটো উপলব্ধ	507	TFH1136308	ফটো উপলব্ধ	508	WB/10/068/156668	ফটো উপলব্ধ
নাম : পিনি খাতুন পিতার নাম: নাসু সেখ বাড়ির নং : এন01৯৮ বয়স : 27 লিঙ্গ : মহিলা			নাম : নাসিম সেখ পিতার নাম: নাসু সেখ বাড়ির নং : এন01৯৮ বয়স : 33 লিঙ্গ : পুরুষ			নাম : গুনাই বিবি স্বামীর নাম: নাসু বাড়ির নং : এন0৯৮ বয়স : 56 লিঙ্গ : মহিলা		

509 নাম : আর্জবানু বিবি স্বামীর নাম: গোলাম মহবুব বাড়ির নং : এন0280 বয়স : 68 লিঙ্গ : মহিলা	HRL0283309 ফটো উপলব্ধ	510 নাম : গোলাম মর্তুজা পিতার নাম: গোলাম মহবুব বাড়ির নং : এন0280 বয়স : 53 লিঙ্গ : পুরুষ	WB/10/068/156923 ফটো উপলব্ধ	511 নাম : শের আলি পিতার নাম: আঙ্গুর সেখ বাড়ির নং : এন0020 বয়স : 32 লিঙ্গ : পুরুষ	TFH1325505 ফটো উপলব্ধ
512 নাম : সৈয়দ মুর্সেদ আলম পিতার নাম: সৈয়দ মহম্মদ সেলিম বাড়ির নং : এন00143, পাট-81 বয়স : 35 লিঙ্গ : পুরুষ	TFH0971259 ফটো উপলব্ধ	513 নাম : রুবি বিবি স্বামীর নাম: গোলাম মর্তুজা বাড়ির নং : এন0282 বয়স : 45 লিঙ্গ : মহিলা	HRL2403780 ফটো উপলব্ধ	514 নাম : সুলতানা খাতুন স্বামীর নাম: নুরআলিম সেখ বাড়ির নং : এন0113 বয়স : 24 লিঙ্গ : মহিলা	TFH2348357 ফটো উপলব্ধ
515 নাম : টুটুন সেখ পিতার নাম: হাবল সেখ বাড়ির নং : n0140 বয়স : 29 লিঙ্গ : পুরুষ	TFH1435023 ফটো উপলব্ধ	516 নাম : সোনালী খাতুন পিতার নাম: আঙ্গুর সেখ বাড়ির নং : n0020 বয়স : 34 লিঙ্গ : মহিলা	TFH1435189 ফটো উপলব্ধ	517 নাম : মিরাজ সেখ পিতার নাম: আবু সামা সেখ বাড়ির নং : n0130 বয়স : 31 লিঙ্গ : পুরুষ	TFH1324128 ফটো উপলব্ধ
518 নাম : মুন্না সেখ পিতার নাম: হাবল সেখ বাড়ির নং : n0140 বয়স : 49 লিঙ্গ : পুরুষ	TFH2177830 ফটো উপলব্ধ	519 নাম : লালচাঁদ সেখ পিতার নাম: আনিস সেখ বাড়ির নং : এন0144 বয়স : 25 লিঙ্গ : পুরুষ	TFH1881549 ফটো উপলব্ধ	520 নাম : গোলাপি খাতুন স্বামীর নাম: আজিজুল সেখ বাড়ির নং : এন0124 বয়স : 25 লিঙ্গ : মহিলা	TFH1881416 ফটো উপলব্ধ
521 নাম : রঙ্গিলা বিবি স্বামীর নাম: ইসরাইল সেখ বাড়ির নং : এন0244 বয়স : 61 লিঙ্গ : মহিলা	WB/10/068/156811 ফটো উপলব্ধ	522 নাম : জুমাই বিবি পিতার নাম: আবোল বাড়ির নং : n0201 বয়স : 55 লিঙ্গ : মহিলা	WB/10/068/156669 ফটো উপলব্ধ	523 নাম : খুদিমুন বিবি স্বামীর নাম: ইকবাল সেখ বাড়ির নং : n0200 বয়স : 36 লিঙ্গ : মহিলা	TFH0970855 ফটো উপলব্ধ
524 নাম : সুরোজ সেখ পিতার নাম: হালিম সেখ বাড়ির নং : n0135 বয়স : 31 লিঙ্গ : পুরুষ	TFH1434943 ফটো উপলব্ধ	525 নাম : নূর ইসলাম পিতার নাম: ঈদ মহম্মদ বাড়ির নং : n0142 বয়স : 35 লিঙ্গ : পুরুষ	TFH1136472 ফটো উপলব্ধ	526 নাম : সালামত সেখ পিতার নাম: সালেক সেখ বাড়ির নং : n0141 বয়স : 38 লিঙ্গ : পুরুষ	TFH0971903 ফটো উপলব্ধ
527 নাম : মঞ্জু বিবি স্বামীর নাম: সেরআলি সেখ বাড়ির নং : n0140 বয়স : 38 লিঙ্গ : মহিলা	TFH1136415 ফটো উপলব্ধ	528 নাম : সেরআলি সেখ পিতার নাম: আকবর সেখ বাড়ির নং : n0140 বয়স : 48 লিঙ্গ : পুরুষ	TFH1136423 ফটো উপলব্ধ	529 নাম : আনিস সেখ পিতার নাম: নুরু সেখ বাড়ির নং : n0144 বয়স : 52 লিঙ্গ : পুরুষ	HRL1082718 ফটো উপলব্ধ
530 নাম : খুসী বিবি স্বামীর নাম: আনিস সেখ বাড়ির নং : n0168 বয়স : 49 লিঙ্গ : মহিলা	WB/10/068/156709 ফটো উপলব্ধ	531 নাম : বাবু পিতার নাম: মহম্মদ বাড়ির নং : n0124 বয়স : 71 লিঙ্গ : পুরুষ	HRL2403798 ফটো উপলব্ধ	532 নাম : তসিবা বিবি স্বামীর নাম: মানুয়ার সেখ বাড়ির নং : n0147 বয়স : 43 লিঙ্গ : মহিলা	HRL1985191 ফটো উপলব্ধ
533 নাম : রওশন আলি পিতার নাম: বদরুদ্দিন বাড়ির নং : n0121 বয়স : 66 লিঙ্গ : পুরুষ	TFH2404572 ফটো উপলব্ধ	534 নাম : মুর্শিদা বিবি স্বামীর নাম: রওশন আলি বাড়ির নং : n0121 বয়স : 61 লিঙ্গ : মহিলা	TFH2404564 ফটো উপলব্ধ	535 নাম : সাব্বির আলি পিতার নাম: রওশন আলি বাড়ির নং : n0121 বয়স : 36 লিঙ্গ : পুরুষ	TFH0897264 ফটো উপলব্ধ
536 নাম : রোজি বেগম স্বামীর নাম: সাব্বির আলি বাড়ির নং : n0121 বয়স : 31 লিঙ্গ : মহিলা	TFH1622083 ফটো উপলব্ধ	537 নাম : লালমুনি খাতুন স্বামীর নাম: রাজু সেখ বাড়ির নং : এন03112 অংশ নং ৮০ বয়স : 21 লিঙ্গ : মহিলা	TFH2449247 ফটো উপলব্ধ	538 নাম : মনসুর হাবিব পিতার নাম: আব্দুল কেরিম বাড়ির নং : n0095 বয়স : 37 লিঙ্গ : পুরুষ	HRL2970952 ফটো উপলব্ধ

539 নাম : মানসুরা বেগম স্বামীর নাম: আব্দুল কেরিম বাড়ির নং : n0095 বয়স : 61 লিঙ্গ : মহিলা	HRL2403988 ফটো উপলব্ধ	540 নাম : ফিরোজা খাতুন স্বামীর নাম: জেহের আলম বাড়ির নং : n0129 বয়স : 32 লিঙ্গ : মহিলা	TFH1325240 ফটো উপলব্ধ	541 নাম : সেখ আসেম আলি পিতার নাম: সেখ আমির আলি বাড়ির নং : n0129 বয়স : 30 লিঙ্গ : পুরুষ	TFH1434984 ফটো উপলব্ধ
542 নাম : রেজিনা বেগম স্বামীর নাম: ফরজ আলী বাড়ির নং : n0129 বয়স : 32 লিঙ্গ : মহিলা	TFH1548981 ফটো উপলব্ধ	543 নাম : ফরজ আলী পিতার নাম: আমির আলি বাড়ির নং : n0129 বয়স : 31 লিঙ্গ : পুরুষ	TFH1325257 ফটো উপলব্ধ	544 নাম : জেহের আলম পিতার নাম: আমির আলি বাড়ির নং : n0129 বয়স : 37 লিঙ্গ : পুরুষ	HRL3048410 ফটো উপলব্ধ
545 নাম : পপী বেগম স্বামীর নাম: জন আলম বাড়ির নং : n0129 বয়স : 35 লিঙ্গ : মহিলা	TFH0971812 ফটো উপলব্ধ	546 নাম : জন আলম পিতার নাম: আমির আলি বাড়ির নং : n0129 বয়স : 38 লিঙ্গ : পুরুষ	HRL2972420 ফটো উপলব্ধ	547 নাম : জাহানারা বিবি স্বামীর নাম: আমির আলি বাড়ির নং : n0129 বয়স : 58 লিঙ্গ : মহিলা	WB/10/068/156824 ফটো উপলব্ধ
548 নাম : আমির আলি পিতার নাম: বদরুদ্দিন বাড়ির নং : n0129 বয়স : 63 লিঙ্গ : পুরুষ	TFH2177673 ফটো উপলব্ধ	549 নাম : আব্বাসি খাতুন স্বামীর নাম: সেখ আসেম আলি বাড়ির নং : n0129 বয়স : 25 লিঙ্গ : মহিলা	TFH2227080 ফটো উপলব্ধ	550 নাম : রিমা কর্মকার পিতার নাম: আশীষ কর্মকার বাড়ির নং : 69 বয়স : 22 লিঙ্গ : মহিলা	TFH2348449 ফটো উপলব্ধ
551 নাম : শ্রাবনী কর্মকার স্বামীর নাম: সোমনাথ কর্মকার বাড়ির নং : n0100 বয়স : 38 লিঙ্গ : মহিলা	HRL2718492 ফটো উপলব্ধ	552 নাম : নুপেন্দ্র কর্মকার পিতার নাম: কিরণ কর্মকার বাড়ির নং : n0104 বয়স : 34 লিঙ্গ : পুরুষ	TFH1136407 ফটো উপলব্ধ	553 নাম : সুবীর কর্মকার পিতার নাম: নিশাকর কর্মকার বাড়ির নং : n0101 বয়স : 56 লিঙ্গ : পুরুষ	TFH2260313 ফটো উপলব্ধ
554 নাম : সুব্রত কর্মকার পিতার নাম: শশাঙ্ক কর্মকার বাড়ির নং : n0102 বয়স : 54 লিঙ্গ : পুরুষ	TFH2177038 ফটো উপলব্ধ	555 নাম : চান্নিহার বিবি স্বামীর নাম: মতি সেখ বাড়ির নং : এন0094 বয়স : 33 লিঙ্গ : মহিলা	TFH1325653 ফটো উপলব্ধ	556 নাম : সোমনাথ কর্মকার পিতার নাম: বলরাম কর্মকার বাড়ির নং : n0100 বয়স : 45 লিঙ্গ : পুরুষ	HRL1078765 ফটো উপলব্ধ
557 নাম : সুজিত কর্মকার পিতার নাম: নিশাকর কর্মকার বাড়ির নং : n0101 বয়স : 58 লিঙ্গ : পুরুষ	HRL2403871 ফটো উপলব্ধ	558 নাম : টুকটুকি স্বামীর নাম: প্রবীর কর্মকার বাড়ির নং : n0101 বয়স : 39 লিঙ্গ : মহিলা	TFH0270090 ফটো উপলব্ধ	559 নাম : অঞ্জলি কর্মকার স্বামীর নাম: কিরণ কর্মকার বাড়ির নং : n0104 বয়স : 57 লিঙ্গ : মহিলা	TFH2260321 ফটো উপলব্ধ
560 নাম : রাজু সেখ পিতার নাম: আজ্জদ সেখ বাড়ির নং : এন0094 বয়স : 42 লিঙ্গ : পুরুষ	HRL2970226 ফটো উপলব্ধ	561 নাম : ব্রজেশ কর্মকার পিতার নাম: উত্তম কর্মকার বাড়ির নং : এন000 বয়স : 23 লিঙ্গ : পুরুষ	TFH2250934 ফটো উপলব্ধ	562 নাম : বলরাম কর্মকার পিতার নাম: অশ্বিনী কর্মকার বাড়ির নং : n0100 বয়স : 75 লিঙ্গ : পুরুষ	TFH2177558 ফটো উপলব্ধ
563 নাম : পূজা কর্মকার পিতার নাম: উত্তম কর্মকার বাড়ির নং : বয়স : 29 লিঙ্গ : মহিলা	TFH1622067 ফটো উপলব্ধ	564 নাম : গঙ্গাসাগর কর্মকার পিতার নাম: রাধেশ্যাম কর্মকার বাড়ির নং : n0105 বয়স : 62 লিঙ্গ : পুরুষ	TFH2177723 ফটো উপলব্ধ	565 নাম : চন্দনা কর্মকার স্বামীর নাম: বলরাম কর্মকার বাড়ির নং : n0100 বয়স : 61 লিঙ্গ : মহিলা	TFH2177814 ফটো উপলব্ধ
566 নাম : তপতি কর্মকার স্বামীর নাম: গঙ্গাসাগর কর্মকার বাড়ির নং : n0105 বয়স : 53 লিঙ্গ : মহিলা	TFH2177749 ফটো উপলব্ধ	567 নাম : আনজোলা বেগম স্বামীর নাম: আজ্জদ সেখ বাড়ির নং : n0094 বয়স : 63 লিঙ্গ : মহিলা	WB/10/068/156606 ফটো উপলব্ধ	568 নাম : গীতা কর্মকার স্বামীর নাম: বাদল চন্দ্র কর্মকার বাড়ির নং : n0105 বয়স : 66 লিঙ্গ : মহিলা	HRL0283614 ফটো উপলব্ধ

569 নাম : বিশ্বজিৎ কর্মকার পিতার নাম: বাদল চন্দ্র কর্মকার বাড়ির নং : n0105 বয়স : 42 লিঙ্গ : পুরুষ	HRL2718500 ফটো উপলব্ধ	570 নাম : বৈশাখী কর্মকার স্বামীর নাম: বিশ্বজিৎ কর্মকার বাড়ির নং : n0105 বয়স : 40 লিঙ্গ : মহিলা	HRL2718518 ফটো উপলব্ধ	571 নাম : মিঠু কর্মকার স্বামীর নাম: ইন্দ্রজিৎ কর্মকার বাড়ির নং : n0094 বয়স : 44 লিঙ্গ : মহিলা	TFH1742576 ফটো উপলব্ধ
572 নাম : তাপস কর্মকার পিতার নাম: দিবাকর কর্মকার বাড়ির নং : n0099 বয়স : 56 লিঙ্গ : পুরুষ	WB/10/068/156778 ফটো উপলব্ধ	573 নাম : ভারতী কর্মকার স্বামীর নাম: নিশাকর কর্মকার বাড়ির নং : n0101 বয়স : 76 লিঙ্গ : মহিলা	WB/10/068/156770 ফটো উপলব্ধ	574 নাম : সুজয় কর্মকার পিতার নাম: অরুণ কর্মকার বাড়ির নং : n0103 বয়স : 45 লিঙ্গ : পুরুষ	HRL1077411 ফটো উপলব্ধ
575 নাম : ইন্দ্রজিৎ কর্মকার পিতার নাম: নন্দদুলাল কর্মকার বাড়ির নং : n0094 বয়স : 51 লিঙ্গ : পুরুষ	TFH2066025 ফটো উপলব্ধ	576 নাম : দিপালী কর্মকার স্বামীর নাম: অরুণ কর্মকার বাড়ির নং : n0103 বয়স : 66 লিঙ্গ : মহিলা	TFH2066066 ফটো উপলব্ধ	577 নাম : শুভেন্দু কর্মকার পিতার নাম: অরুণ কর্মকার বাড়ির নং : n0103 বয়স : 38 লিঙ্গ : পুরুষ	HRL2970895 ফটো উপলব্ধ
578 নাম : রেখা মালাকার (কর্মকার) স্বামীর নাম: বিশ্বনাথ মালাকার বাড়ির নং : n0103 বয়স : 40 লিঙ্গ : মহিলা	HRL2970903 ফটো উপলব্ধ	579 নাম : সুকুমার কর্মকার পিতার নাম: ভূজঙ্গভূষণ কর্মকার বাড়ির নং : n0106 বয়স : 63 লিঙ্গ : পুরুষ	HRL0283705 ফটো উপলব্ধ	580 নাম : টুলু কর্মকার স্বামীর নাম: সুজিত কর্মকার বাড়ির নং : n0101 বয়স : 44 লিঙ্গ : মহিলা	HRL1985068 ফটো উপলব্ধ
581 নাম : যুথিকা কর্মকার স্বামীর নাম: সুবীর কর্মকার বাড়ির নং : n0101 বয়স : 44 লিঙ্গ : মহিলা	HRL2403889 ফটো উপলব্ধ	582 নাম : প্রবীর কর্মকার পিতার নাম: নিশাকর কর্মকার বাড়ির নং : n0101 বয়স : 52 লিঙ্গ : পুরুষ	WB/10/068/156773 ফটো উপলব্ধ	583 নাম : কনিকা কর্মকার স্বামীর নাম: উত্তম কর্মকার বাড়ির নং : বয়স : 49 লিঙ্গ : মহিলা	TFH0971697 ফটো উপলব্ধ
584 নাম : আশিষ কর্মকার পিতার নাম: রাধাশ্যাম কর্মকার বাড়ির নং : n0105 বয়স : 56 লিঙ্গ : পুরুষ	TFH2568301 ফটো উপলব্ধ	585 নাম : সোমা কর্মকার স্বামীর নাম: আশিষ কর্মকার বাড়ির নং : n0105 বয়স : 50 লিঙ্গ : মহিলা	HRL1985076 ফটো উপলব্ধ	586 নাম : শ্রীলেখা কর্মকার পিতার নাম: বিশ্বজিৎ কর্মকার বাড়ির নং : এন0105 বয়স : 20 লিঙ্গ : মহিলা	TFH2520583 ফটো উপলব্ধ
587 নাম : রীণা কর্মকার স্বামীর নাম: সুকুমার কর্মকার বাড়ির নং : n0106 বয়স : 58 লিঙ্গ : মহিলা	TFH2506657 ফটো উপলব্ধ	588 নাম : দেবশীষ কর্মকার পিতার নাম: সুকুমার কর্মকার বাড়ির নং : n0106 বয়স : 37 লিঙ্গ : পুরুষ	TFH0897272 ফটো উপলব্ধ	589 নাম : বেনি খাতুন পিতার নাম: সালেক সেখ বাড়ির নং : n0182 বয়স : 31 লিঙ্গ : মহিলা	TFH1702927 ফটো উপলব্ধ
590 নাম : লাবনী খাতুন স্বামীর নাম: রাজা আলি বাড়ির নং : n0195 বয়স : 41 লিঙ্গ : মহিলা	GRZ2741783 ফটো উপলব্ধ	591 নাম : আজমীরা খাতুন স্বামীর নাম: জাকের সেখ বাড়ির নং : n0074 বয়স : 27 লিঙ্গ : মহিলা	TFH2226751 ফটো উপলব্ধ	592 নাম : প্রাপেশ দত্ত পিতার নাম: নারায়ণচন্দ্র দত্ত বাড়ির নং : n0093 বয়স : 49 লিঙ্গ : পুরুষ	WB/10/068/156796 ফটো উপলব্ধ
593 নাম : সোমা দত্ত স্বামীর নাম: কার্তিক দত্ত বাড়ির নং : n0093 বয়স : 51 লিঙ্গ : মহিলা	WB/10/068/156797 ফটো উপলব্ধ	594 নাম : সৌমেন দত্ত পিতার নাম: কার্তিক দত্ত বাড়ির নং : n0093 বয়স : 30 লিঙ্গ : পুরুষ	TFH1434992 ফটো উপলব্ধ	Q 595 নাম : কার্তিক দত্ত পিতার নাম: অনিল দত্ত বাড়ির নং : বয়স : 41 লিঙ্গ : পুরুষ	HRL0283739 ফটো উপলব্ধ
596 নাম : রীনা রুজ (দত্ত) স্বামীর নাম: প্রাণেশ দত্ত বাড়ির নং : n0093 বয়স : 36 লিঙ্গ : মহিলা	TFH1136449 ফটো উপলব্ধ	597 নাম : দীপাহিতা দাস পিতার নাম: গৌতম কুমার দাস বাড়ির নং : বয়স : 28 লিঙ্গ : মহিলা	TFH1622075 ফটো উপলব্ধ	598 নাম : অনিতা দাস স্বামীর নাম: গৌতম কুমার দাস বাড়ির নং : n0098 বয়স : 60 লিঙ্গ : মহিলা	HRL2403913 ফটো উপলব্ধ

599 নাম : দিলীপ কুমার দাস পিতার নাম: তারকেশ্বর দাস বাড়ির নং : n0098 বয়স : 81 লিঙ্গ : পুরুষ	HRL0283770 ফটো উপলব্ধ	600 নাম : পৌতম কুমার দাস পিতার নাম: তারকেশ্বর দাস বাড়ির নং : n0098 বয়স : 66 লিঙ্গ : পুরুষ	WB/10/068/156801 ফটো উপলব্ধ	601 নাম : সুমিত্রা পান্ডা স্বামীর নাম: দিলীপ পান্ডা বাড়ির নং : n0091 বয়স : 66 লিঙ্গ : মহিলা	WB/10/068/168163 ফটো উপলব্ধ
602 নাম : বিপ্লব কুমার পান্ডা পিতার নাম: দিলীপ কুমার পান্ডা বাড়ির নং : n0091 বয়স : 45 লিঙ্গ : পুরুষ	HRL2403947 ফটো উপলব্ধ	603 নাম : সৌমিতা মঞ্জুদার পান্ডা স্বামীর নাম: প্রদীপ কুমার পাণ্ডা বাড়ির নং : এন০০৯১ অংশ নং ৮০ বয়স : 23 লিঙ্গ : মহিলা	TFH2450047 ফটো উপলব্ধ	604 নাম : সুব্রত কুমার পাণ্ডা পিতার নাম: দিলীপ কুমার পাণ্ডা বাড়ির নং : n0091 বয়স : 40 লিঙ্গ : পুরুষ	HRL2718534 ফটো উপলব্ধ
605 নাম : প্রদীপ কুমার পান্ডা পিতার নাম: দিলীপ কুমার পান্ডা বাড়ির নং : n0091 বয়স : 43 লিঙ্গ : পুরুষ	HRL1985142 ফটো উপলব্ধ	606 নাম : দিলীপ পাল পিতার নাম: হরিপদ পাল বাড়ির নং : n0111 বয়স : 63 লিঙ্গ : পুরুষ	TFH2066215 ফটো উপলব্ধ	607 নাম : সুকান্ত পাল পিতার নাম: দিলীপ পাল বাড়ির নং : n0107 বয়স : 40 লিঙ্গ : পুরুষ	TFH1224880 ফটো উপলব্ধ
608 নাম : লক্ষ্মী পাল স্বামীর নাম: দিলীপ পাল বাড়ির নং : n0111 বয়স : 58 লিঙ্গ : মহিলা	TFH2066181 ফটো উপলব্ধ	609 নাম : প্রশান্ত কুমার পাল পিতার নাম: দিলীপ পাল বাড়ির নং : n0111 বয়স : 31 লিঙ্গ : পুরুষ	TFH1325232 ফটো উপলব্ধ	610 নাম : সান্তারা বিবি স্বামীর নাম: মুনু সেখ বাড়ির নং : n0170 বয়স : 62 লিঙ্গ : মহিলা	HRL2404010 ফটো উপলব্ধ
611 নাম : সাবিনা বিবি স্বামীর নাম: জামরুল সেখ বাড়ির নং : এন0021 বয়স : 35 লিঙ্গ : মহিলা	TFH1915511 ফটো উপলব্ধ	612 নাম : জামরুল সেখ পিতার নাম: জমির সেখ বাড়ির নং : এন0021 বয়স : 40 লিঙ্গ : পুরুষ	TFH1915594 ফটো উপলব্ধ	613 নাম : টুলি বিবি স্বামীর নাম: ভট্ট সেখ বাড়ির নং : এন0021 বয়স : 37 লিঙ্গ : মহিলা	TFH1915602 ফটো উপলব্ধ
614 নাম : ভট্ট সেখ পিতার নাম: জমির সেখ বাড়ির নং : এন0021 বয়স : 49 লিঙ্গ : পুরুষ	TFH1915610 ফটো উপলব্ধ	615 নাম : বানাই বিবি স্বামীর নাম: জমির সেখ বাড়ির নং : এন0021 বয়স : 71 লিঙ্গ : মহিলা	TFH1915628 ফটো উপলব্ধ	616 নাম : ইব্রাহিমা বেগম স্বামীর নাম: সালামত সেখ বাড়ির নং : n0206 বয়স : 32 লিঙ্গ : মহিলা	TFH1745652 ফটো উপলব্ধ
617 নাম : রত্না বেগম স্বামীর নাম: সিপন সেখ বাড়ির নং : n0185 বয়স : 27 লিঙ্গ : মহিলা	TFH1702950 ফটো উপলব্ধ	618 নাম : সাহাদত হোসেন পিতার নাম: রজব সেখ বাড়ির নং : n0019 বয়স : 40 লিঙ্গ : পুরুষ	HRL2971893 ফটো উপলব্ধ	619 নাম : ইয়াসিন সেখ পিতার নাম: রজব সেখ বাড়ির নং : n0019 বয়স : 33 লিঙ্গ : পুরুষ	TFH1622158 ফটো উপলব্ধ
620 নাম : কেকা মালাকার স্বামীর নাম: সনাতন মালাকার বাড়ির নং : n0019 বয়স : 41 লিঙ্গ : মহিলা	HRL2403400 ফটো উপলব্ধ	621 নাম : রিয়া রজক পিতার নাম: রঞ্জিত রজক বাড়ির নং : এন0044 বয়স : 25 লিঙ্গ : মহিলা	TFH1881499 ফটো উপলব্ধ	622 নাম : নির্মল কুমার রয় পিতার নাম: দিবাকর রায় বাড়ির নং : n0092 বয়স : 66 লিঙ্গ : পুরুষ	TFH2175974 ফটো উপলব্ধ
623 নাম : সন্সিকা রায় স্বামীর নাম: নির্মলকুমার রায় বাড়ির নং : n0092 বয়স : 63 লিঙ্গ : মহিলা	TFH2175958 ফটো উপলব্ধ	624 নাম : সুলক্ষনা রায় পিতার নাম: নির্মল কুমার রায় বাড়ির নং : এন0092 বয়স : 25 লিঙ্গ : মহিলা	TFH1881507 ফটো উপলব্ধ	625 নাম : মোস্তাফা সেখ পিতার নাম: ফজলে রহমান বাড়ির নং : n0127 বয়স : 41 লিঙ্গ : পুরুষ	HRL2718484 ফটো উপলব্ধ
626 নাম : গোলাপী বিবি স্বামীর নাম: ফজলে রহমান বাড়ির নং : n0127 বয়স : 66 লিঙ্গ : মহিলা	TFH2065068 ফটো উপলব্ধ	627 নাম : ফাতেমা বিবি স্বামীর নাম: রাজিব সেখ বাড়ির নং : n0127 বয়স : 33 লিঙ্গ : মহিলা	TFH1434968 ফটো উপলব্ধ	628 নাম : রাজীব সেখ পিতার নাম: ফজলে রহমান বাড়ির নং : n0127 বয়স : 38 লিঙ্গ : পুরুষ	HRL2972487 ফটো উপলব্ধ

629	HRL2403962	ফটো উপলব্ধ	630	TFH2250900	ফটো উপলব্ধ	631	TFH2250959	ফটো উপলব্ধ
নাম : অজিতা সরকার স্বামীর নাম: সোমনাথ সরকার বাড়ির নং : n0151 বয়স : 53 লিঙ্গ : মহিলা			নাম : সোমনাথ সরকার পিতার নাম: নগীপোপাল সরকার বাড়ির নং : এন0151 বয়স : 61 লিঙ্গ : পুরুষ			নাম : প্রিয়ান্বিতা সাহা স্বামীর নাম: বিক্রম সাহা বাড়ির নং : এন000 বয়স : 24 লিঙ্গ : মহিলা		
632	HRL1078930	ফটো উপলব্ধ	633	TFH2471399	ফটো উপলব্ধ	634	TFH2464618	ফটো উপলব্ধ
নাম : জ্যোৎসনা বেগম স্বামীর নাম: মহঃ ফিরাজুল হক বাড়ির নং : এন0128 বয়স : 45 লিঙ্গ : মহিলা			নাম : রাজেন সেখ পিতার নাম: গুলজার সেখ বাড়ির নং : এন0123 পার্ট নং-80 বয়স : 24 লিঙ্গ : পুরুষ			নাম : পিয়াসা খাতুন পিতার নাম: লিটন সেখ বাড়ির নং : এন0119 পার্ট নং-80 বয়স : 21 লিঙ্গ : মহিলা		
635	TFH2449809	ফটো উপলব্ধ	636	TFH2065043	ফটো উপলব্ধ	637	TFH2449254	ফটো উপলব্ধ
নাম : মর্জিনা বিবি স্বামীর নাম: হুমায়ূন আলি সেখ বাড়ির নং : এন0145 পার্ট-81 বয়স : 50 লিঙ্গ : মহিলা			নাম : আসমত সেখ পিতার নাম: এসকান্দার সেখ বাড়ির নং : n0109 বয়স : 63 লিঙ্গ : পুরুষ			নাম : শেফালী খাতুন স্বামীর নাম: হাসিরুল সেখ বাড়ির নং : এন0082 অংশ নং ৮০ বয়স : 23 লিঙ্গ : মহিলা		
638	HRL1077817	ফটো উপলব্ধ	639	TFH1435627	ফটো উপলব্ধ	640	HRL2403830	ফটো উপলব্ধ
নাম : মুজেরা বিবি স্বামীর নাম: গুলজার বাড়ির নং : n0123 বয়স : 69 লিঙ্গ : মহিলা			নাম : বাচ্চু সেখ পিতার নাম: রূপালী সেখ বাড়ির নং : n0174 বয়স : 31 লিঙ্গ : পুরুষ			নাম : ফুলকলি বিবি স্বামীর নাম: লিটন সেখ বাড়ির নং : n0119 বয়স : 44 লিঙ্গ : মহিলা		
641	WB/10/068/156854	ফটো উপলব্ধ	642	HRL2404192	ফটো উপলব্ধ	643	WB/10/068/156739	ফটো উপলব্ধ
নাম : হাসিনা বিবি স্বামীর নাম: নসীব আলি বাড়ির নং : n0118 বয়স : 69 লিঙ্গ : মহিলা			নাম : মিঠু সেখ পিতার নাম: কালু সেখ বাড়ির নং : n0159 বয়স : 41 লিঙ্গ : পুরুষ			নাম : খাইরুন বিবি স্বামীর নাম: রফিক সেখ বাড়ির নং : এন0039 বয়স : 65 লিঙ্গ : মহিলা		
644	TFH2064996	ফটো উপলব্ধ	645	TFH2260339	ফটো উপলব্ধ	646	HRL2970960	ফটো উপলব্ধ
নাম : পিয়ারী বিবি স্বামীর নাম: আসমত সেখ বাড়ির নং : n0109 বয়স : 51 লিঙ্গ : মহিলা			নাম : জহিনুর বেগম স্বামীর নাম: আনিসার আলী বাড়ির নং : n0128 বয়স : 65 লিঙ্গ : মহিলা			নাম : সুন্দরী বিবি স্বামীর নাম: সমদুল্লা সেখ বাড়ির নং : n0145 বয়স : 39 লিঙ্গ : মহিলা		
647	TFH2065779	ফটো উপলব্ধ	648	TFH1435007	ফটো উপলব্ধ	649	HRL2404226	ফটো উপলব্ধ
নাম : সালামত সেখ পিতার নাম: এসকান্দার সেখ বাড়ির নং : n0110 বয়স : 58 লিঙ্গ : পুরুষ			নাম : সাবু সেখ পিতার নাম: মতলেব সেখ বাড়ির নং : n0143 বয়স : 30 লিঙ্গ : পুরুষ			নাম : আনোয়ার আলি পিতার নাম: আনসার আলি বাড়ির নং : n0128 বয়স : 33 লিঙ্গ : পুরুষ		
650	HRL0036640	ফটো উপলব্ধ	651	TFH0971937	ফটো উপলব্ধ	652	WB/10/068/156810	ফটো উপলব্ধ
নাম : আনসার আলি পিতার নাম: বদরুদ্দিন বাড়ির নং : n0128 বয়স : 70 লিঙ্গ : পুরুষ			নাম : কিতাব সেখ পিতার নাম: জুমাড সেখ বাড়ির নং : n0145 বয়স : 34 লিঙ্গ : পুরুষ			নাম : ইসরাইল সেখ পিতার নাম: ইব্রাহিম সেখ বাড়ির নং : এন0243 বয়স : 66 লিঙ্গ : পুরুষ		
653	TFH1435080	ফটো উপলব্ধ	654	TFH1881408	ফটো উপলব্ধ	655	TFH1881655	ফটো উপলব্ধ
নাম : সাজু সেখ পিতার নাম: ইসরাইল সেখ বাড়ির নং : এন0243 বয়স : 30 লিঙ্গ : পুরুষ			নাম : সেরফুল সেখ পিতার নাম: গুলজার সেখ বাড়ির নং : এন0123 বয়স : 26 লিঙ্গ : পুরুষ			নাম : লুতফর সেখ পিতার নাম: ইসরাইল সেখ বাড়ির নং : এন0243 বয়স : 26 লিঙ্গ : পুরুষ		
656	TFH1915560	ফটো উপলব্ধ	657	TFH2176998	ফটো উপলব্ধ	658	TFH2251098	ফটো উপলব্ধ
নাম : হাসিরুল সেখ পিতার নাম: কামাল সেখ বাড়ির নং : N0042 বয়স : 29 লিঙ্গ : পুরুষ			নাম : কামাল সেখ পিতার নাম: আব্দুল হক সেখ বাড়ির নং : N0193 বয়স : 66 লিঙ্গ : পুরুষ			নাম : রেখা খাতুন স্বামীর নাম: মোজমোল সেখ বাড়ির নং : এন0118 বয়স : 23 লিঙ্গ : মহিলা		

659	TFH2251064	নাম : নূর ইসলাম সেখ পিতার নাম: আজমত সেখ বাড়ির নং : এন0045 বয়স : 25 লিঙ্গ : পুরুষ	ফটো উপলব্ধ	660	WB/10/068/156369	নাম : বাহারুদ্দিন সেখ পিতার নাম: ইজ্জত সেখ বাড়ির নং : এন0186 বয়স : 76 লিঙ্গ : পুরুষ	ফটো উপলব্ধ	661	WB/10/068/156370	নাম : রাহেবা বিবি স্বামীর নাম: বাহারুদ্দিন সেখ বাড়ির নং : এন0186 বয়স : 66 লিঙ্গ : মহিলা	ফটো উপলব্ধ
662	HRL2298511	নাম : আমজেদ সেখ পিতার নাম: নসীব আলি সেখ বাড়ির নং : n0118 বয়স : 41 লিঙ্গ : পুরুষ	ফটো উপলব্ধ	663	TFH1915529	নাম : কামাল সেখ পিতার নাম: তাহের আলি বাড়ির নং : N0042 বয়স : 67 লিঙ্গ : পুরুষ	ফটো উপলব্ধ	664	TFH2176279	নাম : লালু সেখ পিতার নাম: ইব্রাহিম সেখ বাড়ির নং : N0241 বয়স : 60 লিঙ্গ : পুরুষ	ফটো উপলব্ধ
665	WB/10/068/156685	নাম : আজমত সেখ পিতার নাম: আজমত সেখ বাড়ির নং : n0045 বয়স : 53 লিঙ্গ : পুরুষ	ফটো উপলব্ধ	666	TFH2227015	নাম : হোসেন সেখ পিতার নাম: জুমাদ সেখ বাড়ির নং : n0145 বয়স : 27 লিঙ্গ : পুরুষ	ফটো উপলব্ধ	667	TFH2226686	নাম : পরিবানু খাতুন স্বামীর নাম: বাচ্চু সেখ বাড়ির নং : n0174 বয়স : 27 লিঙ্গ : মহিলা	ফটো উপলব্ধ
668	TFH2227056	নাম : রেবিনা খাতুন স্বামীর নাম: আজমত সেখ বাড়ির নং : n0145 বয়স : 27 লিঙ্গ : মহিলা	ফটো উপলব্ধ	669	HRL2971406	নাম : রেবা বিবি স্বামীর নাম: আজমত সেখ বাড়ির নং : n0045 বয়স : 39 লিঙ্গ : মহিলা	ফটো উপলব্ধ	670	TFH2226843	নাম : জাকের সেখ পিতার নাম: আবাদী সেখ বাড়ির নং : n0077 বয়স : 35 লিঙ্গ : পুরুষ	ফটো উপলব্ধ
671	TFH1435254	নাম : জহরলাল সেখ পিতার নাম: সোমেদ সেখ বাড়ির নং : n0192 বয়স : 32 লিঙ্গ : পুরুষ	ফটো উপলব্ধ	672	TFH1757590	নাম : নূরসইদ সেখ পিতার নাম: আজাহার সেখ বাড়ির নং : এন0128 বয়স : 27 লিঙ্গ : পুরুষ	ফটো উপলব্ধ	673	TFH2226652	নাম : লখাই সেখ পিতার নাম: রুপালি সেখ বাড়ির নং : n0164 বয়স : 25 লিঙ্গ : পুরুষ	ফটো উপলব্ধ
674	WB/10/068/156708	নাম : ভোগী বিবি স্বামীর নাম: আদুর সেখ বাড়ির নং : n0010 বয়স : 69 লিঙ্গ : মহিলা	ফটো উপলব্ধ	675	TFH2017721	নাম : আজহার সেখ পিতার নাম: জাকের সেখ বাড়ির নং : এন0128 বয়স : 73 লিঙ্গ : পুরুষ	ফটো উপলব্ধ	676	HRL2809606	নাম : মহব্বত আলি পিতার নাম: কেলু বাড়ির নং : n0138 বয়স : 61 লিঙ্গ : পুরুষ	ফটো উপলব্ধ
677	WB/10/068/156844	নাম : মর্জিণা বিবি স্বামীর নাম: মহব্বত আলি বাড়ির নং : n0138 বয়স : 58 লিঙ্গ : মহিলা	ফটো উপলব্ধ	678	TFH1549039	নাম : রহিম সেখ পিতার নাম: নসীব আলি সেখ বাড়ির নং : n0118 বয়স : 31 লিঙ্গ : পুরুষ	ফটো উপলব্ধ	679	TFH1549021	নাম : বুলটি বিবি স্বামীর নাম: রহিম সেখ বাড়ির নং : n0118 বয়স : 33 লিঙ্গ : মহিলা	ফটো উপলব্ধ
680	TFH1136506	নাম : সিপন সেখ পিতার নাম: রবু সেখ বাড়ির নং : n0119 বয়স : 34 লিঙ্গ : পুরুষ	ফটো উপলব্ধ	681	WB/10/068/156831	নাম : মারুফা বিবি স্বামীর নাম: রবু বাড়ির নং : n0119 বয়স : 71 লিঙ্গ : মহিলা	ফটো উপলব্ধ	682	WB/10/068/156833	নাম : লিটন পিতার নাম: রবু বাড়ির নং : n0119 বয়স : 51 লিঙ্গ : পুরুষ	ফটো উপলব্ধ
683	HRL1078500	নাম : গুলজার সেখ পিতার নাম: মহম্মদ সেখ বাড়ির নং : n0123 বয়স : 76 লিঙ্গ : পুরুষ	ফটো উপলব্ধ	684	TFH1325281	নাম : বিউটি খাতুন পিতার নাম: আসমত সেখ বাড়ির নং : n0109 বয়স : 34 লিঙ্গ : মহিলা	ফটো উপলব্ধ	685	TFH1325265	নাম : মুজিবর সেখ পিতার নাম: মুনু সেখ বাড়ির নং : n0173 বয়স : 32 লিঙ্গ : পুরুষ	ফটো উপলব্ধ
686	HRL2970978	নাম : নোটন সেখ পিতার নাম: জুমাদ সেখ বাড়ির নং : n0145 বয়স : 38 লিঙ্গ : পুরুষ	ফটো উপলব্ধ	687	TFH0971754	নাম : মমতাজ বিবি স্বামীর নাম: আমজাদ সেখ বাড়ির নং : n0118 বয়স : 36 লিঙ্গ : মহিলা	ফটো উপলব্ধ	688	HRL2404259	নাম : সিয়ামত সেখ পিতার নাম: এসকেনদার সেখ বাড়ির নং : n0108 বয়স : 39 লিঙ্গ : পুরুষ	ফটো উপলব্ধ

689	TFH0971929	ফটো উপলব্ধ	690	HRL2404002	ফটো উপলব্ধ	691	TFH2066579	ফটো উপলব্ধ
নাম : রেহেনা বিবি স্বামীর নাম: নোটন সেখ বাড়ির নং : n0145 বয়স : 39 লিঙ্গ : মহিলা			নাম : মুনু সেখ পিতার নাম: মুন্সুর সেখ বাড়ির নং : n0169 বয়স : 70 লিঙ্গ : পুরুষ			নাম : মেহেরনিগা বিবি স্বামীর নাম: মতলেব সেখ বাড়ির নং : n0143 বয়স : 49 লিঙ্গ : মহিলা		
692	TFH2066157	ফটো উপলব্ধ	693	TFH2065365	ফটো উপলব্ধ	694	TFH2065746	ফটো উপলব্ধ
নাম : কলিমুদ্দিন লস্কর পিতার নাম: মুহাম্মদ সেখ বাড়ির নং : n0196 বয়স : 61 লিঙ্গ : পুরুষ			নাম : জুমাদ সেখ পিতার নাম: আবদুল গফফর বাড়ির নং : n0145 বয়স : 61 লিঙ্গ : পুরুষ			নাম : নুরজিয়া বিবি স্বামীর নাম: সালামত সেখ বাড়ির নং : n0110 বয়স : 51 লিঙ্গ : মহিলা		
695	TFH2065423	ফটো উপলব্ধ	696	TFH2348373	ফটো উপলব্ধ	697	TFH2446409	ফটো উপলব্ধ
নাম : রোশনি বিবি স্বামীর নাম: জুমাদ সেখ বাড়ির নং : n0145 বয়স : 58 লিঙ্গ : মহিলা			নাম : সুজন সেখ পিতার নাম: হায়াত আলি সেখ বাড়ির নং : এন0145,পাট-81 বয়স : 33 লিঙ্গ : পুরুষ			নাম : মোমিন সেখ পিতার নাম: হায়াত আলি সেখ বাড়ির নং : এন0145 পাট-81 বয়স : 24 লিঙ্গ : পুরুষ		
698	TFH2446995	ফটো উপলব্ধ	699	TFH2503761	ফটো উপলব্ধ	700	TFH0971911	ফটো উপলব্ধ
নাম : খাইরুল্লাহা খাতুন স্বামীর নাম: রাজেস সেখ বাড়ির নং : এন0145,পাট-81 বয়স : 24 লিঙ্গ : মহিলা			নাম : নূরমহম্মদ সেখ পিতার নাম: হায়াত আলি সেখ বাড়ির নং : এন0145 বয়স : 20 লিঙ্গ : পুরুষ			নাম : নূর ইসলাম পিতার নাম: মতলেব সেখ বাড়ির নং : n0143 বয়স : 35 লিঙ্গ : পুরুষ		
701	TFH1224773	ফটো উপলব্ধ	702	TFH1881473	ফটো উপলব্ধ	703	TFH1881382	ফটো উপলব্ধ
নাম : নূর ইয়াসিন সেখ পিতার নাম: আজাহার সেখ বাড়ির নং : এন0128 বয়স : 33 লিঙ্গ : পুরুষ			নাম : রোহন সেখ পিতার নাম: কমোরুদ্দিন সেখ বাড়ির নং : এন0161 বয়স : 26 লিঙ্গ : পুরুষ			নাম : নিলুফা খাতুন পিতার নাম: গুলজার সেখ বাড়ির নং : এন0123 বয়স : 31 লিঙ্গ : মহিলা		
704	TFH1915537	ফটো উপলব্ধ	705	TFH1915545	ফটো উপলব্ধ	706	TFH1915552	ফটো উপলব্ধ
নাম : রোশনি বিবি স্বামীর নাম: কামাল সেখ বাড়ির নং : এন0042 বয়স : 49 লিঙ্গ : মহিলা			নাম : বানাই সেখ পিতার নাম: কামাল সেখ বাড়ির নং : এন0042 বয়স : 34 লিঙ্গ : পুরুষ			নাম : মিহিদানা খাতুন স্বামীর নাম: আনোয়ার আলি বাড়ির নং : এন0128 বয়স : 27 লিঙ্গ : মহিলা		
707	TFH1915578	ফটো উপলব্ধ	708	TFH1915453	ফটো উপলব্ধ	709	ZUY2175339	ফটো উপলব্ধ
নাম : চন্দন সেখ পিতার নাম: লালটু সেখ বাড়ির নং : এন0241 বয়স : 31 লিঙ্গ : পুরুষ			নাম : বুলবুল সেখ পিতার নাম: লালটু সেখ বাড়ির নং : এন0241 বয়স : 33 লিঙ্গ : পুরুষ			নাম : মোঃ ফিরাজুল হক পিতার নাম: মোঃ কলিমুদ্দিন বাড়ির নং : এন0৩৩৬ বয়স : 52 লিঙ্গ : পুরুষ		
710	HRL2404275	ফটো উপলব্ধ	711	TFH0971721	ফটো উপলব্ধ	712	TFH1881374	ফটো উপলব্ধ
নাম : নূরজাহান বেগম স্বামীর নাম: মসলিম হোসেন বাড়ির নং : n0145 বয়স : 51 লিঙ্গ : মহিলা			নাম : নূর মহম্মদ হোসেন পিতার নাম: মসলিম হোসেন বাড়ির নং : n0115 বয়স : 35 লিঙ্গ : পুরুষ			নাম : বাবলি খাতুন স্বামীর নাম: নূর মহম্মদ হোসেন বাড়ির নং : এন0115 বয়স : 27 লিঙ্গ : মহিলা		
713	TFH1325323	ফটো উপলব্ধ	714	HRL2404267	ফটো উপলব্ধ	715	TFH2565653	ফটো উপলব্ধ
নাম : মোজকুরা খাতুন স্বামীর নাম: মোস্তাফা সেখ বাড়ির নং : n0115 বয়স : 32 লিঙ্গ : মহিলা			নাম : মসলিম হোসেন পিতার নাম: মওলা বক্স বাড়ির নং : n0115 বয়স : 63 লিঙ্গ : পুরুষ			নাম : সঞ্জনা কর্মকার পিতার নাম: সুজিত কর্মকার বাড়ির নং : এন0101 বয়স : 21 লিঙ্গ : মহিলা		



নির্বাচক সংখ্যার সারসংক্ষেপ :

A) নির্বাচকের সংখ্যা :

	নির্বাচক তালিকার প্রকৃতি	নির্বাচক তালিকার পরিচিতি :	নির্বাচকের সংখ্যা :				
			পুরুষ	মহিলা	তৃতীয় লিঙ্গ	মোট	
I	মূল তালিকা	মূল তালিকা	বিশেষ নিবিড় সংশোধনী ২০২৬-এর চূড়ান্ত ভোটার তালিকা	365	350	0	715
II	1- সংযোজন তালিকা	সংযোজনী 1	বিশেষ সংক্ষিপ্ত সংশোধন 2026	0	0	0	0
III	2- বিয়োজন তালিকা	সংযোজনী 1	বিশেষ সংক্ষিপ্ত সংশোধন 2026	1	2	0	3
IV	'লিঙ্গ ক্ষেত্রের' পরিবর্তনের কারণে পার্থক্য			0	0	0	0
নির্বাচকের মোট সংখ্যা (I+II-III+IV)				364	348	0	712

B) ক্রটি সংশোধনের সংখ্যা :

নির্বাচক তালিকার প্রকৃতি	নির্বাচক তালিকার পরিচিতি :	ক্রটি সংশোধনের সংখ্যা :
সংযোজনী 1	বিশেষ সংক্ষিপ্ত সংশোধন 2026	0

নির্বাচক নিবন্ধন আধিকারিকের স্বাক্ষর

E-মৃত, S-স্থানান্তরিত, R-একাধিকবার অন্তর্ভুক্ত, M-নিখোঁজ, Q-যোগ্য নহে