

নির্বাচক তালিকা 2026 S25 পশ্চিমবঙ্গ

বিধানসভা নির্বাচনক্ষেত্রের নং, নাম ও সংরক্ষণের স্থিতি : 7 - দিনহাটা (সাধারণ)		অংশ নং : 172																			
বিধানসভা নির্বাচনক্ষেত্রটি যে লোকসভা নির্বাচনক্ষেত্রের / ক্ষেত্রসমূহের অন্তর্ভুক্ত তার নং, নাম ও সংরক্ষণ স্থিতি : 1 - কুচবিহার (তপশীলি জাতি)																					
1. সংশোধনের পূর্ণ বিবরণ																					
সংশোধনের বৎসর :	2026	নির্বাচক তালিকার পরিচিতি :																			
ভিত্তি তারিখ :	01-01-2026	বিশেষ নিবিড় সংশোধনী ২০২৬-এর চূড়ান্ত ভোটার তালিকা																			
সংশোধনের প্রকৃতি :	বিশেষ নিবিড় সংশোধনী 2026																				
প্রকাশনার তারিখ :	28-02-2026																				
2. অংশ ও নির্বাচনী এলাকার পূর্ণ বিবরণ :																					
অংশের ভাগ নং ও নাম :																					
1-ভবানী প্রসাদ		<table border="1" style="width: 100%; border-collapse: collapse;"> <tr> <td>প্রধান শহর/গ্রাম</td> <td>: ভবানীপ্রসাদ</td> </tr> <tr> <td>ওয়ার্ড</td> <td>:</td> </tr> <tr> <td>থানা</td> <td>: সাহেবগঞ্জ</td> </tr> <tr> <td>গ্রাম পঞ্চগায়েত</td> <td>: গোবরাছড়া নয়্যারহাট</td> </tr> <tr> <td>ব্লক</td> <td>: দিনহাটা-২</td> </tr> <tr> <td>মহকুমা</td> <td>: দিনহাটা</td> </tr> <tr> <td>জেলা</td> <td>: কুচবিহার</td> </tr> <tr> <td>পিন</td> <td>: 736135</td> </tr> </table>				প্রধান শহর/গ্রাম	: ভবানীপ্রসাদ	ওয়ার্ড	:	থানা	: সাহেবগঞ্জ	গ্রাম পঞ্চগায়েত	: গোবরাছড়া নয়্যারহাট	ব্লক	: দিনহাটা-২	মহকুমা	: দিনহাটা	জেলা	: কুচবিহার	পিন	: 736135
প্রধান শহর/গ্রাম	: ভবানীপ্রসাদ																				
ওয়ার্ড	:																				
থানা	: সাহেবগঞ্জ																				
গ্রাম পঞ্চগায়েত	: গোবরাছড়া নয়্যারহাট																				
ব্লক	: দিনহাটা-২																				
মহকুমা	: দিনহাটা																				
জেলা	: কুচবিহার																				
পিন	: 736135																				
3. ভোট গ্রহন কেন্দ্রের পূর্ণ বিবরণ :																					
ভোট গ্রহন কেন্দ্রের নং, নাম :		ভোট গ্রহন কেন্দ্রের শ্রেণী :		গ্রামীণ																	
172 - নয়্যারহাট হাই স্কুল		এই অংশে সহায়ক ভোটগ্রহন কেন্দ্রের সংখ্যা		0																	
ভোট গ্রহন কেন্দ্রের ঠিকানা :		:																			
নয়্যারহাট হাই স্কুল, কক্ষ নং-২, ভবানীপ্রসাদ																					
4. নির্বাচকের সংখ্যা :																					
প্রথম ক্রমিক নং	শেষ ক্রমিক নং	মোট সংখ্যা																			
		পুরুষ	মহিলা	তৃতীয় লিঙ্গ	মোট																
1	700	356	342	0	698																

নির্বাচক নিবন্ধন আধিকারিকের স্বাক্ষর

Nazri Naksha



Google Map View



Polling Station Building Front View



Polling Station Front View



Cad View



Key MAP View

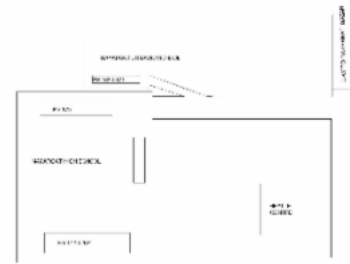

KEY PLAN OF PS 7/172, 7/174 7/175 7/163 & 7/171

1 নাম : জয়মুন্নেসা স্বামীর নাম: আব্দুল কালাম বাড়ির নং : n0192 বয়স : 51 লিঙ্গ : মহিলা	RNL2125235 ফটো উপলব্ধ	2 নাম : মহম্মদ লোকমান পিতার নাম: আব্দুল কালাম বাড়ির নং : n0192 বয়স : 32 লিঙ্গ : পুরুষ	RNL1995307 ফটো উপলব্ধ	3 নাম : বিবি অজিরন স্বামীর নাম: আছর উদ্দিন মিয়া বাড়ির নং : ফু0120 বয়স : 66 লিঙ্গ : মহিলা	RNL3176294 ফটো উপলব্ধ
4 নাম : সুরাইয়া পারভিন স্বামীর নাম: জামিনুল হক বাড়ির নং : n0005 বয়স : 26 লিঙ্গ : মহিলা	RNL2672806 ফটো উপলব্ধ	5 নাম : বাবু হক পিতার নাম: নূর শরি মিয়া বাড়ির নং : সোবরাহাড়া নাথারহাট বয়স : 36 লিঙ্গ : পুরুষ	RNL2960284 ফটো উপলব্ধ	6 নাম : ছকিয়া বিবি স্বামীর নাম: জমসের আলী বাড়ির নং : n0016 বয়স : 63 লিঙ্গ : মহিলা	WB/01/007/399477 ফটো উপলব্ধ
7 নাম : জমসের আলী পিতার নাম: খোকা মিয়া বাড়ির নং : n0016 বয়স : 70 লিঙ্গ : পুরুষ	RNL2816189 ফটো উপলব্ধ	8 নাম : ছোবান আলী পিতার নাম: আফরউদ্দিন বাড়ির নং : n0005 বয়স : 57 লিঙ্গ : পুরুষ	RNL3116233 ফটো উপলব্ধ	9 নাম : আলী হাসান ফারুক পিতার নাম: মোকাদ্দেস আলী বাড়ির নং : n0034 বয়স : 27 লিঙ্গ : পুরুষ	KRM2640738 ফটো উপলব্ধ
10 নাম : ফজরুল হক পিতার নাম: কাশেম আলী বাড়ির নং : n0102 বয়স : 36 লিঙ্গ : পুরুষ	RNL0747162 ফটো উপলব্ধ	11 নাম : ছামেনা বিবি স্বামীর নাম: ছোবান আলী বাড়ির নং : n0005 বয়স : 55 লিঙ্গ : মহিলা	RNL2948644 ফটো উপলব্ধ	12 নাম : বাছিরন বিবি স্বামীর নাম: মিয়া হাচেন আলী বাড়ির নং : n0036 বয়স : 55 লিঙ্গ : মহিলা	RNL2815751 ফটো উপলব্ধ
13 নাম : ছাবেদ আলী পিতার নাম: সুরমামুদ মিয়া বাড়ির নং : n0055 বয়স : 65 লিঙ্গ : পুরুষ	KRM2314508 ফটো উপলব্ধ	14 নাম : নবার আলী পিতার নাম: আবোর আলী বাড়ির নং : n0033 বয়স : 63 লিঙ্গ : পুরুষ	WB/01/007/399282 ফটো উপলব্ধ	15 নাম : মিজানুর রহমান পিতার নাম: নূরুল আলী বাড়ির নং : n0118 বয়স : 28 লিঙ্গ : পুরুষ	RNL2240661 ফটো উপলব্ধ
16 নাম : মাসুদা পরভীন স্বামীর নাম: মনিরুজ্জামান বাড়ির নং : n0111 বয়স : 28 লিঙ্গ : মহিলা	RNL3141835 ফটো উপলব্ধ	17 নাম : আমিনুর হক পিতার নাম: মিয়া হাচেন আলী বাড়ির নং : n0036 বয়স : 37 লিঙ্গ : পুরুষ	KRM2635399 ফটো উপলব্ধ	18 নাম : আজিদুল হক পিতার নাম: নবার আলী বাড়ির নং : n0033 বয়স : 40 লিঙ্গ : পুরুষ	KRM2315414 ফটো উপলব্ধ
19 নাম : মাহাম্মদ আলী পিতার নাম: আবজাল হোসেন বাড়ির নং : n0127 বয়স : 66 লিঙ্গ : পুরুষ	WB/01/007/399533 ফটো উপলব্ধ	20 নাম : নূরজাহান বিবি স্বামীর নাম: মাহাম্মদ আলী বাড়ির নং : n0127 বয়স : 56 লিঙ্গ : মহিলা	WB/01/007/399186 ফটো উপলব্ধ	21 নাম : সাদ্দাম হোসেন পিতার নাম: সোহেল আলী বাড়ির নং : n0035 বয়স : 32 লিঙ্গ : পুরুষ	RNL1731231 ফটো উপলব্ধ
22 নাম : লাইলী বেগম স্বামীর নাম: মোফাফ্বেছ আলী বাড়ির নং : n0034 বয়স : 57 লিঙ্গ : মহিলা	WB/01/007/399403 ফটো উপলব্ধ	23 নাম : কাশেম আলী পিতার নাম: টেস্যা সেখ বাড়ির নং : n0102 বয়স : 65 লিঙ্গ : পুরুষ	RNL2944817 ফটো উপলব্ধ	24 নাম : মারসুদা পারভিন স্বামীর নাম: সাদ্দাম হোসেন বাড়ির নং : n0035 বয়স : 24 লিঙ্গ : মহিলা	RNL2983971 ফটো উপলব্ধ
25 নাম : ছপির হোসেন পিতার নাম: জমসের আলী বাড়ির নং : n0016 বয়স : 47 লিঙ্গ : পুরুষ	RNL1428200 ফটো উপলব্ধ	26 নাম : জ্যোৎস্না খাতুন (বিবি) স্বামীর নাম: আমিনুর হক বাড়ির নং : n0036 বয়স : 31 লিঙ্গ : মহিলা	RNL2240786 ফটো উপলব্ধ	27 নাম : লিটন আহমেদ পিতার নাম: জমসের আলী বাড়ির নং : n0016 বয়স : 42 লিঙ্গ : পুরুষ	KRM2476018 ফটো উপলব্ধ
28 নাম : নূরনবী আলী পিতার নাম: এদমাইল মিয়া বাড়ির নং : n0118 বয়স : 66 লিঙ্গ : পুরুষ	RNL2815595 ফটো উপলব্ধ	29 নাম : রাফীনা বিবি স্বামীর নাম: খচর আলী বাড়ির নং : n0111 বয়স : 56 লিঙ্গ : মহিলা	RNL3324324 ফটো উপলব্ধ	30 নাম : জামিনুল হক পিতার নাম: ছোবান আলী বাড়ির নং : এন0005 বয়স : 31 লিঙ্গ : পুরুষ	RNL2672889 ফটো উপলব্ধ

বিধানসভা নির্বাচনক্ষেত্রের নং, নাম : 7-দিনহাটা
ভাগ নং, নাম : 1-ভবানী প্রসাদ

31	KRM2715902	ফটো উপলব্ধ	নাম : মনিরুজ্জামান পিতার নাম : সাহাজাহান আলী বাড়ির নং : n0111 বয়স : 36 লিঙ্গ : পুরুষ	32	RNL2815629	ফটো উপলব্ধ	নাম : মর্জিনা বিবি স্বামীর নাম : নূরনবী আলী বাড়ির নং : n0118 বয়স : 53 লিঙ্গ : মহিলা	33	WB/01/007/399283	ফটো উপলব্ধ	নাম : সাহের আলী পিতার নাম : ফয়জুদ্দিন বাড়ির নং : n0035 বয়স : 59 লিঙ্গ : পুরুষ
34	WB/01/007/399270	ফটো উপলব্ধ	নাম : নূরজাহান বিবি স্বামীর নাম : সাহের আলী বাড়ির নং : n0035 বয়স : 53 লিঙ্গ : মহিলা	35	RNL1860550	ফটো উপলব্ধ	নাম : নজমুল হক পিতার নাম : মাহাম্মদ আলী বাড়ির নং : n0127 বয়স : 32 লিঙ্গ : পুরুষ	36	WB/01/007/399573	ফটো উপলব্ধ	নাম : মজিয়া বিবি স্বামীর নাম : আবজাল মিঞা বাড়ির নং : n0127 বয়স : 52 লিঙ্গ : মহিলা
37	RNL1731207	ফটো উপলব্ধ	নাম : ছামছুল হক পিতার নাম : ছোবান আলী বাড়ির নং : n0005 বয়স : 37 লিঙ্গ : পুরুষ	38	RNL1860683	ফটো উপলব্ধ	নাম : হালিমা বিবি স্বামীর নাম : ছামছুল হক বাড়ির নং : n0005 বয়স : 33 লিঙ্গ : মহিলা	39	RNL2815736	ফটো উপলব্ধ	নাম : হাছিন আলী পিতার নাম : সাউলকা মিঞা বাড়ির নং : n0036 বয়স : 60 লিঙ্গ : পুরুষ
40	RNL3278090	ফটো উপলব্ধ	নাম : সাহাজাহান আলী পিতার নাম : নূরজামাল মিঞা বাড়ির নং : n0111 বয়স : 66 লিঙ্গ : পুরুষ	41	RNL1731181	ফটো উপলব্ধ	নাম : মজিদুল হক পিতার নাম : নবার আলী বাড়ির নং : n0033 বয়স : 36 লিঙ্গ : পুরুষ	42	RNL2240752	ফটো উপলব্ধ	নাম : হাছিনা বানু পিতার নাম : সাহের আলী বাড়ির নং : n0035 বয়স : 30 লিঙ্গ : মহিলা
43	RNL1995364	ফটো উপলব্ধ	নাম : কনিতা বিবি স্বামীর নাম : মজিদুল হক বাড়ির নং : n0033 বয়স : 34 লিঙ্গ : মহিলা	44	RNL1860667	ফটো উপলব্ধ	নাম : ফাতেমা বিবি স্বামীর নাম : ছপির হোসেন বাড়ির নং : n0016 বয়স : 38 লিঙ্গ : মহিলা	45	RNL2953016	ফটো উপলব্ধ	নাম : বিলকিস খাতুন স্বামীর নাম : মিজানুর রহমান বাড়ির নং : নং000 বয়স : 24 লিঙ্গ : মহিলা
46	RNL1860584	ফটো উপলব্ধ	নাম : সাহিদা খাতুন বিবি স্বামীর নাম : মজিদুল হক বাড়ির নং : n0033 বয়স : 33 লিঙ্গ : মহিলা	47	KRM2314482	ফটো উপলব্ধ	নাম : হোসানুর জামান পিতার নাম : আফছার উদ্দিন আহমেদ বাড়ির নং : n0008 বয়স : 47 লিঙ্গ : পুরুষ	48	KRM2314474	ফটো উপলব্ধ	নাম : মজিবুল হক পিতার নাম : আফছার উদ্দিন আহমেদ বাড়ির নং : n0008 বয়স : 49 লিঙ্গ : পুরুষ
49	KRM2314490	ফটো উপলব্ধ	নাম : বেবি খাতুন স্বামীর নাম : মজিবুল হক বাড়ির নং : n0008 বয়স : 42 লিঙ্গ : মহিলা	50	RNL2984029	ফটো উপলব্ধ	নাম : আরমান হক পিতার নাম : মজিবুল হক বাড়ির নং : নং516 বয়স : 23 লিঙ্গ : পুরুষ	51	RNL2944387	ফটো উপলব্ধ	নাম : আফছার উদ্দিন আহমেদ পিতার নাম : নূরুল উদ্দিন বাপ্পারী বাড়ির নং : n0008 বয়স : 75 লিঙ্গ : পুরুষ
52	RNL3029006	ফটো উপলব্ধ	নাম : হাসানুর জামান পিতার নাম : আফছার উদ্দিন আহমেদ বাড়ির নং : n0008 বয়স : 36 লিঙ্গ : পুরুষ	53	RNL1860675	ফটো উপলব্ধ	নাম : উমেদা খাতুন বিবি স্বামীর নাম : হাসানুর জামান বাড়ির নং : n0008 বয়স : 48 লিঙ্গ : মহিলা	54	RNL3090958	ফটো উপলব্ধ	নাম : তানিয়া খাতুন পিতার নাম : মজিবুল হক বাড়ির নং : 36 বয়স : 25 লিঙ্গ : মহিলা
55	RNL2952919	ফটো উপলব্ধ	নাম : অমিত হোসেন পিতার নাম : হাসানুর জামান বাড়ির নং : নং000 বয়স : 24 লিঙ্গ : পুরুষ	56	KRM2314458	ফটো উপলব্ধ	নাম : মাজেদা বিবি স্বামীর নাম : আফছার উদ্দিন আহমেদ বাড়ির নং : n0008 বয়স : 69 লিঙ্গ : মহিলা	57	RNL1628551	ফটো উপলব্ধ	নাম : রেব্বানা বিবি স্বামীর নাম : মজিবুল হক বাড়ির নং : n0106 বয়স : 37 লিঙ্গ : মহিলা
58	RNL2240703	ফটো উপলব্ধ	নাম : রফিকুল হক পিতার নাম : সহর মিঞা বাড়ির নং : n0106 বয়স : 30 লিঙ্গ : পুরুষ	59	RNL3141975	ফটো উপলব্ধ	নাম : আকলিমা খাতুন স্বামীর নাম : রফিকুল হক বাড়ির নং : নং0106 বয়স : 23 লিঙ্গ : মহিলা	60	RNL1860626	ফটো উপলব্ধ	নাম : কোহিমা বিবি স্বামীর নাম : মজিবুল হক বাড়ির নং : n0106 বয়স : 36 লিঙ্গ : মহিলা

61 নাম : সফিকুল হক পিতার নাম: শহর মিঞা বাড়ির নং : n0106 বয়স : 35 লিঙ্গ : পুরুষ	RNL1628312 ফটো উপলব্ধ	62 নাম : আজিদুল হক পিতার নাম: তকাদির মিঞা বাড়ির নং : n0106 বয়স : 44 লিঙ্গ : পুরুষ	RNL1628395 ফটো উপলব্ধ	63 নাম : সহর উদ্দিন মিঞা পিতার নাম: কোরা সেখ বাড়ির নং : n0106 বয়স : 70 লিঙ্গ : পুরুষ	WB/01/007/399320 ফটো উপলব্ধ
64 নাম : সান্তনা বর্মন স্বামীর নাম: তরুন বর্মন বাড়ির নং : ভবানীপ্রসাদ বয়স : 42 লিঙ্গ : মহিলা	KRM2191963 ফটো উপলব্ধ	65 নাম : আব্দুল কালাম পিতার নাম: সবজান আলী বাড়ির নং : n0193 বয়স : 65 লিঙ্গ : পুরুষ	RNL2053064 ফটো উপলব্ধ	66 নাম : লাভলী খাতুন পিতার নাম: নূর ইসলাম খেখ বাড়ির নং : 136 বয়স : 36 লিঙ্গ : মহিলা	RNL1601400 ফটো উপলব্ধ
67 নাম : হাসিনা খাতুন (বিবি) স্বামীর নাম: মজিদুল হক বাড়ির নং : n0189 বয়স : 35 লিঙ্গ : মহিলা	RNL1860717 ফটো উপলব্ধ	68 নাম : আনিসা ছিদ্দিকী পিতার নাম: আলেমুল হক বাড়ির নং : এন0000 বয়স : 27 লিঙ্গ : মহিলা	RNL2672814 ফটো উপলব্ধ	69 নাম : তানিয়া জাহান পিতার নাম: মোহাম্মদ হোসেন বাড়ির নং : n0204 বয়স : 28 লিঙ্গ : মহিলা	RNL2240968 ফটো উপলব্ধ
70 নাম : কার্তিকচন্দ্র দাস পিতার নাম: সুশীল দাস বাড়ির নং : n0081 বয়স : 50 লিঙ্গ : পুরুষ	WB/01/007/399061 ফটো উপলব্ধ	71 নাম : রাজেশ দাস পিতার নাম: সুকুমার দাস বাড়ির নং : ভবানীপ্রসাদ বয়স : 27 লিঙ্গ : পুরুষ	RNL2821692 ফটো উপলব্ধ	72 নাম : শিববাবু দাস পিতার নাম: সুশীল চন্দ্র দাস বাড়ির নং : নং000 বয়স : 47 লিঙ্গ : পুরুষ	KRM2555142 ফটো উপলব্ধ
73 নাম : কৃষ্ণ চন্দ্র দাস পিতার নাম: সুশীল দাস বাড়ির নং : নং000 বয়স : 57 লিঙ্গ : পুরুষ	RNL2815520 ফটো উপলব্ধ	74 নাম : সুজন দাস পিতার নাম: কৃষ্ণ চন্দ্র দাস বাড়ির নং : নং000 বয়স : 30 লিঙ্গ : পুরুষ	RNL1995257 ফটো উপলব্ধ	75 নাম : সঞ্জিত দাস পিতার নাম: সুশীল দাস বাড়ির নং : নং000 বয়স : 41 লিঙ্গ : পুরুষ	RNL0743542 ফটো উপলব্ধ
76 নাম : সম্পা দাস স্বামীর নাম: কৃষ্ণ চন্দ্র দাস বাড়ির নং : নং000 বয়স : 41 লিঙ্গ : মহিলা	RNL1395748 ফটো উপলব্ধ	77 নাম : মামনি দাস স্বামীর নাম: শিববাবু দাস বাড়ির নং : n0081 বয়স : 33 লিঙ্গ : মহিলা	RNL1860618 ফটো উপলব্ধ	78 নাম : সম্পা দাস স্বামীর নাম: মহীন্দ্র দাস বাড়ির নং : নং000 বয়স : 37 লিঙ্গ : মহিলা	KRM2715985 ফটো উপলব্ধ
79 নাম : মহাদেব দাস পিতার নাম: সুশীল দাস বাড়ির নং : n0081 বয়স : 55 লিঙ্গ : পুরুষ	RNL2816270 ফটো উপলব্ধ	80 নাম : কমল দেবনাথ পিতার নাম: গুরুদাস দেবনাথ বাড়ির নং : n0131 বয়স : 39 লিঙ্গ : পুরুষ	KRM2476109 ফটো উপলব্ধ	81 নাম : মান্নি দেবনাথ স্বামীর নাম: কমল দেবনাথ বাড়ির নং : n0131 বয়স : 35 লিঙ্গ : মহিলা	RNL1395680 ফটো উপলব্ধ
82 নাম : মালতী পাল স্বামীর নাম: ফারুক পাল বাড়ির নং : n0200 বয়স : 32 লিঙ্গ : মহিলা	RNL1988815 ফটো উপলব্ধ	83 নাম : ফারুসা পাল পিতার নাম: গাজেন পাল বাড়ির নং : n0201 বয়স : 49 লিঙ্গ : পুরুষ	WB/01/007/381297 ফটো উপলব্ধ	84 নাম : মাসুমা জাহান মায়ের নাম: নাসরিন আকতার বাড়ির নং : নং201 বয়স : 23 লিঙ্গ : মহিলা	RNL2983955 ফটো উপলব্ধ
85 নাম : সবিতা বর্মন স্বামীর নাম: বঙ্কিমচন্দ্র বর্মন বাড়ির নং : n0051 বয়স : 47 লিঙ্গ : মহিলা	DMY1494228 ফটো উপলব্ধ	86 নাম : মালধ্ব বর্মন স্বামীর নাম: হরকান্ত বর্মন বাড়ির নং : n0051 বয়স : 81 লিঙ্গ : মহিলা	WB/01/007/399540 ফটো উপলব্ধ	87 নাম : রফিকুল ইসলাম পিতার নাম: খটর আলী বাড়ির নং : n0051 বয়স : 32 লিঙ্গ : পুরুষ	RNL1731223 ফটো উপলব্ধ
88 নাম : উষারানী বর্মন স্বামীর নাম: রবীন্দ্রনাথ বর্মন বাড়ির নং : n0043 বয়স : 58 লিঙ্গ : মহিলা	RNL2816205 ফটো উপলব্ধ	89 নাম : বঙ্কিমচন্দ্র বর্মন পিতার নাম: হরকান্ত বর্মন বাড়ির নং : n0051 বয়স : 65 লিঙ্গ : পুরুষ	RNL2816361 ফটো উপলব্ধ	90 নাম : সজল বর্মন পিতার নাম: বাশীকান্ত বর্মন বাড়ির নং : n0069 বয়স : 39 লিঙ্গ : পুরুষ	RNL1512029 ফটো উপলব্ধ

91 নাম : সাবিত্রী বর্মন স্বামীর নাম: করুণা বর্মন বাড়ির নং : n0074 বয়স : 51 লিঙ্গ : মহিলা	WB/01/007/399502	92 নাম : ননীবালা বর্মণ স্বামীর নাম: পরেশচন্দ্র বর্মণ বাড়ির নং : n0052 বয়স : 63 লিঙ্গ : মহিলা	RNL2816544	93 নাম : পরেশচন্দ্র বর্মণ পিতার নাম: পিণ্ডু বর্মণ বাড়ির নং : n0052 বয়স : 67 লিঙ্গ : পুরুষ	RNL2816551
94 নাম : কনিকা রায় বর্মন স্বামীর নাম: দিলীপ কুমার বর্মন বাড়ির নং : n0059 বয়স : 41 লিঙ্গ : মহিলা	KRM2640472	95 নাম : সত্যনারায়ন বর্মন পিতার নাম: রবীন্দ্রনাথ বর্মন বাড়ির নং : n0043 বয়স : 42 লিঙ্গ : পুরুষ	KRM2475986	96 নাম : চলোবালা বর্মন স্বামীর নাম: বাশীকান্ত বর্মন বাড়ির নং : n0069 বয়স : 60 লিঙ্গ : মহিলা	RNL2816254
97 নাম : রুপালী বর্মন রায় স্বামীর নাম: সত্যনারায়ন বর্মন বাড়ির নং : n0043 বয়স : 39 লিঙ্গ : মহিলা	RNL0744185	98 নাম : দিলীপ কুমার বর্মন পিতার নাম: নীলকান্ত বর্মণ বাড়ির নং : n0059 বয়স : 51 লিঙ্গ : পুরুষ	RNL2950269	99 নাম : প্রেমাকান্ত বর্মণ পিতার নাম: পিণ্ডু বর্মণ বাড়ির নং : n0048 বয়স : 64 লিঙ্গ : পুরুষ	RNL2815694
100 নাম : শ্যামল বর্মন পিতার নাম: বাশী কান্ত বর্মন বাড়ির নং : n0069 বয়স : 39 লিঙ্গ : পুরুষ	RNL1511963	101 নাম : প্রদীপ কুমার বর্মন পিতার নাম: পরেশ চন্দ্র বর্মন বাড়ির নং : n0052 বয়স : 46 লিঙ্গ : পুরুষ	RNL1628114	102 নাম : দেবজিৎ বর্মন পিতার নাম: বীমান চন্দ্র বর্মন বাড়ির নং : নং000 বয়স : 25 লিঙ্গ : পুরুষ	RNL2952596
103 নাম : বিনয়কৃষ্ণ বর্মন পিতার নাম: কোকিল চন্দ্র বর্মন বাড়ির নং : n0085 বয়স : 55 লিঙ্গ : পুরুষ	RNL2816841	104 নাম : পুলিন বর্মণ পিতার নাম: পরেশ বর্মণ বাড়ির নং : n0078 বয়স : 61 লিঙ্গ : পুরুষ	WB/01/007/399470	105 নাম : দীপিকা বর্মণ স্বামীর নাম: পুলিন বর্মণ বাড়ির নং : n0078 বয়স : 55 লিঙ্গ : মহিলা	WB/01/007/399363
106 নাম : শোভা রানী বর্মণ স্বামীর নাম: পরেশচন্দ্র বর্মণ বাড়ির নং : n0052 বয়স : 59 লিঙ্গ : মহিলা	WB/01/007/399547	107 নাম : অনিতা বর্মন স্বামীর নাম: যতীনচন্দ্র বর্মন বাড়ির নং : n0082 বয়স : 47 লিঙ্গ : মহিলা	KRM1762855	108 নাম : বিষ্ণু বর্মন পিতার নাম: বিনয় বর্মণ বাড়ির নং : n0077 বয়স : 30 লিঙ্গ : পুরুষ	RNL2240729
109 নাম : পুলক বর্মন পিতার নাম: পরেশ চন্দ্র বর্মণ বাড়ির নং : n0052 বয়স : 30 লিঙ্গ : পুরুষ	RNL2125045	110 নাম : রেনুকা বর্মণ স্বামীর নাম: প্রেমাকান্ত বর্মণ বাড়ির নং : n0048 বয়স : 53 লিঙ্গ : মহিলা	RNL2815892	111 নাম : অনিমা বর্মণ স্বামীর নাম: বিমানচন্দ্র বর্মণ বাড়ির নং : n0051 বয়স : 46 লিঙ্গ : মহিলা	KRM1762467
112 নাম : তপন কুমার বর্মণ পিতার নাম: নীলকান্ত বর্মণ বাড়ির নং : n0059 বয়স : 47 লিঙ্গ : পুরুষ	KRM1639848	113 নাম : বাসন্তী বর্মণ স্বামীর নাম: নীলকান্ত বর্মণ বাড়ির নং : n0059 বয়স : 69 লিঙ্গ : মহিলা	WB/01/007/399234	114 নাম : সনাতন বর্মণ পিতার নাম: করুণা কান্ত বর্মণ বাড়ির নং : নং000 বয়স : 29 লিঙ্গ : পুরুষ	RNL2952604
115 নাম : দীপক বর্মণ পিতার নাম: নীল কান্ত বর্মণ বাড়ির নং : n0059 বয়স : 37 লিঙ্গ : পুরুষ	KRM2640431	116 নাম : মুকুল বর্মণ পিতার নাম: পরেশ চন্দ্র বর্মণ বাড়ির নং : n0052 বয়স : 37 লিঙ্গ : পুরুষ	KRM2635233	117 নাম : শোভা বর্মণ স্বামীর নাম: বিনয় বর্মণ বাড়ির নং : n0077 বয়স : 45 লিঙ্গ : মহিলা	KRM1763044
118 নাম : বিনয় বর্মণ পিতার নাম: পরেশ বর্মণ বাড়ির নং : n0077 বয়স : 51 লিঙ্গ : পুরুষ	WB/01/007/399303	119 নাম : যতীন বর্মণ পিতার নাম: যদু বর্মণ বাড়ির নং : n0082 বয়স : 51 লিঙ্গ : পুরুষ	WB/01/007/399490	120 নাম : রসিদা খাতুন স্বামীর নাম: রফিকুল ইসলাম বাড়ির নং : n0051 বয়স : 32 লিঙ্গ : মহিলা	RNL1860709

121 নাম : ববিতা দাস বর্মণ স্বামীর নাম: বিকাশ চন্দ্র বর্মণ বাড়ির নং : n0083 বয়স : 35 লিঙ্গ : মহিলা	RNL1860691 ফটো উপলব্ধ	122 নাম : বীনা বর্মণ স্বামীর নাম: পূর্ণচন্দ্র বর্মণ বাড়ির নং : n0083 বয়স : 55 লিঙ্গ : মহিলা	WB/01/007/399006 ফটো উপলব্ধ	123 নাম : সুমিত্রা বর্মণ স্বামীর নাম: ভবেনচন্দ্র বর্মণ বাড়ির নং : n0088 বয়স : 67 লিঙ্গ : মহিলা	WB/01/007/399083 ফটো উপলব্ধ
124 নাম : সুরেশ চন্দ্র বর্মণ পিতার নাম: হাতাসু বর্মণ বাড়ির নং : n0050 বয়স : 52 লিঙ্গ : পুরুষ	RNL2816858 ফটো উপলব্ধ	125 নাম : আনন্দ বর্মণ পিতার নাম: বিনয় বর্মণ বাড়ির নং : নং077 বয়স : 26 লিঙ্গ : পুরুষ	RNL2952745 ফটো উপলব্ধ	126 নাম : বাদলচন্দ্র বর্মণ পিতার নাম: কোকিল চন্দ্র বর্মণ বাড়ির নং : n0085 বয়স : 46 লিঙ্গ : পুরুষ	KRM1763325 ফটো উপলব্ধ
127 নাম : রত্না বর্মণ স্বামীর নাম: শ্যামল বর্মণ বাড়ির নং : n0069 বয়স : 33 লিঙ্গ : মহিলা	RNL1628502 ফটো উপলব্ধ	128 নাম : ভক্ত চন্দ্র বর্মণ পিতার নাম: রবীন্দ্রনাথ বর্মণ বাড়ির নং : n0043 বয়স : 41 লিঙ্গ : পুরুষ	KRM2475994 ফটো উপলব্ধ	129 নাম : বিমলা বর্মণ স্বামীর নাম: কোকিল বর্মণ বাড়ির নং : n0085 বয়স : 69 লিঙ্গ : মহিলা	RNL2816866 ফটো উপলব্ধ
130 নাম : বাবলু বর্মণ পিতার নাম: বিনয় কৃষ্ণ বর্মণ বাড়ির নং : n0085 বয়স : 26 লিঙ্গ : পুরুষ	RNL2558138 ফটো উপলব্ধ	131 নাম : সঞ্জয় বর্মণ পিতার নাম: নীলকান্ত বর্মণ বাড়ির নং : n0059 বয়স : 36 লিঙ্গ : পুরুষ	KRM2716009 ফটো উপলব্ধ	132 নাম : করুণা বর্মণ পিতার নাম: কালীকান্ত বর্মণ বাড়ির নং : n0074 বয়স : 58 লিঙ্গ : পুরুষ	WB/01/007/399098 ফটো উপলব্ধ
133 নাম : প্রতিমা (রায় সরকার) বর্মণ স্বামীর নাম: সুরেশ চন্দ্র বর্মণ বাড়ির নং : n0050 বয়স : 42 লিঙ্গ : মহিলা	KDC2278976 ফটো উপলব্ধ	134 নাম : রাজেশ বর্মণ পিতার নাম: করুণা বর্মণ বাড়ির নং : নং000 বয়স : 35 লিঙ্গ : পুরুষ	RNL2952794 ফটো উপলব্ধ	135 নাম : উপেন বর্মণ পিতার নাম: যদু বর্মণ বাড়ির নং : n0082 বয়স : 34 লিঙ্গ : পুরুষ	RNL2240984 ফটো উপলব্ধ
136 নাম : বিকাশ চন্দ্র বর্মণ পিতার নাম: পূর্ণ চন্দ্র বর্মণ বাড়ির নং : n0083 বয়স : 38 লিঙ্গ : পুরুষ	KRM2635381 ফটো উপলব্ধ	137 নাম : পম্পা বর্মণ স্বামীর নাম: ভক্ত চন্দ্র বর্মণ বাড়ির নং : n0043 বয়স : 39 লিঙ্গ : মহিলা	DWB2634038 ফটো উপলব্ধ	138 নাম : সোমা বর্মণ স্বামীর নাম: প্রদীপ কুমার বর্মণ বাড়ির নং : n0052 বয়স : 29 লিঙ্গ : মহিলা	RNL2125227 ফটো উপলব্ধ
139 নাম : জয়মালা বর্মণ স্বামীর নাম: মহেশ বর্মণ বাড়ির নং : n0078 বয়স : 55 লিঙ্গ : মহিলা	WB/01/007/399223 ফটো উপলব্ধ	140 নাম : বাপ্পা বর্মণ পিতার নাম: বিনয় কৃষ্ণ বর্মণ বাড়ির নং : n0085 বয়স : 31 লিঙ্গ : পুরুষ	RNL2125169 ফটো উপলব্ধ	141 নাম : ইন্দ্রজিৎ বর্মণ পিতার নাম: পুলিন বর্মণ বাড়ির নং : n0078 বয়স : 33 লিঙ্গ : পুরুষ	RNL1628247 ফটো উপলব্ধ
142 নাম : রূপক বর্মণ পিতার নাম: প্রেমাকান্ত বর্মণ বাড়ির নং : n0048 বয়স : 32 লিঙ্গ : পুরুষ	RNL1860477 ফটো উপলব্ধ	143 নাম : ননীবালা বর্মণ স্বামীর নাম: বিনয়কৃষ্ণ বর্মণ বাড়ির নং : n0085 বয়স : 50 লিঙ্গ : মহিলা	WB/01/007/399005 ফটো উপলব্ধ	144 নাম : অখিল বর্মণ পিতার নাম: পুলিন বর্মণ বাড়ির নং : n0078 বয়স : 35 লিঙ্গ : পুরুষ	RNL1512185 ফটো উপলব্ধ
145 নাম : রবীন্দ্রনাথ বর্মণ পিতার নাম: বাতাসু বর্মণ বাড়ির নং : n0043 বয়স : 65 লিঙ্গ : পুরুষ	KRM2314581 ফটো উপলব্ধ	146 নাম : মনুচন্দ্র বর্মণ পিতার নাম: প্রভাতচন্দ্র বর্মণ বাড়ির নং : n0080 বয়স : 49 লিঙ্গ : পুরুষ	KRM1762897 ফটো উপলব্ধ	147 নাম : পূর্ণিমা বর্মণ স্বামীর নাম: নিমাইচাঁদ বর্মণ বাড়ির নং : n0170 বয়স : 39 লিঙ্গ : মহিলা	KRM2637015 ফটো উপলব্ধ
148 নাম : লক্ষ্মণ বর্মণ পিতার নাম: নারায়ণ বর্মণ বাড়ির নং : n0020 বয়স : 35 লিঙ্গ : পুরুষ	RNL1512300 ফটো উপলব্ধ	149 নাম : শ্যামল বর্মণ পিতার নাম: বিনোদ চন্দ্র বর্মণ বাড়ির নং : n0086 বয়স : 34 লিঙ্গ : পুরুষ	RNL1628254 ফটো উপলব্ধ	150 নাম : সাধনা বর্মণ স্বামীর নাম: পরবাকান্ত বর্মণ বাড়ির নং : n0021 বয়স : 51 লিঙ্গ : মহিলা	WB/01/007/399224 ফটো উপলব্ধ

151 নাম : রুমা বর্মন পিতার নাম: দুর্গালাল বর্মন বাড়ির নং : n0187 বয়স : 28 লিঙ্গ : মহিলা	RNL2240992 ফটো উপলব্ধ	152 নাম : প্রভাত চন্দ্র বর্মন পিতার নাম: প্রেমানন্দ বর্মন বাড়ির নং : n0080 বয়স : 64 লিঙ্গ : পুরুষ	RNL2816452 ফটো উপলব্ধ	153 নাম : সন্ধ্যা বর্মন স্বামীর নাম: পুনচন্দ্র বর্মন বাড়ির নং : n0022 বয়স : 41 লিঙ্গ : মহিলা	RNL0744094 ফটো উপলব্ধ
154 নাম : বৈদ্যনাথ বর্মন পিতার নাম: বাতাসু বর্মন বাড়ির নং : n0045 বয়স : 69 লিঙ্গ : পুরুষ	WB/01/007/399265 ফটো উপলব্ধ	155 নাম : সঞ্জয় বর্মন পিতার নাম: পরবা কান্ত বর্মন বাড়ির নং : n0021 বয়স : 28 লিঙ্গ : পুরুষ	RNL2241032 ফটো উপলব্ধ	156 নাম : বুলবুলি রায় বর্মন স্বামীর নাম: রতেশ্বর রায় বাড়ির নং : n0167 বয়স : 39 লিঙ্গ : মহিলা	KRM2310498 ফটো উপলব্ধ
157 নাম : দীনেশ বর্মন পিতার নাম: নিশিকান্ত বর্মন বাড়ির নং : n0064 বয়স : 38 লিঙ্গ : পুরুষ	KRM2635266 ফটো উপলব্ধ	158 নাম : রাম কান্ত বর্মন পিতার নাম: নারায়ণ চন্দ্র বর্মন বাড়ির নং : n0020 বয়স : 32 লিঙ্গ : পুরুষ	RNL2240919 ফটো উপলব্ধ	159 নাম : অমৃত বর্মন পিতার নাম: নিশিকান্ত বর্মন বাড়ির নং : n0064 বয়স : 46 লিঙ্গ : পুরুষ	KRM1762210 ফটো উপলব্ধ
160 নাম : মদনমোহন বর্মন পিতার নাম: অমল্য চন্দ্র বর্মন বাড়ির নং : n0047 বয়স : 49 লিঙ্গ : পুরুষ	KRM2555175 ফটো উপলব্ধ	161 নাম : রঞ্জিত বর্মন পিতার নাম: নিদম বর্মন বাড়ির নং : n0181 বয়স : 43 লিঙ্গ : পুরুষ	KRM2083848 ফটো উপলব্ধ	162 নাম : পবিত্র চন্দ্র বর্মন পিতার নাম: কমলা কান্ত বর্মন বাড়ির নং : n0022 বয়স : 38 লিঙ্গ : পুরুষ	KRM2715977 ফটো উপলব্ধ
163 নাম : পূনা চন্দ্র বর্মন পিতার নাম: কমলা কান্ত বর্মন বাড়ির নং : n0022 বয়স : 41 লিঙ্গ : পুরুষ	KRM2635506 ফটো উপলব্ধ	164 নাম : সুকুমার বর্মন পিতার নাম: অমল চন্দ্র বর্মন বাড়ির নং : n0061 বয়স : 32 লিঙ্গ : পুরুষ	RNL2125144 ফটো উপলব্ধ	165 নাম : শান্তনা বর্মন স্বামীর নাম: শঙ্কর বর্মন বাড়ির নং : n0022 বয়স : 35 লিঙ্গ : মহিলা	RNL2240828 ফটো উপলব্ধ
166 নাম : শরৎ বর্মন পিতার নাম: কমলা কান্ত বর্মন বাড়ির নং : n0022 বয়স : 37 লিঙ্গ : পুরুষ	RNL2240810 ফটো উপলব্ধ	167 নাম : চারুবালা বর্মন স্বামীর নাম: হিতেন চন্দ্র বর্মন বাড়ির নং : n0066 বয়স : 66 লিঙ্গ : মহিলা	RNL2815835 ফটো উপলব্ধ	168 নাম : মানসী বর্মন স্বামীর নাম: রতন বর্মন বাড়ির নং : n0058 বয়স : 36 লিঙ্গ : মহিলা	RNL0744342 ফটো উপলব্ধ
169 নাম : পুষ্প বর্মন স্বামীর নাম: মহেন্দ্র বর্মন বাড়ির নং : n0065 বয়স : 65 লিঙ্গ : মহিলা	RNL2816049 ফটো উপলব্ধ	170 নাম : শুকো বর্মন মায়ের নাম: বাচ্চানি বর্মন বাড়ির নং : n0021 বয়স : 60 লিঙ্গ : মহিলা	RNL1860634 ফটো উপলব্ধ	171 নাম : মুনাল বর্মন পিতার নাম: জগদীশ বর্মন বাড়ির নং : n0063 বয়স : 31 লিঙ্গ : পুরুষ	RNL1860568 ফটো উপলব্ধ
172 নাম : নিমাই চাঁদ বর্মন পিতার নাম: অমল্যচন্দ্র বর্মন বাড়ির নং : n0047 বয়স : 47 লিঙ্গ : পুরুষ	KRM1762129 ফটো উপলব্ধ	173 নাম : জয়জীৎ বর্মন পিতার নাম: মানিক চন্দ্র বর্মন বাড়ির নং : nং000 বয়স : 24 লিঙ্গ : পুরুষ	RNL2952505 ফটো উপলব্ধ	174 নাম : দুর্গালাল বর্মন পিতার নাম: তুলারাম বর্মন বাড়ির নং : n0187 বয়স : 55 লিঙ্গ : পুরুষ	RNL2125177 ফটো উপলব্ধ
175 নাম : বিনোদ চন্দ্র বর্মন পিতার নাম: দীনেশ বর্মন বাড়ির নং : n0086 বয়স : 61 লিঙ্গ : পুরুষ	RNL2815934 ফটো উপলব্ধ	176 নাম : কমলা কান্ত বর্মন পিতার নাম: নরটু বর্মন বাড়ির নং : n0022 বয়স : 73 লিঙ্গ : পুরুষ	WB/01/007/399463 ফটো উপলব্ধ	177 নাম : রতন পিতার নাম: রমেশ বাড়ির নং : n0058 বয়স : 47 লিঙ্গ : পুরুষ	KRM1762913 ফটো উপলব্ধ
178 নাম : জগদীশ বর্মন পিতার নাম: কালীকান্ত বর্মন বাড়ির নং : n0063 বয়স : 56 লিঙ্গ : পুরুষ	RNL2816965 ফটো উপলব্ধ	179 নাম : দীপক বর্মন পিতার নাম: পরেশ চন্দ্র বর্মন বাড়ির নং : nং075 বয়স : 28 লিঙ্গ : পুরুষ	RNL2952992 ফটো উপলব্ধ	180 নাম : সম্পা বর্মন স্বামীর নাম: লক্ষ্মণ বর্মন বাড়ির নং : এন0020 বয়স : 24 লিঙ্গ : মহিলা	RNL3103157 ফটো উপলব্ধ

বিধানসভা নির্বাচনক্ষেত্রের নং, নাম : 7-দিনহাটা
ভাগ নং, নাম : 1-ভাবানী প্রসাদ

181 নাম : উষা বর্মন স্বামীর নাম: বিনোদ চন্দ্র বর্মন বাড়ির নং : n0086 বয়স : 52 লিঙ্গ : মহিলা	RNL2815959 ফটো উপলব্ধ	182 নাম : পার্বতী বর্মন পিতার নাম: অমল্য চন্দ্র বর্মন বাড়ির নং : n0047 বয়স : 43 লিঙ্গ : মহিলা	KRM1640655 ফটো উপলব্ধ	183 নাম : জ্যোৎস্নাময়ী বর্মন স্বামীর নাম: অমলচন্দ্র বর্মন বাড়ির নং : n0056 বয়স : 56 লিঙ্গ : মহিলা	RNL2916369 ফটো উপলব্ধ
184 নাম : মেরী রায় মন্ডল (বর্মন) স্বামীর নাম: সর্বেশ্বর বর্মন বাড়ির নং : n0061 বয়স : 66 লিঙ্গ : মহিলা	RNL2816593 ফটো উপলব্ধ	185 নাম : সুলকু বর্মন পিতার নাম: রাজকান্ত বর্মন বাড়ির নং : n0207 বয়স : 67 লিঙ্গ : পুরুষ	RNL2816346 ফটো উপলব্ধ	186 নাম : রানা বর্মন পিতার নাম: কমল চন্দ্র বর্মন বাড়ির নং : এন00 বয়স : 25 লিঙ্গ : পুরুষ	RNL2672715 ফটো উপলব্ধ
187 নাম : বিউটি বর্মন স্বামীর নাম: বাদল চন্দ্র বর্মন বাড়ির নং : n0180 বয়স : 43 লিঙ্গ : মহিলা	KDC2144095 ফটো উপলব্ধ	188 নাম : সর্বেশ্বর বর্মন পিতার নাম: মুকুন্দ বর্মন বাড়ির নং : n0061 বয়স : 67 লিঙ্গ : পুরুষ	RNL2816585 ফটো উপলব্ধ	189 নাম : আরতী বর্মন স্বামীর নাম: মনীন্দ্র চন্দ্র বর্মন বাড়ির নং : n0058 বয়স : 53 লিঙ্গ : মহিলা	RNL1730886 ফটো উপলব্ধ
190 নাম : মনিন্দ্র চন্দ্র বর্মন পিতার নাম: মোহন চন্দ্র বর্মন বাড়ির নং : n0056 বয়স : 66 লিঙ্গ : পুরুষ	KRM1763135 ফটো উপলব্ধ	191 নাম : রঞ্জনা বর্মন স্বামীর নাম: নারায়নচন্দ্র বর্মন বাড়ির নং : n0020 বয়স : 48 লিঙ্গ : মহিলা	KRM1762152 ফটো উপলব্ধ	192 নাম : ব্রজবালা বর্মন স্বামীর নাম: নিদম বর্মন বাড়ির নং : n0186 বয়স : 75 লিঙ্গ : মহিলা	WB/01/007/357050 ফটো উপলব্ধ
193 নাম : পরেশচন্দ্র বর্মন পিতার নাম: নরেনচন্দ্র বর্মন বাড়ির নং : n0075 বয়স : 56 লিঙ্গ : পুরুষ	KRM1762731 ফটো উপলব্ধ	194 নাম : হরিনারায়ন বর্মন পিতার নাম: অমল্য চন্দ্র বর্মন বাড়ির নং : n0047 বয়স : 46 লিঙ্গ : পুরুষ	KRM1762202 ফটো উপলব্ধ	195 নাম : প্রমিলা বর্মন স্বামীর নাম: অমৃত বর্মন বাড়ির নং : n0064 বয়স : 30 লিঙ্গ : মহিলা	RNL1860600 ফটো উপলব্ধ
196 নাম : জয়ন্ত বর্মন পিতার নাম: মহেশ বর্মন বাড়ির নং : n0079 বয়স : 35 লিঙ্গ : পুরুষ	RNL1512201 ফটো উপলব্ধ	197 নাম : সুধা বর্মন স্বামীর নাম: মনু চন্দ্র বর্মন বাড়ির নং : n0080 বয়স : 34 লিঙ্গ : মহিলা	UGR1403310 ফটো উপলব্ধ	198 নাম : কমল বর্মন পিতার নাম: বিনোদ চন্দ্র বর্মন বাড়ির নং : n0086 বয়স : 33 লিঙ্গ : পুরুষ	RNL1731124 ফটো উপলব্ধ
199 নাম : সুজাতা বর্মন স্বামীর নাম: রনজিত বর্মন বাড়ির নং : n0185 বয়স : 37 লিঙ্গ : মহিলা	KRM2628444 ফটো উপলব্ধ	200 নাম : নিরোবালা বর্মন স্বামীর নাম: মনীন্দ্র বর্মন বাড়ির নং : n0056 বয়স : 55 লিঙ্গ : মহিলা	RNL2125185 ফটো উপলব্ধ	201 নাম : তুষা বর্মন স্বামীর নাম: জগদীশ বর্মন বাড়ির নং : n0063 বয়স : 51 লিঙ্গ : মহিলা	RNL3272952 ফটো উপলব্ধ
202 নাম : সঞ্জিতা বর্মন স্বামীর নাম: মহেশ বর্মন বাড়ির নং : nং000 বয়স : 24 লিঙ্গ : মহিলা	RNL2952786 ফটো উপলব্ধ	203 নাম : ফুলো বর্মন স্বামীর নাম: শুলকু বর্মন বাড়ির নং : এন0207 বয়স : 59 লিঙ্গ : মহিলা	WB/01/007/408455 ফটো উপলব্ধ	204 নাম : মহেশ বর্মন পিতার নাম: নরেন বর্মন বাড়ির নং : n0079 বয়স : 59 লিঙ্গ : পুরুষ	WB/01/007/399492 ফটো উপলব্ধ
205 নাম : সুধা বর্মন স্বামীর নাম: উমাকান্ত বর্মন বাড়ির নং : n0084 বয়স : 53 লিঙ্গ : মহিলা	WB/01/007/399379 ফটো উপলব্ধ	206 নাম : চঞ্চলা বর্মন স্বামীর নাম: দুর্গালাল বর্মন বাড়ির নং : n0187 বয়স : 40 লিঙ্গ : মহিলা	KRM2712511 ফটো উপলব্ধ	207 নাম : জ্যোতি বর্মন পিতার নাম: দুর্গালাল বর্মন বাড়ির নং : 41 বয়স : 20 লিঙ্গ : মহিলা	RNL3224920 ফটো উপলব্ধ
208 নাম : সঞ্জিৎ বর্মন পিতার নাম: পরবা কান্ত বর্মন বাড়ির নং : n0021 বয়স : 29 লিঙ্গ : পুরুষ	RNL2240927 ফটো উপলব্ধ	209 নাম : লিপিকা বর্মন স্বামীর নাম: মদন মোহন বর্মন বাড়ির নং : n0047 বয়স : 36 লিঙ্গ : মহিলা	RNL1731009 ফটো উপলব্ধ	210 নাম : সুনেকা বর্মন স্বামীর নাম: পরেশচন্দ্র বর্মন বাড়ির নং : n0075 বয়স : 48 লিঙ্গ : মহিলা	KRM1762749 ফটো উপলব্ধ

211 নাম : উমাকান্ত বর্মণ পিতার নাম : নেপাণ্ড বর্মণ বাড়ির নং : n0084 বয়স : 68 লিঙ্গ : পুরুষ	RNL3028990 ফটো উপলব্ধ	212 নাম : অমূল্যচন্দ্র বর্মণ পিতার নাম : শান্ত বর্মণ বাড়ির নং : n0047 বয়স : 73 লিঙ্গ : পুরুষ	WB/01/007/399338 ফটো উপলব্ধ	213 নাম : যমুনা বর্মণ স্বামীর নাম : অমূল্যচন্দ্র বর্মণ বাড়ির নং : n0047 বয়স : 66 লিঙ্গ : মহিলা	WB/01/007/399475 ফটো উপলব্ধ
214 নাম : পল্লবী বর্মণ স্বামীর নাম : কমল বর্মণ বাড়ির নং : এন0086 বয়স : 26 লিঙ্গ : মহিলা	RNL2672756 ফটো উপলব্ধ	215 নাম : নারায়ণ চন্দ্র বর্মণ পিতার নাম : মুহিম বর্মণ বাড়ির নং : n0020 বয়স : 49 লিঙ্গ : পুরুষ	KRM2635308 ফটো উপলব্ধ	216 নাম : পারুল বর্মণ স্বামীর নাম : কমলা কান্ত বর্মণ বাড়ির নং : n0022 বয়স : 62 লিঙ্গ : মহিলা	RNL2863595 ফটো উপলব্ধ
217 নাম : মালতী বর্মণ স্বামীর নাম : প্রভাত চন্দ্র বর্মণ বাড়ির নং : n0080 বয়স : 61 লিঙ্গ : মহিলা	RNL2863520 ফটো উপলব্ধ	218 নাম : রাজীব বর্মণ পিতার নাম : সর্বেশ্বর বর্মণ বাড়ির নং : n0061 বয়স : 42 লিঙ্গ : পুরুষ	KRM2092765 ফটো উপলব্ধ	219 নাম : রাজেন বর্মণ পিতার নাম : নরেন বর্মণ বাড়ির নং : n0152 বয়স : 63 লিঙ্গ : পুরুষ	WB/01/007/399094 ফটো উপলব্ধ
220 নাম : অনিমা বর্মণ স্বামীর নাম : মানিক চন্দ্র বর্মণ বাড়ির নং : n0058 বয়স : 44 লিঙ্গ : মহিলা	KRM1639434 ফটো উপলব্ধ	221 নাম : সাহানা ইয়াসমিন পিতার নাম : দিরাঞ্জল হক বাড়ির নং : n0113 বয়স : 35 লিঙ্গ : মহিলা	RNL1395755 ফটো উপলব্ধ	222 নাম : হাসনা বানু স্বামীর নাম : দিরাঞ্জল হক বাড়ির নং : n0113 বয়স : 63 লিঙ্গ : মহিলা	WB/01/007/399213 ফটো উপলব্ধ
223 নাম : লিসা বানু স্বামীর নাম : এইচ এম হাসানু জামান বাড়ির নং : N0113 বয়স : 28 লিঙ্গ : মহিলা	RNL2558120 ফটো উপলব্ধ	224 নাম : কামারুজ্জামান পিতার নাম : দিরাঞ্জল হক বাড়ির নং : n0113 বয়স : 39 লিঙ্গ : পুরুষ	KRM2476067 ফটো উপলব্ধ	225 নাম : এচ এম হাসানু জামান পিতার নাম : দিরাঞ্জল হক বাড়ির নং : n0113 বয়স : 39 লিঙ্গ : পুরুষ	KRM2315489 ফটো উপলব্ধ
226 নাম : অলিমা খাতুন (বিবি) স্বামীর নাম : মজিব রহমান বাড়ির নং : n0137 বয়স : 34 লিঙ্গ : মহিলা	RNL2240745 ফটো উপলব্ধ	227 নাম : মহিনুল হক পিতার নাম : আলেমল হক বাড়ির নং : n0031 বয়স : 36 লিঙ্গ : পুরুষ	RNL1512235 ফটো উপলব্ধ	228 নাম : জরিপা বিবি স্বামীর নাম : আলেমল হক বাড়ির নং : n0031 বয়স : 56 লিঙ্গ : মহিলা	WB/01/007/399196 ফটো উপলব্ধ
229 নাম : আলেমল হক পিতার নাম : আছারউদ্দিন বাড়ির নং : n0031 বয়স : 61 লিঙ্গ : পুরুষ	WB/01/007/399559 ফটো উপলব্ধ	230 নাম : কালাম আহমেদ পিতার নাম : খাজেমুদ্দিন মিয়া বাড়ির নং : n0070 বয়স : 37 লিঙ্গ : পুরুষ	RNL0743377 ফটো উপলব্ধ	231 নাম : মজন রহমান পিতার নাম : সাজেদ আলী বাড়ির নং : n0137 বয়স : 36 লিঙ্গ : পুরুষ	RNL1628387 ফটো উপলব্ধ
232 নাম : ফতেমা খাতুন (বিবি) স্বামীর নাম : ছোবান আলী বাড়ির নং : n0202 বয়স : 39 লিঙ্গ : মহিলা	RNL1730894 ফটো উপলব্ধ	233 নাম : রফিকুল ইসলাম পিতার নাম : মজিবুদ্দিন মিয়া বাড়ির নং : n0099 বয়স : 45 লিঙ্গ : পুরুষ	KRM2475952 ফটো উপলব্ধ	234 নাম : বাবলা রহমান পিতার নাম : সহিদুল হক বাড়ির নং : n0101 বয়স : 29 লিঙ্গ : পুরুষ	RNL2125052 ফটো উপলব্ধ
235 নাম : মর্জিনা বিবি স্বামীর নাম : নুরল হক বাড়ির নং : n0114 বয়স : 49 লিঙ্গ : মহিলা	KRM2314680 ফটো উপলব্ধ	236 নাম : সাদ্দাম হোসেন পিতার নাম : সহিদুল হক বাড়ির নং : n0101 বয়স : 31 লিঙ্গ : পুরুষ	RNL1860501 ফটো উপলব্ধ	237 নাম : মজিদুল হক পিতার নাম : কাশেম আলী বাড়ির নং : n0101 বয়স : 50 লিঙ্গ : পুরুষ	RNL2949170 ফটো উপলব্ধ
238 নাম : আমিজন বিবি স্বামীর নাম : জামাল মিয়া বাড়ির নং : n0147 বয়স : 49 লিঙ্গ : মহিলা	KRM1639491 ফটো উপলব্ধ	239 নাম : রেজিনা বিবি স্বামীর নাম : রফিকুল ইসলাম বাড়ির নং : n0191 বয়স : 38 লিঙ্গ : মহিলা	RNL1860733 ফটো উপলব্ধ	240 নাম : জামাল আহমেদ পিতার নাম : খাজেমুদ্দিন মিয়া বাড়ির নং : n0070 বয়স : 40 লিঙ্গ : পুরুষ	KRM2476091 ফটো উপলব্ধ

বিধানসভা নির্বাচনক্ষেত্রের নং, নাম : 7-দিনহাটা
ভাগ নং, নাম : 1-ভবানী প্রসাদ

241	WB/01/007/399096	ফটো উপলব্ধ	242	KRM2315422	ফটো উপলব্ধ	243	RNL2125037	ফটো উপলব্ধ
নাম : ছকিমুদ্দিন মিয়া পিতার নাম: মনজুর আলী বাড়ির নং : n0137 বয়স : 61 লিঙ্গ : পুরুষ			নাম : সামুদা বিবি স্বামীর নাম: রফিকুল ইসলাম বাড়ির নং : n0202 বয়স : 40 লিঙ্গ : মহিলা			নাম : মমিনুল হক পিতার নাম: নুরুল হক বাড়ির নং : n0114 বয়স : 29 লিঙ্গ : পুরুষ		
244	RNL1512292	ফটো উপলব্ধ	245	RNL3142072	ফটো উপলব্ধ	246	RNL2241081	ফটো উপলব্ধ
নাম : জাকির হোসেন পিতার নাম: খাজেমুদ্দিন মিয়া বাড়ির নং : n0070 বয়স : 34 লিঙ্গ : পুরুষ			নাম : জাহিদ আলম পিতার নাম: আজিজুল হক বাড়ির নং : nং0099 বয়স : 22 লিঙ্গ : পুরুষ			নাম : রোকসাদ জাহা পিতার নাম: খাজেমুদ্দিন মিয়া বাড়ির নং : n0070 বয়স : 28 লিঙ্গ : মহিলা		
247	RNL2952695	ফটো উপলব্ধ	248	RNL1730969	ফটো উপলব্ধ	249	RNL2948651	ফটো উপলব্ধ
নাম : সাবিয়া বিবি স্বামীর নাম: জয়রুল হক বাড়ির নং : nং000 বয়স : 37 লিঙ্গ : মহিলা			নাম : লিপি বিবি স্বামীর নাম: বরজার রহমান বাড়ির নং : n0129 বয়স : 34 লিঙ্গ : মহিলা			নাম : সহিদুল হক পিতার নাম: কাশেম আলী বাড়ির নং : n0101 বয়স : 61 লিঙ্গ : পুরুষ		
250	RNL1996404	ফটো উপলব্ধ	251	RNL2937092	ফটো উপলব্ধ	252	RNL1995406	ফটো উপলব্ধ
নাম : রিফ্বু খাতুন বিবি স্বামীর নাম: আব্দুল মজিদ মিয়া বাড়ির নং : n0198 বয়স : 42 লিঙ্গ : মহিলা			নাম : নুরুল হক পিতার নাম: আজাহার আলী বাড়ির নং : n0114 বয়স : 49 লিঙ্গ : পুরুষ			নাম : ফরহাত জাহা স্বামীর নাম: জামাল আহমেদ বাড়ির নং : n0070 বয়স : 35 লিঙ্গ : মহিলা		
253	KRM2635456	ফটো উপলব্ধ	254	RNL2558146	ফটো উপলব্ধ	255	KRM2476083	ফটো উপলব্ধ
নাম : সহিদা বিবি স্বামীর নাম: মজিদুল হক বাড়ির নং : n0101 বয়স : 37 লিঙ্গ : মহিলা			নাম : মমতাজ জাহান স্বামীর নাম: সাদিক হোসেন বাড়ির নং : N0101 বয়স : 31 লিঙ্গ : মহিলা			নাম : মিজানুর আলম পিতার নাম: জোবেদ আলী মিয়া বাড়ির নং : ভবানী প্রসাদ বয়স : 38 লিঙ্গ : পুরুষ		
256	RNL3075033	ফটো উপলব্ধ	257	KRM1763366	ফটো উপলব্ধ	258	RNL1730944	ফটো উপলব্ধ
নাম : জয়েল হক পিতার নাম: আলেমুল হক বাড়ির নং : nং31 বয়স : 23 লিঙ্গ : পুরুষ			নাম : রজিনা বিবি স্বামীর নাম: হাচিম আলী বাড়ির নং : n0103 বয়স : 49 লিঙ্গ : মহিলা			নাম : সরিফা বিবি স্বামীর নাম: হাসানুর রহমান বাড়ির নং : n0124 বয়স : 35 লিঙ্গ : মহিলা		
259	RNL2960292	ফটো উপলব্ধ	260	RNL2937076	ফটো উপলব্ধ	261	KRM1763093	ফটো উপলব্ধ
নাম : নাজমা বিবি স্বামীর নাম: বাবু হক বাড়ির নং : গোবরাছড়া নাযারহাট বয়স : 33 লিঙ্গ : মহিলা			নাম : আজিজুল হক মায়ের নাম: মজির উদ্দিন সেখ বাড়ির নং : n0099 বয়স : 51 লিঙ্গ : পুরুষ			নাম : মাজিদুল হক পিতার নাম: কাশেম আলী বাড়ির নং : n0101 বয়স : 45 লিঙ্গ : পুরুষ		
262	RNL3269834	ফটো উপলব্ধ	263	RNL1731025	ফটো উপলব্ধ	264	RNL2240877	ফটো উপলব্ধ
নাম : ছবিরন বেগম স্বামীর নাম: মনজুর আলী বাড়ির নং : n0137 বয়স : 85 লিঙ্গ : মহিলা			নাম : মাম্পি বিবি স্বামীর নাম: বেলাল উদ্দিন বাড়ির নং : n0151 বয়স : 33 লিঙ্গ : মহিলা			নাম : ফিরোজ হাসান পিতার নাম: সহিদুল হক বাড়ির নং : n0101 বয়স : 28 লিঙ্গ : পুরুষ		
265	RNL2863652	ফটো উপলব্ধ	266	RNL2816114	ফটো উপলব্ধ	267	RNL3177524	ফটো উপলব্ধ
নাম : রসিদা বিবি স্বামীর নাম: সহিদুল হক বাড়ির নং : n0101 বয়স : 55 লিঙ্গ : মহিলা			নাম : রোসনারা বিবি স্বামীর নাম: খাজেমুদ্দিন মিয়া বাড়ির নং : n0070 বয়স : 61 লিঙ্গ : মহিলা			নাম : সাবিনা ইয়াসমিন স্বামীর নাম: জাকির হোসেন বাড়ির নং : ভবানী প্রসাদ বয়স : 34 লিঙ্গ : মহিলা		
268	RNL2815496	ফটো উপলব্ধ	269	RNL2984052	ফটো উপলব্ধ	E 270	RNL2961506	ফটো উপলব্ধ
নাম : খোতেজা বিবি স্বামীর নাম: ছকিমুদ্দিন মিয়া বাড়ির নং : n0137 বয়স : 60 লিঙ্গ : মহিলা			নাম : রীনা বিশ্বাস পিতার নাম: সুধীরচন্দ্র বিশ্বাস বাড়ির নং : n0116 বয়স : 59 লিঙ্গ : মহিলা			নাম : নেপাল চন্দ্র বিশ্বাস পিতার নাম: সুধীরচন্দ্র বিশ্বাস বাড়ির নং : n0116 বয়স : 55 লিঙ্গ : পুরুষ		

271 নাম : মান্ধী বিশ্বাস (মোদক) স্বামীর নাম : নেপাল চন্দ্র বিশ্বাস বাড়ির নং : n0116 বয়স : 35 লিঙ্গ : মহিলা	RNL1512516 ফটো উপলব্ধ	272 নাম : আর্জিনা বিবি (খাতুন) স্বামীর নাম : সহিদার রহমান বাড়ির নং : n0098 বয়স : 36 লিঙ্গ : মহিলা	RNL2241040 ফটো উপলব্ধ	273 নাম : আলম হোসেন পিতার নাম : ফজলু রহমান বাড়ির নং : n0096 বয়স : 29 লিঙ্গ : পুরুষ	RNL2240687 ফটো উপলব্ধ
274 নাম : সহিদার রহমান পিতার নাম : হোসেন আলী বাড়ির নং : n0098 বয়স : 35 লিঙ্গ : পুরুষ	RNL1731132 ফটো উপলব্ধ	275 নাম : আমিনা বিবি স্বামীর নাম : নুর হোসেন আলী বাড়ির নং : n0109 বয়স : 34 লিঙ্গ : মহিলা	RNL1995349 ফটো উপলব্ধ	276 নাম : সমসের আলী মায়ের নাম : হোসেন আলী বাড়ির নং : পটি নং 229 বয়স : 31 লিঙ্গ : পুরুষ	RNL1860543 ফটো উপলব্ধ
277 নাম : বাবু মিঞা পিতার নাম : হোসেন আলী বাড়ির নং : n0098 বয়স : 38 লিঙ্গ : পুরুষ	RNL1860493 ফটো উপলব্ধ	278 নাম : আলিমুল হক পিতার নাম : ফজলু রহমান বাড়ির নং : নং96 বয়স : 23 লিঙ্গ : পুরুষ	RNL3075074 ফটো উপলব্ধ	279 নাম : সহিদা বেওয়া স্বামীর নাম : আব্দুল মিঞা বাড়ির নং : n0011 বয়স : 69 লিঙ্গ : মহিলা	WB/01/007/399564 ফটো উপলব্ধ
280 নাম : ছবিয়া বেওয়া স্বামীর নাম : জব্বার সেখ বাড়ির নং : n0135 বয়স : 71 লিঙ্গ : মহিলা	RNL2816627 ফটো উপলব্ধ	281 নাম : জাহোরা বিবি স্বামীর নাম : একরামুল হক বাড়ির নং : n0098 বয়স : 53 লিঙ্গ : মহিলা	RNL2816478 ফটো উপলব্ধ	282 নাম : মমেনা বিবি স্বামীর নাম : ছবিদুল হক বাড়ির নং : n0135 বয়স : 50 লিঙ্গ : মহিলা	RNL2816619 ফটো উপলব্ধ
283 নাম : নুর ইসলাম হক পিতার নাম : হোসেন আলী বাড়ির নং : n0109 বয়স : 44 লিঙ্গ : পুরুষ	RNL1511971 ফটো উপলব্ধ	284 নাম : হাজিউল্লা মিঞা পিতার নাম : দুৎকাঙগাল মিঞা বাড়ির নং : n0096 বয়স : 57 লিঙ্গ : পুরুষ	RNL3292042 ফটো উপলব্ধ	285 নাম : মমতাজ পারভীন পিতার নাম : ছবিদুল হক বাড়ির নং : n0135 বয়স : 30 লিঙ্গ : মহিলা	RNL1995331 ফটো উপলব্ধ
286 নাম : আলমিনা খাতুন পিতার নাম : খায়রুল হক বাড়ির নং : না বয়স : 22 লিঙ্গ : মহিলা	RNL3141967 ফটো উপলব্ধ	287 নাম : সপীমন বেওয়া স্বামীর নাম : ছোবান আলী বাড়ির নং : n0109 বয়স : 56 লিঙ্গ : মহিলা	RNL3116225 ফটো উপলব্ধ	288 নাম : সাইরন বেওয়া স্বামীর নাম : টগরা সেখ বাড়ির নং : n0032 বয়স : 71 লিঙ্গ : মহিলা	WB/01/007/399539 ফটো উপলব্ধ
289 নাম : মুকুল হক পিতার নাম : হাজিউল্লা মিঞা বাড়ির নং : n0096 বয়স : 29 লিঙ্গ : পুরুষ	RNL2240935 ফটো উপলব্ধ	290 নাম : মিনা খাতুন মায়ের নাম : ছবিদুল হক বাড়ির নং : n0098 বয়স : 36 লিঙ্গ : মহিলা	RNL2495448 ফটো উপলব্ধ	291 নাম : নুর হোসেন আলী পিতার নাম : হোসেন আলী বাড়ির নং : n0109 বয়স : 41 লিঙ্গ : পুরুষ	RNL1511989 ফটো উপলব্ধ
292 নাম : আজিদুল হক পিতার নাম : হবিবর রহমান বাড়ির নং : n0096 বয়স : 41 লিঙ্গ : পুরুষ	RNL1628361 ফটো উপলব্ধ	293 নাম : জোৎস্না বিবি স্বামীর নাম : ফজলু রহমান বাড়ির নং : n0096 বয়স : 45 লিঙ্গ : মহিলা	RNL2816494 ফটো উপলব্ধ	294 নাম : আর্জিনা বিবি স্বামীর নাম : ছবিদুল হক বাড়ির নং : n0096 বয়স : 57 লিঙ্গ : মহিলা	WB/01/007/399145 ফটো উপলব্ধ
295 নাম : ছবিদুল হক পিতার নাম : জব্বার সেখ বাড়ির নং : n0135 বয়স : 56 লিঙ্গ : পুরুষ	RNL2944361 ফটো উপলব্ধ	296 নাম : ছামিনা বিবি স্বামীর নাম : খায়রুল হক বাড়ির নং : n0032 বয়স : 50 লিঙ্গ : মহিলা	RNL2815645 ফটো উপলব্ধ	297 নাম : ছবিবরন বেওয়া স্বামীর নাম : সুমায়দ মিয়া বাড়ির নং : n0120 বয়স : 81 লিঙ্গ : মহিলা	RNL3282464 ফটো উপলব্ধ
298 নাম : পিঙ্কি খাতুন পিতার নাম : খায়রুল হক বাড়ির নং : n0032 বয়স : 28 লিঙ্গ : মহিলা	RNL2672764 ফটো উপলব্ধ	299 নাম : ফজলু রহমান পিতার নাম : দুৎকাঙগাল মিঞা বাড়ির নং : n0096 বয়স : 53 লিঙ্গ : পুরুষ	RNL2937142 ফটো উপলব্ধ	300 নাম : রাহেলা খাতুন মায়ের নাম : বেওয়া সাইরন বাড়ির নং : nং000 বয়স : 49 লিঙ্গ : মহিলা	RNL2952653 ফটো উপলব্ধ

301 নাম : ছামিউল হক পিতার নাম : খায়রুল হক বাড়ির নং : n0032 বয়স : 34 লিঙ্গ : পুরুষ	RNL2125029 ফটো উপলব্ধ	302 নাম : এসপা বিবি স্বামীর নাম : হজি উল্লাহ মিয়া বাড়ির নং : n0096 বয়স : 50 লিঙ্গ : মহিলা	KRM2555225 ফটো উপলব্ধ	303 নাম : খায়রুল হক পিতার নাম : টগরা সেখ বাড়ির নং : n0032 বয়স : 57 লিঙ্গ : পুরুষ	WB/01/007/399128 ফটো উপলব্ধ
304 নাম : খালিদা ইয়াচমিন স্বামীর নাম : ছামিনুল হক বাড়ির নং : n0120 বয়স : 31 লিঙ্গ : মহিলা	RNL2240869 ফটো উপলব্ধ	305 নাম : আমিনা খাতুন মায়ের নাম : সহিদা বেওয়া বাড়ির নং : n0011 বয়স : 40 লিঙ্গ : মহিলা	RNL0746065 ফটো উপলব্ধ	306 নাম : ছামিনুল হক পিতার নাম : ছাবেদ আলী বাড়ির নং : n0120 বয়স : 35 লিঙ্গ : পুরুষ	RNL1395714 ফটো উপলব্ধ
307 নাম : সাহেরা বিবি স্বামীর নাম : নুরইসলাম মিয়া বাড়ির নং : n0109 বয়স : 47 লিঙ্গ : মহিলা	KRM2555191 ফটো উপলব্ধ	308 নাম : হক একরামুল পিতার নাম : নবিরউদ্দিন বাড়ির নং : n0098 বয়স : 57 লিঙ্গ : পুরুষ	RNL3283926 ফটো উপলব্ধ	309 নাম : নুরবানু খাতুন পিতার নাম : নুর ইসলাম হক বাড়ির নং : n0109 বয়স : 29 লিঙ্গ : মহিলা	RNL2495430 ফটো উপলব্ধ
310 নাম : রেজিনা খাতুন (বিবি) স্বামীর নাম : আজিদুল হক বাড়ির নং : n0096 বয়স : 34 লিঙ্গ : মহিলা	RNL2240802 ফটো উপলব্ধ	311 নাম : ছবিজান বেওয়া স্বামীর নাম : হোসেন আলী বাড়ির নং : n0098 বয়স : 77 লিঙ্গ : মহিলা	RNL1512086 ফটো উপলব্ধ	312 নাম : মৌসুমী খাতুন স্বামীর নাম : মুকুন্দ হক বাড়ির নং : 022 বয়স : 27 লিঙ্গ : মহিলা	RNL3251550 ফটো উপলব্ধ
313 নাম : আলিফ হোসেন পিতার নাম : ফজলু রহমান বাড়ির নং : N0096 বয়স : 26 লিঙ্গ : পুরুষ	RNL2558104 ফটো উপলব্ধ	314 নাম : আসিদ আলী পিতার নাম : হাজিউল্লা মিয়া বাড়ির নং : 063 বয়স : 22 লিঙ্গ : পুরুষ	RNL3265089 ফটো উপলব্ধ	315 নাম : সুরাইয়া ইয়াসমিন স্বামীর নাম : আলম হোসেন বাড়ির নং : nং096 বয়স : 21 লিঙ্গ : মহিলা	RNL3234812 ফটো উপলব্ধ
316 নাম : সাহের বানু খাতুন পিতার নাম : খায়রুল হক বাড়ির নং : nং0032 বয়স : 23 লিঙ্গ : মহিলা	RNL3142049 ফটো উপলব্ধ	317 নাম : জাহানুর হক পিতার নাম : একরামুল হক বাড়ির নং : এন0098 বয়স : 27 লিঙ্গ : পুরুষ	RNL2672707 ফটো উপলব্ধ	318 নাম : সানু বিবি স্বামীর নাম : ছাবেদ আলী বাড়ির নং : n0120 বয়স : 49 লিঙ্গ : মহিলা	RNL2948636 ফটো উপলব্ধ
319 নাম : রেবেকা বেগম স্বামীর নাম : মুইকর রহমান বাড়ির নং : n0183 বয়স : 47 লিঙ্গ : মহিলা	KRM2311181 ফটো উপলব্ধ	320 নাম : প্রদীপ ভট্টাচার্য্য পিতার নাম : ফনীন্দ্রমোহন ভট্টাচার্য্য বাড়ির নং : n0162 বয়স : 75 লিঙ্গ : পুরুষ	RNL2937118 ফটো উপলব্ধ	321 নাম : মৌসুমী ভট্টাচার্য্য পিতার নাম : প্রদীপ ভট্টাচার্য্য বাড়ির নং : n0162 বয়স : 33 লিঙ্গ : মহিলা	RNL1730977 ফটো উপলব্ধ
322 নাম : সীমা মাহাতো স্বামীর নাম : রামনারায়ন মাহাতো বাড়ির নং : n0128 বয়স : 38 লিঙ্গ : মহিলা	KRM2715969 ফটো উপলব্ধ	323 নাম : রাম নারায়ন মাহাতো পিতার নাম : ভোলা মাহাতো বাড়ির নং : n0128 বয়স : 48 লিঙ্গ : পুরুষ	KRM1762285 ফটো উপলব্ধ	324 নাম : সুনীতাদেবী মাহাতো স্বামীর নাম : শিবপোসাদ মাহাতো বাড়ির নং : n0062 বয়স : 49 লিঙ্গ : মহিলা	RNL2816312 ফটো উপলব্ধ
325 নাম : শিবপ্রসাদ মাহাতো পিতার নাম : ভোলা মাহাতো বাড়ির নং : n0062 বয়স : 53 লিঙ্গ : পুরুষ	WB/01/007/399498 ফটো উপলব্ধ	326 নাম : বিজয় মাহাতো পিতার নাম : শিব প্রসাদ মাহাতো বাড়ির নং : n0062 বয়স : 30 লিঙ্গ : পুরুষ	RNL1995273 ফটো উপলব্ধ	327 নাম : মজরউদ্দিন মিয়া পিতার নাম : ফরিদ মিয়া বাড়ির নং : n0133 বয়স : 71 লিঙ্গ : পুরুষ	WB/01/007/399546 ফটো উপলব্ধ
328 নাম : ফারুক হোসেন পিতার নাম : আমজাত মিয়া বাড়ির নং : n0091 বয়স : 35 লিঙ্গ : পুরুষ	RNL1512045 ফটো উপলব্ধ	329 নাম : হাচেনআলী মিয়া পিতার নাম : পাগলা সেখ বাড়ির নং : n0097 বয়স : 66 লিঙ্গ : পুরুষ	WB/01/007/399074 ফটো উপলব্ধ	330 নাম : সফিকুল ইসলাম পিতার নাম : খায়রুল আলী বাড়ির নং : n0148 বয়স : 39 লিঙ্গ : পুরুষ	RNL1395847 ফটো উপলব্ধ

বিধানসভা নির্বাচনক্ষেত্রের নং, নাম : 7-দিনহাটা
ভাগ নং, নাম : 1-ভবানী প্রসাদ

331	WB/01/007/399143	ফটো উপলব্ধ	332	RNL2816981	ফটো উপলব্ধ	333	KRM2635373	ফটো উপলব্ধ
নাম : ফুলচন বিবি স্বামীর নাম: সোলেমান হক বাড়ির নং : n0097 বয়স : 50 লিঙ্গ : মহিলা			নাম : বচিরআলী মিঞা পিতার নাম: সমসের আলী বাড়ির নং : n0013 বয়স : 77 লিঙ্গ : পুরুষ			নাম : মাজেদা খাতুন বিবি স্বামীর নাম: জাহাঙ্গীর আলম বাড়ির নং : n0015 বয়স : 39 লিঙ্গ : মহিলা		
334	WB/01/007/399452	ফটো উপলব্ধ	335	RNL2815991	ফটো উপলব্ধ	336	WB/01/007/399324	ফটো উপলব্ধ
নাম : জাকির হোসেন পিতার নাম: খচিরদ্দিন বাড়ির নং : n0014 বয়স : 52 লিঙ্গ : পুরুষ			নাম : আলিমুদ্দিন মিঞা পিতার নাম: সাহানত মিঞা বাড়ির নং : n0092 বয়স : 55 লিঙ্গ : পুরুষ			নাম : হাচিমআলী মিঞা পিতার নাম: আমছার আলী বাড়ির নং : n0104 বয়স : 57 লিঙ্গ : পুরুষ		
337	WB/01/007/399451	ফটো উপলব্ধ	338	RNL2125102	ফটো উপলব্ধ	339	RNL3273117	ফটো উপলব্ধ
নাম : মজিয়া বিবি স্বামীর নাম: আছিদ্দিন বাড়ির নং : n0123 বয়স : 61 লিঙ্গ : মহিলা			নাম : মাজিদুল হক পিতার নাম: আছিদ্দিন বাড়ির নং : n0123 বয়স : 35 লিঙ্গ : পুরুষ			নাম : আয়ুবআলী মিঞা পিতার নাম: বচির আলী বাড়ির নং : n0013 বয়স : 55 লিঙ্গ : পুরুষ		
340	RNL3273109	ফটো উপলব্ধ	341	RNL1995398	ফটো উপলব্ধ	342	RNL2125060	ফটো উপলব্ধ
নাম : বানু বিবি স্বামীর নাম: আয়ুবআলী বাড়ির নং : n0013 বয়স : 50 লিঙ্গ : মহিলা			নাম : আর্শিদা বিবি স্বামীর নাম: জাহাঙ্গীর রহমান বাড়ির নং : n0013 বয়স : 34 লিঙ্গ : মহিলা			নাম : জিয়াবুল হক পিতার নাম: আলিমুদ্দিন মিয়া বাড়ির নং : n0092 বয়স : 30 লিঙ্গ : পুরুষ		
343	RNL1860527	ফটো উপলব্ধ	344	RNL3141884	ফটো উপলব্ধ	345	RNL2816684	ফটো উপলব্ধ
নাম : আসিদুল হক পিতার নাম: আলিমুদ্দিন মিঞা বাড়ির নং : n0094 বয়স : 31 লিঙ্গ : পুরুষ			নাম : রোসনা খাতুন বিবি স্বামীর নাম: জাহাঙ্গীর হক বাড়ির নং : n0093 বয়স : 25 লিঙ্গ : মহিলা			নাম : ছবিদুল মিঞা পিতার নাম: আফরউদ্দিন বাড়ির নং : n0003 বয়স : 54 লিঙ্গ : পুরুষ		
346	RNL2816502	ফটো উপলব্ধ	347	RNL0746560	ফটো উপলব্ধ	348	RNL2944437	ফটো উপলব্ধ
নাম : নয়বার আলী মিঞা পিতার নাম: নবির উদ্দিন বাড়ির নং : n0146 বয়স : 59 লিঙ্গ : পুরুষ			নাম : সাবিত্রী বর্মন স্বামীর নাম: পবিত্র চন্দ্র বর্মন বাড়ির নং : n0091 বয়স : 36 লিঙ্গ : মহিলা			নাম : ফিরোজা বিবি স্বামীর নাম: আমজাত মিঞা বাড়ির নং : n0091 বয়স : 51 লিঙ্গ : মহিলা		
349	RNL3187622	ফটো উপলব্ধ	350	RNL2816320	ফটো উপলব্ধ	351	KRM2092831	ফটো উপলব্ধ
নাম : কাওছার আকোত্রা পিতার নাম: সোলেমান মিয়া বাড়ির নং : ভবানী প্রসাদ বয়স : 20 লিঙ্গ : পুরুষ			নাম : খচরআলী মিঞা পিতার নাম: কোরা মিঞা বাড়ির নং : n0108 বয়স : 61 লিঙ্গ : পুরুষ			নাম : জিন্মা হোসেন পিতার নাম: খচিরদ্দিন মিঞা বাড়ির নং : n0014 বয়স : 45 লিঙ্গ : পুরুষ		
352	RNL2816734	ফটো উপলব্ধ	353	RNL1628429	ফটো উপলব্ধ	354	RNL2816536	ফটো উপলব্ধ
নাম : রহিমা বিবি স্বামীর নাম: আলিমুদ্দিন মিঞা বাড়ির নং : n0004 বয়স : 60 লিঙ্গ : মহিলা			নাম : মর্জিনা বিবি স্বামীর নাম: নুর মহম্মদ মিঞা বাড়ির নং : n0157 বয়স : 36 লিঙ্গ : মহিলা			নাম : জরিমনা বিবি স্বামীর নাম: খয়বর আলী মিয়া বাড়ির নং : n0015 বয়স : 67 লিঙ্গ : মহিলা		
355	WB/01/007/399285	ফটো উপলব্ধ	356	KRM2092922	ফটো উপলব্ধ	357	WB/01/007/399527	ফটো উপলব্ধ
নাম : নুরভান বিবি স্বামীর নাম: ছবিদুল হক বাড়ির নং : n0003 বয়স : 51 লিঙ্গ : মহিলা			নাম : জাহাঙ্গীর আলম পিতার নাম: খয়বর আলী বাড়ির নং : n0015 বয়স : 48 লিঙ্গ : পুরুষ			নাম : খায়রুল মিঞা পিতার নাম: সমসের আলী মিঞা বাড়ির নং : n0158 বয়স : 61 লিঙ্গ : পুরুষ		
358	WB/01/007/399360	ফটো উপলব্ধ	359	RNL2240836	ফটো উপলব্ধ	360	RNL2672772	ফটো উপলব্ধ
নাম : গোলাপি বিবি স্বামীর নাম: অক্বার আলী বাড়ির নং : n0007 বয়স : 51 লিঙ্গ : মহিলা			নাম : মহাবুল হক পিতার নাম: আলিমুদ্দিন আলী বাড়ির নং : n0013 বয়স : 28 লিঙ্গ : পুরুষ			নাম : মৌসুমী খাতুন স্বামীর নাম: রসিদুল হক বাড়ির নং : n0004 বয়স : 25 লিঙ্গ : মহিলা		

361 নাম : আমজাত মিঞা পিতার নাম: বৈশাখ মিঞা বাড়ির নং : n0091 বয়স : 55 লিঙ্গ : পুরুষ	RNL2816775 ফটো উপলব্ধ	362 নাম : ছালেমা বিবি স্বামীর নাম: নয়বর আলী বাড়ির নং : n0146 বয়স : 53 লিঙ্গ : মহিলা	WB/01/007/399344 ফটো উপলব্ধ	363 নাম : রসিদুল হক পিতার নাম: আলিমুদ্দিন মিঞা বাড়ির নং : n0004 বয়স : 33 লিঙ্গ : পুরুষ	RNL1731215 ফটো উপলব্ধ
364 নাম : মুন্নি খাতুন পিতার নাম: জালাল মিঞা বাড়ির নং : n0015 বয়স : 27 লিঙ্গ : মহিলা	RNL2495455 ফটো উপলব্ধ	365 নাম : গোলপী বিবি স্বামীর নাম: বচার আলি মিয়া বাড়ির নং : n0013 বয়স : 61 লিঙ্গ : মহিলা	RNL2815454 ফটো উপলব্ধ	366 নাম : বাবলী দাস স্বামীর নাম: কান্তিক চন্দ্র দাস বাড়ির নং : n0091 বয়স : 37 লিঙ্গ : মহিলা	RNL1395698 ফটো উপলব্ধ
367 নাম : ফজলু হক পিতার নাম: হাচিম আলী বাড়ির নং : n0133 বয়স : 40 লিঙ্গ : পুরুষ	KRM2715910 ফটো উপলব্ধ	368 নাম : আলোয়া বিবি স্বামীর নাম: মজরদ্দিন বাড়ির নং : n0133 বয়স : 51 লিঙ্গ : মহিলা	WB/01/007/399137 ফটো উপলব্ধ	369 নাম : পবিত্র চন্দ্র বর্মন পিতার নাম: বৈদ্য নাথ বর্মন বাড়ির নং : n0146 বয়স : 41 লিঙ্গ : পুরুষ	KRM2635340 ফটো উপলব্ধ
370 নাম : রুবেল হক পিতার নাম: হাচিম আলী মিঞা বাড়ির নং : n0004 বয়স : 26 লিঙ্গ : পুরুষ	RNL2952760 ফটো উপলব্ধ	371 নাম : হালিমা বিবি স্বামীর নাম: সাহানত মিঞা বাড়ির নং : n0014 বয়স : 61 লিঙ্গ : মহিলা	WB/01/007/399112 ফটো উপলব্ধ	372 নাম : ফরিদ মিঞা পিতার নাম: মহম্মদ আলী বাড়ির নং : n0105 বয়স : 96 লিঙ্গ : পুরুষ	WB/01/007/399048 ফটো উপলব্ধ
373 নাম : আসাদুল হক পিতার নাম: আলিমুদ্দিন মিঞা বাড়ির নং : n0004 বয়স : 29 লিঙ্গ : পুরুষ	RNL2125110 ফটো উপলব্ধ	374 নাম : ছোলেমন মিঞা পিতার নাম: হিজামুদ্দিন মিঞা বাড়ির নং : n0155 বয়স : 60 লিঙ্গ : পুরুষ	RNL2815710 ফটো উপলব্ধ	375 নাম : ছোলজার হোসেন পিতার নাম: অক্বার মিঞা বাড়ির নং : n0007 বয়স : 31 লিঙ্গ : পুরুষ	RNL1511930 ফটো উপলব্ধ
376 নাম : ছামছুম্মাহার বিবি স্বামীর নাম: জালাল মিঞা বাড়ির নং : n0015 বয়স : 48 লিঙ্গ : মহিলা	KRM2092930 ফটো উপলব্ধ	377 নাম : নূর জামাল হক পিতার নাম: ছবিদুল মিঞা বাড়ির নং : n0003 বয়স : 30 লিঙ্গ : পুরুষ	RNL2240737 ফটো উপলব্ধ	378 নাম : জালাল মিঞা পিতার নাম: খয়বার আলী মিঞা বাড়ির নং : n0015 বয়স : 50 লিঙ্গ : পুরুষ	RNL2817005 ফটো উপলব্ধ
379 নাম : জেলেখা বিবি স্বামীর নাম: আলীমুদ্দিন মিঞা বাড়ির নং : n0092 বয়স : 45 লিঙ্গ : মহিলা	RNL2816015 ফটো উপলব্ধ	380 নাম : সাহানাজ পরভিন স্বামীর নাম: জিয়ারুল হক বাড়ির নং : এন0092 বয়স : 26 লিঙ্গ : মহিলা	RNL2672855 ফটো উপলব্ধ	381 নাম : খাদিজা খাতুন স্বামীর নাম: আহিদুল হক বাড়ির নং : n0004 বয়স : 32 লিঙ্গ : মহিলা	RNL2952844 ফটো উপলব্ধ
382 নাম : সাদ্দাম হোসেন পিতার নাম: আমজাত মিঞা বাড়ির নং : n0091 বয়স : 32 লিঙ্গ : পুরুষ	RNL1731082 ফটো উপলব্ধ	383 নাম : গোলজার হোসেন পিতার নাম: অক্বার আলী বাড়ির নং : n0007 বয়স : 34 লিঙ্গ : পুরুষ	RNL1731140 ফটো উপলব্ধ	384 নাম : জামিরুল হক পিতার নাম: সাইফজামাল হক বাড়ির নং : n0093 বয়স : 37 লিঙ্গ : পুরুষ	RNL0746800 ফটো উপলব্ধ
385 নাম : বাগবুল হোসেন পিতার নাম: আলীম আলী বাড়ির নং : n0013 বয়স : 27 লিঙ্গ : পুরুষ	RNL2495554 ফটো উপলব্ধ	386 নাম : বিজলী খাতুন বিবি স্বামীর নাম: জিয়ার হোসেন বাড়ির নং : n0014 বয়স : 36 লিঙ্গ : মহিলা	RNL0744813 ফটো উপলব্ধ	387 নাম : আফ্রুজা বিবি স্বামীর নাম: জামির মিঞা বাড়ির নং : n0015 বয়স : 34 লিঙ্গ : মহিলা	RNL1628510 ফটো উপলব্ধ
388 নাম : মামুদা খাতুন (বিবি) স্বামীর নাম: সফি. কুল ইসলাম বাড়ির নং : n0146 বয়স : 33 লিঙ্গ : মহিলা	RNL1860576 ফটো উপলব্ধ	389 নাম : নূর হোসেন পিতার নাম: ছবিদুল মিঞা বাড়ির নং : N0003 বয়স : 29 লিঙ্গ : পুরুষ	RNL2558096 ফটো উপলব্ধ	390 নাম : আহিদুল হক পিতার নাম: আলীমুদ্দিন মিঞা বাড়ির নং : n0004 বয়স : 36 লিঙ্গ : পুরুষ	KRM2716074 ফটো উপলব্ধ

391 নাম : তছলিমা বিবি স্বামীর নাম : গোলাম হোসেন বাড়ির নং : n0007 বয়স : 31 লিঙ্গ : মহিলা	RNL2240950 ফটো উপলব্ধ	392 নাম : আজিমা বিবি স্বামীর নাম : এছলাম মিয়া বাড়ির নং : n0146 বয়স : 52 লিঙ্গ : মহিলা	WB/01/007/399577 ফটো উপলব্ধ	393 নাম : জামেনা বিবি স্বামীর নাম : সাহাজামাল মিয়া বাড়ির নং : n0093 বয়স : 54 লিঙ্গ : মহিলা	WB/01/007/399110 ফটো উপলব্ধ
394 নাম : ফরিজন বিবি স্বামীর নাম : আহেদ আলী বাড়ির নং : n0133 বয়স : 71 লিঙ্গ : মহিলা	WB/01/007/399175 ফটো উপলব্ধ	395 নাম : নাশিরীনা পারভীনা স্বামীর নাম : আসাদুল হক বাড়ির নং : nং04 বয়স : 24 লিঙ্গ : মহিলা	RNL3075009 ফটো উপলব্ধ	396 নাম : মৌসুমি খাতুন স্বামীর নাম : নুরজামাল হক বাড়ির নং : nং003 বয়স : 26 লিঙ্গ : মহিলা	RNL2952901 ফটো উপলব্ধ
397 নাম : অক্ষর আলী পিতার নাম : আবর আলী বাড়ির নং : n0007 বয়স : 59 লিঙ্গ : পুরুষ	RNL3258977 ফটো উপলব্ধ	398 নাম : জাহিরুল হক পিতার নাম : সাহাজামাল মিয়া বাড়ির নং : n0093 বয়স : 29 লিঙ্গ : পুরুষ	RNL2495539 ফটো উপলব্ধ	399 নাম : রফিকুল ইসলাম পিতার নাম : খয়র আলী বাড়ির নং : n0146 বয়স : 41 লিঙ্গ : পুরুষ	KRM2315364 ফটো উপলব্ধ
400 নাম : আলতাব হোসেন পিতার নাম : বাচ্চর আলী মিয়া বাড়ির নং : n0013 বয়স : 35 লিঙ্গ : পুরুষ	RNL1860535 ফটো উপলব্ধ	401 নাম : মানসী খাতুন স্বামীর নাম : বাগবুল হোসেন বাড়ির নং : সি155 বয়স : 23 লিঙ্গ : মহিলা	RNL3251295 ফটো উপলব্ধ	402 নাম : ফয়জন বিবি স্বামীর নাম : খচিরউদ্দিন বাড়ির নং : n0014 বয়স : 71 লিঙ্গ : মহিলা	WB/01/007/399432 ফটো উপলব্ধ
403 নাম : মামুদা খাতুন বিবি স্বামীর নাম : আশিকুল হক বাড়ির নং : nং000 বয়স : 32 লিঙ্গ : মহিলা	RNL2952802 ফটো উপলব্ধ	404 নাম : মেরিনা বিবি (খাতুন) স্বামীর নাম : জাহির হোসেন বাড়ির নং : n0014 বয়স : 35 লিঙ্গ : মহিলা	RNL1628072 ফটো উপলব্ধ	405 নাম : জামাতুল বেগম পিতার নাম : হোসেন হোসেন বাড়ির নং : 025 বয়স : 20 লিঙ্গ : মহিলা	RNL3246550 ফটো উপলব্ধ
406 নাম : জামরুল হক পিতার নাম : হাচেন আলী বাড়ির নং : nং000 বয়স : 41 লিঙ্গ : পুরুষ	RNL2952638 ফটো উপলব্ধ	407 নাম : অছিমুদ্দিন মিয়া পিতার নাম : বারান্দা মিয়া বাড়ির নং : n0123 বয়স : 76 লিঙ্গ : পুরুষ	WB/01/007/399139 ফটো উপলব্ধ	408 নাম : আমাতুল্লী মিয়া পিতার নাম : কোরা সেখ বাড়ির নং : n0107 বয়স : 76 লিঙ্গ : পুরুষ	RNL3032919 ফটো উপলব্ধ
409 নাম : এছলাম মিয়া পিতার নাম : নবির উদ্দিন বাড়ির নং : n0146 বয়স : 58 লিঙ্গ : পুরুষ	WB/01/007/399108 ফটো উপলব্ধ	410 নাম : ফাতেমা বিবি স্বামীর নাম : খয়র আলী বাড়ির নং : n0146 বয়স : 56 লিঙ্গ : মহিলা	WB/01/007/399146 ফটো উপলব্ধ	411 নাম : ছোবান আলী পিতার নাম : হাচেন আলী বাড়ির নং : n0097 বয়স : 51 লিঙ্গ : পুরুষ	WB/01/007/399602 ফটো উপলব্ধ
412 নাম : সোলেমন মিয়া পিতার নাম : হাচেন আলী বাড়ির নং : n0097 বয়স : 53 লিঙ্গ : পুরুষ	WB/01/007/399081 ফটো উপলব্ধ	413 নাম : জাহানুর মিয়া পিতার নাম : খয়র মিয়া বাড়ির নং : n0015 বয়স : 43 লিঙ্গ : পুরুষ	KRM2315497 ফটো উপলব্ধ	414 নাম : বিজলী বিবি স্বামীর নাম : জামিরুল হক বাড়ির নং : n0093 বয়স : 30 লিঙ্গ : মহিলা	RNL2125268 ফটো উপলব্ধ
415 নাম : সাহাজামাল মিয়া পিতার নাম : ফয়েজ উদ্দিন বাড়ির নং : n0093 বয়স : 61 লিঙ্গ : পুরুষ	WB/01/007/399167 ফটো উপলব্ধ	416 নাম : আলিমুদ্দিন মিয়া পিতার নাম : আফরউদ্দিন বাড়ির নং : n0004 বয়স : 65 লিঙ্গ : পুরুষ	RNL2949188 ফটো উপলব্ধ	417 নাম : আশিক হক পিতার নাম : সাহিদুল ইসলাম বাড়ির নং : ভবানীপ্রসাদ বয়স : 23 লিঙ্গ : পুরুষ	RNL3243862 ফটো উপলব্ধ
418 নাম : অপারউদ্দীন মিয়া পিতার নাম : জহিরউদ্দীন মিয়া বাড়ির নং : n0157 বয়স : 63 লিঙ্গ : পুরুষ	RNL2816759 ফটো উপলব্ধ	419 নাম : রেজিয়া বিবি স্বামীর নাম : আমাতুল্লী মিয়া বাড়ির নং : n0107 বয়স : 59 লিঙ্গ : মহিলা	RNL2951465 ফটো উপলব্ধ	420 নাম : ফাতেমা খাতুন বিবি স্বামীর নাম : সাদমা হোসেন বাড়ির নং : n0091 বয়স : 29 লিঙ্গ : মহিলা	RNL2240844 ফটো উপলব্ধ

বিধানসভা নির্বাচনক্ষেত্রের নং, নাম : 7-দিনহাটা
ভাগ নং, নাম : 1-ভবানী প্রসাদ

421	RNL2125151	ফটো উপলব্ধ	422	RNL2815546	ফটো উপলব্ধ	423	RNL1731058	ফটো উপলব্ধ	
নাম : আজিদুল হক পিতার নাম: এছলাম মিঞা বাড়ির নং : n0146 বয়স : 31 লিঙ্গ : পুরুষ			নাম : খয়বর আলী মিঞা পিতার নাম: নূর উদ্দিন মিঞা বাড়ির নং : n0146 বয়স : 65 লিঙ্গ : পুরুষ			নাম : সাবানা খাতুন বিবি স্বামীর নাম: ফকির হোসেন বাড়ির নং : n0091 বয়স : 32 লিঙ্গ : মহিলা			
424	RNL2863553	ফটো উপলব্ধ	425	RNL2816528	ফটো উপলব্ধ	426	KRM2716132	ফটো উপলব্ধ	
নাম : গোলেনুর বিবি স্বামীর নাম: খায়রুল মিঞা বাড়ির নং : n0156 বয়স : 52 লিঙ্গ : মহিলা			নাম : খয়বর আলী মিঞা পিতার নাম: সমসের আলি মিঞা বাড়ির নং : n0015 বয়স : 71 লিঙ্গ : পুরুষ			নাম : লাইজু খাতুন বিবি স্বামীর নাম: ফকির হক বাড়ির নং : n0133 বয়স : 41 লিঙ্গ : মহিলা			
427	RNL2125243	ফটো উপলব্ধ	428	WB/01/007/399619	ফটো উপলব্ধ	R	429	RNL1512177	ফটো উপলব্ধ
নাম : রীনা বর্মন স্বামীর নাম: পবিত্র চন্দ্র বর্মন বাড়ির নং : n0146 বয়স : 30 লিঙ্গ : মহিলা			নাম : আবেয়া বিবি স্বামীর নাম: অপির উদ্দিন বাড়ির নং : n0157 বয়স : 53 লিঙ্গ : মহিলা			নাম : নূরমহম্মদ মিঞা পিতার নাম: অপির উদ্দিন মিঞা বাড়ির নং : n0157 বয়স : 48 লিঙ্গ : পুরুষ			
430	RNL2240778	ফটো উপলব্ধ	431	RNL3214749	ফটো উপলব্ধ	432	WB/01/007/399144	ফটো উপলব্ধ	
নাম : আশমা খাতুন স্বামীর নাম: আজিদুল হক বাড়ির নং : n0146 বয়স : 30 লিঙ্গ : মহিলা			নাম : জামানা বিবি স্বামীর নাম: হুসেন মিয়া বাড়ির নং : n0100 বয়স : 58 লিঙ্গ : মহিলা			নাম : ছকিনা বিবি স্বামীর নাম: হাচেন আলী বাড়ির নং : n0097 বয়স : 56 লিঙ্গ : মহিলা			
433	WB/01/007/399009	ফটো উপলব্ধ	434	RNL1995216	ফটো উপলব্ধ	435	RNL2495513	ফটো উপলব্ধ	
নাম : সাহেনা বিবি স্বামীর নাম: ছকিমুদ্দিন বাড়ির নং : n0100 বয়স : 53 লিঙ্গ : মহিলা			নাম : রাজু মিঞা পিতার নাম: মোস্তাফা মিঞা বাড়ির নং : n0154 বয়স : 30 লিঙ্গ : পুরুষ			নাম : মিজানুর রহমান পিতার নাম: সহর আলী মিঞা বাড়ির নং : n0002 বয়স : 41 লিঙ্গ : পুরুষ			
436	KRM1762228	ফটো উপলব্ধ	437	WB/01/007/399355	ফটো উপলব্ধ	438	RNL3075157	ফটো উপলব্ধ	
নাম : রফিকুল ইসলাম পিতার নাম: শহর আলী বাড়ির নং : n0002 বয়স : 49 লিঙ্গ : পুরুষ			নাম : সহর আলী মিয়া পিতার নাম: ছাবিল মিয়া বাড়ির নং : n0002 বয়স : 66 লিঙ্গ : পুরুষ			নাম : আল জিয়াত হোসেন পিতার নাম: রফিকুল ইসলাম বাড়ির নং : nং02 বয়স : 22 লিঙ্গ : পুরুষ			
439	RNL1995224	ফটো উপলব্ধ	440	WB/01/007/399618	ফটো উপলব্ধ	441	KRM0843508	ফটো উপলব্ধ	
নাম : সাজু আলী পিতার নাম: মোস্তাফা মিঞা বাড়ির নং : n0154 বয়স : 30 লিঙ্গ : পুরুষ			নাম : মমিদুল মিয়া পিতার নাম: আফরউদ্দিন বাড়ির নং : n0006 বয়স : 52 লিঙ্গ : পুরুষ			নাম : ছকিমুদ্দিন মিয়া পিতার নাম: কাশেম আলী বাড়ির নং : n0100 বয়স : 59 লিঙ্গ : পুরুষ			
442	KRM1762574	ফটো উপলব্ধ	443	RNL3104205	ফটো উপলব্ধ	444	RNL3141918	ফটো উপলব্ধ	
নাম : নূরনহার বিবি স্বামীর নাম: আজিদুল হক বাড়ির নং : n0121 বয়স : 46 লিঙ্গ : মহিলা			নাম : খাদিজা খাতুন স্বামীর নাম: সাজু আলি বাড়ির নং : 20 বয়স : 26 লিঙ্গ : মহিলা			নাম : হাচীনা খাতুন স্বামীর নাম: রাজু মিঞা বাড়ির নং : না বয়স : 21 লিঙ্গ : মহিলা			
445	RNL2984045	ফটো উপলব্ধ	446	WB/01/007/399393	ফটো উপলব্ধ	447	RNL2815777	ফটো উপলব্ধ	
নাম : আব্দুলমজিদ মিয়া পিতার নাম: আমানত আলী বাড়ির নং : n0199 বয়স : 43 লিঙ্গ : পুরুষ			নাম : রোকিয়া বিবি স্বামীর নাম: সহর আলী বাড়ির নং : n0002 বয়স : 61 লিঙ্গ : মহিলা			নাম : আবিয়া বিবি স্বামীর নাম: কচিমুদ্দিন মিঞা বাড়ির নং : ভবানী প্রসাদ বয়স : 60 লিঙ্গ : মহিলা			
448	KRM2315372	ফটো উপলব্ধ	449	RNL2815876	ফটো উপলব্ধ	450	KRM2092989	ফটো উপলব্ধ	
নাম : ধকলী বিবি স্বামীর নাম: আয়নাল হোসেন বাড়ির নং : n0154 বয়স : 39 লিঙ্গ : মহিলা			নাম : সাজিয়া বিবি স্বামীর নাম: মোস্তাফা মিঞা বাড়ির নং : n0154 বয়স : 50 লিঙ্গ : মহিলা			নাম : আয়নাল হোসেন পিতার নাম: ধনী মিয়া বাড়ির নং : n0154 বয়স : 48 লিঙ্গ : পুরুষ			

451 নাম : চুমকি খাতুন স্বামীর নাম: মকসেদুল হক বাড়ির নং : নং0154 বয়স : 23 লিঙ্গ : মহিলা	RNL3141991 ফটো উপলব্ধ	452 নাম : রসিদা খাতুন পিতার নাম: কচিমুদীন মিশ্র বাড়ির নং : নং000 বয়স : 26 লিঙ্গ : মহিলা	RNL2952687 ফটো উপলব্ধ	453 নাম : নূর ইসলাম পিতার নাম: আজিদুল হক বাড়ির নং : নং121 বয়স : 22 লিঙ্গ : পুরুষ	RNL3075116 ফটো উপলব্ধ
454 নাম : সকিলা খাতুন পিতার নাম: কচিমুদীন মিশ্র বাড়ির নং : n0100 বয়স : 30 লিঙ্গ : মহিলা	RNL2495521 ফটো উপলব্ধ	455 নাম : আজিদুল হক পিতার নাম: কচিমুদীন মিশ্র বাড়ির নং : n0121 বয়স : 49 লিঙ্গ : পুরুষ	KRM1762780 ফটো উপলব্ধ	456 নাম : লাইলী বিবি স্বামীর নাম: আনিছুর রহমান বাড়ির নং : n0121 বয়স : 55 লিঙ্গ : মহিলা	RNL2815561 ফটো উপলব্ধ
457 নাম : নার্গিস পারভীন পিতার নাম: নাজির হোসেন বাড়ির নং : নং0018 বয়স : 32 লিঙ্গ : মহিলা	RNL1868223 ফটো উপলব্ধ	458 নাম : মকসেদুল হক পিতার নাম: আয়নাল হোসেন বাড়ির নং : n0154 বয়স : 25 লিঙ্গ : পুরুষ	RNL2672905 ফটো উপলব্ধ	459 নাম : মোস্তফা মিয়া পিতার নাম: ধনী মিয়া বাড়ির নং : n0154 বয়স : 52 লিঙ্গ : পুরুষ	KRM0843698 ফটো উপলব্ধ
460 নাম : আঞ্জুমা বিবি স্বামীর নাম: রফিকুল ইসলাম বাড়ির নং : n0002 বয়স : 42 লিঙ্গ : মহিলা	KRM2314631 ফটো উপলব্ধ	461 নাম : লবনী বিবি(খাতুন) স্বামীর নাম: মামিদুল মিশ্র বাড়ির নং : n0006 বয়স : 42 লিঙ্গ : মহিলা	RNL1512060 ফটো উপলব্ধ	462 নাম : অর্জনা বিবি স্বামীর নাম: গোলাম মোস্তাফা বাড়ির নং : n0115 বয়স : 49 লিঙ্গ : মহিলা	RNL2815512 ফটো উপলব্ধ
463 নাম : গোলাম মোস্তফা পিতার নাম: নূরজামাল মিয়া বাড়ির নং : n0115 বয়স : 56 লিঙ্গ : পুরুষ	RNL2944809 ফটো উপলব্ধ	464 নাম : জহরলাল রবিদাস পিতার নাম: মোহনলাল রবিদাস বাড়ির নং : n0158 বয়স : 37 লিঙ্গ : পুরুষ	RNL0747436 ফটো উপলব্ধ	465 নাম : শান্তি রবিদাস স্বামীর নাম: জহরলাল রবিদাস বাড়ির নং : n0158 বয়স : 34 লিঙ্গ : মহিলা	RNL1995323 ফটো উপলব্ধ
466 নাম : রাজবালা রবিদাস স্বামীর নাম: মোহনলাল রবিদাস বাড়ির নং : n0158 বয়স : 74 লিঙ্গ : মহিলা	KRM2314896 ফটো উপলব্ধ	467 নাম : কৃষ্ণ রবি দাস পিতার নাম: মোহন রবি দাস বাড়ির নং : n0158 বয়স : 35 লিঙ্গ : পুরুষ	RNL1512169 ফটো উপলব্ধ	468 নাম : সুকমনি রবিদাস স্বামীর নাম: কৃষ্ণ রবিদাস বাড়ির নং : এন0158 বয়স : 27 লিঙ্গ : মহিলা	RNL2672822 ফটো উপলব্ধ
469 নাম : আয়ুব রহমান পিতার নাম: মফিজুর রহমান বাড়ির নং : n0119 বয়স : 57 লিঙ্গ : পুরুষ	WB/01/007/399597 ফটো উপলব্ধ	470 নাম : রেজিয়া বিবি স্বামীর নাম: হাসিদুল হক বাড়ির নং : N0119 বয়স : 27 লিঙ্গ : মহিলা	RNL2558112 ফটো উপলব্ধ	471 নাম : মর্জিনা বিবি স্বামীর নাম: আয়ুব রহমান বাড়ির নং : n0119 বয়স : 53 লিঙ্গ : মহিলা	WB/01/007/399365 ফটো উপলব্ধ
472 নাম : হাসনা বিবি স্বামীর নাম: সিরাজুল হক বাড়ির নং : n0119 বয়স : 57 লিঙ্গ : মহিলা	WB/01/007/390435 ফটো উপলব্ধ	473 নাম : জহানুর আলম পিতার নাম: মফিজুর রহমান বাড়ির নং : এন0126 বয়স : 26 লিঙ্গ : পুরুষ	RNL2672798 ফটো উপলব্ধ	474 নাম : মছুবুর রহমান পিতার নাম: নূরজামাল ব্যাপারী বাড়ির নং : n0182 বয়স : 53 লিঙ্গ : পুরুষ	RNL2815470 ফটো উপলব্ধ
475 নাম : সাহাজাদী বিবি স্বামীর নাম: মফিজুর রহমান বাড়ির নং : n0126 বয়স : 51 লিঙ্গ : মহিলা	WB/01/007/399181 ফটো উপলব্ধ	476 নাম : সিরাজুল হক পিতার নাম: মফিজুর মিশ্র বাড়ির নং : n0119 বয়স : 57 লিঙ্গ : পুরুষ	WB/01/007/390770 ফটো উপলব্ধ	477 নাম : মিজানুর রহমান পিতার নাম: আয়ুব রহমান বাড়ির নং : n0119 বয়স : 30 লিঙ্গ : পুরুষ	RNL1995299 ফটো উপলব্ধ
478 নাম : হাসিদুল হক পিতার নাম: সিরাজুল হক বাড়ির নং : n0119 বয়স : 30 লিঙ্গ : পুরুষ	RNL2240794 ফটো উপলব্ধ	479 নাম : সাহানুর আলম পিতার নাম: মফিজুর রহমান বাড়ির নং : এন0126 বয়স : 28 লিঙ্গ : পুরুষ	RNL2672848 ফটো উপলব্ধ	480 নাম : মফিজুর রহমান পিতার নাম: আবজাল হোসেন বাড়ির নং : n0126 বয়স : 54 লিঙ্গ : পুরুষ	RNL2951473 ফটো উপলব্ধ

481 নাম : হাসিনা খাতুন স্বামীর নাম : সুহৃদয় আলম বাড়ির নং : 025 বয়স : 21 লিঙ্গ : মহিলা	RNL3238318 ফটো উপলব্ধ	482 নাম : মমতা বর্মন স্বামীর নাম : রাখাল চন্দ্র বর্মন বাড়ির নং : n0087 বয়স : 37 লিঙ্গ : মহিলা	RNL0744201 ফটো উপলব্ধ	483 নাম : কর্ন চন্দ্র বর্মন পিতার নাম : প্রদীপ চন্দ্র বর্মন বাড়ির নং : না বয়স : 23 লিঙ্গ : পুরুষ	RNL2984037 ফটো উপলব্ধ
484 নাম : রাখাল চন্দ্র বর্মন পিতার নাম : নবীন চন্দ্র বর্মন বাড়ির নং : n0087 বয়স : 46 লিঙ্গ : পুরুষ	KRM2314557 ফটো উপলব্ধ	485 নাম : মাধবী বর্মন স্বামীর নাম : প্রদীপ চন্দ্র বর্মন বাড়ির নং : n0087 বয়স : 38 লিঙ্গ : মহিলা	RNL1628122 ফটো উপলব্ধ	486 নাম : যশোদা রানী বর্মন স্বামীর নাম : নবীন বাড়ির নং : n0087 বয়স : 76 লিঙ্গ : মহিলা	RNL2816874 ফটো উপলব্ধ
487 নাম : দেবাশিষ রায় পিতার নাম : স্বীজেন রায় বাড়ির নং : n0053 বয়স : 29 লিঙ্গ : পুরুষ	RNL2125078 ফটো উপলব্ধ	488 নাম : পম্পা বর্মন স্বামীর নাম : দেবাশীস রায় বাড়ির নং : নং12 বয়স : 27 লিঙ্গ : মহিলা	RNL2983997 ফটো উপলব্ধ	489 নাম : মমতা রায়(বর্মন) স্বামীর নাম : ভবেশ চন্দ্র রায় বাড়ির নং : n0054 বয়স : 36 লিঙ্গ : মহিলা	YSL1504968 ফটো উপলব্ধ
490 নাম : রত্নেশ্বর রায় পিতার নাম : রামচন্দ্র রায় বাড়ির নং : n0053 বয়স : 51 লিঙ্গ : পুরুষ	RNL3098530 ফটো উপলব্ধ	491 নাম : অনিলচন্দ্র রায় পিতার নাম : ভৈরব চন্দ্র রায় বাড়ির নং : n0057 বয়স : 57 লিঙ্গ : পুরুষ	RNL2944353 ফটো উপলব্ধ	492 নাম : মনোরঞ্জন রায় পিতার নাম : ভীমচন্দ্র রায় বাড়ির নং : n0054 বয়স : 55 লিঙ্গ : পুরুষ	RNL2816460 ফটো উপলব্ধ
493 নাম : স্বীজেনচন্দ্র রায় পিতার নাম : রামচন্দ্র রায় বাড়ির নং : n0053 বয়স : 56 লিঙ্গ : পুরুষ	WB/01/007/399553 ফটো উপলব্ধ	494 নাম : ভবেশচন্দ্র রায় পিতার নাম : ভীম চন্দ্র রয় বাড়ির নং : n0054 বয়স : 51 লিঙ্গ : পুরুষ	RNL3037116 ফটো উপলব্ধ	495 নাম : সুভদ্রা রায় স্বামীর নাম : ভীমচন্দ্র রায় বাড়ির নং : n0054 বয়স : 78 লিঙ্গ : মহিলা	WB/01/007/399449 ফটো উপলব্ধ
496 নাম : বিনোদ চন্দ্র রায় পিতার নাম : ভৈরব চন্দ্র রায় বাড়ির নং : n0057 বয়স : 53 লিঙ্গ : পুরুষ	RNL2816072 ফটো উপলব্ধ	497 নাম : শুভ্রদীপ রায় পিতার নাম : মনোরঞ্জন রায় বাড়ির নং : n0054 বয়স : 22 লিঙ্গ : পুরুষ	RNL3173614 ফটো উপলব্ধ	498 নাম : জানকী রায় স্বামীর নাম : স্বীজেনচন্দ্র রায় বাড়ির নং : n0053 বয়স : 51 লিঙ্গ : মহিলা	WB/01/007/399328 ফটো উপলব্ধ
499 নাম : অশোক রায় পিতার নাম : ভীম চন্দ্র রায় বাড়ির নং : n0054 বয়স : 46 লিঙ্গ : পুরুষ	KRM1762996 ফটো উপলব্ধ	500 নাম : প্রতিমা বর্মন রায় স্বামীর নাম : বিনোদ চন্দ্র রায় বাড়ির নং : n0057 বয়স : 37 লিঙ্গ : মহিলা	KRM2716124 ফটো উপলব্ধ	501 নাম : মৌসুমী রায় স্বামীর নাম : সঞ্জয় বর্মন বাড়ির নং : 125 বয়স : 34 লিঙ্গ : মহিলা	RNL1766583 ফটো উপলব্ধ
502 নাম : মিনা রায় স্বামীর নাম : অনিল চন্দ্র রায় বাড়ির নং : n0057 বয়স : 45 লিঙ্গ : মহিলা	KRM2092997 ফটো উপলব্ধ	503 নাম : জাহ্নবী রায় (বর্মন) স্বামীর নাম : মনোরঞ্জন রায় বাড়ির নং : n0054 বয়স : 46 লিঙ্গ : মহিলা	KRM1762442 ফটো উপলব্ধ	504 নাম : কাকলি রায় পিতার নাম : স্বীজেন চন্দ্র রায় বাড়ির নং : n0053 বয়স : 27 লিঙ্গ : মহিলা	RNL2495505 ফটো উপলব্ধ
505 নাম : উত্তম কুমার বর্মন পিতার নাম : ফনীন্দ্র নাথ বর্মন বাড়ির নং : n0057 বয়স : 31 লিঙ্গ : পুরুষ	RNL1995265 ফটো উপলব্ধ	506 নাম : প্রমীলা বর্মন স্বামীর নাম : ফনীন্দ্র নাথ বর্মন বাড়ির নং : n0057 বয়স : 53 লিঙ্গ : মহিলা	RNL2937563 ফটো উপলব্ধ	507 নাম : নজরুল ইসলাম পিতার নাম : নছরউদ্দিন বাড়ির নং : 7/172 বয়স : 48 লিঙ্গ : পুরুষ	RNL2817666 ফটো উপলব্ধ
508 নাম : বর্ণালী বর্মন পিতার নাম : ফনীন্দ্র নাথ বর্মন বাড়ির নং : 07/167 বয়স : 22 লিঙ্গ : মহিলা	RNL3222890 ফটো উপলব্ধ	509 নাম : তীর্থী রাজ বর্মন পিতার নাম : কমল চন্দ্র বর্মন বাড়ির নং : নং60 বয়স : 22 লিঙ্গ : পুরুষ	RNL3075108 ফটো উপলব্ধ	510 নাম : নীলিমা রায়(বর্মন) স্বামীর নাম : কমল চন্দ্র বর্মন বাড়ির নং : n0060 বয়স : 52 লিঙ্গ : মহিলা	KRM1640093 ফটো উপলব্ধ

511 নাম : মৌসুমী রৌশন স্বামীর নাম: জিয়ারুল রহমান বাড়ির নং : n0184 বয়স : 36 লিঙ্গ : মহিলা	RNL1394774 ফটো উপলব্ধ	512 নাম : নমিতা শীল স্বামীর নাম: প্রদীপ শীল বাড়ির নং : n0195 বয়স : 33 লিঙ্গ : মহিলা	RNL1852334 ফটো উপলব্ধ	513 নাম : প্রদীপ শীল পিতার নাম: অনিল শীল বাড়ির নং : n0194 বয়স : 42 লিঙ্গ : পুরুষ	RNL0688457 ফটো উপলব্ধ
514 নাম : বিপ্লব শীল পিতার নাম: বিশ্বনাথ শীল বাড়ির নং : নং000 বয়স : 24 লিঙ্গ : পুরুষ	RNL2953305 ফটো উপলব্ধ	515 নাম : বিশ্বনাথ শীল পিতার নাম: অনিল চন্দ্র শীল বাড়ির নং : n0209 বয়স : 48 লিঙ্গ : পুরুষ	KRM1762236 ফটো উপলব্ধ	516 নাম : কাকলী শীল (রায়) স্বামীর নাম: বিশ্বনাথ শীল বাড়ির নং : n0210 বয়স : 39 লিঙ্গ : মহিলা	KRM2636710 ফটো উপলব্ধ
517 নাম : ফজিলা বিবি স্বামীর নাম: বাবলু মিঞা বাড়ির নং : n0117 বয়স : 66 লিঙ্গ : মহিলা	WB/01/007/399076 ফটো উপলব্ধ	518 নাম : বাবলু শেখ পিতার নাম: ধনী মিঞা বাড়ির নং : n0117 বয়স : 71 লিঙ্গ : পুরুষ	WB/01/007/399051 ফটো উপলব্ধ	519 নাম : মাজেদা বিবি স্বামীর নাম: ফারুক আলী বাড়ির নং : n0117 বয়স : 38 লিঙ্গ : মহিলা	RNL1628155 ফটো উপলব্ধ
520 নাম : একরামুল হক পিতার নাম: বাকুল শেখ বাড়ির নং : n0117 বয়স : 44 লিঙ্গ : পুরুষ	KRM2315430 ফটো উপলব্ধ	521 নাম : রুবি খাতুন স্বামীর নাম: হাছেন আলী বাড়ির নং : না বয়স : 26 লিঙ্গ : মহিলা	RNL3142015 ফটো উপলব্ধ	522 নাম : আশরাফুল হক পিতার নাম: বাকুল শেখ বাড়ির নং : n0117 বয়স : 29 লিঙ্গ : পুরুষ	RNL2240679 ফটো উপলব্ধ
523 নাম : ফারুক আলী পিতার নাম: বাকুল শেখ বাড়ির নং : n0117 বয়স : 42 লিঙ্গ : পুরুষ	KRM2315356 ফটো উপলব্ধ	524 নাম : মমতাজ বিবি স্বামীর নাম: একরামুল হক বাড়ির নং : n0117 বয়স : 36 লিঙ্গ : মহিলা	RNL1628148 ফটো উপলব্ধ	525 নাম : হাছেন আলী পিতার নাম: বাকুল শেখ বাড়ির নং : না বয়স : 27 লিঙ্গ : পুরুষ	RNL2984011 ফটো উপলব্ধ
526 নাম : খাদিজা খাতুন স্বামীর নাম: আসরাফুল হক বাড়ির নং : n0117 বয়স : 25 লিঙ্গ : মহিলা	RNL3276441 ফটো উপলব্ধ	527 নাম : সরস্বতী সরকার স্বামীর নাম: মোহন্ত সরকার বাড়ির নং : n0009 বয়স : 55 লিঙ্গ : মহিলা	RNL2816296 ফটো উপলব্ধ	528 নাম : প্রীতিলতা সরকার স্বামীর নাম: কৃষ্ণ সেন বাড়ির নং : 126 বয়স : 25 লিঙ্গ : মহিলা	RNL2819134 ফটো উপলব্ধ
529 নাম : মনি বালু সেন সরকার স্বামীর নাম: সুশান্ত সেন সরকার বাড়ির নং : n0009 বয়স : 40 লিঙ্গ : মহিলা	RNL1512458 ফটো উপলব্ধ	530 নাম : দয়াল সরকার মায়ের নাম: মোহন্ত সরকার বাড়ির নং : এন0009 বয়স : 29 লিঙ্গ : পুরুষ	RNL2672871 ফটো উপলব্ধ	531 নাম : বসন্ত সরকার পিতার নাম: ঈশান চন্দ্র সরকার বাড়ির নং : n0009 বয়স : 44 লিঙ্গ : পুরুষ	KRM2093011 ফটো উপলব্ধ
532 নাম : কাজল চন্দ্র সরকার পিতার নাম: ধীরেন্দ্র নারায়ন সরকার বাড়ির নং : n0176 বয়স : 63 লিঙ্গ : পুরুষ	KRM2311272 ফটো উপলব্ধ	533 নাম : ঈশান চন্দ্র সরকার পিতার নাম: লক্ষী নারায়ন সরকার বাড়ির নং : n0009 বয়স : 81 লিঙ্গ : পুরুষ	WB/01/007/399372 ফটো উপলব্ধ	534 নাম : সুশান্ত সরকার পিতার নাম: ঈশান চন্দ্র সরকার বাড়ির নং : n0009 বয়স : 48 লিঙ্গ : পুরুষ	RNL1995232 ফটো উপলব্ধ
535 নাম : হেমন্ত সরকার পিতার নাম: ঈশান চন্দ্র সরকার বাড়ির নং : n0009 বয়স : 52 লিঙ্গ : পুরুষ	RNL0747725 ফটো উপলব্ধ	536 নাম : শান্তী (বর্মান) সরকার স্বামীর নাম: হেমন্ত সরকার বাড়ির নং : n0009 বয়স : 29 লিঙ্গ : মহিলা	RNL2125086 ফটো উপলব্ধ	537 নাম : রুমা সরকার পিতার নাম: বসন্ত সরকার বাড়ির নং : 124 বয়স : 22 লিঙ্গ : মহিলা	RNL3202736 ফটো উপলব্ধ
538 নাম : রংমালা সরকার সেন স্বামীর নাম: বসন্ত সরকার বাড়ির নং : n0138 বয়স : 38 লিঙ্গ : মহিলা	RNL0745174 ফটো উপলব্ধ	539 নাম : উত্তম কুমার সাহা পিতার নাম: নগর বাসী সাহা বাড়ির নং : n0072 বয়স : 56 লিঙ্গ : পুরুষ	RNL2241057 ফটো উপলব্ধ	540 নাম : দীপালী সাহা স্বামীর নাম: নাড়গোপাল সাহা বাড়ির নং : n0071 বয়স : 61 লিঙ্গ : মহিলা	WB/01/007/399220 ফটো উপলব্ধ

বিধানসভা নির্বাচনক্ষেত্রের নং, নাম : 7-দিনহাটা
ভাগ নং, নাম : 1-ভবানী প্রসাদ

541 নাম : মনোজ সাহা পিতার নাম: রাধা রমন সাহা বাড়ির নং : n0072 বয়স : 33 লিঙ্গ : পুরুষ	RNL1995315 ফটো উপলব্ধ	542 নাম : রাধারমন সাহা পিতার নাম: নগরবাসী সাহা বাড়ির নং : n0072 বয়স : 61 লিঙ্গ : পুরুষ	WB/01/007/399060 ফটো উপলব্ধ	543 নাম : মিষ্টি সাহা পিতার নাম: নারুগোপাল সাহা বাড়ির নং : n0071 বয়স : 37 লিঙ্গ : পুরুষ	RNL1512276 ফটো উপলব্ধ
544 নাম : পূজা সাহা পিতার নাম: নারু গোপাল সাহা বাড়ির নং : n0071 বয়স : 35 লিঙ্গ : মহিলা	RNL1512391 ফটো উপলব্ধ	545 নাম : সাহেব সাহা মায়ের নাম: শেফালি সাহা বাড়ির নং : nং000 বয়স : 35 লিঙ্গ : পুরুষ	RNL2952976 ফটো উপলব্ধ	546 নাম : দিপা (দেব)সাহা স্বামীর নাম: মনোজ সাহা বাড়ির নং : n0072 বয়স : 34 লিঙ্গ : মহিলা	WII1196799 ফটো উপলব্ধ
547 নাম : গোপাল সাহা পিতার নাম: ভোম্বল সাহা বাড়ির নং : n0188 বয়স : 32 লিঙ্গ : পুরুষ	RNL1860485 ফটো উপলব্ধ	548 নাম : মমতা সাহা স্বামীর নাম: রাধারমন সাহা বাড়ির নং : n0072 বয়স : 54 লিঙ্গ : মহিলা	WB/01/007/399079 ফটো উপলব্ধ	549 নাম : সুনিতি বর্মন সাহানী স্বামীর নাম: রামচরন সাহানী বাড়ির নং : n0030 বয়স : 50 লিঙ্গ : মহিলা	RNL2816932 ফটো উপলব্ধ
550 নাম : পারুল সাহানী পিতার নাম: রামচরন সাহানী বাড়ির নং : n0030 বয়স : 27 লিঙ্গ : মহিলা	RNL2495497 ফটো উপলব্ধ	551 নাম : রামচরন সাহানী পিতার নাম: ভোলা সাহানী বাড়ির নং : n0030 বয়স : 61 লিঙ্গ : পুরুষ	RNL2816916 ফটো উপলব্ধ	552 নাম : পারুল সেন স্বামীর নাম: বিপুল চন্দ্র সেন বাড়ির নং : n0044 বয়স : 39 লিঙ্গ : মহিলা	RNL0747857 ফটো উপলব্ধ
553 নাম : প্রভাসচন্দ্র সেন পিতার নাম: মধুসূদন সেন বাড়ির নং : n0028 বয়স : 49 লিঙ্গ : পুরুষ	KRM2314946 ফটো উপলব্ধ	554 নাম : স্বপন সেন পিতার নাম: রাধাকান্ত সেন বাড়ির নং : n0168 বয়স : 25 লিঙ্গ : পুরুষ	RNL2495463 ফটো উপলব্ধ	555 নাম : তপন সেন পিতার নাম: রাধাকান্ত সেন বাড়ির নং : 165 বয়স : 26 লিঙ্গ : পুরুষ	RNL2861052 ফটো উপলব্ধ
556 নাম : রতন সেন পিতার নাম: অতুল চন্দ্র সেন বাড়ির নং : এন0017 বয়স : 35 লিঙ্গ : পুরুষ	RNL2672863 ফটো উপলব্ধ	557 নাম : শঙ্কর সেন পিতার নাম: বাবলু সেন বাড়ির নং : . বয়স : 29 লিঙ্গ : পুরুষ	RNL2125250 ফটো উপলব্ধ	558 নাম : পরিমল সেন পিতার নাম: দয়াকাম সেন বাড়ির নং : n0023 বয়স : 40 লিঙ্গ : পুরুষ	KRM2640928 ফটো উপলব্ধ
559 নাম : বাসন্তী সেন স্বামীর নাম: রমেশ চন্দ্র সেন বাড়ির নং : n0023 বয়স : 38 লিঙ্গ : মহিলা	RNL0748251 ফটো উপলব্ধ	560 নাম : লাভলী বিবি স্বামীর নাম: আলেমুল হক বাড়ির নং : n0025 বয়স : 51 লিঙ্গ : মহিলা	KRM2314920 ফটো উপলব্ধ	561 নাম : হারাধান সেন পিতার নাম: দুলাল সেন বাড়ির নং : এন00 বয়স : 25 লিঙ্গ : পুরুষ	RNL3174174 ফটো উপলব্ধ
562 নাম : সুকুমার সেন পিতার নাম: সুখো সেন বাড়ির নং : n0026 বয়স : 39 লিঙ্গ : পুরুষ	RNL1512037 ফটো উপলব্ধ	563 নাম : বিপুল সেন পিতার নাম: পুলিন চন্দ্র সেন বাড়ির নং : n0044 বয়স : 48 লিঙ্গ : পুরুষ	KRM2716041 ফটো উপলব্ধ	564 নাম : পম্পা বাদ্যকর (মোদক) স্বামীর নাম: তপন মোদক বাড়ির নং : n0095 বয়স : 33 লিঙ্গ : মহিলা	RNL2240851 ফটো উপলব্ধ
565 নাম : দয়াময়ী সেন স্বামীর নাম: মধুসূদন সেন বাড়ির নং : n0028 বয়স : 66 লিঙ্গ : মহিলা	WB/01/007/399522 ফটো উপলব্ধ	566 নাম : অনিতা সেন স্বামীর নাম: রবি সেন বাড়ির নং : n0178 বয়স : 40 লিঙ্গ : মহিলা	KRM2640357 ফটো উপলব্ধ	567 নাম : আনোদিস সেন পিতার নাম: ভোলা সেন বাড়ির নং : n0095 বয়স : 37 লিঙ্গ : পুরুষ	RNL1512243 ফটো উপলব্ধ
568 নাম : প্রমিলা সেন স্বামীর নাম: দুলাল চন্দ্র সেন বাড়ির নং : n0041 বয়স : 48 লিঙ্গ : মহিলা	KRM1762715 ফটো উপলব্ধ	569 নাম : বীনা সেন স্বামীর নাম: শচীন সেন বাড়ির নং : n0042 বয়স : 57 লিঙ্গ : মহিলা	WB/01/007/399184 ফটো উপলব্ধ	570 নাম : সুবল সেন পিতার নাম: পুলীন সেন বাড়ির নং : n0044 বয়স : 51 লিঙ্গ : পুরুষ	WB/01/007/399512 ফটো উপলব্ধ

571 নাম : একদাশী সেন স্বামীর নাম: সনজিৎ চন্দ্র সেন বাড়ির নং : n0044 বয়স : 36 লিঙ্গ : মহিলা	RNL1730985 ফটো উপলব্ধ	572 নাম : বীরেনচন্দ্র সেন পিতার নাম: দক্ষিণা সেন বাড়ির নং : n0067 বয়স : 59 লিঙ্গ : পুরুষ	WB/01/007/399119 ফটো উপলব্ধ	573 নাম : বন্দনা সেন স্বামীর নাম: ধনঞ্জয় সেন বাড়ির নং : n0067 বয়স : 34 লিঙ্গ : মহিলা	RNL1512482 ফটো উপলব্ধ
574 নাম : সঞ্জয় সেন পিতার নাম: ধীরেন্দ্র চন্দ্র সেন বাড়ির নং : n0067 বয়স : 37 লিঙ্গ : পুরুষ	RNL1512110 ফটো উপলব্ধ	575 নাম : সুমিত্রা সরকার স্বামীর নাম: জীতুরাম সেন বাড়ির নং : n0037 বয়স : 37 লিঙ্গ : মহিলা	RNL0747949 ফটো উপলব্ধ	576 নাম : যোগেন্দ্র সেন পিতার নাম: জীতেনচন্দ্র সেন বাড়ির নং : n0040 বয়স : 67 লিঙ্গ : পুরুষ	WB/01/007/399484 ফটো উপলব্ধ
577 নাম : খুকী সেন স্বামীর নাম: যোগেন্দ্র সেন বাড়ির নং : n0040 বয়স : 61 লিঙ্গ : মহিলা	WB/01/007/399506 ফটো উপলব্ধ	578 নাম : কমল সেন পিতার নাম: রমেশ চন্দ্র সেন বাড়ির নং : n0019 বয়স : 56 লিঙ্গ : পুরুষ	WB/01/007/399545 ফটো উপলব্ধ	579 নাম : সঞ্জয় সেন পিতার নাম: রনজিৎ সেন বাড়ির নং : নং110 বয়স : 22 লিঙ্গ : পুরুষ	RNL3075132 ফটো উপলব্ধ
580 নাম : মানসী বর্মন সেন স্বামীর নাম: সঞ্জয় সেন বাড়ির নং : নং0110 বয়স : 24 লিঙ্গ : মহিলা	RNL3141850 ফটো উপলব্ধ	581 নাম : দিগ্বী সেন স্বামীর নাম: রতন সেন বাড়ির নং : নং17 বয়স : 27 লিঙ্গ : মহিলা	RNL3075017 ফটো উপলব্ধ	582 নাম : রাধাকান্ত সেন পিতার নাম: ক্ষেত্রমোহন সেন বাড়ির নং : n0168 বয়স : 66 লিঙ্গ : পুরুষ	KRM0736520 ফটো উপলব্ধ
583 নাম : অবিনাশ সেন পিতার নাম: মধুসূদন সেন বাড়ির নং : n0028 বয়স : 51 লিঙ্গ : পুরুষ	WB/01/007/399568 ফটো উপলব্ধ	584 নাম : সুখো সেন স্বামীর নাম: ভুল সেন বাড়ির নং : n0026 বয়স : 55 লিঙ্গ : মহিলা	RNL2816098 ফটো উপলব্ধ	585 নাম : সঞ্জিৎ চন্দ্র সেন পিতার নাম: পরেশচন্দ্র সেন বাড়ির নং : n0110 বয়স : 41 লিঙ্গ : পুরুষ	KRM2555365 ফটো উপলব্ধ
586 নাম : শচীন সেন পিতার নাম: জীতেনচন্দ্র সেন বাড়ির নং : n0042 বয়স : 63 লিঙ্গ : পুরুষ	WB/01/007/399168 ফটো উপলব্ধ	587 নাম : বলবলি সেন স্বামীর নাম: সুশান্ত সেন বাড়ির নং : n0046 বয়স : 39 লিঙ্গ : মহিলা	RNL1512474 ফটো উপলব্ধ	588 নাম : সাগরিকা সরকার স্বামীর নাম: সঞ্জয় সেন বাড়ির নং : না বয়স : 24 লিঙ্গ : মহিলা	RNL3075173 ফটো উপলব্ধ
589 নাম : রমনী চন্দ্র সেন পিতার নাম: দয়ারাম সেন বাড়ির নং : n0197 বয়স : 41 লিঙ্গ : পুরুষ	KRM2635209 ফটো উপলব্ধ	590 নাম : রবি সেন পিতার নাম: দক্ষিণা রঞ্জন সেন বাড়ির নং : n0073 বয়স : 42 লিঙ্গ : পুরুষ	KRM1642420 ফটো উপলব্ধ	591 নাম : মায়ী সেন স্বামীর নাম: পুলিন চন্দ্র সেন বাড়ির নং : n0044 বয়স : 75 লিঙ্গ : মহিলা	RNL2814838 ফটো উপলব্ধ
592 নাম : জিতুরাম সেন পিতার নাম: সুনীল চন্দ্র সেন বাড়ির নং : n0037 বয়স : 44 লিঙ্গ : পুরুষ	RNL1428192 ফটো উপলব্ধ	593 নাম : সরস্বতী সেন স্বামীর নাম: দিলীপ চন্দ্র সেন বাড়ির নং : n0024 বয়স : 33 লিঙ্গ : মহিলা	RNL2125193 ফটো উপলব্ধ	594 নাম : অশ্বিনী সেন পিতার নাম: দক্ষিণা সেন বাড়ির নং : n0068 বয়স : 61 লিঙ্গ : পুরুষ	WB/01/007/399121 ফটো উপলব্ধ
595 নাম : জগদীশচন্দ্র সেন পিতার নাম: ভোলা সেন বাড়ির নং : n0095 বয়স : 56 লিঙ্গ : পুরুষ	WB/01/007/399616 ফটো উপলব্ধ	596 নাম : চুমকী সেন স্বামীর নাম: সুকুমার সেন বাড়ির নং : নং101 বয়স : 23 লিঙ্গ : মহিলা	RNL2984003 ফটো উপলব্ধ	597 নাম : পার্বতী সাহা স্বামীর নাম: উত্তম কুমার সাহা বাড়ির নং : n0110 বয়স : 56 লিঙ্গ : মহিলা	RNL2241065 ফটো উপলব্ধ
598 নাম : কবি মোহন সেন পিতার নাম: দক্ষিণা সেন বাড়ির নং : n0073 বয়স : 40 লিঙ্গ : পুরুষ	RNL1512250 ফটো উপলব্ধ	599 নাম : ধনঞ্জয় সেন পিতার নাম: বীরেন চন্দ্র সেন বাড়ির নং : n0067 বয়স : 41 লিঙ্গ : পুরুষ	KRM2635225 ফটো উপলব্ধ	600 নাম : বাবলু সেন পিতার নাম: নরেন্দ্রনাথ সেন বাড়ির নং : n0038 বয়স : 61 লিঙ্গ : পুরুষ	WB/01/007/399352 ফটো উপলব্ধ

601 নাম : একাদশী সেন স্বামীর নাম: বাবলু সেন বাড়ির নং : n0038 বয়স : 53 লিঙ্গ : মহিলা	WB/01/007/399345	602 নাম : শ্যামলী সেন স্বামীর নাম: পবিত্র সেন বাড়ির নং : n0040 বয়স : 34 লিঙ্গ : মহিলা	RNL1730993	603 নাম : সুমিত্রা সেন স্বামীর নাম: জীতেনচন্দ্র সেন বাড়ির নং : n0041 বয়স : 76 লিঙ্গ : মহিলা	WB/01/007/399346
604 নাম : একাদশী সেন স্বামীর নাম: দীনবন্ধু সেন বাড়ির নং : n0024 বয়স : 53 লিঙ্গ : মহিলা	WB/01/007/399485	605 নাম : কৃষ্ণা সরকার সেন স্বামীর নাম: তাপস চন্দ্র সেন বাড়ির নং : 059 বয়স : 28 লিঙ্গ : মহিলা	RNL3106556	606 নাম : লিপি (সরকার) সেন স্বামীর নাম: প্রভাত চন্দ্র সেন বাড়ির নং : n0028 বয়স : 38 লিঙ্গ : মহিলা	RNL1628494
607 নাম : মল্লিকা বস্তু স্বামীর নাম: সঙ্কর সেন বাড়ির নং : না বয়স : 23 লিঙ্গ : মহিলা	RNL2975019	608 নাম : সুশান্ত সেন পিতার নাম: গোদা সেন বাড়ির নং : n0046 বয়স : 42 লিঙ্গ : পুরুষ	RNL0748145	609 নাম : অর্চনা সেন সরকার স্বামীর নাম: সুবল সেন বাড়ির নং : n0044 বয়স : 43 লিঙ্গ : মহিলা	KRM2716033
610 নাম : সাধন সেন পিতার নাম: জগদীশ সেন বাড়ির নং : এন0095 বয়স : 26 লিঙ্গ : পুরুষ	RNL2672830	611 নাম : বুঝালা সেন স্বামীর নাম: দক্ষিণা সেন বাড়ির নং : n0073 বয়স : 61 লিঙ্গ : মহিলা	RNL2817013	612 নাম : মনোরঞ্জন সেন পিতার নাম: শ্যামল সেন বাড়ির নং : এন0027 বয়স : 28 লিঙ্গ : পুরুষ	RNL2672731
613 নাম : দীপক সেন পিতার নাম: মোহন চন্দ্র সেন বাড়ির নং : এন000 বয়স : 27 লিঙ্গ : পুরুষ	RNL2672897	614 নাম : শ্যামল চন্দ্র সেন পিতার নাম: অধর চন্দ্র সেন বাড়ির নং : n0027 বয়স : 55 লিঙ্গ : পুরুষ	KRM1763333	615 নাম : কম্পনা সেন স্বামীর নাম: রাখাকান্ত সেন বাড়ির নং : n0169 বয়স : 61 লিঙ্গ : মহিলা	RNL2814820
616 নাম : সীতা সেন স্বামীর নাম: রঞ্জিত সেন বাড়ির নং : n0110 বয়স : 43 লিঙ্গ : মহিলা	KRM2475945	617 নাম : দীনবন্ধু সেন পিতার নাম: গজেন সেন বাড়ির নং : n0024 বয়স : 63 লিঙ্গ : পুরুষ	WB/01/007/399012	618 নাম : অতুলচন্দ্র সেন পিতার নাম: ক্ষিতীশ চন্দ্র সেন বাড়ির নং : n0017 বয়স : 56 লিঙ্গ : পুরুষ	RNL2816429
619 নাম : পবিত্র সেন পিতার নাম: যোগেন্দ্র সেন বাড়ির নং : n0040 বয়স : 38 লিঙ্গ : পুরুষ	KRM2635274	620 নাম : শান্তনা সেন স্বামীর নাম: কমল সেন বাড়ির নং : n0019 বয়স : 51 লিঙ্গ : মহিলা	WB/01/007/399460	621 নাম : রমেশচন্দ্র সেন পিতার নাম: দয়ারাম সেন বাড়ির নং : n0023 বয়স : 46 লিঙ্গ : পুরুষ	KRM1762392
622 নাম : কাজলী সেন স্বামীর নাম: পরিমল সেন বাড়ির নং : n0023 বয়স : 34 লিঙ্গ : মহিলা	RNL1860659	623 নাম : দিলীপ চন্দ্র সেন পিতার নাম: দীনবন্দু সেন বাড়ির নং : n0024 বয়স : 41 লিঙ্গ : পুরুষ	KRM2635498	624 নাম : মোহনচন্দ্র সেন পিতার নাম: গজেন সেন বাড়ির নং : n0025 বয়স : 51 লিঙ্গ : পুরুষ	WB/01/007/399570
625 নাম : প্রশান্ত সেন পিতার নাম: গোদা সেন বাড়ির নং : n0046 বয়স : 48 লিঙ্গ : পুরুষ	KRM2093045	626 নাম : বাসন্তীবালা সেন স্বামীর নাম: ধীরেন চন্দ্র সেন বাড়ির নং : n0067 বয়স : 52 লিঙ্গ : মহিলা	RNL3109634	627 নাম : শিবেন চন্দ্র সেন পিতার নাম: নরেন সেন বাড়ির নং : n0039 বয়স : 47 লিঙ্গ : পুরুষ	KRM2093078
628 নাম : কৃষ্ণ সেন পিতার নাম: শিবেন চন্দ্র সেন বাড়ির নং : n0039 বয়স : 29 লিঙ্গ : পুরুষ	RNL2125128	629 নাম : দুলাল সেন পিতার নাম: জীতেনচন্দ্র সেন বাড়ির নং : n0041 বয়স : 53 লিঙ্গ : পুরুষ	WB/01/007/399513	630 নাম : মমতা সেন স্বামীর নাম: শ্যামল চন্দ্র সেন বাড়ির নং : n0027 বয়স : 50 লিঙ্গ : মহিলা	KRM1763317

631 নাম : তাপস চন্দ্র সেন পিতার নাম: শচীন চন্দ্র সেন বাড়ির নং : n0042 বয়স : 33 লিঙ্গ : পুরুষ	RNL1628338 ফটো উপলব্ধ	632 নাম : কামিনীবালা সেন স্বামীর নাম: প্রশান্ত সেন বাড়ির নং : n0046 বয়স : 39 লিঙ্গ : মহিলা	RNL0748152 ফটো উপলব্ধ	633 নাম : শৈলবালা সেন স্বামীর নাম: রমেশচন্দ্র সেন বাড়ির নং : n0018 বয়স : 73 লিঙ্গ : মহিলা	WB/01/007/399298 ফটো উপলব্ধ
634 নাম : পুলিন চন্দ্র সেন পিতার নাম: নরেন্দ্র সেন বাড়ির নং : n0044 বয়স : 80 লিঙ্গ : পুরুষ	RNL2814853 ফটো উপলব্ধ	635 নাম : ইতি সেন স্বামীর নাম: মোহন চন্দ্র সেন বাড়ির নং : n0025 বয়স : 47 লিঙ্গ : মহিলা	RNL1628445 ফটো উপলব্ধ	636 নাম : শান্তনা সেন স্বামীর নাম: জগদীশ চন্দ্র সেন বাড়ির নং : n0095 বয়স : 48 লিঙ্গ : মহিলা	KRM2093052 ফটো উপলব্ধ
637 নাম : তপন মোদক পিতার নাম: মনু মোদক বাড়ির নং : n0095 বয়স : 45 লিঙ্গ : পুরুষ	KRM2635365 ফটো উপলব্ধ	638 নাম : অঞ্জলি সেন স্বামীর নাম: অননিস সেন বাড়ির নং : n0095 বয়স : 41 লিঙ্গ : মহিলা	RNL1628189 ফটো উপলব্ধ	639 নাম : দিপক সেন পিতার নাম: আনোদিস সেন বাড়ির নং : ভাবানী প্রসাদ বয়স : 25 লিঙ্গ : পুরুষ	RNL3223039 ফটো উপলব্ধ
640 নাম : প্রনব মোদক পিতার নাম: তপন মোদক বাড়ির নং : ভাবানী প্রসাদ বয়স : 20 লিঙ্গ : পুরুষ	RNL3222940 ফটো উপলব্ধ	641 নাম : রনজিত সেন পিতার নাম: পরেশ সেন বাড়ির নং : n0110 বয়স : 52 লিঙ্গ : পুরুষ	WB/01/007/399586 ফটো উপলব্ধ	642 নাম : কাঞ্চনবালা সেন স্বামীর নাম: অশ্বিনী সেন বাড়ির নং : n0068 বয়স : 61 লিঙ্গ : মহিলা	WB/01/007/399356 ফটো উপলব্ধ
643 নাম : কামাক্ষা সেন পিতার নাম: অশ্বিনী সেন বাড়ির নং : n0068 বয়স : 39 লিঙ্গ : পুরুষ	KRM2716025 ফটো উপলব্ধ	644 নাম : শেফালী সেন স্বামীর নাম: কবি মোহন সেন বাড়ির নং : n0073 বয়স : 29 লিঙ্গ : মহিলা	RNL2125219 ফটো উপলব্ধ	645 নাম : স্বপন সেন পিতার নাম: বাবুল সেন বাড়ির নং : n0038 বয়স : 27 লিঙ্গ : পুরুষ	RNL2495471 ফটো উপলব্ধ
646 নাম : বেনু সেন স্বামীর নাম: অবিনাশ সেন বাড়ির নং : n0028 বয়স : 40 লিঙ্গ : মহিলা	RNL0748004 ফটো উপলব্ধ	647 নাম : রিতু সেন পিতার নাম: অবিনাশ সেন বাড়ির নং : এন056 বয়স : 20 লিঙ্গ : মহিলা	RNL3205051 ফটো উপলব্ধ	648 নাম : সুনীলকান্ত সেন পিতার নাম: নরেন্দ্রনাথ সেন বাড়ির নং : n0037 বয়স : 71 লিঙ্গ : পুরুষ	WB/01/007/399154 ফটো উপলব্ধ
649 নাম : পুষ্পা বালা সেন স্বামীর নাম: পরেশ চন্দ্র সেন বাড়ির নং : n0110 বয়স : 71 লিঙ্গ : মহিলা	RNL2816031 ফটো উপলব্ধ	650 নাম : সন্তোষী সেন পিতার নাম: রঞ্জিত সেন বাড়ির নং : না বয়স : 21 লিঙ্গ : মহিলা	RNL3232188 ফটো উপলব্ধ	651 নাম : ভারতীবালা সেন স্বামীর নাম: অতুলচন্দ্র সেন বাড়ির নং : n0017 বয়স : 53 লিঙ্গ : মহিলা	WB/01/007/399249 ফটো উপলব্ধ
652 নাম : সমেরানী সেন স্বামীর নাম: সুনীল চন্দ্র সেন বাড়ির নং : n0037 বয়স : 66 লিঙ্গ : মহিলা	RNL3111705 ফটো উপলব্ধ	653 নাম : কৃষ্ণা সেন স্বামীর নাম: কামাক্ষা সেন বাড়ির নং : n0068 বয়স : 30 লিঙ্গ : মহিলা	RNL2241008 ফটো উপলব্ধ	654 নাম : প্রমিলা সেন স্বামীর নাম: রমনী সেন বাড়ির নং : n0196 বয়স : 35 লিঙ্গ : মহিলা	RNL1511575 ফটো উপলব্ধ
655 নাম : রাস্মনী প্রসাদ সোনার পিতার নাম: বাবু নন্দ প্রসাদ সোনার বাড়ির নং : n0134 বয়স : 47 লিঙ্গ : মহিলা	KRM2475960 ফটো উপলব্ধ	656 নাম : বাবুনন্দ প্রসাদ সোনার পিতার নাম: অযোধ্যা সোনার বাড়ির নং : n0134 বয়স : 81 লিঙ্গ : পুরুষ	WB/01/007/273134 ফটো উপলব্ধ	657 নাম : মোহন প্রসাদ সোনার পিতার নাম: বাবুনন্দ প্রসাদ সোনার বাড়ির নং : n0134 বয়স : 37 লিঙ্গ : পুরুষ	RNL0748335 ফটো উপলব্ধ
658 নাম : গিরিধারী প্রসাদ পিতার নাম: বাবুনন্দ প্রসাদ বাড়ির নং : n0134 বয়স : 41 লিঙ্গ : পুরুষ	RNL0748343 ফটো উপলব্ধ	659 নাম : রুবি সোনা স্বামীর নাম: রামজানী প্রসাদ বাড়ির নং : এন0134 বয়স : 31 লিঙ্গ : মহিলা	RNL2672749 ফটো উপলব্ধ	660 নাম : আশরাফুল হক পিতার নাম: নজির মিয়া বাড়ির নং : n0149 বয়স : 39 লিঙ্গ : পুরুষ	KRM2315257 ফটো উপলব্ধ

661 নাম : রেজাউল হক পিতার নাম : সাহাদোত হোসেন বাড়ির নং : n0001 বয়স : 38 লিঙ্গ : পুরুষ	KRM2475564 ফটো উপলব্ধ	662 নাম : কবিতা সরকার স্বামীর নাম : শিবেন সরকার বাড়ির নং : n0010 বয়স : 46 লিঙ্গ : মহিলা	KRM1762723 ফটো উপলব্ধ	663 নাম : মর্জিনা বিবি স্বামীর নাম : আনারুল হক বাড়ির নং : n0153 বয়স : 35 লিঙ্গ : মহিলা	RNL1730910 ফটো উপলব্ধ
664 নাম : আলমীনা খাতুন পিতার নাম : আনারুল হক বাড়ির নং : নং150 বয়স : 22 লিঙ্গ : মহিলা	RNL3075025 ফটো উপলব্ধ	665 নাম : রুবিয়া খাতুন বিবি স্বামীর নাম : আসমাফুল হক বাড়ির নং : এন0149 বয়স : 26 লিঙ্গ : মহিলা	RNL2672723 ফটো উপলব্ধ	666 নাম : ছবিদুল হক পিতার নাম : আদার রহমান বাড়ির নং : n0010 বয়স : 56 লিঙ্গ : পুরুষ	WB/01/007/399454 ফটো উপলব্ধ
667 নাম : সুমাইয়া ইসলাম স্বামীর নাম : লরেঙ্গ আখতার সিদ্দিক বাড়ির নং : 66 বয়স : 23 লিঙ্গ : মহিলা	RNL3035409 ফটো উপলব্ধ	668 নাম : লরেঙ্গ আখতার সিদ্দিক পিতার নাম : আলেকুল হক বাড়ির নং : n0029 বয়স : 33 লিঙ্গ : পুরুষ	RNL1731165 ফটো উপলব্ধ	669 নাম : আনারুল হক পিতার নাম : দুরমামুদ মিঞা বাড়ির নং : n0153 বয়স : 38 লিঙ্গ : পুরুষ	RNL1731090 ফটো উপলব্ধ
670 নাম : মিলন বাদশা পিতার নাম : আনারুল হক বাড়ির নং : নয়রহাট বয়স : 20 লিঙ্গ : পুরুষ	RNL3247749 ফটো উপলব্ধ	671 নাম : আলেকুল হক পিতার নাম : আবুবক্কর সিদ্দিক বাড়ির নং : n0029 বয়স : 57 লিঙ্গ : পুরুষ	RNL2944841 ফটো উপলব্ধ	672 নাম : মমিনুল হক পিতার নাম : উজ্জ্বল হক বাড়ির নং : n0150 বয়স : 32 লিঙ্গ : পুরুষ	RNL1731116 ফটো উপলব্ধ
673 নাম : আনোয়ার হোসেন পিতার নাম : জমির উদ্দিন মিঞা বাড়ির নং : n0132 বয়স : 40 লিঙ্গ : পুরুষ	RNL1512219 ফটো উপলব্ধ	674 নাম : আছমা বিবি স্বামীর নাম : আনোয়ার হোসেন বাড়ির নং : n0132 বয়স : 38 লিঙ্গ : মহিলা	RNL1512375 ফটো উপলব্ধ	675 নাম : ইসমাইল হোসেন পিতার নাম : নুর জামাল মিয়া বাড়ির নং : n0112 বয়স : 64 লিঙ্গ : পুরুষ	RNL2816718 ফটো উপলব্ধ
676 নাম : সাহিদা ইয়াসমিন স্বামীর নাম : নজির হোসেন বাড়ির নং : n0012 বয়স : 52 লিঙ্গ : মহিলা	RNL2816155 ফটো উপলব্ধ	677 নাম : নজির হোসেন পিতার নাম : সমসের আলী বাড়ির নং : n0012 বয়স : 64 লিঙ্গ : পুরুষ	RNL2816130 ফটো উপলব্ধ	678 নাম : নবিয়া বিবি স্বামীর নাম : সাহাদত হোসেন বাড়ির নং : n0125 বয়স : 66 লিঙ্গ : মহিলা	RNL3282613 ফটো উপলব্ধ
679 নাম : ওয়াশিম আক্রাম পিতার নাম : নজির হোসেন বাড়ির নং : n0012 বয়স : 28 লিঙ্গ : পুরুষ	RNL2240695 ফটো উপলব্ধ	680 নাম : এলিনা বিবি স্বামীর নাম : ইসমাইল হোসেন বাড়ির নং : n0112 বয়স : 52 লিঙ্গ : মহিলা	RNL2863678 ফটো উপলব্ধ	681 নাম : সাহিন হোসেন পিতার নাম : ইসমাইল হোসেন বাড়ির নং : n0112 বয়স : 30 লিঙ্গ : পুরুষ	RNL1995240 ফটো উপলব্ধ
682 নাম : আক্রাম হোসেন পিতার নাম : গোলাম মোস্তফা বাড়ির নং : নং000 বয়স : 24 লিঙ্গ : পুরুষ	RNL2952620 ফটো উপলব্ধ	683 নাম : সুস্মিতা সাহা পিতার নাম : সুকুমার সাহা বাড়ির নং : না বয়স : 21 লিঙ্গ : মহিলা	RNL3233194 ফটো উপলব্ধ	684 নাম : অনিতা বর্মন স্বামীর নাম : উপেন বর্মন বাড়ির নং : নং0020 বয়স : 23 লিঙ্গ : মহিলা	RNL3252509 ফটো উপলব্ধ
685 নাম : দীপিকা বর্মন পিতার নাম : চন্দ্র বর্মন বাড়ির নং : এন000 বয়স : 36 লিঙ্গ : মহিলা	YUG1269927 ফটো উপলব্ধ	686 নাম : দীয়া বর্মন পিতার নাম : শিলীপ কুমার বর্মন বাড়ির নং : 7/172 বয়স : 19 লিঙ্গ : মহিলা	RNL3299047 ফটো উপলব্ধ	687 নাম : কল্যাণী দেবনাথ পিতার নাম : কমল দেবনাথ বাড়ির নং : কামাত আবুতারা বয়স : 23 লিঙ্গ : মহিলা	RNL3320447 ফটো উপলব্ধ
688 নাম : পূর্ণিমা সাহা স্বামীর নাম : মিত্র সাহা বাড়ির নং : 121 বয়স : 37 লিঙ্গ : মহিলা	RNL3325800 ফটো উপলব্ধ	689 নাম : নবিজুল হক পিতার নাম : সেরাজুল হক বাড়ির নং : 444-2 বয়স : 35 লিঙ্গ : পুরুষ	KDC2615896 ফটো উপলব্ধ	690 নাম : তুষার বর্মন পিতার নাম : রতন বর্মন বাড়ির নং : এনএইচএন বয়স : 20 লিঙ্গ : পুরুষ	RNL3335759 ফটো উপলব্ধ

বিধানসভা নির্বাচনক্ষেত্রের নং, নাম : 7-দিনহাটা
ভাগ নং, নাম : 1-ভবানী প্রসাদ

<p>691</p> <p>RNL3344892</p> <p>নাম : রাশী সরকার পিতার নাম: বসন্ত সরকার বাড়ির নং : 215 বয়স : 20 লিঙ্গ : মহিলা</p> <p>ফটো উপলব্ধ</p>	<p>692</p> <p>RNL33448380</p> <p>নাম : কল্যাণী দাস পিতার নাম: কার্তিক চন্দ্র দাস বাড়ির নং : এনএন052 বয়স : 22 লিঙ্গ : মহিলা</p> <p>ফটো উপলব্ধ</p>
---	--

693	1	KRM2092955
নাম : জিয়ারুল রহমান পিতার নাম: শহর আলী বাড়ির নং : 7/172 বয়স : 45 লিঙ্গ : পুরুষ		
ফটো উপলব্ধ		

694	1	RNL3366234
নাম : দীপ রায় পিতার নাম: বিনোদ চন্দ্র রায় বাড়ির নং : ভবানী প্রসাদ বয়স : 18 লিঙ্গ : পুরুষ		
ফটো উপলব্ধ		

695	1	RNL3365970
নাম : বিবেক জ্যোতি বর্মণ পিতার নাম: বঙ্কিম চন্দ্র বর্মণ বাড়ির নং : ভবানী প্রসাদ বয়স : 19 লিঙ্গ : পুরুষ		
ফটো উপলব্ধ		

696	1	RNL3371358
নাম : অজয় সেন পিতার নাম: প্রশান্ত সেন বাড়ির নং : এন0046 বয়স : 20 লিঙ্গ : পুরুষ		
ফটো উপলব্ধ		

697	1	RNL3371200
নাম : বিশ্জিৎ বর্মণ পিতার নাম: বিমান বর্মণ বাড়ির নং : এন0051 বয়স : 20 লিঙ্গ : পুরুষ		
ফটো উপলব্ধ		

698	1	RNL3371309
নাম : পিয়ালি খাতুন পিতার নাম: ছোবান আলী বাড়ির নং : এন0097 বয়স : 18 লিঙ্গ : মহিলা		
ফটো উপলব্ধ		

699	1	RNL3372042
নাম : ফিরদৌসী পারভীন পিতার নাম: সফিকুল হক বাড়ির নং : এন0106 বয়স : 19 লিঙ্গ : মহিলা		
ফটো উপলব্ধ		

700	1	RNL3372091
নাম : জয়দেব সেন পিতার নাম: প্রশান্ত সেন বাড়ির নং : 088 বয়স : 22 লিঙ্গ : পুরুষ		
ফটো উপলব্ধ		

নির্বাচক সংখ্যার সারসংক্ষেপ :								
A) নির্বাচকের সংখ্যা :								
	নির্বাচক তালিকার প্রকৃতি	নির্বাচক তালিকার পরিচিতি :	নির্বাচকের সংখ্যা :					
			পুরুষ	মহিলা	তৃতীয় লিঙ্গ	মোট		
I	মূল তালিকা	মূল তালিকা	বিশেষ নিবিড় সংশোধনী ২০২৬-এর চূড়ান্ত ভোটার তালিকা		352	340	0	692
II	1- সংযোজন তালিকা	সংযোজনী 1	বিশেষ সংক্ষিপ্ত সংশোধন 2026		6	2	0	8
III	2- বিয়োজন তালিকা	সংযোজনী 1	বিশেষ সংক্ষিপ্ত সংশোধন 2026		2	0	0	2
IV	'লিঙ্গ ক্ষেত্রের' পরিবর্তনের কারণে পার্থক্য			0	0	0	0	
নির্বাচকের মোট সংখ্যা (I+II-III+IV)				356	342	0	698	
B) ক্রটি সংশোধনের সংখ্যা :								
নির্বাচক তালিকার প্রকৃতি	নির্বাচক তালিকার পরিচিতি :	ক্রটি সংশোধনের সংখ্যা :						
সংযোজনী 1	বিশেষ সংক্ষিপ্ত সংশোধন 2026	0						

নির্বাচক নিবন্ধন আধিকারিকের স্বাক্ষর

E-মৃত, S-স্থানান্তরিত, R-একাধিকবার অন্তর্ভুক্ত, M-নিখোঁজ, Q-যোগ্য নহে