

## নির্বাচক তালিকা 2026 S25 পশ্চিমবঙ্গ

বিধানসভা নির্বাচনক্ষেত্রের নং, নাম ও সংরক্ষণের স্থিতি : 7 - দিনহাটা (সাধারণ)		অংশ নং : 240																			
বিধানসভা নির্বাচনক্ষেত্রটি যে লোকসভা নির্বাচনক্ষেত্রের / ক্ষেত্রসমূহের অন্তর্ভুক্ত তার নং, নাম ও সংরক্ষণ স্থিতি : 1 - কুচবিহার (তপশীলি জাতি)																					
1. সংশোধনের পূর্ণ বিবরণ																					
সংশোধনের বৎসর :	2026	নির্বাচক তালিকার পরিচিতি :																			
ভিত্তি তারিখ :	01-01-2026	বিশেষ নিবিড় সংশোধনী ২০২৬-এর চূড়ান্ত ভোটার তালিকা																			
সংশোধনের প্রকৃতি :	বিশেষ নিবিড় সংশোধনী 2026																				
প্রকাশনার তারিখ :	28-02-2026																				
2. অংশ ও নির্বাচনী এলাকার পূর্ণ বিবরণ :																					
অংশের ভাগ নং ও নাম :																					
1-জরাবাড়ী প্রথম খণ্ড (দক্ষিণ)		<table border="1" style="width: 100%; border-collapse: collapse;"> <tr> <td>প্রধান শহর/গ্রাম</td> <td>: জরাবাড়ী প্রথম খন্ড</td> </tr> <tr> <td>ওয়ার্ড</td> <td>:</td> </tr> <tr> <td>থানা</td> <td>: দিনহাটা</td> </tr> <tr> <td>গ্রাম পঞ্চায়েত</td> <td>: পুটিমারী-১</td> </tr> <tr> <td>ব্লক</td> <td>: দিনহাটা-১</td> </tr> <tr> <td>মহকুমা</td> <td>: দিনহাটা</td> </tr> <tr> <td>জেলা</td> <td>: কুচবিহার</td> </tr> <tr> <td>পিন</td> <td>: 736135</td> </tr> </table>				প্রধান শহর/গ্রাম	: জরাবাড়ী প্রথম খন্ড	ওয়ার্ড	:	থানা	: দিনহাটা	গ্রাম পঞ্চায়েত	: পুটিমারী-১	ব্লক	: দিনহাটা-১	মহকুমা	: দিনহাটা	জেলা	: কুচবিহার	পিন	: 736135
প্রধান শহর/গ্রাম	: জরাবাড়ী প্রথম খন্ড																				
ওয়ার্ড	:																				
থানা	: দিনহাটা																				
গ্রাম পঞ্চায়েত	: পুটিমারী-১																				
ব্লক	: দিনহাটা-১																				
মহকুমা	: দিনহাটা																				
জেলা	: কুচবিহার																				
পিন	: 736135																				
3. ভোট গ্রহন কেন্দ্রের পূর্ণ বিবরণ :																					
ভোট গ্রহন কেন্দ্রের নং, নাম :		ভোট গ্রহন কেন্দ্রের শ্রেণী :		গ্রামীণ																	
240 - জরাবাড়ী জুনিয়ার বেসিক স্কুল		এই অংশে সহায়ক ভোটগ্রহন কেন্দ্রের সংখ্যা		0																	
ভোট গ্রহন কেন্দ্রের ঠিকানা :		:																			
জরাবাড়ী জুনিয়ার বেসিক স্কুল, কক্ষ নং-১, জরাবাড়ী 1ম খন্ড																					
4. নির্বাচকের সংখ্যা :																					
প্রথম ক্রমিক নং	শেষ ক্রমিক নং	মোট সংখ্যা																			
		পুরুষ	মহিলা	তৃতীয় লিঙ্গ	মোট																
1	948	503	442	0	945																

নির্বাচক নিবন্ধন আধিকারিকের স্বাক্ষর

Nazri Naksha

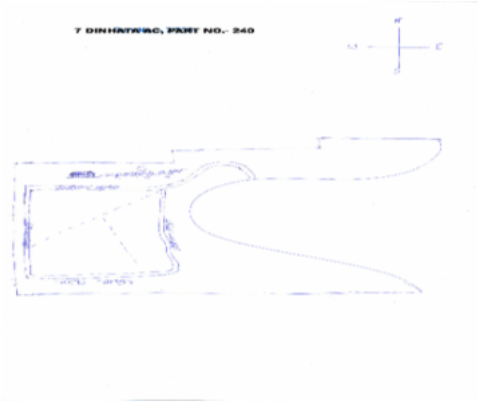

Google Map View

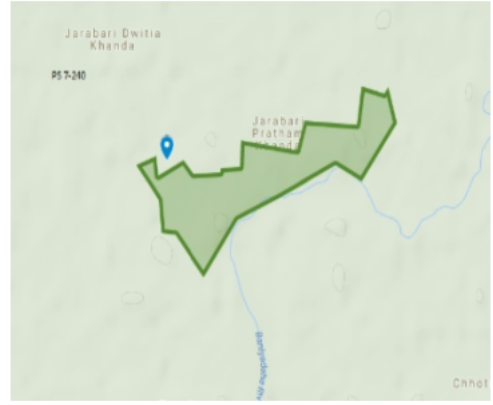

Polling Station Building Front View



Polling Station Front View



Cad View

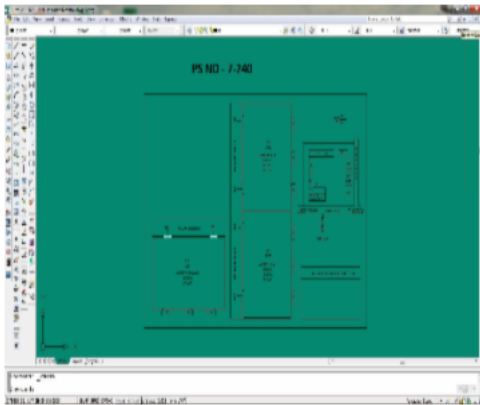

Key MAP View

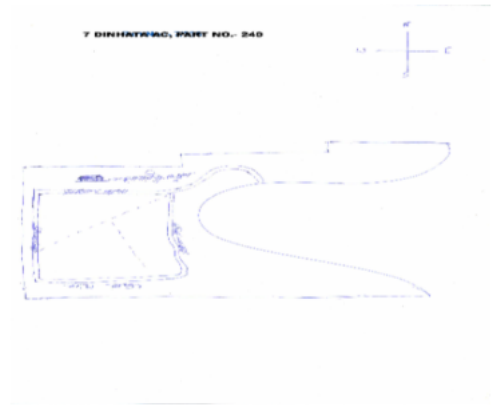

বিধানসভা নির্বাচনক্ষেত্রের নং, নাম : 7-দিনহাটা  
ভাগ নং, নাম : 1-জরাবাড়ী প্রথম খণ্ড (দক্ষিণ)

1 নাম : মিঞা জামুর পিতার নাম: কমল বাড়ির নং : n0038 বয়স : 61 লিঙ্গ : পুরুষ	RNL3280351 ফটো উপলব্ধ	2 নাম : লিপি খাতুন পিতার নাম: জামুর মিঞা বাড়ির নং : n0038 বয়স : 28 লিঙ্গ : মহিলা	RNL2264943 ফটো উপলব্ধ	3 নাম : আজিজুল মিঞা পিতার নাম: জামুর মিঞা বাড়ির নং : n0038 বয়স : 34 লিঙ্গ : পুরুষ	RNL1753060 ফটো উপলব্ধ
4 নাম : আশিদা বিবি স্বামীর নাম: জামুর মিঞা বাড়ির নং : n0038 বয়স : 58 লিঙ্গ : মহিলা	WB/01/006/435651 ফটো উপলব্ধ	5 নাম : নারায়ণ অধিকারী পিতার নাম: বসু অধিকারী বাড়ির নং : n0049 বয়স : 56 লিঙ্গ : পুরুষ	RNL3337920 ফটো উপলব্ধ	6 নাম : তাপসী (বর্মন) অধিকারী স্বামীর নাম: নারায়ণ অধিকারী বাড়ির নং : n0049 বয়স : 40 লিঙ্গ : মহিলা	RNL1652106 ফটো উপলব্ধ
7 নাম : বনমালা অধিকারী স্বামীর নাম: সুকুমার অধিকারী বাড়ির নং : n0087 বয়স : 76 লিঙ্গ : মহিলা	WB/01/006/435387 ফটো উপলব্ধ	8 নাম : অনিল অধিকারী পিতার নাম: সুকুমার অধিকারী বাড়ির নং : n0087 বয়স : 41 লিঙ্গ : পুরুষ	KDC2767721 ফটো উপলব্ধ	9 নাম : অর্চনা অধিকারী স্বামীর নাম: অনিল অধিকারী বাড়ির নং : n0087 বয়স : 31 লিঙ্গ : মহিলা	RNL2151116 ফটো উপলব্ধ
10 নাম : পার্থ অধিকারী পিতার নাম: বসুদেব অধিকারী বাড়ির নং : n0049 বয়স : 38 লিঙ্গ : পুরুষ	RNL1542752 ফটো উপলব্ধ	11 নাম : রঞ্জিত বর্মন পিতার নাম: বিশ্বনাথ বর্মন বাড়ির নং : N0087 বয়স : 25 লিঙ্গ : পুরুষ	RNL2862514 ফটো উপলব্ধ	12 নাম : ননীবালা অধিকারী স্বামীর নাম: বসু অধিকারী বাড়ির নং : n0049 বয়স : 79 লিঙ্গ : মহিলা	WB/01/006/435506 ফটো উপলব্ধ
13 নাম : পূর্ণিমা বর্মন (অধিকারী) স্বামীর নাম: পার্থ অধিকারী বাড়ির নং : n0049 বয়স : 31 লিঙ্গ : মহিলা	RNL2022093 ফটো উপলব্ধ	14 নাম : শান্তনু কুমার অধিকারী পিতার নাম: নারায়ণ অধিকারী বাড়ির নং : এন0110 বয়স : 22 লিঙ্গ : পুরুষ	RNL3242773 ফটো উপলব্ধ	15 নাম : সত্যজিৎ বর্মন পিতার নাম: বিশ্বনাথ বর্মন বাড়ির নং : n0087 বয়স : 26 লিঙ্গ : পুরুষ	RNL2580983 ফটো উপলব্ধ
16 নাম : বিশ্বনাথ বর্মন পিতার নাম: সীতানাথ বর্মন বাড়ির নং : n0087 বয়স : 40 লিঙ্গ : পুরুষ	WB/01/006/435774 ফটো উপলব্ধ	17 নাম : সাহাদাত আলি পিতার নাম: জামুর উদ্দিন মিঞা বাড়ির নং : এন0077 বয়স : 25 লিঙ্গ : পুরুষ	RNL2615359 ফটো উপলব্ধ	18 নাম : আরজু খাতুন স্বামীর নাম: সাহাদাত আলি বাড়ির নং : জরাবরি প্রথম খণ্ড বয়স : 21 লিঙ্গ : মহিলা	RNL3288628 ফটো উপলব্ধ
19 নাম : আলোমগির রহমান পিতার নাম: জামাত আলী বাড়ির নং : নং040 বয়স : 23 লিঙ্গ : পুরুষ	RNL2964591 ফটো উপলব্ধ	20 নাম : জাহাঙ্গীর আলম পিতার নাম: জামাত আলী বাড়ির নং : n0040 বয়স : 26 লিঙ্গ : পুরুষ	RNL2581015 ফটো উপলব্ধ	21 নাম : জায়েদা বিবি স্বামীর নাম: জামাত মিঞা বাড়ির নং : n0040 বয়স : 46 লিঙ্গ : মহিলা	KDC1893684 ফটো উপলব্ধ
22 নাম : জামাত আলী পিতার নাম: কমলউদ্দিন মিঞা বাড়ির নং : n0040 বয়স : 52 লিঙ্গ : পুরুষ	WB/01/006/435720 ফটো উপলব্ধ	23 নাম : কৃষ্ণা বর্মন কাথী স্বামীর নাম: দিলীপ চন্দ্র বর্মন বাড়ির নং : n0215 বয়স : 44 লিঙ্গ : মহিলা	KDC2684595 ফটো উপলব্ধ	24 নাম : সুশান্ত দাস পিতার নাম: ভবনাথ দাস বাড়ির নং : n0144 বয়স : 37 লিঙ্গ : পুরুষ	RNL1651819 ফটো উপলব্ধ
25 নাম : প্রমিলা দাস স্বামীর নাম: বিনয় দাস বাড়ির নং : n0145 বয়স : 35 লিঙ্গ : মহিলা	RNL1652080 ফটো উপলব্ধ	26 নাম : ভবনাথ দাস পিতার নাম: মদনমোহন দাস বাড়ির নং : n0144 বয়স : 76 লিঙ্গ : পুরুষ	WB/01/006/435456 ফটো উপলব্ধ	27 নাম : ভদ্রেশ্বর দাস পিতার নাম: ভবনাথ দাস বাড়ির নং : n0144 বয়স : 43 লিঙ্গ : পুরুষ	KDC2163434 ফটো উপলব্ধ
28 নাম : গৌরীকান্ত দাস পিতার নাম: মদনমোহন দাস বাড়ির নং : n0145 বয়স : 91 লিঙ্গ : পুরুষ	WB/01/006/435056 ফটো উপলব্ধ	29 নাম : বিনয় দাস পিতার নাম: গৌরীকান্ত দাস বাড়ির নং : n0145 বয়স : 43 লিঙ্গ : পুরুষ	KDC2438869 ফটো উপলব্ধ	30 নাম : বিপ্লব দাস পিতার নাম: বিনয় দাস বাড়ির নং : এন00145 বয়স : 21 লিঙ্গ : পুরুষ	RNL3124302 ফটো উপলব্ধ

বিধানসভা নির্বাচনক্ষেত্রের নং, নাম : 7-দিনহাটা  
ভাগ নং, নাম : 1-জরাবাড়ী প্রথম খণ্ড (দক্ষিণ)

31 নাম : সুবল দাস পিতার নাম: ভবনাথ দাস বাড়ির নং : n0144 বয়স : 40 লিঙ্গ : পুরুষ	KDC2597185 ফটো উপলব্ধ	32 নাম : রাজু দাস পিতার নাম: বিনয় দাস বাড়ির নং : এন0145 বয়স : 22 লিঙ্গ : পুরুষ	RNL3124278 ফটো উপলব্ধ	33 নাম : অনিতা দাস স্বামীর নাম: ভদ্রেশ্বর দাস বাড়ির নং : n0144 বয়স : 39 লিঙ্গ : মহিলা	KDC2597417 ফটো উপলব্ধ
34 নাম : ভোলা দাস পিতার নাম: গৌরী দাস বাড়ির নং : n0145 বয়স : 50 লিঙ্গ : মহিলা	WB/01/006/435087 ফটো উপলব্ধ	35 নাম : কনিকা মোদক (দাস) স্বামীর নাম: সুবল দাস বাড়ির নং : n0144 বয়স : 34 লিঙ্গ : মহিলা	RNL1542257 ফটো উপলব্ধ	36 নাম : বিন্দু দাস (মোদক) স্বামীর নাম: ভোলা দাস বাড়ির নং : n0145 বয়স : 40 লিঙ্গ : মহিলা	RNL1897016 ফটো উপলব্ধ
37 নাম : বিমল ব্যাপারী পিতার নাম: কামিনী কান্ত ব্যাপারী বাড়ির নং : n0130 বয়স : 55 লিঙ্গ : পুরুষ	RNL2730604 ফটো উপলব্ধ	38 নাম : মদনচন্দ্র ব্যাপারী পিতার নাম: কামিনী ব্যাপারী বাড়ির নং : n0130 বয়স : 58 লিঙ্গ : পুরুষ	WB/01/006/435285 ফটো উপলব্ধ	39 নাম : বিক্রম ব্যাপারী পিতার নাম: মদন চন্দ্র ব্যাপারী বাড়ির নং : n0130 বয়স : 34 লিঙ্গ : পুরুষ	RNL1652007 ফটো উপলব্ধ
40 নাম : মনিকা ব্যাপারী (সরকার) স্বামীর নাম: বিমল ব্যাপারী বাড়ির নং : n0130 বয়স : 40 লিঙ্গ : মহিলা	KDC2440352 ফটো উপলব্ধ	41 নাম : ভোলা বর্মন পিতার নাম: হরিবলা বর্মন বাড়ির নং : n0001 বয়স : 67 লিঙ্গ : পুরুষ	WB/01/006/435176 ফটো উপলব্ধ	42 নাম : তপু বর্মন পিতার নাম: মনু বর্মন বাড়ির নং : n0086 বয়স : 34 লিঙ্গ : পুরুষ	RNL1753151 ফটো উপলব্ধ
43 নাম : সুরেন বর্মন পিতার নাম: রমাকান্ত বর্মন বাড়ির নং : n0172 বয়স : 67 লিঙ্গ : পুরুষ	WB/01/006/435396 ফটো উপলব্ধ	44 নাম : অমল বর্মন পিতার নাম: কমলা বর্মন বাড়ির নং : n0011 বয়স : 56 লিঙ্গ : পুরুষ	WB/01/006/438063 ফটো উপলব্ধ	45 নাম : গোলাপী বর্মন স্বামীর নাম: শম্ভু বর্মন বাড়ির নং : n0168 বয়স : 37 লিঙ্গ : মহিলা	RNL1753284 ফটো উপলব্ধ
46 নাম : বনু বর্মন পিতার নাম: যতীন্দ্র নাথ বর্মন বাড়ির নং : n0052 বয়স : 66 লিঙ্গ : পুরুষ	WB/01/006/438129 ফটো উপলব্ধ	47 নাম : বিমল বর্মন পিতার নাম: রূপকান্ত বর্মন বাড়ির নং : n0120 বয়স : 66 লিঙ্গ : পুরুষ	RNL3181674 ফটো উপলব্ধ	48 নাম : গৌর মোদক পিতার নাম: বাবল মোদক বাড়ির নং : n0124 বয়স : 31 লিঙ্গ : পুরুষ	RNL2150720 ফটো উপলব্ধ
49 নাম : শিউলী বর্মন স্বামীর নাম: দীপক বর্মন বাড়ির নং : n0095 বয়স : 36 লিঙ্গ : মহিলা	RNL1432988 ফটো উপলব্ধ	50 নাম : দিপীকা বর্মন স্বামীর নাম: সুকান্ত বর্মন বাড়ির নং : এন0164 বয়স : 21 লিঙ্গ : মহিলা	RNL3123981 ফটো উপলব্ধ	51 নাম : সঞ্জয় বর্মন পিতার নাম: অতুল বর্মন বাড়ির নং : এন0078 বয়স : 23 লিঙ্গ : পুরুষ	RNL3124013 ফটো উপলব্ধ
52 নাম : শিবানী বর্মন স্বামীর নাম: শম্ভু বর্মন বাড়ির নং : n0250 বয়স : 37 লিঙ্গ : মহিলা	RNL1128685 ফটো উপলব্ধ	53 নাম : সরস্বতী বর্মন স্বামীর নাম: মদন কুমার বর্মন বাড়ির নং : n0171 বয়স : 36 লিঙ্গ : মহিলা	KDC2835494 ফটো উপলব্ধ	54 নাম : সংগীতা বর্মন পিতার নাম: সুভাষ বর্মন বাড়ির নং : n0218 বয়স : 27 লিঙ্গ : মহিলা	RNL2580934 ফটো উপলব্ধ
55 নাম : রীনা বর্মন স্বামীর নাম: কৃষ্ণ বর্মন বাড়ির নং : n0176 বয়স : 34 লিঙ্গ : মহিলা	RNL1652098 ফটো উপলব্ধ	56 নাম : অপু বর্মন পিতার নাম: রবিকান্ত বর্মন বাড়ির নং : n0178 বয়স : 35 লিঙ্গ : পুরুষ	RNL1542745 ফটো উপলব্ধ	57 নাম : গৌরাজ বর্মন পিতার নাম: ব্রজেন বর্মন বাড়ির নং : n0115 বয়স : 30 লিঙ্গ : পুরুষ	RNL2021962 ফটো উপলব্ধ
58 নাম : সুমিত্রা মোদক স্বামীর নাম: বাপি মোদক বাড়ির নং : 1 বয়স : 24 লিঙ্গ : মহিলা	RNL3094836 ফটো উপলব্ধ	59 নাম : মিন্টু বর্মন পিতার নাম: পরেশচন্দ্র বর্মন বাড়ির নং : n0139 বয়স : 42 লিঙ্গ : পুরুষ	RNL1404904 ফটো উপলব্ধ	60 নাম : কমলা বর্মন পিতার নাম: কমল বর্মন বাড়ির নং : n0062 বয়স : 33 লিঙ্গ : মহিলা	RNL1897297 ফটো উপলব্ধ

বিধানসভা নির্বাচনক্ষেত্রের নং, নাম : 7-দিনহাটা  
ভাগ নং, নাম : 1-জরাবাড়ী প্রথম খণ্ড (দক্ষিণ)

61 নাম : নমিতা বর্মণ স্বামীর নাম: রতন বর্মণ বাড়ির নং : n0193 বয়স : 66 লিঙ্গ : মহিলা	RNL2960979 ফটো উপলব্ধ	62 নাম : সুভাষ বর্মণ পিতার নাম: রাজ চন্দ্র বর্মণ বাড়ির নং : n0218 বয়স : 56 লিঙ্গ : পুরুষ	RNL1753045 ফটো উপলব্ধ	63 নাম : পূর্ণিমা বর্মণ স্বামীর নাম: উদয় বর্মণ বাড়ির নং : n0235 বয়স : 52 লিঙ্গ : মহিলা	RNL3112265 ফটো উপলব্ধ
64 নাম : জ্যোতিষ বর্মণ পিতার নাম: বৃন্দাবন বর্মণ বাড়ির নং : n0019 বয়স : 64 লিঙ্গ : পুরুষ	WB/01/006/435163 ফটো উপলব্ধ	65 নাম : নমিতা বর্মণ স্বামীর নাম: জ্যোতিষ বর্মণ বাড়ির নং : n0019 বয়স : 57 লিঙ্গ : মহিলা	WB/01/006/435690 ফটো উপলব্ধ	66 নাম : সুশান্ত বর্মণ পিতার নাম: পূর্ণ বর্মণ বাড়ির নং : এন0188 বয়স : 24 লিঙ্গ : পুরুষ	RNL3124138 ফটো উপলব্ধ
67 নাম : চন্দনা বর্মণ স্বামীর নাম: গুনধর বর্মণ বাড়ির নং : n0192 বয়স : 36 লিঙ্গ : মহিলা	RNL1022953 ফটো উপলব্ধ	68 নাম : আরতি বর্মণ স্বামীর নাম: যামিনী বর্মণ বাড়ির নং : n0201 বয়স : 66 লিঙ্গ : মহিলা	WB/01/006/435108 ফটো উপলব্ধ	69 নাম : অতুল বর্মণ মায়ের নাম: ধনময়ী বর্মণ বাড়ির নং : n0082 বয়স : 41 লিঙ্গ : পুরুষ	KDC2439305 ফটো উপলব্ধ
70 নাম : অনাথ বর্মণ পিতার নাম: কেরকা বর্মণ বাড়ির নং : n0201 বয়স : 61 লিঙ্গ : পুরুষ	RNL2151009 ফটো উপলব্ধ	71 নাম : পুতুল বর্মণ পিতার নাম: খোকারাম বর্মণ বাড়ির নং : n0082 বয়স : 61 লিঙ্গ : পুরুষ	WB/01/006/435891 ফটো উপলব্ধ	72 নাম : শোভা বর্মণ স্বামীর নাম: বিমল বর্মণ বাড়ির নং : n0083 বয়স : 63 লিঙ্গ : মহিলা	WB/01/006/435552 ফটো উপলব্ধ
73 নাম : ধীরেন বর্মণ পিতার নাম: ভদ্র বর্মণ বাড়ির নং : n0084 বয়স : 63 লিঙ্গ : পুরুষ	WB/01/006/435317 ফটো উপলব্ধ	74 নাম : দিলীপ চন্দ্র বর্মণ পিতার নাম: যোগেশ চন্দ্র বর্মণ বাড়ির নং : n0110 বয়স : 44 লিঙ্গ : পুরুষ	KDC1639137 ফটো উপলব্ধ	75 নাম : একাদশী বর্মণ স্বামীর নাম: দেবেশ চন্দ্র বর্মণ বাড়ির নং : n0208 বয়স : 39 লিঙ্গ : মহিলা	RNL1542141 ফটো উপলব্ধ
76 নাম : চন্দনা বর্মণ পিতার নাম: মহেশ বর্মণ বাড়ির নং : এন0184 বয়স : 23 লিঙ্গ : মহিলা	RNL3123825 ফটো উপলব্ধ	77 নাম : জ্যোৎস্না বর্মণ স্বামীর নাম: নকুল বর্মণ বাড়ির নং : n0263 বয়স : 39 লিঙ্গ : মহিলা	RNL1023886 ফটো উপলব্ধ	78 নাম : সন্ধ্যা বর্মণ স্বামীর নাম: দুলাল নাথ বর্মণ বাড়ির নং : n0163 বয়স : 55 লিঙ্গ : মহিলা	WB/01/007/108282 ফটো উপলব্ধ
79 নাম : অতুল বর্মণ পিতার নাম: অনন্ত বর্মণ বাড়ির নং : n0167 বয়স : 41 লিঙ্গ : পুরুষ	KDC2440303 ফটো উপলব্ধ	80 নাম : নিত্যজিৎ বর্মণ পিতার নাম: মহেন্দ্র বর্মণ বাড়ির নং : n0165 বয়স : 61 লিঙ্গ : পুরুষ	WB/01/006/435055 ফটো উপলব্ধ	81 নাম : ফুলকুমারী বর্মণ স্বামীর নাম: বিরাজ বর্মণ বাড়ির নং : n0164 বয়স : 44 লিঙ্গ : মহিলা	KDC2439545 ফটো উপলব্ধ
82 নাম : কল্যাণী বর্মণ পিতার নাম: কামিনী বর্মণ বাড়ির নং : জরাবারী 1 বয়স : 22 লিঙ্গ : মহিলা	RNL3041647 ফটো উপলব্ধ	83 নাম : অধির বর্মণ পিতার নাম: রবি চন্দ্র বর্মণ বাড়ির নং : এন00 বয়স : 26 লিঙ্গ : পুরুষ	RNL2615383 ফটো উপলব্ধ	84 নাম : অঞ্জনা বর্মণ স্বামীর নাম: রমেশ রায় বাড়ির নং : n0090 বয়স : 28 লিঙ্গ : মহিলা	RNL2510246 ফটো উপলব্ধ
85 নাম : লিপিকা বর্মণ স্বামীর নাম: সঞ্জীব বর্মণ বাড়ির নং : এন00 বয়স : 29 লিঙ্গ : মহিলা	RNL2109924 ফটো উপলব্ধ	86 নাম : অঞ্জলী বর্মণ স্বামীর নাম: ভবেন বর্মণ বাড়ির নং : n0216 বয়স : 37 লিঙ্গ : মহিলা	KDC2768067 ফটো উপলব্ধ	87 নাম : রমণী বর্মণ পিতার নাম: মনোন্দ্র নাথ বর্মণ বাড়ির নং : n0103 বয়স : 43 লিঙ্গ : পুরুষ	KDC2439560 ফটো উপলব্ধ
88 নাম : দিষ্টী বর্মণ স্বামীর নাম: শম্মু নাথ বর্মণ বাড়ির নং : n0113 বয়স : 42 লিঙ্গ : মহিলা	KDC2439065 ফটো উপলব্ধ	89 নাম : শিজেন্দ্র বর্মণ পিতার নাম: উপেন বর্মণ বাড়ির নং : n0114 বয়স : 54 লিঙ্গ : পুরুষ	WB/01/006/435842 ফটো উপলব্ধ	90 নাম : নমলাকান্ত বর্মণ পিতার নাম: প্রশন্ন বর্মণ বাড়ির নং : n0074 বয়স : 58 লিঙ্গ : পুরুষ	WB/01/006/435053 ফটো উপলব্ধ

বিধানসভা নির্বাচনক্ষেত্রের নং, নাম : 7-দিনহাটা  
ভাগ নং, নাম : 1-জরাবাড়ী প্রথম খণ্ড (দক্ষিণ)

91 নাম : স্বপন বর্মন পিতার নাম: মনুট বর্মন বাড়ির নং : n0175 বয়স : 41 লিঙ্গ : পুরুষ	KDC2440295 ফটো উপলব্ধ	92 নাম : অনামিকা বর্মন স্বামীর নাম: নিফুল বর্মন বাড়ির নং : n0101 বয়স : 34 লিঙ্গ : মহিলা	RNL1542356 ফটো উপলব্ধ	93 নাম : প্রসেনজিৎ বর্মন পিতার নাম: মনুট বর্মন বাড়ির নং : n0086 বয়স : 31 লিঙ্গ : পুরুষ	RNL2054138 ফটো উপলব্ধ
94 নাম : অনিল বর্মন পিতার নাম: নারায়ণ বর্মন বাড়ির নং : n0086 বয়স : 48 লিঙ্গ : পুরুষ	RNL2151108 ফটো উপলব্ধ	95 নাম : অজিত বর্মন পিতার নাম: রাজকান্ত বর্মন বাড়ির নং : n0068 বয়স : 61 লিঙ্গ : পুরুষ	WB/01/006/435705 ফটো উপলব্ধ	96 নাম : শান্তি বর্মন স্বামীর নাম: অনন্ত বর্মন বাড়ির নং : n0167 বয়স : 63 লিঙ্গ : মহিলা	WB/01/006/435008 ফটো উপলব্ধ
97 নাম : রেনুবালা বর্মন স্বামীর নাম: বিমল বর্মন বাড়ির নং : n0208 বয়স : 67 লিঙ্গ : মহিলা	WB/01/006/435427 ফটো উপলব্ধ	98 নাম : নির্মল বর্মন পিতার নাম: বিমল বর্মন বাড়ির নং : n0083 বয়স : 41 লিঙ্গ : পুরুষ	KDC2684884 ফটো উপলব্ধ	99 নাম : সান্তনা বর্মন স্বামীর নাম: হরিশ চন্দ্র বর্মন বাড়ির নং : n0066 বয়স : 31 লিঙ্গ : মহিলা	RNL2022168 ফটো উপলব্ধ
100 নাম : কুমোদিনী বর্মন স্বামীর নাম: গোলকচন্দ্র বর্মন বাড়ির নং : n0066 বয়স : 71 লিঙ্গ : মহিলা	WB/01/006/435392 ফটো উপলব্ধ	101 নাম : গায়ত্রী বর্মন স্বামীর নাম: কমল বর্মন বাড়ির নং : n0062 বয়স : 53 লিঙ্গ : মহিলা	WB/01/006/435675 ফটো উপলব্ধ	102 নাম : শ্যামল বর্মন পিতার নাম: তারিনী বর্মন বাড়ির নং : n0062 বয়স : 61 লিঙ্গ : পুরুষ	WB/01/006/435410 ফটো উপলব্ধ
103 নাম : সন্তু বর্মন পিতার নাম: ভোলানাথ বর্মন বাড়ির নং : n0054 বয়স : 33 লিঙ্গ : পুরুষ	RNL1753185 ফটো উপলব্ধ	104 নাম : সাবিত্রী বর্মন স্বামীর নাম: নিত্যজিৎ বর্মন বাড়ির নং : n0165 বয়স : 57 লিঙ্গ : মহিলা	WB/01/006/435213 ফটো উপলব্ধ	105 নাম : বিষ্ণু বর্মন পিতার নাম: নারায়ণ বর্মন বাড়ির নং : n0066 বয়স : 26 লিঙ্গ : পুরুষ	RNL2599991 ফটো উপলব্ধ
106 নাম : মান্নি বর্মন পিতার নাম: ব্রজেন বর্মন বাড়ির নং : n0115 বয়স : 26 লিঙ্গ : মহিলা	RNL2581064 ফটো উপলব্ধ	107 নাম : রঞ্জিত বর্মন পিতার নাম: হেমন্ত কুমার বর্মন বাড়ির নং : n0164 বয়স : 46 লিঙ্গ : পুরুষ	KDC1893338 ফটো উপলব্ধ	108 নাম : বাবলী বর্মন স্বামীর নাম: নগেন বর্মন বাড়ির নং : n0234 বয়স : 44 লিঙ্গ : মহিলা	KDC2439149 ফটো উপলব্ধ
109 নাম : খুকি বর্মন স্বামীর নাম: খোকা বর্মন বাড়ির নং : n0048 বয়স : 62 লিঙ্গ : মহিলা	RNL3327624 ফটো উপলব্ধ	110 নাম : সৃজাতা মোদক স্বামীর নাম: মৃগাল মোদক বাড়ির নং : n0048 বয়স : 48 লিঙ্গ : মহিলা	KDC1640499 ফটো উপলব্ধ	111 নাম : নমিতা বর্মন স্বামীর নাম: মধুসূদন বর্মন বাড়ির নং : n0051 বয়স : 39 লিঙ্গ : মহিলা	KDC2766632 ফটো উপলব্ধ
112 নাম : যাত্রা বর্মন পিতার নাম: শচীন বর্মন বাড়ির নং : n0173 বয়স : 54 লিঙ্গ : পুরুষ	WB/01/006/435633 ফটো উপলব্ধ	113 নাম : মমতা বর্মন স্বামীর নাম: কনক বর্মন বাড়ির নং : n0170 বয়স : 38 লিঙ্গ : মহিলা	KDC2760783 ফটো উপলব্ধ	114 নাম : টুটল বর্মন পিতার নাম: অনন্ত বর্মন বাড়ির নং : n0167 বয়স : 34 লিঙ্গ : পুরুষ	RNL1896927 ফটো উপলব্ধ
115 নাম : প্রদীপ বর্মন পিতার নাম: অমল বর্মন বাড়ির নং : n0160 বয়স : 38 লিঙ্গ : পুরুষ	KDC2760676 ফটো উপলব্ধ	116 নাম : খগেন বর্মন পিতার নাম: বাতাসু বর্মন বাড়ির নং : n0007 বয়স : 65 লিঙ্গ : পুরুষ	RNL3189974 ফটো উপলব্ধ	117 নাম : কনক বর্মন পিতার নাম: উপেন বর্মন বাড়ির নং : n0170 বয়স : 40 লিঙ্গ : পুরুষ	RNL1021914 ফটো উপলব্ধ
118 নাম : সুব্রত বর্মন পিতার নাম: লক্ষ্মী কান্ত বর্মন বাড়ির নং : এন0205 বয়স : 22 লিঙ্গ : পুরুষ	RNL3124153 ফটো উপলব্ধ	119 নাম : লক্ষ্মী বর্মন স্বামীর নাম: দুলাল চন্দ্র বর্মন বাড়ির নং : এন0067 বয়স : 51 লিঙ্গ : মহিলা	WB/01/006/360304 ফটো উপলব্ধ	120 নাম : মমতা বর্মন স্বামীর নাম: নারায়ণ বর্মন বাড়ির নং : n0066 বয়স : 49 লিঙ্গ : মহিলা	KDC2439255 ফটো উপলব্ধ

বিধানসভা নির্বাচনক্ষেত্রের নং, নাম : 7-দিনহাটা  
ভাগ নং, নাম : 1-জরাবাড়ী প্রথম খণ্ড (দক্ষিণ)

121 নাম : পূর্ণিমা বর্মন স্বামীর নাম: পরেশ চন্দ্র বর্মন বাড়ির নং : n0139 বয়স : 63 লিঙ্গ : মহিলা	KDC0860171 ফটো উপলব্ধ	122 নাম : পিন্টু বর্মন পিতার নাম: পরেশ চন্দ্র বর্মন বাড়ির নং : n0139 বয়স : 43 লিঙ্গ : পুরুষ	KDC2164432 ফটো উপলব্ধ	123 নাম : বিকাশ বর্মন পিতার নাম: হিঞ্জেন্দ্র নাথ বর্মন বাড়ির নং : n0149 বয়স : 36 লিঙ্গ : পুরুষ	RNL1542828 ফটো উপলব্ধ
124 নাম : অনু বর্মন স্বামীর নাম: কমল বর্মন বাড়ির নং : n0160 বয়স : 46 লিঙ্গ : মহিলা	RNL1896919 ফটো উপলব্ধ	125 নাম : শ্যামল চন্দ্র বর্মন পিতার নাম: অমল বর্মন বাড়ির নং : n0160 বয়স : 39 লিঙ্গ : পুরুষ	KDC2760767 ফটো উপলব্ধ	126 নাম : সপ্তমী বর্মন পিতার নাম: খগেন্দ্রনাথ বর্মন বাড়ির নং : এন0190 বয়স : 37 লিঙ্গ : পুরুষ	KRM2579217 ফটো উপলব্ধ
127 নাম : প্রমীলা বর্মন স্বামীর নাম: বিমল বর্মন বাড়ির নং : n0161 বয়স : 56 লিঙ্গ : মহিলা	WB/01/006/435230 ফটো উপলব্ধ	128 নাম : বিপ্লব বর্মন পিতার নাম: নগেন বর্মন বাড়ির নং : নং096 বয়স : 24 লিঙ্গ : পুরুষ	RNL2964609 ফটো উপলব্ধ	129 নাম : কবিতা বর্মন স্বামীর নাম: অমল চন্দ্র বর্মন বাড়ির নং : n0004 বয়স : 30 লিঙ্গ : মহিলা	RNL2150761 ফটো উপলব্ধ
130 নাম : পূর্ণ বর্মন পিতার নাম: হলাই বর্মন বাড়ির নং : n0006 বয়স : 75 লিঙ্গ : পুরুষ	WB/01/006/435103 ফটো উপলব্ধ	131 নাম : পরেশ চন্দ্র বর্মন পিতার নাম: রাজেন্দ্র নাথ বর্মন বাড়ির নং : n0139 বয়স : 66 লিঙ্গ : পুরুষ	KDC0860163 ফটো উপলব্ধ	132 নাম : অনিমা বর্মন স্বামীর নাম: হিঞ্জেন্দ্র নাথ বর্মন বাড়ির নং : n0149 বয়স : 57 লিঙ্গ : মহিলা	WB/01/006/435875 ফটো উপলব্ধ
133 নাম : কনক বর্মন পিতার নাম: সুরেশ বর্মন বাড়ির নং : n0096 বয়স : 38 লিঙ্গ : পুরুষ	KDC2835510 ফটো উপলব্ধ	134 নাম : নীরেন বর্মন পিতার নাম: কাচু বর্মন বাড়ির নং : n0097 বয়স : 68 লিঙ্গ : পুরুষ	WB/01/006/435315 ফটো উপলব্ধ	135 নাম : কমল বর্মন পিতার নাম: অমল বর্মন বাড়ির নং : n0160 বয়স : 42 লিঙ্গ : পুরুষ	KDC2684611 ফটো উপলব্ধ
136 নাম : মমতা বর্মন স্বামীর নাম: ধনমন্ত বর্মন বাড়ির নং : n0021 বয়স : 35 লিঙ্গ : মহিলা	RNL2022150 ফটো উপলব্ধ	137 নাম : গোবিন্দ বর্মন পিতার নাম: পূর্ণ বর্মন বাড়ির নং : n0006 বয়স : 47 লিঙ্গ : পুরুষ	KDC1639772 ফটো উপলব্ধ	138 নাম : সুমিত্রা বর্মন স্বামীর নাম: সহদেব চন্দ্র বর্মন বাড়ির নং : n0164 বয়স : 48 লিঙ্গ : মহিলা	KDC1893353 ফটো উপলব্ধ
139 নাম : বলিট বর্মন স্বামীর নাম: রাম চন্দ্র বর্মন বাড়ির নং : n0066 বয়স : 32 লিঙ্গ : মহিলা	RNL2265031 ফটো উপলব্ধ	140 নাম : সম্রাট বর্মন পিতার নাম: রমেন বর্মন বাড়ির নং : এন0078 বয়স : 23 লিঙ্গ : পুরুষ	RNL3123999 ফটো উপলব্ধ	141 নাম : প্রভাত বর্মন পিতার নাম: শিশির বর্মন বাড়ির নং : n0055 বয়স : 27 লিঙ্গ : পুরুষ	RNL2596229 ফটো উপলব্ধ
142 নাম : শেফালী বর্মন স্বামীর নাম: ফুলচান বর্মন বাড়ির নং : n0214 বয়স : 47 লিঙ্গ : মহিলা	KDC2440394 ফটো উপলব্ধ	143 নাম : মামনী বর্মন স্বামীর নাম: দিপায়ন বর্মন বাড়ির নং : n0083 বয়স : 39 লিঙ্গ : মহিলা	RNL2151124 ফটো উপলব্ধ	144 নাম : হরিশ চন্দ্র বর্মন পিতার নাম: গোলক চান্দ বর্মন বাড়ির নং : n0066 বয়স : 30 লিঙ্গ : পুরুষ	RNL2022010 ফটো উপলব্ধ
145 নাম : ফুলচান বর্মন পিতার নাম: মনেশ্বর বর্মন বাড়ির নং : n0213 বয়স : 63 লিঙ্গ : পুরুষ	WB/01/007/138615 ফটো উপলব্ধ	146 নাম : অপর্ণা বর্মন স্বামীর নাম: শিবু বর্মন বাড়ির নং : n0181 বয়স : 36 লিঙ্গ : মহিলা	RNL1652155 ফটো উপলব্ধ	147 নাম : অর্চনা বর্মন পিতার নাম: বলিট বর্মন বাড়ির নং : n0052 বয়স : 28 লিঙ্গ : মহিলা	RNL2264760 ফটো উপলব্ধ
148 নাম : সুচিত্রা বর্মন স্বামীর নাম: নকুল চন্দ্র বর্মন বাড়ির নং : n0164 বয়স : 43 লিঙ্গ : মহিলা	RNL1542406 ফটো উপলব্ধ	149 নাম : কল্পনা বর্মন স্বামীর নাম: মহেশ বর্মন বাড়ির নং : n0184 বয়স : 51 লিঙ্গ : মহিলা	RNL2730505 ফটো উপলব্ধ	150 নাম : সাবিত্রী বর্মন স্বামীর নাম: প্রকাশ বর্মন বাড়ির নং : n0091 বয়স : 34 লিঙ্গ : মহিলা	RNL2151132 ফটো উপলব্ধ

বিধানসভা নির্বাচনক্ষেত্রের নং, নাম : 7-দিনহাটা  
ভাগ নং, নাম : 1-জরাবাড়ী প্রথম খণ্ড (দক্ষিণ)

151 নাম : বিকাশ বর্মণ পিতার নাম: বিধাদু বর্মণ বাড়ির নং : n0091 বয়স : 36 লিঙ্গ : পুরুষ	RNL1651991 ফটো উপলব্ধ	152 নাম : রত্না বর্মণ স্বামীর নাম: নীরোদ চন্দ্র বর্মণ বাড়ির নং : n0106 বয়স : 47 লিঙ্গ : মহিলা	KDC2163863 ফটো উপলব্ধ	153 নাম : জীতেন বর্মণ পিতার নাম: যাদব বর্মণ বাড়ির নং : n0093 বয়স : 58 লিঙ্গ : পুরুষ	WB/01/006/435900 ফটো উপলব্ধ
154 নাম : দিপক বর্মণ পিতার নাম: বীরেন বর্মণ বাড়ির নং : n0095 বয়স : 43 লিঙ্গ : পুরুষ	KDC2439297 ফটো উপলব্ধ	155 নাম : সুজন বর্মণ পিতার নাম: অবিনাশ বর্মণ বাড়ির নং : n0069 বয়স : 27 লিঙ্গ : পুরুষ	RNL2581049 ফটো উপলব্ধ	156 নাম : দীপিকা বর্মণ স্বামীর নাম: বিকাশ বর্মণ বাড়ির নং : n0091 বয়স : 26 লিঙ্গ : মহিলা	RNL2581122 ফটো উপলব্ধ
157 নাম : দু্লেস্দ্ৰ নাথ বর্মণ পিতার নাম: পরেশ চন্দ্র বর্মণ বাড়ির নং : n0163 বয়স : 57 লিঙ্গ : পুরুষ	RNL2730844 ফটো উপলব্ধ	158 নাম : অঞ্জলী বর্মণ স্বামীর নাম: ভোলা বর্মণ বাড়ির নং : n0001 বয়স : 54 লিঙ্গ : মহিলা	WB/01/006/435138 ফটো উপলব্ধ	159 নাম : মিনতী বর্মণ স্বামীর নাম: সুভাষ বর্মণ বাড়ির নং : n0218 বয়স : 54 লিঙ্গ : মহিলা	RNL2151066 ফটো উপলব্ধ
160 নাম : মহেশ বর্মণ পিতার নাম: খগেন বর্মণ বাড়ির নং : n0184 বয়স : 56 লিঙ্গ : পুরুষ	RNL2730497 ফটো উপলব্ধ	161 নাম : সুখো বর্মণ স্বামীর নাম: ভগলু বর্মণ বাড়ির নং : n0112 বয়স : 48 লিঙ্গ : মহিলা	KDC1640481 ফটো উপলব্ধ	162 নাম : পরিতোষ বর্মণ পিতার নাম: নিরেন চন্দ্র বর্মণ বাড়ির নং : n0097 বয়স : 34 লিঙ্গ : পুরুষ	RNL1651983 ফটো উপলব্ধ
163 নাম : শব্দু বর্মণ পিতার নাম: বিনয় বর্মণ বাড়ির নং : n0113 বয়স : 43 লিঙ্গ : পুরুষ	KDC2439057 ফটো উপলব্ধ	164 নাম : লক্ষ্মীকান্ত বর্মণ পিতার নাম: চন্দ্রকান্ত বর্মণ বাড়ির নং : n0205 বয়স : 52 লিঙ্গ : পুরুষ	RNL2730992 ফটো উপলব্ধ	165 নাম : রোসনা বর্মণ স্বামীর নাম: মনোহর বর্মণ বাড়ির নং : n0170 বয়স : 63 লিঙ্গ : মহিলা	RNL3292059 ফটো উপলব্ধ
166 নাম : অনিতা বর্মণ স্বামীর নাম: মন্টু বর্মণ বাড়ির নং : n0086 বয়স : 63 লিঙ্গ : মহিলা	WB/01/006/435507 ফটো উপলব্ধ	167 নাম : পূর্ণিমা বর্মণ স্বামীর নাম: অজিত বর্মণ বাড়ির নং : n0020 বয়স : 56 লিঙ্গ : মহিলা	WB/01/006/435610 ফটো উপলব্ধ	168 নাম : মনমত বর্মণ পিতার নাম: ধলসুন্দর বর্মণ বাড়ির নং : n0021 বয়স : 31 লিঙ্গ : পুরুষ	RNL2021988 ফটো উপলব্ধ
169 নাম : তপন বর্মণ পিতার নাম: রতন বর্মণ বাড়ির নং : n0193 বয়স : 40 লিঙ্গ : পুরুষ	KDC2761112 ফটো উপলব্ধ	170 নাম : গজেন বর্মণ পিতার নাম: উপেন বর্মণ বাড়ির নং : n0202 বয়স : 48 লিঙ্গ : পুরুষ	KDC2684645 ফটো উপলব্ধ	171 নাম : ভবেন বর্মণ পিতার নাম: দীনেশ চন্দ্র বর্মণ বাড়ির নং : n0206 বয়স : 46 লিঙ্গ : পুরুষ	KDC1894096 ফটো উপলব্ধ
172 নাম : রবীচন্দ্র বর্মণ পিতার নাম: ইন্দ্রমোহন বর্মণ বাড়ির নং : n0207 বয়স : 64 লিঙ্গ : পুরুষ	WB/01/006/438619 ফটো উপলব্ধ	173 নাম : পাতানী বর্মণ স্বামীর নাম: রবী চন্দ্র বর্মণ বাড়ির নং : n0207 বয়স : 56 লিঙ্গ : মহিলা	WB/01/006/438521 ফটো উপলব্ধ	174 নাম : শশী ভূষণ বর্মণ পিতার নাম: ধীরেন বর্মণ বাড়ির নং : n0084 বয়স : 31 লিঙ্গ : পুরুষ	RNL2022002 ফটো উপলব্ধ
175 নাম : জ্যোৎস্না বর্মণ স্বামীর নাম: সুবল বর্মণ বাড়ির নং : n0053 বয়স : 63 লিঙ্গ : মহিলা	RNL2730265 ফটো উপলব্ধ	176 নাম : প্রিয়াঙ্কা বর্মণ পিতার নাম: বিদেশী বর্মণ বাড়ির নং : এন0098 বয়স : 22 লিঙ্গ : মহিলা	RNL3123726 ফটো উপলব্ধ	177 নাম : জয়ন্তী সিংহ বর্মণ স্বামীর নাম: সন্টু বর্মণ বাড়ির নং : n0086 বয়স : 46 লিঙ্গ : মহিলা	RNL1897008 ফটো উপলব্ধ
178 নাম : নয়ন্তী বর্মণ স্বামীর নাম: বসন্ত বর্মণ বাড়ির নং : n0085 বয়স : 34 লিঙ্গ : মহিলা	RNL1897347 ফটো উপলব্ধ	179 নাম : প্রসেনজিৎ বর্মণ পিতার নাম: ধীরেন বর্মণ বাড়ির নং : এন0084 বয়স : 36 লিঙ্গ : পুরুষ	KDC2835684 ফটো উপলব্ধ	180 নাম : চুমকি চন্দ্র পিতার নাম: বলাই চন্দ্র বাড়ির নং : n0041 বয়স : 29 লিঙ্গ : মহিলা	RNL2264976 ফটো উপলব্ধ

181 নাম : মালতি বর্মন স্বামীর নাম: খোকারাম বর্মন বাড়ির নং : n0226 বয়স : 66 লিঙ্গ : মহিলা	RNL2730398 ফটো উপলব্ধ	182 নাম : শ্যামলী বর্মন স্বামীর নাম: সঞ্জয় বর্মন বাড়ির নং : n0008 বয়স : 33 লিঙ্গ : মহিলা	RNL1897206 ফটো উপলব্ধ	183 নাম : জয়ন্ত বর্মন পিতার নাম: নলনী বর্মন বাড়ির নং : n0014 বয়স : 34 লিঙ্গ : পুরুষ	RNL1652072 ফটো উপলব্ধ
184 নাম : অভুল বর্মন মায়ের নাম: কুম্বালা বর্মন বাড়ির নং : n0015 বয়স : 40 লিঙ্গ : পুরুষ	RNL1404813 ফটো উপলব্ধ	185 নাম : পম্পা বর্মন স্বামীর নাম: নারায়ন চন্দ্র বর্মন বাড়ির নং : n0092 বয়স : 36 লিঙ্গ : মহিলা	RNL1542273 ফটো উপলব্ধ	186 নাম : বাসন্তি বর্মন স্বামীর নাম: বিজেন বর্মন বাড়ির নং : n0016 বয়স : 66 লিঙ্গ : মহিলা	WB/01/006/435707 ফটো উপলব্ধ
187 নাম : কনিকা বর্মন স্বামীর নাম: কনক বর্মন বাড়ির নং : n0016 বয়স : 34 লিঙ্গ : মহিলা	RNL1897305 ফটো উপলব্ধ	188 নাম : কান্দুরী বর্মন স্বামীর নাম: মহিম বর্মন বাড়ির নং : n0008 বয়স : 61 লিঙ্গ : মহিলা	WB/01/006/435151 ফটো উপলব্ধ	189 নাম : চন্দন বর্মন পিতার নাম: গোপাল চন্দ্র বর্মন বাড়ির নং : n0104 বয়স : 37 লিঙ্গ : পুরুষ	RNL1022474 ফটো উপলব্ধ
190 নাম : ভারতচন্দ্র বর্মন পিতার নাম: দেবেন বর্মন বাড়ির নং : n0105 বয়স : 81 লিঙ্গ : পুরুষ	WB/01/006/435233 ফটো উপলব্ধ	191 নাম : মমতা বর্মন স্বামীর নাম: নিরঞ্জন বর্মন বাড়ির নং : n0108 বয়স : 44 লিঙ্গ : মহিলা	KDC2439156 ফটো উপলব্ধ	192 নাম : সোনা বর্মন স্বামীর নাম: নন্দলাল বর্মন বাড়ির নং : n0109 বয়স : 63 লিঙ্গ : মহিলা	WB/01/006/435749 ফটো উপলব্ধ
193 নাম : অশোক বর্মন পিতার নাম: গিরীশ বর্মন বাড়ির নং : n0179 বয়স : 59 লিঙ্গ : পুরুষ	WB/01/006/435206 ফটো উপলব্ধ	194 নাম : মিনতী বর্মন পিতার নাম: ধরনী বর্মন বাড়ির নং : n0180 বয়স : 59 লিঙ্গ : পুরুষ	WB/01/006/435478 ফটো উপলব্ধ	195 নাম : তরনী কান্ত বর্মন পিতার নাম: ধরনী কান্ত বর্মন বাড়ির নং : n0180 বয়স : 41 লিঙ্গ : পুরুষ	KDC2767853 ফটো উপলব্ধ
196 নাম : চিরনজিত বর্মন পিতার নাম: পূর্ণ চন্দ্র বর্মন বাড়ির নং : n0188 বয়স : 28 লিঙ্গ : পুরুষ	RNL2510238 ফটো উপলব্ধ	197 নাম : প্রমিলা বর্মন স্বামীর নাম: বিনোদ বর্মন বাড়ির নং : n0080 বয়স : 41 লিঙ্গ : মহিলা	RNL1024421 ফটো উপলব্ধ	198 নাম : রুক্ষ্মিনী বর্মন স্বামীর নাম: বামেশ্বর বর্মন বাড়ির নং : n0050 বয়স : 63 লিঙ্গ : মহিলা	WB/01/006/435505 ফটো উপলব্ধ
199 নাম : ধনেশ্বর চন্দ্র বর্মন মায়ের নাম: রুক্ষ্মিনী বালা বর্মন বাড়ির নং : n0050 বয়স : 45 লিঙ্গ : পুরুষ	KDC2439081 ফটো উপলব্ধ	200 নাম : মধুসূদন বর্মন পিতার নাম: ছদ্দামন বর্মন বাড়ির নং : n0051 বয়স : 60 লিঙ্গ : পুরুষ	WB/01/006/435256 ফটো উপলব্ধ	201 নাম : ধলসুন্দর বর্মন পিতার নাম: ভবানী বর্মন বাড়ির নং : n0021 বয়স : 65 লিঙ্গ : পুরুষ	WB/01/006/435121 ফটো উপলব্ধ
202 নাম : সুমন বর্মন পিতার নাম: দিলীপ কুমার বর্মন বাড়ির নং : 0095 বয়স : 22 লিঙ্গ : পুরুষ	RNL3041662 ফটো উপলব্ধ	203 নাম : সন্নাট বর্মন পিতার নাম: অনাথ বর্মন বাড়ির নং : এন0201 বয়স : 25 লিঙ্গ : পুরুষ	RNL2615219 ফটো উপলব্ধ	204 নাম : কর্ন বর্মন পিতার নাম: সুনীল বর্মন বাড়ির নং : এন0236 বয়স : 25 লিঙ্গ : পুরুষ	RNL2615425 ফটো উপলব্ধ
205 নাম : কাজল বর্মন পিতার নাম: ভাগল বর্মন বাড়ির নং : এন00 বয়স : 26 লিঙ্গ : পুরুষ	RNL2615433 ফটো উপলব্ধ	206 নাম : সরস্বতী বর্মন পিতার নাম: মনভোলা বর্মন বাড়ির নং : এন0 বয়স : 25 লিঙ্গ : মহিলা	RNL2615573 ফটো উপলব্ধ	207 নাম : কামিনী বর্মন পিতার নাম: জামিনী বর্মন বাড়ির নং : n0201 বয়স : 48 লিঙ্গ : পুরুষ	KDC2439164 ফটো উপলব্ধ
208 নাম : সিদ্ধুবালা বর্মন স্বামীর নাম: লালমোহন বর্মন বাড়ির নং : n0098 বয়স : 71 লিঙ্গ : মহিলা	WB/01/006/435564 ফটো উপলব্ধ	209 নাম : বিনোদবিহারী বর্মন পিতার নাম: উপেন্দ্র নাথ বর্মন বাড়ির নং : n0191 বয়স : 69 লিঙ্গ : পুরুষ	RNL2730828 ফটো উপলব্ধ	210 নাম : নিরোদ বর্মন পিতার নাম: ভোলা নাথ বর্মন বাড়ির নং : n0099 বয়স : 42 লিঙ্গ : পুরুষ	RNL1404979 ফটো উপলব্ধ

বিধানসভা নির্বাচনক্ষেত্রের নং, নাম : 7-দিনহাটা  
ভাগ নং, নাম : 1-জরাবাড়ী প্রথম খণ্ড (দক্ষিণ)

211 নাম : বিপুল চন্দ্র বর্মণ পিতার নাম: বিবেকনাথ বর্মণ বাড়ির নং : n0095 বয়স : 42 লিঙ্গ : পুরুষ	KDC2597219 ফটো উপলব্ধ	212 নাম : রাজেন্দ্র বর্মণ পিতার নাম: মহিম চন্দ্র বর্মণ বাড়ির নং : n0008 বয়স : 39 লিঙ্গ : পুরুষ	KDC2760916 ফটো উপলব্ধ	213 নাম : পূর্ণচন্দ্র বর্মণ পিতার নাম: যতীন বর্মণ বাড়ির নং : n0188 বয়স : 56 লিঙ্গ : পুরুষ	WB/01/006/435017 ফটো উপলব্ধ
214 নাম : নারায়ণ বর্মণ পিতার নাম: খিজেন্দ্র বর্মণ বাড়ির নং : এন0114 বয়স : 22 লিঙ্গ : পুরুষ	RNL3123684 ফটো উপলব্ধ	215 নাম : সুনীল বর্মণ পিতার নাম: ন্যারণান বর্মণ বাড়ির নং : n0090 বয়স : 56 লিঙ্গ : পুরুষ	WB/01/006/435673 ফটো উপলব্ধ	216 নাম : রমেন বর্মণ পিতার নাম: রতিকান্ত বর্মণ বাড়ির নং : n0078 বয়স : 46 লিঙ্গ : পুরুষ	KDC2438992 ফটো উপলব্ধ
217 নাম : সুভাষ বর্মণ পিতার নাম: রতিকান্ত বর্মণ বাড়ির নং : n0078 বয়স : 42 লিঙ্গ : পুরুষ	RNL1021161 ফটো উপলব্ধ	218 নাম : ললিতা বর্মণ স্বামীর নাম: নারায়ণ বর্মণ বাড়ির নং : n0094 বয়স : 54 লিঙ্গ : মহিলা	WB/01/006/435577 ফটো উপলব্ধ	219 নাম : বিনোদ বর্মণ পিতার নাম: যোগেশ চন্দ্র বর্মণ বাড়ির নং : n0080 বয়স : 65 লিঙ্গ : পুরুষ	WB/01/006/435607 ফটো উপলব্ধ
220 নাম : অজয় বর্মণ পিতার নাম: শম্ভু বর্মণ বাড়ির নং : n0017 বয়স : 55 লিঙ্গ : পুরুষ	WB/01/006/435882 ফটো উপলব্ধ	221 নাম : নীরোদচন্দ্র বর্মণ পিতার নাম: রামচন্দ্র বর্মণ বাড়ির নং : n0106 বয়স : 53 লিঙ্গ : পুরুষ	WB/01/006/435023 ফটো উপলব্ধ	222 নাম : পায়েল বর্মণ (মহন্ত) স্বামীর নাম: দিলীপ কুমার বর্মণ বাড়ির নং : n0095 বয়স : 24 লিঙ্গ : মহিলা	RNL2581056 ফটো উপলব্ধ
223 নাম : পরিমল বর্মণ পিতার নাম: বানেশ্বর বর্মণ বাড়ির নং : n0050 বয়স : 41 লিঙ্গ : পুরুষ	RNL1404722 ফটো উপলব্ধ	224 নাম : সরস্বতী বর্মণ স্বামীর নাম: বিকাশ চন্দ্র বর্মণ বাড়ির নং : n0047 বয়স : 33 লিঙ্গ : মহিলা	RNL2022135 ফটো উপলব্ধ	225 নাম : ললিতা বর্মণ স্বামীর নাম: মনিষ চন্দ্র বর্মণ বাড়ির নং : n0048 বয়স : 61 লিঙ্গ : মহিলা	RNL2151025 ফটো উপলব্ধ
226 নাম : ঋতু বর্মণ পিতার নাম: রমনী বর্মণ বাড়ির নং : এফ/165 বয়স : 22 লিঙ্গ : মহিলা	RNL3290004 ফটো উপলব্ধ	227 নাম : মমতা বর্মণ স্বামীর নাম: পরিমল বর্মণ বাড়ির নং : n0050 বয়স : 37 লিঙ্গ : মহিলা	RNL1432962 ফটো উপলব্ধ	228 নাম : জয়া বর্মণ স্বামীর নাম: তরণী কান্ত বর্মণ বাড়ির নং : n0180 বয়স : 36 লিঙ্গ : মহিলা	RNL1897024 ফটো উপলব্ধ
229 নাম : মৌ চন্দ্র পিতার নাম: বলাই চন্দ্র বাড়ির নং : n0041 বয়স : 28 লিঙ্গ : মহিলা	RNL2264968 ফটো উপলব্ধ	230 নাম : কনক বর্মণ পিতার নাম: বিজেন বর্মণ বাড়ির নং : n0016 বয়স : 38 লিঙ্গ : পুরুষ	RNL1542414 ফটো উপলব্ধ	231 নাম : রামচন্দ্র বর্মণ পিতার নাম: দেবেন বর্মণ বাড়ির নং : n0106 বয়স : 86 লিঙ্গ : পুরুষ	WB/01/006/435035 ফটো উপলব্ধ
232 নাম : কম্পনা বর্মণ স্বামীর নাম: সুনিল বর্মণ বাড়ির নং : n0090 বয়স : 51 লিঙ্গ : মহিলা	WB/01/006/435711 ফটো উপলব্ধ	233 নাম : ফুলমালা বর্মণ স্বামীর নাম: হীরালাল বর্মণ বাড়ির নং : n0082 বয়স : 48 লিঙ্গ : মহিলা	RNL2730893 ফটো উপলব্ধ	234 নাম : শিবু বর্মণ পিতার নাম: প্রেমানন্দ বর্মণ বাড়ির নং : n0181 বয়স : 39 লিঙ্গ : পুরুষ	KDC2597060 ফটো উপলব্ধ
235 নাম : মদন কুমার বর্মণ পিতার নাম: রমেশ চন্দ্র বাড়ির নং : n0171 বয়স : 39 লিঙ্গ : পুরুষ	KDC2760601 ফটো উপলব্ধ	236 নাম : ধনমন্ত বর্মণ পিতার নাম: ধল সুন্দর বর্মণ বাড়ির নং : n0021 বয়স : 35 লিঙ্গ : পুরুষ	RNL1542521 ফটো উপলব্ধ	237 নাম : পূর্ণিমা বর্মণ স্বামীর নাম: দীপক বর্মণ বাড়ির নং : এন00 বয়স : 27 লিঙ্গ : মহিলা	RNL2615441 ফটো উপলব্ধ
238 নাম : মৌসুমী বর্মণ স্বামীর নাম: বিজয় বর্মণ বাড়ির নং : n0120 বয়স : 27 লিঙ্গ : মহিলা	RNL2510360 ফটো উপলব্ধ	239 নাম : সুকান্ত বর্মণ পিতার নাম: সহদেব বর্মণ বাড়ির নং : n0164 বয়স : 26 লিঙ্গ : পুরুষ	RNL2580892 ফটো উপলব্ধ	240 নাম : মুকুলেন্দ্র নাথ বর্মণ পিতার নাম: দুর্লেন্দ্র নাথ বর্মণ বাড়ির নং : n0163 বয়স : 26 লিঙ্গ : পুরুষ	RNL2580975 ফটো উপলব্ধ

বিধানসভা নির্বাচনক্ষেত্রের নং, নাম : 7-দিনহাটা  
ভাগ নং, নাম : 1-জরাবাড়ী প্রথম খণ্ড (দক্ষিণ)

241 নাম : ধর্জেন বর্মণ পিতার নাম: খগেন বর্মণ বাড়ির নং : n0007 বয়স : 38 লিঙ্গ : পুরুষ	KDC2597078 ফটো উপলব্ধ	242 নাম : মহিমচন্দ্র বর্মণ পিতার নাম: বাতাসু বর্মণ বাড়ির নং : n0008 বয়স : 71 লিঙ্গ : পুরুষ	WB/01/006/435496 ফটো উপলব্ধ	243 নাম : সুসমা বর্মণ স্বামীর নাম: সুবিত চন্দ্র বর্মণ বাড়ির নং : nং00 বয়স : 27 লিঙ্গ : মহিলা	RNL2468833 ফটো উপলব্ধ
244 নাম : সঞ্জয় বর্মণ পিতার নাম: মহিম চন্দ্র বর্মণ বাড়ির নং : n0008 বয়স : 39 লিঙ্গ : পুরুষ	KDC2597227 ফটো উপলব্ধ	245 নাম : অনিল বর্মণ মায়ের নাম: শান্তি বর্মণ বাড়ির নং : n0046 বয়স : 42 লিঙ্গ : পুরুষ	KDC2439008 ফটো উপলব্ধ	246 নাম : বিকাশ চন্দ্র বর্মণ পিতার নাম: বিনয় চন্দ্র বর্মণ বাড়ির নং : n0047 বয়স : 45 লিঙ্গ : পুরুষ	KDC1639459 ফটো উপলব্ধ
247 নাম : সুনতি বর্মণ স্বামীর নাম: বাীরেন বর্মণ বাড়ির নং : n0095 বয়স : 59 লিঙ্গ : মহিলা	WB/01/006/435536 ফটো উপলব্ধ	248 নাম : পাটেশ্বরী বর্মণ স্বামীর নাম: বাীরেন বর্মণ বাড়ির নং : n0022 বয়স : 59 লিঙ্গ : মহিলা	WB/01/006/435175 ফটো উপলব্ধ	249 নাম : প্রতিমা বর্মণ স্বামীর নাম: বকুল বর্মণ বাড়ির নং : n0041 বয়স : 43 লিঙ্গ : মহিলা	KDC2280741 ফটো উপলব্ধ
250 নাম : কৃষ্ণ বর্মণ পিতার নাম: নারায়ণ বর্মণ বাড়ির নং : দিনহাটা ১ ব্লক বয়স : 24 লিঙ্গ : পুরুষ	RNL3041654 ফটো উপলব্ধ	251 নাম : বাসন্তি বর্মণ স্বামীর নাম: রতিকান্ত বর্মণ বাড়ির নং : n0269 বয়স : 71 লিঙ্গ : মহিলা	KDC0856153 ফটো উপলব্ধ	252 নাম : সমময়ী বর্মণ স্বামীর নাম: নৃপেন বর্মণ বাড়ির নং : n0088 বয়স : 81 লিঙ্গ : মহিলা	WB/01/006/435373 ফটো উপলব্ধ
253 নাম : ক্ষিতীশ বর্মণ পিতার নাম: নৃপেন বর্মণ বাড়ির নং : n0088 বয়স : 60 লিঙ্গ : পুরুষ	WB/01/006/435144 ফটো উপলব্ধ	254 নাম : রেনুবালা বর্মণ স্বামীর নাম: রূপা বর্মণ বাড়ির নং : n0089 বয়স : 66 লিঙ্গ : মহিলা	WB/01/006/435560 ফটো উপলব্ধ	255 নাম : যশোদা বর্মণ অন্যান্য: শিশির বর্মণ বাড়ির নং : এন0055 বয়স : 91 লিঙ্গ : মহিলা	RNL3025491 ফটো উপলব্ধ
256 নাম : ক্ষিরবালা বর্মণ স্বামীর নাম: ভারত বর্মণ বাড়ির নং : n0105 বয়স : 76 লিঙ্গ : মহিলা	WB/01/006/435187 ফটো উপলব্ধ	257 নাম : ধরনী বর্মণ স্বামীর নাম: রুহিদাস বর্মণ বাড়ির নং : n0180 বয়স : 67 লিঙ্গ : মহিলা	RNL3276045 ফটো উপলব্ধ	258 নাম : সম্পা বর্মণ স্বামীর নাম: রমেন বর্মণ বাড়ির নং : n0078 বয়স : 40 লিঙ্গ : মহিলা	RNL1542315 ফটো উপলব্ধ
259 নাম : রীতা বর্মণ স্বামীর নাম: সুভাষ বর্মণ বাড়ির নং : n0078 বয়স : 34 লিঙ্গ : মহিলা	RNL1753201 ফটো উপলব্ধ	260 নাম : নারায়ণ চন্দ্র বর্মণ পিতার নাম: যাদব চন্দ্র বর্মণ বাড়ির নং : n0092 বয়স : 42 লিঙ্গ : পুরুষ	KDC2439602 ফটো উপলব্ধ	261 নাম : মীতালি বর্মণ স্বামীর নাম: শিব বর্মণ বাড়ির নং : n0078 বয়স : 31 লিঙ্গ : মহিলা	RNL2150878 ফটো উপলব্ধ
262 নাম : দীপক বর্মণ পিতার নাম: উপেন বর্মণ বাড়ির নং : n0170 বয়স : 36 লিঙ্গ : পুরুষ	RNL1542596 ফটো উপলব্ধ	263 নাম : রবি চন্দ্র বর্মণ পিতার নাম: সুরেন বাড়ির নং : n0172 বয়স : 38 লিঙ্গ : পুরুষ	KDC2760585 ফটো উপলব্ধ	264 নাম : মনু বর্মণ পিতার নাম: ন্যারগান বর্মণ বাড়ির নং : n0086 বয়স : 67 লিঙ্গ : পুরুষ	WB/01/006/435555 ফটো উপলব্ধ
265 নাম : মিনতী বর্মণ স্বামীর নাম: মনু বর্মণ বাড়ির নং : n0175 বয়স : 57 লিঙ্গ : মহিলা	WB/01/006/435097 ফটো উপলব্ধ	266 নাম : বুল্টি বর্মণ স্বামীর নাম: পিন্টু বর্মণ বাড়ির নং : এন0139 বয়স : 25 লিঙ্গ : মহিলা	RNL3123957 ফটো উপলব্ধ	267 নাম : নলিনী বর্মণ পিতার নাম: গজেন বর্মণ বাড়ির নং : n0014 বয়স : 63 লিঙ্গ : পুরুষ	WB/01/006/435024 ফটো উপলব্ধ
268 নাম : উপেন বর্মণ পিতার নাম: পিন্ডু বর্মণ বাড়ির নং : n0170 বয়স : 76 লিঙ্গ : পুরুষ	WB/01/006/435348 ফটো উপলব্ধ	269 নাম : ফ্যালো বর্মণ স্বামীর নাম: খগেন বর্মণ বাড়ির নং : n0102 বয়স : 76 লিঙ্গ : মহিলা	WB/01/006/435584 ফটো উপলব্ধ	270 নাম : মনোরঞ্জন বর্মণ পিতার নাম: টুল্লু বর্মণ বাড়ির নং : n0111 বয়স : 42 লিঙ্গ : পুরুষ	KDC2439404 ফটো উপলব্ধ

বিধানসভা নির্বাচনক্ষেত্রের নং, নাম : 7-দিনহাটা  
ভাগ নং, নাম : 1-জরাবাড়ী প্রথম খণ্ড (দক্ষিণ)

271 নাম : টুম্পা বর্মন স্বামীর নাম: মনোরঞ্জন বর্মন বাড়ির নং : n0111 বয়স : 32 লিঙ্গ : মহিলা	RNL2022101 ফটো উপলব্ধ	272 নাম : সুমন বর্মন পিতার নাম: সুনীল বর্মন বাড়ির নং : n0071 বয়স : 25 লিঙ্গ : পুরুষ	RNL3025996 ফটো উপলব্ধ	273 নাম : চকো বর্মন স্বামীর নাম: অমল বর্মন বাড়ির নং : n0266 বয়স : 53 লিঙ্গ : মহিলা	WB/01/006/435722 ফটো উপলব্ধ
274 নাম : মদন বর্মন পিতার নাম: কমল বর্মন বাড়ির নং : n0075 বয়স : 31 লিঙ্গ : পুরুষ	RNL2021954 ফটো উপলব্ধ	275 নাম : কিরনবালা বর্মন স্বামীর নাম: রতিকান্ত বর্মন বাড়ির নং : n0078 বয়স : 69 লিঙ্গ : মহিলা	WB/01/006/435534 ফটো উপলব্ধ	276 নাম : দুলো বর্মন স্বামীর নাম: অমল বর্মন বাড়ির নং : n0011 বয়স : 52 লিঙ্গ : মহিলা	WB/01/006/438359 ফটো উপলব্ধ
277 নাম : পুষনাথ বর্মন পিতার নাম: ধৈর্য্য বর্মন বাড়ির নং : n0168 বয়স : 81 লিঙ্গ : পুরুষ	WB/01/006/435683 ফটো উপলব্ধ	278 নাম : প্রকাশ বর্মন পিতার নাম: বিসাদু বর্মন বাড়ির নং : n0091 বয়স : 34 লিঙ্গ : পুরুষ	RNL1652015 ফটো উপলব্ধ	279 নাম : উকিল বর্মন পিতার নাম: যাদব বর্মন বাড়ির নং : n0092 বয়স : 61 লিঙ্গ : পুরুষ	WB/01/006/435159 ফটো উপলব্ধ
280 নাম : রানী বালা রায় বর্মন স্বামীর নাম: উকিল রায় বর্মন বাড়ির নং : n0092 বয়স : 44 লিঙ্গ : মহিলা	KDC1640473 ফটো উপলব্ধ	281 নাম : শিবু বর্মন পিতার নাম: রতিকান্ত বর্মন বাড়ির নং : n0078 বয়স : 38 লিঙ্গ : পুরুষ	RNL1427434 ফটো উপলব্ধ	282 নাম : নারায়ন বর্মন পিতার নাম: ন্যারগান বর্মন বাড়ির নং : n0094 বয়স : 61 লিঙ্গ : পুরুষ	WB/01/006/435799 ফটো উপলব্ধ
283 নাম : দীপক বর্মন পিতার নাম: রতিকান্ত বর্মন বাড়ির নং : n0078 বয়স : 38 লিঙ্গ : পুরুষ	RNL1404946 ফটো উপলব্ধ	284 নাম : অনিল বর্মন পিতার নাম: রাজকান্ত বর্মন বাড়ির নং : n0079 বয়স : 63 লিঙ্গ : পুরুষ	WB/01/006/435602 ফটো উপলব্ধ	285 নাম : শ্যাম বর্মন অন্যান্য: মনি বর্মন বাড়ির নং : n0095 বয়স : 66 লিঙ্গ : মহিলা	WB/01/006/435681 ফটো উপলব্ধ
286 নাম : দিলীপ কুমার বর্মন পিতার নাম: বীরেন্দ্র নাথ বর্মন বাড়ির নং : n0095 বয়স : 45 লিঙ্গ : পুরুষ	KDC1893668 ফটো উপলব্ধ	287 নাম : রীতা বর্মন স্বামীর নাম: বিনয় বর্মন বাড়ির নং : n0124 বয়স : 66 লিঙ্গ : মহিলা	WB/01/006/435785 ফটো উপলব্ধ	Q 288 নাম : সাবিত্রী বর্মন স্বামীর নাম: অপু বর্মন বাড়ির নং : বয়স : 28 লিঙ্গ : মহিলা	RNL2581098 ফটো উপলব্ধ
289 নাম : সমির বর্মন পিতার নাম: মধুসূদন বর্মন বাড়ির নং : এন00 বয়স : 24 লিঙ্গ : পুরুষ	RNL3041639 ফটো উপলব্ধ	290 নাম : রঞ্জন বর্মন পিতার নাম: অশোক বর্মন বাড়ির নং : এন 0179 বয়স : 25 লিঙ্গ : পুরুষ	RNL2678407 ফটো উপলব্ধ	291 নাম : জ্যোৎস্না বর্মন স্বামীর নাম: পূর্ণচন্দ্র বর্মন বাড়ির নং : n0188 বয়স : 48 লিঙ্গ : মহিলা	KDC1892801 ফটো উপলব্ধ
292 নাম : ভারতী বর্মন স্বামীর নাম: পুষনাথ বর্মন বাড়ির নং : n0168 বয়স : 71 লিঙ্গ : মহিলা	WB/01/006/435670 ফটো উপলব্ধ	293 নাম : খোকন কুমার বর্মন পিতার নাম: সহদেব বর্মন বাড়ির নং : এন0164 বয়স : 24 লিঙ্গ : পুরুষ	RNL2964567 ফটো উপলব্ধ	294 নাম : শঙ্করী বর্মন স্বামীর নাম: বিপুল চন্দ্র বর্মন বাড়ির নং : n0258 বয়স : 35 লিঙ্গ : মহিলা	RNL1579424 ফটো উপলব্ধ
295 নাম : দীপ্তী বর্মন স্বামীর নাম: অতুল বর্মন বাড়ির নং : n0167 বয়স : 34 লিঙ্গ : মহিলা	UGR1890920 ফটো উপলব্ধ	296 নাম : প্রভাতী বর্মন স্বামীর নাম: যতীন বর্মন বাড়ির নং : n0003 বয়স : 61 লিঙ্গ : মহিলা	RNL2730471 ফটো উপলব্ধ	297 নাম : মাধবী বর্মন স্বামীর নাম: ধনেশ্বর চন্দ্র বর্মন বাড়ির নং : n0270 বয়স : 43 লিঙ্গ : মহিলা	KDC2439040 ফটো উপলব্ধ
298 নাম : সঞ্জয় বর্মন পিতার নাম: অমল বর্মন বাড়ির নং : n0272 বয়স : 32 লিঙ্গ : পুরুষ	RNL1897669 ফটো উপলব্ধ	299 নাম : উমারানী বর্মন পিতার নাম: ব্রজেন্দ্র বর্মন বাড়ির নং : n0251 বয়স : 38 লিঙ্গ : মহিলা	KDC2751196 ফটো উপলব্ধ	300 নাম : প্রতিমা বর্মন স্বামীর নাম: তপন বর্মন বাড়ির নং : n0175 বয়স : 32 লিঙ্গ : মহিলা	RNL2580942 ফটো উপলব্ধ

বিধানসভা নির্বাচনক্ষেত্রের নং, নাম : 7-দিনহাটা  
ভাগ নং, নাম : 1-জরাবাড়ী প্রথম খণ্ড (দক্ষিণ)

301 নাম : নিফুল বর্মন পিতার নাম: গনেশ চন্দ্র বর্মন বাড়ির নং : n0101 বয়স : 37 লিঙ্গ : পুরুষ	KDC2761062 ফটো উপলব্ধ	302 নাম : সোনাই বর্মন স্বামীর নাম: হাবলু বর্মন বাড়ির নং : n0255 বয়স : 54 লিঙ্গ : মহিলা	WB/01/006/438516 ফটো উপলব্ধ	303 নাম : রমেন বর্মন পিতার নাম: হরেন বর্মন বাড়ির নং : n0121 বয়স : 49 লিঙ্গ : পুরুষ	WB/01/006/435054 ফটো উপলব্ধ
304 নাম : পরেশ বর্মন পিতার নাম: হরেন বর্মন বাড়ির নং : n0121 বয়স : 41 লিঙ্গ : পুরুষ	KDC2835486 ফটো উপলব্ধ	305 নাম : উপেন বর্মন পিতার নাম: রমেশ চন্দ্র বর্মন বাড়ির নং : n0171 বয়স : 40 লিঙ্গ : পুরুষ	KDC2760593 ফটো উপলব্ধ	306 নাম : গোপাল চন্দ্র বর্মন পিতার নাম: সুরেন চন্দ্র বর্মন বাড়ির নং : n0264 বয়স : 38 লিঙ্গ : পুরুষ	RNL1021203 ফটো উপলব্ধ
307 নাম : সুনীতি বর্মন স্বামীর নাম: নমলা বর্মন বাড়ির নং : n0074 বয়স : 55 লিঙ্গ : মহিলা	WB/01/006/435030 ফটো উপলব্ধ	308 নাম : স্বপন বর্মন পিতার নাম: নমলা কান্ত বর্মন বাড়ির নং : n0074 বয়স : 37 লিঙ্গ : পুরুষ	RNL1404706 ফটো উপলব্ধ	309 নাম : গনেশ বর্মন পিতার নাম: বিন্দাবন বর্মন বাড়ির নং : n0076 বয়স : 59 লিঙ্গ : পুরুষ	WB/01/006/435685 ফটো উপলব্ধ
310 নাম : রেবারানী বর্মন স্বামীর নাম: গনেশ বর্মন বাড়ির নং : n0076 বয়স : 55 লিঙ্গ : মহিলা	WB/01/006/435391 ফটো উপলব্ধ	311 নাম : কনক বর্মন পিতার নাম: ক্ষিতীশ বর্মন বাড়ির নং : n0088 বয়স : 31 লিঙ্গ : পুরুষ	RNL2054120 ফটো উপলব্ধ	312 নাম : সৌরভ বর্মন পিতার নাম: শ্যামল বর্মন বাড়ির নং : n0062 বয়স : 28 লিঙ্গ : পুরুষ	RNL2510303 ফটো উপলব্ধ
313 নাম : অশোক বর্মন পিতার নাম: ললিত বর্মন বাড়ির নং : n0018 বয়স : 27 লিঙ্গ : পুরুষ	RNL2510337 ফটো উপলব্ধ	314 নাম : সজল বর্মন পিতার নাম: ভগলু বর্মন বাড়ির নং : n0112 বয়স : 28 লিঙ্গ : পুরুষ	RNL2510345 ফটো উপলব্ধ	315 নাম : শ্যামল বর্মন পিতার নাম: রুপকান্ত বর্মন বাড়ির নং : n0121 বয়স : 57 লিঙ্গ : পুরুষ	KDC2439636 ফটো উপলব্ধ
316 নাম : জোনাই বর্মন স্বামীর নাম: হরিবলা বর্মন বাড়ির নং : n0001 বয়স : 83 লিঙ্গ : মহিলা	RNL2730406 ফটো উপলব্ধ	317 নাম : মনেশ্বর বর্মন পিতার নাম: ভদ্রেশ্বর বর্মন বাড়ির নং : n0081 বয়স : 46 লিঙ্গ : পুরুষ	RNL1753128 ফটো উপলব্ধ	318 নাম : ললিত বর্মন পিতার নাম: বিপিন বর্মন বাড়ির নং : n0018 বয়স : 53 লিঙ্গ : পুরুষ	WB/01/006/435878 ফটো উপলব্ধ
319 নাম : সৈলেন্দ্র বর্মন পিতার নাম: যাত্রা বর্মন বাড়ির নং : n0231 বয়স : 51 লিঙ্গ : পুরুষ	RNL1753177 ফটো উপলব্ধ	320 নাম : বাসন্তি বর্মন স্বামীর নাম: ঝড় বর্মন বাড়ির নং : n0240 বয়স : 53 লিঙ্গ : মহিলা	WB/01/006/435477 ফটো উপলব্ধ	321 নাম : কল্পনা রায় বর্মন স্বামীর নাম: শ্যামল বর্মন বাড়ির নং : n0062 বয়স : 51 লিঙ্গ : মহিলা	WB/01/006/438697 ফটো উপলব্ধ
322 নাম : পঞ্চমী বর্মন স্বামীর নাম: সুকুমার বর্মন বাড়ির নং : n0053 বয়স : 32 লিঙ্গ : মহিলা	WLL1480532 ফটো উপলব্ধ	323 নাম : রঞ্জিতা বর্মন স্বামীর নাম: বল্টু বর্মন বাড়ির নং : n0052 বয়স : 57 লিঙ্গ : মহিলা	WB/01/006/438444 ফটো উপলব্ধ	324 নাম : রিংকি বর্মন পিতার নাম: গুনাধর বর্মন বাড়ির নং : এন0192 বয়স : 23 লিঙ্গ : মহিলা	RNL3123908 ফটো উপলব্ধ
325 নাম : সন্তোষ বর্মন পিতার নাম: শশিভবন বর্মন বাড়ির নং : n0227 বয়স : 55 লিঙ্গ : পুরুষ	RNL2033934 ফটো উপলব্ধ	326 নাম : মিঠুন বর্মন পিতার নাম: গুনাধর বর্মন বাড়ির নং : এন00 বয়স : 26 লিঙ্গ : পুরুষ	RNL2615409 ফটো উপলব্ধ	327 নাম : অনন্ত বর্মন পিতার নাম: উকিল বর্মন বাড়ির নং : n0092 বয়স : 26 লিঙ্গ : পুরুষ	RNL2581007 ফটো উপলব্ধ
328 নাম : শান্তি বর্মন স্বামীর নাম: রবীকান্ত বর্মন বাড়ির নং : n0178 বয়স : 71 লিঙ্গ : মহিলা	WB/01/006/435075 ফটো উপলব্ধ	329 নাম : ঘস্পী বর্মন পিতার নাম: যোগেশ বর্মন বাড়ির নং : n0190 বয়স : 40 লিঙ্গ : পুরুষ	RNL1542794 ফটো উপলব্ধ	330 নাম : ভারতী বর্মন স্বামীর নাম: বিশ্ণুনাথ বর্মন বাড়ির নং : n0019 বয়স : 44 লিঙ্গ : মহিলা	KDC2439370 ফটো উপলব্ধ

বিধানসভা নির্বাচনক্ষেত্রের নং, নাম : 7-দিনহাটা  
ভাগ নং, নাম : 1-জরাবাড়ী প্রথম খণ্ড (দক্ষিণ)

331 নাম : রঞ্জনা বর্মণ স্বামীর নাম: পরেশ বর্মণ বাড়ির নং : n0121 বয়স : 43 লিঙ্গ : মহিলা	RNL1652148 ফটো উপলব্ধ	332 নাম : রাজা রায় পিতার নাম: কমল চন্দ্র রায় বাড়ির নং : n0113 বয়স : 28 লিঙ্গ : পুরুষ	RNL2293652 ফটো উপলব্ধ	333 নাম : অর্চনা বর্মণ পিতার নাম: গজেন বর্মণ বাড়ির নং : এন0202 বয়স : 22 লিঙ্গ : মহিলা	RNL3123866 ফটো উপলব্ধ
334 নাম : তাপসি বর্মণ স্বামীর নাম: নিরোদ বর্মণ বাড়ির নং : n0099 বয়স : 35 লিঙ্গ : মহিলা	RNL2151074 ফটো উপলব্ধ	335 নাম : ধনময়ী বর্মণ স্বামীর নাম: খোকারণা বর্মণ বাড়ির নং : n0082 বয়স : 83 লিঙ্গ : মহিলা	WB/01/006/435582 ফটো উপলব্ধ	336 নাম : উষা বর্মণ স্বামীর নাম: অভুল বর্মণ বাড়ির নং : n0082 বয়স : 33 লিঙ্গ : মহিলা	RNL1897313 ফটো উপলব্ধ
337 নাম : সুকুমার বর্মণ পিতার নাম: বিমল বর্মণ বাড়ির নং : নং বয়স : 36 লিঙ্গ : পুরুষ	RNL1542570 ফটো উপলব্ধ	338 নাম : অনিতা বর্মণ পিতার নাম: বিমল চন্দ্র বর্মণ বাড়ির নং : n0208 বয়স : 38 লিঙ্গ : মহিলা	RNL1542224 ফটো উপলব্ধ	339 নাম : বিদেশী বর্মণ পিতার নাম: লালমোহন বর্মণ বাড়ির নং : n0098 বয়স : 47 লিঙ্গ : পুরুষ	KDC1639178 ফটো উপলব্ধ
340 নাম : নমিতা বর্মণ স্বামীর নাম: রমনি বর্মণ বাড়ির নং : N0201 বয়স : 26 লিঙ্গ : মহিলা	UGR2475887 ফটো উপলব্ধ	341 নাম : গনেশ চন্দ্র বর্মণ পিতার নাম: সুরেন বর্মণ বাড়ির নং : n0101 বয়স : 66 লিঙ্গ : পুরুষ	WB/01/006/435419 ফটো উপলব্ধ	342 নাম : একাদশী বর্মণ স্বামীর নাম: সন্টু বর্মণ বাড়ির নং : n0168 বয়স : 32 লিঙ্গ : মহিলা	RNL2150944 ফটো উপলব্ধ
343 নাম : বৃন্দা বর্মণ স্বামীর নাম: নলিনী বর্মণ বাড়ির নং : n0014 বয়স : 58 লিঙ্গ : মহিলা	WB/01/006/435399 ফটো উপলব্ধ	344 নাম : পুল্লী বর্মণ পিতার নাম: রহিদাস বর্মণ বাড়ির নং : n0174 বয়স : 61 লিঙ্গ : পুরুষ	RNL3347507 ফটো উপলব্ধ	345 নাম : জ্যোৎস্না বর্মণ স্বামীর নাম: বিজয় বর্মণ বাড়ির নং : n0113 বয়স : 41 লিঙ্গ : মহিলা	RNL1427459 ফটো উপলব্ধ
346 নাম : পার্বতী বর্মণ স্বামীর নাম: ললিত বর্মণ বাড়ির নং : n0018 বয়স : 50 লিঙ্গ : মহিলা	WB/01/006/435542 ফটো উপলব্ধ	347 নাম : সঞ্জীব বর্মণ পিতার নাম: বিনোদ বিহারী বর্মণ বাড়ির নং : n0191 বয়স : 37 লিঙ্গ : পুরুষ	RNL1021864 ফটো উপলব্ধ	348 নাম : রবীন্দ্র বর্মণ পিতার নাম: খগেন বর্মণ বাড়ির নং : n0102 বয়স : 50 লিঙ্গ : পুরুষ	KDC0855072 ফটো উপলব্ধ
349 নাম : সিবিন বর্মণ মায়ের নাম: বিমলা বর্মণ বাড়ির নং : n0111 বয়স : 40 লিঙ্গ : পুরুষ	KDC2597128 ফটো উপলব্ধ	350 নাম : মন্টু বর্মণ পিতার নাম: টাট্টু বর্মণ বাড়ির নং : n0175 বয়স : 76 লিঙ্গ : পুরুষ	WB/01/006/435046 ফটো উপলব্ধ	351 নাম : সুশান্ত বর্মণ পিতার নাম: অমল বর্মণ বাড়ির নং : n0011 বয়স : 31 লিঙ্গ : পুরুষ	RNL1897263 ফটো উপলব্ধ
352 নাম : সন্টু বর্মণ পিতার নাম: মন্টু বর্মণ বাড়ির নং : n0086 বয়স : 43 লিঙ্গ : পুরুষ	KDC2439487 ফটো উপলব্ধ	353 নাম : ভবেশ বর্মণ পিতার নাম: বিমল চন্দ্র বর্মণ বাড়ির নং : n0208 বয়স : 45 লিঙ্গ : পুরুষ	KDC2439537 ফটো উপলব্ধ	354 নাম : দেবেশ চন্দ্র বর্মণ পিতার নাম: বিমল চন্দ্র বর্মণ বাড়ির নং : n0208 বয়স : 42 লিঙ্গ : পুরুষ	RNL1651975 ফটো উপলব্ধ
355 নাম : মিতুন বর্মণ পিতার নাম: নিরেন চন্দ্র বর্মণ বাড়ির নং : n0097 বয়স : 36 লিঙ্গ : পুরুষ	KDC2835692 ফটো উপলব্ধ	356 নাম : কবিতা বর্মণ স্বামীর নাম: বিদেশী বর্মণ বাড়ির নং : n0098 বয়স : 38 লিঙ্গ : মহিলা	RNL1432996 ফটো উপলব্ধ	357 নাম : ফুলতী বর্মণ স্বামীর নাম: রবীন্দ্র নাথ বর্মণ বাড়ির নং : n0229 বয়স : 43 লিঙ্গ : মহিলা	KDC2441087 ফটো উপলব্ধ
358 নাম : কৌশিক বর্মণ পিতার নাম: পুল্লি বর্মণ বাড়ির নং : এন0174 বয়স : 22 লিঙ্গ : পুরুষ	RNL3123767 ফটো উপলব্ধ	359 নাম : ভগলু বর্মণ পিতার নাম: টুল্লু বর্মণ বাড়ির নং : n0112 বয়স : 47 লিঙ্গ : পুরুষ	RNL2730455 ফটো উপলব্ধ	360 নাম : বাসন্তি বর্মণ স্বামীর নাম: গনেশ বর্মণ বাড়ির নং : n0101 বয়স : 59 লিঙ্গ : মহিলা	WB/01/006/435428 ফটো উপলব্ধ

বিধানসভা নির্বাচনক্ষেত্রের নং, নাম : 7-দিনহাটা  
ভাগ নং, নাম : 1-জরাবাড়ী প্রথম খণ্ড (দক্ষিণ)

361 নাম : বিষ্ণু বর্মণ পিতার নাম: রতিকান্ত বর্মণ বাড়ির নং : n0259 বয়স : 40 লিঙ্গ : পুরুষ	RNL1021179 ফটো উপলব্ধ	362 নাম : অমল চন্দ্র বর্মণ পিতার নাম: ক্ষিতিন বর্মণ বাড়ির নং : n0004 বয়স : 34 লিঙ্গ : পুরুষ	RNL1897222 ফটো উপলব্ধ	363 নাম : বীরেন বর্মণ পিতার নাম: টুল্লু বর্মণ বাড়ির নং : n0022 বয়স : 66 লিঙ্গ : পুরুষ	WB/01/006/435340 ফটো উপলব্ধ
364 নাম : নগেন বর্মণ পিতার নাম: সুরেশ বর্মণ বাড়ির নং : n0096 বয়স : 45 লিঙ্গ : পুরুষ	KDC2280774 ফটো উপলব্ধ	365 নাম : অনাথচন্দ্র বর্মণ পিতার নাম: খচরা বর্মণ বাড়ির নং : n0096 বয়স : 61 লিঙ্গ : পুরুষ	WB/01/006/435856 ফটো উপলব্ধ	366 নাম : গীতা বর্মণ স্বামীর নাম: অনাথ বর্মণ বাড়ির নং : n0096 বয়স : 55 লিঙ্গ : মহিলা	WB/01/006/435740 ফটো উপলব্ধ
367 নাম : বাদল চন্দ্র বর্মণ পিতার নাম: অনাথ চন্দ্র বর্মণ বাড়ির নং : n0096 বয়স : 35 লিঙ্গ : পুরুষ	RNL1542687 ফটো উপলব্ধ	368 নাম : পরিতোষ বর্মণ পিতার নাম: অমল চন্দ্র বর্মণ বাড়ির নং : n0160 বয়স : 39 লিঙ্গ : পুরুষ	RNL1021393 ফটো উপলব্ধ	369 নাম : সান্তনা বর্মণ স্বামীর নাম: আনন্দ বর্মণ বাড়ির নং : n0002 বয়স : 40 লিঙ্গ : মহিলা	KDC2761054 ফটো উপলব্ধ
370 নাম : ক্ষিতীন বর্মণ পিতার নাম: খট্ট বর্মণ বাড়ির নং : n0004 বয়স : 67 লিঙ্গ : পুরুষ	WB/01/006/435502 ফটো উপলব্ধ	371 নাম : আরতী বর্মণ স্বামীর নাম: গ্যান্দা বর্মণ বাড়ির নং : n0271 বয়স : 51 লিঙ্গ : মহিলা	RNL2730687 ফটো উপলব্ধ	372 নাম : বিজয় বর্মণ পিতার নাম: বিমল বর্মণ বাড়ির নং : n0120 বয়স : 31 লিঙ্গ : পুরুষ	RNL2022077 ফটো উপলব্ধ
373 নাম : অঞ্জনা বর্মণ স্বামীর নাম: মিন্টু বর্মণ বাড়ির নং : n0139 বয়স : 30 লিঙ্গ : মহিলা	RNL2150860 ফটো উপলব্ধ	374 নাম : নিবাস চন্দ্র বর্মণ পিতার নাম: বিসাদ বর্মণ বাড়ির নং : n0091 বয়স : 30 লিঙ্গ : পুরুষ	RNL2021996 ফটো উপলব্ধ	375 নাম : সুশান্ত বর্মণ পিতার নাম: দিলীপ কুমার বর্মণ বাড়ির নং : জরাবাড়ী বয়স : 20 লিঙ্গ : পুরুষ	RNL3281987 ফটো উপলব্ধ
376 নাম : দেবাশিষ বর্মণ পিতার নাম: দিপক বর্মণ বাড়ির নং : জরাবারি বয়স : 20 লিঙ্গ : পুরুষ	RNL3239712 ফটো উপলব্ধ	377 নাম : জ্যোৎস্না বর্মণ স্বামীর নাম: অনিল বর্মণ বাড়ির নং : n0079 বয়স : 53 লিঙ্গ : মহিলা	WB/01/006/435634 ফটো উপলব্ধ	378 নাম : পিন্টু বর্মণ পিতার নাম: মনু বর্মণ বাড়ির নং : n0086 বয়স : 41 লিঙ্গ : পুরুষ	KDC2767200 ফটো উপলব্ধ
379 নাম : চন্দনা বর্মণ (রায়) স্বামীর নাম: বিপুল চন্দ্র বর্মণ বাড়ির নং : n0101 বয়স : 36 লিঙ্গ : মহিলা	RNL1897172 ফটো উপলব্ধ	380 নাম : মনভোলা বর্মণ পিতার নাম: বিনয় বর্মণ বাড়ির নং : n0113 বয়স : 56 লিঙ্গ : পুরুষ	WB/01/006/435620 ফটো উপলব্ধ	381 নাম : আলো বর্মণ স্বামীর নাম: রমনী বর্মণ বাড়ির নং : n0103 বয়স : 41 লিঙ্গ : মহিলা	RNL1024652 ফটো উপলব্ধ
382 নাম : কমলচন্দ্র রায় পিতার নাম: কাজিনাথ রায় বাড়ির নং : n0113 বয়স : 63 লিঙ্গ : পুরুষ	WB/01/006/435145 ফটো উপলব্ধ	383 নাম : ছবিতা বর্মণ স্বামীর নাম: মনভোলা বর্মণ বাড়ির নং : n0113 বয়স : 48 লিঙ্গ : মহিলা	KDC1640515 ফটো উপলব্ধ	384 নাম : সোনেকা বর্মণ স্বামীর নাম: যাত্রা বর্মণ বাড়ির নং : n0173 বয়স : 51 লিঙ্গ : মহিলা	WB/01/006/435150 ফটো উপলব্ধ
385 নাম : ভবাস্তি বর্মণ স্বামীর নাম: যোগেশ বর্মণ বাড়ির নং : n0110 বয়স : 65 লিঙ্গ : মহিলা	RNL2960920 ফটো উপলব্ধ	386 নাম : সুমন্ত বর্মণ পিতার নাম: যাত্রা বর্মণ বাড়ির নং : n0173 বয়স : 31 লিঙ্গ : পুরুষ	RNL2021913 ফটো উপলব্ধ	387 নাম : কল্পনা বর্মণ স্বামীর নাম: পুলিন বর্মণ বাড়ির নং : n0174 বয়স : 44 লিঙ্গ : মহিলা	KDC1640457 ফটো উপলব্ধ
388 নাম : গুণধর বর্মণ পিতার নাম: রাজচন্দ্র বর্মণ বাড়ির নং : n0192 বয়স : 56 লিঙ্গ : পুরুষ	WB/01/006/435032 ফটো উপলব্ধ	389 নাম : টুলো বর্মণ স্বামীর নাম: ভদ্রেখর বর্মণ বাড়ির নং : n0081 বয়স : 76 লিঙ্গ : মহিলা	WB/01/006/435544 ফটো উপলব্ধ	390 নাম : সুমিত্রা বর্মণ স্বামীর নাম: কামিনী বর্মণ বাড়ির নং : n0201 বয়স : 46 লিঙ্গ : মহিলা	KDC2439172 ফটো উপলব্ধ

বিধানসভা নির্বাচনক্ষেত্রের নং, নাম : 7-দিনহাটা  
ভাগ নং, নাম : 1-জরাবাড়ী প্রথম খণ্ড (দক্ষিণ)

391 নাম : ভারতী বর্মন স্বামীর নাম: গজেন্দ্র বর্মন বাড়ির নং : n0202 বয়স : 47 লিঙ্গ : মহিলা	KDC2439123 ফটো উপলব্ধ	392 নাম : মামনী বর্মন স্বামীর নাম: লক্ষীকান্ত বর্মন বাড়ির নং : n0205 বয়স : 38 লিঙ্গ : মহিলা	KDC2767069 ফটো উপলব্ধ	393 নাম : বসন্ত বর্মন পিতার নাম: খেমটা বর্মন বাড়ির নং : n0085 বয়স : 36 লিঙ্গ : পুরুষ	RNL1897289 ফটো উপলব্ধ
394 নাম : কম্পনা বর্মন স্বামীর নাম: ভবেন্দ্র বর্মন বাড়ির নং : n0224 বয়স : 40 লিঙ্গ : মহিলা	RNL1554591 ফটো উপলব্ধ	395 নাম : নুপেন বর্মন পিতার নাম: মহিম বর্মন বাড়ির নং : n0225 বয়স : 44 লিঙ্গ : পুরুষ	RNL1896877 ফটো উপলব্ধ	396 নাম : ভুনেশ্বরী বর্মন স্বামীর নাম: ভোলানাথ বর্মন বাড়ির নং : n0099 বয়স : 79 লিঙ্গ : মহিলা	WB/01/006/435884 ফটো উপলব্ধ
397 নাম : বিপুল চন্দ্র বর্মন পিতার নাম: গনেশ চন্দ্র বর্মন বাড়ির নং : n0101 বয়স : 41 লিঙ্গ : পুরুষ	KDC2761187 ফটো উপলব্ধ	398 নাম : বাপ্পী মোদক পিতার নাম: বাবলু মোদক বাড়ির নং : n0124 বয়স : 33 লিঙ্গ : পুরুষ	RNL1652031 ফটো উপলব্ধ	399 নাম : শান্তনা বর্মন স্বামীর নাম: অতুল বর্মন বাড়ির নং : n0009 বয়স : 36 লিঙ্গ : মহিলা	RNL1021211 ফটো উপলব্ধ
400 নাম : প্রসেনজিৎ বর্মন পিতার নাম: অমল বর্মন বাড়ির নং : n0011 বয়স : 32 লিঙ্গ : পুরুষ	RNL1897149 ফটো উপলব্ধ	401 নাম : শম্ভু বর্মন পিতার নাম: পুষনাথ বর্মন বাড়ির নং : n0168 বয়স : 39 লিঙ্গ : পুরুষ	KDC2597151 ফটো উপলব্ধ	402 নাম : পূর্ণিমা বর্মন স্বামীর নাম: বিশ্বনাথ বর্মন বাড়ির নং : n0219 বয়স : 38 লিঙ্গ : মহিলা	KRM2445948 ফটো উপলব্ধ
403 নাম : অনিতা বর্মন স্বামীর নাম: পিন্টু বর্মন বাড়ির নং : n0086 বয়স : 33 লিঙ্গ : মহিলা	RNL1896992 ফটো উপলব্ধ	404 নাম : অনিতা বর্মন স্বামীর নাম: বিনয় বর্মন বাড়ির নং : n0113 বয়স : 72 লিঙ্গ : মহিলা	KDC0854349 ফটো উপলব্ধ	405 নাম : সুনিলা চন্দ্র বর্মন পিতার নাম: পুলিন বর্মন বাড়ির নং : n0174 বয়স : 39 লিঙ্গ : পুরুষ	KDC2766863 ফটো উপলব্ধ
406 নাম : সন্তু বর্মন পিতার নাম: পশু নাথ বর্মন বাড়ির নং : n0168 বয়স : 34 লিঙ্গ : পুরুষ	RNL1542711 ফটো উপলব্ধ	407 নাম : তপন বর্মন পিতার নাম: মনু বর্মন বাড়ির নং : n0175 বয়স : 39 লিঙ্গ : পুরুষ	RNL2150936 ফটো উপলব্ধ	408 নাম : কৃষ্ণ বর্মন পিতার নাম: কাচু বর্মন বাড়ির নং : n0176 বয়স : 37 লিঙ্গ : পুরুষ	RNL1542760 ফটো উপলব্ধ
409 নাম : চারু বর্মন স্বামীর নাম: বিমল বর্মন বাড়ির নং : n0120 বয়স : 59 লিঙ্গ : মহিলা	WB/01/006/435623 ফটো উপলব্ধ	410 নাম : গীতা বর্মন স্বামীর নাম: বিনোদ বিহারী বর্মন বাড়ির নং : n0191 বয়স : 58 লিঙ্গ : মহিলা	KDC0127944 ফটো উপলব্ধ	411 নাম : মাস্পি বর্মন পিতার নাম: অনাথ বর্মন বাড়ির নং : n0201 বয়স : 28 লিঙ্গ : মহিলা	RNL2264950 ফটো উপলব্ধ
412 নাম : গীতা বর্মন স্বামীর নাম: ভোলানাথ বর্মন বাড়ির নং : n0054 বয়স : 63 লিঙ্গ : মহিলা	WB/01/006/435793 ফটো উপলব্ধ	413 নাম : সৌভম বর্মন পিতার নাম: ভোলানাথ বর্মন বাড়ির নং : n0054 বয়স : 36 লিঙ্গ : পুরুষ	RNL1651967 ফটো উপলব্ধ	414 নাম : সুবিতা চন্দ্র বর্মন পিতার নাম: অজিত বর্মন বাড়ির নং : n0020 বয়স : 38 লিঙ্গ : পুরুষ	KDC2760833 ফটো উপলব্ধ
415 নাম : শ্যামলী বর্মন স্বামীর নাম: শ্যামল বর্মন বাড়ির নং : n0121 বয়স : 39 লিঙ্গ : মহিলা	KDC2597300 ফটো উপলব্ধ	416 নাম : বিরাজ বর্মন পিতার নাম: যোগেশ চন্দ্র বর্মন বাড়ির নং : n0080 বয়স : 53 লিঙ্গ : পুরুষ	WB/01/006/435609 ফটো উপলব্ধ	417 নাম : বিশ্বনাথ বর্মন পিতার নাম: ভদ্রেশ্বর বর্মন বাড়ির নং : n0081 বয়স : 51 লিঙ্গ : পুরুষ	WB/01/006/435404 ফটো উপলব্ধ
418 নাম : পার্বতী বর্মন স্বামীর নাম: অনাথ বর্মন বাড়ির নং : n0201 বয়স : 51 লিঙ্গ : মহিলা	RNL2150993 ফটো উপলব্ধ	419 নাম : রমনি বর্মন স্বামীর নাম: আরতী বর্মন বাড়ির নং : n0201 বয়স : 40 লিঙ্গ : পুরুষ	RNL1022235 ফটো উপলব্ধ	420 নাম : হীরালাল বর্মন পিতার নাম: খোকরাম বর্মন বাড়ির নং : n0082 বয়স : 71 লিঙ্গ : পুরুষ	WB/01/006/435898 ফটো উপলব্ধ

বিধানসভা নির্বাচনক্ষেত্রের নং, নাম : 7-দিনহাটা  
ভাগ নং, নাম : 1-জরাবাড়ী প্রথম খণ্ড (দক্ষিণ)

421 নাম : অনূপ বর্মণ পিতার নাম: পুতুল বর্মণ বাড়ির নং : জরাবাড়ী বয়স : 24 লিঙ্গ : পুরুষ	RNL3290095 ফটো উপলব্ধ	422 নাম : দিপায়ন বর্মণ পিতার নাম: বিমল চন্দ্র বর্মণ বাড়ির নং : n0083 বয়স : 37 লিঙ্গ : পুরুষ	RNL1023324 ফটো উপলব্ধ	423 নাম : সীতারানী বর্মণ স্বামীর নাম: ধীরেন বর্মণ বাড়ির নং : n0084 বয়স : 57 লিঙ্গ : মহিলা	WB/01/006/435316 ফটো উপলব্ধ
424 নাম : রত্না বর্মণ স্বামীর নাম: প্রসেনজিৎ বর্মণ বাড়ির নং : এন0084 বয়স : 24 লিঙ্গ : মহিলা	RNL3285947 ফটো উপলব্ধ	425 নাম : খেমটা বর্মণ পিতার নাম: সতীশ বর্মণ বাড়ির নং : n0085 বয়স : 66 লিঙ্গ : পুরুষ	WB/01/006/435226 ফটো উপলব্ধ	426 নাম : নমিতা বর্মণ স্বামীর নাম: খেমটা বর্মণ বাড়ির নং : n0085 বয়স : 59 লিঙ্গ : মহিলা	WB/01/006/435227 ফটো উপলব্ধ
427 নাম : কার্তিক বর্মণ পিতার নাম: রবি বর্মণ বাড়ির নং : n0043 বয়স : 34 লিঙ্গ : পুরুষ	RNL1753052 ফটো উপলব্ধ	428 নাম : পারবতী বর্মণ স্বামীর নাম: রবি বর্মণ বাড়ির নং : n0044 বয়স : 40 লিঙ্গ : মহিলা	KDC2439511 ফটো উপলব্ধ	429 নাম : বিনয় বর্মণ পিতার নাম: যতীন বর্মণ বাড়ির নং : n0047 বয়স : 76 লিঙ্গ : পুরুষ	WB/01/006/435797 ফটো উপলব্ধ
430 নাম : রীনা বর্মণ (অধিকারী) স্বামীর নাম: গৌতম বর্মণ বাড়ির নং : n0047 বয়স : 34 লিঙ্গ : মহিলা	RNL1652122 ফটো উপলব্ধ	431 নাম : মনু বর্মণ পিতার নাম: মনু বর্মণ বাড়ির নং : n0086 বয়স : 33 লিঙ্গ : পুরুষ	RNL1896976 ফটো উপলব্ধ	432 নাম : শম্ভু বর্মণ পিতার নাম: পরেশ চন্দ্র বর্মণ বাড়ির নং : n0139 বয়স : 39 লিঙ্গ : পুরুষ	RNL1404896 ফটো উপলব্ধ
433 নাম : মিঠুন বর্মণ পিতার নাম: বীরেন বর্মণ বাড়ির নং : n0022 বয়স : 31 লিঙ্গ : পুরুষ	RNL2022036 ফটো উপলব্ধ	434 নাম : মামনি বর্মণ স্বামীর নাম: বাদল চন্দ্র বর্মণ বাড়ির নং : 0096 বয়স : 30 লিঙ্গ : মহিলা	UGR2303790 ফটো উপলব্ধ	435 নাম : মালতি বর্মণ রায় স্বামীর নাম: রাজা রায় বাড়ির নং : এন00 বয়স : 31 লিঙ্গ : মহিলা	RNL2615698 ফটো উপলব্ধ
436 নাম : রুমা বর্মণ স্বামীর নাম: বিপ্লব বর্মণ বাড়ির নং : n0254 বয়স : 31 লিঙ্গ : মহিলা	RNL2023653 ফটো উপলব্ধ	437 নাম : নিরুপমা বর্মণ পিতার নাম: নিরঞ্জন বর্মণ বাড়ির নং : এন0 বয়স : 25 লিঙ্গ : মহিলা	RNL2615557 ফটো উপলব্ধ	438 নাম : মানস বর্মণ পিতার নাম: নিরঞ্জন বর্মণ বাড়ির নং : না বয়স : 22 লিঙ্গ : পুরুষ	RNL3288222 ফটো উপলব্ধ
439 নাম : পূর্ণিমা বর্মণ স্বামীর নাম: স্বপন বর্মণ বাড়ির নং : n0175 বয়স : 34 লিঙ্গ : মহিলা	RNL2265023 ফটো উপলব্ধ	440 নাম : বিপুল বর্মণ পিতার নাম: নিত্যজিৎ বর্মণ বাড়ির নং : n0165 বয়স : 34 লিঙ্গ : পুরুষ	RNL1896935 ফটো উপলব্ধ	441 নাম : নকুল বর্মণ পিতার নাম: হরিহর বর্মণ বাড়ির নং : n0261 বয়স : 51 লিঙ্গ : পুরুষ	RNL3250719 ফটো উপলব্ধ
442 নাম : রাধিকা বর্মণ স্বামীর নাম: সঞ্জয় বর্মণ বাড়ির নং : n0262 বয়স : 30 লিঙ্গ : মহিলা	RNL2265296 ফটো উপলব্ধ	443 নাম : অবিনাশ বর্মণ পিতার নাম: রতিকান্ত বর্মণ বাড়ির নং : n0069 বয়স : 54 লিঙ্গ : পুরুষ	WB/01/006/435803 ফটো উপলব্ধ	444 নাম : কোকিলা বর্মণ স্বামীর নাম: অবিনাশ বর্মণ বাড়ির নং : n0069 বয়স : 51 লিঙ্গ : মহিলা	WB/01/006/435743 ফটো উপলব্ধ
445 নাম : গ্যান্দা বর্মণ পিতার নাম: হরিহর বর্মণ বাড়ির নং : n0267 বয়স : 56 লিঙ্গ : পুরুষ	WB/01/006/435702 ফটো উপলব্ধ	446 নাম : প্রসেনজিত বর্মণ স্বামীর নাম: বীরেন্দ্র নাথ বর্মণ বাড়ির নং : n0256 বয়স : 29 লিঙ্গ : মহিলা	RNL2084762 ফটো উপলব্ধ	447 নাম : কমল বর্মণ পিতার নাম: রাজকান্ত বর্মণ বাড়ির নং : n0075 বয়স : 56 লিঙ্গ : মহিলা	RNL3357365 ফটো উপলব্ধ
448 নাম : আল্পনা বর্মণ স্বামীর নাম: তপন বর্মণ বাড়ির নং : n0193 বয়স : 28 লিঙ্গ : মহিলা	RNL2510253 ফটো উপলব্ধ	449 নাম : সীমা বর্মণ স্বামীর নাম: শৈলেন্দ্র বর্মণ বাড়ির নং : n0231 বয়স : 26 লিঙ্গ : মহিলা	RNL2580918 ফটো উপলব্ধ	450 নাম : মানব বর্মণ পিতার নাম: ক্ষিতিশ বর্মণ বাড়ির নং : n0088 বয়স : 27 লিঙ্গ : পুরুষ	RNL2510352 ফটো উপলব্ধ

বিধানসভা নির্বাচনক্ষেত্রের নং, নাম : 7-দিনহাটা  
ভাগ নং, নাম : 1-জরাবাড়ী প্রথম খণ্ড (দক্ষিণ)

451 নাম : মঞ্জু (মোদক) দাস স্বামীর নাম: ভদ্রেশ্বর দাস বাড়ির নং : n0231 বয়স : 40 লিঙ্গ : মহিলা	RNL1753219 ফটো উপলব্ধ	452 নাম : তরলবালা বর্মণ স্বামীর নাম: লালটু বর্মণ বাড়ির নং : n0002 বয়স : 61 লিঙ্গ : মহিলা	WB/01/006/435126 ফটো উপলব্ধ	453 নাম : আনন্দ বর্মণ পিতার নাম: লালটু বর্মণ বাড়ির নং : n0002 বয়স : 39 লিঙ্গ : পুরুষ	KDC2760841 ফটো উপলব্ধ
454 নাম : রঞ্জন বর্মণ মায়ের নাম: অনিতা বর্মণ বাড়ির নং : এন0208 বয়স : 21 লিঙ্গ : পুরুষ	RNL3124211 ফটো উপলব্ধ	455 নাম : গায়ত্রী বর্মণ স্বামীর নাম: ক্ষিতীন বর্মণ বাড়ির নং : n0004 বয়স : 59 লিঙ্গ : মহিলা	KDC2684652 ফটো উপলব্ধ	456 নাম : সুমনা মোদক বর্মণ স্বামীর নাম: সিবিন বর্মণ বাড়ির নং : n0111 বয়স : 35 লিঙ্গ : মহিলা	RNL2022143 ফটো উপলব্ধ
457 নাম : বকুল বর্মণ পিতার নাম: টুল্লু বর্মণ বাড়ির নং : n0111 বয়স : 50 লিঙ্গ : পুরুষ	WB/01/006/435132 ফটো উপলব্ধ	458 নাম : গোপাল বর্মণ পিতার নাম: খগেন বর্মণ বাড়ির নং : n0104 বয়স : 61 লিঙ্গ : পুরুষ	WB/01/006/435083 ফটো উপলব্ধ	459 নাম : বিজয় বর্মণ পিতার নাম: বিনয় বর্মণ বাড়ির নং : n0113 বয়স : 41 লিঙ্গ : পুরুষ	KDC2767895 ফটো উপলব্ধ
460 নাম : পূর্ণিমা বর্মণ স্বামীর নাম: খিজেন্দ্র বর্মণ বাড়ির নং : n0114 বয়স : 39 লিঙ্গ : মহিলা	KDC2835296 ফটো উপলব্ধ	461 নাম : ব্রজেন বর্মণ পিতার নাম: উপেন বর্মণ বাড়ির নং : n0115 বয়স : 66 লিঙ্গ : পুরুষ	WB/01/006/435839 ফটো উপলব্ধ	462 নাম : রীতা বর্মণ স্বামীর নাম: প্রদীপ বর্মণ বাড়ির নং : n0223 বয়স : 32 লিঙ্গ : মহিলা	RNL1753250 ফটো উপলব্ধ
463 নাম : প্রফুল্ল্য বর্মণ পিতার নাম: পূর্ণচন্দ্র বর্মণ বাড়ির নং : n0193 বয়স : 53 লিঙ্গ : পুরুষ	RNL2730968 ফটো উপলব্ধ	464 নাম : বিপ্লব বর্মণ পিতার নাম: বিনোদ বিহারী বর্মণ বাড়ির নং : n0191 বয়স : 38 লিঙ্গ : পুরুষ	KDC2760734 ফটো উপলব্ধ	465 নাম : প্রকাশ চন্দ্র বর্মণ পিতার নাম: দ্বিজেন্দ্র নাথ বর্মণ বাড়ির নং : n0149 বয়স : 32 লিঙ্গ : পুরুষ	RNL1753102 ফটো উপলব্ধ
466 নাম : মেনেকা বর্মণ স্বামীর নাম: অমল বর্মণ বাড়ির নং : n0160 বয়স : 61 লিঙ্গ : মহিলা	WB/01/006/435229 ফটো উপলব্ধ	467 নাম : গৌরাজ বর্মণ পিতার নাম: দুলাল চন্দ্র বর্মণ বাড়ির নং : N0067 বয়স : 24 লিঙ্গ : পুরুষ	RNL2862480 ফটো উপলব্ধ	468 নাম : বীনা বর্মণ স্বামীর নাম: সুরেশ বর্মণ বাড়ির নং : n0096 বয়স : 66 লিঙ্গ : মহিলা	WB/01/006/435576 ফটো উপলব্ধ
469 নাম : দীনবন্ধু বর্মণ পিতার নাম: অমল চন্দ্র বর্মণ বাড়ির নং : n0160 বয়স : 35 লিঙ্গ : পুরুষ	RNL1542802 ফটো উপলব্ধ	470 নাম : প্রতিমা বর্মণ পিতার নাম: বিমল বর্মণ বাড়ির নং : n0161 বয়স : 33 লিঙ্গ : মহিলা	RNL2022119 ফটো উপলব্ধ	471 নাম : অনিতা বর্মণ স্বামীর নাম: গোপাল বর্মণ বাড়ির নং : n0104 বয়স : 59 লিঙ্গ : মহিলা	WB/01/006/435648 ফটো উপলব্ধ
472 নাম : বিনোদিনী বর্মণ স্বামীর নাম: পূর্ণ বর্মণ বাড়ির নং : n0006 বয়স : 64 লিঙ্গ : মহিলা	WB/01/006/435122 ফটো উপলব্ধ	473 নাম : শ্যামলী বর্মণ স্বামীর নাম: সঞ্জয় বর্মণ বাড়ির নং : n0276 বয়স : 43 লিঙ্গ : মহিলা	RNL2163228 ফটো উপলব্ধ	474 নাম : উর্মিলা বর্মণ স্বামীর নাম: কমল বর্মণ বাড়ির নং : n0075 বয়স : 38 লিঙ্গ : মহিলা	RNL1432970 ফটো উপলব্ধ
475 নাম : সহদেব বর্মণ পিতার নাম: হেমন্ত বর্মণ বাড়ির নং : n0164 বয়স : 52 লিঙ্গ : পুরুষ	WB/01/006/435282 ফটো উপলব্ধ	476 নাম : রঞ্জিতা বর্মণ স্বামীর নাম: অর্জুন বর্মণ বাড়ির নং : n0164 বয়স : 43 লিঙ্গ : মহিলা	KDC2597466 ফটো উপলব্ধ	477 নাম : রত্না বর্মণ স্বামীর নাম: রনজিৎ বর্মণ বাড়ির নং : n0164 বয়স : 36 লিঙ্গ : মহিলা	RNL1542455 ফটো উপলব্ধ
478 নাম : দ্বিজেন্দ্র নাথ বর্মণ পিতার নাম: ভবেন্দ্র নাথ বর্মণ বাড়ির নং : n0149 বয়স : 63 লিঙ্গ : পুরুষ	WB/01/006/435887 ফটো উপলব্ধ	479 নাম : একাদশী বর্মণ স্বামীর নাম: নীরেন বর্মণ বাড়ির নং : n0097 বয়স : 57 লিঙ্গ : মহিলা	WB/01/006/435561 ফটো উপলব্ধ	480 নাম : মিনতি বর্মণ স্বামীর নাম: চন্দ্র বর্মণ বাড়ির নং : n0104 বয়স : 39 লিঙ্গ : মহিলা	RNL1542364 ফটো উপলব্ধ

বিধানসভা নির্বাচনক্ষেত্রের নং, নাম : 7-দিনহাটা  
ভাগ নং, নাম : 1-জরাবাড়ী প্রথম খণ্ড (দক্ষিণ)

481 নাম : রাম চন্দ্র বর্মণ পিতার নাম: গোলকচাঁন্দ বর্মণ বাড়ির নং : n0066 বয়স : 31 লিঙ্গ : পুরুষ	RNL2265007 ফটো উপলব্ধ	482 নাম : নমিতা বর্মণ স্বামীর নাম: উপেন বর্মণ বাড়ির নং : n0170 বয়স : 66 লিঙ্গ : মহিলা	RNL2960961 ফটো উপলব্ধ	483 নাম : প্রমীলা বর্মণ স্বামীর নাম: ব্রজেন বর্মণ বাড়ির নং : n0115 বয়স : 54 লিঙ্গ : মহিলা	WB/01/006/435364 ফটো উপলব্ধ
484 নাম : স্বপ্না বর্মণ স্বামীর নাম: ক্ষিতিশ বর্মণ বাড়ির নং : n0088 বয়স : 53 লিঙ্গ : মহিলা	RNL2730646 ফটো উপলব্ধ	485 নাম : সরোদিনী বর্মণ স্বামীর নাম: হেমন্ত বর্মণ বাড়ির নং : n0164 বয়স : 73 লিঙ্গ : মহিলা	WB/01/006/435273 ফটো উপলব্ধ	486 নাম : যাত্রী বর্মণ স্বামীর নাম: বিষ্ণু বর্মণ বাড়ির নং : n0260 বয়স : 37 লিঙ্গ : মহিলা	RNL1021187 ফটো উপলব্ধ
487 নাম : নন্দলাল বর্মণ পিতার নাম: ধৈর্য্য বর্মণ বাড়ির নং : n0109 বয়স : 67 লিঙ্গ : পুরুষ	WB/01/006/435800 ফটো উপলব্ধ	488 নাম : কান্তেশ্বরী বর্মণ স্বামীর নাম: শম্ভু বর্মণ বাড়ির নং : n0017 বয়স : 76 লিঙ্গ : মহিলা	WB/01/006/435519 ফটো উপলব্ধ	489 নাম : সন্ধ্যা বর্মণ স্বামীর নাম: নৃপেন বর্মণ বাড়ির নং : n0012 বয়স : 43 লিঙ্গ : মহিলা	KDC2280725 ফটো উপলব্ধ
490 নাম : মাধবী বর্মণ স্বামীর নাম: অজয় বর্মণ বাড়ির নং : n0017 বয়স : 37 লিঙ্গ : মহিলা	RNL1404789 ফটো উপলব্ধ	491 নাম : অর্জুন বর্মণ পিতার নাম: হেমন্ত বর্মণ বাড়ির নং : n0164 বয়স : 54 লিঙ্গ : পুরুষ	WB/01/006/435426 ফটো উপলব্ধ	492 নাম : সমীর চন্দ্র বর্মণ পিতার নাম: নিশি কান্তা বর্মণ বাড়ির নং : এন0120 বয়স : 23 লিঙ্গ : পুরুষ	RNL3186723 ফটো উপলব্ধ
493 নাম : সাবিত্রী বর্মণ স্বামীর নাম: অশোক বর্মণ বাড়ির নং : n0179 বয়স : 51 লিঙ্গ : মহিলা	WB/01/006/435193 ফটো উপলব্ধ	494 নাম : পাতানী বর্মণ স্বামীর নাম: প্রেমাকান্ত বর্মণ বাড়ির নং : n0181 বয়স : 68 লিঙ্গ : মহিলা	WB/01/006/435666 ফটো উপলব্ধ	495 নাম : অজিত বর্মণ পিতার নাম: গিরিশ বর্মণ বাড়ির নং : n0020 বয়স : 62 লিঙ্গ : পুরুষ	WB/01/006/435191 ফটো উপলব্ধ
496 নাম : মামনী বর্মণ স্বামীর নাম: মনেশ্বর বর্মণ বাড়ির নং : n0081 বয়স : 39 লিঙ্গ : মহিলা	RNL1404730 ফটো উপলব্ধ	497 নাম : পঙ্কজ বর্মণ পিতার নাম: প্রফুল্ল্য বর্মণ বাড়ির নং : n0193 বয়স : 29 লিঙ্গ : পুরুষ	RNL2150985 ফটো উপলব্ধ	498 নাম : নারায়ণ বর্মণ পিতার নাম: গোলক চাঁদ বর্মণ বাড়ির নং : n0066 বয়স : 43 লিঙ্গ : পুরুষ	KDC2280832 ফটো উপলব্ধ
499 নাম : উত্তম বর্মণ পিতার নাম: ভোলানাথ বর্মণ বাড়ির নং : n0054 বয়স : 37 লিঙ্গ : পুরুষ	KDC2761039 ফটো উপলব্ধ	500 নাম : শিশির বর্মণ পিতার নাম: গজেন বর্মণ বাড়ির নং : n0055 বয়স : 56 লিঙ্গ : পুরুষ	WB/01/006/435892 ফটো উপলব্ধ	501 নাম : দ্বুলা বর্মণ স্বামীর নাম: শিশির বর্মণ বাড়ির নং : n0055 বয়স : 48 লিঙ্গ : মহিলা	KDC2439321 ফটো উপলব্ধ
502 নাম : বিষ্ণু বর্মণ পিতার নাম: নৃপেন বর্মণ বাড়ির নং : n0225 বয়স : 29 লিঙ্গ : পুরুষ	RNL2264778 ফটো উপলব্ধ	503 নাম : অনুপ বর্মণ পিতার নাম: বল্লভ বর্মণ বাড়ির নং : n0052 বয়স : 27 লিঙ্গ : পুরুষ	RNL2510287 ফটো উপলব্ধ	504 নাম : অনিমেঘ বর্মণ পিতার নাম: গোপাল বর্মণ বাড়ির নং : n0273 বয়স : 28 লিঙ্গ : পুরুষ	RNL2265221 ফটো উপলব্ধ
505 নাম : শংকর বর্মণ পিতার নাম: মনোহর বর্মণ বাড়ির নং : n0170 বয়স : 29 লিঙ্গ : পুরুষ	RNL2264893 ফটো উপলব্ধ	506 নাম : অনিলা বর্মণ স্বামীর নাম: অপূর্ব বর্মণ বাড়ির নং : n0094 বয়স : 36 লিঙ্গ : মহিলা	RNL2264919 ফটো উপলব্ধ	507 নাম : বুলো বর্মণ স্বামীর নাম: অনিল বর্মণ বাড়ির নং : n0177 বয়স : 59 লিঙ্গ : মহিলা	WB/01/006/435148 ফটো উপলব্ধ
508 নাম : করুণা কান্ত বর্মণ পিতার নাম: অনিল বর্মণ বাড়ির নং : n0177 বয়স : 42 লিঙ্গ : পুরুষ	KDC2163525 ফটো উপলব্ধ	509 নাম : বিকাশ বর্মণ পিতার নাম: বিমল বর্মণ বাড়ির নং : n0120 বয়স : 37 লিঙ্গ : পুরুষ	RNL1651843 ফটো উপলব্ধ	510 নাম : নিশী বর্মণ স্বামীর নাম: হরেন বর্মণ বাড়ির নং : n0121 বয়স : 66 লিঙ্গ : মহিলা	WB/01/006/435631 ফটো উপলব্ধ

বিধানসভা নির্বাচনক্ষেত্রের নং, নাম : 7-দিনহাটা  
ভাগ নং, নাম : 1-জরাবাড়ী প্রথম খণ্ড (দক্ষিণ)

511 নাম : পূর্ণিমা বর্মন স্বামীর নাম: রমেন বর্মন বাড়ির নং : n0121 বয়স : 39 লিঙ্গ : মহিলা	RNL1542331 ফটো উপলব্ধ	512 নাম : চঞ্চল বর্মন পিতার নাম: রমেন বর্মন বাড়ির নং : জরাবরি বয়স : 23 লিঙ্গ : পুরুষ	RNL3288263 ফটো উপলব্ধ	513 নাম : প্রিয়াকা বর্মন পিতার নাম: পরেশ বর্মন বাড়ির নং : জরাবরি বয়স : 21 লিঙ্গ : মহিলা	RNL3287745 ফটো উপলব্ধ
514 নাম : মালতী বর্মন স্বামীর নাম: যোগেশ বর্মন বাড়ির নং : n0190 বয়স : 71 লিঙ্গ : মহিলা	WB/01/006/435147 ফটো উপলব্ধ	515 নাম : সারথী বর্মন স্বামীর নাম: কনক বর্মন বাড়ির নং : n0096 বয়স : 43 লিঙ্গ : মহিলা	RNL2264752 ফটো উপলব্ধ	516 নাম : মানিক বর্মন পিতার নাম: যোগেশ বর্মন বাড়ির নং : n0190 বয়স : 38 লিঙ্গ : পুরুষ	RNL1542786 ফটো উপলব্ধ
517 নাম : নিরঞ্জন বর্মন পিতার নাম: রুপা বর্মন বাড়ির নং : n0089 বয়স : 42 লিঙ্গ : পুরুষ	KDC2684769 ফটো উপলব্ধ	518 নাম : তরুলতা বর্মন স্বামীর নাম: অতুল বর্মন বাড়ির নং : n0078 বয়স : 41 লিঙ্গ : মহিলা	KDC2438984 ফটো উপলব্ধ	519 নাম : বিসাদু বর্মন পিতার নাম: ন্যারগান বর্মন বাড়ির নং : n0091 বয়স : 58 লিঙ্গ : পুরুষ	WB/01/006/435750 ফটো উপলব্ধ
520 নাম : জয়মণী বর্মন স্বামীর নাম: জিতেন্দ্র নাথ বর্মন বাড়ির নং : n0093 বয়স : 45 লিঙ্গ : মহিলা	KDC2163822 ফটো উপলব্ধ	521 নাম : দীপক বর্মন পিতার নাম: জিতেন বর্মন বাড়ির নং : এন0120 বয়স : 21 লিঙ্গ : পুরুষ	RNL3245495 ফটো উপলব্ধ	522 নাম : অপূর্ব বর্মন পিতার নাম: নারায়ন বর্মন বাড়ির নং : n0094 বয়স : 36 লিঙ্গ : পুরুষ	RNL1542604 ফটো উপলব্ধ
523 নাম : মিলন বর্মন পিতার নাম: মন্ডোলা বর্মন বাড়ির নং : জরাবাড়ি বয়স : 21 লিঙ্গ : পুরুষ	RNL3184272 ফটো উপলব্ধ	524 নাম : নমিতা মোদক স্বামীর নাম: বাবলু মোদক বাড়ির নং : n0124 বয়স : 57 লিঙ্গ : মহিলা	WB/01/006/435384 ফটো উপলব্ধ	525 নাম : রমেশ রায় পিতার নাম: জিতেন রায় বাড়ির নং : n0090 বয়স : 31 লিঙ্গ : পুরুষ	RFR1475581 ফটো উপলব্ধ
526 নাম : অঙ্গনা বর্মন স্বামীর নাম: অনিল বর্মন বাড়ির নং : n0046 বয়স : 36 লিঙ্গ : মহিলা	RNL1542422 ফটো উপলব্ধ	527 নাম : রবি বর্মন পিতার নাম: বানু বর্মন বাড়ির নং : n0044 বয়স : 54 লিঙ্গ : পুরুষ	KDC2164622 ফটো উপলব্ধ	528 নাম : দিপঙ্কর বর্মন পিতার নাম: অতুল বর্মন বাড়ির নং : এন00 বয়স : 24 লিঙ্গ : পুরুষ	RNL3041621 ফটো উপলব্ধ
529 নাম : বিউটি বর্মন স্বামীর নাম: ধর্জেন বর্মন বাড়ির নং : 0007 বয়স : 30 লিঙ্গ : মহিলা	RNL3041670 ফটো উপলব্ধ	530 নাম : সুমিত্রা বর্মন স্বামীর নাম: রবি চন্দ্র বর্মন বাড়ির নং : এন000 বয়স : 33 লিঙ্গ : মহিলা	RNL1753300 ফটো উপলব্ধ	531 নাম : মৃত্যঞ্জয় বর্মন পিতার নাম: মনেশ্বর বর্মন বাড়ির নং : এন0 বয়স : 25 লিঙ্গ : পুরুষ	RNL2615482 ফটো উপলব্ধ
532 নাম : দীপঙ্কর বর্মন পিতার নাম: মনেশ্বর বর্মন বাড়ির নং : এন0120 বয়স : 22 লিঙ্গ : পুরুষ	RNL3245487 ফটো উপলব্ধ	533 নাম : তুষার বর্মন পিতার নাম: শ্যামল বর্মন বাড়ির নং : এন062 বয়স : 25 লিঙ্গ : পুরুষ	RNL2615524 ফটো উপলব্ধ	534 নাম : তনুশ্রী বর্মন পিতার নাম: শ্যামল বর্মন বাড়ির নং : এন0110 বয়স : 24 লিঙ্গ : মহিলা	RNL3254299 ফটো উপলব্ধ
535 নাম : সীমা রয়া বর্মন স্বামীর নাম: মানু বর্মন বাড়ির নং : এন0086 বয়স : 29 লিঙ্গ : মহিলা	RNL2108116 ফটো উপলব্ধ	536 নাম : দুলাল চন্দ্র বর্মন পিতার নাম: গোলক চাদ বর্মন বাড়ির নং : n0067 বয়স : 50 লিঙ্গ : পুরুষ	KDC1893825 ফটো উপলব্ধ	537 নাম : গীতা বর্মন স্বামীর নাম: অজিত বর্মন বাড়ির নং : n0068 বয়স : 57 লিঙ্গ : মহিলা	WB/01/006/435578 ফটো উপলব্ধ
538 নাম : সুকুমার বর্মন পিতার নাম: সুবল বর্মন বাড়ির নং : n0053 বয়স : 36 লিঙ্গ : পুরুষ	RNL1896901 ফটো উপলব্ধ	539 নাম : শুকুমারী বর্মন স্বামীর নাম: গোবিন্দ বর্মন বাড়ির নং : n0073 বয়স : 44 লিঙ্গ : মহিলা	KDC2163798 ফটো উপলব্ধ	540 নাম : শুভঙ্কর বর্মন পিতার নাম: কামিনী বর্মন বাড়ির নং : নং201 বয়স : 25 লিঙ্গ : পুরুষ	RNL2964617 ফটো উপলব্ধ

বিধানসভা নির্বাচনক্ষেত্রের নং, নাম : 7-দিনহাটা  
ভাগ নং, নাম : 1-জরাবাড়ী প্রথম খণ্ড (দক্ষিণ)

541 নাম : নিশীকান্ত বর্মন পিতার নাম: রাজকান্ত বর্মন বাড়ির নং : n0075 বয়স : 56 লিঙ্গ : পুরুষ ফটো উপলব্ধ	WB/01/006/435751	542 নাম : রতিকান্ত বর্মন পিতার নাম: রাজকান্ত বর্মন বাড়ির নং : n0078 বয়স : 74 লিঙ্গ : পুরুষ ফটো উপলব্ধ	WB/01/006/435563	543 নাম : অতুল বর্মন পিতার নাম: রতিকান্ত বর্মন বাড়ির নং : n0078 বয়স : 47 লিঙ্গ : পুরুষ ফটো উপলব্ধ	KDC2164085
544 নাম : আনজু খাতুন বিবি স্বামীর নাম: ইউনচ মিয়া বাড়ির নং : এন000 বয়স : 28 লিঙ্গ : মহিলা ফটো উপলব্ধ	RNL2615631	545 নাম : রেসমা খাতুন বিবি স্বামীর নাম: জাকির হোসেন বাড়ির নং : নং033 বয়স : 23 লিঙ্গ : মহিলা ফটো উপলব্ধ	RNL2964633	546 নাম : এউনচ মিয়া পিতার নাম: কচর উদ্দিন মিয়া বাড়ির নং : n0033 বয়স : 32 লিঙ্গ : পুরুষ ফটো উপলব্ধ	RNL1753086
547 নাম : আয়শা বিবি স্বামীর নাম: আলিফ মিয়া বাড়ির নং : n0013 বয়স : 51 লিঙ্গ : মহিলা ফটো উপলব্ধ	WB/01/006/435594	548 নাম : জাকির হোসেন পিতার নাম: কছর উদ্দিন মিয়া বাড়ির নং : n0033 বয়স : 37 লিঙ্গ : পুরুষ ফটো উপলব্ধ	RNL1404755	549 নাম : আমিনুর হোসেন পিতার নাম: ছোবান মিয়া বাড়ির নং : n0037 বয়স : 37 লিঙ্গ : পুরুষ ফটো উপলব্ধ	RNL1404995
550 নাম : এয়াছিন মিয়া পিতার নাম: ছোবান মিয়া বাড়ির নং : n0037 বয়স : 35 লিঙ্গ : পুরুষ ফটো উপলব্ধ	RNL2151082	551 নাম : মুসলিমা খাতুন বিবি স্বামীর নাম: এয়াছিন মিয়া বাড়ির নং : নং037 বয়স : 24 লিঙ্গ : মহিলা ফটো উপলব্ধ	RNL2964666	552 নাম : কছিরন বিবি স্বামীর নাম: ছোবান মিয়া বাড়ির নং : n0037 বয়স : 61 লিঙ্গ : মহিলা ফটো উপলব্ধ	WB/01/006/435606
553 নাম : জেলেখা বিবি স্বামীর নাম: কছর মিয়া বাড়ির নং : n0033 বয়স : 66 লিঙ্গ : মহিলা ফটো উপলব্ধ	WB/01/006/435589	554 নাম : নারগিস পারভিন স্বামীর নাম: আমিনুর হোসেন বাড়ির নং : n0037 বয়স : 28 লিঙ্গ : মহিলা ফটো উপলব্ধ	RNL2264927	555 নাম : মহিমা বিবি স্বামীর নাম: সোলেমন মিয়া বাড়ির নং : n0010 বয়স : 44 লিঙ্গ : মহিলা ফটো উপলব্ধ	KDC2164705
556 নাম : জাবেদা বিবি স্বামীর নাম: ফজলে মিয়া বাড়ির নং : n0252 বয়স : 49 লিঙ্গ : মহিলা ফটো উপলব্ধ	KDC2441293	557 নাম : অনির উদ্দিন মিয়া পিতার নাম: ওসমান মিয়া বাড়ির নং : n0039 বয়স : 70 লিঙ্গ : পুরুষ ফটো উপলব্ধ	RNL3250925	558 নাম : সুলতান মিয়া পিতার নাম: ছাবেদ আলী বাড়ির নং : n0027 বয়স : 45 লিঙ্গ : পুরুষ ফটো উপলব্ধ	KDC1893981
559 নাম : নুরজাহান বেওয়া স্বামীর নাম: মোহাম্মাদ মিয়া বাড়ির নং : n0035 বয়স : 63 লিঙ্গ : মহিলা ফটো উপলব্ধ	WB/01/006/435472	560 নাম : লুৎফর রহমান পিতার নাম: মহাম্মাদ আলী বাড়ির নং : n0035 বয়স : 41 লিঙ্গ : পুরুষ ফটো উপলব্ধ	RNL1897081	561 নাম : সুশান্ত রায় পিতার নাম: অনিল রায় বাড়ির নং : n0032 বয়স : 31 লিঙ্গ : পুরুষ ফটো উপলব্ধ	RNL2265049
562 নাম : মসলেম মিয়া পিতার নাম: আবেদ মিয়া বাড়ির নং : n0032 বয়স : 57 লিঙ্গ : পুরুষ ফটো উপলব্ধ	WB/01/006/435701	563 নাম : কমল মোদক পিতার নাম: বিনয় মোদক বাড়ির নং : n0032 বয়স : 42 লিঙ্গ : পুরুষ ফটো উপলব্ধ	KDC2280824	564 নাম : আবিয়া খাতুন বিবি স্বামীর নাম: সহিদুল মিয়া বাড়ির নং : এন0032 বয়স : 25 লিঙ্গ : মহিলা ফটো উপলব্ধ	RNL2678415
565 নাম : মেহেবাব হক পিতার নাম: সুলতান মিয়া বাড়ির নং : এন00 বয়স : 26 লিঙ্গ : পুরুষ ফটো উপলব্ধ	RNL2615656	566 নাম : ইসমাইল মিয়া পিতার নাম: আমির উদ্দিন মিয়া বাড়ির নং : n0039 বয়স : 29 লিঙ্গ : পুরুষ ফটো উপলব্ধ	RNL2265015	567 নাম : আবেদা বিবি স্বামীর নাম: অনির মিয়া বাড়ির নং : n0039 বয়স : 63 লিঙ্গ : মহিলা ফটো উপলব্ধ	WB/01/006/435611
568 নাম : সহিদুল মিয়া পিতার নাম: মসলেম মিয়া বাড়ির নং : n0032 বয়স : 32 লিঙ্গ : পুরুষ ফটো উপলব্ধ	RNL2021970	569 নাম : মজিদুল মিয়া পিতার নাম: মসলেম মিয়া বাড়ির নং : n0032 বয়স : 31 লিঙ্গ : পুরুষ ফটো উপলব্ধ	RNL2150803	570 নাম : আছমা বিবি স্বামীর নাম: মজিদুল মিয়া বাড়ির নং : এন0032 বয়স : 24 লিঙ্গ : মহিলা ফটো উপলব্ধ	RNL3123759

বিধানসভা নির্বাচনক্ষেত্রের নং, নাম : 7-দিনহাটা  
ভাগ নং, নাম : 1-জরাবাড়ী প্রথম খণ্ড (দক্ষিণ)

571 নাম : সফিয়া বিবি স্বামীর নাম: মলসেম মিয়া বাড়ির নং : n0032 বয়স : 51 লিঙ্গ : মহিলা	WB/01/006/435508	ফটো উপলব্ধ	572 নাম : পার্বতী মোদক সরকার স্বামীর নাম: কমল মোদক বাড়ির নং : n0032 বয়স : 29 লিঙ্গ : মহিলা	RNL2510311	ফটো উপলব্ধ	573 নাম : বিউটি রায় বর্মন স্বামীর নাম: সুশান্ত রায় বাড়ির নং : n0032 বয়স : 24 লিঙ্গ : মহিলা	RNL2510329	ফটো উপলব্ধ
574 নাম : মমতা বিবি স্বামীর নাম: সুলতান মিয়া বাড়ির নং : n0027 বয়স : 43 লিঙ্গ : মহিলা	KDC2164697	ফটো উপলব্ধ	575 নাম : রোসনা খাতুন স্বামীর নাম: মেহেবাব হক বাড়ির নং : জরাবারি বয়স : 22 লিঙ্গ : মহিলা	RNL3212420	ফটো উপলব্ধ	576 নাম : নূর হোসেন মিয়া মায়ের নাম: নূরজাহান বেওয়া বাড়ির নং : n0035 বয়স : 39 লিঙ্গ : পুরুষ	RNL1025279	ফটো উপলব্ধ
577 নাম : ইব্রাহিম মিয়া পিতার নাম: আব্দুলউদ্দিন মিয়া বাড়ির নং : n0039 বয়স : 31 লিঙ্গ : পুরুষ	RNL2022051	ফটো উপলব্ধ	578 নাম : লতিফা বিবি স্বামীর নাম: কুতুব রহমান বাড়ির নং : n0035 বয়স : 39 লিঙ্গ : মহিলা	RNL1897123	ফটো উপলব্ধ	579 নাম : রাহেনা খাতুন(বিবি) স্বামীর নাম: গোলাজার হোসেন বাড়ির নং : n0035 বয়স : 29 লিঙ্গ : মহিলা	RNL2150902	ফটো উপলব্ধ
580 নাম : গোলাজার হোসেন পিতার নাম: মোহাম্মাদ মিয়া বাড়ির নং : n0035 বয়স : 35 লিঙ্গ : পুরুষ	RNL1897073	ফটো উপলব্ধ	581 নাম : নীলিমা মন্ডল স্বামীর নাম: রবিন মন্ডল বাড়ির নং : n0211 বয়স : 66 লিঙ্গ : মহিলা	KDC2439701	ফটো উপলব্ধ	582 নাম : গীতারানী মহন্ত স্বামীর নাম: রনজিত মহন্ত বাড়ির নং : n0147 বয়স : 61 লিঙ্গ : মহিলা	WB/01/006/435598	ফটো উপলব্ধ
583 নাম : স্বপন মহন্ত পিতার নাম: সুধাংশু মহন্ত বাড়ির নং : জরাবারী বয়স : 26 লিঙ্গ : পুরুষ	RNL3041613	ফটো উপলব্ধ	584 নাম : মমিনুর রহমান পিতার নাম: সেরাজুল হক বাড়ির নং : n0024 বয়স : 34 লিঙ্গ : পুরুষ	RNL1652049	ফটো উপলব্ধ	585 নাম : বিউটি বিবি স্বামীর নাম: মমিনুর রহমান বাড়ির নং : n0024 বয়স : 32 লিঙ্গ : মহিলা	RNL2151033	ফটো উপলব্ধ
586 নাম : রমিচা বিবি স্বামীর নাম: সহিদার মিয়া বাড়ির নং : n0025 বয়স : 56 লিঙ্গ : মহিলা	WB/01/006/435424	ফটো উপলব্ধ	587 নাম : ফজলে মিয়া পিতার নাম: ফকির মিয়া বাড়ির নং : n0248 বয়স : 54 লিঙ্গ : পুরুষ	KDC2441228	ফটো উপলব্ধ	588 নাম : সোলেমান মিয়া পিতার নাম: বাপুলু মিয়া বাড়ির নং : n0034 বয়স : 62 লিঙ্গ : পুরুষ	RNL3291945	ফটো উপলব্ধ
589 নাম : মঞ্জু বিবি স্বামীর নাম: আলিহোসেন মিয়া বাড়ির নং : n0036 বয়স : 50 লিঙ্গ : মহিলা	WB/01/006/435654	ফটো উপলব্ধ	590 নাম : আলিহোসেন মিয়া পিতার নাম: মেয়াজ মিয়া বাড়ির নং : n0036 বয়স : 55 লিঙ্গ : পুরুষ	WB/01/006/435721	ফটো উপলব্ধ	591 নাম : ওমরআলী মিয়া পিতার নাম: কমল মিয়া বাড়ির নং : n0031 বয়স : 66 লিঙ্গ : পুরুষ	WB/01/006/435299	ফটো উপলব্ধ
592 নাম : বাপালু মিয়া পিতার নাম: বৃচর মিয়া বাড়ির নং : n0034 বয়স : 91 লিঙ্গ : পুরুষ	WB/01/006/435716	ফটো উপলব্ধ	593 নাম : নাসিমা খাতুন স্বামীর নাম: মোস্তাফিজুর রহমান বাড়ির নং : n0034 বয়স : 23 লিঙ্গ : মহিলা	RNL3123791	ফটো উপলব্ধ	594 নাম : সফিয়া বিবি স্বামীর নাম: জমুর মিয়া বাড়ির নং : n0029 বয়স : 53 লিঙ্গ : মহিলা	RNL2730430	ফটো উপলব্ধ
595 নাম : আজিরন বিবি স্বামীর নাম: ওমর মিয়া বাড়ির নং : n0031 বয়স : 61 লিঙ্গ : মহিলা	RNL2730752	ফটো উপলব্ধ	596 নাম : তমজিৎ আলী পিতার নাম: ছিদ্দিক মিয়া বাড়ির নং : n0026 বয়স : 34 লিঙ্গ : পুরুষ	RNL1753169	ফটো উপলব্ধ	597 নাম : আসিদ্দা খাতুন স্বামীর নাম: জমুর হোসেন বাড়ির নং : n0036 বয়স : 24 লিঙ্গ : মহিলা	RNL2964658	ফটো উপলব্ধ
598 নাম : হজরৎ আলী পিতার নাম: ওমর আলী মিয়া বাড়ির নং : n0031 বয়স : 36 লিঙ্গ : পুরুষ	RNL1897115	ফটো উপলব্ধ	599 নাম : সাহানুর মিয়া পিতার নাম: ফজলে মিয়া বাড়ির নং : n0249 বয়স : 26 লিঙ্গ : পুরুষ	RNL2264067	ফটো উপলব্ধ	600 নাম : জ্যোৎস্না বিবি স্বামীর নাম: সেরাজুল মিয়া বাড়ির নং : n0024 বয়স : 54 লিঙ্গ : মহিলা	RNL2730794	ফটো উপলব্ধ

বিধানসভা নির্বাচনক্ষেত্রের নং, নাম : 7-দিনহাটা  
ভাগ নং, নাম : 1-জরাবাড়ী প্রথম খণ্ড (দক্ষিণ)

601 নাম : সিরাজুল হক পিতার নাম : ছাবেদ আলি মিয়া বাড়ির নং : n0024 বয়স : 63 লিঙ্গ : পুরুষ	RNL2730729 ফটো উপলব্ধ	602 নাম : তাহেরা বিবি স্বামীর নাম : ছিদ্দিক মিয়া বাড়ির নং : n0026 বয়স : 56 লিঙ্গ : মহিলা	RNL2862654 ফটো উপলব্ধ	603 নাম : মমিনুর রহমান পিতার নাম : আলি হোসেন মিয়া বাড়ির নং : n0036 বয়স : 27 লিঙ্গ : পুরুষ	RNL2964625 ফটো উপলব্ধ
604 নাম : লাকি খাতুন স্বামীর নাম : আমিরেল হোসেন বাড়ির নং : এন0025 বয়স : 26 লিঙ্গ : মহিলা	RNL2964575 ফটো উপলব্ধ	605 নাম : লায়লা খাতুন স্বামীর নাম : তমজিৎ আলী বাড়ির নং : n0026 বয়স : 29 লিঙ্গ : মহিলা	RNL2264828 ফটো উপলব্ধ	606 নাম : আমিরেল হোসেন পিতার নাম : সহিদার মিয়া বাড়ির নং : n0025 বয়স : 31 লিঙ্গ : পুরুষ	RNL2264745 ফটো উপলব্ধ
607 নাম : সেইফুল মিয়া পিতার নাম : জমির মিয়া বাড়ির নং : n0029 বয়স : 34 লিঙ্গ : পুরুষ	RNL2021939 ফটো উপলব্ধ	608 নাম : মজনু হোসেন পিতার নাম : আলী হোসেন মিয়া বাড়ির নং : n0036 বয়স : 30 লিঙ্গ : পুরুষ	RNL2022044 ফটো উপলব্ধ	609 নাম : তহিত আলী মিয়া পিতার নাম : ছিদ্দিক মিয়া বাড়ির নং : n0026 বয়স : 36 লিঙ্গ : পুরুষ	RNL1404862 ফটো উপলব্ধ
610 নাম : মোস্তাফিজুর রহমান পিতার নাম : সোলেমান মিয়া বাড়ির নং : n0034 বয়স : 26 লিঙ্গ : পুরুষ	RNL2581023 ফটো উপলব্ধ	611 নাম : জাহানুর মিয়া পিতার নাম : ফজল মিয়া বাড়ির নং : n0247 বয়স : 29 লিঙ্গ : পুরুষ	RNL2150241 ফটো উপলব্ধ	612 নাম : মামনি খাতুন স্বামীর নাম : তাহির আলী মিয়া বাড়ির নং : এন00 বয়স : 27 লিঙ্গ : মহিলা	RNL2615664 ফটো উপলব্ধ
613 নাম : জমির মিয়া পিতার নাম : নাটাক মিয়া বাড়ির নং : n0029 বয়স : 57 লিঙ্গ : পুরুষ	RNL2730422 ফটো উপলব্ধ	614 নাম : নজরুল মিয়া পিতার নাম : জমির মিয়া বাড়ির নং : n0212 বয়স : 28 লিঙ্গ : পুরুষ	RNL2264737 ফটো উপলব্ধ	615 নাম : মিজানুর হক পিতার নাম : সেরাজুল মিয়া বাড়ির নং : n0024 বয়স : 37 লিঙ্গ : পুরুষ	KDC2835429 ফটো উপলব্ধ
616 নাম : ফাতেমা বিকি স্বামীর নাম : মিজানুর হক বাড়ির নং : n0024 বয়স : 34 লিঙ্গ : মহিলা	RNL1652171 ফটো উপলব্ধ	617 নাম : আর্জিনা বিকি স্বামীর নাম : ইজরৎ আলী বাড়ির নং : n0031 বয়স : 34 লিঙ্গ : মহিলা	RNL1897131 ফটো উপলব্ধ	618 নাম : সহিদার মিয়া পিতার নাম : ছাবেদ মিয়া বাড়ির নং : n0025 বয়স : 61 লিঙ্গ : পুরুষ	WB/01/006/435411 ফটো উপলব্ধ
619 নাম : তপু মোদক পিতার নাম : নিখিল মোদক বাড়ির নং : n0237 বয়স : 36 লিঙ্গ : পুরুষ	RNL1542653 ফটো উপলব্ধ	620 নাম : পুতুল মোদক (দাস) স্বামীর নাম : সুশান্ত দাস বাড়ির নং : n0257 বয়স : 38 লিঙ্গ : মহিলা	RNL2022275 ফটো উপলব্ধ	621 নাম : মালতী মোদক (বর্মন) স্বামীর নাম : জ্যোতিষ বর্মন বাড়ির নং : n0228 বয়স : 47 লিঙ্গ : মহিলা	RNL1593243 ফটো উপলব্ধ
622 নাম : বুনু মোদক (শর্মা) স্বামীর নাম : বিশ্বজিৎ শর্মা বাড়ির নং : n0236 বয়স : 32 লিঙ্গ : মহিলা	RNL1836667 ফটো উপলব্ধ	623 নাম : নিখিল মোদক পিতার নাম : মাধব মোদক বাড়ির নং : n0241 বয়স : 66 লিঙ্গ : পুরুষ	WB/01/006/435013 ফটো উপলব্ধ	624 নাম : চন্দ্র কান্ত মোদক পিতার নাম : ছাভাই চন্দ্র মোদক বাড়ির নং : N0159 বয়স : 24 লিঙ্গ : পুরুষ	RNL2862456 ফটো উপলব্ধ
625 নাম : সুভারানী মোদক স্বামীর নাম : হেমন্ত মোদক বাড়ির নং : n0159 বয়স : 71 লিঙ্গ : মহিলা	RNL3181831 ফটো উপলব্ধ	626 নাম : জয়া মোদক স্বামীর নাম : মিতুন মোদক বাড়ির নং : n0126 বয়স : 28 লিঙ্গ : মহিলা	RNL2293660 ফটো উপলব্ধ	627 নাম : সত্যরঞ্জন মোদক পিতার নাম : অম্বিকা মোদক বাড়ির নং : n0122 বয়স : 57 লিঙ্গ : পুরুষ	WB/01/006/435173 ফটো উপলব্ধ
628 নাম : অমলা মোদক স্বামীর নাম : সত্যরঞ্জন মোদক বাড়ির নং : n0122 বয়স : 51 লিঙ্গ : মহিলা	WB/01/006/435235 ফটো উপলব্ধ	629 নাম : বিষ্ণু মোদক পিতার নাম : তপন মোদক বাড়ির নং : এন064 বয়স : 32 লিঙ্গ : পুরুষ	RNL3184751 ফটো উপলব্ধ	630 নাম : সুজন মোদক পিতার নাম : মোহন মোদক বাড়ির নং : n0125 বয়স : 31 লিঙ্গ : পুরুষ	RNL2150753 ফটো উপলব্ধ

বিধানসভা নির্বাচনক্ষেত্রের নং, নাম : 7-দিনহাটা  
ভাগ নং, নাম : 1-জরাবাড়ী প্রথম খণ্ড (দক্ষিণ)

631	WB/01/006/435215	ফটো উপলব্ধ	632	RNL2150845	ফটো উপলব্ধ	633	WB/01/006/435262	ফটো উপলব্ধ
নাম : সরোদিনী মোদক স্বামীর নাম: মুনাল মোদক বাড়ির নং : n0126 বয়স : 57 লিঙ্গ : মহিলা			নাম : পরিতোষ মোদক পিতার নাম: অধীর মোদক বাড়ির নং : n0065 বয়স : 37 লিঙ্গ : পুরুষ			নাম : রামচন্দ্র মোদক পিতার নাম: দেবেন মোদক বাড়ির নং : n0060 বয়স : 76 লিঙ্গ : পুরুষ		
634	KDC2164713	ফটো উপলব্ধ	635	KDC2767747	ফটো উপলব্ধ	636	RNL2264810	ফটো উপলব্ধ
নাম : মহেশ্বর মোদক পিতার নাম: অজিত কুমার মোদক বাড়ির নং : n0063 বয়স : 43 লিঙ্গ : পুরুষ			নাম : পারুল মোদক স্বামীর নাম: শ্যামল চন্দ্র মোদক বাড়ির নং : n0189 বয়স : 39 লিঙ্গ : মহিলা			নাম : রাধিকা মোদক স্বামীর নাম: ভুবনেশ্বর মোদক বাড়ির নং : n0042 বয়স : 29 লিঙ্গ : মহিলা		
637	RNL2264885	ফটো উপলব্ধ	638	RNL2615615	ফটো উপলব্ধ	639	KDC1893841	ফটো উপলব্ধ
নাম : শঙ্কর মোদক পিতার নাম: সত্যরঞ্জন মোদক বাড়ির নং : n0122 বয়স : 32 লিঙ্গ : পুরুষ			নাম : টুম্পা মোদক স্বামীর নাম: হর কুমার মোদক বাড়ির নং : এন000 বয়স : 31 লিঙ্গ : মহিলা			নাম : স্বপন কুমার মোদক পিতার নাম: রাজ কুমার মোদক বাড়ির নং : n0064 বয়স : 53 লিঙ্গ : পুরুষ		
640	RNL3124088	ফটো উপলব্ধ	641	RNL2264794	ফটো উপলব্ধ	642	WB/01/006/435769	ফটো উপলব্ধ
নাম : সাগর চন্দ্র মোদক পিতার নাম: শ্যামল চন্দ্র মোদক বাড়ির নং : এন0189 বয়স : 22 লিঙ্গ : পুরুষ			নাম : অনিমা মোদক স্বামীর নাম: তপু মোদক বাড়ির নং : n0060 বয়স : 33 লিঙ্গ : মহিলা			নাম : অধীর মোদক পিতার নাম: দেবেন মোদক বাড়ির নং : n0065 বয়স : 77 লিঙ্গ : পুরুষ		
643	RNL1896968	ফটো উপলব্ধ	644	KDC1981588	ফটো উপলব্ধ	645	RNL1897214	ফটো উপলব্ধ
নাম : বুদ্ধদেব মোদক পিতার নাম: অধীর মোদক বাড়ির নং : n0065 বয়স : 32 লিঙ্গ : পুরুষ			নাম : কল্পনা মোদক স্বামীর নাম: সুনিল মোদক বাড়ির নং : n0056 বয়স : 47 লিঙ্গ : মহিলা			নাম : নব সুন্দর মোদক পিতার নাম: রাম চন্দ্র মোদক বাড়ির নং : n0060 বয়স : 31 লিঙ্গ : পুরুষ		
646	RNL1897248	ফটো উপলব্ধ	647	RNL2150811	ফটো উপলব্ধ	Q 648	KDC2760635	ফটো উপলব্ধ
নাম : নরেন্দ্র নাথ মোদক পিতার নাম: রমেশ চন্দ্র মোদক বাড়ির নং : n0157 বয়স : 31 লিঙ্গ : পুরুষ			নাম : মিঠুন মোদক পিতার নাম: মুনাল মোদক বাড়ির নং : n0126 বয়স : 37 লিঙ্গ : পুরুষ			নাম : ভুবনেশ্বর মোদক পিতার নাম: রাজ কুমার মোদক বাড়ির নং : বয়স : 39 লিঙ্গ : পুরুষ		
649	WB/01/006/435386	ফটো উপলব্ধ	650	RNL1896950	ফটো উপলব্ধ	651	WB/01/006/435178	ফটো উপলব্ধ
নাম : শেফালী মোদক স্বামীর নাম: অধীর মোদক বাড়ির নং : n0065 বয়স : 58 লিঙ্গ : মহিলা			নাম : হিমাংশু মোদক পিতার নাম: অধীর মোদক বাড়ির নং : n0065 বয়স : 36 লিঙ্গ : পুরুষ			নাম : গীতা মোদক স্বামীর নাম: নিখিল মোদক বাড়ির নং : n0239 বয়স : 64 লিঙ্গ : মহিলা		
652	WB/01/006/435066	ফটো উপলব্ধ	653	WB/01/006/435072	ফটো উপলব্ধ	654	WB/01/006/435077	ফটো উপলব্ধ
নাম : সুধাংশু মোদক পিতার নাম: আকালু মোদক বাড়ির নং : n0187 বয়স : 66 লিঙ্গ : পুরুষ			নাম : আন্বা মোদক স্বামীর নাম: হরিশ্চন্দ্র মোদক বাড়ির নং : n0189 বয়স : 76 লিঙ্গ : মহিলা			নাম : গুজরাতি মোদক স্বামীর নাম: রুপচাঁদ মোদক বাড়ির নং : n0182 বয়স : 67 লিঙ্গ : মহিলা		
655	WB/01/006/435326	ফটো উপলব্ধ	656	RNL1896984	ফটো উপলব্ধ	657	WB/01/006/435183	ফটো উপলব্ধ
নাম : কমলাবালা মোদক স্বামীর নাম: ব্রজকান্ত মোদক বাড়ির নং : n0148 বয়স : 81 লিঙ্গ : মহিলা			নাম : নয়ন মোদক পিতার নাম: তপন মোদক বাড়ির নং : n0064 বয়স : 33 লিঙ্গ : পুরুষ			নাম : সনেকা মোদক স্বামীর নাম: সুধাংশু মোদক বাড়ির নং : n0187 বয়স : 61 লিঙ্গ : মহিলা		
658	RNL3124328	ফটো উপলব্ধ	659	RNL2264844	ফটো উপলব্ধ	660	KDC2164374	ফটো উপলব্ধ
নাম : শিখা মোদক স্বামীর নাম: শঙ্কর মোদক বাড়ির নং : এন0122 বয়স : 23 লিঙ্গ : মহিলা			নাম : দিপঙ্কর মোদক পিতার নাম: সত্যরঞ্জন মোদক বাড়ির নং : n0122 বয়স : 28 লিঙ্গ : পুরুষ			নাম : নিতাই মোদক পিতার নাম: হেমন্ত মোদক বাড়ির নং : n0159 বয়স : 41 লিঙ্গ : পুরুষ		

বিধানসভা নির্বাচনক্ষেত্রের নং, নাম : 7-দিনহাটা  
ভাগ নং, নাম : 1-জরাবাড়ী প্রথম খণ্ড (দক্ষিণ)

661	WB/01/006/435135	নাম : শোভারানী মোদক স্বামীর নাম: রমেশ মোদক বাড়ির নং : n0157 বয়স : 65 লিঙ্গ : মহিলা	ফটো উপলব্ধ	662	KDC2440220	নাম : পৌর মোদক পিতার নাম: হেমন্ত মোদক বাড়ির নং : n0159 বয়স : 39 লিঙ্গ : পুরুষ	ফটো উপলব্ধ	663	WB/01/006/435128	নাম : সুনতী মোদক স্বামীর নাম: মোহন মোদক বাড়ির নং : n0125 বয়স : 55 লিঙ্গ : মহিলা	ফটো উপলব্ধ
664	WB/01/006/435010	নাম : মুনাল মোদক পিতার নাম: বিনয় মোদক বাড়ির নং : n0125 বয়স : 50 লিঙ্গ : পুরুষ	ফটো উপলব্ধ	665	KDC2440345	নাম : কনিকা মোদক স্বামীর নাম: গোপাল মোদক বাড়ির নং : n0122 বয়স : 43 লিঙ্গ : মহিলা	ফটো উপলব্ধ	666	WB/01/006/435383	নাম : সন্ধ্যা মোদক স্বামীর নাম: তপন মোদক বাড়ির নং : n0064 বয়স : 50 লিঙ্গ : মহিলা	ফটো উপলব্ধ
667	KDC2761070	নাম : সুব্রত মোদক পিতার নাম: উমেশ মোদক বাড়ির নং : n0182 বয়স : 39 লিঙ্গ : পুরুষ	ফটো উপলব্ধ	668	WB/01/006/435118	নাম : মোহন মোদক পিতার নাম: বিনয় মোদক বাড়ির নং : n0125 বয়স : 57 লিঙ্গ : পুরুষ	ফটো উপলব্ধ	669	RNL2150738	নাম : রাখাল মোদক পিতার নাম: মুনাল মোদক বাড়ির নং : n0125 বয়স : 29 লিঙ্গ : পুরুষ	ফটো উপলব্ধ
670	WB/01/006/435798	নাম : সুনীল মোদক পিতার নাম: খগেন মোদক বাড়ির নং : n0061 বয়স : 55 লিঙ্গ : পুরুষ	ফটো উপলব্ধ	671	KDC2760627	নাম : শ্যাম কুমার মোদক পিতার নাম: রাম চন্দ্র মোদক বাড়ির নং : n0060 বয়স : 37 লিঙ্গ : পুরুষ	ফটো উপলব্ধ	672	RNL2150977	নাম : শম্ভু মোদক পিতার নাম: রুপচাঁদ মোদক বাড়ির নং : n0182 বয়স : 29 লিঙ্গ : পুরুষ	ফটো উপলব্ধ
673	RNL2730281	নাম : হেমন্ত মোদক পিতার নাম: মহিম মোদক বাড়ির নং : n0159 বয়স : 59 লিঙ্গ : মহিলা	ফটো উপলব্ধ	674	KDC2835502	নাম : মনোরঞ্জন মোদক পিতার নাম: সুধাংশু মোদক বাড়ির নং : n0187 বয়স : 37 লিঙ্গ : পুরুষ	ফটো উপলব্ধ	675	KDC2164291	নাম : শ্যামল মোদক পিতার নাম: হরিশ চন্দ্র মোদক বাড়ির নং : n0189 বয়স : 43 লিঙ্গ : পুরুষ	ফটো উপলব্ধ
676	RNL2580967	নাম : সঞ্জয় মোদক পিতার নাম: সুনীল মোদক বাড়ির নং : n0061 বয়স : 26 লিঙ্গ : পুরুষ	ফটো উপলব্ধ	677	RNL1897388	নাম : প্রমিলা মোদক স্বামীর নাম: হিমাংশু মোদক বাড়ির নং : n0065 বয়স : 31 লিঙ্গ : মহিলা	ফটো উপলব্ধ	678	WB/01/006/435516	নাম : তপন মোদক পিতার নাম: রাজকুমার মোদক বাড়ির নং : n0064 বয়স : 56 লিঙ্গ : পুরুষ	ফটো উপলব্ধ
679	RNL2581106	নাম : সোনা মোদক পিতার নাম: অধীর মোদক বাড়ির নং : n0065 বয়স : 29 লিঙ্গ : পুরুষ	ফটো উপলব্ধ	680	RNL1651876	নাম : যমুনা মোদক (সরকার) স্বামীর নাম: নিতাই মোদক বাড়ির নং : n0159 বয়স : 39 লিঙ্গ : মহিলা	ফটো উপলব্ধ	681	RNL2581080	নাম : রবীন্দ্র মোদক পিতার নাম: অধীর মোদক বাড়ির নং : n0065 বয়স : 28 লিঙ্গ : পুরুষ	ফটো উপলব্ধ
682	RNL1897602	নাম : প্রবীর মোদক পিতার নাম: নিখিল মোদক বাড়ির নং : n0238 বয়স : 31 লিঙ্গ : পুরুষ	ফটো উপলব্ধ	683	KDC2766475	নাম : করুণা মোদক পিতার নাম: আজিত বাড়ির নং : n0063 বয়স : 39 লিঙ্গ : পুরুষ	ফটো উপলব্ধ	684	KDC2684801	নাম : হর কুমার মোদক পিতার নাম: রামচন্দ্র মোদক বাড়ির নং : n0060 বয়স : 43 লিঙ্গ : পুরুষ	ফটো উপলব্ধ
685	WB/01/006/435112	নাম : পারুল মোদক স্বামীর নাম: বিনয় মোদক বাড়ির নং : n0125 বয়স : 71 লিঙ্গ : মহিলা	ফটো উপলব্ধ	686	RNL1404839	নাম : পরিমল মোদক মায়ের নাম: পারুল মোদক বাড়ির নং : n0125 বয়স : 39 লিঙ্গ : পুরুষ	ফটো উপলব্ধ	687	KDC2597391	নাম : পলি মোদক স্বামীর নাম: বকুল মোদক বাড়ির নং : n0159 বয়স : 38 লিঙ্গ : মহিলা	ফটো উপলব্ধ
688	KDC2767531	নাম : বকুল মোদক পিতার নাম: হেমন্ত মোদক বাড়ির নং : n0159 বয়স : 38 লিঙ্গ : পুরুষ	ফটো উপলব্ধ	689	RNL1405059	নাম : সবিতা মোদক (সরকার) স্বামীর নাম: মহেশ্বর মোদক বাড়ির নং : n0217 বয়স : 43 লিঙ্গ : মহিলা	ফটো উপলব্ধ	690	RNL1404888	নাম : কম্পনা মোদক (সরকার) স্বামীর নাম: স্বপন কুমার মোদক বাড়ির নং : n0195 বয়স : 45 লিঙ্গ : মহিলা	ফটো উপলব্ধ

বিধানসভা নির্বাচনক্ষেত্রের নং, নাম : 7-দিনহাটা  
ভাগ নং, নাম : 1-জরাবাড়ী প্রথম খণ্ড (দক্ষিণ)

691 নাম : বসন্ত রবিদাস পিতার নাম: রামপীরিত রবিদাস বাড়ির নং : n0028 বয়স : 49 লিঙ্গ : পুরুষ	KDC1893411 ফটো উপলব্ধ	692 নাম : রাজু রবিদাস পিতার নাম: রামপীরিত রবিদাস বাড়ির নং : n0028 বয়স : 51 লিঙ্গ : পুরুষ	WB/01/006/435866 ফটো উপলব্ধ	693 নাম : সুজাতা রবিদাস স্বামীর নাম: রাজু রবিদাস বাড়ির নং : n0028 বয়স : 42 লিঙ্গ : মহিলা	RNL1027044 ফটো উপলব্ধ
694 নাম : সুমিত্রা রবিদাস স্বামীর নাম: রামপীরিত রবিদাস বাড়ির নং : n0028 বয়স : 69 লিঙ্গ : মহিলা	WB/01/006/435573 ফটো উপলব্ধ	695 নাম : রীতা রবিদাস পিতার নাম: সুদামা রবিদাস বাড়ির নং : n0028 বয়স : 37 লিঙ্গ : মহিলা	NEV1379874 ফটো উপলব্ধ	696 নাম : অনিল রায় পিতার নাম: হরকানত রায় বাড়ির নং : n0232 বয়স : 63 লিঙ্গ : পুরুষ	RNL2730224 ফটো উপলব্ধ
697 নাম : মুন রয় সরকার পিতার নাম: সুসন্ত রয় সরকার বাড়ির নং : G-124 বয়স : 23 লিঙ্গ : মহিলা	RNL3026119 ফটো উপলব্ধ	698 নাম : আজিজার রহমান পিতার নাম: আজিজার রহমান বাড়ির নং : n0030 বয়স : 63 লিঙ্গ : পুরুষ	RNL2730919 ফটো উপলব্ধ	699 নাম : রেস্তোনা বিবি স্বামীর নাম: জালাল উদ্দিন মিয়া বাড়ির নং : n0030 বয়স : 36 লিঙ্গ : মহিলা	RNL2022184 ফটো উপলব্ধ
700 নাম : জমিলা বিবি স্বামীর নাম: আজিজার রহমান বাড়ির নং : n0030 বয়স : 56 লিঙ্গ : মহিলা	RNL2730927 ফটো উপলব্ধ	701 নাম : বেলাল হোসেন পিতার নাম: আজিজার রহমান বাড়ির নং : n0030 বয়স : 37 লিঙ্গ : পুরুষ	RNL1404847 ফটো উপলব্ধ	702 নাম : সান্তার হোসেন পিতার নাম: আজিজার রহমান বাড়ির নং : n0030 বয়স : 36 লিঙ্গ : পুরুষ	RNL1404854 ফটো উপলব্ধ
703 নাম : জালাল উদ্দিন মিয়া পিতার নাম: আজিজার রহমান বাড়ির নং : n0030 বয়স : 42 লিঙ্গ : পুরুষ	KDC2439743 ফটো উপলব্ধ	704 নাম : আমোনা বিবি স্বামীর নাম: বেলাল হোসেন বাড়ির নং : n0030 বয়স : 30 লিঙ্গ : মহিলা	RNL2022176 ফটো উপলব্ধ	705 নাম : পিংকি খাতুন (বিবি) স্বামীর নাম: সান্তার হোসেন বাড়ির নং : n0030 বয়স : 28 লিঙ্গ : মহিলা	RNL2264935 ফটো উপলব্ধ
706 নাম : আসরাফুল আলোম পিতার নাম: আলিফ উদ্দিন মিয়া বাড়ির নং : n0030 বয়স : 31 লিঙ্গ : পুরুষ	RNL2022028 ফটো উপলব্ধ	707 নাম : আলিফ উদ্দিন মিয়া পিতার নাম: জাবেদ মিয়া বাড়ির নং : n0030 বয়স : 56 লিঙ্গ : পুরুষ	RNL2730943 ফটো উপলব্ধ	708 নাম : ঝিলিক রায় পিতার নাম: স্বপন রায় বাড়ির নং : এন0146 বয়স : 25 লিঙ্গ : মহিলা	RNL3123932 ফটো উপলব্ধ
709 নাম : স্বপন রায় পিতার নাম: নির্মল রায় বাড়ির নং : n0146 বয়স : 47 লিঙ্গ : পুরুষ	KDC2164754 ফটো উপলব্ধ	710 নাম : সুমিত্রা রায় স্বামীর নাম: দুলাল রায় বাড়ির নং : n0138 বয়স : 39 লিঙ্গ : মহিলা	KDC2597326 ফটো উপলব্ধ	711 নাম : টোটন রায় পিতার নাম: স্বপন রায় বাড়ির নং : এন0146 বয়স : 22 লিঙ্গ : পুরুষ	RNL3124047 ফটো উপলব্ধ
712 নাম : দুলাল রায় পিতার নাম: রাজেন্দ্র রায় বাড়ির নং : n0138 বয়স : 51 লিঙ্গ : পুরুষ	WB/01/006/435854 ফটো উপলব্ধ	713 নাম : সুশান্ত কুমার সরকার পিতার নাম: বনমালী সরকার বাড়ির নং : n0146 বয়স : 38 লিঙ্গ : পুরুষ	KDC2597177 ফটো উপলব্ধ	714 নাম : কৌশল্যা বর্মন রায় স্বামীর নাম: প্রদীপ রায় বাড়ির নং : n0140 বয়স : 38 লিঙ্গ : মহিলা	RNL1897321 ফটো উপলব্ধ
715 নাম : অঞ্জলী রায় স্বামীর নাম: কর্ণমোহন রায় বাড়ির নং : n0118 বয়স : 53 লিঙ্গ : মহিলা	RNL3035219 ফটো উপলব্ধ	716 নাম : অপর্ণা রায় পিতার নাম: কর্ণ মোহন রায় বাড়ির নং : n0118 বয়স : 34 লিঙ্গ : মহিলা	RNL1542307 ফটো উপলব্ধ	717 নাম : লক্ষ্মী রায় স্বামীর নাম: স্বপন রায় বাড়ির নং : n0146 বয়স : 41 লিঙ্গ : মহিলা	KDC2597318 ফটো উপলব্ধ
718 নাম : বাপী রায় পিতার নাম: রবীন্দ্র রায় বাড়ির নং : n0117 বয়স : 26 লিঙ্গ : পুরুষ	RNL2580991 ফটো উপলব্ধ	719 নাম : রনজিত রায় পিতার নাম: চুড়ামোহন রায় বাড়ির নং : n0134 বয়স : 55 লিঙ্গ : পুরুষ	RNL2730778 ফটো উপলব্ধ	720 নাম : কর্ণমোহন রায় পিতার নাম: কাজিনাথ রায় বাড়ির নং : n0118 বয়স : 59 লিঙ্গ : পুরুষ	WB/01/006/435302 ফটো উপলব্ধ

বিধানসভা নির্বাচনক্ষেত্রের নং, নাম : 7-দিনহাটা  
ভাগ নং, নাম : 1-জরাবাড়ী প্রথম খণ্ড (দক্ষিণ)

721	WB/01/006/435051	ফটো উপলব্ধ	722	WB/01/006/435768	ফটো উপলব্ধ	723	WB/01/006/435846	ফটো উপলব্ধ
নাম : শিবু রায় পিতার নাম: ধরনী রায় বাড়ির নং : n0140 বয়স : 51 লিঙ্গ : পুরুষ			নাম : পারুল রায় স্বামীর নাম: ধরনী রায় বাড়ির নং : n0140 বয়স : 71 লিঙ্গ : মহিলা			নাম : বাসন্তি রায় স্বামীর নাম: রাজেন্দ্র রায় বাড়ির নং : n0138 বয়স : 80 লিঙ্গ : মহিলা		
724	WB/01/006/681646	ফটো উপলব্ধ	725	WB/01/006/435714	ফটো উপলব্ধ	726	RNL1897255	ফটো উপলব্ধ
নাম : মৌসুমী রায় (বর্মন) স্বামীর নাম: ধীরেন্দ্র নাথ রায় বাড়ির নং : n0138 বয়স : 53 লিঙ্গ : মহিলা			নাম : ভেলোময়ী রায় স্বামীর নাম: চুড়ামোহন রায় বাড়ির নং : n0135 বয়স : 72 লিঙ্গ : মহিলা			নাম : সুপর্ণা রায় পিতার নাম: কর্ণ মোহন রায় বাড়ির নং : n0118 বয়স : 33 লিঙ্গ : মহিলা		
727	WII1575513	ফটো উপলব্ধ	728	RNL3123700	ফটো উপলব্ধ	729	RNL3124252	ফটো উপলব্ধ
নাম : মৌমিতা কাব্যী পিতার নাম: রবীন্দ্র নাথ কাব্যী বাড়ির নং : n0140 বয়স : 31 লিঙ্গ : মহিলা			নাম : সন্নাট রায় পিতার নাম: রবীন্দ্র রায় বাড়ির নং : এন0117 বয়স : 22 লিঙ্গ : পুরুষ			নাম : সজল কুমার রায় পিতার নাম: অজিত কুমার রায় বাড়ির নং : এন0136 বয়স : 21 লিঙ্গ : পুরুষ		
730	RNL3123668	ফটো উপলব্ধ	731	KDC2768034	ফটো উপলব্ধ	732	RNL2964674	ফটো উপলব্ধ
নাম : শুভম রায় পিতার নাম: ধীরেন্দ্র নাথ রায় বাড়ির নং : এন0138 বয়স : 21 লিঙ্গ : পুরুষ			নাম : বিথিকা রায় স্বামীর নাম: শ্যামল চন্দ্র রায় বাড়ির নং : n0140 বয়স : 41 লিঙ্গ : মহিলা			নাম : ধীরেন্দ্র নাথ রায় পিতার নাম: রাজেন্দ্র রায় বাড়ির নং : n0138 বয়স : 57 লিঙ্গ : পুরুষ		
733	KDC2761047	ফটো উপলব্ধ	734	WB/01/006/435337	ফটো উপলব্ধ	735	WB/01/006/435248	ফটো উপলব্ধ
নাম : অপূর্ব নারায়ন রায় পিতার নাম: কর্ণ মোহন রায় বাড়ির নং : n0116 বয়স : 38 লিঙ্গ : পুরুষ			নাম : ভক্তি রায় স্বামীর নাম: কমল রায় বাড়ির নং : n0116 বয়স : 54 লিঙ্গ : মহিলা			নাম : প্রদীপ রায় পিতার নাম: ধরনী রায় বাড়ির নং : n0140 বয়স : 49 লিঙ্গ : পুরুষ		
736	RNL3123973	ফটো উপলব্ধ	737	RNL1696871	ফটো উপলব্ধ	738	KDC2280683	ফটো উপলব্ধ
নাম : পাপিয়া রায় বর্মন স্বামীর নাম: অপূর্ব নারায়ণ রায় বাড়ির নং : এন0116 বয়স : 26 লিঙ্গ : মহিলা			নাম : বিউটি রায় স্বামীর নাম: শ্যাম কুমার মোদক বাড়ির নং : নং00 বয়স : 36 লিঙ্গ : মহিলা			নাম : শেফালী বর্মন (রায়) স্বামীর নাম: অজিত কুমার রায় বাড়ির নং : n0136 বয়স : 44 লিঙ্গ : মহিলা		
739	RNL1897107	ফটো উপলব্ধ	740	WB/01/006/435689	ফটো উপলব্ধ	741	RNL1651512	ফটো উপলব্ধ
নাম : শেফালী রায় স্বামীর নাম: বিমল রায় বাড়ির নং : n0135 বয়স : 39 লিঙ্গ : মহিলা			নাম : বিমল রায় পিতার নাম: চুড়ামোহন রায় বাড়ির নং : n0135 বয়স : 50 লিঙ্গ : পুরুষ			নাম : কুষ্ণা রায় স্বামীর নাম: অনিল রায় বাড়ির নং : n0233 বয়স : 41 লিঙ্গ : মহিলা		
742	KDC2439982	ফটো উপলব্ধ	743	WB/01/006/435247	ফটো উপলব্ধ	744	KDC2440311	ফটো উপলব্ধ
নাম : বিনয় রায় অন্যান্য: রনজিৎ রায় বাড়ির নং : n0134 বয়স : 43 লিঙ্গ : পুরুষ			নাম : অজিত কুমার রায় পিতার নাম: ভবেন্দ্র নাথ রায় বাড়ির নং : n0136 বয়স : 56 লিঙ্গ : পুরুষ			নাম : চঞ্চল রায় পিতার নাম: নির্মল রায় বাড়ির নং : n0146 বয়স : 40 লিঙ্গ : পুরুষ		
745	KDC2439990	ফটো উপলব্ধ	746	RNL2862399	ফটো উপলব্ধ	747	RNL2264992	ফটো উপলব্ধ
নাম : কম্পনা রায় স্বামীর নাম: রবীন্দ্র রায় বাড়ির নং : n0117 বয়স : 48 লিঙ্গ : মহিলা			নাম : জয়া রায় পিতার নাম: রনজিৎ রায় বাড়ির নং : নং134 বয়স : 25 লিঙ্গ : মহিলা			নাম : বাপ্পা রায় পিতার নাম: রবীন্দ্রনাথ রায় বাড়ির নং : n0117 বয়স : 28 লিঙ্গ : পুরুষ		
748	RNL2730877	ফটো উপলব্ধ	749	RNL2730554	ফটো উপলব্ধ	750	RNL2580900	ফটো উপলব্ধ
নাম : টেপোময়ী রায় স্বামীর নাম: কাশীনাথ রায় বাড়ির নং : n0117 বয়স : 76 লিঙ্গ : মহিলা			নাম : সন্ধ্যা রায় স্বামীর নাম: নির্মল রায় বাড়ির নং : n0146 বয়স : 67 লিঙ্গ : মহিলা			নাম : আনন্দ রায় পিতার নাম: রনজিত রায় বাড়ির নং : n0134 বয়স : 27 লিঙ্গ : পুরুষ		

বিধানসভা নির্বাচনক্ষেত্রের নং, নাম : 7-দিনহাটা  
ভাগ নং, নাম : 1-জরাবাড়ী প্রথম খণ্ড (দক্ষিণ)

751	RNL2731040	নাম : শ্যামল চন্দ্র রায় পিতার নাম: ধরণী কান্ত রায় বাড়ির নং : n0140 বয়স : 53 লিঙ্গ : পুরুষ	ফটো উপলব্ধ	752	WB/01/006/435693	নাম : রবীন্দ্র রায় পিতার নাম: কাশীনাথ রায় বাড়ির নং : n0117 বয়স : 61 লিঙ্গ : পুরুষ	ফটো উপলব্ধ	753	WB/01/006/435831	নাম : ননীবালা রায় স্বামীর নাম: ভবেন রায় বাড়ির নং : n0136 বয়স : 79 লিঙ্গ : মহিলা	ফটো উপলব্ধ
754	WB/01/006/435043	নাম : ধরনীকান্ত রায় পিতার নাম: তরনী রায় বাড়ির নং : n0140 বয়স : 73 লিঙ্গ : পুরুষ	ফটো উপলব্ধ	755	KDC1893650	নাম : শোভা রায় স্বামীর নাম: রনজিত রায় বাড়ির নং : n0134 বয়স : 45 লিঙ্গ : মহিলা	ফটো উপলব্ধ	756	RNL1027366	নাম : সঞ্জয় রায় সরকার পিতার নাম: গৌর কান্ত রায় সরকার বাড়ির নং : n0198 বয়স : 37 লিঙ্গ : পুরুষ	ফটো উপলব্ধ
757	WB/01/006/435766	নাম : করুণা রায় সরকার স্বামীর নাম: হরিপদ রায় সরকার বাড়ির নং : n0137 বয়স : 58 লিঙ্গ : মহিলা	ফটো উপলব্ধ	758	KDC2597425	নাম : শ্যামলী রায় সরকার স্বামীর নাম: বিমল রায় সরকার বাড়ির নং : n0194 বয়স : 38 লিঙ্গ : মহিলা	ফটো উপলব্ধ	759	KDC2684876	নাম : সুকুমার রায় সরকার মায়ের নাম: প্রমীলা রায় সরকার বাড়ির নং : n0194 বয়স : 43 লিঙ্গ : পুরুষ	ফটো উপলব্ধ
760	RNL1897099	নাম : বিপ্লব রায় সরকার পিতার নাম: হরিপদ রায় সরকার বাড়ির নং : n0137 বয়স : 35 লিঙ্গ : পুরুষ	ফটো উপলব্ধ	761	WB/01/006/435407	নাম : জ্যোৎস্না রায় সরকার স্বামীর নাম: নোটন রায় সরকার বাড়ির নং : n0196 বয়স : 50 লিঙ্গ : মহিলা	ফটো উপলব্ধ	762	KDC2835304	নাম : পরিমল রায় সরকার পিতার নাম: দিনেশ চন্দ্র রায় সরকার বাড়ির নং : n0197 বয়স : 59 লিঙ্গ : পুরুষ	ফটো উপলব্ধ
763	WB/01/006/435045	নাম : অমল রায় সরকার পিতার নাম: কমলেশ্বর রায় সরকার বাড়ির নং : n0196 বয়স : 59 লিঙ্গ : পুরুষ	ফটো উপলব্ধ	764	KDC2597359	নাম : অঞ্জলী রায় সরকার স্বামীর নাম: সুশান্ত রায় সরকার বাড়ির নং : n0200 বয়স : 41 লিঙ্গ : মহিলা	ফটো উপলব্ধ	765	RNL1897404	নাম : সুনতী রায় সরকার স্বামীর নাম: পরিমল রায় সরকার বাড়ির নং : n0197 বয়স : 54 লিঙ্গ : মহিলা	ফটো উপলব্ধ
766	RNL1404870	নাম : শেফালী রায় সরকার স্বামীর নাম: পরিমল রায় সরকার বাড়ির নং : n0196 বয়স : 35 লিঙ্গ : মহিলা	ফটো উপলব্ধ	767	RNL2510279	নাম : মানস রায় সরকার পিতার নাম: হরিপদ রায় সরকার বাড়ির নং : n0137 বয়স : 29 লিঙ্গ : পুরুষ	ফটো উপলব্ধ	768	KDC2440022	নাম : সুন্দরী বর্মন স্বামীর নাম: বিন্দু বর্মন বাড়ির নং : n0198 বয়স : 44 লিঙ্গ : মহিলা	ফটো উপলব্ধ
769	RNL2730521	নাম : প্রশান্ত রায় সরকার পিতার নাম: জোগেন চন্দ্র রায় সরকার বাড়ির নং : n0200 বয়স : 49 লিঙ্গ : পুরুষ	ফটো উপলব্ধ	770	KDC1893676	নাম : বুলু রায় সরকার পিতার নাম: দীনেশ রায় সরকার বাড়ির নং : n0197 বয়স : 48 লিঙ্গ : পুরুষ	ফটো উপলব্ধ	771	RNL3124187	নাম : পীযুষ রায় সরকার পিতার নাম: নোটন চন্দ্র রায় সরকার বাড়ির নং : এন0196 বয়স : 21 লিঙ্গ : পুরুষ	ফটো উপলব্ধ
772	WB/01/006/435212	নাম : গৌতম রায় সরকার পিতার নাম: গৌরকান্ত রায় সরকার বাড়ির নং : n0198 বয়স : 50 লিঙ্গ : পুরুষ	ফটো উপলব্ধ	773	RNL1542539	নাম : নিবাস চন্দ্র রায় সরকার পিতার নাম: ধীরেন্দ্র নাথ রায় সরকার বাড়ির নং : n0196 বয়স : 34 লিঙ্গ : পুরুষ	ফটো উপলব্ধ	774	WB/01/006/435204	নাম : সন্তোষ রায় সরকার পিতার নাম: নলিনী রায় সরকার বাড়ির নং : n0194 বয়স : 53 লিঙ্গ : পুরুষ	ফটো উপলব্ধ
775	WB/01/006/435405	নাম : মালতী রায় সরকার স্বামীর নাম: গৌরকান্ত রায় সরকার বাড়ির নং : n0198 বয়স : 71 লিঙ্গ : মহিলা	ফটো উপলব্ধ	776	WB/01/006/435196	নাম : হরিপদ রায় সরকার পিতার নাম: তরনী কান্ত রায় সরকার বাড়ির নং : n0137 বয়স : 66 লিঙ্গ : পুরুষ	ফটো উপলব্ধ	777	RNL2731099	নাম : ধীরেন্দ্রনাথ রায় সরকার পিতার নাম: কমলেশ্বর রায় সরকার বাড়ির নং : n0196 বয়স : 68 লিঙ্গ : পুরুষ	ফটো উপলব্ধ
778	RNL2731107	নাম : সুচিত্রা লায়েক রায় সরকার স্বামীর নাম: ধীরেন্দ্রনাথ রায় সরকার বাড়ির নং : n0196 বয়স : 60 লিঙ্গ : মহিলা	ফটো উপলব্ধ	779	WB/01/006/435021	নাম : বাবলু রায় সরকার পিতার নাম: গৌরকান্ত রায় সরকার বাড়ির নং : n0198 বয়স : 53 লিঙ্গ : পুরুষ	ফটো উপলব্ধ	780	KDC1893718	নাম : ফুলু রায় সরকার পিতার নাম: দীনেশ চন্দ্র রায় সরকার বাড়ির নং : n0197 বয়স : 47 লিঙ্গ : পুরুষ	ফটো উপলব্ধ

বিধানসভা নির্বাচনক্ষেত্রের নং, নাম : 7-দিনহাটা  
ভাগ নং, নাম : 1-জরাবাড়ী প্রথম খণ্ড (দক্ষিণ)

781	KDC2440253	নাম : উত্তম রায়সরকার পিতার নাম: গৌরকান্ত রায়সরকার বাড়ির নং : n0198 বয়স : 44 লিঙ্গ : পুরুষ	ফটো উপলব্ধ	782	KDC2684900	নাম : দীপক রায় সরকার পিতার নাম: নলিনী কান্ত রায় সরকার বাড়ির নং : n0194 বয়স : 43 লিঙ্গ : পুরুষ	ফটো উপলব্ধ	783	RNL2685402	নাম : নোটন চন্দ্র রায় সরকার পিতার নাম: কমলেশ্বর রায় সরকার বাড়ির নং : n0196 বয়স : 69 লিঙ্গ : পুরুষ	ফটো উপলব্ধ
784	RNL2615458	নাম : বাবাই রায় সরকার পিতার নাম: শ্যামল রায় সরকার বাড়ির নং : এন00 বয়স : 25 লিঙ্গ : পুরুষ	ফটো উপলব্ধ	785	KDC1640663	নাম : যুথিকা রায় সরকার স্বামীর নাম: শ্যামল রায় সরকার বাড়ির নং : n0196 বয়স : 49 লিঙ্গ : মহিলা	ফটো উপলব্ধ	786	RNL0250530	নাম : টুঙ্গা রায় সরকার স্বামীর নাম: সুশান্ত কুমার সরকার বাড়ির নং : n0220 বয়স : 36 লিঙ্গ : মহিলা	ফটো উপলব্ধ
787	UGR1406495	নাম : রনজিতা রায় সরকার স্বামীর নাম: সন্তোষ রায় সরকার বাড়ির নং : n0194 বয়স : 36 লিঙ্গ : মহিলা	ফটো উপলব্ধ	788	WB/01/006/435901	নাম : বিমল চন্দ্র রায় সরকার পিতার নাম: নলিনী রায় সরকার বাড়ির নং : n0194 বয়স : 61 লিঙ্গ : পুরুষ	ফটো উপলব্ধ	789	KRM2679793	নাম : সাগরিকা রায় সরকার স্বামীর নাম: সামন্ত রায় সরকার বাড়ির নং : n0230 বয়স : 39 লিঙ্গ : মহিলা	ফটো উপলব্ধ
790	WB/01/006/435863	নাম : শ্যামল রায় সরকার পিতার নাম: কমলেশ্বর রায় সরকার বাড়ির নং : n0196 বয়স : 61 লিঙ্গ : পুরুষ	ফটো উপলব্ধ	791	RNL2021921	নাম : পঙ্কজ রায় সরকার পিতার নাম: নোটন চন্দ্র রায় সরকার বাড়ির নং : n0196 বয়স : 30 লিঙ্গ : পুরুষ	ফটো উপলব্ধ	792	WB/01/006/435500	নাম : প্রমীলা রায় সরকার স্বামীর নাম: নলিনী রায় সরকার বাড়ির নং : n0194 বয়স : 81 লিঙ্গ : মহিলা	ফটো উপলব্ধ
793	UGR1905397	নাম : অঞ্জলি বর্মন রায় সরকার স্বামীর নাম: ফুলু রায় সরকার বাড়ির নং : n000 বয়স : 31 লিঙ্গ : মহিলা	ফটো উপলব্ধ	794	KDC2440014	নাম : সত্যেন রায় সরকার পিতার নাম: গৌরকান্ত রায় সরকার বাড়ির নং : n0198 বয়স : 42 লিঙ্গ : পুরুষ	ফটো উপলব্ধ	795	RNL2151090	নাম : অষ্টমী রায় সরকার স্বামীর নাম: উত্তম রায় সরকার বাড়ির নং : n0198 বয়স : 37 লিঙ্গ : মহিলা	ফটো উপলব্ধ
796	RNL3041688	নাম : জয়ন্ত রায় সরকার পিতার নাম: জোগেন চন্দ্র রায় সরকার বাড়ির নং : n0200 বয়স : 57 লিঙ্গ : পুরুষ	ফটো উপলব্ধ	797	WB/01/006/435205	নাম : সুশান্ত রায় সরকার পিতার নাম: যোগেন রায় সরকার বাড়ির নং : n0200 বয়স : 53 লিঙ্গ : পুরুষ	ফটো উপলব্ধ	798	KRM2366862	নাম : স্বপ্না রায় সরকার ভৌমিক স্বামীর নাম: বাবলু রায় সরকার বাড়ির নং : n0221 বয়স : 41 লিঙ্গ : মহিলা	ফটো উপলব্ধ
799	RNL2150951	নাম : অর্চনা মোদক(শর্মা) স্বামীর নাম: প্রকাশ শর্মা বাড়ির নং : n0143 বয়স : 30 লিঙ্গ : মহিলা	ফটো উপলব্ধ	800	KDC0860650	নাম : গিরিবালা শর্মা স্বামীর নাম: বীরেন্দ্র নাথ শর্মা বাড়ির নং : n0143 বয়স : 67 লিঙ্গ : মহিলা	ফটো উপলব্ধ	801	RNL3357191	নাম : বিপুল শর্মা পিতার নাম: বীরেন শর্মা বাড়ির নং : n0143 বয়স : 49 লিঙ্গ : পুরুষ	ফটো উপলব্ধ
802	KDC2440337	নাম : অঞ্জনা শর্মা (মোদক) স্বামীর নাম: বিপুল শর্মা বাড়ির নং : n0143 বয়স : 40 লিঙ্গ : মহিলা	ফটো উপলব্ধ	803	RNL1651942	নাম : প্রকাশ শর্মা পিতার নাম: বীরেন্দ্র নাথ শর্মা বাড়ির নং : n0143 বয়স : 39 লিঙ্গ : পুরুষ	ফটো উপলব্ধ	804	RNL1542265	নাম : পুতুল শর্মা (ভৌমিক) স্বামীর নাম: বিকাশ শর্মা বাড়ির নং : n0143 বয়স : 34 লিঙ্গ : মহিলা	ফটো উপলব্ধ
805	KDC2440055	নাম : বিকাশ শর্মা পিতার নাম: বীরেন্দ্র শর্মা বাড়ির নং : n0143 বয়স : 42 লিঙ্গ : পুরুষ	ফটো উপলব্ধ	806	RNL1897040	নাম : ভোলা শর্মা পিতার নাম: রবি শর্মা বাড়ির নং : n0154 বয়স : 40 লিঙ্গ : পুরুষ	ফটো উপলব্ধ	807	WB/01/006/435223	নাম : শোভা শর্মা স্বামীর নাম: বাবু শর্মা বাড়ির নং : n0152 বয়স : 67 লিঙ্গ : মহিলা	ফটো উপলব্ধ
808	RNL2264802	নাম : মালতী (বর্মন) শর্মা স্বামীর নাম: শংকর শর্মা বাড়ির নং : n0154 বয়স : 29 লিঙ্গ : মহিলা	ফটো উপলব্ধ	809	KDC1892942	নাম : নমিতা শর্মা স্বামীর নাম: দুলু শর্মা বাড়ির নং : n0150 বয়স : 47 লিঙ্গ : মহিলা	ফটো উপলব্ধ	810	KDC2440048	নাম : তপন শর্মা পিতার নাম: পীযুষনাথ শর্মা বাড়ির নং : n0153 বয়স : 47 লিঙ্গ : পুরুষ	ফটো উপলব্ধ

বিধানসভা নির্বাচনক্ষেত্রের নং, নাম : 7-দিনহাটা  
ভাগ নং, নাম : 1-জরাবাড়ী প্রথম খণ্ড (দক্ষিণ)

811 নাম : নিতাই শর্মা পিতার নাম: লক্ষ্মীকান্ত শর্মা বাড়ির নং : n0072 বয়স : 35 লিঙ্গ : পুরুষ	RNL1753037 ফটো উপলব্ধ	812 নাম : সরস্বতী শর্মা স্বামীর নাম: বাবলু শর্মা বাড়ির নং : n0141 বয়স : 51 লিঙ্গ : মহিলা	WB/01/006/435156 ফটো উপলব্ধ	813 নাম : গীতা বর্মন (শর্মা) স্বামীর নাম: বিষ্ণু শর্মা বাড়ির নং : n0158 বয়স : 35 লিঙ্গ : মহিলা	RNL1897065 ফটো উপলব্ধ
814 নাম : সুকুমার শর্মা পিতার নাম: নলনী শর্মা বাড়ির নং : n0186 বয়স : 29 লিঙ্গ : পুরুষ	RNL2150712 ফটো উপলব্ধ	815 নাম : সিবাশ শর্মা পিতার নাম: সুভাষ শর্মা বাড়ির নং : এফ025 বয়স : 25 লিঙ্গ : পুরুষ	RNL3104791 ফটো উপলব্ধ	816 নাম : অনন্ত শর্মা পিতার নাম: নিত্যানন্দ শর্মা বাড়ির নং : n0183 বয়স : 56 লিঙ্গ : পুরুষ	KDC2440030 ফটো উপলব্ধ
817 নাম : রঞ্জু শর্মা স্বামীর নাম: অনন্ত শর্মা বাড়ির নং : n0183 বয়স : 49 লিঙ্গ : মহিলা	WB/01/007/600214 ফটো উপলব্ধ	818 নাম : নলনী শর্মা পিতার নাম: ললিত শর্মা বাড়ির নং : n0186 বয়স : 68 লিঙ্গ : পুরুষ	WB/01/006/435100 ফটো উপলব্ধ	819 নাম : মামনি শর্মা স্বামীর নাম: পরিতোষ শর্মা বাড়ির নং : n0153 বয়স : 37 লিঙ্গ : মহিলা	KDC2766582 ফটো উপলব্ধ
820 নাম : জয়ন্ত শর্মা পিতার নাম: রবি শর্মা বাড়ির নং : n0154 বয়স : 38 লিঙ্গ : পুরুষ	RNL1897057 ফটো উপলব্ধ	821 নাম : বাবলু শর্মা পিতার নাম: রামচন্দ্র শর্মা বাড়ির নং : n0141 বয়স : 59 লিঙ্গ : পুরুষ	WB/01/006/435425 ফটো উপলব্ধ	822 নাম : শ্যামলী শর্মা স্বামীর নাম: সুভাষ শর্মা বাড়ির নং : n0151 বয়স : 50 লিঙ্গ : মহিলা	WB/01/006/435221 ফটো উপলব্ধ
823 নাম : কনিকা শর্মা স্বামীর নাম: বুলু শর্মা বাড়ির নং : n0152 বয়স : 37 লিঙ্গ : মহিলা	KDC2766525 ফটো উপলব্ধ	824 নাম : বাপ্পা শর্মা পিতার নাম: বাবলু শর্মা বাড়ির নং : n0153 বয়স : 29 লিঙ্গ : পুরুষ	RNL2150886 ফটো উপলব্ধ	825 নাম : বিষ্ণু শর্মা পিতার নাম: সীতেশ্বর শর্মা বাড়ির নং : n0158 বয়স : 42 লিঙ্গ : পুরুষ	KDC2440071 ফটো উপলব্ধ
826 নাম : জ্যোৎস্না শর্মা স্বামীর নাম: বাবলু শর্মা বাড়ির নং : n0153 বয়স : 52 লিঙ্গ : মহিলা	WB/01/006/435220 ফটো উপলব্ধ	827 নাম : সম্বারী শর্মা স্বামীর নাম: দীপকান্ত শর্মা বাড়ির নং : n0128 বয়স : 27 লিঙ্গ : মহিলা	RNL2510295 ফটো উপলব্ধ	828 নাম : মধু শর্মা পিতার নাম: রামচন্দ্র শর্মা বাড়ির নং : n0142 বয়স : 56 লিঙ্গ : পুরুষ	RNL2730315 ফটো উপলব্ধ
829 নাম : মামনি শর্মা পিতার নাম: ভানু শর্মা বাড়ির নং : এন000 বয়স : 30 লিঙ্গ : মহিলা	UGR2180271 ফটো উপলব্ধ	830 নাম : ললিতা শর্মা বর্মন স্বামীর নাম: অনি দাস শর্মা বাড়ির নং : n0128 বয়স : 33 লিঙ্গ : মহিলা	RNL1897396 ফটো উপলব্ধ	831 নাম : মহিম শর্মা পিতার নাম: মধু শর্মা বাড়ির নং : n0142 বয়স : 30 লিঙ্গ : পুরুষ	RNL2021947 ফটো উপলব্ধ
832 নাম : খুকী শর্মা স্বামীর নাম: রোহিনী শর্মা বাড়ির নং : n0128 বয়স : 81 লিঙ্গ : মহিলা	WB/01/006/435164 ফটো উপলব্ধ	833 নাম : জগদীশ শর্মা পিতার নাম: রোহিনী শর্মা বাড়ির নং : n0128 বয়স : 53 লিঙ্গ : পুরুষ	WB/01/006/435211 ফটো উপলব্ধ	834 নাম : কৃষ্ণকান্ত শর্মা পিতার নাম: সীতেশ্বর শর্মা বাড়ির নং : n0158 বয়স : 49 লিঙ্গ : পুরুষ	WB/01/006/435090 ফটো উপলব্ধ
835 নাম : মিনতী শর্মা স্বামীর নাম: জগদীশ শর্মা বাড়ির নং : n0128 বয়স : 47 লিঙ্গ : মহিলা	KDC1893742 ফটো উপলব্ধ	836 নাম : অনিমেশ শর্মা পিতার নাম: বাবলু শর্মা বাড়ির নং : n0141 বয়স : 32 লিঙ্গ : পুরুষ	RNL1896943 ফটো উপলব্ধ	837 নাম : বাসন্তী বর্মন স্বামীর নাম: বীরেন বর্মন বাড়ির নং : n0158 বয়স : 43 লিঙ্গ : মহিলা	RNL2022192 ফটো উপলব্ধ
838 নাম : সুভ শর্মা পিতার নাম: বুলু শর্মা বাড়ির নং : এন0152 বয়স : 21 লিঙ্গ : পুরুষ	RNL3124237 ফটো উপলব্ধ	839 নাম : সন্ধ্যা শর্মা স্বামীর নাম: মধু শর্মা বাড়ির নং : n0142 বয়স : 51 লিঙ্গ : মহিলা	RNL2730349 ফটো উপলব্ধ	840 নাম : দীপকান্ত শর্মা পিতার নাম: রোহিনী কান্তা শর্মা বাড়ির নং : n0128 বয়স : 38 লিঙ্গ : পুরুষ	KDC2835346 ফটো উপলব্ধ

বিধানসভা নির্বাচনক্ষেত্রের নং, নাম : 7-দিনহাটা  
ভাগ নং, নাম : 1-জরাবাড়ী প্রথম খণ্ড (দক্ষিণ)

841 নাম : দুলাল শর্মা পিতার নাম: বাবু শর্মা বাড়ির নং : n0150 বয়স : 50 লিঙ্গ : পুরুষ ফটো উপলব্ধ	WB/01/006/435036	842 নাম : শোভা শর্মা স্বামীর নাম: নলিনী শর্মা বাড়ির নং : n0186 বয়স : 57 লিঙ্গ : মহিলা ফটো উপলব্ধ	RNL2730588	843 নাম : শঙ্কর শর্মা পিতার নাম: রবি শর্মা বাড়ির নং : n0154 বয়স : 37 লিঙ্গ : পুরুষ ফটো উপলব্ধ	RNL1897032
Q 844 নাম : শান্ত বর্মণ পিতার নাম: বীরেন বর্মণ বাড়ির নং : বয়স : 34 লিঙ্গ : পুরুষ DELETED	RNL2150928	845 নাম : সুব্রত শর্মা পিতার নাম: জগদীশ শর্মা বাড়ির নং : এন0128 বয়স : 24 লিঙ্গ : পুরুষ ফটো উপলব্ধ	RNL2964583	846 নাম : সুভাষ শর্মা পিতার নাম: বাবু শর্মা বাড়ির নং : n0151 বয়স : 53 লিঙ্গ : পুরুষ ফটো উপলব্ধ	WB/01/006/435344
847 নাম : বুলু শর্মা পিতার নাম: বাবু শর্মা বাড়ির নং : n0152 বয়স : 47 লিঙ্গ : মহিলা ফটো উপলব্ধ	KDC1892926	848 নাম : বাবলু শর্মা পিতার নাম: পিণ্ডনাথ শর্মা বাড়ির নং : n0153 বয়স : 58 লিঙ্গ : মহিলা ফটো উপলব্ধ	WB/01/006/435680	849 নাম : পরিতোষ শর্মা পিতার নাম: পিণ্ডনাথ শর্মা বাড়ির নং : n0153 বয়স : 50 লিঙ্গ : পুরুষ ফটো উপলব্ধ	WB/01/006/435904
850 নাম : তপতী মোদক পিতার নাম: যোগেশ মোদক বাড়ির নং : এন00 বয়স : 43 লিঙ্গ : মহিলা ফটো উপলব্ধ	DWP2456499	851 নাম : মুনমুন শর্মা পিতার নাম: জগদীশ শর্মা বাড়ির নং : n0128 বয়স : 27 লিঙ্গ : মহিলা ফটো উপলব্ধ	RNL2510378	852 নাম : মাধবী শর্মা স্বামীর নাম: কৃষ্ণ কান্ত শর্মা বাড়ির নং : n0158 বয়স : 39 লিঙ্গ : মহিলা ফটো উপলব্ধ	KDC2767382
853 নাম : শান্তা শর্মা মোদক স্বামীর নাম: জয়ন্ত শর্মা বাড়ির নং : n0154 বয়স : 37 লিঙ্গ : মহিলা ফটো উপলব্ধ	RNL1897198	854 নাম : নীরোবালা শর্মা স্বামীর নাম: সীতেশ্বর শর্মা বাড়ির নং : n0158 বয়স : 71 লিঙ্গ : মহিলা ফটো উপলব্ধ	WB/01/006/435224	855 নাম : প্রদীপ শর্মা পিতার নাম: বিষ্ণু শর্মা বাড়ির নং : জরাবারি বয়স : 22 লিঙ্গ : পুরুষ ফটো উপলব্ধ	RNL3260775
856 নাম : সুজন শর্মা পিতার নাম: দুলাল শর্মা বাড়ির নং : n0150 বয়স : 29 লিঙ্গ : পুরুষ ফটো উপলব্ধ	RNL2150969	857 নাম : অনিদাস শর্মা পিতার নাম: রহিনী শর্মা বাড়ির নং : n0128 বয়স : 40 লিঙ্গ : পুরুষ ফটো উপলব্ধ	KDC2440329	858 নাম : বিশ্বজিৎ শর্মা পিতার নাম: বাবলু শর্মা বাড়ির নং : n0141 বয়স : 37 লিঙ্গ : পুরুষ ফটো উপলব্ধ	RNL1651926
859 নাম : সাগর শর্মা পিতার নাম: কৃষ্ণকান্ত শর্মা বাড়ির নং : G-62 বয়স : 23 লিঙ্গ : পুরুষ ফটো উপলব্ধ	RNL3025954	860 নাম : সৃজিত শর্মা পিতার নাম: দুলাল শর্মা বাড়ির নং : এফ0250 বয়স : 26 লিঙ্গ : পুরুষ ফটো উপলব্ধ	RNL3104809	861 নাম : চন্দনা শর্মা স্বামীর নাম: তপন শর্মা বাড়ির নং : n0153 বয়স : 38 লিঙ্গ : মহিলা ফটো উপলব্ধ	KDC2835411
862 নাম : রবি শর্মা পিতার নাম: ভবানী শর্মা বাড়ির নং : n0154 বয়স : 71 লিঙ্গ : পুরুষ ফটো উপলব্ধ	WB/01/006/435119	863 নাম : সীতা শর্মা সরকার স্বামীর নাম: অনুকুল সরকার বাড়ির নং : জরাবারী পাট 1 বয়স : 23 লিঙ্গ : মহিলা ফটো উপলব্ধ	RNL3041605	864 নাম : চয়ন সরকার পিতার নাম: ভবেশ সরকার বাড়ির নং : n0058 বয়স : 26 লিঙ্গ : পুরুষ ফটো উপলব্ধ	RNL2580959
865 নাম : চন্দনা সরকার স্বামীর নাম: ভবেশ সরকার বাড়ির নং : n0058 বয়স : 51 লিঙ্গ : মহিলা ফটো উপলব্ধ	WB/01/006/435737	866 নাম : নীলিমা সরকার বর্মণ স্বামীর নাম: ইন্দ্রজিৎ সরকার বাড়ির নং : এন0058 বয়স : 29 লিঙ্গ : মহিলা ফটো উপলব্ধ	RNL3186913	867 নাম : ইন্দ্রজিৎ সরকার পিতার নাম: ভবেশ সরকার বাড়ির নং : n0058 বয়স : 31 লিঙ্গ : পুরুষ ফটো উপলব্ধ	RNL1897271
868 নাম : ফণীমোহন সরকার পিতার নাম: নিরোদচন্দ্র সরকার বাড়ির নং : n0199 বয়স : 80 লিঙ্গ : পুরুষ ফটো উপলব্ধ	RNL2730364	869 নাম : অনিমা সরকার পিতার নাম: পরীক্ষিত সরকার বাড়ির নং : n0132 বয়স : 28 লিঙ্গ : মহিলা ফটো উপলব্ধ	RNL2293678	870 নাম : সুধারানী সরকার স্বামীর নাম: বনমালী সরকার বাড়ির নং : n0123 বয়স : 76 লিঙ্গ : মহিলা ফটো উপলব্ধ	WB/01/006/435198

বিধানসভা নির্বাচনক্ষেত্রের নং, নাম : 7-দিনহাটা  
ভাগ নং, নাম : 1-জরাবাড়ী প্রথম খণ্ড (দক্ষিণ)

871	WB/01/006/435062	ফটো উপলব্ধ	872	WB/01/006/435060	ফটো উপলব্ধ	873	RNL2615581	ফটো উপলব্ধ
নাম : পার্বতী সরকার স্বামীর নাম: বিধুভূষণ সরকার বাড়ির নং : n0132 বয়স : 53 লিঙ্গ : মহিলা			নাম : ছবিতা সরকার স্বামীর নাম: পরীক্ষিত সরকার বাড়ির নং : n0132 বয়স : 49 লিঙ্গ : মহিলা			নাম : রিজু সরকার পিতার নাম: পরীক্ষিত সরকার বাড়ির নং : এন0 বয়স : 26 লিঙ্গ : পুরুষ		
874	WB/01/006/435067	ফটো উপলব্ধ	875	KDC2280691	ফটো উপলব্ধ	876	RNL1753193	ফটো উপলব্ধ
নাম : অক্ষনী সরকার স্বামীর নাম: উত্তম সরকার বাড়ির নং : n0155 বয়স : 50 লিঙ্গ : মহিলা			নাম : কল্পনা মহন্ত স্বামীর নাম: সুধাংশু মহন্ত বাড়ির নং : n0156 বয়স : 44 লিঙ্গ : মহিলা			নাম : কানাই সরকার পিতার নাম: বিধুভূষণ সরকার বাড়ির নং : n0132 বয়স : 34 লিঙ্গ : পুরুষ		
877	RNL1897339	ফটো উপলব্ধ	878	RNL1753144	ফটো উপলব্ধ	879	RNL2581031	ফটো উপলব্ধ
নাম : কল্পনা সরকার (ভৌমিক) স্বামীর নাম: সুশীল সরকার বাড়ির নং : n0132 বয়স : 45 লিঙ্গ : মহিলা			নাম : গৌর চন্দ্র সরকার পিতার নাম: হর্ষনাথ সরকার বাড়ির নং : n0132 বয়স : 42 লিঙ্গ : পুরুষ			নাম : সন্হাট সরকার পিতার নাম: গনেশ সরকার বাড়ির নং : n0133 বয়স : 26 লিঙ্গ : পুরুষ		
880	RNL2615326	ফটো উপলব্ধ	881	WB/01/006/435037	ফটো উপলব্ধ	882	WB/01/006/435171	ফটো উপলব্ধ
নাম : রবি সরকার পিতার নাম: নরেশ সরকার বাড়ির নং : এন00 বয়স : 25 লিঙ্গ : পুরুষ			নাম : সুশীল সরকার পিতার নাম: হর্ষনাথ সরকার বাড়ির নং : n0132 বয়স : 51 লিঙ্গ : পুরুষ			নাম : সরস্বতী সরকার স্বামীর নাম: উমাচরন সরকার বাড়ির নং : n0156 বয়স : 68 লিঙ্গ : মহিলা		
883	RNL3124104	ফটো উপলব্ধ	884	RNL1897354	ফটো উপলব্ধ	885	RNL3108313	ফটো উপলব্ধ
নাম : রাজ সরকার পিতার নাম: জাদুগোপাল সরকার বাড়ির নং : এন0129 বয়স : 22 লিঙ্গ : পুরুষ			নাম : শঙ্করী মোদক স্বামীর নাম: দিলীপ সরকার বাড়ির নং : n0057 বয়স : 37 লিঙ্গ : মহিলা			নাম : রবীন্দ্র সরকার পিতার নাম: বনমালী সরকার বাড়ির নং : n0123 বয়স : 64 লিঙ্গ : পুরুষ		
886	RNL2581072	ফটো উপলব্ধ	887	KDC1982305	ফটো উপলব্ধ	888	WB/01/006/435208	ফটো উপলব্ধ
নাম : গৌরাজ সরকার পিতার নাম: গৌতম সরকার বাড়ির নং : n0275 বয়স : 28 লিঙ্গ : পুরুষ			নাম : মাদুলী সরকার স্বামীর নাম: নরেশ চন্দ্র সরকার বাড়ির নং : n0057 বয়স : 47 লিঙ্গ : মহিলা			নাম : যদুগোপাল সরকার পিতার নাম: জনার্দন সরকার বাড়ির নং : n0129 বয়স : 59 লিঙ্গ : পুরুষ		
889	WB/01/006/435165	ফটো উপলব্ধ	890	RNL1542695	ফটো উপলব্ধ	891	WB/01/006/435061	ফটো উপলব্ধ
নাম : বিজলী সরকার স্বামীর নাম: যদুগোপাল সরকার বাড়ির নং : n0129 বয়স : 57 লিঙ্গ : মহিলা			নাম : অনুকুল সরকার পিতার নাম: জনার্দন সরকার বাড়ির নং : n0129 বয়স : 35 লিঙ্গ : পুরুষ			নাম : পরীক্ষিত সরকার পিতার নাম: হর্ষনাথ সরকার বাড়ির নং : n0132 বয়স : 54 লিঙ্গ : পুরুষ		
892	RNL2150787	ফটো উপলব্ধ	893	KDC1894286	ফটো উপলব্ধ	894	WB/01/006/435236	ফটো উপলব্ধ
নাম : রাখী সরকার পিতার নাম: পরীক্ষিত সরকার বাড়ির নং : n0132 বয়স : 30 লিঙ্গ : মহিলা			নাম : বেবী সরকার স্বামীর নাম: গণেশ সরকার বাড়ির নং : n0133 বয়স : 48 লিঙ্গ : মহিলা			নাম : উত্তম সরকার পিতার নাম: উমাচরন সরকার বাড়ির নং : n0155 বয়স : 55 লিঙ্গ : পুরুষ		
895	WB/01/006/435888	ফটো উপলব্ধ	896	RNL2964641	ফটো উপলব্ধ	897	KDC2440105	ফটো উপলব্ধ
নাম : গনেশ সরকার পিতার নাম: জনার্দন সরকার বাড়ির নং : n0133 বয়স : 51 লিঙ্গ : পুরুষ			নাম : প্রিয়াংকা সরকার শর্মা স্বামীর নাম: নন্দন কুমার সরকার বাড়ির নং : নং127 বয়স : 24 লিঙ্গ : মহিলা			নাম : রঞ্জিত সরকার পিতার নাম: বনমালী সরকার বাড়ির নং : n0123 বয়স : 47 লিঙ্গ : পুরুষ		
898	RNL1542844	ফটো উপলব্ধ	899	RNL2150894	ফটো উপলব্ধ	900	WB/01/006/435179	ফটো উপলব্ধ
নাম : নন্দন কুমার সরকার পিতার নাম: নারায়ন সরকার বাড়ির নং : n0127 বয়স : 35 লিঙ্গ : পুরুষ			নাম : চিরঞ্জীত সরকার পিতার নাম: রবীন্দ্র সরকার বাড়ির নং : n0123 বয়স : 29 লিঙ্গ : পুরুষ			নাম : উৎপল সরকার পিতার নাম: উমাচরন সরকার বাড়ির নং : n0156 বয়স : 61 লিঙ্গ : পুরুষ		

বিধানসভা নির্বাচনক্ষেত্রের নং, নাম : 7-দিনহাটা  
ভাগ নং, নাম : 1-জরাবাড়ী প্রথম খণ্ড (দক্ষিণ)

901 নাম : জ্যোৎস্না সরকার স্বামীর নাম: রবীন্দ্র সরকার বাড়ির নং : n0123 বয়স : 56 লিঙ্গ : মহিলা	WB/01/006/435199	902 নাম : সুনতী সরকার স্বামীর নাম: ফণীমোহন সরকার বাড়ির নং : n0199 বয়স : 67 লিঙ্গ : মহিলা	RNL2730372	903 নাম : কুনতী সরকার (মোদক) স্বামীর নাম: অনুপ সরকার বাড়ির নং : n0129 বয়স : 33 লিঙ্গ : মহিলা	RNL1897362
904 নাম : বিধুভূষণ সরকার পিতার নাম: হর্ষনাথ সরকার বাড়ির নং : n0132 বয়স : 66 লিঙ্গ : পুরুষ	WB/01/006/435815	905 নাম : সত্যেন সরকার পিতার নাম: বিধুভূষণ সরকার বাড়ির নং : n0132 বয়স : 30 লিঙ্গ : পুরুষ	RNL2150910	906 নাম : পায়েল সরকার পিতার নাম: গনেশ সরকার বাড়ির নং : n0133 বয়স : 32 লিঙ্গ : মহিলা	RNL2150795
907 নাম : রানু সরকার স্বামীর নাম: উৎপল সরকার বাড়ির নং : n0156 বয়স : 53 লিঙ্গ : মহিলা	RNL3268000	908 নাম : অনুপ কুমার সরকার পিতার নাম: জনার্দন সরকার বাড়ির নং : n0129 বয়স : 38 লিঙ্গ : পুরুষ	KDC2835353	909 নাম : দিলীপ কুমার সরকার মায়ের নাম: বিনোবালা সরকার বাড়ির নং : n0057 বয়স : 48 লিঙ্গ : পুরুষ	KDC2440139
910 নাম : নরেশ সরকার পিতার নাম: ভবানী সরকার বাড়ির নং : n0057 বয়স : 56 লিঙ্গ : পুরুষ	WB/01/006/435855	911 নাম : চুমকি বর্মন সরকার স্বামীর নাম: গৌর চন্দ্র সরকার বাড়ির নং : নং00 বয়স : 25 লিঙ্গ : মহিলা	RNL2862423	912 নাম : নারায়ন সরকার পিতার নাম: জনার্দন সরকার বাড়ির নং : n0127 বয়স : 63 লিঙ্গ : পুরুষ	WB/01/006/435050
913 নাম : গীতা সরকার স্বামীর নাম: নারায়ণ সরকার বাড়ির নং : n0127 বয়স : 61 লিঙ্গ : মহিলা	WB/01/006/435257	914 নাম : নমিতা সরকার স্বামীর নাম: মধু সরকার বাড়ির নং : n0129 বয়স : 59 লিঙ্গ : মহিলা	WB/01/006/435258	915 নাম : মধুসূদন সরকার পিতার নাম: জনার্দন সরকার বাড়ির নং : n0129 বয়স : 61 লিঙ্গ : পুরুষ	KDC0861104
916 নাম : পলি সরকার (দেব) স্বামীর নাম: যদুগোপাল সরকার বাড়ির নং : n0129 বয়স : 41 লিঙ্গ : মহিলা	KDC2440386	917 নাম : উজ্জল সরকার পিতার নাম: উত্তম সরকার বাড়ির নং : নং00 বয়স : 26 লিঙ্গ : পুরুষ	RNL2862373	918 নাম : গীতা সরকার (ভৌমিক) স্বামীর নাম: রনজিৎ সরকার বাড়ির নং : n0222 বয়স : 52 লিঙ্গ : মহিলা	KRM1609908
919 নাম : বিশালা সরকার শর্মা স্বামীর নাম: বাপ্পা শর্মা বাড়ির নং : এন0 বয়স : 28 লিঙ্গ : মহিলা	RNL2615607	920 নাম : সুমন রবিদাস পিতার নাম: রাজু রবিদাস বাড়ির নং : জরাবারি বয়স : 24 লিঙ্গ : পুরুষ	RNL3289709	921 নাম : পূজা সরকার শর্মা পিতার নাম: পুশনাথ সরকার বাড়ির নং : জরাবারি বয়স : 19 লিঙ্গ : মহিলা	RNL3309390
922 নাম : পাপন শর্মা পিতার নাম: পরিতোষ শর্মা বাড়ির নং : জরাবারি বয়স : 20 লিঙ্গ : পুরুষ	RNL3305489	923 নাম : বিক্রম শর্মা পিতার নাম: বাবলু শর্মা বাড়ির নং : জরাবারি বয়স : 25 লিঙ্গ : পুরুষ	RNL3305497	924 নাম : মমতা বর্মন স্বামীর নাম: দীপক বর্মন বাড়ির নং : জরাবারি প্রথম খণ্ড বয়স : 24 লিঙ্গ : মহিলা	RNL3321007
925 নাম : শর্মিলা বর্মন স্বামীর নাম: পঙ্কজ বর্মন বাড়ির নং : জরাবারি বয়স : 21 লিঙ্গ : মহিলা	RNL3326642	926 নাম : মিঠুন দেবনাথ পিতার নাম: রতিকান্ত দেবনাথ বাড়ির নং : জরাবারি প্রথম খণ্ড বয়স : 38 লিঙ্গ : পুরুষ	RNL2453074	927 নাম : জ্যোৎস্না দেবনাথ স্বামীর নাম: মিঠুন দেবনাথ বাড়ির নং : জরাবারি প্রথম খণ্ড বয়স : 33 লিঙ্গ : মহিলা	RNL2453082
928 নাম : তানিয়া পারভীন স্বামীর নাম: সইফুল মিঞা বাড়ির নং : নং-29-এ বয়স : 22 লিঙ্গ : মহিলা	RNL3334927	929 নাম : সানিয়া অধিকারী পিতার নাম: নারায়ণ অধিকারী বাড়ির নং : 00 বয়স : 19 লিঙ্গ : মহিলা	RNL3336260	930 নাম : বিপ্লব ব্যাপারী পিতার নাম: বিমল ব্যাপারী বাড়ির নং : 00 বয়স : 20 লিঙ্গ : পুরুষ	RNL3336963

বিধানসভা নির্বাচনক্ষেত্রের নং, নাম : 7-দিনহাটা  
ভাগ নং, নাম : 1-জরাবাড়ী প্রথম খণ্ড (দক্ষিণ)

931	RNL3337102	ফটো উপলব্ধ	932	RNL3338357	ফটো উপলব্ধ	933	RNL3338373	ফটো উপলব্ধ
নাম : আকাশ সরকার পিতার নাম: যদু গোপাল সরকার বাড়ির নং : 1 বয়স : 20 লিঙ্গ : পুরুষ			নাম : শুভ মোদক পিতার নাম: স্বপন কুমার মোদক বাড়ির নং : এন0064 বয়স : 19 লিঙ্গ : পুরুষ			নাম : গোবিন্দ সরকার পিতার নাম: মধুসূদন সরকার বাড়ির নং : 01 বয়স : 31 লিঙ্গ : পুরুষ		
934	RNL3341930	ফটো উপলব্ধ	935	RNL1371640	ফটো উপলব্ধ	936	RNL1753110	ফটো উপলব্ধ
নাম : তাপস বর্মন পিতার নাম: নির্মল বর্মন বাড়ির নং : জরাবাড়ী প্রথম খণ্ড বয়স : 23 লিঙ্গ : পুরুষ			নাম : শান্তনা বর্মন পিতার নাম: মন্তেশ্বর বর্মন বাড়ির নং : জরাবারি পাট বয়স : 36 লিঙ্গ : মহিলা			নাম : কৃষ্ণ বর্মন পিতার নাম: খগেন বর্মন বাড়ির নং : জরাবারি বয়স : 39 লিঙ্গ : পুরুষ		
937	RNL3352184	ফটো উপলব্ধ	938	RNL3352648	ফটো উপলব্ধ	939	RNL3352523	ফটো উপলব্ধ
নাম : রুপাই রায় বর্মন স্বামীর নাম: কৌশিক বর্মন বাড়ির নং : 00 বয়স : 20 লিঙ্গ : মহিলা			নাম : রাকেশ বর্মন পিতার নাম: অনিল বর্মন বাড়ির নং : জরাবারি পাট I বয়স : 20 লিঙ্গ : পুরুষ			নাম : ববিতা মোদক পিতার নাম: বকুল মোদক বাড়ির নং : 00 বয়স : 20 লিঙ্গ : মহিলা		
940	RNL3352564	ফটো উপলব্ধ	941	RNL3354834	ফটো উপলব্ধ	942	RNL3355872	ফটো উপলব্ধ
নাম : অক্ষয় বর্মন পিতার নাম: জ্যোতিষ বর্মন বাড়ির নং : জরাবারি বয়স : 20 লিঙ্গ : পুরুষ			নাম : অজয় বর্মন পিতার নাম: শ্যামল বর্মন বাড়ির নং : জরাবারি বয়স : 19 লিঙ্গ : পুরুষ			নাম : চুমকী রয় বর্মন স্বামীর নাম: সুমন্ত বর্মন বাড়ির নং : জরাবারি পাট I বয়স : 22 লিঙ্গ : মহিলা		

943	1	RNL3361664	ফটো উপলব্ধ	944	1	RNL3361870	ফটো উপলব্ধ	945	1	RNL3363751	ফটো উপলব্ধ
<p>নাম : রাফবিনা খাতুন স্বামীর নাম: জাহাঙ্গির আলম বাড়ির নং : জরাবারি প্রথম খণ্ড বয়স : 18 লিঙ্গ : মহিলা</p>				<p>নাম : আবু কালাম হোসেন পিতার নাম: জামাত আলি বাড়ির নং : জরাবারি বয়স : 20 লিঙ্গ : পুরুষ</p>				<p>নাম : সুদীপ বর্মণ পিতার নাম: বকুল বর্মণ বাড়ির নং : জরাবারি বয়স : 21 লিঙ্গ : পুরুষ</p>			
946	1	RNL3364098	ফটো উপলব্ধ	947	1	RNL3364387	ফটো উপলব্ধ	948	1	RNL3364841	ফটো উপলব্ধ
<p>নাম : সোনালী খাতুন স্বামীর নাম: আসরাফুল আলম বাড়ির নং : জরাবারি বয়স : 23 লিঙ্গ : মহিলা</p>				<p>নাম : সুস্মিতা বর্মণ স্বামীর নাম: গৌরান্ধ বর্মণ বাড়ির নং : জরাবাড়ী প্রথম খণ্ড বয়স : 22 লিঙ্গ : মহিলা</p>				<p>নাম : জুই রায় সরকার পিতার নাম: বিমল চন্দ্র রায় সরকার বাড়ির নং : নথিংগ বয়স : 19 লিঙ্গ : মহিলা</p>			

নির্বাচক সংখ্যার সারসংক্ষেপ :								
A) নির্বাচকের সংখ্যা :								
	নির্বাচক তালিকার প্রকৃতি	নির্বাচক তালিকার পরিচিতি :	নির্বাচকের সংখ্যা :					
			পুরুষ	মহিলা	তৃতীয় লিঙ্গ	মোট		
I	মূল তালিকা	মূল তালিকা	বিশেষ নিবিড় সংশোধনী ২০২৬-এর চূড়ান্ত ভোটার তালিকা		503	439	0	942
II	1- সংযোজন তালিকা	সংযোজনী 1	বিশেষ সংক্ষিপ্ত সংশোধন 2026		2	4	0	6
III	2- বিয়োজন তালিকা	সংযোজনী 1	বিশেষ সংক্ষিপ্ত সংশোধন 2026		2	1	0	3
IV	'লিঙ্গ ক্ষেত্রের' পরিবর্তনের কারণে পার্থক্য			0	0	0	0	
নির্বাচকের মোট সংখ্যা (I+II-III+IV)				503	442	0	945	
B) ক্রটি সংশোধনের সংখ্যা :								
নির্বাচক তালিকার প্রকৃতি	নির্বাচক তালিকার পরিচিতি :	ক্রটি সংশোধনের সংখ্যা :						
সংযোজনী 1	বিশেষ সংক্ষিপ্ত সংশোধন 2026	0						

নির্বাচক নিবন্ধন আধিকারিকের স্বাক্ষর

E-মৃত, S-স্থানান্তরিত, R-একাধিকবার অন্তর্ভুক্ত, M-নিখোঁজ, Q-যোগ্য নহে