

নির্বাচক তালিকা 2026 S25 পশ্চিমবঙ্গ

বিধানসভা নির্বাচনক্ষেত্রের নং, নাম ও সংরক্ষণের স্থিতি : 7 - দিনহাটা (সাধারণ)		অংশ নং : 245																											
বিধানসভা নির্বাচনক্ষেত্রটি যে লোকসভা নির্বাচনক্ষেত্রের / ক্ষেত্রসমূহের অন্তর্ভুক্ত তার নং, নাম ও সংরক্ষণ স্থিতি : 1 - কুচবিহার (তপশীলি জাতি)																													
1. সংশোধনের পূর্ণ বিবরণ																													
সংশোধনের বৎসর :	2026	নির্বাচক তালিকার পরিচিতি :																											
ভিত্তি তারিখ :	01-01-2026	বিশেষ নিবিড় সংশোধনী ২০২৬-এর চূড়ান্ত ভোটার তালিকা																											
সংশোধনের প্রকৃতি :	বিশেষ নিবিড় সংশোধনী 2026																												
প্রকাশনার তারিখ :	28-02-2026																												
2. অংশ ও নির্বাচনী এলাকার পূর্ণ বিবরণ :																													
অংশের ভাগ নং ও নাম :																													
1-পুটিমারী (দক্ষিণ, পশ্চিম)		<table style="width: 100%; border-collapse: collapse;"> <tr> <td style="width: 60%;">প্রধান শহর/গ্রাম</td> <td style="width: 20%;">:</td> <td style="width: 20%;">পুটিমারী</td> </tr> <tr> <td>ওয়ার্ড</td> <td>:</td> <td></td> </tr> <tr> <td>থানা</td> <td>:</td> <td>দিনহাটা</td> </tr> <tr> <td>গ্রাম পঞ্চগায়েত</td> <td>:</td> <td>পুটিমারী-১</td> </tr> <tr> <td>ব্লক</td> <td>:</td> <td>দিনহাটা-১</td> </tr> <tr> <td>মহকুমা</td> <td>:</td> <td>দিনহাটা</td> </tr> <tr> <td>জেলা</td> <td>:</td> <td>কুচবিহার</td> </tr> <tr> <td>পিন</td> <td>:</td> <td>736135</td> </tr> </table>				প্রধান শহর/গ্রাম	:	পুটিমারী	ওয়ার্ড	:		থানা	:	দিনহাটা	গ্রাম পঞ্চগায়েত	:	পুটিমারী-১	ব্লক	:	দিনহাটা-১	মহকুমা	:	দিনহাটা	জেলা	:	কুচবিহার	পিন	:	736135
প্রধান শহর/গ্রাম	:	পুটিমারী																											
ওয়ার্ড	:																												
থানা	:	দিনহাটা																											
গ্রাম পঞ্চগায়েত	:	পুটিমারী-১																											
ব্লক	:	দিনহাটা-১																											
মহকুমা	:	দিনহাটা																											
জেলা	:	কুচবিহার																											
পিন	:	736135																											
3. ভোট গ্রহন কেন্দ্রের পূর্ণ বিবরণ :																													
ভোট গ্রহন কেন্দ্রের নং, নাম :		ভোট গ্রহন কেন্দ্রের শ্রেণী :		গ্রামীণ																									
245 - বসগীরের ধাম এইডেড প্রাই: স্কুল		এই অংশে সহায়ক ভোটগ্রহন কেন্দ্রের সংখ্যা		0																									
ভোট গ্রহন কেন্দ্রের ঠিকানা :		:																											
বসগীরের ধাম এইডেড প্রাই: স্কুল, কক্ষ নং-২, পুটিমারী																													
4. নির্বাচকের সংখ্যা :																													
প্রথম ক্রমিক নং	শেষ ক্রমিক নং	মোট সংখ্যা																											
		পুরুষ	মহিলা	তৃতীয় লিঙ্গ	মোট																								
1	1211	637	568	0	1205																								

নির্বাচক নিবন্ধন আধিকারিকের স্বাক্ষর

Nazri Naksha



Google Map View

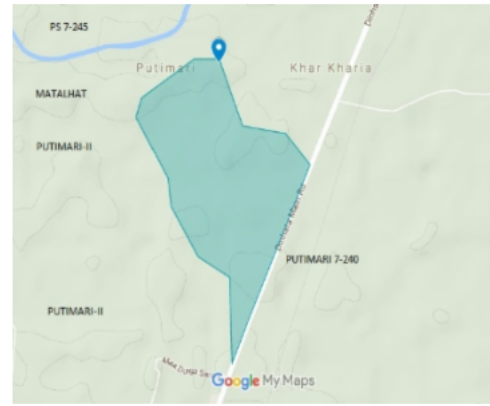

Polling Station Building Front View



Polling Station Front View



Cad View

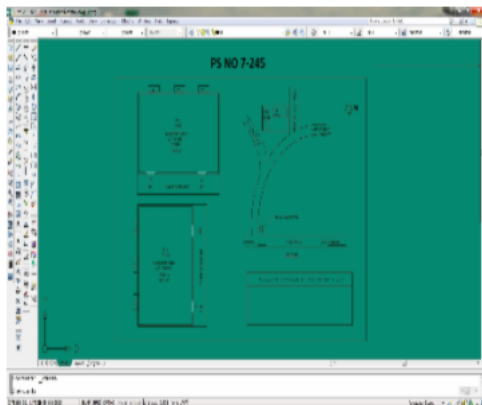

Key MAP View

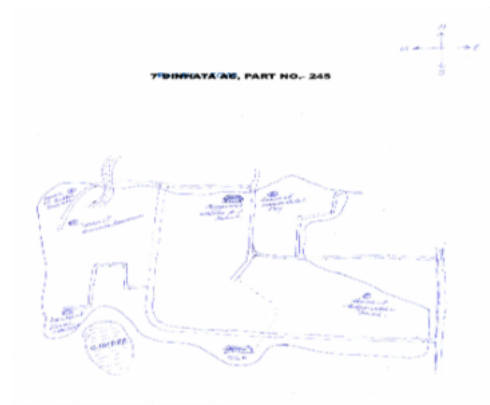

বিধানসভা নির্বাচনক্ষেত্রের নং, নাম : 7-দিনহাটা
ভাগ নং, নাম : 1-পুটিমারী (দক্ষিণ, পশ্চিম)

1 নাম : তাপসী (শীল) রায় শর্মা স্বামীর নাম : সুধাংশু রায় শর্মা বাড়ির নং : n0290 বয়স : 40 লিঙ্গ : মহিলা	RNL1142504 ফটো উপলব্ধ	2 নাম : সুরভ অধিকারী পিতার নাম : যোগেশ অধিকারী বাড়ির নং : n0005 বয়স : 51 লিঙ্গ : পুরুষ	WB/01/006/420224 ফটো উপলব্ধ	3 নাম : ববিতা অধিকারী স্বামীর নাম : অমল অধিকারী বাড়ির নং : n0032 বয়স : 49 লিঙ্গ : মহিলা	WB/01/006/423484 ফটো উপলব্ধ
4 নাম : মামোনি খাতুন স্বামীর নাম : আদম মিয়া বাড়ির নং : n0009 বয়স : 23 লিঙ্গ : মহিলা	RNL3042801 ফটো উপলব্ধ	5 নাম : উমা অধিকারী পিতার নাম : রমেন্দ্র অধিকারী বাড়ির নং : n0326 বয়স : 30 লিঙ্গ : মহিলা	RNL1990332 ফটো উপলব্ধ	6 নাম : নারায়ণ অধিকারী পিতার নাম : নরেন্দ্র নাথ অধিকারী বাড়ির নং : n0113 বয়স : 58 লিঙ্গ : পুরুষ	WB/01/006/423004 ফটো উপলব্ধ
7 নাম : দিপালী বর্মন অধিকারী স্বামীর নাম : নবিন অধিকারী বাড়ির নং : n0030 বয়স : 28 লিঙ্গ : মহিলা	RNL2517647 ফটো উপলব্ধ	8 নাম : দীননাথ অধিকারী পিতার নাম : অনাথ অধিকারী বাড়ির নং : n0030 বয়স : 53 লিঙ্গ : পুরুষ	WB/01/006/423322 ফটো উপলব্ধ	9 নাম : রাজ কুমারী অধিকারী স্বামীর নাম : দীপনাথ অধিকারী বাড়ির নং : n0030 বয়স : 42 লিঙ্গ : মহিলা	KDC2758902 ফটো উপলব্ধ
10 নাম : প্রিয়নাথ অধিকারী পিতার নাম : পিণ্ড অধিকারী বাড়ির নং : n0031 বয়স : 76 লিঙ্গ : পুরুষ	WB/01/006/423210 ফটো উপলব্ধ	11 নাম : নমোময়ী অধিকারী স্বামীর নাম : অনাথ অধিকারী বাড়ির নং : n0030 বয়স : 81 লিঙ্গ : মহিলা	WB/01/006/423342 ফটো উপলব্ধ	12 নাম : স্বপ্না অধিকারী (বর্মন) স্বামীর নাম : অলো অধিকারী বাড়ির নং : n0031 বয়স : 39 লিঙ্গ : মহিলা	KDC2834463 ফটো উপলব্ধ
13 নাম : বেলো অধিকারী পিতার নাম : প্রিয়নাথ অধিকারী বাড়ির নং : n0031 বয়স : 40 লিঙ্গ : পুরুষ	KDC2435147 ফটো উপলব্ধ	14 নাম : তারকনাথ অধিকারী পিতার নাম : কেদার অধিকারী বাড়ির নং : n0032 বয়স : 82 লিঙ্গ : পুরুষ	WB/01/006/423410 ফটো উপলব্ধ	15 নাম : সত্যজিৎ অধিকারী পিতার নাম : শ্যামল অধিকারী বাড়ির নং : n0032 বয়স : 27 লিঙ্গ : পুরুষ	RNL2517522 ফটো উপলব্ধ
16 নাম : নবীন অধিকারী পিতার নাম : অনাথ অধিকারী বাড়ির নং : n0030 বয়স : 40 লিঙ্গ : পুরুষ	KDC2435170 ফটো উপলব্ধ	17 নাম : মিন্টু রায় পিতার নাম : কামিনী রায় বাড়ির নং : পুটিমারী বয়স : 31 লিঙ্গ : পুরুষ	IKL1879279 ফটো উপলব্ধ	18 নাম : শ্যামল অধিকারী পিতার নাম : তারানাথ অধিকারী বাড়ির নং : n0032 বয়স : 57 লিঙ্গ : পুরুষ	WB/01/006/423597 ফটো উপলব্ধ
19 নাম : অলো অধিকারী পিতার নাম : প্রিয়নাথ অধিকারী বাড়ির নং : n0031 বয়স : 53 লিঙ্গ : পুরুষ	WB/01/006/423473 ফটো উপলব্ধ	20 নাম : রাজকুমারী অধিকারী স্বামীর নাম : শ্যামল অধিকারী বাড়ির নং : n0032 বয়স : 45 লিঙ্গ : মহিলা	KDC2434223 ফটো উপলব্ধ	21 নাম : সত্যেন অধিকারী পিতার নাম : অমল অধিকারী বাড়ির নং : n0032 বয়স : 26 লিঙ্গ : পুরুষ	RNL2585016 ফটো উপলব্ধ
22 নাম : রেনু অধিকারী স্বামীর নাম : কমল অধিকারী বাড়ির নং : n0032 বয়স : 42 লিঙ্গ : মহিলা	RNL1405638 ফটো উপলব্ধ	23 নাম : বাবুল অধিকারী পিতার নাম : তারানাথ অধিকারী বাড়ির নং : n0033 বয়স : 59 লিঙ্গ : পুরুষ	WB/01/006/423265 ফটো উপলব্ধ	24 নাম : পিংকি অধিকারী পিতার নাম : বাবুল অধিকারী বাড়ির নং : n0033 বয়স : 24 লিঙ্গ : মহিলা	RNL3258522 ফটো উপলব্ধ
25 নাম : জ্যোতির্ময় অধিকারী পিতার নাম : সুরভ অধিকারী বাড়ির নং : n0005 বয়স : 24 লিঙ্গ : পুরুষ	RNL2965135 ফটো উপলব্ধ	26 নাম : অমল অধিকারী পিতার নাম : তারানাথ অধিকারী বাড়ির নং : n0032 বয়স : 55 লিঙ্গ : পুরুষ	WB/01/006/423483 ফটো উপলব্ধ	27 নাম : চিনোময়ী অধিকারী স্বামীর নাম : প্রিয়নাথ অধিকারী বাড়ির নং : n0031 বয়স : 64 লিঙ্গ : মহিলা	RNL2736254 ফটো উপলব্ধ
28 নাম : অনীতা সরকার অধিকারী স্বামীর নাম : সুরভ অধিকারী বাড়ির নং : n0005 বয়স : 50 লিঙ্গ : মহিলা	RNL2736650 ফটো উপলব্ধ	29 নাম : নির্মল অধিকারী পিতার নাম : তারানাথ অধিকারী বাড়ির নং : n0032 বয়স : 35 লিঙ্গ : পুরুষ	RNL1653153 ফটো উপলব্ধ	30 নাম : হলোদর অধিকারী পিতার নাম : প্রিয়নাথ অধিকারী বাড়ির নং : n0031 বয়স : 31 লিঙ্গ : পুরুষ	RNL2024057 ফটো উপলব্ধ

বিধানসভা নির্বাচনক্ষেত্রের নং, নাম : 7-দিনহাটা
ভাগ নং, নাম : 1-পুটিমারী (দক্ষিণ, পশ্চিম)

31 নাম : সুনিতী অধিকারী স্বামীর নাম: যোগেশ অধিকারী বাড়ির নং : n0005 বয়স : 72 লিঙ্গ : মহিলা	RNL2736643 ফটো উপলব্ধ	32 নাম : মালতী অধিকারী স্বামীর নাম: বল অধিকারী বাড়ির নং : n0031 বয়স : 35 লিঙ্গ : মহিলা	RNL2024495 ফটো উপলব্ধ	33 নাম : কমল অধিকারী পিতার নাম: তারানাথ অধিকারী বাড়ির নং : n0032 বয়স : 50 লিঙ্গ : পুরুষ	WB/01/006/423494 ফটো উপলব্ধ
34 নাম : মনোরমা অধিকারী মোদক স্বামীর নাম: দীপাংশু অধিকারী বাড়ির নং : n0286 বয়স : 34 লিঙ্গ : মহিলা	RNL1754084 ফটো উপলব্ধ	35 নাম : পিংকি খাতুন স্বামীর নাম: নুর ইসলাম বাড়ির নং : n0233 বয়স : 36 লিঙ্গ : মহিলা	RNL1043892 ফটো উপলব্ধ	36 নাম : ফরিদা বিবি স্বামীর নাম: রমজান আলি বাড়ির নং : n0201 বয়স : 42 লিঙ্গ : মহিলা	KDC2160125 ফটো উপলব্ধ
37 নাম : ফজলে আলী পিতার নাম: রমজান আলী বাড়ির নং : n0201 বয়স : 29 লিঙ্গ : পুরুষ	RNL2152874 ফটো উপলব্ধ	38 নাম : নুর ইসলাম পিতার নাম: আরসাদ আলি বাড়ির নং : n0233 বয়স : 44 লিঙ্গ : পুরুষ	KDC1639129 ফটো উপলব্ধ	39 নাম : ফিরোজ আলি পিতার নাম: রমজান আলি বাড়ির নং : এন00 বয়স : 25 লিঙ্গ : পুরুষ	RNL2618635 ফটো উপলব্ধ
40 নাম : রমজান আলি পিতার নাম: আতান উদ্দিন মিয়া বাড়ির নং : n0201 বয়স : 52 লিঙ্গ : পুরুষ	RNL2735413 ফটো উপলব্ধ	41 নাম : নাজনিন আজমি স্বামীর নাম: কিশোর আলী বাড়ির নং : এন000 বয়স : 27 লিঙ্গ : মহিলা	RNL2618692 ফটো উপলব্ধ	42 নাম : আশমদ আলী পিতার নাম: এছারুদ্দিন মিয়া বাড়ির নং : n0221 বয়স : 76 লিঙ্গ : পুরুষ	RNL2735892 ফটো উপলব্ধ
43 নাম : আজাহার আলী পিতার নাম: মোসলেম আলী বাড়ির নং : n0270 বয়স : 63 লিঙ্গ : পুরুষ	WB/01/006/459771 ফটো উপলব্ধ	44 নাম : জরিপা বিবি স্বামীর নাম: আশমদ আলী বাড়ির নং : n0221 বয়স : 61 লিঙ্গ : মহিলা	RNL2735900 ফটো উপলব্ধ	45 নাম : হোসেন আলি পিতার নাম: জমিরুদ্দিন মিয়া বাড়ির নং : n0207 বয়স : 56 লিঙ্গ : পুরুষ	RNL3262490 ফটো উপলব্ধ
46 নাম : করিশমা ইয়াসমিন পিতার নাম: হোসেন আলি বাড়ির নং : এন00 বয়স : 25 লিঙ্গ : মহিলা	RNL2618320 ফটো উপলব্ধ	47 নাম : মেরিনা বিবি স্বামীর নাম: রেজ্জাক আলী বাড়ির নং : n0209 বয়স : 30 লিঙ্গ : মহিলা	RNL2024206 ফটো উপলব্ধ	48 নাম : হাসিনা বানু স্বামীর নাম: হোসেন আলী বাড়ির নং : n0207 বয়স : 48 লিঙ্গ : মহিলা	RNL2735702 ফটো উপলব্ধ
49 নাম : রীনা বিবি স্বামীর নাম: ইয়ামুদ্দিন আলী বাড়ির নং : n0209 বয়স : 52 লিঙ্গ : মহিলা	RNL2735843 ফটো উপলব্ধ	50 নাম : সাপিয়া বিবি স্বামীর নাম: ফজলু মিয়া বাড়ির নং : n0204 বয়স : 28 লিঙ্গ : মহিলা	RNL2266682 ফটো উপলব্ধ	51 নাম : কিশোর আলী পিতার নাম: হোসেন আলী বাড়ির নং : n0207 বয়স : 28 লিঙ্গ : পুরুষ	RNL2266542 ফটো উপলব্ধ
52 নাম : ফজলু মিয়া পিতার নাম: উত্তন আলী বাড়ির নং : n0204 বয়স : 31 লিঙ্গ : পুরুষ	RNL1900117 ফটো উপলব্ধ	53 নাম : রাহুল মিয়া পিতার নাম: উত্তন আলী বাড়ির নং : n0204 বয়স : 27 লিঙ্গ : পুরুষ	RNL2584902 ফটো উপলব্ধ	54 নাম : উত্তন আলী পিতার নাম: আতান উদ্দিন মিয়া বাড়ির নং : n0204 বয়স : 81 লিঙ্গ : পুরুষ	RNL2735363 ফটো উপলব্ধ
55 নাম : ফাতেমা বিবি স্বামীর নাম: উত্তন আলী বাড়ির নং : n0314 বয়স : 51 লিঙ্গ : মহিলা	WB/01/006/423351 ফটো উপলব্ধ	56 নাম : রেজ্জাক আলী পিতার নাম: ইয়ামুদ্দিন আলী বাড়ির নং : n0209 বয়স : 35 লিঙ্গ : পুরুষ	RNL1543735 ফটো উপলব্ধ	57 নাম : ইয়ামুদ্দিন আলী পিতার নাম: জমিরুদ্দিন মিয়া বাড়ির নং : n0209 বয়স : 60 লিঙ্গ : পুরুষ	RNL2735827 ফটো উপলব্ধ
58 নাম : মোস্তাক আহমেদ পিতার নাম: সহিদুল রহমান বাড়ির নং : n0314 বয়স : 29 লিঙ্গ : পুরুষ	RNL2455616 ফটো উপলব্ধ	59 নাম : রৌশনা বানু স্বামীর নাম: মোস্তাক আহমেদ বাড়ির নং : পুটিমারী বয়স : 23 লিঙ্গ : মহিলা	RNL3246816 ফটো উপলব্ধ	60 নাম : মাল্পি ঈশোর (বর্মণ) স্বামীর নাম: প্রশান্ত বর্মণ বাড়ির নং : n0311 বয়স : 34 লিঙ্গ : মহিলা	RNL1654862 ফটো উপলব্ধ

বিধানসভা নির্বাচনক্ষেত্রের নং, নাম : 7-দিনহাটা
ভাগ নং, নাম : 1-পুটিমারী (দক্ষিণ, পশ্চিম)

61	RNL2517472	ফটো উপলব্ধ	62	RNL1900018	ফটো উপলব্ধ	63	RNL1433051	ফটো উপলব্ধ
নাম : রেনুবালা ঘোষ (দাস) স্বামীর নাম: কিশোর কুমার ঘোষ বাড়ির নং : n0266 বয়স : 27 লিঙ্গ : মহিলা			নাম : পার্থ ঘোষ পিতার নাম: শ্যামল ঘোষ বাড়ির নং : n0266 বয়স : 32 লিঙ্গ : পুরুষ			নাম : কিশোর কুমার ঘোষ পিতার নাম: শ্যামল কুমার ঘোষ বাড়ির নং : n0266 বয়স : 38 লিঙ্গ : পুরুষ		
64	RNL2618643	ফটো উপলব্ধ	65	RNL2960466	ফটো উপলব্ধ	66	WB/01/007/483107	ফটো উপলব্ধ
নাম : পাপিজা খাতুন স্বামীর নাম: আসরাফুল মিয়া বাড়ির নং : এন00 বয়স : 26 লিঙ্গ : মহিলা			নাম : চুমকি খাতুন পিতার নাম: ইজরত মিয়া বাড়ির নং : এন068 বয়স : 26 লিঙ্গ : মহিলা			নাম : রানী রানী ঘোষ স্বামীর নাম: শ্যামল ঘোষ বাড়ির নং : n0268 বয়স : 55 লিঙ্গ : মহিলা		
67	KDC2596013	ফটো উপলব্ধ	68	RNL2024446	ফটো উপলব্ধ	69	WB/01/006/423241	ফটো উপলব্ধ
নাম : অমর চক্রবর্তী পিতার নাম: প্রিয়লাল চক্রবর্তী বাড়ির নং : n0244 বয়স : 40 লিঙ্গ : পুরুষ			নাম : পাপরী চক্রবর্তী স্বামীর নাম: অমর চক্রবর্তী বাড়ির নং : n0244 বয়স : 32 লিঙ্গ : মহিলা			নাম : দীপালী চক্রবর্তী স্বামীর নাম: প্রিয়লাল চক্রবর্তী বাড়ির নং : n0244 বয়স : 56 লিঙ্গ : মহিলা		
70	WB/01/006/423259	ফটো উপলব্ধ	71	KDC1730829	ফটো উপলব্ধ	72	KDC2595668	ফটো উপলব্ধ
নাম : প্রিয়লাল চক্রবর্তী পিতার নাম: যোগেন্দ্র চক্রবর্তী বাড়ির নং : n0244 বয়স : 66 লিঙ্গ : পুরুষ			নাম : সপিকুল ইসলাম চৌধুরী পিতার নাম: হোসেন আলী মিয়া বাড়ির নং : n0184 বয়স : 47 লিঙ্গ : পুরুষ			নাম : লুসিমা ইয়াসমিন(বিবি) স্বামীর নাম: সফিকুল ইসলাম চৌধুরী বাড়ির নং : n0184 বয়স : 39 লিঙ্গ : মহিলা		
73	RNL3177284	ফটো উপলব্ধ	74	KDC2758795	ফটো উপলব্ধ	75	RNL2024222	ফটো উপলব্ধ
নাম : সামিম ইসলাম পিতার নাম: সফি কুল ইসলাম চৌধুরী বাড়ির নং : পুটিমারী বয়স : 21 লিঙ্গ : পুরুষ			নাম : সাহানা জ খাতুন (বিবি) স্বামীর নাম: রমজান আলী বাড়ির নং : n0184 বয়স : 41 লিঙ্গ : মহিলা			নাম : চুমকী বিবি স্বামীর নাম: সোলেমান আলী বাড়ির নং : n0184 বয়স : 33 লিঙ্গ : মহিলা		
76	RNL2735405	ফটো উপলব্ধ	77	RNL3042827	ফটো উপলব্ধ	78	WB/01/006/423239	ফটো উপলব্ধ
নাম : যশ্টি দাস স্বামীর নাম: লক্ষ্মন দাস বাড়ির নং : n0180 বয়স : 53 লিঙ্গ : মহিলা			নাম : লিটন দাস পিতার নাম: উত্তম দাস বাড়ির নং : এন00 বয়স : 23 লিঙ্গ : পুরুষ			নাম : মিনু দাস স্বামীর নাম: সাধনচন্দ্র দাস বাড়ির নং : n0242 বয়স : 61 লিঙ্গ : মহিলা		
79	KDC2595809	ফটো উপলব্ধ	80	RNL1754290	ফটো উপলব্ধ	81	RNL2618684	ফটো উপলব্ধ
নাম : রাজু দাস পিতার নাম: সাধন দাস বাড়ির নং : n0242 বয়স : 38 লিঙ্গ : পুরুষ			নাম : কৃষ্ণ দাস পিতার নাম: লক্ষ্মন দাস বাড়ির নং : n0258 বয়স : 34 লিঙ্গ : পুরুষ			নাম : বাবলি দাস পিতার নাম: উত্তম দাস বাড়ির নং : এন000 বয়স : 26 লিঙ্গ : মহিলা		
82	RNL3180817	ফটো উপলব্ধ	83	WB/01/006/423260	ফটো উপলব্ধ	84	WB/01/006/459372	ফটো উপলব্ধ
নাম : ভজন দাস পিতার নাম: গিরিশচন্দ্র দাস বাড়ির নং : n0243 বয়স : 63 লিঙ্গ : পুরুষ			নাম : সাধনচন্দ্র দাস পিতার নাম: গিরিশচন্দ্র দাস বাড়ির নং : n0242 বয়স : 67 লিঙ্গ : পুরুষ			নাম : মানী দাস স্বামীর নাম: উত্তম দাস বাড়ির নং : n0167 বয়স : 51 লিঙ্গ : মহিলা		
85	RNL3172863	ফটো উপলব্ধ	86	RNL2024073	ফটো উপলব্ধ	87	RNL2618395	ফটো উপলব্ধ
নাম : জীত দাস পিতার নাম: ভজন দাস বাড়ির নং : এন0243 বয়স : 21 লিঙ্গ : পুরুষ			নাম : উত্তম দাস পিতার নাম: ভূষণ দাস বাড়ির নং : n0167 বয়স : 53 লিঙ্গ : পুরুষ			নাম : বিষ্ণু দাস স্বামীর নাম: যশ্টি দাস বাড়ির নং : এন00 বয়স : 26 লিঙ্গ : পুরুষ		
88	KDC2758555	ফটো উপলব্ধ	89	RNL2024271	ফটো উপলব্ধ	90	RNL2735264	ফটো উপলব্ধ
নাম : রানা দাস পিতার নাম: সাধন চন্দ্র দাস বাড়ির নং : n0242 বয়স : 37 লিঙ্গ : পুরুষ			নাম : নুর নাহার খাতুন স্বামীর নাম: সিরাজুল হক বাড়ির নং : এন0068 বয়স : 31 লিঙ্গ : মহিলা			নাম : হিরণ্য দেব পিতার নাম: হরিপদ দেব বাড়ির নং : n0127 বয়স : 67 লিঙ্গ : পুরুষ		

বিধানসভা নির্বাচনক্ষেত্রের নং, নাম : 7-দিনহাটা
ভাগ নং, নাম : 1-পুটিমারী (দক্ষিণ, পশ্চিম)

91 নাম : বিশ্বজিৎ দেব পিতার নাম: গণেশ চন্দ্র দেব বাড়ির নং : n0247 বয়স : 33 লিঙ্গ : পুরুষ	RNL1754282 ফটো উপলব্ধ	92 নাম : বুল্লি দে (দেব) স্বামীর নাম: সুশান্ত দেব বাড়ির নং : n0182 বয়স : 30 লিঙ্গ : মহিলা	RNL2517639 ফটো উপলব্ধ	93 নাম : রাখী বর্মন স্বামীর নাম: বিশ্বজিৎ দেব বাড়ির নং : নং247 বয়স : 26 লিঙ্গ : মহিলা	RNL2575587 ফটো উপলব্ধ
94 নাম : পার্বতি দেব স্বামীর নাম: পিন্টু দেব বাড়ির নং : n0185 বয়স : 48 লিঙ্গ : মহিলা	KDC1731017 ফটো উপলব্ধ	95 নাম : সাগর কুমার দেব পিতার নাম: পিন্টু দেব বাড়ির নং : এন0 বয়স : 25 লিঙ্গ : পুরুষ	RNL2618411 ফটো উপলব্ধ	96 নাম : ধীমান দেব পিতার নাম: হৃষীকেশ দেব বাড়ির নং : n0127 বয়স : 40 লিঙ্গ : পুরুষ	KDC2435196 ফটো উপলব্ধ
97 নাম : শুভজিৎ দেব পিতার নাম: গণেশ দেব বাড়ির নং : নং247 বয়স : 24 লিঙ্গ : পুরুষ	RNL3043098 ফটো উপলব্ধ	98 নাম : সুশান্ত দেব পিতার নাম: ভূপাল চন্দ্র দেব বাড়ির নং : n0182 বয়স : 39 লিঙ্গ : পুরুষ	KDC2595999 ফটো উপলব্ধ	99 নাম : নাগিস বিবি স্বামীর নাম: মোজাহার আলি বাড়ির নং : n0182 বয়স : 51 লিঙ্গ : মহিলা	KDC2434256 ফটো উপলব্ধ
100 নাম : ললীতা দেব স্বামীর নাম: কার্তিক কুমার দেব বাড়ির নং : n0247 বয়স : 65 লিঙ্গ : মহিলা	RNL1040468 ফটো উপলব্ধ	101 নাম : পিন্টু দেব পিতার নাম: শঙ্কর দেব বাড়ির নং : n0185 বয়স : 52 লিঙ্গ : পুরুষ	WB/01/006/423346 ফটো উপলব্ধ	102 নাম : সুধমা দাস মহন্ত স্বামীর নাম: দুলাল মহন্ত বাড়ির নং : n0185 বয়স : 37 লিঙ্গ : মহিলা	RNL1899723 ফটো উপলব্ধ
103 নাম : রত্না দেব স্বামীর নাম: ভূপাল দেব বাড়ির নং : n0182 বয়স : 61 লিঙ্গ : মহিলা	WB/01/006/423031 ফটো উপলব্ধ	104 নাম : হৃষীকেশ দেব পিতার নাম: হরিপদ দেব বাড়ির নং : n0127 বয়স : 78 লিঙ্গ : পুরুষ	RNL2735561 ফটো উপলব্ধ	105 নাম : সাধনা দেব স্বামীর নাম: গণেশচন্দ্র দেব বাড়ির নং : n0247 বয়স : 55 লিঙ্গ : মহিলা	WB/01/006/423059 ফটো উপলব্ধ
106 নাম : সুমন দেবনাথ পিতার নাম: সোনাভন দেবনাথ বাড়ির নং : n0145 বয়স : 47 লিঙ্গ : পুরুষ	KDC1730746 ফটো উপলব্ধ	107 নাম : পুষ্পিতা দেবনাথ স্বামীর নাম: তারশঙ্কর দেবনাথ বাড়ির নং : নং147 বয়স : 27 লিঙ্গ : মহিলা	WII1910629 ফটো উপলব্ধ	108 নাম : তারাশঙ্কর দেবনাথ পিতার নাম: মদনমোহন দেবনাথ বাড়ির নং : n0147 বয়স : 42 লিঙ্গ : পুরুষ	KDC2434272 ফটো উপলব্ধ
109 নাম : উত্তম দেবনাথ পিতার নাম: শ্রীনাথ দেবনাথ বাড়ির নং : n0175 বয়স : 55 লিঙ্গ : পুরুষ	WB/01/006/423617 ফটো উপলব্ধ	110 নাম : মায়ী দেবনাথ স্বামীর নাম: সোনাভন দেবনাথ বাড়ির নং : n0145 বয়স : 68 লিঙ্গ : মহিলা	WB/01/006/423231 ফটো উপলব্ধ	111 নাম : অপর্ণা দাস স্বামীর নাম: মিথুন দাস বাড়ির নং : নং175 বয়স : 25 লিঙ্গ : মহিলা	RNL3042991 ফটো উপলব্ধ
112 নাম : বিশ্বজিৎ দেবনাথ পিতার নাম: সোনাভন দেবনাথ বাড়ির নং : n0145 বয়স : 38 লিঙ্গ : পুরুষ	RNL1899913 ফটো উপলব্ধ	113 নাম : ছানু দেবনাথ স্বামীর নাম: ফণীন্দ্র দেবনাথ বাড়ির নং : n0146 বয়স : 55 লিঙ্গ : মহিলা	KDC2434264 ফটো উপলব্ধ	114 নাম : শ্যামল দেবনাথ পিতার নাম: শ্রীনাথ দেবনাথ বাড়ির নং : n0176 বয়স : 39 লিঙ্গ : পুরুষ	KDC2595981 ফটো উপলব্ধ
115 নাম : মধুসূদন দেবনাথ পিতার নাম: মহেন্দ্র দেবনাথ বাড়ির নং : n0146 বয়স : 63 লিঙ্গ : পুরুষ	RNL2735538 ফটো উপলব্ধ	116 নাম : শক্তি দেবনাথ স্বামীর নাম: বিসু দেবনাথ বাড়ির নং : n0146 বয়স : 41 লিঙ্গ : মহিলা	RNL2024354 ফটো উপলব্ধ	117 নাম : বিপ্লব দেবনাথ পিতার নাম: ফণীন্দ্র দেবনাথ বাড়ির নং : n0146 বয়স : 36 লিঙ্গ : পুরুষ	RNL1900133 ফটো উপলব্ধ
118 নাম : সত্যজিৎ দেবনাথ পিতার নাম: উত্তম দেবনাথ বাড়ির নং : n0175 বয়স : 29 লিঙ্গ : পুরুষ	RNL2152999 ফটো উপলব্ধ	119 নাম : রাজেশ দেবমাথ পিতার নাম: ফণীন্দ্র দেবমাথ বাড়ির নং : n0146 বয়স : 37 লিঙ্গ : পুরুষ	RNL2153088 ফটো উপলব্ধ	120 নাম : লক্ষী দেবনাথ স্বামীর নাম: মদনমোহন দেবনাথ বাড়ির নং : n0147 বয়স : 59 লিঙ্গ : মহিলা	WB/01/006/423422 ফটো উপলব্ধ

121 নাম : বীনা দেবনাথ স্বামীর নাম: বিপ্লব দেবনাথ বাড়ির নং : n0146 বয়স : 27 লিঙ্গ : মহিলা	RNL2517688 ফটো উপলব্ধ	122 নাম : তাপসী দেবনাথ স্বামীর নাম: শ্যামল দেবনাথ বাড়ির নং : n0176 বয়স : 39 লিঙ্গ : মহিলা	KDC2758530 ফটো উপলব্ধ	123 নাম : পিংকি দেবনাথ স্বামীর নাম: সুমন দেবনাথ বাড়ির নং : n0145 বয়স : 35 লিঙ্গ : মহিলা	RNL1899632 ফটো উপলব্ধ
124 নাম : বিত্ত দেবনাথ পিতার নাম: প্রফুল্ল দেবনাথ বাড়ির নং : n0146 বয়স : 42 লিঙ্গ : পুরুষ	RNL1899889 ফটো উপলব্ধ	125 নাম : গীতা দেবনাথ স্বামীর নাম: উত্তম দেবনাথ বাড়ির নং : n0175 বয়স : 50 লিঙ্গ : মহিলা	WB/01/006/423298 ফটো উপলব্ধ	126 নাম : প্রসেনজিৎ দেবনাথ পিতার নাম: উত্তম দেবনাথ বাড়ির নং : n0175 বয়স : 30 লিঙ্গ : পুরুষ	RNL2024131 ফটো উপলব্ধ
127 নাম : মীর্চন দাস পিতার নাম: অমল দাস বাড়ির নং : n0175 বয়স : 34 লিঙ্গ : পুরুষ	RNL2152940 ফটো উপলব্ধ	128 নাম : অষ্টমী দেবনাথ স্বামীর নাম: মধুসূদন দেবনাথ বাড়ির নং : n0146 বয়স : 57 লিঙ্গ : মহিলা	RNL2735611 ফটো উপলব্ধ	129 নাম : ইন্দ্রানী নারায়ন স্বামীর নাম: কৃষ্ণেন্দু রায় বাড়ির নং : n0275 বয়স : 41 লিঙ্গ : মহিলা	KRM2223352 ফটো উপলব্ধ
130 নাম : অর্পিতা পাল পিতার নাম: প্রনব কুমার পাল বাড়ির নং : এন00 বয়স : 32 লিঙ্গ : মহিলা	RNL1835602 ফটো উপলব্ধ	131 নাম : সেজওয়ানা হক পিতার নাম: সেরাজুল হক বাড়ির নং : এন00 বয়স : 24 লিঙ্গ : মহিলা	RNL3064599 ফটো উপলব্ধ	132 নাম : শঙ্কর বর্মণ পিতার নাম: স্বপন বর্মণ বাড়ির নং : 83 বয়স : 23 লিঙ্গ : পুরুষ	RNL3042744 ফটো উপলব্ধ
133 নাম : নিতাই বর্মণ পিতার নাম: নটখটি বর্মণ বাড়ির নং : n0164 বয়স : 48 লিঙ্গ : পুরুষ	WB/01/006/423631 ফটো উপলব্ধ	134 নাম : মিনু বর্মণ স্বামীর নাম: নিতাই বর্মণ বাড়ির নং : n0164 বয়স : 41 লিঙ্গ : মহিলা	KDC1640994 ফটো উপলব্ধ	135 নাম : রীতা মোদক স্বামীর নাম: অতুল মোদক বাড়ির নং : n0164 বয়স : 33 লিঙ্গ : মহিলা	RNL2152924 ফটো উপলব্ধ
136 নাম : সোনেকা বর্মণ স্বামীর নাম: নটখটি বর্মণ বাড়ির নং : n0164 বয়স : 65 লিঙ্গ : মহিলা	WB/01/006/423630 ফটো উপলব্ধ	137 নাম : খলিল ব্যাপারী পিতার নাম: সমতুল্যা ব্যাপারী বাড়ির নং : n0236 বয়স : 64 লিঙ্গ : পুরুষ	WB/01/006/423459 ফটো উপলব্ধ	138 নাম : জলিল ব্যাপারী পিতার নাম: সমতুল্যা ব্যাপারী বাড়ির নং : n0235 বয়স : 67 লিঙ্গ : পুরুষ	WB/01/006/423443 ফটো উপলব্ধ
139 নাম : জেলোখা বিবি স্বামীর নাম: খলিল ব্যাপারী বাড়ির নং : n0236 বয়স : 57 লিঙ্গ : মহিলা	WB/01/006/423536 ফটো উপলব্ধ	140 নাম : রেজোল ব্যাপারী পিতার নাম: খলিল ব্যাপারী বাড়ির নং : n0236 বয়স : 38 লিঙ্গ : পুরুষ	KDC2595825 ফটো উপলব্ধ	141 নাম : মীর নৌসাদ ব্যাপারী পিতার নাম: জলিল ব্যাপারী বাড়ির নং : n0235 বয়স : 26 লিঙ্গ : পুরুষ	RNL2598373 ফটো উপলব্ধ
142 নাম : জপিনা বিবি স্বামীর নাম: খলিল ব্যাপারী বাড়ির নং : n0236 বয়স : 56 লিঙ্গ : মহিলা	WB/01/006/423539 ফটো উপলব্ধ	143 নাম : নবাব ব্যাপারী পিতার নাম: খলিল ব্যাপারী বাড়ির নং : n0236 বয়স : 31 লিঙ্গ : পুরুষ	RNL1899897 ফটো উপলব্ধ	144 নাম : সহেল ব্যাপারী পিতার নাম: খলিল ব্যাপারী বাড়ির নং : n0236 বয়স : 35 লিঙ্গ : পুরুষ	RNL1543800 ফটো উপলব্ধ
145 নাম : হাসিনা বিবি স্বামীর নাম: জলিল ব্যাপারী বাড়ির নং : n0235 বয়স : 36 লিঙ্গ : মহিলা	WB/01/006/423539 ফটো উপলব্ধ	146 নাম : সোনেকা বর্মণ স্বামীর নাম: আশু বর্মণ বাড়ির নং : n0079 বয়স : 39 লিঙ্গ : মহিলা	RNL1899525 ফটো উপলব্ধ	147 নাম : তরনীকান্ত বর্মণ পিতার নাম: শ্রীমন্ত বর্মণ বাড়ির নং : n0079 বয়স : 71 লিঙ্গ : পুরুষ	WB/01/006/423036 ফটো উপলব্ধ
148 নাম : সুধমা বর্মণ স্বামীর নাম: নিখিল বর্মণ বাড়ির নং : n0079 বয়স : 32 লিঙ্গ : মহিলা	RNL1899764 ফটো উপলব্ধ	149 নাম : মালতী বর্মণ স্বামীর নাম: তরনীকান্ত বর্মণ বাড়ির নং : n0079 বয়স : 62 লিঙ্গ : মহিলা	WB/01/006/423203 ফটো উপলব্ধ	150 নাম : নিখিল বর্মণ পিতার নাম: তরনীকান্ত বর্মণ বাড়ির নং : n0079 বয়স : 39 লিঙ্গ : পুরুষ	KDC2595866 ফটো উপলব্ধ

বিধানসভা নির্বাচনক্ষেত্রের নং, নাম : 7-দিনহাটা
ভাগ নং, নাম : 1-পুটিমারী (দক্ষিণ, পশ্চিম)

151 নাম : আরতী বর্মন স্বামীর নাম : শুশিল বর্মন বাড়ির নং : n0119 বয়স : 57 লিঙ্গ : মহিলা ফটো উপলব্ধ	WB/01/006/423218	152 নাম : রত্নলআমিন ব্যাপারী পিতার নাম : সমতুল্যা ব্যাপারী বাড়ির নং : n0119 বয়স : 59 লিঙ্গ : পুরুষ ফটো উপলব্ধ	WB/01/006/423224	153 নাম : প্রসেনজিৎ বর্মন মায়ের নাম : মধুবালা বর্মন বাড়ির নং : n0049 বয়স : 34 লিঙ্গ : পুরুষ ফটো উপলব্ধ	RNL2266765
154 নাম : শিশীর বর্মন পিতার নাম : রাজেন্দ্র নাথ বর্মন বাড়ির নং : n0134 বয়স : 43 লিঙ্গ : পুরুষ ফটো উপলব্ধ	KDC2159598	155 নাম : মিঠুন বর্মন পিতার নাম : নিবারন বর্মন বাড়ির নং : n0120 বয়স : 37 লিঙ্গ : পুরুষ ফটো উপলব্ধ	KDC2834315	156 নাম : বিজবালা বর্মন স্বামীর নাম : খোকা বর্মন বাড়ির নং : n0111 বয়স : 61 লিঙ্গ : মহিলা ফটো উপলব্ধ	WB/01/006/423393
157 নাম : শ্যামলচন্দ্র বর্মন পিতার নাম : শ্যাম বর্মন বাড়ির নং : n0069 বয়স : 36 লিঙ্গ : পুরুষ ফটো উপলব্ধ	KDC2834422	158 নাম : সুকুমার বর্মন পিতার নাম : চুড়ামোহন বর্মন বাড়ির নং : n0070 বয়স : 67 লিঙ্গ : পুরুষ ফটো উপলব্ধ	WB/01/006/423466	159 নাম : কমল বর্মন পিতার নাম : শ্যাম চন্দ্র বর্মন বাড়ির নং : n0069 বয়স : 36 লিঙ্গ : পুরুষ ফটো উপলব্ধ	RNL1405786
160 নাম : রুপক মহন্ত পিতার নাম : শিব শঙ্কর মহন্ত বাড়ির নং : এন00 বয়স : 22 লিঙ্গ : পুরুষ ফটো উপলব্ধ	RNL3042900	161 নাম : নিতীশ বর্মন পিতার নাম : রাজকান্ত বর্মন বাড়ির নং : n0136 বয়স : 62 লিঙ্গ : পুরুষ ফটো উপলব্ধ	WB/01/006/423489	162 নাম : নির্মল বর্মন পিতার নাম : হরিকান্ত বর্মন বাড়ির নং : n0105 বয়স : 49 লিঙ্গ : পুরুষ ফটো উপলব্ধ	WB/01/006/423116
163 নাম : মিনু বর্মন স্বামীর নাম : সাবলু বর্মন বাড়ির নং : n0161 বয়স : 47 লিঙ্গ : মহিলা ফটো উপলব্ধ	RNL3026937	164 নাম : নিলীমা বর্মন স্বামীর নাম : অমল বর্মন বাড়ির নং : n0111 বয়স : 34 লিঙ্গ : মহিলা ফটো উপলব্ধ	RNL1899434	165 নাম : গায়ত্রী বর্মন স্বামীর নাম : বানেশ্বর বর্মন বাড়ির নং : n0133 বয়স : 53 লিঙ্গ : মহিলা ফটো উপলব্ধ	WB/01/006/441298
166 নাম : রতিকান্ত বর্মন পিতার নাম : নবকান্ত বর্মন বাড়ির নং : n0133 বয়স : 42 লিঙ্গ : পুরুষ ফটো উপলব্ধ	KDC2159747	167 নাম : অবিনাশ বর্মন পিতার নাম : নব কান্ত বর্মন বাড়ির নং : n0133 বয়স : 34 লিঙ্গ : পুরুষ ফটো উপলব্ধ	RNL2023984	168 নাম : অনিমা রায়(বর্মন) স্বামীর নাম : অজয় বর্মন বাড়ির নং : n0140 বয়স : 40 লিঙ্গ : মহিলা ফটো উপলব্ধ	KDC2595627
169 নাম : তপন বর্মন পিতার নাম : শম্ভুনাথ বর্মন বাড়ির নং : n0151 বয়স : 41 লিঙ্গ : পুরুষ ফটো উপলব্ধ	KDC2435105	170 নাম : সাধনা বর্মন স্বামীর নাম : তপন বর্মন বাড়ির নং : n0151 বয়স : 45 লিঙ্গ : মহিলা ফটো উপলব্ধ	KDC2758621	171 নাম : পার্বতী বর্মন স্বামীর নাম : পরিমল বর্মন বাড়ির নং : n0110 বয়স : 42 লিঙ্গ : মহিলা ফটো উপলব্ধ	KDC2434579
172 নাম : রুপা বর্মন স্বামীর নাম : অনিমেষ বর্মন বাড়ির নং : নং010 বয়স : 23 লিঙ্গ : মহিলা ফটো উপলব্ধ	RNL3042942	173 নাম : ক্ষিতীশ বর্মন পিতার নাম : রাজকান্ত বর্মন বাড়ির নং : n0138 বয়স : 54 লিঙ্গ : পুরুষ ফটো উপলব্ধ	WB/01/006/423042	174 নাম : কৈলাশ বর্মন পিতার নাম : তরনীকান্ত বর্মন বাড়ির নং : n0139 বয়স : 54 লিঙ্গ : পুরুষ ফটো উপলব্ধ	WB/01/006/423153
175 নাম : মিতালী বর্মন স্বামীর নাম : কৃষ্ণ কান্ত বর্মন বাড়ির নং : n0289 বয়স : 37 লিঙ্গ : মহিলা ফটো উপলব্ধ	RNL0626978	176 নাম : রিপোন বর্মন পিতার নাম : স্বপন বর্মন বাড়ির নং : পুটিমারী বয়স : 23 লিঙ্গ : পুরুষ ফটো উপলব্ধ	RNL3173028	177 নাম : মোহন বর্মন পিতার নাম : মধুসূদন বর্মন বাড়ির নং : n0081 বয়স : 59 লিঙ্গ : পুরুষ ফটো উপলব্ধ	RNL3035516
178 নাম : সুদিত্ত বর্মন পিতার নাম : সুদর্শন বর্মন বাড়ির নং : পুটিমারী বয়স : 25 লিঙ্গ : পুরুষ ফটো উপলব্ধ	RNL2960581	179 নাম : সাবিত্রী বর্মন স্বামীর নাম : নিতীশ বর্মন বাড়ির নং : n0136 বয়স : 58 লিঙ্গ : মহিলা ফটো উপলব্ধ	WB/01/006/423142	180 নাম : তাপস বর্মন পিতার নাম : রমাকান্ত বর্মন বাড়ির নং : এন0 বয়স : 37 লিঙ্গ : পুরুষ ফটো উপলব্ধ	RNL2618437

181 নাম : ভবেশ বর্মন পিতার নাম: হীরেন বর্মন বাড়ির নং : n0108 বয়স : 60 লিঙ্গ : পুরুষ	WB/01/006/423156	182 নাম : পাচা বর্মন পিতার নাম: হীরেন্দ্রনাথ বর্মন বাড়ির নং : n0108 বয়স : 42 লিঙ্গ : পুরুষ	KDC2159879	183 নাম : নরেন্দ্রনাথ বর্মন পিতার নাম: নগেন্দ্র বর্মন বাড়ির নং : n0059 বয়স : 75 লিঙ্গ : পুরুষ	WB/01/006/423602
184 নাম : কুমোদিনী বর্মন স্বামীর নাম: অবিনাশ বর্মন বাড়ির নং : n0059 বয়স : 62 লিঙ্গ : মহিলা	WB/01/006/423531	185 নাম : তুলসী বর্মন স্বামীর নাম: দিলীপ বর্মন বাড়ির নং : n0059 বয়স : 30 লিঙ্গ : মহিলা	RNL2024347	186 নাম : গীতা বর্মন স্বামীর নাম: ধর্জেন বর্মন বাড়ির নং : n0062 বয়স : 51 লিঙ্গ : মহিলা	WB/01/006/423589
187 নাম : সাবিত্রী বর্মন স্বামীর নাম: নেলেচ বর্মন বাড়ির নং : n0063 বয়স : 63 লিঙ্গ : মহিলা	WB/01/006/423150	188 নাম : শোভারানী বর্মন স্বামীর নাম: বাবলু বর্মন বাড়ির নং : n0163 বয়স : 51 লিঙ্গ : মহিলা	RNL2735595	189 নাম : মানিক বর্মন পিতার নাম: নরেশ বর্মন বাড়ির নং : n0014 বয়স : 39 লিঙ্গ : পুরুষ	KDC2683654
190 নাম : রত্না বর্মন স্বামীর নাম: অনিমেষ বর্মন বাড়ির নং : n0096 বয়স : 36 লিঙ্গ : মহিলা	RNL1899400	191 নাম : নয়ন রায় বর্মন স্বামীর নাম: দিটম বর্মন বাড়ির নং : এন0051 বয়স : 25 লিঙ্গ : মহিলা	RNL2965150	192 নাম : কম্পনা বর্মন স্বামীর নাম: লেফু বর্মন বাড়ির নং : n0152 বয়স : 56 লিঙ্গ : মহিলা	WB/01/006/423178
193 নাম : শ্যামল বর্মন পিতার নাম: নরেন্দ্রনাথ বর্মন বাড়ির নং : n0095 বয়স : 54 লিঙ্গ : পুরুষ	WB/01/006/423035	194 নাম : ললিতা বর্মন স্বামীর নাম: অনিল বর্মন বাড়ির নং : n0096 বয়স : 56 লিঙ্গ : মহিলা	WB/01/006/423362	195 নাম : হরিধন বর্মন পিতার নাম: দীনেশ বর্মন বাড়ির নং : n0009 বয়স : 54 লিঙ্গ : পুরুষ	WB/01/006/423591
196 নাম : সাগর বর্মন পিতার নাম: বানেশ্বর বর্মন বাড়ির নং : n0133 বয়স : 27 লিঙ্গ : পুরুষ	RNL2585024	197 নাম : মংলু বর্মন স্বামীর নাম: প্রফুল্ল বর্মন বাড়ির নং : n0067 বয়স : 70 লিঙ্গ : মহিলা	WB/01/006/423331	198 নাম : পরিতোষ বর্মন পিতার নাম: জীতেন্দ্র চন্দ্র বর্মন বাড়ির নং : n0141 বয়স : 42 লিঙ্গ : পুরুষ	KDC2434405
199 নাম : মিলন বর্মন পিতার নাম: ক্ষিতিশ চন্দ্র বর্মন বাড়ির নং : n0057 বয়স : 32 লিঙ্গ : পুরুষ	RNL2584985	200 নাম : সাহাবাজ সাই পিতার নাম: নবি হোসেন বাড়ির নং : এন00 বয়স : 22 লিঙ্গ : পুরুষ	RNL3042876	201 নাম : অমল বর্মন পিতার নাম: খোকা বর্মন বাড়ির নং : n0111 বয়স : 36 লিঙ্গ : পুরুষ	RNL1405661
202 নাম : রচনা বর্মন স্বামীর নাম: হরিধন বর্মন বাড়ির নং : n0009 বয়স : 49 লিঙ্গ : মহিলা	KDC2159713	203 নাম : কৌশল্যা বর্মন স্বামীর নাম: প্রফুল্ল বর্মন বাড়ির নং : n0010 বয়স : 68 লিঙ্গ : মহিলা	WB/01/006/423460	204 নাম : নিয়তী বর্মন স্বামীর নাম: জগদীশ বর্মন বাড়ির নং : n0025 বয়স : 52 লিঙ্গ : মহিলা	WB/01/006/594166
205 নাম : মায়্যা বর্মন স্বামীর নাম: স্বপন বর্মন বাড়ির নং : n0108 বয়স : 35 লিঙ্গ : মহিলা	RNL1899715	206 নাম : বীরেন বর্মন পিতার নাম: রমেশ বর্মন বাড়ির নং : n0064 বয়স : 53 লিঙ্গ : পুরুষ	KDC2434603	207 নাম : মায়্যা বর্মন স্বামীর নাম: নির্মল বর্মন বাড়ির নং : n0108 বয়স : 42 লিঙ্গ : মহিলা	KDC2434520
208 নাম : বিকাশ চন্দ্র বর্মন পিতার নাম: অপু বর্মন বাড়ির নং : এন00 বয়স : 21 লিঙ্গ : পুরুষ	RNL3172954	209 নাম : শেফালী বর্মন স্বামীর নাম: রাজেন্দ্র বর্মন বাড়ির নং : n0134 বয়স : 82 লিঙ্গ : মহিলা	WB/01/006/423071	210 নাম : শিরীশ বর্মন পিতার নাম: রাজেন্দ্র বর্মন বাড়ির নং : n0134 বয়স : 50 লিঙ্গ : পুরুষ	RNL2023992

বিধানসভা নির্বাচনক্ষেত্রের নং, নাম : 7-দিনহাটা
ভাগ নং, নাম : 1-পুটিমারী (দক্ষিণ, পশ্চিম)

211 নাম : সুমিত্রা বর্মন স্বামীর নাম: ফনীন্দ্র বর্মন বাড়ির নং : n0018 বয়স : 54 লিঙ্গ : মহিলা	WB/01/006/423523	212 নাম : নির্মল বর্মন পিতার নাম: মাধব চন্দ্র বর্মন বাড়ির নং : n0123 বয়স : 44 লিঙ্গ : পুরুষ	RNL2735637	213 নাম : ফণিন্দ্র বর্মন পিতার নাম: জগবন্ধু বর্মন বাড়ির নং : n0018 বয়স : 59 লিঙ্গ : পুরুষ	RNL2735991
214 নাম : জ্যোৎস্না বর্মন স্বামীর নাম: দীনেশ্বর বর্মন বাড়ির নং : n0065 বয়স : 37 লিঙ্গ : মহিলা	RNL1042092	215 নাম : বানেশ্বর বর্মন পিতার নাম: ধনেশ্বর বর্মন বাড়ির নং : n0065 বয়স : 57 লিঙ্গ : পুরুষ	WB/01/006/423121	216 নাম : মনোরঞ্জন বর্মন মায়ের নাম: সাবিত্রী বর্মন বাড়ির নং : n0063 বয়স : 35 লিঙ্গ : পুরুষ	RNL1754217
217 নাম : পাপন বর্মন পিতার নাম: সাবলু বর্মন বাড়ির নং : n0161 বয়স : 33 লিঙ্গ : পুরুষ	RNL1777127	218 নাম : কম্পনা বর্মন (রায়) স্বামীর নাম: বাবলা বর্মন বাড়ির নং : n0194 বয়স : 30 লিঙ্গ : মহিলা	RNL2153146	219 নাম : শম্ভুনাথ বর্মন পিতার নাম: সেবারাম বর্মন বাড়ির নং : n0151 বয়স : 67 লিঙ্গ : পুরুষ	RNL3027281
220 নাম : শান্তী বর্মন পিতার নাম: রত্নেশ্বর বর্মন বাড়ির নং : এন00 বয়স : 25 লিঙ্গ : মহিলা	RNL2618353	221 নাম : চন্দ্রকান্ত বর্মন পিতার নাম: রমনি বর্মন বাড়ির নং : n0011 বয়স : 26 লিঙ্গ : পুরুষ	RNL2585032	222 নাম : প্রফুল্ল বর্মন পিতার নাম: ফটিক বর্মন বাড়ির নং : n0010 বয়স : 73 লিঙ্গ : পুরুষ	RNL2266831
223 নাম : সারথী বর্মন স্বামীর নাম: দিলীপ কুমার বর্মন বাড়ির নং : n0010 বয়স : 29 লিঙ্গ : মহিলা	RNL2153237	224 নাম : অনিমেষ্ বর্মন পিতার নাম: প্রফুল্ল বর্মন বাড়ির নং : n0010 বয়স : 35 লিঙ্গ : পুরুষ	RNL1543768	225 নাম : সঞ্জীৎ বর্মন পিতার নাম: দীনবন্ধু বর্মন বাড়ির নং : n0107 বয়স : 35 লিঙ্গ : পুরুষ	RNL2266435
226 নাম : বিপুলচন্দ্র বর্মন পিতার নাম: বীরেন্দ্র বর্মন বাড়ির নং : n0112 বয়স : 53 লিঙ্গ : পুরুষ	WB/01/006/423514	227 নাম : বকুল মহন্ত পিতার নাম: অনিল মহন্ত বাড়ির নং : এন00 বয়স : 24 লিঙ্গ : পুরুষ	RNL3042850	228 নাম : মুকুল বর্মন পিতার নাম: সন্তোষ বর্মন বাড়ির নং : এন00 বয়স : 22 লিঙ্গ : পুরুষ	RNL3042868
229 নাম : কামনা বর্মন স্বামীর নাম: উপেন বর্মন বাড়ির নং : n0016 বয়স : 42 লিঙ্গ : মহিলা	KDC2434314	230 নাম : অমল্য বর্মন পিতার নাম: অনিল বর্মন বাড়ির নং : n0096 বয়স : 53 লিঙ্গ : পুরুষ	WB/01/006/423049	231 নাম : অনিমেষ্ বর্মন পিতার নাম: অনিল চন্দ্র বর্মন বাড়ির নং : n0096 বয়স : 47 লিঙ্গ : পুরুষ	RNL1543859
232 নাম : অনিল বর্মন পিতার নাম: কমলাকান্ত বর্মন বাড়ির নং : n0129 বয়স : 54 লিঙ্গ : পুরুষ	WB/01/006/423040	233 নাম : ওয়াসিম আকরম্ ব্যাপারী পিতার নাম: রুস্তম আমিন ব্যাপারী বাড়ির নং : n0119 বয়স : 27 লিঙ্গ : পুরুষ	RNL2517530	234 নাম : শ্যামল বর্মন মায়ের নাম: বীজবালা বর্মন বাড়ির নং : 443 বয়স : 27 লিঙ্গ : পুরুষ	RNL3042751
235 নাম : গোকুলচন্দ্র বর্মন পিতার নাম: বিপিনচন্দ্র বর্মন বাড়ির নং : n0024 বয়স : 59 লিঙ্গ : পুরুষ	RNL2735934	236 নাম : কার্তিক বর্মন পিতার নাম: বানেশ্বর বর্মন বাড়ির নং : নং133 বয়স : 24 লিঙ্গ : পুরুষ	RNL3043072	237 নাম : উজ্জল বর্মন পিতার নাম: গজেন বর্মন বাড়ির নং : এন0075 বয়স : 25 লিঙ্গ : পুরুষ	RNL2618304
238 নাম : সুরেন্দ্র বর্মন পিতার নাম: খোকা বর্মন বাড়ির নং : n0287 বয়স : 39 লিঙ্গ : পুরুষ	RNL2024008	239 নাম : গোলাপী বর্মন (দেবনাথ) স্বামীর নাম: অরবিন্দ দেবনাথ বাড়ির নং : n0121 বয়স : 33 লিঙ্গ : মহিলা	RNL2153351	240 নাম : গৌরী বর্মন স্বামীর নাম: অনিল বর্মন বাড়ির নং : n0072 বয়স : 50 লিঙ্গ : মহিলা	WB/01/006/423408

বিধানসভা নির্বাচনক্ষেত্রের নং, নাম : 7-দিনহাটা
ভাগ নং, নাম : 1-পুটিমারী (দক্ষিণ, পশ্চিম)

241 নাম : মধুবালা বর্মণ স্বামীর নাম: ঝাপালু বর্মণ বাড়ির নং : n0049 বয়স : 53 লিঙ্গ : মহিলা	RNL2736379 ফটো উপলব্ধ	242 নাম : নিমাই কুম্ভ বর্মণ পিতার নাম: সুশীল চন্দ্র বর্মণ বাড়ির নং : n0122 বয়স : 35 লিঙ্গ : পুরুষ	RNL1043058 ফটো উপলব্ধ	243 নাম : শেফালী বর্মণ স্বামীর নাম: পরিমল বর্মণ বাড়ির নং : n0123 বয়স : 46 লিঙ্গ : মহিলা	KDC1640093 ফটো উপলব্ধ
244 নাম : পাপন বর্মণ পিতার নাম: পরিমল বর্মণ বাড়ির নং : n0123 বয়স : 30 লিঙ্গ : পুরুষ	RNL2152858 ফটো উপলব্ধ	245 নাম : আরতী বর্মণ স্বামীর নাম: সুজ্যেষ্ঠ বর্মণ বাড়ির নং : n0157 বয়স : 38 লিঙ্গ : মহিলা	KDC2435113 ফটো উপলব্ধ	246 নাম : প্রতিমা বর্মণ স্বামীর নাম: সুশীল বর্মণ বাড়ির নং : n0132 বয়স : 44 লিঙ্গ : মহিলা	KDC2434348 ফটো উপলব্ধ
247 নাম : রথীন বর্মণ পিতার নাম: সুরেশ বর্মণ বাড়ির নং : n0264 বয়স : 44 লিঙ্গ : পুরুষ	RNL3027018 ফটো উপলব্ধ	248 নাম : বাসন্তী বর্মণ স্বামীর নাম: রতিকান্ত বর্মণ বাড়ির নং : n0133 বয়স : 43 লিঙ্গ : মহিলা	RNL2153112 ফটো উপলব্ধ	249 নাম : মালতি বর্মণ স্বামীর নাম: দীপক বর্মণ বাড়ির নং : n0135 বয়স : 42 লিঙ্গ : মহিলা	KDC2434488 ফটো উপলব্ধ
250 নাম : অভিজিৎ বর্মণ পিতার নাম: দীপক বর্মণ বাড়ির নং : না বয়স : 22 লিঙ্গ : পুরুষ	RNL3201787 ফটো উপলব্ধ	251 নাম : কুমোদনী বর্মণ স্বামীর নাম: রমনী বর্মণ বাড়ির নং : n0165 বয়স : 80 লিঙ্গ : মহিলা	WB/01/006/423412 ফটো উপলব্ধ	252 নাম : আরতী বর্মণ স্বামীর নাম: দীনবন্ধু বর্মণ বাড়ির নং : n0107 বয়স : 61 লিঙ্গ : মহিলা	WB/01/006/423232 ফটো উপলব্ধ
253 নাম : প্রমীলা বর্মণ স্বামীর নাম: ভবেন্দ্র বর্মণ বাড়ির নং : n0108 বয়স : 42 লিঙ্গ : মহিলা	KDC2434512 ফটো উপলব্ধ	254 নাম : স্বপন বর্মণ পিতার নাম: হীরেন্দ্র নাথ বর্মণ বাড়ির নং : n0108 বয়স : 36 লিঙ্গ : পুরুষ	RNL1543909 ফটো উপলব্ধ	255 নাম : শাবলু বর্মণ পিতার নাম: হরেকান্ত বর্মণ বাড়ির নং : n0161 বয়স : 55 লিঙ্গ : পুরুষ	RNL2735678 ফটো উপলব্ধ
256 নাম : অখিল চন্দ্র বর্মণ পিতার নাম: পঞ্চগনন বর্মণ বাড়ির নং : n0132 বয়স : 46 লিঙ্গ : পুরুষ	KDC1639723 ফটো উপলব্ধ	257 নাম : বানেশ্বর বর্মণ পিতার নাম: নবকান্ত বর্মণ বাড়ির নং : n0133 বয়স : 59 লিঙ্গ : পুরুষ	WB/01/006/423607 ফটো উপলব্ধ	258 নাম : চৈতন্য বর্মণ স্বামীর নাম: হরেকান্ত বর্মণ বাড়ির নং : n0105 বয়স : 81 লিঙ্গ : মহিলা	WB/01/006/423399 ফটো উপলব্ধ
259 নাম : মিন্টু বর্মণ পিতার নাম: হরেকান্ত বর্মণ বাড়ির নং : n0133 বয়স : 30 লিঙ্গ : পুরুষ	RNL2024123 ফটো উপলব্ধ	260 নাম : সঞ্জিব বর্মণ পিতার নাম: হরেকান্ত বর্মণ বাড়ির নং : n0105 বয়স : 40 লিঙ্গ : পুরুষ	KDC2595908 ফটো উপলব্ধ	261 নাম : হাসানুর মিল্ল মায়ের নাম: হুসেইনা বিবি বাড়ির নং : এন00 বয়স : 24 লিঙ্গ : পুরুষ	RNL3042843 ফটো উপলব্ধ
262 নাম : বাবলু বর্মণ পিতার নাম: নবকান্ত বর্মণ বাড়ির নং : n0133 বয়স : 42 লিঙ্গ : পুরুষ	RNL1405695 ফটো উপলব্ধ	263 নাম : শিখা বর্মণ স্বামীর নাম: রতেশ্বর বর্মণ বাড়ির নং : n0106 বয়স : 59 লিঙ্গ : মহিলা	WB/01/008/504078 ফটো উপলব্ধ	264 নাম : দীনবন্ধু বর্মণ পিতার নাম: লক্ষ্মীচরণ বর্মণ বাড়ির নং : n0107 বয়স : 68 লিঙ্গ : পুরুষ	WB/01/006/423572 ফটো উপলব্ধ
265 নাম : সাহাবজান সাই পিতার নাম: নবি হোসেন বাড়ির নং : এন00 বয়স : 22 লিঙ্গ : পুরুষ	RNL3042892 ফটো উপলব্ধ	266 নাম : নকুল বর্মণ পিতার নাম: কৈলাশ বর্মণ বাড়ির নং : এন00 বয়স : 26 লিঙ্গ : পুরুষ	RNL2618403 ফটো উপলব্ধ	267 নাম : শেফালী বর্মণ স্বামীর নাম: কবি বর্মণ বাড়ির নং : এন0021 বয়স : 30 লিঙ্গ : মহিলা	RNL2618494 ফটো উপলব্ধ
268 নাম : শঙ্করী বর্মণ স্বামীর নাম: বাবলু বর্মণ বাড়ির নং : n0060 বয়স : 43 লিঙ্গ : মহিলা	KDC2159812 ফটো উপলব্ধ	269 নাম : সন্তোষী ঙ্গেশ্বর স্বামীর নাম: সোমেন রায় শর্মা বাড়ির নং : পুটিমারী বয়স : 27 লিঙ্গ : মহিলা	WII2009314 ফটো উপলব্ধ	270 নাম : রবি বর্মণ পিতার নাম: সুবল চন্দ্র বর্মণ বাড়ির নং : n0021 বয়স : 46 লিঙ্গ : পুরুষ	RNL1405778 ফটো উপলব্ধ

271 নাম : কবি বর্মন পিতার নাম: সুবল চন্দ্র বর্মন বাড়ির নং : n0021 বয়স : 44 লিঙ্গ : পুরুষ	RNL1675339 ফটো উপলব্ধ	272 নাম : বীনা বর্মন স্বামীর নাম: ক্ষিজন্দ্র বর্মন বাড়ির নং : n0022 বয়স : 54 লিঙ্গ : মহিলা	WB/01/006/423406 ফটো উপলব্ধ	273 নাম : সুমিত্রা বর্মন স্বামীর নাম: রতেশ্বর বর্মন বাড়ির নং : n0028 বয়স : 38 লিঙ্গ : মহিলা	KDC2758894 ফটো উপলব্ধ
274 নাম : বিনবিনী বর্মন স্বামীর নাম: নির্মল বর্মন বাড়ির নং : n0034 বয়স : 42 লিঙ্গ : মহিলা	RNL1405646 ফটো উপলব্ধ	275 নাম : অনিল বর্মন পিতার নাম: ফুলচাঁদ বর্মন বাড়ির নং : n0072 বয়স : 55 লিঙ্গ : পুরুষ	WB/01/006/423431 ফটো উপলব্ধ	276 নাম : দ্বিজেন্দ্রনাথ বর্মন পিতার নাম: চুরকুট বর্মন বাড়ির নং : n0074 বয়স : 77 লিঙ্গ : পুরুষ	WB/01/006/423005 ফটো উপলব্ধ
277 নাম : সঞ্জয় বর্মন পিতার নাম: মোহন বর্মন বাড়ির নং : n0081 বয়স : 36 লিঙ্গ : পুরুষ	RNL2266716 ফটো উপলব্ধ	278 নাম : গোবিন্দ বর্মন পিতার নাম: খগেন্দ্রনাথ বর্মন বাড়ির নং : n0120 বয়স : 54 লিঙ্গ : পুরুষ	WB/01/006/423126 ফটো উপলব্ধ	279 নাম : বাবলু বর্মন পিতার নাম: রাখাল বর্মন বাড়ির নং : n0283 বয়স : 55 লিঙ্গ : পুরুষ	RNL2523306 ফটো উপলব্ধ
280 নাম : চারুবালা বর্মন স্বামীর নাম: মাধব বর্মন বাড়ির নং : n0123 বয়স : 72 লিঙ্গ : মহিলা	WB/01/006/423045 ফটো উপলব্ধ	281 নাম : ভবেন্দ্রচন্দ্র বর্মন পিতার নাম: গিরিধর বর্মন বাড়ির নং : n0124 বয়স : 54 লিঙ্গ : পুরুষ	WB/01/006/423613 ফটো উপলব্ধ	282 নাম : রত্না বর্মন স্বামীর নাম: উত্তম বর্মন বাড়ির নং : n0124 বয়স : 49 লিঙ্গ : মহিলা	WB/01/006/423177 ফটো উপলব্ধ
283 নাম : হরিপদ বর্মন পিতার নাম: অবলা বর্মন বাড়ির নং : n0160 বয়স : 30 লিঙ্গ : পুরুষ	RNL2153054 ফটো উপলব্ধ	284 নাম : পম্পি বর্মন পিতার নাম: রমাকান্ত বর্মন বাড়ির নং : n0162 বয়স : 34 লিঙ্গ : মহিলা	RNL1754142 ফটো উপলব্ধ	285 নাম : নির্মল বর্মন পিতার নাম: ধনেশ্বর বর্মন বাড়ির নং : n0168 বয়স : 40 লিঙ্গ : পুরুষ	RNL2024032 ফটো উপলব্ধ
286 নাম : শিবেশ্বর বর্মন পিতার নাম: ফুলমন্ত বর্মন বাড়ির নং : n0173 বয়স : 61 লিঙ্গ : পুরুষ	WB/01/006/423205 ফটো উপলব্ধ	287 নাম : ছোটন বর্মন পিতার নাম: শ্যাম চন্দ্র বর্মন বাড়ির নং : n0309 বয়স : 33 লিঙ্গ : পুরুষ	RNL1754175 ফটো উপলব্ধ	Q 288 নাম : রত্না বর্মন স্বামীর নাম: সঞ্জিব বর্মন বাড়ির নং : বয়স : 28 লিঙ্গ : মহিলা	RNL2266427 ফটো উপলব্ধ
289 নাম : স্বস্তিময় বর্মন পিতার নাম: সর্বেশ্বর বর্মন বাড়ির নং : n0104 বয়স : 30 লিঙ্গ : পুরুষ	RNL2266450 ফটো উপলব্ধ	290 নাম : পৌতম বর্মন পিতার নাম: সুনীল বর্মন বাড়ির নং : n0129 বয়স : 30 লিঙ্গ : পুরুষ	RNL2266518 ফটো উপলব্ধ	291 নাম : তপন বর্মন পিতার নাম: গিরিশ বর্মন বাড়ির নং : n0085 বয়স : 59 লিঙ্গ : পুরুষ	WB/01/006/423435 ফটো উপলব্ধ
292 নাম : অনুপমা বর্মন পিতার নাম: ভূপতি বর্মন বাড়ির নং : এন00 বয়স : 26 লিঙ্গ : মহিলা	RNL2618577 ফটো উপলব্ধ	293 নাম : মান্পি বর্মন স্বামীর নাম: নারায়ণ বর্মন বাড়ির নং : n0014 বয়স : 31 লিঙ্গ : মহিলা	RNL2153013 ফটো উপলব্ধ	294 নাম : তাপসী বর্মন স্বামীর নাম: নির্মল বর্মন বাড়ির নং : n0083 বয়স : 40 লিঙ্গ : মহিলা	RNL2266609 ফটো উপলব্ধ
295 নাম : পঙ্কজ বর্মন পিতার নাম: প্রদীপ বর্মন বাড়ির নং : নং51 বয়স : 24 লিঙ্গ : পুরুষ	RNL3043064 ফটো উপলব্ধ	296 নাম : সবিতা বর্মন স্বামীর নাম: দ্বিজেন বর্মন বাড়ির নং : n0023 বয়স : 37 লিঙ্গ : মহিলা	RNL1652833 ফটো উপলব্ধ	297 নাম : সফিকুল মিত্র পিতার নাম: আজিম মিত্র বাড়ির নং : n0010 বয়স : 40 লিঙ্গ : পুরুষ	KDC2595775 ফটো উপলব্ধ
298 নাম : পবিত্র বর্মন পিতার নাম: প্রদীপ বর্মন বাড়ির নং : n0051 বয়স : 29 লিঙ্গ : পুরুষ	RNL1900075 ফটো উপলব্ধ	299 নাম : সচিন বর্মন পিতার নাম: ধনেশ্বর বর্মন বাড়ির নং : n0254 বয়স : 45 লিঙ্গ : পুরুষ	KDC2683605 ফটো উপলব্ধ	300 নাম : টুলটুলি বর্মন পিতার নাম: সনাতন বর্মন বাড়ির নং : n0318 বয়স : 32 লিঙ্গ : মহিলা	RNL2080968 ফটো উপলব্ধ

301 নাম : সুকুমার মহন্ত পিতার নাম: দেবেন মহন্ত বাড়ির নং : n0067 বয়স : 57 লিঙ্গ : পুরুষ	WB/02/012/651411	ফটো উপলব্ধ	302 নাম : প্রমিলা বর্মন (মহন্ত) স্বামীর নাম: সুকুমার মহন্ত বাড়ির নং : n0067 বয়স : 45 লিঙ্গ : মহিলা	KDC2595726	ফটো উপলব্ধ	303 নাম : শান্তি বর্মন স্বামীর নাম: স্বপন বর্মন বাড়ির নং : n0083 বয়স : 40 লিঙ্গ : মহিলা	RNL1899772	ফটো উপলব্ধ
304 নাম : সুদীপ বর্মন পিতার নাম: স্বপন বর্মন বাড়ির নং : n0094 বয়স : 32 লিঙ্গ : পুরুষ	RNL1899954	ফটো উপলব্ধ	305 নাম : অলোকা বর্মন স্বামীর নাম: শ্যামল বর্মন বাড়ির নং : n0095 বয়স : 50 লিঙ্গ : মহিলা	WB/01/006/423181	ফটো উপলব্ধ	306 নাম : শান্তনা বর্মন (বোস) স্বামীর নাম: অমূল্য বর্মন বাড়ির নং : n0096 বয়স : 37 লিঙ্গ : মহিলা	RNL1405711	ফটো উপলব্ধ
307 নাম : সর্বেশ্বর বর্মন পিতার নাম: হরিকান্ত বর্মন বাড়ির নং : n0104 বয়স : 66 লিঙ্গ : পুরুষ	WB/01/006/423543	ফটো উপলব্ধ	308 নাম : সাবিত্রী বর্মন স্বামীর নাম: সর্বেশ্বর বর্মন বাড়ির নং : n0104 বয়স : 56 লিঙ্গ : মহিলা	WB/01/006/423492	ফটো উপলব্ধ	309 নাম : নিকিতা পর্বিন পিতার নাম: জহুরুল রহমান বাড়ির নং : পুটিমারী বয়স : 25 লিঙ্গ : মহিলা	RNL2871853	ফটো উপলব্ধ
310 নাম : বিশ্বজিৎ বর্মন পিতার নাম: বাবলু বর্মন বাড়ির নং : নং308 বয়স : 23 লিঙ্গ : পুরুষ	RNL3043148	ফটো উপলব্ধ	311 নাম : বাবলী বর্মন স্বামীর নাম: অনিল বর্মন বাড়ির নং : n0129 বয়স : 38 লিঙ্গ : মহিলা	RNL2517662	ফটো উপলব্ধ	312 নাম : চন্দনা বর্মন স্বামীর নাম: পরিমল বর্মন বাড়ির নং : n0316 বয়স : 43 লিঙ্গ : মহিলা	KDC2160299	ফটো উপলব্ধ
313 নাম : মিনু বর্মন স্বামীর নাম: পরিমল বর্মন বাড়ির নং : n0112 বয়স : 34 লিঙ্গ : মহিলা	UGR1417443	ফটো উপলব্ধ	314 নাম : গজেন বর্মন পিতার নাম: চুরকুট বর্মন বাড়ির নং : n0075 বয়স : 54 লিঙ্গ : পুরুষ	WB/01/006/423432	ফটো উপলব্ধ	315 নাম : অর্জুন বর্মন পিতার নাম: গজেন বর্মন বাড়ির নং : n0075 বয়স : 29 লিঙ্গ : পুরুষ	RNL2153005	ফটো উপলব্ধ
316 নাম : মিঠু দলাই (বর্মন) স্বামীর নাম: বুড়া বর্মন বাড়ির নং : n0251 বয়স : 44 লিঙ্গ : মহিলা	RNL2266856	ফটো উপলব্ধ	317 নাম : চলকা বর্মন পিতার নাম: হরমোহন বর্মন বাড়ির নং : n0118 বয়স : 85 লিঙ্গ : পুরুষ	RNL2736353	ফটো উপলব্ধ	318 নাম : রাখি বর্মন স্বামীর নাম: কৈলাস বর্মন বাড়ির নং : n0139 বয়স : 42 লিঙ্গ : মহিলা	KDC2434454	ফটো উপলব্ধ
319 নাম : গনেশ চন্দ্র বর্মন পিতার নাম: নিতীশ বর্মন বাড়ির নং : n0136 বয়স : 39 লিঙ্গ : পুরুষ	KDC2758563	ফটো উপলব্ধ	320 নাম : অপর্ণা বর্মন মহন্ত স্বামীর নাম: ছোটন বর্মন বাড়ির নং : n0067 বয়স : 30 লিঙ্গ : মহিলা	RNL2153245	ফটো উপলব্ধ	321 নাম : নারায়ন বর্মন পিতার নাম: নরেশ চন্দ্র বর্মন বাড়ির নং : n0014 বয়স : 35 লিঙ্গ : পুরুষ	RNL1653146	ফটো উপলব্ধ
322 নাম : জয়ন্তী বর্মন স্বামীর নাম: দিনেশ বর্মন বাড়ির নং : n0150 বয়স : 55 লিঙ্গ : মহিলা	RNL3034279	ফটো উপলব্ধ	323 নাম : নলিনীকান্ত বর্মন পিতার নাম: নরেন্দ্র বর্মন বাড়ির নং : n0015 বয়স : 49 লিঙ্গ : পুরুষ	KDC2434363	ফটো উপলব্ধ	324 নাম : শেফালী বর্মন স্বামীর নাম: নলিনী কান্ত বর্মন বাড়ির নং : n0015 বয়স : 39 লিঙ্গ : মহিলা	KDC2595502	ফটো উপলব্ধ
325 নাম : উজ্জল বর্মন পিতার নাম: ফনিন্দ্র বর্মন বাড়ির নং : n0018 বয়স : 36 লিঙ্গ : পুরুষ	RNL1653138	ফটো উপলব্ধ	326 নাম : সঞ্জীব বর্মন পিতার নাম: নিতাই বর্মন বাড়ির নং : পুটিমারী বয়স : 24 লিঙ্গ : পুরুষ	RNL2965051	ফটো উপলব্ধ	327 নাম : বিউটি বর্মন স্বামীর নাম: মানিক বর্মন বাড়ির নং : এন0 বয়স : 28 লিঙ্গ : মহিলা	RNL2618478	ফটো উপলব্ধ
328 নাম : সান্তনা বর্মন স্বামীর নাম: সুদীপ বর্মন বাড়ির নং : n0068 বয়স : 28 লিঙ্গ : মহিলা	RNL2266559	ফটো উপলব্ধ	329 নাম : পাপিয়া বর্মন পিতার নাম: পরিমল বর্মন বাড়ির নং : n0123 বয়স : 28 লিঙ্গ : মহিলা	RNL2266583	ফটো উপলব্ধ	330 নাম : সজল মহন্ত পিতার নাম: প্রভাত মহন্ত বাড়ির নং : নং-43 বয়স : 22 লিঙ্গ : পুরুষ	RNL3042918	ফটো উপলব্ধ

বিধানসভা নির্বাচনক্ষেত্রের নং, নাম : 7-দিনহাটা
ভাগ নং, নাম : 1-পুটিমারী (দক্ষিণ, পশ্চিম)

331 নাম : দিলীপ কুমার বর্মণ পিতার নাম: প্রফুল্ল বর্মণ বাড়ির নং : n0010 বয়স : 43 লিঙ্গ : পুরুষ	RNL1405612 ফটো উপলব্ধ	332 নাম : ধর্জেন বর্মণ পিতার নাম: নেলোচ বর্মণ বাড়ির নং : n0062 বয়স : 56 লিঙ্গ : পুরুষ	WB/01/006/423044 ফটো উপলব্ধ	333 নাম : দেববালা বর্মণ স্বামীর নাম: ক্ষিতিশ বর্মণ বাড়ির নং : n0138 বয়স : 43 লিঙ্গ : মহিলা	KDC2280287 ফটো উপলব্ধ
334 নাম : স্বপ্না বর্মণ স্বামীর নাম: গোবিন্দ বর্মণ বাড়ির নং : n0300 বয়স : 35 লিঙ্গ : মহিলা	RNL1754126 ফটো উপলব্ধ	335 নাম : অমৃত বর্মণ মায়ের নাম: ললিতা বর্মণ বাড়ির নং : n0096 বয়স : 28 লিঙ্গ : পুরুষ	RNL2266906 ফটো উপলব্ধ	336 নাম : রামিছা খাতুন বিবি স্বামীর নাম: সফি.কুল মিয়া বাড়ির নং : 533 বয়স : 35 লিঙ্গ : মহিলা	RNL3184231 ফটো উপলব্ধ
337 নাম : খগেন্দ্র নাথ বর্মণ পিতার নাম: চুরকুট বর্মণ বাড়ির নং : n0076 বয়স : 54 লিঙ্গ : পুরুষ	RNL2736189 ফটো উপলব্ধ	338 নাম : অষ্টমী বর্মণ স্বামীর নাম: বিপুল বর্মণ বাড়ির নং : n0312 বয়স : 38 লিঙ্গ : মহিলা	RNL1754118 ফটো উপলব্ধ	339 নাম : বিউটি বর্মণ স্বামীর নাম: সুশীল বর্মণ বাড়ির নং : n0074 বয়স : 37 লিঙ্গ : মহিলা	KDC2758829 ফটো উপলব্ধ
340 নাম : ভক্তি রায় স্বামীর নাম: কমল বর্মণ বাড়ির নং : এন00 বয়স : 24 লিঙ্গ : মহিলা	RNL3184314 ফটো উপলব্ধ	341 নাম : সূর্যময়ী বর্মণ স্বামীর নাম: শম্ভুনাথ বর্মণ বাড়ির নং : n0151 বয়স : 57 লিঙ্গ : মহিলা	WB/01/006/423164 ফটো উপলব্ধ	342 নাম : নিগম বর্মণ পিতার নাম: জগদীশ বর্মণ বাড়ির নং : n0025 বয়স : 27 লিঙ্গ : পুরুষ	RNL2517696 ফটো উপলব্ধ
343 নাম : দুলাল বর্মণ পিতার নাম: জীতেন্দ্র নাথ বর্মণ বাড়ির নং : n0141 বয়স : 41 লিঙ্গ : পুরুষ	KDC2434413 ফটো উপলব্ধ	344 নাম : মমতা বর্মণ স্বামীর নাম: সমির বর্মণ বাড়ির নং : n0070 বয়স : 30 লিঙ্গ : মহিলা	RNL2024461 ফটো উপলব্ধ	345 নাম : বিকাশ বর্মণ পিতার নাম: সুশীল বর্মণ বাড়ির নং : n0119 বয়স : 35 লিঙ্গ : পুরুষ	RNL1543776 ফটো উপলব্ধ
346 নাম : স্বাগতা বর্মণ স্বামীর নাম: রঞ্জিত বর্মণ বাড়ির নং : n0259 বয়স : 39 লিঙ্গ : মহিলা	KDC2758100 ফটো উপলব্ধ	347 নাম : পাতানী বর্মণ স্বামীর নাম: সুরেশ বর্মণ বাড়ির নং : n0261 বয়স : 86 লিঙ্গ : মহিলা	WB/01/006/585531 ফটো উপলব্ধ	348 নাম : রত্না বর্মণ স্বামীর নাম: মিতুন বর্মণ বাড়ির নং : n0120 বয়স : 34 লিঙ্গ : মহিলা	RNL1899558 ফটো উপলব্ধ
349 নাম : মুনাল বর্মণ পিতার নাম: নির্মল বর্মণ বাড়ির নং : n0276 বয়স : 33 লিঙ্গ : পুরুষ	RNL2024081 ফটো উপলব্ধ	350 নাম : দিলীপ বর্মণ মায়ের নাম: সাবিত্রী বর্মণ বাড়ির নং : n0063 বয়স : 37 লিঙ্গ : পুরুষ	RNL1042464 ফটো উপলব্ধ	351 নাম : মেনকা বর্মণ স্বামীর নাম: বীরেন বর্মণ বাড়ির নং : n0153 বয়স : 57 লিঙ্গ : মহিলা	WB/01/006/423619 ফটো উপলব্ধ
352 নাম : সুধাংশু বর্মণ পিতার নাম: মনেশ্বর বর্মণ বাড়ির নং : n0157 বয়স : 34 লিঙ্গ : পুরুষ	RNL1543826 ফটো উপলব্ধ	353 নাম : অলপ্পা বর্মণ স্বামীর নাম: হরকান্ত বর্মণ বাড়ির নং : n0160 বয়স : 86 লিঙ্গ : মহিলা	WB/01/006/423561 ফটো উপলব্ধ	354 নাম : দ্বীপকান্ত বর্মণ পিতার নাম: গিরিশ বর্মণ বাড়ির নং : n0045 বয়স : 77 লিঙ্গ : পুরুষ	WB/01/006/423391 ফটো উপলব্ধ
355 নাম : সুমিত্রা বর্মণ স্বামীর নাম: দীপক বর্মণ বাড়ির নং : n0045 বয়স : 39 লিঙ্গ : মহিলা	KDC2758860 ফটো উপলব্ধ	356 নাম : বিপুল বর্মণ পিতার নাম: গোপাল বর্মণ বাড়ির নং : n0257 বয়স : 42 লিঙ্গ : পুরুষ	KDC2758522 ফটো উপলব্ধ	357 নাম : বিজয় বর্মণ পিতার নাম: মন্ডল বর্মণ বাড়ির নং : n0050 বয়স : 59 লিঙ্গ : পুরুষ	WB/01/006/423587 ফটো উপলব্ধ
358 নাম : দিপু বর্মণ মায়ের নাম: মালতী বর্মণ বাড়ির নং : n0051 বয়স : 49 লিঙ্গ : পুরুষ	RNL1754316 ফটো উপলব্ধ	359 নাম : প্রতিমা বর্মণ স্বামীর নাম: দিপু বর্মণ বাড়ির নং : n0051 বয়স : 40 লিঙ্গ : মহিলা	RNL1899418 ফটো উপলব্ধ	360 নাম : শান্তনা বর্মণ স্বামীর নাম: অপু বর্মণ বাড়ির নং : n0051 বয়স : 42 লিঙ্গ : মহিলা	KDC2434306 ফটো উপলব্ধ

বিধানসভা নির্বাচনক্ষেত্রের নং, নাম : 7-দিনহাটা
ভাগ নং, নাম : 1-পুটিমারী (দক্ষিণ, পশ্চিম)

361 নাম : অর্জুন বর্মণ পিতার নাম: কৈলাশ বর্মণ বাড়ির নং : n0139 বয়স : 28 লিঙ্গ : পুরুষ	RNL2517605 ফটো উপলব্ধ	362 নাম : দীপক বর্মণ পিতার নাম: দীনেশ চন্দ্র বর্মণ বাড়ির নং : পুটিমারী বয়স : 29 লিঙ্গ : পুরুষ	RNL3026176 ফটো উপলব্ধ	363 নাম : নিতীশচন্দ্র বর্মণ পিতার নাম: রাজচন্দ্র বর্মণ বাড়ির নং : n0058 বয়স : 59 লিঙ্গ : পুরুষ	WB/01/006/423182 ফটো উপলব্ধ
364 নাম : নিবারন বর্মণ পিতার নাম: রাজচন্দ্র বর্মণ বাড়ির নং : n0059 বয়স : 58 লিঙ্গ : পুরুষ	WB/01/006/423356 ফটো উপলব্ধ	Q 365 নাম : রঞ্জিত বর্মণ পিতার নাম: সুশীল বর্মণ বাড়ির নং : বয়স : 40 লিঙ্গ : পুরুষ	KDC2595320 ফটো উপলব্ধ	366 নাম : কুমোদিনী বর্মণ স্বামীর নাম: সুকুমার বর্মণ বাড়ির নং : n0070 বয়স : 61 লিঙ্গ : মহিলা	KDC2434389 ফটো উপলব্ধ
367 নাম : জীতেন্দ্রনাথ বর্মণ পিতার নাম: চলকা বর্মণ বাড়ির নং : n0118 বয়স : 44 লিঙ্গ : পুরুষ	KDC1639491 ফটো উপলব্ধ	368 নাম : স্বপ্না বর্মণ(রায়) স্বামীর নাম: জীতেন্দ্র নাথ বর্মণ(রায়) বাড়ির নং : n0118 বয়স : 42 লিঙ্গ : মহিলা	RNL1899640 ফটো উপলব্ধ	369 নাম : অঞ্জনা বর্মণ স্বামীর নাম: প্রদীপ কুমার বর্মণ বাড়ির নং : এন00 বয়স : 26 লিঙ্গ : মহিলা	RNL2618601 ফটো উপলব্ধ
370 নাম : বুড়া বর্মণ পিতার নাম: শৈকরাম বর্মণ বাড়ির নং : n0251 বয়স : 49 লিঙ্গ : পুরুষ	KDC2758837 ফটো উপলব্ধ	371 নাম : বিধাদী বর্মণ স্বামীর নাম: কাচু বর্মণ বাড়ির নং : n0128 বয়স : 64 লিঙ্গ : মহিলা	WB/01/006/423137 ফটো উপলব্ধ	372 নাম : গণেশচন্দ্র বর্মণ পিতার নাম: পঞ্চনন বর্মণ বাড়ির নং : n0132 বয়স : 57 লিঙ্গ : পুরুষ	RNL2735207 ফটো উপলব্ধ
373 নাম : সুশান্ত বর্মণ পিতার নাম: দ্বিজেননাথ বর্মণ বাড়ির নং : n0074 বয়স : 44 লিঙ্গ : পুরুষ	KDC2834505 ফটো উপলব্ধ	374 নাম : সমর বর্মণ পিতার নাম: সুধীর চন্দ্র বর্মণ বাড়ির নং : n0019 বয়স : 37 লিঙ্গ : পুরুষ	RNL1041706 ফটো উপলব্ধ	Q 375 নাম : পূর্ণিমা বর্মণ পিতার নাম: রঞ্জিত বর্মণ বাড়ির নং : পুটিমারী বয়স : 21 লিঙ্গ : মহিলা	RNL3172871 ফটো উপলব্ধ
376 নাম : সুজয় বর্মণ পিতার নাম: সুশীল চন্দ্র বর্মণ বাড়ির নং : n0119 বয়স : 43 লিঙ্গ : পুরুষ	KDC2160216 ফটো উপলব্ধ	377 নাম : রত্না রায় (বর্মণ) স্বামীর নাম: সুজয় বর্মণ বাড়ির নং : n0119 বয়স : 39 লিঙ্গ : মহিলা	DWP2472173 ফটো উপলব্ধ	378 নাম : নিবারন বর্মণ পিতার নাম: খগেন্দ্রনাথ বর্মণ বাড়ির নং : n0120 বয়স : 58 লিঙ্গ : পুরুষ	WB/01/006/423340 ফটো উপলব্ধ
379 নাম : প্রমিলা বর্মণ স্বামীর নাম: নিবারন বর্মণ বাড়ির নং : n0120 বয়স : 51 লিঙ্গ : মহিলা	WB/01/006/423183 ফটো উপলব্ধ	380 নাম : চন্দনা বর্মণ পিতার নাম: দেবেন বর্মণ বাড়ির নং : 222 বয়স : 24 লিঙ্গ : মহিলা	RNL2980050 ফটো উপলব্ধ	381 নাম : মিনু পরভীন স্বামীর নাম: হাসানুর মিয়া বাড়ির নং : পুটিমারী বয়স : 23 লিঙ্গ : মহিলা	RNL3214848 ফটো উপলব্ধ
382 নাম : রনঞ্জিত বর্মণ পিতার নাম: লেঙ্গু বর্মণ বাড়ির নং : n0152 বয়স : 38 লিঙ্গ : পুরুষ	KDC2834489 ফটো উপলব্ধ	383 নাম : চাঁদবালা বর্মণ স্বামীর নাম: মনেশ্বর বর্মণ বাড়ির নং : n0157 বয়স : 70 লিঙ্গ : মহিলা	WB/01/006/423152 ফটো উপলব্ধ	384 নাম : মামনি বর্মণ স্বামীর নাম: মিঠুন বর্মণ বাড়ির নং : n0060 বয়স : 32 লিঙ্গ : মহিলা	RNL2024438 ফটো উপলব্ধ
385 নাম : পুষ্প রানি বর্মণ স্বামীর নাম: স্বপন বর্মণ বাড়ির নং : n0094 বয়স : 58 লিঙ্গ : মহিলা	RNL2735975 ফটো উপলব্ধ	386 নাম : সুরজিত বর্মণ পিতার নাম: ক্ষিতীশ বর্মণ বাড়ির নং : n0138 বয়স : 27 লিঙ্গ : পুরুষ	RNL2517498 ফটো উপলব্ধ	387 নাম : লিটন বর্মণ পিতার নাম: নগেন বর্মণ বাড়ির নং : n0051 বয়স : 30 লিঙ্গ : পুরুষ	RNL2054195 ফটো উপলব্ধ
388 নাম : সুনীল বর্মণ পিতার নাম: মংলু বর্মণ বাড়ির নং : n0054 বয়স : 58 লিঙ্গ : পুরুষ	WB/01/006/423213 ফটো উপলব্ধ	389 নাম : মঞ্জু বর্মণ স্বামীর নাম: ক্ষিতীশ বর্মণ বাড়ির নং : n0057 বয়স : 62 লিঙ্গ : মহিলা	WB/01/006/423293 ফটো উপলব্ধ	390 নাম : মুকুল চন্দ্র বর্মণ পিতার নাম: বিপুল বর্মণ বাড়ির নং : পুটিমারী বয়স : 23 লিঙ্গ : পুরুষ	RNL3172921 ফটো উপলব্ধ

391 নাম : বাপ্পা বর্মণ পিতার নাম: সুনীল বর্মণ বাড়ির নং : n0054 বয়স : 26 লিঙ্গ : পুরুষ	RNL2584969 ফটো উপলব্ধ	392 নাম : মন্টু বর্মণ পিতার নাম: সুধীর চন্দ্র বর্মণ বাড়ির নং : n0019 বয়স : 39 লিঙ্গ : পুরুষ	KDC2758647 ফটো উপলব্ধ	393 নাম : শিবানী বর্মণ স্বামীর নাম: সমর বর্মণ বাড়ির নং : n0019 বয়স : 32 লিঙ্গ : মহিলা	RNL2024321 ফটো উপলব্ধ
394 নাম : দীপক বর্মণ পিতার নাম: মোহন বর্মণ বাড়ির নং : n0020 বয়স : 37 লিঙ্গ : পুরুষ	KDC2758787 ফটো উপলব্ধ	395 নাম : একাদশী বর্মণ স্বামীর নাম: অবালা বর্মণ বাড়ির নং : n0160 বয়স : 50 লিঙ্গ : মহিলা	WB/01/006/423336 ফটো উপলব্ধ	396 নাম : গোবিন্দ দেবশস্ত্রী পিতার নাম: অরবিন্দ দেবশস্ত্রী বাড়ির নং : nং121 বয়স : 22 লিঙ্গ : পুরুষ	RNL3043114 ফটো উপলব্ধ
397 নাম : বুলবুলি বর্মণ স্বামীর নাম: কৃষ্ণ কান্ত বর্মণ বাড়ির নং : n0038 বয়স : 42 লিঙ্গ : মহিলা	KDC2764637 ফটো উপলব্ধ	398 নাম : সুনতী বর্মণ স্বামীর নাম: অমূল্য বাড়ির নং : n0038 বয়স : 39 লিঙ্গ : মহিলা	KDC2758738 ফটো উপলব্ধ	399 নাম : বিমল বর্মণ পিতার নাম: রতিকান্ত বর্মণ বাড়ির নং : n0039 বয়স : 65 লিঙ্গ : পুরুষ	WB/01/006/423325 ফটো উপলব্ধ
400 নাম : গোবিন্দ বর্মণ পিতার নাম: বিমল বর্মণ বাড়ির নং : n0039 বয়স : 34 লিঙ্গ : পুরুষ	RNL1754308 ফটো উপলব্ধ	401 নাম : কাননবালা বর্মণ স্বামীর নাম: জয়ন্ত বর্মণ বাড়ির নং : n0045 বয়স : 35 লিঙ্গ : মহিলা	RNL2153328 ফটো উপলব্ধ	402 নাম : মিঠুন বর্মণ পিতার নাম: দ্বীপ কান্ত বর্মণ বাড়ির নং : n0045 বয়স : 34 লিঙ্গ : পুরুষ	RNL1900026 ফটো উপলব্ধ
403 নাম : প্রদীপ বর্মণ পিতার নাম: রামচন্দ্র বর্মণ বাড়ির নং : n0051 বয়স : 60 লিঙ্গ : পুরুষ	WB/01/006/423191 ফটো উপলব্ধ	404 নাম : সমর বর্মণ পিতার নাম: নির্মল বর্মণ বাড়ির নং : n0109 বয়স : 27 লিঙ্গ : পুরুষ	RNL2517555 ফটো উপলব্ধ	405 নাম : সুদীপ বর্মণ পিতার নাম: সুনীল চন্দ্র বর্মণ বাড়ির নং : n0068 বয়স : 34 লিঙ্গ : পুরুষ	RNL1653104 ফটো উপলব্ধ
406 নাম : বুলটি বর্মণ স্বামীর নাম: পবিত্র বর্মণ বাড়ির নং : nং51 বয়স : 24 লিঙ্গ : মহিলা	RNL3043015 ফটো উপলব্ধ	407 নাম : লক্ষণ বর্মণ পিতার নাম: উত্তম কুমার বর্মণ বাড়ির নং : n0124 বয়স : 31 লিঙ্গ : পুরুষ	RNL1899939 ফটো উপলব্ধ	408 নাম : গীতা বর্মণ স্বামীর নাম: রমনী বর্মণ বাড়ির নং : n0011 বয়স : 62 লিঙ্গ : মহিলা	WB/01/006/423474 ফটো উপলব্ধ
409 নাম : সাহিদা বিবি স্বামীর নাম: সফিকুল মিঞা বাড়ির নং : n0010 বয়স : 34 লিঙ্গ : মহিলা	RNL2024297 ফটো উপলব্ধ	410 নাম : পৌরাজ বর্মণ পিতার নাম: সুভাষ বর্মণ বাড়ির নং : এন0035 বয়স : 28 লিঙ্গ : পুরুষ	RNL2618593 ফটো উপলব্ধ	411 নাম : ভারতী বর্মণ স্বামীর নাম: নিরঞ্জন বর্মণ বাড়ির নং : n0112 বয়স : 40 লিঙ্গ : মহিলা	KDC2683738 ফটো উপলব্ধ
412 নাম : রত্নেশ্বর বর্মণ পিতার নাম: হরিকান্ত বর্মণ বাড়ির নং : n0106 বয়স : 60 লিঙ্গ : পুরুষ	WB/01/006/423273 ফটো উপলব্ধ	413 নাম : শ্যামলী বর্মণ স্বামীর নাম: বীরেন্দ্র বর্মণ বাড়ির নং : n0134 বয়স : 32 লিঙ্গ : মহিলা	RNL1899426 ফটো উপলব্ধ	414 নাম : নবীন বর্মণ পিতার নাম: হরিন্দ্র বর্মণ বাড়ির নং : n0009 বয়স : 29 লিঙ্গ : পুরুষ	RNL2517670 ফটো উপলব্ধ
415 নাম : পার্বতী বর্মণ স্বামীর নাম: রমাকান্ত বর্মণ বাড়ির নং : n0052 বয়স : 55 লিঙ্গ : মহিলা	RNL2735249 ফটো উপলব্ধ	416 নাম : কিরণবালা বর্মণ স্বামীর নাম: অনন্ত বর্মণ বাড়ির নং : n0027 বয়স : 79 লিঙ্গ : মহিলা	WB/01/006/423571 ফটো উপলব্ধ	417 নাম : ক্ষিপ্রেন্দ্র বর্মণ পিতার নাম: দীনবন্ধু বর্মণ বাড়ির নং : n0022 বয়স : 57 লিঙ্গ : পুরুষ	WB/01/006/423441 ফটো উপলব্ধ
418 নাম : অমূল্য বর্মণ পিতার নাম: রতিকান্ত বর্মণ বাড়ির নং : n0038 বয়স : 53 লিঙ্গ : পুরুষ	WB/01/006/423472 ফটো উপলব্ধ	419 নাম : শ্যামল বর্মণ পিতার নাম: রতিকান্ত বর্মণ বাড়ির নং : n0037 বয়স : 58 লিঙ্গ : পুরুষ	WB/01/006/423616 ফটো উপলব্ধ	420 নাম : ধীরেন বর্মণ পিতার নাম: রতিকান্ত বর্মণ বাড়ির নং : n0036 বয়স : 69 লিঙ্গ : পুরুষ	WB/01/006/423230 ফটো উপলব্ধ

বিধানসভা নির্বাচনক্ষেত্রের নং, নাম : 7-দিনহাটা
ভাগ নং, নাম : 1-পুটিমারী (দক্ষিণ, পশ্চিম)

421	WB/01/006/423363	নাম : সরোদিনী বর্মন স্বামীর নাম: কমলাকান্ত বর্মন বাড়ির নং : n0129 বয়স : 79 লিঙ্গ : মহিলা	ফটো উপলব্ধ	422	WB/01/006/423271	নাম : কুসুম বর্মন স্বামীর নাম: বীজেন্দ্রনাথ বর্মন বাড়ির নং : n0126 বয়স : 52 লিঙ্গ : মহিলা	ফটো উপলব্ধ	423	RNL2266443	নাম : রঞ্জিত বর্মন পিতার নাম: দীনবন্ধু বর্মন বাড়ির নং : n0107 বয়স : 37 লিঙ্গ : পুরুষ	ফটো উপলব্ধ
424	WB/01/006/423248	নাম : তরনীকান্ত বর্মন পিতার নাম: রাধাকান্ত বর্মন বাড়ির নং : n0139 বয়স : 83 লিঙ্গ : পুরুষ	ফটো উপলব্ধ	425	WB/01/006/423455	নাম : সুশীল বর্মন পিতার নাম: পঞ্চানন বর্মন বাড়ির নং : n0132 বয়স : 51 লিঙ্গ : পুরুষ	ফটো উপলব্ধ	426	WB/01/006/423134	নাম : সৌদামিনী বর্মন স্বামীর নাম: পঞ্চানন বর্মন বাড়ির নং : n0132 বয়স : 77 লিঙ্গ : মহিলা	ফটো উপলব্ধ
427	RNL1405760	নাম : লাবণী বর্মন স্বামীর নাম: কলন বর্মন বাড়ির নং : n0015 বয়স : 41 লিঙ্গ : মহিলা	ফটো উপলব্ধ	428	WB/01/006/423621	নাম : রমনী বর্মন পিতার নাম: সতীশ বর্মন বাড়ির নং : n0011 বয়স : 72 লিঙ্গ : পুরুষ	ফটো উপলব্ধ	429	RNL2153260	নাম : প্রমিলা বর্মন স্বামীর নাম: অরুণ বর্মন বাড়ির নং : n0010 বয়স : 32 লিঙ্গ : মহিলা	ফটো উপলব্ধ
430	KDC2683613	নাম : অরুণ বর্মন পিতার নাম: প্রফুল্ল বর্মন বাড়ির নং : n0010 বয়স : 41 লিঙ্গ : পুরুষ	ফটো উপলব্ধ	431	RNL1899749	নাম : সুনিতি বর্মন স্বামীর নাম: গনেশ বর্মন বাড়ির নং : n0077 বয়স : 36 লিঙ্গ : মহিলা	ফটো উপলব্ধ	432	KDC2758746	নাম : স্বপ্না বর্মন স্বামীর নাম: শচীন বাড়ির নং : n0254 বয়স : 42 লিঙ্গ : মহিলা	ফটো উপলব্ধ
433	RNL2735967	নাম : স্বপন বর্মন পিতার নাম: নরেন্দ্রনাথ বর্মন বাড়ির নং : n0094 বয়স : 66 লিঙ্গ : পুরুষ	ফটো উপলব্ধ	434	RNL2266849	নাম : বাবলু বর্মন পিতার নাম: হরকান্ত বর্মন বাড়ির নং : n0308 বয়স : 49 লিঙ্গ : পুরুষ	ফটো উপলব্ধ	435	RNL1681378	নাম : ময়না বর্মন স্বামীর নাম: খগেন্দ্র বর্মন বাড়ির নং : n0076 বয়স : 59 লিঙ্গ : মহিলা	ফটো উপলব্ধ
436	RNL2266740	নাম : জয়ন্ত বর্মন পিতার নাম: খট্ট বর্মন বাড়ির নং : n0045 বয়স : 45 লিঙ্গ : পুরুষ	ফটো উপলব্ধ	437	RNL2266732	নাম : ধনঞ্জয় বর্মন পিতার নাম: মোহন বর্মন বাড়ির নং : n0081 বয়স : 32 লিঙ্গ : পুরুষ	ফটো উপলব্ধ	438	UHI2439180	নাম : সুস্মিতা সিংহ কাষী পিতার নাম: সুনীল সিংহ কাষী বাড়ির নং : 0056 বয়স : 25 লিঙ্গ : মহিলা	ফটো উপলব্ধ
439	KDC2683647	নাম : সুনতি বর্মন স্বামীর নাম: মোহন বর্মন বাড়ির নং : n0081 বয়স : 53 লিঙ্গ : মহিলা	ফটো উপলব্ধ	440	RNL1899442	নাম : ডলি বর্মন স্বামীর নাম: নির্মল বর্মন বাড়ির নং : n0105 বয়স : 44 লিঙ্গ : মহিলা	ফটো উপলব্ধ	441	RNL3042884	নাম : আশরাফুল আলী পিতার নাম: আজহার আলী বাড়ির নং : এন00 বয়স : 22 লিঙ্গ : পুরুষ	ফটো উপলব্ধ
442	WB/01/006/318190	নাম : পার্বতী বর্মন স্বামীর নাম: বিপুল চন্দ্র বর্মন বাড়ির নং : n0112 বয়স : 49 লিঙ্গ : মহিলা	ফটো উপলব্ধ	443	WB/01/006/423319	নাম : নিরঞ্জন বর্মন পিতার নাম: বীরেন্দ্র বর্মন বাড়ির নং : n0112 বয়স : 49 লিঙ্গ : পুরুষ	ফটো উপলব্ধ	444	KDC2764603	নাম : প্রদীপ কুমার বর্মন পিতার নাম: প্রফুল্ল বর্মন বাড়ির নং : n0010 বয়স : 39 লিঙ্গ : পুরুষ	ফটো উপলব্ধ
445	RNL2266591	নাম : কমল বর্মন পিতার নাম: বিজয় বর্মন বাড়ির নং : n0050 বয়স : 29 লিঙ্গ : পুরুষ	ফটো উপলব্ধ	446	RNL1543701	নাম : বীনা বর্মন স্বামীর নাম: শিব বর্মন বাড়ির নং : n0257 বয়স : 42 লিঙ্গ : মহিলা	ফটো উপলব্ধ	447	RNL1899947	নাম : কৃষ্ণ বর্মন পিতার নাম: শিবেশ্বর বর্মন বাড়ির নং : n0173 বয়স : 40 লিঙ্গ : পুরুষ	ফটো উপলব্ধ
448	KDC2834372	নাম : উত্তম বর্মন পিতার নাম: হরেন্দ্রনাথ বর্মন বাড়ির নং : n0066 বয়স : 39 লিঙ্গ : পুরুষ	ফটো উপলব্ধ	449	WB/01/006/423400	নাম : সাবিত্রী বর্মন স্বামীর নাম: সুনীল বর্মন বাড়ির নং : n0068 বয়স : 52 লিঙ্গ : মহিলা	ফটো উপলব্ধ	450	KDC2434629	নাম : বাবলা বর্মন মায়ের নাম: থানো বর্মন বাড়ির নং : n0194 বয়স : 40 লিঙ্গ : পুরুষ	ফটো উপলব্ধ

বিধানসভা নির্বাচনক্ষেত্রের নং, নাম : 7-দিনহাটা
ভাগ নং, নাম : 1-পুটিমারী (দক্ষিণ, পশ্চিম)

451	RNL2153229	452	RNL2024172	453	RNL2152965
নাম : রিঙ্কি বর্মন পিতার নাম: বাবল বর্মন বাড়ির নং : n0163 বয়স : 30 লিঙ্গ : মহিলা	ফটো উপলব্ধ	নাম : কমল বর্মন পিতার নাম: বিজন বর্মন বাড়ির নং : n0126 বয়স : 31 লিঙ্গ : পুরুষ	ফটো উপলব্ধ	নাম : আবিয়া বিবি স্বামীর নাম: মজিদুল হোসেন বাড়ির নং : n0287 বয়স : 31 লিঙ্গ : মহিলা	ফটো উপলব্ধ
454	KDC2758662	455	WB/01/006/423440	456	KDC2159663
নাম : কৃষ্ণকান্ত বর্মন পিতার নাম: সুশীল চন্দ্র বর্মন বাড়ির নং : n0122 বয়স : 38 লিঙ্গ : পুরুষ	ফটো উপলব্ধ	নাম : বিমলচন্দ্র বর্মন পিতার নাম: বিপিনচন্দ্র বর্মন বাড়ির নং : n0024 বয়স : 53 লিঙ্গ : পুরুষ	ফটো উপলব্ধ	নাম : জগদীশ বর্মন পিতার নাম: পদালোচন বর্মন বাড়ির নং : n0025 বয়স : 59 লিঙ্গ : পুরুষ	ফটো উপলব্ধ
457	KDC2434298	458	KDC1730894	459	WB/01/006/423499
নাম : ভূপতি বর্মন পিতার নাম: অনন্ত বর্মন বাড়ির নং : n0027 বয়স : 57 লিঙ্গ : পুরুষ	ফটো উপলব্ধ	নাম : বাসন্তী বর্মন স্বামীর নাম: ভূপতি বর্মন বাড়ির নং : n0027 বয়স : 51 লিঙ্গ : মহিলা	ফটো উপলব্ধ	নাম : রঞ্জিতা বর্মন স্বামীর নাম: ভোজেন্দ্র বর্মন বাড়ির নং : n0029 বয়স : 62 লিঙ্গ : মহিলা	ফটো উপলব্ধ
460	WB/01/006/423200	461	RNL2152957	462	RNL2965127
নাম : সুধারানী বর্মন স্বামীর নাম: দ্বিজেন বর্মন বাড়ির নং : n0074 বয়স : 63 লিঙ্গ : মহিলা	ফটো উপলব্ধ	নাম : সাধনা বর্মন স্বামীর নাম: সুরেন্দ্র বর্মন বাড়ির নং : n0287 বয়স : 34 লিঙ্গ : মহিলা	ফটো উপলব্ধ	নাম : নারায়ন বর্মন পিতার নাম: নির্মল বর্মন বাড়ির নং : 123 বয়স : 25 লিঙ্গ : পুরুষ	ফটো উপলব্ধ
463	WB/01/006/423469	464	KDC2159721	465	RNL3264785
নাম : রমাকান্ত বর্মন পিতার নাম: হরকান্ত বর্মন বাড়ির নং : n0162 বয়স : 64 লিঙ্গ : পুরুষ	ফটো উপলব্ধ	নাম : দীনেশ্বর বর্মন মায়ের নাম: দুলালী বর্মন বাড়ির নং : n0065 বয়স : 47 লিঙ্গ : পুরুষ	ফটো উপলব্ধ	নাম : ধনঞ্জয় বর্মন পিতার নাম: দীনেশ্বর বর্মন বাড়ির নং : এন00 বয়স : 22 লিঙ্গ : পুরুষ	ফটো উপলব্ধ
466	RNL2736015	467	RNL1899673	468	RNL3211638
নাম : প্রমিলা বর্মন স্বামীর নাম: রমাকান্ত বর্মন বাড়ির নং : n0162 বয়স : 47 লিঙ্গ : মহিলা	ফটো উপলব্ধ	নাম : বিউটি বর্মন স্বামীর নাম: কৃষ্ণ বর্মন বাড়ির নং : n0173 বয়স : 33 লিঙ্গ : মহিলা	ফটো উপলব্ধ	নাম : মৌসুমি বর্মন পিতার নাম: কৃষ্ণ বর্মন বাড়ির নং : পুটিমারী বয়স : 20 লিঙ্গ : মহিলা	ফটো উপলব্ধ
469	WB/01/006/423522	470	WB/01/006/423038	471	WB/01/006/423327
নাম : রবীন্দ্র নাথ বর্মন পিতার নাম: রমনী বর্মন বাড়ির নং : n0165 বয়স : 49 লিঙ্গ : পুরুষ	ফটো উপলব্ধ	নাম : পরিমল বর্মন পিতার নাম: মাধব বর্মন বাড়ির নং : n0123 বয়স : 52 লিঙ্গ : পুরুষ	ফটো উপলব্ধ	নাম : উত্তমকুমার বর্মন পিতার নাম: গিরিধর বর্মন বাড়ির নং : n0124 বয়স : 57 লিঙ্গ : পুরুষ	ফটো উপলব্ধ
472	RNL1405729	473	KDC2159630	474	KDC1981281
নাম : শিবু বর্মন পিতার নাম: গোপাল বর্মন বাড়ির নং : n0257 বয়স : 51 লিঙ্গ : পুরুষ	ফটো উপলব্ধ	নাম : রত্না বর্মন স্বামীর নাম: ভবেন্দ্র বর্মন বাড়ির নং : n0124 বয়স : 43 লিঙ্গ : মহিলা	ফটো উপলব্ধ	নাম : বাসনা বালা বর্মন স্বামীর নাম: নির্মল বর্মন বাড়ির নং : n0123 বয়স : 45 লিঙ্গ : মহিলা	ফটো উপলব্ধ
475	RNL2153310	476	WB/01/006/423113	477	KDC2434355
নাম : অরবিন্দ দেবনাথ পিতার নাম: উত্তম দেবনাথ বাড়ির নং : n0121 বয়স : 41 লিঙ্গ : পুরুষ	ফটো উপলব্ধ	নাম : সুযমা বর্মন স্বামীর নাম: রতন বর্মন বাড়ির নং : n0084 বয়স : 50 লিঙ্গ : মহিলা	ফটো উপলব্ধ	নাম : প্রদীপ বর্মন পিতার নাম: নরেন্দ্রনাথ বর্মন বাড়ির নং : n0015 বয়স : 43 লিঙ্গ : পুরুষ	ফটো উপলব্ধ
478	RNL2024412	479	RNL1405752	480	WB/01/006/423067
নাম : মানসী বর্মন স্বামীর নাম: প্রদীপ বর্মন বাড়ির নং : n0015 বয়স : 30 লিঙ্গ : মহিলা	ফটো উপলব্ধ	নাম : কলন বর্মন পিতার নাম: নরেন্দ্র নাথ বর্মন বাড়ির নং : n0015 বয়স : 38 লিঙ্গ : পুরুষ	ফটো উপলব্ধ	নাম : কাচু বর্মন পিতার নাম: নরেন্দ্রনাথ বর্মন বাড়ির নং : n0128 বয়স : 69 লিঙ্গ : পুরুষ	ফটো উপলব্ধ

বিধানসভা নির্বাচনক্ষেত্রের নং, নাম : 7-দিনহাটা
ভাগ নং, নাম : 1-পুটিমারী (দক্ষিণ, পশ্চিম)

481 নাম : সাবিত্রী বর্মন স্বামীর নাম: সুনীল বর্মন বাড়ির নং : n0129 বয়স : 53 লিঙ্গ : মহিলা	WB/01/006/423196	482 নাম : সুসমা বর্মন স্বামীর নাম: গনেশ চন্দ্র বর্মন বাড়ির নং : n0132 বয়স : 44 লিঙ্গ : মহিলা	KDC1639731	483 নাম : সরোদিনী বর্মন স্বামীর নাম: ইন্দ্রমোহন বর্মন বাড়ির নং : n0130 বয়স : 70 লিঙ্গ : মহিলা	WB/01/006/423165
484 নাম : প্রিয়াঙ্কা বর্মন (ঘোষ) পিতার নাম: সুপ্রিয় ঘোষ বাড়ির নং : পুটিমারী বয়স : 23 লিঙ্গ : মহিলা	UGR2751063	485 নাম : সঞ্জয় বর্মন পিতার নাম: জিতেন্দ্র চন্দ্র বর্মন বাড়ির নং : n0141 বয়স : 47 লিঙ্গ : পুরুষ	KDC1731439	486 নাম : অষ্টমী বর্মন স্বামীর নাম: গজেন বর্মন বাড়ির নং : n0075 বয়স : 49 লিঙ্গ : মহিলা	KDC2434330
487 নাম : পূর্ণিমা বর্মন স্বামীর নাম: রানা বর্মন বাড়ির নং : n0305 বয়স : 31 লিঙ্গ : মহিলা	RNL2266781	488 নাম : নয়নী বর্মন স্বামীর নাম: কামিনী বর্মন বাড়ির নং : n0118 বয়স : 52 লিঙ্গ : মহিলা	RNL1899657	489 নাম : স্বপনা বর্মন স্বামীর নাম: সঞ্জয় বর্মন বাড়ির নং : n0081 বয়স : 32 লিঙ্গ : মহিলা	RNL2266799
490 নাম : বিজয় বর্মন পিতার নাম: ফনিন্দ্র বর্মন বাড়ির নং : n0018 বয়স : 33 লিঙ্গ : পুরুষ	RNL1900042	491 নাম : মদন বর্মন পিতার নাম: শম্ভুনাথ বর্মন বাড়ির নং : n0151 বয়স : 32 লিঙ্গ : পুরুষ	RNL1899905	492 নাম : আনন্দ বর্মন পিতার নাম: স্বপন বর্মন বাড়ির নং : n0151 বয়স : 37 লিঙ্গ : পুরুষ	RNL1041938
493 নাম : লেখু বর্মন পিতার নাম: সেবারাম বর্মন বাড়ির নং : n0152 বয়স : 60 লিঙ্গ : পুরুষ	WB/01/006/423611	494 নাম : কৃষ্ণা বর্মন স্বামীর নাম: রঞ্জিত বর্মন বাড়ির নং : n0152 বয়স : 39 লিঙ্গ : মহিলা	KDC2758639	495 নাম : পরিমল বর্মন পিতার নাম: যতীন বর্মন বাড়ির নং : n0317 বয়স : 47 লিঙ্গ : পুরুষ	GRM2322410
496 নাম : সারথী বর্মন স্বামীর নাম: তপস বর্মন বাড়ির নং : n0194 বয়স : 38 লিঙ্গ : মহিলা	RNL1433093	497 নাম : সঞ্জিব বর্মন পিতার নাম: শ্যামল বর্মন বাড়ির নং : n0095 বয়স : 26 লিঙ্গ : পুরুষ	RNL2599314	498 নাম : মিনতি বর্মন স্বামীর নাম: শ্যাম চন্দ্র বর্মন বাড়ির নং : n0069 বয়স : 58 লিঙ্গ : মহিলা	KDC2434397
499 নাম : খুকী বর্মন স্বামীর নাম: নরেন্দ্র বর্মন বাড়ির নং : n0140 বয়স : 79 লিঙ্গ : মহিলা	WB/01/006/423361	500 নাম : তরুলতা বর্মন স্বামীর নাম: সুদর্শন বর্মন বাড়ির নং : n0257 বয়স : 52 লিঙ্গ : মহিলা	KDC2434462	501 নাম : বিষ্ণু বর্মন পিতার নাম: অনিল বর্মন বাড়ির নং : n0072 বয়স : 27 লিঙ্গ : পুরুষ	RNL2596344
502 নাম : প্রশান্ত বর্মন পিতার নাম: দীর্জেন্দ্র নাথ বর্মন বাড়ির নং : n0074 বয়স : 40 লিঙ্গ : মহিলা	KDC2758803	503 নাম : চান্দা বর্মন স্বামীর নাম: শিশির বর্মন বাড়ির নং : n0134 বয়স : 41 লিঙ্গ : মহিলা	RNL2517654	504 নাম : কার্তিক বর্মন পিতার নাম: বীরেন্দ্র নাথ বর্মন বাড়ির নং : n0077 বয়স : 38 লিঙ্গ : পুরুষ	RNL1754209
505 নাম : উপিন বর্মন পিতার নাম: দীনবন্ধু বর্মন বাড়ির নং : n0016 বয়স : 51 লিঙ্গ : পুরুষ	RNL2735884	506 নাম : কাজলী বর্মন পিতার নাম: নরীকান্ত বর্মন বাড়ির নং : n0133 বয়স : 32 লিঙ্গ : মহিলা	RNL2266963	507 নাম : সাবিত্রী বর্মন স্বামীর নাম: জিতেন্দ্র বর্মন বাড়ির নং : n0141 বয়স : 65 লিঙ্গ : মহিলা	RNL2965176
508 নাম : রানা বর্মন পিতার নাম: নগেন্দ্র নাথ বর্মন বাড়ির নং : n0305 বয়স : 35 লিঙ্গ : পুরুষ	RNL1754183	509 নাম : বাবলু বর্মন পিতার নাম: হরকান্ত বর্মন বাড়ির নং : n0163 বয়স : 57 লিঙ্গ : পুরুষ	RNL2735587	510 নাম : কৈশল্যা বর্মন স্বামীর নাম: তরনীকান্ত বর্মন বাড়ির নং : n0139 বয়স : 71 লিঙ্গ : মহিলা	WB/01/006/423174

বিধানসভা নির্বাচনক্ষেত্রের নং, নাম : 7-দিনহাটা
ভাগ নং, নাম : 1-পুটিমারী (দক্ষিণ, পশ্চিম)

511 নাম : অমিত বর্মন পিতার নাম: তপন বর্মন বাড়ির নং : এন00 বয়স : 24 লিঙ্গ : পুরুষ	RNL3031887 ফটো উপলব্ধ	512 নাম : পাপন বর্মন পিতার নাম: অজয় বর্মন বাড়ির নং : n0140 বয়স : 28 লিঙ্গ : পুরুষ	RNL2266898 ফটো উপলব্ধ	513 নাম : সুমন মহন্ত পিতার নাম: সুকুমার মহন্ত বাড়ির নং : n0067 বয়স : 28 লিঙ্গ : পুরুষ	RNL2266922 ফটো উপলব্ধ
514 নাম : স্বপন বর্মন পিতার নাম: গিরিশ বর্মন বাড়ির নং : n0083 বয়স : 53 লিঙ্গ : পুরুষ	RNL2736221 ফটো উপলব্ধ	515 নাম : সন্টু বর্মন পিতার নাম: সুধীর চন্দ্র বর্মন বাড়ির নং : n0019 বয়স : 32 লিঙ্গ : পুরুষ	RNL1754274 ফটো উপলব্ধ	516 নাম : ধনঞ্জয় বর্মন পিতার নাম: নিতীশ চন্দ্র বর্মন বাড়ির নং : n0058 বয়স : 34 লিঙ্গ : পুরুষ	RNL2517621 ফটো উপলব্ধ
517 নাম : সুখমা বর্মন পিতার নাম: ক্ষিতীশ বর্মন বাড়ির নং : n0323 বয়স : 30 লিঙ্গ : মহিলা	RNL2584936 ফটো উপলব্ধ	Q 518 নাম : রঞ্জন বর্মন পিতার নাম: রঞ্জিত বর্মন বাড়ির নং : পুটিমারী বয়স : 21 লিঙ্গ : পুরুষ	RNL3127248 ফটো উপলব্ধ	519 নাম : বনলতা বর্মন স্বামীর নাম: নিতীশ বর্মন বাড়ির নং : n0058 বয়স : 53 লিঙ্গ : মহিলা	WB/01/006/423345 ফটো উপলব্ধ
520 নাম : বিধান বর্মন পিতার নাম: অনিল বর্মন বাড়ির নং : n0072 বয়স : 29 লিঙ্গ : পুরুষ	RNL2153153 ফটো উপলব্ধ	521 নাম : শেফালী বর্মন স্বামীর নাম: গোবিন্দ বর্মন বাড়ির নং : n0120 বয়স : 44 লিঙ্গ : মহিলা	KDC2160174 ফটো উপলব্ধ	522 নাম : শুভজিৎ বর্মন পিতার নাম: গোবিন্দ বর্মন বাড়ির নং : এন0120 বয়স : 20 লিঙ্গ : পুরুষ	RNL3288958 ফটো উপলব্ধ
523 নাম : মায়ী বর্মন স্বামীর নাম: নির্মল বর্মন বাড়ির নং : n0277 বয়স : 58 লিঙ্গ : মহিলা	RNL1899467 ফটো উপলব্ধ	524 নাম : বর্মন দীনেশ্বরী স্বামীর নাম: কাচু বর্মন বাড়ির নং : n0121 বয়স : 69 লিঙ্গ : মহিলা	WB/01/006/423389 ফটো উপলব্ধ	525 নাম : আরতি বর্মন স্বামীর নাম: দীনেশ্বরী বর্মন বাড়ির নং : n0121 বয়স : 43 লিঙ্গ : মহিলা	KDC2280246 ফটো উপলব্ধ
526 নাম : প্রতুল বর্মন পিতার নাম: নুপেন্দ্র নাথ বর্মন বাড়ির নং : n0260 বয়স : 45 লিঙ্গ : পুরুষ	KDC2758506 ফটো উপলব্ধ	527 নাম : গঙ্গা বর্মন স্বামীর নাম: সুশীল বর্মন বাড়ির নং : n0267 বয়স : 65 লিঙ্গ : মহিলা	WB/01/008/057251 ফটো উপলব্ধ	528 নাম : টুম্পা বর্মন স্বামীর নাম: আনন্দ বর্মন বাড়ির নং : n0151 বয়স : 31 লিঙ্গ : মহিলা	RNL1899624 ফটো উপলব্ধ
529 নাম : গীতা বর্মন স্বামীর নাম: নরেশচন্দ্র বর্মন বাড়ির নং : n0014 বয়স : 63 লিঙ্গ : মহিলা	WB/01/006/423530 ফটো উপলব্ধ	530 নাম : শ্যামচন্দ্র বর্মন পিতার নাম: চুড়ামোহন বর্মন বাড়ির নং : n0069 বয়স : 63 লিঙ্গ : পুরুষ	KDC1640887 ফটো উপলব্ধ	531 নাম : শর্মিলা অধিকারী স্বামীর নাম: শ্যামল চন্দ্র বর্মন বাড়ির নং : এন00 বয়স : 23 লিঙ্গ : মহিলা	RNL3290418 ফটো উপলব্ধ
532 নাম : মনেশ্বর বর্মন পিতার নাম: ফুলমন্ত বর্মন বাড়ির নং : n0157 বয়স : 74 লিঙ্গ : পুরুষ	WB/01/006/423603 ফটো উপলব্ধ	533 নাম : দিনেশ বর্মন পিতার নাম: সেবারাম বর্মন বাড়ির নং : n0150 বয়স : 64 লিঙ্গ : পুরুষ	RNL3034261 ফটো উপলব্ধ	534 নাম : ধনেশ্বর বর্মন পিতার নাম: ফুলমন্ত বর্মন বাড়ির নং : n0168 বয়স : 67 লিঙ্গ : পুরুষ	RNL2736445 ফটো উপলব্ধ
535 নাম : বাস্টি বর্মন পিতার নাম: বাবলু বর্মন বাড়ির নং : n0060 বয়স : 28 লিঙ্গ : মহিলা	RNL2266930 ফটো উপলব্ধ	536 নাম : কুম্পা বর্মন পিতার নাম: গনেশ চন্দ্র বর্মন বাড়ির নং : পুটিমারী বয়স : 23 লিঙ্গ : মহিলা	RNL2965069 ফটো উপলব্ধ	537 নাম : গোলাপী বর্মন স্বামীর নাম: বাবলু বর্মন বাড়ির নং : n0137 বয়স : 51 লিঙ্গ : মহিলা	WB/01/006/423141 ফটো উপলব্ধ
538 নাম : শিবেন বর্মন পিতার নাম: কামেশ্বর বর্মন বাড়ির নং : n0129 বয়স : 60 লিঙ্গ : পুরুষ	RNL1543891 ফটো উপলব্ধ	539 নাম : নির্মল বর্মন পিতার নাম: বীরেন্দ্র নাথ বর্মন বাড়ির নং : n0112 বয়স : 43 লিঙ্গ : পুরুষ	KDC2434439 ফটো উপলব্ধ	540 নাম : সান্তনা বর্মন স্বামীর নাম: তাপস বর্মন বাড়ির নং : n0162 বয়স : 34 লিঙ্গ : মহিলা	UGR1410976 ফটো উপলব্ধ

541 নাম : মাধব চন্দ্র বর্মণ পিতার নাম: জগৎ চন্দ্র বর্মণ বাড়ির নং : n0123 বয়স : 74 লিঙ্গ : পুরুষ	KDC2595924 ফটো উপলব্ধ	542 নাম : যমুনা রায়(বর্মণ) স্বামীর নাম: কাণ্ডিক বর্মণ বাড়ির নং : n0077 বয়স : 32 লিঙ্গ : মহিলা	UGR1732932 ফটো উপলব্ধ	543 নাম : দীনময়ী বর্মণ স্বামীর নাম: বীরেন্দ্র নাথ বর্মণ বাড়ির নং : n0324 বয়স : 58 লিঙ্গ : মহিলা	RNL2553048 ফটো উপলব্ধ
544 নাম : সম্রাট বর্মণ পিতার নাম: নির্মল বর্মণ বাড়ির নং : n0276 বয়স : 26 লিঙ্গ : পুরুষ	RNL2599017 ফটো উপলব্ধ	545 নাম : বর্গালী বর্মণ পিতার নাম: নিরঞ্জন বর্মণ বাড়ির নং : এন00 বয়স : 21 লিঙ্গ : মহিলা	RNL3184264 ফটো উপলব্ধ	546 নাম : সুশীল চন্দ্র বর্মণ পিতার নাম: সুরেন্দ্রনাথ বর্মণ বাড়ির নং : n0122 বয়স : 64 লিঙ্গ : পুরুষ	RNL2736395 ফটো উপলব্ধ
547 নাম : পূর্ণিমা বর্মণ স্বামীর নাম: প্রসেনজীৎ বর্মণ বাড়ির নং : নং49 বয়স : 26 লিঙ্গ : মহিলা	RNL3042975 ফটো উপলব্ধ	548 নাম : অজয় বর্মণ পিতার নাম: নরেন্দ্র বর্মণ বাড়ির নং : n0140 বয়স : 57 লিঙ্গ : পুরুষ	WB/01/006/423252 ফটো উপলব্ধ	549 নাম : বাবলু বর্মণ পিতার নাম: রাজকান্ত বর্মণ বাড়ির নং : n0137 বয়স : 59 লিঙ্গ : পুরুষ	WB/01/006/423202 ফটো উপলব্ধ
550 নাম : অঞ্জলি বর্মণ স্বামীর নাম: বিজয় বর্মণ বাড়ির নং : এন 52 বয়স : 21 লিঙ্গ : মহিলা	RNL3288909 ফটো উপলব্ধ	551 নাম : স্বরসতী বর্মণ স্বামীর নাম: রথীন বর্মণ বাড়ির নং : n0269 বয়স : 48 লিঙ্গ : মহিলা	KDC1741628 ফটো উপলব্ধ	552 নাম : নির্মল বর্মণ পিতার নাম: মোহন চন্দ্র বর্মণ বাড়ির নং : n0276 বয়স : 62 লিঙ্গ : পুরুষ	RNL1899459 ফটো উপলব্ধ
553 নাম : বিনয় বর্মণ পিতার নাম: বীরেন্দ্র নাথ বর্মণ বাড়ির নং : n0153 বয়স : 31 লিঙ্গ : পুরুষ	RNL2024115 ফটো উপলব্ধ	554 নাম : সন্তোষ বর্মণ পিতার নাম: মনেশ্বর বর্মণ বাড়ির নং : n0157 বয়স : 51 লিঙ্গ : পুরুষ	WB/01/006/423301 ফটো উপলব্ধ	555 নাম : টুম্পা বর্মণ স্বামীর নাম: সুধাংশু বর্মণ বাড়ির নং : n0157 বয়স : 35 লিঙ্গ : মহিলা	RNL1653195 ফটো উপলব্ধ
556 নাম : অবোলা বর্মণ পিতার নাম: হরকান্ত বর্মণ বাড়ির নং : n0160 বয়স : 61 লিঙ্গ : পুরুষ	WB/01/006/423274 ফটো উপলব্ধ	557 নাম : সজল বর্মণ পিতার নাম: সুনীল বর্মণ বাড়ির নং : n0068 বয়স : 30 লিঙ্গ : পুরুষ	RNL2153062 ফটো উপলব্ধ	558 নাম : পঞ্চানন বর্মণ পিতার নাম: টেস্যা বর্মণ বাড়ির নং : n0193 বয়স : 75 লিঙ্গ : পুরুষ	WB/01/006/423249 ফটো উপলব্ধ
559 নাম : মায়ারানী বর্মণ স্বামীর নাম: সুশীল বর্মণ বাড়ির নং : n0122 বয়স : 56 লিঙ্গ : মহিলা	WB/01/006/423021 ফটো উপলব্ধ	560 নাম : সুভাষ বর্মণ পিতার নাম: রতিকান্ত বর্মণ বাড়ির নং : n0035 বয়স : 67 লিঙ্গ : পুরুষ	WB/01/006/423216 ফটো উপলব্ধ	561 নাম : আরতী বর্মণ স্বামীর নাম: গোকুল বর্মণ বাড়ির নং : n0024 বয়স : 55 লিঙ্গ : মহিলা	WB/01/006/423386 ফটো উপলব্ধ
562 নাম : পূর্ণেশ্বর বর্মণ পিতার নাম: দ্বিজেন বর্মণ বাড়ির নং : n0023 বয়স : 33 লিঙ্গ : পুরুষ	RNL1899970 ফটো উপলব্ধ	563 নাম : সুনীতি বর্মণ স্বামীর নাম: সুবল বর্মণ বাড়ির নং : n0021 বয়স : 61 লিঙ্গ : মহিলা	WB/01/006/423409 ফটো উপলব্ধ	564 নাম : পরিমল বর্মণ পিতার নাম: বীরেন্দ্র নাথ বর্মণ বাড়ির নং : n0112 বয়স : 38 লিঙ্গ : পুরুষ	KDC2758605 ফটো উপলব্ধ
565 নাম : তাপস বর্মণ মায়ের নাম: থানো বর্মণ বাড়ির নং : n0194 বয়স : 39 লিঙ্গ : পুরুষ	RNL1433085 ফটো উপলব্ধ	566 নাম : সতী বর্মণ স্বামীর নাম: হরেন্দ্র বর্মণ বাড়ির নং : n0060 বয়স : 61 লিঙ্গ : মহিলা	WB/01/006/423438 ফটো উপলব্ধ	567 নাম : বাবুল বর্মণ পিতার নাম: রাজচন্দ্র বর্মণ বাড়ির নং : n0060 বয়স : 51 লিঙ্গ : পুরুষ	WB/01/006/423479 ফটো উপলব্ধ
568 নাম : মল্লিকা বর্মণ পিতার নাম: রথীন বর্মণ বাড়ির নং : পুটিমারী বয়স : 22 লিঙ্গ : মহিলা	RNL3127222 ফটো উপলব্ধ	569 নাম : জিৎ বর্মণ পিতার নাম: স্বপন বর্মণ বাড়ির নং : পুটিমারী বয়স : 21 লিঙ্গ : পুরুষ	RNL3127263 ফটো উপলব্ধ	570 নাম : শুশিল বর্মণ পিতার নাম: গিরিশ বর্মণ বাড়ির নং : n0119 বয়স : 65 লিঙ্গ : পুরুষ	RNL2736213 ফটো উপলব্ধ

বিধানসভা নির্বাচনক্ষেত্রের নং, নাম : 7-দিনহাটা
ভাগ নং, নাম : 1-পুটিমারী (দক্ষিণ, পশ্চিম)

571 নাম : মিনতী বর্মণ স্বামীর নাম: তপন বর্মণ বাড়ির নং : n0013 বয়স : 46 লিঙ্গ : মহিলা	KDC2434447 ফটো উপলব্ধ	572 নাম : নরেশচন্দ্র বর্মণ পিতার নাম: গাদল বর্মণ বাড়ির নং : n0014 বয়স : 70 লিঙ্গ : পুরুষ	WB/01/006/423510 ফটো উপলব্ধ	573 নাম : পায়েল রায় পিতার নাম: তপন রায় বাড়ির নং : পুটিমারী বয়স : 27 লিঙ্গ : মহিলা	RNL2506657 ফটো উপলব্ধ
574 নাম : বাপি বর্মণ পিতার নাম: দীনেশ বর্মণ বাড়ির নং : n0150 বয়স : 27 লিঙ্গ : পুরুষ	RNL2517506 ফটো উপলব্ধ	575 নাম : বিনোতা বর্মণ স্বামীর নাম: বীরেন্দ্রনাথ বর্মণ বাড়ির নং : n0112 বয়স : 68 লিঙ্গ : মহিলা	RNL3173473 ফটো উপলব্ধ	576 নাম : গনেশ বর্মণ পিতার নাম: বীরেন্দ্র নাথ বর্মণ বাড়ির নং : n0077 বয়স : 38 লিঙ্গ : পুরুষ	RNL1754324 ফটো উপলব্ধ
577 নাম : পারুল বর্মণ স্বামীর নাম: দুলাল বর্মণ বাড়ির নং : n0011 বয়স : 38 লিঙ্গ : মহিলা	RNL1405679 ফটো উপলব্ধ	578 নাম : অমর বর্মণ পিতার নাম: সুকুমার বর্মণ বাড়ির নং : n0070 বয়স : 36 লিঙ্গ : পুরুষ	RNL2153047 ফটো উপলব্ধ	579 নাম : দিলীপ বর্মণ পিতার নাম: সুদর্শন বর্মণ বাড়ির নং : n0257 বয়স : 30 লিঙ্গ : পুরুষ	RNL2024230 ফটো উপলব্ধ
580 নাম : খগেন্দ্রনাথ বর্মণ পিতার নাম: মংলু বর্মণ বাড়ির নং : n0056 বয়স : 60 লিঙ্গ : পুরুষ	RNL3190436 ফটো উপলব্ধ	581 নাম : নমিতা বর্মণ স্বামীর নাম: নগেন্দ্র বর্মণ বাড়ির নং : n0055 বয়স : 56 লিঙ্গ : মহিলা	WB/01/006/423310 ফটো উপলব্ধ	582 নাম : বিজয় বর্মণ পিতার নাম: রমাকান্ত বর্মণ বাড়ির নং : n0052 বয়স : 32 লিঙ্গ : পুরুষ	RNL1754258 ফটো উপলব্ধ
583 নাম : মেনকা বর্মণ স্বামীর নাম: বিজয় বর্মণ বাড়ির নং : n0050 বয়স : 51 লিঙ্গ : মহিলা	WB/01/006/423321 ফটো উপলব্ধ	584 নাম : সন্তোষী বর্মণ স্বামীর নাম: শ্যামল বর্মণ বাড়ির নং : n0037 বয়স : 38 লিঙ্গ : মহিলা	KDC2758811 ফটো উপলব্ধ	585 নাম : মালতী বর্মণ স্বামীর নাম: ধীরেন বর্মণ বাড়ির নং : n0036 বয়স : 58 লিঙ্গ : মহিলা	WB/01/006/423354 ফটো উপলব্ধ
586 নাম : সুদেশ বর্মণ পিতার নাম: খগেন্দ্র বর্মণ বাড়ির নং : n0056 বয়স : 32 লিঙ্গ : পুরুষ	RNL1754241 ফটো উপলব্ধ	587 নাম : পুষ্পিতা বর্মণ পিতার নাম: খগেন্দ্র বর্মণ বাড়ির নং : n0056 বয়স : 37 লিঙ্গ : মহিলা	KDC2834323 ফটো উপলব্ধ	588 নাম : অনিতা বর্মণ স্বামীর নাম: খগেন্দ্র বর্মণ বাড়ির নং : n0056 বয়স : 56 লিঙ্গ : মহিলা	WB/01/006/423355 ফটো উপলব্ধ
589 নাম : রানী বর্মণ স্বামীর নাম: সুনীল বর্মণ বাড়ির নং : n0054 বয়স : 44 লিঙ্গ : মহিলা	KDC2434611 ফটো উপলব্ধ	590 নাম : অপূ বর্মণ স্বামীর নাম: মালতী বর্মণ বাড়ির নং : n0051 বয়স : 48 লিঙ্গ : পুরুষ	KDC2280162 ফটো উপলব্ধ	591 নাম : সুনিতী বর্মণ স্বামীর নাম: নীলকমল বর্মণ বাড়ির নং : n0049 বয়স : 36 লিঙ্গ : মহিলা	RNL1899541 ফটো উপলব্ধ
592 নাম : দীপক বর্মণ পিতার নাম: স্বীপকান্ত বর্মণ বাড়ির নং : n0045 বয়স : 49 লিঙ্গ : পুরুষ	WB/01/006/423465 ফটো উপলব্ধ	593 নাম : অনিতা বর্মণ স্বামীর নাম: বিমল বর্মণ বাড়ির নং : n0039 বয়স : 53 লিঙ্গ : মহিলা	WB/01/006/423358 ফটো উপলব্ধ	594 নাম : কৃষ্ণকান্ত বর্মণ পিতার নাম: রতিকান্ত বর্মণ বাড়ির নং : n0038 বয়স : 50 লিঙ্গ : পুরুষ	WB/01/006/423532 ফটো উপলব্ধ
595 নাম : মুক্তি বর্মণ স্বামীর নাম: স্বপ্ন চন্দ্র বর্মণ বাড়ির নং : এন0009 বয়স : 29 লিঙ্গ : মহিলা	RNL2266815 ফটো উপলব্ধ	596 নাম : সমীর বর্মণ পিতার নাম: সুকুমার বর্মণ বাড়ির নং : n0070 বয়স : 40 লিঙ্গ : পুরুষ	RNL1899384 ফটো উপলব্ধ	597 নাম : সুধা বর্মণ স্বামীর নাম: ধনেশ্বর বর্মণ বাড়ির নং : n0168 বয়স : 66 লিঙ্গ : মহিলা	WB/01/006/423520 ফটো উপলব্ধ
598 নাম : দুলালি বর্মণ স্বামীর নাম: উত্তম বর্মণ বাড়ির নং : n0121 বয়স : 39 লিঙ্গ : মহিলা	RNL1754134 ফটো উপলব্ধ	599 নাম : সুদর্শন বর্মণ পিতার নাম: গোপাল বর্মণ বাড়ির নং : n0257 বয়স : 57 লিঙ্গ : পুরুষ	KDC2159661 ফটো উপলব্ধ	600 নাম : কম্পনা বর্মণ স্বামীর নাম: বিমল চন্দ্র বর্মণ বাড়ির নং : n0024 বয়স : 39 লিঙ্গ : মহিলা	KDC2758878 ফটো উপলব্ধ

601 নাম : রেনুবালা বর্মণ স্বামীর নাম: শ্রীদাম বর্মণ বাড়ির নং : n0021 বয়স : 62 লিঙ্গ : মহিলা ফটো উপলব্ধ	WB/01/006/423485	602 নাম : প্রমিলা বর্মণ স্বামীর নাম: প্রভাত বর্মণ বাড়ির নং : n0019 বয়স : 36 লিঙ্গ : মহিলা ফটো উপলব্ধ	KDC2834497	603 নাম : প্রভাত বর্মণ পিতার নাম: সুধীর চন্দ্র বর্মণ বাড়ির নং : n0019 বয়স : 45 লিঙ্গ : পুরুষ ফটো উপলব্ধ	KDC2758753
604 নাম : সুধিরচন্দ্র বর্মণ পিতার নাম: জগবন্ধু বর্মণ বাড়ির নং : n0019 বয়স : 65 লিঙ্গ : পুরুষ ফটো উপলব্ধ	WB/01/006/423397	605 নাম : মোহন বর্মণ পিতার নাম: যোগেন বর্মণ বাড়ির নং : n0020 বয়স : 64 লিঙ্গ : পুরুষ ফটো উপলব্ধ	WB/01/006/423198	606 নাম : নির্মলা বর্মণ পিতার নাম: রতিকান্ত বর্মণ বাড়ির নং : n0034 বয়স : 61 লিঙ্গ : পুরুষ ফটো উপলব্ধ	WB/01/006/423596
607 নাম : মিনতী বর্মণ স্বামীর নাম: রবী বর্মণ বাড়ির নং : n0021 বয়স : 41 লিঙ্গ : মহিলা ফটো উপলব্ধ	RNL1405745	608 নাম : লতিকা অধিকারী পিতার নাম: সমারু অধিকারী বাড়ির নং : এন00 বয়স : 24 লিঙ্গ : মহিলা ফটো উপলব্ধ	TSX2191435	609 নাম : মনিশ বর্মণ পিতার নাম: রবি বর্মণ বাড়ির নং : না বয়স : 20 লিঙ্গ : পুরুষ ফটো উপলব্ধ	RNL3285806
610 নাম : বিমল বর্মণ পিতার নাম: মোহন বর্মণ বাড়ির নং : n0020 বয়স : 37 লিঙ্গ : পুরুষ ফটো উপলব্ধ	RNL1653120	611 নাম : মস্তী বর্মণ স্বামীর নাম: মোহন বর্মণ বাড়ির নং : n0020 বয়স : 56 লিঙ্গ : মহিলা ফটো উপলব্ধ	WB/01/006/423387	612 নাম : ক্ষিতীশচন্দ্র বর্মণ পিতার নাম: রাজচন্দ্র বর্মণ বাড়ির নং : n0057 বয়স : 74 লিঙ্গ : পুরুষ ফটো উপলব্ধ	WB/01/006/423160
613 নাম : বিষ্ণু বর্মণ পিতার নাম: রমাকান্ত বর্মণ বাড়ির নং : n0052 বয়স : 29 লিঙ্গ : পুরুষ ফটো উপলব্ধ	RNL2153187	614 নাম : গৌরী বর্মণ স্বামীর নাম: প্রদীপ বর্মণ বাড়ির নং : n0051 বয়স : 52 লিঙ্গ : মহিলা ফটো উপলব্ধ	WB/01/006/423506	615 নাম : নীলকমল বর্মণ পিতার নাম: মন্ডল বর্মণ বাড়ির নং : n0049 বয়স : 55 লিঙ্গ : পুরুষ ফটো উপলব্ধ	WB/01/006/423604
616 নাম : সোনামনি বর্মণ স্বামীর নাম: বিনয় বর্মণ বাড়ির নং : দ22 বয়স : 25 লিঙ্গ : মহিলা ফটো উপলব্ধ	RNL3218344	617 নাম : বিমল বর্মণ মায়ের নাম: মেনকা বর্মণ বাড়ির নং : পুটিমারী বয়স : 21 লিঙ্গ : পুরুষ ফটো উপলব্ধ	RNL3172756	618 নাম : সুনীলচন্দ্র বর্মণ পিতার নাম: ফুলুচাঁদ বর্মণ বাড়ির নং : n0068 বয়স : 58 লিঙ্গ : পুরুষ ফটো উপলব্ধ	WB/01/006/423313
619 নাম : জিয়াউর রহমান পিতার নাম: শ্রীকান্ত রহমান বাড়ির নং : 251 বয়স : 33 লিঙ্গ : পুরুষ ফটো উপলব্ধ	UGR2202042	620 নাম : পৌতম বর্মণ পিতার নাম: হরেন্দ্রনাথ বর্মণ বাড়ির নং : n0066 বয়স : 37 লিঙ্গ : পুরুষ ফটো উপলব্ধ	KDC2834364	621 নাম : মমতা বর্মণ স্বামীর নাম: রবীন্দ্রনাথ বর্মণ বাড়ির নং : n0165 বয়স : 49 লিঙ্গ : মহিলা ফটো উপলব্ধ	WB/01/006/423519
622 নাম : গোবিন্দ বর্মণ পিতার নাম: মনেশ্বর বর্মণ বাড়ির নং : n0157 বয়স : 41 লিঙ্গ : পুরুষ ফটো উপলব্ধ	KDC2435204	623 নাম : চঞ্চল বর্মণ পিতার নাম: সন্তোষ বর্মণ বাড়ির নং : পুটিমারী বয়স : 21 লিঙ্গ : পুরুষ ফটো উপলব্ধ	RNL3290624	624 নাম : দুলাল বর্মণ পিতার নাম: রমনী বর্মণ বাড়ির নং : n0011 বয়স : 38 লিঙ্গ : পুরুষ ফটো উপলব্ধ	KDC2834398
625 নাম : ধর্জেন্দ্রনাথ বর্মণ পিতার নাম: চুরকট বর্মণ বাড়ির নং : n0078 বয়স : 67 লিঙ্গ : পুরুষ ফটো উপলব্ধ	WB/01/006/423041	626 নাম : সুভদ্রা বর্মণ স্বামীর নাম: ধর্জেন্দ্র বর্মণ বাড়ির নং : n0078 বয়স : 57 লিঙ্গ : মহিলা ফটো উপলব্ধ	WB/01/006/423088	627 নাম : কনিকা বর্মণ স্বামীর নাম: মংলু বর্মণ বাড়ির নং : n0078 বয়স : 28 লিঙ্গ : মহিলা ফটো উপলব্ধ	RNL2266468
628 নাম : মংলু বর্মণ পিতার নাম: ধর্জেন্দ্র বর্মণ বাড়ির নং : n0078 বয়স : 39 লিঙ্গ : পুরুষ ফটো উপলব্ধ	KDC2595965	629 নাম : মিনতি বর্মণ স্বামীর নাম: মনভোলা বর্মণ বাড়ির নং : n0082 বয়স : 50 লিঙ্গ : মহিলা ফটো উপলব্ধ	WB/01/006/423243	630 নাম : সাইবানী বর্মণ স্বামীর নাম: সুকুমার বর্মণ বাড়ির নং : n0080 বয়স : 49 লিঙ্গ : মহিলা ফটো উপলব্ধ	WB/01/006/555288

বিধানসভা নির্বাচনক্ষেত্রের নং, নাম : 7-দিনহাটা
ভাগ নং, নাম : 1-পুটিমারী (দক্ষিণ, পশ্চিম)

631 নাম : সুকুমার বর্মণ পিতার নাম: প্রফুল্ল বর্মণ বাড়ির নং : n0080 বয়স : 51 লিঙ্গ : পুরুষ	WB/01/006/423139	ফটো উপলব্ধ	632 নাম : প্রফুল্ল বর্মণ পিতার নাম: শ্রীমন্ত বর্মণ বাড়ির নং : n0080 বয়স : 76 লিঙ্গ : পুরুষ	WB/01/006/423328	ফটো উপলব্ধ	633 নাম : পুষনাথ বর্মণ পিতার নাম: টাট্টু বর্মণ বাড়ির নং : n0082 বয়স : 31 লিঙ্গ : পুরুষ	RNL2153104	ফটো উপলব্ধ
634 নাম : সুমিত্রা মহন্ত স্বামীর নাম: মধুসূদন মহন্ত বাড়ির নং : পুটিমারী বয়স : 28 লিঙ্গ : মহিলা	UGR2195824	ফটো উপলব্ধ	635 নাম : আমিনা বিবি স্বামীর নাম: আনোয়ার হোসেন বাড়ির নং : n0230 বয়স : 44 লিঙ্গ : মহিলা	RNL1543644	ফটো উপলব্ধ	636 নাম : নূরজাহান বিবি স্বামীর নাম: ছকিম উদ্দিন মিঞা বাড়ির নং : n0222 বয়স : 69 লিঙ্গ : মহিলা	WB/01/006/423014	ফটো উপলব্ধ
637 নাম : আছিয়া বিবি স্বামীর নাম: এছার উদ্দিন মিঞা বাড়ির নং : n0211 বয়স : 69 লিঙ্গ : মহিলা	WB/01/006/423028	ফটো উপলব্ধ	638 নাম : মেহেবুব হক পিতার নাম: আজিজুল হক বাড়ির নং : n0211 বয়স : 31 লিঙ্গ : পুরুষ	RNL1900125	ফটো উপলব্ধ	639 নাম : বাহারুল মিঞা পিতার নাম: মজনুরহমান মিঞা বাড়ির নং : n0214 বয়স : 41 লিঙ্গ : পুরুষ	KDC2595858	ফটো উপলব্ধ
640 নাম : রসিদা বিবি স্বামীর নাম: দীপু মিঞা বাড়ির নং : n0186 বয়স : 48 লিঙ্গ : মহিলা	KDC1982644	ফটো উপলব্ধ	641 নাম : মর্জিনা বিবি স্বামীর নাম: জাকির হোসেন বাড়ির নং : n0234 বয়স : 41 লিঙ্গ : মহিলা	KDC2434652	ফটো উপলব্ধ	642 নাম : জাহাঙ্গীর হোসেন পিতার নাম: আব্বাসউদ্দিন ব্যাপারী বাড়ির নং : n0234 বয়স : 42 লিঙ্গ : পুরুষ	KDC2160349	ফটো উপলব্ধ
643 নাম : সহিদা বিবি স্বামীর নাম: সাহেব মিঞা বাড়ির নং : n0192 বয়স : 57 লিঙ্গ : মহিলা	WB/01/006/423269	ফটো উপলব্ধ	644 নাম : সফিকুল রহমান পিতার নাম: সাহাজউদ্দিন মিঞা বাড়ির নং : n0245 বয়স : 51 লিঙ্গ : পুরুষ	WB/01/006/423626	ফটো উপলব্ধ	645 নাম : মর্জিনা খাতুন (বিবি) স্বামীর নাম: সফিকুল রহমান বাড়ির নং : n0245 বয়স : 37 লিঙ্গ : মহিলা	RNL1652874	ফটো উপলব্ধ
646 নাম : ছফিয়া বিবি স্বামীর নাম: সাহাজউদ্দিন মিঞা বাড়ির নং : n0245 বয়স : 71 লিঙ্গ : মহিলা	WB/01/006/423370	ফটো উপলব্ধ	647 নাম : জাহেরা বিবি স্বামীর নাম: আব্বাসউদ্দিন বাড়ির নং : n0234 বয়স : 70 লিঙ্গ : মহিলা	WB/01/006/423367	ফটো উপলব্ধ	648 নাম : জরিপেখ বিবি স্বামীর নাম: মোস্তাক মিঞা বাড়ির নং : n0214 বয়স : 53 লিঙ্গ : মহিলা	WB/01/006/423300	ফটো উপলব্ধ
649 নাম : জয়নাল মিঞা পিতার নাম: মজনুর রহমান বাড়ির নং : n0214 বয়স : 36 লিঙ্গ : পুরুষ	RNL1543784	ফটো উপলব্ধ	650 নাম : রাশিক শেখ পিতার নাম: দীপু শেখ বাড়ির নং : n0186 বয়স : 27 লিঙ্গ : পুরুষ	RNL2517712	ফটো উপলব্ধ	651 নাম : মর্জিনা বিবি স্বামীর নাম: এজারুল হক বাড়ির নং : n0212 বয়স : 35 লিঙ্গ : মহিলা	RNL1899731	ফটো উপলব্ধ
652 নাম : সহিবা বিবি স্বামীর নাম: নবী হোসেন বাড়ির নং : n0245 বয়স : 41 লিঙ্গ : মহিলা	RNL2153021	ফটো উপলব্ধ	653 নাম : নবি হোসেন পিতার নাম: কোবাইদ্দিন মিঞা বাড়ির নং : n0245 বয়স : 37 লিঙ্গ : পুরুষ	RNL2024040	ফটো উপলব্ধ	654 নাম : পম্পি (খাতুন) বিবি স্বামীর নাম: জাহাঙ্গীর হোসেন বাড়ির নং : n0234 বয়স : 37 লিঙ্গ : মহিলা	RNL2266864	ফটো উপলব্ধ
655 নাম : জোবেদা বিবি স্বামীর নাম: উমেদআলী মিঞা বাড়ির নং : n0246 বয়স : 71 লিঙ্গ : মহিলা	WB/01/006/423384	ফটো উপলব্ধ	656 নাম : সম্পা মোদক (মহন্ত) স্বামীর নাম: ভীম মহন্ত বাড়ির নং : n0246 বয়স : 31 লিঙ্গ : মহিলা	RNL2153336	ফটো উপলব্ধ	657 নাম : এজারুল হক পিতার নাম: নজীর হোসেন বাড়ির নং : n0212 বয়স : 35 লিঙ্গ : পুরুষ	RNL1543933	ফটো উপলব্ধ
658 নাম : মনবী বিবি স্বামীর নাম: আব্বাস সিদ্দিক বাড়ির নং : n0230 বয়স : 44 লিঙ্গ : মহিলা	KDC2595692	ফটো উপলব্ধ	659 নাম : আরজিনা বিবি স্বামীর নাম: বাকিল মিঞা বাড়ির নং : n0218 বয়স : 51 লিঙ্গ : মহিলা	RNL2735371	ফটো উপলব্ধ	660 নাম : এজিদুল হক পিতার নাম: নজীর হোসেন বাড়ির নং : n0212 বয়স : 43 লিঙ্গ : পুরুষ	KDC2160331	ফটো উপলব্ধ

661 নাম : মমতাজ বিবি স্বামীর নাম : নজীরহোসেন মিয়া বাড়ির নং : n0212 বয়স : 58 লিঙ্গ : মহিলা	WB/01/006/423348	ফটো উপলব্ধ	662 নাম : নুসরত জাহান বিবি স্বামীর নাম : জাহান আলী মিয়া বাড়ির নং : n0200 বয়স : 32 লিঙ্গ : মহিলা	RNL3036100	ফটো উপলব্ধ	663 নাম : ফজর আলি পিতার নাম : এসারুদ্দিন মিয়া বাড়ির নং : n0220 বয়স : 43 লিঙ্গ : পুরুষ	KDC2160133	ফটো উপলব্ধ
664 নাম : জয়নব বিবি স্বামীর নাম : সাহিদুল রহমান বাড়ির নং : n0102 বয়স : 43 লিঙ্গ : মহিলা	KDC2160273	ফটো উপলব্ধ	665 নাম : তিল্লি খাতুন স্বামীর নাম : মেহেবুব হক বাড়ির নং : n0211 বয়স : 27 লিঙ্গ : মহিলা	RNL2584951	ফটো উপলব্ধ	666 নাম : জামিনুর হোসেন পিতার নাম : আব্দুল উদ্দিন দপারী বাড়ির নং : n0234 বয়স : 40 লিঙ্গ : পুরুষ	KDC2434660	ফটো উপলব্ধ
667 নাম : মোহাম্মদ ইমরান হোসেন মায়ের নাম : আনোয়ারা বিবি বাড়ির নং : বী27 বয়স : 23 লিঙ্গ : পুরুষ	RNL2965093	ফটো উপলব্ধ	668 নাম : মিলন হক পিতার নাম : আজিজুল হক বাড়ির নং : n0211 বয়স : 30 লিঙ্গ : পুরুষ	RNL2024248	ফটো উপলব্ধ	669 নাম : হাসিনা বানু বিবি স্বামীর নাম : আজিনুর রহমান বাড়ির নং : n0211 বয়স : 36 লিঙ্গ : মহিলা	RNL1653203	ফটো উপলব্ধ
670 নাম : মজিবুল মিয়া পিতার নাম : সাহিদার মিয়া বাড়ির নং : n0238 বয়স : 37 লিঙ্গ : পুরুষ	RNL1043579	ফটো উপলব্ধ	671 নাম : আফ্রুজা খাতুন (বিবি) স্বামীর নাম : বাহারুল মিয়া বাড়ির নং : n0214 বয়স : 32 লিঙ্গ : মহিলা	RNL2024479	ফটো উপলব্ধ	672 নাম : মরিয়ম বিবি স্বামীর নাম : সাহিদুল মিয়া বাড়ির নং : n0245 বয়স : 48 লিঙ্গ : মহিলা	KDC1640549	ফটো উপলব্ধ
673 নাম : সাহিদুল রহমান পিতার নাম : সাহাজউদ্দিন উদ্দিন মিয়া বাড়ির নং : n0245 বয়স : 55 লিঙ্গ : পুরুষ	RNL3253549	ফটো উপলব্ধ	674 নাম : রহিমা বিবি স্বামীর নাম : হজরৎ মিয়া বাড়ির নং : n0220 বয়স : 38 লিঙ্গ : মহিলা	KDC2834380	ফটো উপলব্ধ	675 নাম : সাহের মিয়া পিতার নাম : ইয়াসুদ্দিন মিয়া বাড়ির নং : n0192 বয়স : 37 লিঙ্গ : পুরুষ	RNL2736098	ফটো উপলব্ধ
676 নাম : বানু বিবি স্বামীর নাম : মজনু মিয়া বাড়ির নং : n0214 বয়স : 54 লিঙ্গ : মহিলা	RNL2735876	ফটো উপলব্ধ	677 নাম : জরিলা বিবি স্বামীর নাম : মহির উদ্দিন মিয়া বাড়ির নং : n0208 বয়স : 72 লিঙ্গ : মহিলা	RNL2735520	ফটো উপলব্ধ	678 নাম : মর্জিনা বিবি স্বামীর নাম : আলোম মিয়া বাড়ির নং : n0230 বয়স : 39 লিঙ্গ : মহিলা	KDC2595585	ফটো উপলব্ধ
679 নাম : হালিমা বিবি স্বামীর নাম : রাহুল আমিন বাড়ির নং : n0218 বয়স : 55 লিঙ্গ : মহিলা	WB/01/006/423538	ফটো উপলব্ধ	680 নাম : রসিদা বিবি স্বামীর নাম : আজহার আলী বাড়ির নং : n0271 বয়স : 47 লিঙ্গ : মহিলা	RNL2735504	ফটো উপলব্ধ	681 নাম : আবুবক্কর সিদ্দিক পিতার নাম : আশুরউদ্দিন মিয়া বাড়ির নং : n0230 বয়স : 56 লিঙ্গ : পুরুষ	KDC2160315	ফটো উপলব্ধ
682 নাম : সাহিদুল হক পিতার নাম : সাহের আলী বাড়ির নং : n0192 বয়স : 36 লিঙ্গ : পুরুষ	RNL1543867	ফটো উপলব্ধ	683 নাম : আজিজার বখশ পিতার নাম : মুহাম্মদ কামেশ আলী বাড়ির নং : n0199 বয়স : 40 লিঙ্গ : পুরুষ	KDC2595783	ফটো উপলব্ধ	684 নাম : রুমা খাতুন বিবি স্বামীর নাম : সজ্জাহান মিয়া বাড়ির নং : n0186 বয়স : 29 লিঙ্গ : মহিলা	RNL2517589	ফটো উপলব্ধ
685 নাম : আলিমন বিবি স্বামীর নাম : আশুরউদ্দিন মিয়া বাড়ির নং : n0230 বয়স : 82 লিঙ্গ : মহিলা	WB/01/006/423549	ফটো উপলব্ধ	686 নাম : আজিমা বিবি স্বামীর নাম : জাহেরুল মিয়া বাড়ির নং : n0246 বয়স : 48 লিঙ্গ : মহিলা	RNL2735777	ফটো উপলব্ধ	687 নাম : সাহেনা খাতুন বিবি স্বামীর নাম : বেলাল মিয়া বাড়ির নং : n0214 বয়স : 34 লিঙ্গ : মহিলা	RNL2024453	ফটো উপলব্ধ
688 নাম : মজিদা বিবি স্বামীর নাম : এজিদুল হক বাড়ির নং : n0212 বয়স : 41 লিঙ্গ : মহিলা	KDC2595734	ফটো উপলব্ধ	689 নাম : ছোরাফ সেখ পিতার নাম : দেলদার সেখ বাড়ির নং : n0186 বয়স : 67 লিঙ্গ : পুরুষ	KDC2280170	ফটো উপলব্ধ	690 নাম : আমিনা বিবি স্বামীর নাম : মিজানুর রহমান বাড়ির নং : n0320 বয়স : 56 লিঙ্গ : মহিলা	KRM2629178	ফটো উপলব্ধ

বিধানসভা নির্বাচনক্ষেত্রের নং, নাম : 7-দিনহাটা
ভাগ নং, নাম : 1-পুটিমারী (দক্ষিণ, পশ্চিম)

691 নাম : রাহুল হোসেন পিতার নাম: আনোয়ার হোসেন বাড়ির নং : 230 বয়স : 24 লিঙ্গ : পুরুষ	RNL2960565 ফটো উপলব্ধ	692 নাম : রাহিম মিয়া পিতার নাম: মোহেরজামল মিয়া বাড়ির নং : n0208 বয়স : 29 লিঙ্গ : পুরুষ	RNL2153278 ফটো উপলব্ধ	693 নাম : এজিয়া বিবি স্বামীর নাম: নজীরহোসেন মিয়া বাড়ির নং : n0212 বয়স : 59 লিঙ্গ : মহিলা	WB/01/006/423186 ফটো উপলব্ধ
694 নাম : সাবিনা বিবি স্বামীর নাম: আব্দুল কাদের বাড়ির নং : n0213 বয়স : 41 লিঙ্গ : মহিলা	KDC2595700 ফটো উপলব্ধ	695 নাম : আজিনুর রহমান পিতার নাম: আছর উদ্দিন শেখ বাড়ির নং : n0211 বয়স : 43 লিঙ্গ : পুরুষ	KDC2160281 ফটো উপলব্ধ	696 নাম : মজনু মিয়া পিতার নাম: সহিদুল রহমান বাড়ির নং : n0245 বয়স : 27 লিঙ্গ : পুরুষ	RNL2517720 ফটো উপলব্ধ
697 নাম : মপিয়া খাতুন বিবি স্বামীর নাম: ফজল আলী বাড়ির নং : n0220 বয়স : 27 লিঙ্গ : মহিলা	RNL2517738 ফটো উপলব্ধ	698 নাম : মর্জিনা বিবি স্বামীর নাম: সহিদার মিয়া বাড়ির নং : n0238 বয়স : 56 লিঙ্গ : মহিলা	WB/01/006/423433 ফটো উপলব্ধ	699 নাম : জাহিলা বিবি স্বামীর নাম: মজিবুল মিয়া বাড়ির নং : n0238 বয়স : 34 লিঙ্গ : মহিলা	RNL2024263 ফটো উপলব্ধ
700 নাম : আমিনা (খাতুন)বিবি স্বামীর নাম: রফিকুল মহম্মদ বাড়ির নং : n0245 বয়স : 40 লিঙ্গ : মহিলা	KDC2758845 ফটো উপলব্ধ	701 নাম : নেভি বিবি স্বামীর নাম: হোরফ সেখ বাড়ির নং : n0186 বয়স : 51 লিঙ্গ : মহিলা	KDC2280238 ফটো উপলব্ধ	702 নাম : আজিদুল হক পিতার নাম: কাশেম মিয়া বাড়ির নং : n0200 বয়স : 45 লিঙ্গ : পুরুষ	KDC1731090 ফটো উপলব্ধ
703 নাম : ফেরেজুল হক পিতার নাম: কাশেম আলি মিয়া বাড়ির নং : n0200 বয়স : 50 লিঙ্গ : পুরুষ	RNL2735488 ফটো উপলব্ধ	704 নাম : বেয়াল মিয়া পিতার নাম: মজনুরহমান মিয়া বাড়ির নং : n0214 বয়স : 41 লিঙ্গ : পুরুষ	KDC2595841 ফটো উপলব্ধ	705 নাম : রফিকুল মহম্মদ পিতার নাম: সহিদ উদ্দিন মিয়া বাড়ির নং : n0245 বয়স : 43 লিঙ্গ : পুরুষ	KDC2683712 ফটো উপলব্ধ
706 নাম : মনোয়ারা বিবি স্বামীর নাম: করিম মিয়া বাড়ির নং : n0285 বয়স : 53 লিঙ্গ : মহিলা	WB/01/006/483353 ফটো উপলব্ধ	707 নাম : মজনুরহমান মিয়া পিতার নাম: ফরিজার মিয়া বাড়ির নং : n0214 বয়স : 62 লিঙ্গ : পুরুষ	WB/01/006/423226 ফটো উপলব্ধ	708 নাম : আব্দুল কাদের পিতার নাম: আব্দুল আলী বাড়ির নং : n0213 বয়স : 41 লিঙ্গ : পুরুষ	KDC2434710 ফটো উপলব্ধ
709 নাম : ছখোযেত হোসেন পিতার নাম: আব্দুল কাদের বাড়ির নং : এইচ-56 বয়স : 20 লিঙ্গ : পুরুষ	RNL3245727 ফটো উপলব্ধ	710 নাম : জাহেরুল হক পিতার নাম: উমেদআলী মিয়া বাড়ির নং : n0246 বয়স : 58 লিঙ্গ : পুরুষ	RNL2735785 ফটো উপলব্ধ	711 নাম : জাকির হোসেন পিতার নাম: আব্বাসউদ্দিন ব্যাপারী বাড়ির নং : n0234 বয়স : 51 লিঙ্গ : পুরুষ	RNL2736478 ফটো উপলব্ধ
712 নাম : অনোয়ার হোসেন পিতার নাম: আপতার উদ্দিন মিয়া বাড়ির নং : n0230 বয়স : 48 লিঙ্গ : পুরুষ	KDC1640713 ফটো উপলব্ধ	713 নাম : মিন্টু মিয়া পিতার নাম: বিন্টু মিয়া বাড়ির নং : n0186 বয়স : 46 লিঙ্গ : পুরুষ	RNL2153203 ফটো উপলব্ধ	714 নাম : বরিনম বিবি স্বামীর নাম: সজে মিয়া বাড়ির নং : n0186 বয়স : 74 লিঙ্গ : মহিলা	WB/01/006/423054 ফটো উপলব্ধ
715 নাম : রাখিপ শেখ মায়ের নাম: রসিদা বিবি বাড়ির নং : পুটিমারী বয়স : 22 লিঙ্গ : পুরুষ	RNL3250057 ফটো উপলব্ধ	716 নাম : মনিকা পুরভীন স্বামীর নাম: রাসিক বাড়ির নং : পুটিমারী বয়স : 20 লিঙ্গ : মহিলা	RNL3249497 ফটো উপলব্ধ	717 নাম : ফেরজা বিবি স্বামীর নাম: কাশেম মিয়া বাড়ির নং : n0200 বয়স : 70 লিঙ্গ : মহিলা	RNL2735728 ফটো উপলব্ধ
718 নাম : জাসিম মিয়া পিতার নাম: মজনু মিয়া বাড়ির নং : নং220 বয়স : 23 লিঙ্গ : পুরুষ	RNL3042934 ফটো উপলব্ধ	719 নাম : রোপা বিবি স্বামীর নাম: মিন্টু মিয়া বাড়ির নং : n0301 বয়স : 38 লিঙ্গ : মহিলা	RNL2153211 ফটো উপলব্ধ	720 নাম : ফিরোজা বিবি স্বামীর নাম: জামিনুর হোসেন বাড়ির নং : n0234 বয়স : 35 লিঙ্গ : মহিলা	RNL2153252 ফটো উপলব্ধ

বিধানসভা নির্বাচনক্ষেত্রের নং, নাম : 7-দিনহাটা
ভাগ নং, নাম : 1-পুটিমারী (দক্ষিণ, পশ্চিম)

721	RNL3208485	ফটো উপলব্ধ	722	RNL2736205	ফটো উপলব্ধ	723	RNL2024164	ফটো উপলব্ধ
নাম : জিনিয়া হোসেন পিতার নাম: জাকির হোসেন বাড়ির নং : এন00 বয়স : 20 লিঙ্গ : মহিলা			নাম : মামুদা বিবি স্বামীর নাম: আজিজুল মিয়া বাড়ির নং : n0211 বয়স : 50 লিঙ্গ : মহিলা			নাম : রফিকুল মিয়া পিতার নাম: মোহির জামাল মিয়া বাড়ির নং : n0208 বয়স : 39 লিঙ্গ : পুরুষ		
724	WB/01/006/423278	ফটো উপলব্ধ	725	RNL3208303	ফটো উপলব্ধ	726	WB/01/006/423452	ফটো উপলব্ধ
নাম : আলম মিয়া পিতার নাম: আশুর উদ্দিন মিয়া বাড়ির নং : n0230 বয়স : 54 লিঙ্গ : পুরুষ			নাম : মরিয়ম খাতুন পিতার নাম: আবুলককর সিদ্দিক বাড়ির নং : এন00 বয়স : 21 লিঙ্গ : মহিলা			নাম : আনোয়ারা বিবি স্বামীর নাম: আবুল মিয়া বাড়ির নং : n0199 বয়স : 55 লিঙ্গ : মহিলা		
727	RNL1754167	ফটো উপলব্ধ	728	RNL2153286	ফটো উপলব্ধ	729	RNL2153377	ফটো উপলব্ধ
নাম : আজিমা বিবি স্বামীর নাম: ফেরেজুল হক বাড়ির নং : n0200 বয়স : 36 লিঙ্গ : মহিলা			নাম : টুসি খাতুন মায়ের নাম: আনোয়ারা বেওয়া বাড়ির নং : n0199 বয়স : 29 লিঙ্গ : মহিলা			নাম : নূরবানু বিবি স্বামীর নাম: সহিদুল হক বাড়ির নং : n0192 বয়স : 37 লিঙ্গ : মহিলা		
730	RNL2736429	ফটো উপলব্ধ	731	RNL2736148	ফটো উপলব্ধ	732	RNL2585008	ফটো উপলব্ধ
নাম : হজরত মিয়া পিতার নাম: এছার উদ্দিন মিয়া বাড়ির নং : n0220 বয়স : 49 লিঙ্গ : পুরুষ			নাম : কুলচুম বেওয়া স্বামীর নাম: ইসমাইল মিয়া বাড়ির নং : n0188 বয়স : 72 লিঙ্গ : মহিলা			নাম : নাজাতুল আলী পিতার নাম: মোজাহার আলী বাড়ির নং : n0272 বয়স : 26 লিঙ্গ : পুরুষ		
733	RNL2024529	ফটো উপলব্ধ	734	KDC2434900	ফটো উপলব্ধ	735	RNL2736684	ফটো উপলব্ধ
নাম : এজিয়া বিবি স্বামীর নাম: হাশেম আলী বাড়ির নং : n0188 বয়স : 32 লিঙ্গ : মহিলা			নাম : মোজাহার আলী পিতার নাম: মোসলেম আলী বাড়ির নং : n0272 বয়স : 60 লিঙ্গ : পুরুষ			নাম : আশমতি বেওয়া স্বামীর নাম: শহরউদ্দীন আলী বাড়ির নং : n0195 বয়স : 86 লিঙ্গ : মহিলা		
736	RNL2736700	ফটো উপলব্ধ	737	KDC2280212	ফটো উপলব্ধ	738	KDC2595791	ফটো উপলব্ধ
নাম : মজিয়া বেওয়া স্বামীর নাম: মোসলেম আলী বাড়ির নং : n0272 বয়স : 82 লিঙ্গ : মহিলা			নাম : হাছেনা (খাতুন) বিবি পিতার নাম: ইসমাইল মিয়া বাড়ির নং : n0188 বয়স : 42 লিঙ্গ : মহিলা			নাম : হাশেম আলী পিতার নাম: ইসমাইল মিয়া বাড়ির নং : n0188 বয়স : 39 লিঙ্গ : পুরুষ		
739	WB/01/006/405549	ফটো উপলব্ধ	740	KDC2517357	ফটো উপলব্ধ	741	RNL3042777	ফটো উপলব্ধ
নাম : অয়শা বিবি স্বামীর নাম: আসমত আলী মিয়া বাড়ির নং : n0195 বয়স : 58 লিঙ্গ : মহিলা			নাম : আনোয়ারাখাতুন বেগম স্বামীর নাম: জাকির হোসেন বাড়ির নং : n0002 বয়স : 47 লিঙ্গ : মহিলা			নাম : আকলিমা খাতুন স্বামীর নাম: রাহিম মিয়া বাড়ির নং : এন00 বয়স : 30 লিঙ্গ : মহিলা		
742	RNL1754092	ফটো উপলব্ধ	743	WB/04/025/050300	ফটো উপলব্ধ	744	KRM2392165	ফটো উপলব্ধ
নাম : ডালিয়া মজুমদার স্বামীর নাম: সুরত জামাল মিয়া বাড়ির নং : n0302 বয়স : 33 লিঙ্গ : মহিলা			নাম : রীতা মন্ডল স্বামীর নাম: রবি মন্ডল বাড়ির নং : n0291 বয়স : 59 লিঙ্গ : মহিলা			নাম : রবি মন্ডল পিতার নাম: পদম মন্ডল বাড়ির নং : n0298 বয়স : 58 লিঙ্গ : পুরুষ		
745	RNL2735926	ফটো উপলব্ধ	746	RNL3042793	ফটো উপলব্ধ	747	KDC2595635	ফটো উপলব্ধ
নাম : বিনীতা মহন্ত স্বামীর নাম: বিজয় মোহন্ত বাড়ির নং : n0041 বয়স : 71 লিঙ্গ : মহিলা			নাম : তমা সরকার পিতার নাম: গণেশ সরকার বাড়ির নং : এন00 বয়স : 24 লিঙ্গ : মহিলা			নাম : সুচিত্রা মহন্ত স্বামীর নাম: চন্দন মহন্ত বাড়ির নং : n0041 বয়স : 43 লিঙ্গ : মহিলা		
748	RNL2965077	ফটো উপলব্ধ	749	RNL2266625	ফটো উপলব্ধ	750	RNL3101136	ফটো উপলব্ধ
নাম : বিশজিৎ মন্ডল মায়ের নাম: জ্যোৎস্না মহন্ত বাড়ির নং : 42 বয়স : 26 লিঙ্গ : পুরুষ			নাম : রুপালী মহন্ত স্বামীর নাম: শিবশঙ্কর মহন্ত বাড়ির নং : n0307 বয়স : 43 লিঙ্গ : মহিলা			নাম : প্রভাত মহন্ত পিতার নাম: জ্ঞানেন্দ্র মহন্ত বাড়ির নং : n0043 বয়স : 47 লিঙ্গ : পুরুষ		

বিধানসভা নির্বাচনক্ষেত্রের নং, নাম : 7-দিনহাটা
ভাগ নং, নাম : 1-পুটিমারী (দক্ষিণ, পশ্চিম)

751 নাম : চন্দন মহন্ত পিতার নাম : বিজয় মহন্ত বাড়ির নং : n0041 বয়স : 46 লিঙ্গ : পুরুষ	KDC2159952 ফটো উপলব্ধ	752 নাম : রীনা মহন্ত স্বামীর নাম : সুশান্ত মহন্ত বাড়ির নং : n0278 বয়স : 49 লিঙ্গ : মহিলা	RNL1899475 ফটো উপলব্ধ	753 নাম : সুশান্ত মহন্ত পিতার নাম : রামভোলা মহন্ত বাড়ির নং : n0279 বয়স : 54 লিঙ্গ : পুরুষ	RNL1899483 ফটো উপলব্ধ
754 নাম : উৎপল মহন্ত পিতার নাম : চন্দন মহন্ত বাড়ির নং : নং 41 বয়স : 22 লিঙ্গ : পুরুষ	RNL3042926 ফটো উপলব্ধ	755 নাম : ধনঞ্জয় মহন্ত পিতার নাম : প্রভাত মহন্ত বাড়ির নং : নং-43 বয়স : 24 লিঙ্গ : পুরুষ	RNL2960680 ফটো উপলব্ধ	756 নাম : চঞ্চল মহন্ত পিতার নাম : চন্দন মহন্ত বাড়ির নং : 94 বয়স : 25 লিঙ্গ : পুরুষ	RNL2960698 ফটো উপলব্ধ
757 নাম : পারুল মহন্ত স্বামীর নাম : শিব মহন্ত বাড়ির নং : n0004 বয়স : 35 লিঙ্গ : মহিলা	RNL1652999 ফটো উপলব্ধ	758 নাম : মধুসূদন মহন্ত পিতার নাম : বিজয় মহন্ত বাড়ির নং : n0041 বয়স : 39 লিঙ্গ : পুরুষ	RNL1405620 ফটো উপলব্ধ	759 নাম : টিলিমা খাতুন (বিবি) স্বামীর নাম : নাসির উদ্দিন মিয়া বাড়ির নং : n0208 বয়স : 35 লিঙ্গ : মহিলা	RNL1899574 ফটো উপলব্ধ
760 নাম : রহিমা বিবি স্বামীর নাম : আকবর মিয়া বাড়ির নং : n0229 বয়স : 69 লিঙ্গ : মহিলা	WB/01/006/423568 ফটো উপলব্ধ	761 নাম : রফিকুল ইসলাম পিতার নাম : আকবর আলী মিয়া বাড়ির নং : n0229 বয়স : 49 লিঙ্গ : পুরুষ	RNL2736171 ফটো উপলব্ধ	762 নাম : রফিকুল মিয়া পিতার নাম : মেহেরজামাল মিয়া বাড়ির নং : n0226 বয়স : 33 লিঙ্গ : পুরুষ	RNL1900158 ফটো উপলব্ধ
763 নাম : আজিমা খাতুন (বিবি) স্বামীর নাম : আজিজার মিয়া বাড়ির নং : n0203 বয়স : 35 লিঙ্গ : মহিলা	RNL1754100 ফটো উপলব্ধ	764 নাম : রসিদুল হক পিতার নাম : নূর জামাল মিয়া বাড়ির নং : n0226 বয়স : 37 লিঙ্গ : পুরুষ	KDC2435139 ফটো উপলব্ধ	765 নাম : মাসুদ হোসেন পিতার নাম : আনোয়ার হোসেন বাড়ির নং : অনোর হোসেন হাউস বয়স : 23 লিঙ্গ : পুরুষ	RNL3172905 ফটো উপলব্ধ
766 নাম : নবীকরিম ইসলাম পিতার নাম : আকবর আলী মিয়া বাড়ির নং : n0229 বয়স : 49 লিঙ্গ : পুরুষ	KDC1640978 ফটো উপলব্ধ	767 নাম : আশদুল মিয়া পিতার নাম : মেহের জামাল মিয়া বাড়ির নং : n0210 বয়স : 39 লিঙ্গ : পুরুষ	RNL1543743 ফটো উপলব্ধ	768 নাম : আসিফ হোসেন পিতার নাম : আশিফ মিয়া বাড়ির নং : নং 198 বয়স : 25 লিঙ্গ : পুরুষ	RNL3043080 ফটো উপলব্ধ
769 নাম : আজিদুল রহমান পিতার নাম : নিজামুদ্দিন মিয়া বাড়ির নং : n0206 বয়স : 39 লিঙ্গ : পুরুষ	KDC2435162 ফটো উপলব্ধ	770 নাম : সাজিদা বিবি স্বামীর নাম : মজিদুল মিয়া বাড়ির নং : n0017 বয়স : 34 লিঙ্গ : মহিলা	RNL1899608 ফটো উপলব্ধ	771 নাম : রাহুল মিয়া মায়ের নাম : আরজিনা বিবি বাড়ির নং : n0206 বয়স : 27 লিঙ্গ : পুরুষ	RNL2517704 ফটো উপলব্ধ
772 নাম : আরেফা বিবি স্বামীর নাম : আজিজ আলী বাড়ির নং : n0225 বয়স : 40 লিঙ্গ : মহিলা	KDC2595759 ফটো উপলব্ধ	773 নাম : সুরত জামাল মিয়া পিতার নাম : মোস্তাফিজ আলী বাড়ির নং : n0273 বয়স : 40 লিঙ্গ : পুরুষ	RNL1040310 ফটো উপলব্ধ	774 নাম : জাহাঙ্গীর হোসেন পিতার নাম : হোসেন আলী মিয়া বাড়ির নং : n0255 বয়স : 32 লিঙ্গ : পুরুষ	RNL2024180 ফটো উপলব্ধ
775 নাম : জাহানারা খাতুন (বিবি) স্বামীর নাম : মিয়া রফিকুল ইসলাম বাড়ির নং : n0229 বয়স : 34 লিঙ্গ : মহিলা	RNL1653179 ফটো উপলব্ধ	776 নাম : আজিমা বিবি স্বামীর নাম : মেহের উদ্দিন মিয়া বাড়ির নং : n0210 বয়স : 55 লিঙ্গ : মহিলা	RNL3033602 ফটো উপলব্ধ	777 নাম : আজাদ মিয়া পিতার নাম : ইয়াকুব মিয়া বাড়ির নং : n0196 বয়স : 32 লিঙ্গ : পুরুষ	RNL1900166 ফটো উপলব্ধ
778 নাম : নাসির উদ্দিন মিয়া পিতার নাম : নিজাম উদ্দিন মিয়া বাড়ির নং : n0206 বয়স : 41 লিঙ্গ : পুরুষ	RNL1044189 ফটো উপলব্ধ	779 নাম : আনোয়ার হোসেন পিতার নাম : ইয়াকুব মিয়া বাড়ির নং : n0196 বয়স : 48 লিঙ্গ : পুরুষ	WB/01/006/423629 ফটো উপলব্ধ	780 নাম : মনিমুদ্র বর্মন পিতার নাম : জগবন্ধু বর্মন বাড়ির নং : n0017 বয়স : 51 লিঙ্গ : পুরুষ	KDC1639418 ফটো উপলব্ধ

বিধানসভা নির্বাচনক্ষেত্রের নং, নাম : 7-দিনহাটা
ভাগ নং, নাম : 1-পুটিমারী (দক্ষিণ, পশ্চিম)

781 নাম : এরসাদ আলি পিতার নাম : ফয়েজ উদ্দিন মিয়া বাড়ির নং : n0219 বয়স : 29 লিঙ্গ : পুরুষ	RNL2293751 ফটো উপলব্ধ	782 নাম : জিয়ারুল মিয়া পিতার নাম : মোস্তাফ মিয়া বাড়ির নং : n0215 বয়স : 30 লিঙ্গ : পুরুষ	RNL2024149 ফটো উপলব্ধ	783 নাম : মান্নি বিবি স্বামীর নাম : আশোয়ার আলী বাড়ির নং : n0225 বয়স : 36 লিঙ্গ : মহিলা	RNL1543693 ফটো উপলব্ধ
784 নাম : মমেনা খাতুন বিবি স্বামীর নাম : জাহাঙ্গীর হোসেন বাড়ির নং : n0255 বয়স : 34 লিঙ্গ : মহিলা	RNL2517753 ফটো উপলব্ধ	785 নাম : ঋন্তিক হোসেন পিতার নাম : অপু মিয়া বাড়ির নং : এন0064 বয়স : 24 লিঙ্গ : পুরুষ	RNL2960623 ফটো উপলব্ধ	786 নাম : ফিরদৌস রহমান পিতার নাম : করিম মিয়া বাড়ির নং : n0284 বয়স : 34 লিঙ্গ : পুরুষ	RNL2024537 ফটো উপলব্ধ
787 নাম : রসিলা খাতুন বিবি স্বামীর নাম : রসিদুল হক বাড়ির নং : n0226 বয়স : 28 লিঙ্গ : মহিলা	UGR2191781 ফটো উপলব্ধ	788 নাম : কুদ্দুজ মিয়া পিতার নাম : করিম মিয়া বাড়ির নং : n0284 বয়স : 30 লিঙ্গ : পুরুষ	RNL2266757 ফটো উপলব্ধ	789 নাম : সাজাহান মিয়া পিতার নাম : মজিরুদ্দিন মিয়া বাড়ির নং : n0205 বয়স : 36 লিঙ্গ : পুরুষ	RNL1543750 ফটো উপলব্ধ
790 নাম : বিজলী বিবি স্বামীর নাম : খাইরুল মিয়া বাড়ির নং : n0187 বয়স : 42 লিঙ্গ : মহিলা	KDC2160257 ফটো উপলব্ধ	791 নাম : মজিদুল মিয়া পিতার নাম : সহিদার মিয়া বাড়ির নং : n0017 বয়স : 34 লিঙ্গ : পুরুষ	RNL1653088 ফটো উপলব্ধ	792 নাম : আরপুন নাহার খাতুন পিতার নাম : আনোয়ার হোসেন বাড়ির নং : নং196 বয়স : 24 লিঙ্গ : মহিলা	RNL3042983 ফটো উপলব্ধ
793 নাম : আনাউল হক পিতার নাম : ফজলুদ্দিন মিয়া বাড়ির নং : n0219 বয়স : 28 লিঙ্গ : পুরুষ	RNL2266492 ফটো উপলব্ধ	794 নাম : সাইদুল মিয়া পিতার নাম : মজিরুদ্দিন মিয়া বাড়ির নং : n0205 বয়স : 30 লিঙ্গ : পুরুষ	RNL2024156 ফটো উপলব্ধ	795 নাম : আব্বাছ মিয়া পিতার নাম : খোসন মিয়া বাড়ির নং : n0203 বয়স : 54 লিঙ্গ : পুরুষ	WB/01/006/423034 ফটো উপলব্ধ
796 নাম : সহিদার মিয়া পিতার নাম : নৈমুদ্দিন মিয়া বাড়ির নং : n0017 বয়স : 66 লিঙ্গ : পুরুষ	WB/01/006/423486 ফটো উপলব্ধ	797 নাম : মোস্তাফ মিয়া পিতার নাম : ফরিজার মিয়া বাড়ির নং : n0215 বয়স : 59 লিঙ্গ : পুরুষ	WB/01/006/423559 ফটো উপলব্ধ	798 নাম : অপু মিয়া পিতার নাম : ফরিজার মিয়া বাড়ির নং : n0217 বয়স : 51 লিঙ্গ : পুরুষ	WB/01/006/423323 ফটো উপলব্ধ
799 নাম : আজিজার মিয়া পিতার নাম : খোসন মিয়া বাড়ির নং : n0203 বয়স : 50 লিঙ্গ : পুরুষ	RNL2736528 ফটো উপলব্ধ	800 নাম : আজিনুর আলি পিতার নাম : আমজাদ আলি বাড়ির নং : এন00 বয়স : 25 লিঙ্গ : পুরুষ	RNL2618536 ফটো উপলব্ধ	801 নাম : আনোয়ার আলী পিতার নাম : হাজিম উদ্দিন মিয়া বাড়ির নং : n0225 বয়স : 41 লিঙ্গ : পুরুষ	KDC2434694 ফটো উপলব্ধ
802 নাম : সুরত আলী মিয়া পিতার নাম : পিশু মিয়া বাড়ির নং : n0187 বয়স : 74 লিঙ্গ : পুরুষ	WB/01/006/423080 ফটো উপলব্ধ	803 নাম : জামিনুর হোসেন পিতার নাম : হোসেন আলী মিয়া বাড়ির নং : n0255 বয়স : 32 লিঙ্গ : পুরুষ	RNL1899871 ফটো উপলব্ধ	804 নাম : করিম মিয়া পিতার নাম : ফরিজার মিয়া বাড়ির নং : n0284 বয়স : 58 লিঙ্গ : পুরুষ	RNL2736593 ফটো উপলব্ধ
805 নাম : পারভিনা বিবি স্বামীর নাম : আজাদ মিয়া বাড়ির নং : n0196 বয়স : 29 লিঙ্গ : মহিলা	RNL2293744 ফটো উপলব্ধ	806 নাম : লাভলি বিবি স্বামীর নাম : সাইদুল মিয়া বাড়ির নং : n0205 বয়স : 31 লিঙ্গ : মহিলা	RNL2153179 ফটো উপলব্ধ	807 নাম : পাপিয়া পুরভী পিতার নাম : শহিদুল ব্যাপারী বাড়ির নং : এন00 বয়স : 26 লিঙ্গ : মহিলা	RNL2618619 ফটো উপলব্ধ
808 নাম : গোলাপী বর্মন স্বামীর নাম : মনিন্দ্র বর্মন বাড়ির নং : n0017 বয়স : 44 লিঙ্গ : মহিলা	KDC2159671 ফটো উপলব্ধ	809 নাম : আদম মিয়া পিতার নাম : ইয়াকুব মিয়া বাড়ির নং : n0196 বয়স : 38 লিঙ্গ : পুরুষ	RNL1653070 ফটো উপলব্ধ	810 নাম : খোতেজা বিবি স্বামীর নাম : জামিনুর হোসেন বাড়ির নং : n0255 বয়স : 30 লিঙ্গ : মহিলা	RNL2584993 ফটো উপলব্ধ

বিধানসভা নির্বাচনক্ষেত্রের নং, নাম : 7-দিনহাটা
ভাগ নং, নাম : 1-পুটিমারী (দক্ষিণ, পশ্চিম)

811 নাম : পারভীন খাতুন(বিবি) স্বামীর নাম: আতোয়ার মিয়া বাড়ির নং : n0196 বয়স : 40 লিঙ্গ : মহিলা	RNL1543677 ফটো উপলব্ধ	812 নাম : সাবিনা বিবি স্বামীর নাম: এরসাদ আলি বাড়ির নং : n0219 বয়স : 31 লিঙ্গ : মহিলা	UGR1918556 ফটো উপলব্ধ	813 নাম : নুরইসলাম মিয়া পিতার নাম: ছকিম উদ্দিন মিয়া বাড়ির নং : n0223 বয়স : 53 লিঙ্গ : পুরুষ	WB/01/006/423593 ফটো উপলব্ধ
814 নাম : বজরুল আরপিন পিতার নাম: খায়রুল আলী বাড়ির নং : n0187 বয়স : 28 লিঙ্গ : পুরুষ	RNL2266633 ফটো উপলব্ধ	815 নাম : তাজিয়া বিবি স্বামীর নাম: মজিবরুদ্দিন মিয়া বাড়ির নং : n0205 বয়স : 47 লিঙ্গ : মহিলা	KDC1731348 ফটো উপলব্ধ	816 নাম : আয়েসা বিবি স্বামীর নাম: আব্দুল মিয়া বাড়ির নং : n0198 বয়স : 50 লিঙ্গ : মহিলা	WB/01/006/423222 ফটো উপলব্ধ
817 নাম : অঞ্জুমা বিবি স্বামীর নাম: ইয়াকুব মিয়া বাড়ির নং : n0196 বয়স : 68 লিঙ্গ : মহিলা	WB/01/006/423220 ফটো উপলব্ধ	818 নাম : রুমি বিবি স্বামীর নাম: অপ মিয়া বাড়ির নং : n0217 বয়স : 42 লিঙ্গ : মহিলা	KDC2160232 ফটো উপলব্ধ	819 নাম : জ্যোতি রায় পিতার নাম: প্রলয় রায় বাড়ির নং : পুটিমারী বয়স : 23 লিঙ্গ : মহিলা	WII2273340 ফটো উপলব্ধ
820 নাম : আকবর আলী মিয়া পিতার নাম: আমির উদ্দিন মিয়া বাড়ির নং : n0229 বয়স : 70 লিঙ্গ : পুরুষ	RNL2736114 ফটো উপলব্ধ	821 নাম : কহিনুর খাতুন বিবি স্বামীর নাম: জাহিদ মিয়া বাড়ির নং : n0187 বয়স : 37 লিঙ্গ : মহিলা	RNL1543685 ফটো উপলব্ধ	822 নাম : রশিদা খাতুন (বিবি) স্বামীর নাম: আশাদুল মিয়া বাড়ির নং : n0210 বয়স : 29 লিঙ্গ : মহিলা	RNL2266880 ফটো উপলব্ধ
823 নাম : আছিয়া বিবি স্বামীর নাম: নুর ইসলাম মিয়া বাড়ির নং : n0223 বয়স : 49 লিঙ্গ : মহিলা	RNL2736726 ফটো উপলব্ধ	824 নাম : আখিরুল হক পিতার নাম: নুর ইসলাম মিয়া বাড়ির নং : 524 বয়স : 20 লিঙ্গ : পুরুষ	RNL3202769 ফটো উপলব্ধ	825 নাম : ফুলবর মিয়া পিতার নাম: ফজল মিয়া বাড়ির নং : n0219 বয়স : 85 লিঙ্গ : পুরুষ	WB/01/006/423277 ফটো উপলব্ধ
826 নাম : আচমা বিবি স্বামীর নাম: ফয়েজ উদ্দিন মিয়া বাড়ির নং : n0219 বয়স : 49 লিঙ্গ : মহিলা	WB/01/006/423029 ফটো উপলব্ধ	827 নাম : আমজাদ আলি পিতার নাম: হাজিম উদ্দিন মিয়া বাড়ির নং : n0225 বয়স : 44 লিঙ্গ : পুরুষ	KDC2434686 ফটো উপলব্ধ	828 নাম : আলম হোসেন পিতার নাম: ফজল মিয়া বাড়ির নং : n0219 বয়স : 28 লিঙ্গ : পুরুষ	RNL2266484 ফটো উপলব্ধ
829 নাম : মজিবরুদ্দিন মিয়া পিতার নাম: চুই মিয়া বাড়ির নং : n0205 বয়স : 59 লিঙ্গ : পুরুষ	KDC1731405 ফটো উপলব্ধ	830 নাম : হোসেন আলী মিয়া পিতার নাম: ইয়াকুব মিয়া বাড়ির নং : n0255 বয়স : 76 লিঙ্গ : পুরুষ	WB/01/006/423103 ফটো উপলব্ধ	831 নাম : ফয়েজউদ্দিন মিয়া পিতার নাম: ফুলবর মিয়া বাড়ির নং : n0219 বয়স : 53 লিঙ্গ : পুরুষ	RNL2736619 ফটো উপলব্ধ
832 নাম : আনুজা বিবি স্বামীর নাম: নিজামউদ্দিন মিয়া বাড়ির নং : n0206 বয়স : 52 লিঙ্গ : মহিলা	WB/01/006/423583 ফটো উপলব্ধ	833 নাম : সুরেফা ইয়াছমিন (বিবি) স্বামীর নাম: রফিকুল মিয়া বাড়ির নং : n0226 বয়স : 28 লিঙ্গ : মহিলা	RNL2266724 ফটো উপলব্ধ	834 নাম : নুরজামাল মিয়া পিতার নাম: উজিরামুদ মিয়া বাড়ির নং : n0226 বয়স : 69 লিঙ্গ : পুরুষ	WB/01/006/423595 ফটো উপলব্ধ
835 নাম : আতোয়ার মিয়া পিতার নাম: ইয়াকুব মিয়া বাড়ির নং : n0196 বয়স : 43 লিঙ্গ : পুরুষ	KDC2434678 ফটো উপলব্ধ	836 নাম : বিউটি খাতুন পিতার নাম: আমিনুর মিয়া বাড়ির নং : n0017 বয়স : 30 লিঙ্গ : মহিলা	RNL2266534 ফটো উপলব্ধ	837 নাম : ইয়াকুব মিয়া পিতার নাম: কামাল মিয়া বাড়ির নং : n0196 বয়স : 74 লিঙ্গ : পুরুষ	WB/01/006/423279 ফটো উপলব্ধ
838 নাম : সাহেরা বিবি স্বামীর নাম: আব্বাস মিয়া বাড়ির নং : n0203 বয়স : 46 লিঙ্গ : মহিলা	KDC1731223 ফটো উপলব্ধ	839 নাম : সাহালাম মিয়া পিতার নাম: আব্বাস মিয়া বাড়ির নং : n0203 বয়স : 29 লিঙ্গ : পুরুষ	RNL2152866 ফটো উপলব্ধ	840 নাম : রুমিমা পারভিন স্বামীর নাম: আজিদুল রহমান বাড়ির নং : n0206 বয়স : 32 লিঙ্গ : মহিলা	RNL1899566 ফটো উপলব্ধ

বিধানসভা নির্বাচনক্ষেত্রের নং, নাম : 7-দিনহাটা
ভাগ নং, নাম : 1-পুটিমারী (দক্ষিণ, পশ্চিম)

841	WB/01/006/423471	ফটো উপলব্ধ	842	RNL2735462	ফটো উপলব্ধ	843	RNL2618429	ফটো উপলব্ধ
নাম : জাহানুর মিয়া পিতার নাম : সুরত আলী মিয়া বাড়ির নং : n0187 বয়স : 50 লিঙ্গ : পুরুষ			নাম : নিজামউদ্দিন মিয়া পিতার নাম : জমিরউদ্দিন মিয়া বাড়ির নং : n0206 বয়স : 63 লিঙ্গ : পুরুষ			নাম : আসরাফুল মিয়া পিতার নাম : আব্দুল মিয়া বাড়ির নং : এন0 বয়স : 31 লিঙ্গ : পুরুষ		
844	RNL2736577	ফটো উপলব্ধ	845	RNL2735223	ফটো উপলব্ধ	846	RNL3172806	ফটো উপলব্ধ
নাম : রাহেলা বিবি স্বামীর নাম : নুরজামাল মিয়া বাড়ির নং : n0226 বয়স : 60 লিঙ্গ : মহিলা			নাম : জমিলা বিবি স্বামীর নাম : হোসেন আলী মিয়া বাড়ির নং : n0255 বয়স : 60 লিঙ্গ : মহিলা			নাম : লিলি খাতুন স্বামীর নাম : কুদ্দুজ মিয়া বাড়ির নং : পুটিমারী বয়স : 23 লিঙ্গ : মহিলা		
847	RNL2735447	ফটো উপলব্ধ	848	WB/01/006/423449	ফটো উপলব্ধ	849	RNL2618387	ফটো উপলব্ধ
নাম : আমেদা বিবি স্বামীর নাম : হাজিমউদ্দিন মিয়া বাড়ির নং : n0225 বয়স : 57 লিঙ্গ : মহিলা			নাম : মেহের জামাল মিয়া পিতার নাম : উজ্জ্বল মামুন মিয়া বাড়ির নং : n0210 বয়স : 59 লিঙ্গ : পুরুষ			নাম : লিহিনা পারভীন পিতার নাম : কবুল আমিন ব্যাথারী বাড়ির নং : এন00 বয়স : 26 লিঙ্গ : মহিলা		
850	RNL3202454	ফটো উপলব্ধ	851	KDC2160117	ফটো উপলব্ধ	852	RNL2736742	ফটো উপলব্ধ
নাম : আহমেদ মুস্তাফা পিতার নাম : আমজাদ আলী বাড়ির নং : 526 বয়স : 21 লিঙ্গ : পুরুষ			নাম : মমতা বিবি স্বামীর নাম : আনয়ার হোসেন বাড়ির নং : n0196 বয়স : 42 লিঙ্গ : মহিলা			নাম : আব্দুল মিয়া পিতার নাম : কামাল উদ্দিন মিয়া বাড়ির নং : n0198 বয়স : 61 লিঙ্গ : পুরুষ		
853	WB/01/006/423533	ফটো উপলব্ধ	854	WB/01/006/423623	ফটো উপলব্ধ	855	RNL3232774	ফটো উপলব্ধ
নাম : ফতিমা বিবি স্বামীর নাম : সুরোত আলী মিয়া বাড়ির নং : n0187 বয়স : 71 লিঙ্গ : মহিলা			নাম : খাইরুল আলী পিতার নাম : সুরত আলী বাড়ির নং : n0187 বয়স : 50 লিঙ্গ : পুরুষ			নাম : ইউনুস মিয়া পিতার নাম : জাহানুর মিয়া বাড়ির নং : 510 বয়স : 20 লিঙ্গ : পুরুষ		
856	RNL2266476	ফটো উপলব্ধ	857	RNL2735348	ফটো উপলব্ধ	858	RNL2735355	ফটো উপলব্ধ
নাম : মনিরুল রহমান পিতার নাম : আমিনুর মিয়া বাড়ির নং : n0197 বয়স : 28 লিঙ্গ : পুরুষ			নাম : আমিনুর মিয়া পিতার নাম : কামাল উদ্দিন মিয়া বাড়ির নং : n0197 বয়স : 58 লিঙ্গ : পুরুষ			নাম : মহিমা বিবি স্বামীর নাম : আমিনুর মিয়া বাড়ির নং : n0197 বয়স : 51 লিঙ্গ : মহিলা		
859	KDC1731207	ফটো উপলব্ধ	860	RNL3043007	ফটো উপলব্ধ	861	KDC1731413	ফটো উপলব্ধ
নাম : শিউলী বিবি স্বামীর নাম : নুর হোসেন মিয়া বাড়ির নং : n0224 বয়স : 45 লিঙ্গ : মহিলা			নাম : হাসিনা বানু পিতার নাম : নুর হোসেন মিয়া বাড়ির নং : n224 বয়স : 23 লিঙ্গ : মহিলা			নাম : নুরহোসেন মিয়া পিতার নাম : ছকিমুদ্দিন মিয়া বাড়ির নং : n0224 বয়স : 50 লিঙ্গ : পুরুষ		
862	RNL2266641	ফটো উপলব্ধ	863	RNL1764141	ফটো উপলব্ধ	864	WB/01/006/423060	ফটো উপলব্ধ
নাম : সিরাজুল হক পিতার নাম : নুর হোসেন মিয়া বাড়ির নং : n0224 বয়স : 28 লিঙ্গ : পুরুষ			নাম : পূজা মোদক স্বামীর নাম : সুজিত মোদক বাড়ির নং : n200 বয়স : 33 লিঙ্গ : মহিলা			নাম : ডলি মোদক স্বামীর নাম : নিত্যরঞ্জন মোদক বাড়ির নং : n0239 বয়স : 55 লিঙ্গ : মহিলা		
865	KDC2434744	ফটো উপলব্ধ	866	WB/01/006/423311	ফটো উপলব্ধ	867	RNL2517464	ফটো উপলব্ধ
নাম : নন্দলাল মোদক পিতার নাম : লালচাঁদ মোদক বাড়ির নং : n0046 বয়স : 42 লিঙ্গ : পুরুষ			নাম : অঞ্জলী মোদক স্বামীর নাম : কাশিকান্ত মোদক বাড়ির নং : n0073 বয়স : 51 লিঙ্গ : মহিলা			নাম : সুমনা মোদক স্বামীর নাম : রঞ্জন মোদক বাড়ির নং : n0240 বয়স : 27 লিঙ্গ : মহিলা		
868	RNL1899830	ফটো উপলব্ধ	869	RNL1899517	ফটো উপলব্ধ	870	RNL2868263	ফটো উপলব্ধ
নাম : পল্লবী ভৌমিক মোদক স্বামীর নাম : সঞ্জয় মোদক বাড়ির নং : n0240 বয়স : 32 লিঙ্গ : মহিলা			নাম : কাকলী মোদক স্বামীর নাম : হেমন্ত মোদক বাড়ির নং : n0040 বয়স : 34 লিঙ্গ : মহিলা			নাম : কালিকান্ত মোদক পিতার নাম : সতীশ চন্দ্র মোদক বাড়ির নং : n0048 বয়স : 63 লিঙ্গ : পুরুষ		

871 নাম : বিউটি মোদক পিতার নাম: সুমন্ত মোদক বাড়ির নং : নং47 বয়স : 25 লিঙ্গ : মহিলা	RNL3043023 ফটো উপলব্ধ	872 নাম : কৃষ্ণা মোদক স্বামীর নাম: গৌরহরি মোদক বাড়ির নং : n0047 বয়স : 35 লিঙ্গ : মহিলা	RNL1543651 ফটো উপলব্ধ	873 নাম : জয়হরি মোদক পিতার নাম: শচিন্দ্র নাথ মোদক বাড়ির নং : n0040 বয়স : 42 লিঙ্গ : পুরুষ	KDC2758779 ফটো উপলব্ধ
874 নাম : লালচাঁদ মোদক পিতার নাম: সতীশ মোদক বাড়ির নং : n0046 বয়স : 70 লিঙ্গ : পুরুষ	WB/01/006/423112 ফটো উপলব্ধ	875 নাম : গৌরহরি মোদক পিতার নাম: সুভাষ মোদক বাড়ির নং : n0047 বয়স : 50 লিঙ্গ : পুরুষ	WB/01/006/423149 ফটো উপলব্ধ	876 নাম : কাশিকান্ত মোদক পিতার নাম: শশীকান্ত মোদক বাড়ির নং : n0073 বয়স : 59 লিঙ্গ : পুরুষ	WB/01/006/423131 ফটো উপলব্ধ
877 নাম : চিত্তরঞ্জন মোদক পিতার নাম: মথুর মোদক বাড়ির নং : n0240 বয়স : 71 লিঙ্গ : পুরুষ	WB/01/006/423133 ফটো উপলব্ধ	878 নাম : রিঙ্কি বর্মন মোদক স্বামীর নাম: বিপুল মোদক বাড়ির নং : এন00 বয়স : 26 লিঙ্গ : মহিলা	RNL2618676 ফটো উপলব্ধ	879 নাম : পবনবালা মোদক স্বামীর নাম: চিত্তরঞ্জন মোদক বাড়ির নং : n0240 বয়স : 64 লিঙ্গ : মহিলা	WB/01/006/423061 ফটো উপলব্ধ
880 নাম : রঞ্জন মোদক পিতার নাম: লালচাঁদ বাড়ির নং : n0240 বয়স : 38 লিঙ্গ : পুরুষ	KDC2758696 ফটো উপলব্ধ	881 নাম : সুমন্ত মোদক পিতার নাম: সুভাষ মোদক বাড়ির নং : n0047 বয়স : 52 লিঙ্গ : পুরুষ	WB/01/006/423135 ফটো উপলব্ধ	882 নাম : মামনি সরকার (মোদক) পিতার নাম: কাশিকান্ত মোদক বাড়ির নং : n0073 বয়স : 37 লিঙ্গ : মহিলা	RNL1405794 ফটো উপলব্ধ
883 নাম : নিলিমা মোদক স্বামীর নাম: মনোরঞ্জন মোদক বাড়ির নং : n0239 বয়স : 58 লিঙ্গ : মহিলা	WB/01/006/423062 ফটো উপলব্ধ	884 নাম : বুলবুলি মোদক স্বামীর নাম: নন্দলাল মোদক বাড়ির নং : n0046 বয়স : 41 লিঙ্গ : মহিলা	RNL1405737 ফটো উপলব্ধ	885 নাম : রাধারানী মোদক স্বামীর নাম: শচীন্দ্র মোদক বাড়ির নং : n0040 বয়স : 64 লিঙ্গ : মহিলা	WB/01/006/42317 ফটো উপলব্ধ
886 নাম : সঞ্জীব মোদক পিতার নাম: নিতরঞ্জন মোদক বাড়ির নং : n0239 বয়স : 28 লিঙ্গ : পুরুষ	RNL2266658 ফটো উপলব্ধ	887 নাম : টুলটুলি মোদক স্বামীর নাম: সুমন্ত মোদক বাড়ির নং : n0047 বয়স : 39 লিঙ্গ : মহিলা	KDC2595528 ফটো উপলব্ধ	888 নাম : মনোরঞ্জন মোদক পিতার নাম: মথুর মোদক বাড়ির নং : n0239 বয়স : 70 লিঙ্গ : পুরুষ	WB/01/006/423065 ফটো উপলব্ধ
889 নাম : সঞ্জয় মোদক পিতার নাম: চিত্তরঞ্জন মোদক বাড়ির নং : n0240 বয়স : 43 লিঙ্গ : পুরুষ	KDC1639160 ফটো উপলব্ধ	890 নাম : সান্তনা মোদক (বর্মন) স্বামীর নাম: জয়হরি মোদক বাড়ির নং : n0040 বয়স : 34 লিঙ্গ : মহিলা	RNL2024511 ফটো উপলব্ধ	891 নাম : অঞ্জলী মোদক স্বামীর নাম: লালচাঁদ মোদক বাড়ির নং : n0046 বয়স : 61 লিঙ্গ : মহিলা	WB/01/006/423214 ফটো উপলব্ধ
892 নাম : সুজিত মোদক পিতার নাম: চিত্তরঞ্জন মোদক বাড়ির নং : n0240 বয়স : 40 লিঙ্গ : পুরুষ	KDC2595932 ফটো উপলব্ধ	893 নাম : হেমন্ত মোদক পিতার নাম: শচীন্দ্র নাথ মোদক বাড়ির নং : n0040 বয়স : 45 লিঙ্গ : পুরুষ	KDC2764801 ফটো উপলব্ধ	894 নাম : বিমলা মোদক স্বামীর নাম: কালিকান্ত মোদক বাড়ির নং : n0048 বয়স : 61 লিঙ্গ : মহিলা	RNL2736270 ফটো উপলব্ধ
895 নাম : পাপাই বর্মন পিতার নাম: রতিকান্ত বর্মন বাড়ির নং : না বয়স : 23 লিঙ্গ : পুরুষ	RNL3289816 ফটো উপলব্ধ	896 নাম : কৃষ্ণা মোদক স্বামীর নাম: মহোহরি মোদক বাড়ির নং : n0047 বয়স : 32 লিঙ্গ : মহিলা	UHI1893593 ফটো উপলব্ধ	897 নাম : মনোহরি মোদক পিতার নাম: সুভাষ চন্দ্র মোদক বাড়ির নং : n0047 বয়স : 39 লিঙ্গ : পুরুষ	RNL1543883 ফটো উপলব্ধ
898 নাম : ফুলেশ্বরী মোদক স্বামীর নাম: শশীকান্ত মোদক বাড়ির নং : n0073 বয়স : 76 লিঙ্গ : মহিলা	RNL2735918 ফটো উপলব্ধ	899 নাম : জয়ন্ত মোহন্ত পিতার নাম: শ্রীকান্ত মোহন্ত বাড়ির নং : n0156 বয়স : 27 লিঙ্গ : পুরুষ	RNL2517514 ফটো উপলব্ধ	900 নাম : অনিতা মহন্ত স্বামীর নাম: সাধন মহন্ত বাড়ির নং : n0042 বয়স : 45 লিঙ্গ : মহিলা	RNL1899756 ফটো উপলব্ধ

901 নাম : শিবশংকর মোহন্ত পিতার নাম: কান্তা মহন্ত বাড়ির নং : n0306 বয়স : 50 লিঙ্গ : পুরুষ	RNL2266617 ফটো উপলব্ধ	902 নাম : জ্যোৎস্না মহন্ত স্বামীর নাম: গোপাল মহন্ত বাড়ির নং : n0179 বয়স : 43 লিঙ্গ : মহিলা	KDC2280329 ফটো উপলব্ধ	903 নাম : সুনীল মোহন্ত পিতার নাম: তারাপদ মোহন্ত বাড়ির নং : n0170 বয়স : 53 লিঙ্গ : পুরুষ	RNL2736783 ফটো উপলব্ধ
904 নাম : সুমতি মহন্ত স্বামীর নাম: বাবলা মহন্ত বাড়ির নং : n0155 বয়স : 27 লিঙ্গ : মহিলা	RNL2517746 ফটো উপলব্ধ	905 নাম : মীনা মোহন্ত স্বামীর নাম: সন্তোষ মোহন্ত বাড়ির নং : n0178 বয়স : 56 লিঙ্গ : মহিলা	WB/01/006/423309 ফটো উপলব্ধ	906 নাম : মৃদল মহন্ত পিতার নাম: মনোরঞ্জন মহন্ত বাড়ির নং : n0044 বয়স : 30 লিঙ্গ : পুরুষ	RNL2266955 ফটো উপলব্ধ
907 নাম : দুলাল মহন্ত পিতার নাম: কানু মহন্ত বাড়ির নং : n0179 বয়স : 39 লিঙ্গ : পুরুষ	RNL1043660 ফটো উপলব্ধ	908 নাম : সুধাংশু মোহন্ত পিতার নাম: কানু মোহন্ত বাড়ির নং : n0179 বয়স : 36 লিঙ্গ : পুরুষ	RNL1899921 ফটো উপলব্ধ	909 নাম : মমতা মহন্ত স্বামীর নাম: মনজিৎ মহন্ত বাড়ির নং : n0177 বয়স : 28 লিঙ্গ : মহিলা	RNL2517571 ফটো উপলব্ধ
910 নাম : সাধন মোহন্ত পিতার নাম: জ্ঞানেন্দ্র মোহন্ত বাড়ির নং : n0042 বয়স : 51 লিঙ্গ : পুরুষ	WB/01/006/423140 ফটো উপলব্ধ	911 নাম : গীতা মোহন্ত স্বামীর নাম: রবীন মোহন্ত বাড়ির নং : n0142 বয়স : 57 লিঙ্গ : মহিলা	WB/01/006/423092 ফটো উপলব্ধ	912 নাম : শিবু মহন্ত পিতার নাম: রবিন মহন্ত বাড়ির নং : n0142 বয়স : 39 লিঙ্গ : পুরুষ	KDC2595890 ফটো উপলব্ধ
913 নাম : জয়ন্তি মোহন্ত স্বামীর নাম: শ্রীকান্ত মোহন্ত বাড়ির নং : n0156 বয়স : 52 লিঙ্গ : মহিলা	WB/01/006/423154 ফটো উপলব্ধ	914 নাম : প্রনতি মহন্ত স্বামীর নাম: সন্তোষ মোহন্ত বাড়ির নং : n0155 বয়স : 61 লিঙ্গ : মহিলা	RNL3177847 ফটো উপলব্ধ	915 নাম : সাবিত্রী মোহন্ত স্বামীর নাম: কানু মোহন্ত বাড়ির নং : n0179 বয়স : 61 লিঙ্গ : মহিলা	WB/01/006/423428 ফটো উপলব্ধ
916 নাম : পিংকী মোহন্ত স্বামীর নাম: বৃন্দা মহন্ত বাড়ির নং : n0149 বয়স : 36 লিঙ্গ : মহিলা	RNL1543719 ফটো উপলব্ধ	917 নাম : রাজু বর্মন পিতার নাম: সুরেশ বর্মন বাড়ির নং : nং178 বয়স : 26 লিঙ্গ : পুরুষ	RNL3043106 ফটো উপলব্ধ	918 নাম : সন্তোষ মোহন্ত পিতার নাম: নূপেন মোহন্ত বাড়ির নং : n0155 বয়স : 63 লিঙ্গ : পুরুষ	WB/01/006/423017 ফটো উপলব্ধ
919 নাম : রঞ্জিতা মহন্ত মায়ের নাম: কুমুদনী মহন্ত বাড়ির নং : n0154 বয়স : 44 লিঙ্গ : মহিলা	KDC2434777 ফটো উপলব্ধ	920 নাম : সুজিৎ মোহন্ত পিতার নাম: সুনীল মোহন্ত বাড়ির নং : n0170 বয়স : 31 লিঙ্গ : পুরুষ	RNL1899996 ফটো উপলব্ধ	921 নাম : মুক্তা মোহন্ত স্বামীর নাম: সুনীল মোহন্ত বাড়ির নং : n0170 বয়স : 49 লিঙ্গ : মহিলা	WB/01/006/423192 ফটো উপলব্ধ
922 নাম : হরিপদ মোহন্ত পিতার নাম: কালীপদ মোহন্ত বাড়ির নং : n0149 বয়স : 76 লিঙ্গ : পুরুষ	RNL3034287 ফটো উপলব্ধ	923 নাম : অনামিকা মহন্ত স্বামীর নাম: সুজিত মহন্ত বাড়ির নং : n0170 বয়স : 27 লিঙ্গ : মহিলা	RNL2517563 ফটো উপলব্ধ	924 নাম : সুনতি মহন্ত স্বামীর নাম: তারাপদ মোহন্ত বাড়ির নং : n0169 বয়স : 65 লিঙ্গ : মহিলা	RNL2735652 ফটো উপলব্ধ
925 নাম : সন্তোষ মোহন্ত পিতার নাম: হরসুন্দরী মোহন্ত বাড়ির নং : n0178 বয়স : 62 লিঙ্গ : পুরুষ	RNL3189693 ফটো উপলব্ধ	926 নাম : মনজিৎ মোহন্ত পিতার নাম: রতন মোহন্ত বাড়ির নং : n0177 বয়স : 33 লিঙ্গ : পুরুষ	RNL1653161 ফটো উপলব্ধ	927 নাম : মনোরঞ্জন মোহন্ত পিতার নাম: জ্ঞানেন্দ্র মোহন্ত বাড়ির নং : n0044 বয়স : 56 লিঙ্গ : পুরুষ	WB/01/006/423185 ফটো উপলব্ধ
928 নাম : শঙ্করী মোহন্ত স্বামীর নাম: মনোরঞ্জন মোহন্ত বাড়ির নং : n0044 বয়স : 51 লিঙ্গ : মহিলা	WB/01/006/423352 ফটো উপলব্ধ	929 নাম : মুনাল কুমার মহন্ত পিতার নাম: মনোরঞ্জন মহন্ত বাড়ির নং : n0044 বয়স : 31 লিঙ্গ : পুরুষ	RNL1900059 ফটো উপলব্ধ	930 নাম : বাবলা মহন্ত পিতার নাম: সন্তোষ মহন্ত বাড়ির নং : n0155 বয়স : 39 লিঙ্গ : পুরুষ	KDC2834471 ফটো উপলব্ধ

931 নাম : রবীন মোহন্ত পিতার নাম: নুপেন মোহন্ত বাড়ির নং : n0142 বয়স : 63 লিঙ্গ : পুরুষ ফটো উপলব্ধ	WB/01/006/423546	932 নাম : তারাপদ মোহন্ত পিতার নাম: কালীপদ মোহন্ত বাড়ির নং : n0169 বয়স : 76 লিঙ্গ : পুরুষ ফটো উপলব্ধ	RNL3324027	933 নাম : সুধান মহন্ত পিতার নাম: তারাপদ মহন্ত বাড়ির নং : n0169 বয়স : 48 লিঙ্গ : পুরুষ ফটো উপলব্ধ	KDC2434785
934 নাম : অনিমা মহন্ত স্বামীর নাম: সুধান মহন্ত বাড়ির নং : n0169 বয়স : 39 লিঙ্গ : মহিলা ফটো উপলব্ধ	KDC2595551	935 নাম : অনিল মহন্ত পিতার নাম: তারাপদ মহন্ত বাড়ির নং : n0169 বয়স : 43 লিঙ্গ : পুরুষ ফটো উপলব্ধ	KDC2434793	936 নাম : শেফালী মহন্ত স্বামীর নাম: অমল মহন্ত বাড়ির নং : n0149 বয়স : 37 লিঙ্গ : মহিলা ফটো উপলব্ধ	KDC2834521
937 নাম : অর্জুন মহন্ত পিতার নাম: নুপেন মহন্ত বাড়ির নং : 325 বয়স : 24 লিঙ্গ : পুরুষ ফটো উপলব্ধ	RNL2965119	938 নাম : বীথিকা বর্মন স্বামীর নাম: জয়ন্ত মহন্ত বাড়ির নং : নং156 বয়স : 23 লিঙ্গ : মহিলা ফটো উপলব্ধ	RNL3043031	939 নাম : ভীম মহন্ত পিতার নাম: অনিল মহন্ত বাড়ির নং : n0169 বয়স : 33 লিঙ্গ : পুরুষ ফটো উপলব্ধ	RNL2153302
940 নাম : রাজা বর্মন পিতার নাম: সুরেশ বর্মন বাড়ির নং : নং178 বয়স : 23 লিঙ্গ : মহিলা ফটো উপলব্ধ	RNL3043130	941 নাম : শঙ্কর মোহন্ত পিতার নাম: সন্তোষ মোহন্ত বাড়ির নং : n0178 বয়স : 33 লিঙ্গ : পুরুষ ফটো উপলব্ধ	RNL1900091	942 নাম : বুদা মহন্ত পিতার নাম: হরিপদ মহন্ত বাড়ির নং : n0149 বয়স : 37 লিঙ্গ : পুরুষ ফটো উপলব্ধ	RNL1543792
943 নাম : লক্ষী মোহন্ত স্বামীর নাম: রতন মোহন্ত বাড়ির নং : n0177 বয়স : 59 লিঙ্গ : মহিলা ফটো উপলব্ধ	WB/01/006/423429	944 নাম : হরিকান্ত মোহন্ত পিতার নাম: রাজকুমার মোহন্ত বাড়ির নং : n0154 বয়স : 56 লিঙ্গ : পুরুষ ফটো উপলব্ধ	WB/01/006/423284	945 নাম : গোলাপী মহন্ত স্বামীর নাম: অনিল মহন্ত বাড়ির নং : n0169 বয়স : 44 লিঙ্গ : মহিলা ফটো উপলব্ধ	RNL1405802
946 নাম : শ্রীকান্ত মহন্ত পিতার নাম: রাজকান্ত মহন্ত বাড়ির নং : n0156 বয়স : 52 লিঙ্গ : পুরুষ ফটো উপলব্ধ	RNL2024016	947 নাম : কল্পনা মহন্ত স্বামীর নাম: রণজীত মহন্ত বাড়ির নং : n0177 বয়স : 32 লিঙ্গ : মহিলা ফটো উপলব্ধ	RNL1899392	948 নাম : বাসনা মোহন্ত পিতার নাম: কানু মোহন্ত বাড়ির নং : n0179 বয়স : 42 লিঙ্গ : মহিলা ফটো উপলব্ধ	RNL1653187
949 নাম : কুন্তী মহন্ত স্বামীর নাম: হরিপদ মোহন্ত বাড়ির নং : n0149 বয়স : 56 লিঙ্গ : মহিলা ফটো উপলব্ধ	RNL3034295	950 নাম : সুশান্ত মহন্ত পিতার নাম: রবিন মহন্ত বাড়ির নং : n0142 বয়স : 32 লিঙ্গ : পুরুষ ফটো উপলব্ধ	RNL1777119	951 নাম : কালীপদ মোহন্ত পিতার নাম: হরিকান্ত মোহন্ত বাড়ির নং : n0154 বয়স : 30 লিঙ্গ : পুরুষ ফটো উপলব্ধ	RNL2152932
952 নাম : অমল মহন্ত পিতার নাম: হরিপদ মহন্ত বাড়ির নং : n0149 বয়স : 40 লিঙ্গ : পুরুষ ফটো উপলব্ধ	KDC2758548	953 নাম : বাসন্তী মহন্ত পিতার নাম: কানু মহন্ত বাড়ির নং : n0179 বয়স : 45 লিঙ্গ : মহিলা ফটো উপলব্ধ	KDC1640440	954 নাম : রঞ্জিত মহন্ত পিতার নাম: রতন মহন্ত বাড়ির নং : n0177 বয়স : 36 লিঙ্গ : পুরুষ ফটো উপলব্ধ	RNL1754266
955 নাম : তৃপনদীপ্ত রয় পিতার নাম: তরুণ কুমার রয় বাড়ির নং : 80 বয়স : 26 লিঙ্গ : পুরুষ ফটো উপলব্ধ	RNL2685030	956 নাম : জহরুল রহমান পিতার নাম: সমতুল্য ব্যাপারী বাড়ির নং : n0232 বয়স : 53 লিঙ্গ : পুরুষ ফটো উপলব্ধ	WB/01/006/423145	957 নাম : গুলজার রহমান পিতার নাম: মিজানুর রহমান বাড়ির নং : n0319 বয়স : 38 লিঙ্গ : পুরুষ ফটো উপলব্ধ	KRM2629269
958 নাম : মিম মাসুদা রহমান পিতার নাম: মজিদুল রহমান বাড়ির নং : 0237 বয়স : 23 লিঙ্গ : মহিলা ফটো উপলব্ধ	RNL3043049	959 নাম : ইসমিতা পুলভীন পিতার নাম: আমোয়ার আলি বাড়ির নং : n0235 বয়স : 23 লিঙ্গ : মহিলা ফটো উপলব্ধ	RNL2965085	960 নাম : রঞ্জিকা বিবি স্বামীর নাম: আতোয়ার আলী বাড়ির নং : n0237 বয়স : 35 লিঙ্গ : মহিলা ফটো উপলব্ধ	RNL1899590

বিধানসভা নির্বাচনক্ষেত্রের নং, নাম : 7-দিনহাটা
ভাগ নং, নাম : 1-পুটিমারী (দক্ষিণ, পশ্চিম)

961	WB/01/006/423018	নাম : মজিদুল রহমান পিতার নাম: ফরমান আলি মিঞা বাড়ির নং : n0237 বয়স : 56 লিঙ্গ : পুরুষ	ফটো উপলব্ধ	962	RNL2024255	নাম : রবিউল রহমান পিতার নাম: আজিজার রহমান বাড়ির নং : n0189 বয়স : 30 লিঙ্গ : পুরুষ	ফটো উপলব্ধ	963	WB/01/006/423105	নাম : সেলিমা বিবি স্বামীর নাম: আজিজার মিঞা বাড়ির নং : n0189 বয়স : 51 লিঙ্গ : মহিলা	ফটো উপলব্ধ
964	RNL2736072	নাম : আজিজার রহমান পিতার নাম: ফরমান আলী বাড়ির নং : n0237 বয়স : 51 লিঙ্গ : পুরুষ	ফটো উপলব্ধ	965	WB/01/006/423102	নাম : আজিজার রহমান পিতার নাম: সাদুল মিঞা বাড়ির নং : n0189 বয়স : 59 লিঙ্গ : পুরুষ	ফটো উপলব্ধ	966	RNL2266823	নাম : সুইটি খাতুন (বিবি) স্বামীর নাম: আজিজার রহমান বাড়ির নং : n0237 বয়স : 29 লিঙ্গ : মহিলা	ফটো উপলব্ধ
967	RNL3042967	নাম : লাবনি খাতুন স্বামীর নাম: ওজ্জার রহমান বাড়ির নং : নং319 বয়স : 24 লিঙ্গ : মহিলা	ফটো উপলব্ধ	968	RNL2584894	নাম : জেনাব আলি পিতার নাম: সাহিদুল রহমান বাড়ির নং : n0190 বয়স : 27 লিঙ্গ : পুরুষ	ফটো উপলব্ধ	969	RNL2153369	নাম : জানকী সরকার (রায়) স্বামীর নাম: দেবশীষ রায় বাড়ির নং : n0189 বয়স : 38 লিঙ্গ : মহিলা	ফটো উপলব্ধ
970	RNL1043819	নাম : আতোয়ার আলী পিতার নাম: ফরমান আলী বাড়ির নং : n0237 বয়স : 42 লিঙ্গ : পুরুষ	ফটো উপলব্ধ	971	RNL2736122	নাম : সাহিদুল রহমান পিতার নাম: আজিমুদ্দিন মিঞা বাড়ির নং : n0190 বয়স : 49 লিঙ্গ : পুরুষ	ফটো উপলব্ধ	972	KDC2159911	নাম : আনোয়ার আলী পিতার নাম: ফরমান আলী বাড়ির নং : n0237 বয়স : 49 লিঙ্গ : পুরুষ	ফটো উপলব্ধ
973	KDC2758761	নাম : মনিকা খাতুন পিতার নাম: আশোয়ার হোসেন মিঞা বাড়ির নং : n0237 বয়স : 39 লিঙ্গ : মহিলা	ফটো উপলব্ধ	974	RNL1754233	নাম : সেরাজুল রহমান পিতার নাম: আজিজার রহমান বাড়ির নং : n0189 বয়স : 36 লিঙ্গ : পুরুষ	ফটো উপলব্ধ	975	RNL1543925	নাম : রঞ্জন আলী পিতার নাম: ফরমান আলী বাড়ির নং : n0237 বয়স : 40 লিঙ্গ : পুরুষ	ফটো উপলব্ধ
976	RNL2024198	নাম : সহিদা বিবি স্বামীর নাম: আজিদুল হক বাড়ির নং : n0237 বয়স : 30 লিঙ্গ : মহিলা	ফটো উপলব্ধ	977	KDC2435097	নাম : আজিমা খাতুন স্বামীর নাম: মজিদুল রহমান বাড়ির নং : n0237 বয়স : 42 লিঙ্গ : মহিলা	ফটো উপলব্ধ	978	KDC2595742	নাম : সহিদা বিবি স্বামীর নাম: জহরুল রহমান বাড়ির নং : n0232 বয়স : 41 লিঙ্গ : মহিলা	ফটো উপলব্ধ
979	RNL3042959	নাম : আনোয়ারা খাতুন স্বামীর নাম: সেরাজুল রহমান বাড়ির নং : নং189 বয়স : 26 লিঙ্গ : মহিলা	ফটো উপলব্ধ	980	RNL2735942	নাম : আজিদুল হক পিতার নাম: ফরমান আলি বাড়ির নং : n0237 বয়স : 53 লিঙ্গ : পুরুষ	ফটো উপলব্ধ	981	KDC1848506	নাম : মিনতী বর্মন স্বামীর নাম: খোকন বর্মন বাড়ির নং : n0003 বয়স : 48 লিঙ্গ : মহিলা	ফটো উপলব্ধ
982	RNL1900083	নাম : সুদীপ রায় পিতার নাম: দুলাল রায় বাড়ির নং : n0115 বয়স : 33 লিঙ্গ : পুরুষ	ফটো উপলব্ধ	983	KDC2855898	নাম : রমেশ মোদক পিতার নাম: গগন মোদক বাড়ির নং : n0003 বয়স : 61 লিঙ্গ : পুরুষ	ফটো উপলব্ধ	984	WB/01/006/423585	নাম : রঘুপতি রায় পিতার নাম: বিপিন রায় বাড়ির নং : n0171 বয়স : 58 লিঙ্গ : পুরুষ	ফটো উপলব্ধ
985	WB/01/006/423337	নাম : তিলোত্তমা রায় স্বামীর নাম: রঘুপতি রায় বাড়ির নং : n0171 বয়স : 54 লিঙ্গ : মহিলা	ফটো উপলব্ধ	986	WB/01/006/423229	নাম : ভারতী রায় স্বামীর নাম: দ্বিজেন্দ্র রায় বাড়ির নং : n0114 বয়স : 61 লিঙ্গ : মহিলা	ফটো উপলব্ধ	987	KDC2159960	নাম : তপন কুমার রায় পিতার নাম: অরুণ কুমার রায় বাড়ির নং : n0158 বয়স : 47 লিঙ্গ : পুরুষ	ফটো উপলব্ধ
988	WB/01/006/423167	নাম : রজতকান্ত রায় পিতার নাম: ভজগোবিন্দ রায় বাড়ির নং : n0098 বয়স : 49 লিঙ্গ : পুরুষ	ফটো উপলব্ধ	989	RNL1899822	নাম : রীনা রায় স্বামীর নাম: রজত কান্তি রায় বাড়ির নং : n0098 বয়স : 42 লিঙ্গ : মহিলা	ফটো উপলব্ধ	990	RNL1652882	নাম : অসিমা রায় স্বামীর নাম: বিদ্যুৎ রায় বাড়ির নং : n0097 বয়স : 39 লিঙ্গ : মহিলা	ফটো উপলব্ধ

বিধানসভা নির্বাচনক্ষেত্রের নং, নাম : 7-দিনহাটা
ভাগ নং, নাম : 1-পুটিমারী (দক্ষিণ, পশ্চিম)

991	KDC2434843	নাম : রাধাবিনোদ রায় শর্মা পিতার নাম: শচীন্দ্র রায় শর্মা বাড়ির নং : n0089 বয়স : 42 লিঙ্গ : পুরুষ	ফটো উপলব্ধ	992	KDC2758571	নাম : প্রদীপ রায় পিতার নাম: গৌর চন্দ্র রায় বাড়ির নং : n0101 বয়স : 39 লিঙ্গ : পুরুষ	ফটো উপলব্ধ	993	RNL2266914	নাম : পাপাই রায় পিতার নাম: দেবপ্রসাদ রায় বাড়ির নং : n0097 বয়স : 28 লিঙ্গ : পুরুষ	ফটো উপলব্ধ
994	KDC2159994	নাম : বিদ্যুৎ রায় পিতার নাম: নন্দদুলাল রায় বাড়ির নং : n0097 বয়স : 45 লিঙ্গ : পুরুষ	ফটো উপলব্ধ	995	KDC2435212	নাম : অশোক রায় পিতার নাম: কান্তেশ্বর রায় বাড়ির নং : n0099 বয়স : 39 লিঙ্গ : পুরুষ	ফটো উপলব্ধ	996	WB/01/007/603498	নাম : গৌর চন্দ্র রায় পিতার নাম: লক্ষেশ্বর রায় বাড়ির নং : n0101 বয়স : 58 লিঙ্গ : পুরুষ	ফটো উপলব্ধ
997	RNL1543842	নাম : সুদীপ রায় পিতার নাম: গৌর চন্দ্র রায় বাড়ির নং : n0101 বয়স : 35 লিঙ্গ : পুরুষ	ফটো উপলব্ধ	998	RNL2024339	নাম : সঙ্গীতা রায় পিতার নাম: গৌর চন্দ্র রায় বাড়ির নং : n0101 বয়স : 30 লিঙ্গ : মহিলা	ফটো উপলব্ধ	999	WB/01/007/603313	নাম : রীনা রায় স্বামীর নাম: গৌরচন্দ্র রায় বাড়ির নং : n0101 বয়স : 55 লিঙ্গ : মহিলা	ফটো উপলব্ধ
1000	WB/01/006/423402	নাম : রত্না রায় স্বামীর নাম: প্রসাদ রায় বাড়ির নং : n0097 বয়স : 50 লিঙ্গ : মহিলা	ফটো উপলব্ধ	1001	RNL3178456	নাম : সফিকুল মিয়া পিতার নাম: অক্ষয় মিয়া বাড়ির নং : 533 বয়স : 43 লিঙ্গ : পুরুষ	ফটো উপলব্ধ	1002	KDC2758597	নাম : বিভূতি রায় পিতার নাম: ভজগোবিন্দ রায় বাড়ির নং : n0098 বয়স : 40 লিঙ্গ : পুরুষ	ফটো উপলব্ধ
1003	RNL2517613	নাম : পরিতোষ রায় পিতার নাম: শ্যামসুন্দর রায় বাড়ির নং : n0172 বয়স : 37 লিঙ্গ : পুরুষ	ফটো উপলব্ধ	1004	WB/01/006/423246	নাম : চন্দ্রা রায় স্বামীর নাম: কান্তেশ্বর রায় বাড়ির নং : n0099 বয়স : 58 লিঙ্গ : মহিলা	ফটো উপলব্ধ	1005	KDC2434827	নাম : হিমগুপ্ত রায় পিতার নাম: নন্দদুলাল রায় বাড়ির নং : n0097 বয়স : 49 লিঙ্গ : পুরুষ	ফটো উপলব্ধ
1006	WB/01/006/423541	নাম : মালতী রায় স্বামীর নাম: শ্যামসুন্দর রায় বাড়ির নং : n0172 বয়স : 61 লিঙ্গ : মহিলা	ফটো উপলব্ধ	1007	RNL1899681	নাম : তাপসী রায় স্বামীর নাম: মিতুন রায় বাড়ির নং : n0171 বয়স : 36 লিঙ্গ : মহিলা	ফটো উপলব্ধ	1008	WB/01/006/423188	নাম : কৃষ্ণেন্দু রায় পিতার নাম: নরেন্দ্রনাথ রায় বাড়ির নং : n0159 বয়স : 53 লিঙ্গ : পুরুষ	ফটো উপলব্ধ
1009	RNL1543602	নাম : মানসী শীল(রায়) স্বামীর নাম: ধর্মনাথ রায় বাড়ির নং : n0263 বয়স : 34 লিঙ্গ : মহিলা	ফটো উপলব্ধ	1010	RNL2024305	নাম : পূর্বী রায় পিতার নাম: তরুণ কুমার রায় বাড়ির নং : n0148 বয়স : 30 লিঙ্গ : মহিলা	ফটো উপলব্ধ	1011	RNL2024107	নাম : শান্ত রায় পিতার নাম: সন্তোষ রায় বাড়ির নং : n0116 বয়স : 31 লিঙ্গ : পুরুষ	ফটো উপলব্ধ
1012	RNL0904797	নাম : পপি রায় পিতার নাম: প্রভাস রায় বাড়ির নং : n0321 বয়স : 38 লিঙ্গ : মহিলা	ফটো উপলব্ধ	1013	KDC2855906	নাম : ললিতা মোদক স্বামীর নাম: রমেশ মোদক বাড়ির নং : n0003 বয়স : 56 লিঙ্গ : মহিলা	ফটো উপলব্ধ	1014	RNL3042785	নাম : দীপিকা বর্মন স্বামীর নাম: বাপ্পা বর্মন বাড়ির নং : এন00 বয়স : 24 লিঙ্গ : মহিলা	ফটো উপলব্ধ
1015	RNL1899855	নাম : সন্তোষ রায় পিতার নাম: রঘুপতি রায় বাড়ির নং : n0171 বয়স : 35 লিঙ্গ : পুরুষ	ফটো উপলব্ধ	1016	WB/01/006/423302	নাম : তরুণ কুমার রায় পিতার নাম: অলঙ্গমোহন রায় বাড়ির নং : n0148 বয়স : 56 লিঙ্গ : পুরুষ	ফটো উপলব্ধ	1017	KDC2758712	নাম : বিকাশ রায় পিতার নাম: দ্বিজেন্দ্র বাড়ির নং : n0114 বয়স : 38 লিঙ্গ : পুরুষ	ফটো উপলব্ধ
1018	WB/01/006/423078	নাম : দুলাল রায় পিতার নাম: জীতেন্দ্র রায় বাড়ির নং : n0115 বয়স : 56 লিঙ্গ : পুরুষ	ফটো উপলব্ধ	1019	RNL3349560	নাম : রানু রায় স্বামীর নাম: দুলাল রায় বাড়ির নং : n0115 বয়স : 48 লিঙ্গ : মহিলা	ফটো উপলব্ধ	1020	WB/01/006/423245	নাম : দিপালী রায় স্বামীর নাম: সন্তোষ রায় বাড়ির নং : n0116 বয়স : 51 লিঙ্গ : মহিলা	ফটো উপলব্ধ

বিধানসভা নির্বাচনক্ষেত্রের নং, নাম : 7-দিনহাটা
ভাগ নং, নাম : 1-পুটিমারী (দক্ষিণ, পশ্চিম)

1021 নাম : বিজন কুমার রায় পিতার নাম: অরুণ কুমার রায় বাড়ির নং : n0158 বয়স : 35 লিঙ্গ : পুরুষ	RNL1543727 ফটো উপলব্ধ	1022 নাম : মুক্তি রায়(বর্মন) স্বামীর নাম: তপন কুমার রায় বাড়ির নং : n0158 বয়স : 39 লিঙ্গ : মহিলা	KDC2595569 ফটো উপলব্ধ	1023 নাম : অঞ্জলী রায় স্বামীর নাম: অমরনাথ রায় বাড়ির নং : n0263 বয়স : 61 লিঙ্গ : মহিলা	WB/01/006/234302 ফটো উপলব্ধ
1024 নাম : দীপা বর্মন (রায়) স্বামীর নাম: সদানন্দ রায় বাড়ির নং : n0172 বয়স : 30 লিঙ্গ : মহিলা	RNL2153344 ফটো উপলব্ধ	1025 নাম : সদানন্দ রায় পিতার নাম: শ্যামসুন্দর রায় বাড়ির নং : n0172 বয়স : 43 লিঙ্গ : পুরুষ	KDC2434868 ফটো উপলব্ধ	1026 নাম : শেফালী বর্মন (রায়) স্বামীর নাম: সন্তোষ রায় বাড়ির নং : n0171 বয়স : 34 লিঙ্গ : মহিলা	RNL1899665 ফটো উপলব্ধ
1027 নাম : মালতী রায় স্বামীর নাম: ভজগোবিন্দ রায় বাড়ির নং : n0098 বয়স : 74 লিঙ্গ : মহিলা	WB/01/006/423236 ফটো উপলব্ধ	1028 নাম : শান্ত বর্মন পিতার নাম: নারায়ন বর্মন বাড়ির নং : n0097 বয়স : 39 লিঙ্গ : পুরুষ	RNL1900000 ফটো উপলব্ধ	1029 নাম : রঞ্জনা বর্মন স্বামীর নাম: শান্ত বর্মন বাড়ির নং : n0097 বয়স : 37 লিঙ্গ : মহিলা	RNL2024404 ফটো উপলব্ধ
1030 নাম : সুমিত্র রয় পিতার নাম: দুলাল রয় বাড়ির নং : এন0115 বয়স : 25 লিঙ্গ : পুরুষ	RNL2618288 ফটো উপলব্ধ	1031 নাম : মিঠুন রায় পিতার নাম: রঘুপতি রায় বাড়ির নং : n0171 বয়স : 39 লিঙ্গ : পুরুষ	KDC2595973 ফটো উপলব্ধ	1032 নাম : বিশ্বনাথ বর্মন পিতার নাম: খোকন বর্মন বাড়ির নং : এন00 বয়স : 31 লিঙ্গ : পুরুষ	RNL2618544 ফটো উপলব্ধ
1033 নাম : নন্দদুলাল রায় পিতার নাম: কামিনী রায় বাড়ির নং : n0097 বয়স : 85 লিঙ্গ : পুরুষ	WB/01/006/423403 ফটো উপলব্ধ	1034 নাম : মমতা রায়(বর্মন) স্বামীর নাম: হিমাংশু রায় বাড়ির নং : n0097 বয়স : 42 লিঙ্গ : মহিলা	KDC2758910 ফটো উপলব্ধ	1035 নাম : রাধারানী রায় স্বামীর নাম: গিরিন্দ্র রায় বাড়ির নং : n0089 বয়স : 63 লিঙ্গ : মহিলা	WB/01/006/423294 ফটো উপলব্ধ
1036 নাম : শ্যামসুন্দর রায় পিতার নাম: বিপিন রায় বাড়ির নং : n0172 বয়স : 65 লিঙ্গ : পুরুষ	RNL3027299 ফটো উপলব্ধ	1037 নাম : অনুকূল বর্মন পিতার নাম: নরেন্দ্র বর্মন বাড়ির নং : n0097 বয়স : 33 লিঙ্গ : পুরুষ	RNL2024099 ফটো উপলব্ধ	1038 নাম : কান্তেশ্বর রায় পিতার নাম: কালীকুমার রায় বাড়ির নং : n0099 বয়স : 62 লিঙ্গ : পুরুষ	WB/01/006/423329 ফটো উপলব্ধ
1039 নাম : প্রদ্যুৎ রায় পিতার নাম: নন্দদুলাল রায় বাড়ির নং : n0097 বয়স : 42 লিঙ্গ : পুরুষ	KDC2434835 ফটো উপলব্ধ	1040 নাম : অতুল মোদক পিতার নাম: রমেশ মোদক বাড়ির নং : n0003 বয়স : 34 লিঙ্গ : পুরুষ	RNL1652924 ফটো উপলব্ধ	1041 নাম : লক্ষী রায় স্বামীর নাম: অরুণ রায় বাড়ির নং : n0158 বয়স : 59 লিঙ্গ : মহিলা	WB/01/006/423074 ফটো উপলব্ধ
1042 নাম : সুজাতা রায় স্বামীর নাম: বিজন কুমার রায় বাড়ির নং : দ22 বয়স : 24 লিঙ্গ : মহিলা	RNL3246592 ফটো উপলব্ধ	1043 নাম : ধর্মনাথ রায় পিতার নাম: অমর নাথ রায় বাড়ির নং : n0263 বয়স : 40 লিঙ্গ : পুরুষ	KDC2758118 ফটো উপলব্ধ	1044 নাম : সমিতা রায় স্বামীর নাম: পরিতোষ রায় বাড়ির নং : এন0 বয়স : 28 লিঙ্গ : মহিলা	RNL2618510 ফটো উপলব্ধ
1045 নাম : খোকন বর্মন পিতার নাম: খগেন্দ্র নাথ বর্মন বাড়ির নং : n0003 বয়স : 63 লিঙ্গ : পুরুষ	KDC1848498 ফটো উপলব্ধ	1046 নাম : দেবাশিষ রায় পিতার নাম: নরেন্দ্র নাথ রায় বাড়ির নং : n0159 বয়স : 43 লিঙ্গ : পুরুষ	KDC1641042 ফটো উপলব্ধ	1047 নাম : উদয় রায় পিতার নাম: কামিনী মোহন রায় বাড়ির নং : n0003 বয়স : 66 লিঙ্গ : পুরুষ	KDC2855880 ফটো উপলব্ধ
1048 নাম : শ্যামলী রায় স্বামীর নাম: অশোক রায় বাড়ির নং : n0099 বয়স : 34 লিঙ্গ : মহিলা	RNL1754159 ফটো উপলব্ধ	1049 নাম : অর্চনা রায় শর্মা (শীল) স্বামীর নাম: রাধাবিনোদ রায় শর্মা বাড়ির নং : n0089 বয়স : 36 লিঙ্গ : মহিলা	RNL1405703 ফটো উপলব্ধ	1050 নাম : ডলি রায় পিতার নাম: গিরীন্দ্র নাথ রায় বাড়ির নং : n0089 বয়স : 35 লিঙ্গ : মহিলা	RNL1899509 ফটো উপলব্ধ

বিধানসভা নির্বাচনক্ষেত্রের নং, নাম : 7-দিনহাটা
ভাগ নং, নাম : 1-পুটিমারী (দক্ষিণ, পশ্চিম)

1051	WB/01/006/423436	ফটো উপলব্ধ	1052	RNL2618452	ফটো উপলব্ধ	1053	RNL2024370	ফটো উপলব্ধ
নাম : রেবতী রায় স্বামীর নাম : নন্দদলাল রায় বাড়ির নং : n0097 বয়স : 80 লিঙ্গ : মহিলা			নাম : পূজা রায় পিতার নাম : সন্তোষ রায় বাড়ির নং : এন0 বয়স : 26 লিঙ্গ : মহিলা			নাম : প্রিয়সী রায় ঘোষ স্বামীর নাম : হিরা ঘোষ বাড়ির নং : 0000 বয়স : 30 লিঙ্গ : মহিলা		
1054	RNL3032232	ফটো উপলব্ধ	1055	RNL2735173	ফটো উপলব্ধ	1056	RNL2153096	ফটো উপলব্ধ
নাম : সন্তোষ রায় পিতার নাম : মৃত জীতেন্দ্র নাথ রায় বাড়ির নং : n0116 বয়স : 62 লিঙ্গ : পুরুষ			নাম : প্রতিমা রায় স্বামীর নাম : তরুনকুমার রায় বাড়ির নং : n0148 বয়স : 45 লিঙ্গ : মহিলা			নাম : কুবির বর্মণ পিতার নাম : নরায়ণ বর্মণ বাড়ির নং : n0097 বয়স : 35 লিঙ্গ : পুরুষ		
1057	RNL3265428	ফটো উপলব্ধ	1058	RNL3214996	ফটো উপলব্ধ	1059	RNL3042819	ফটো উপলব্ধ
নাম : প্রীতম রায় পিতার নাম : বিদ্যুৎ রায় বাড়ির নং : পুটিমারী বয়স : 21 লিঙ্গ : পুরুষ			নাম : নরোত্তম রায় পিতার নাম : হিমাংশু রায় বাড়ির নং : এন পুটিমারী রোড বয়স : 20 লিঙ্গ : পুরুষ			নাম : রেজাদুল মিক্রাত পিতার নাম : নুর হোসেন মিক্রাত বাড়ির নং : এন00 বয়স : 23 লিঙ্গ : পুরুষ		
1060	WB/01/006/423454	ফটো উপলব্ধ	1061	KDC2433902	ফটো উপলব্ধ	1062	KDC1640804	ফটো উপলব্ধ
নাম : বীরেন্দ্রনাথ রায় বকসী পিতার নাম : শরৎ রায় বকসী বাড়ির নং : n0103 বয়স : 73 লিঙ্গ : পুরুষ			নাম : সুপ্রিয় রায় বকসী পিতার নাম : বীরেন্দ্র রায় বকসী বাড়ির নং : n0006 বয়স : 41 লিঙ্গ : পুরুষ			নাম : সৌমেন রায় বকসী পিতার নাম : বীরেন্দ্রনাথ রায় বকসী বাড়ির নং : n0103 বয়স : 46 লিঙ্গ : পুরুষ		
1063	WII1996818	ফটো উপলব্ধ	1064	KDC2595643	ফটো উপলব্ধ	1065	WB/01/006/423315	ফটো উপলব্ধ
নাম : নাচমিনা খাতুন স্বামীর নাম : মোশাব্ব আলি বাড়ির নং : পুটিমারী বয়স : 28 লিঙ্গ : মহিলা			নাম : আলপনা রায় বকসী স্বামীর নাম : সৌমেন রায় বকসী বাড়ির নং : n0103 বয়স : 40 লিঙ্গ : মহিলা			নাম : রত্না রায় বকসী পিতার নাম : বীরেন্দ্রনাথ রায় বকসী বাড়ির নং : n0103 বয়স : 52 লিঙ্গ : মহিলা		
1066	KDC2434892	ফটো উপলব্ধ	1067	RNL2618361	ফটো উপলব্ধ	1068	KDC0830307	ফটো উপলব্ধ
নাম : দীপক রায় বকসী পিতার নাম : বীরেন্দ্র নাথ রায় বকসী বাড়ির নং : n0103 বয়স : 43 লিঙ্গ : পুরুষ			নাম : মিতালি রায় বসুনীয়া পিতার নাম : আদানাথ রায় বসুনীয়া বাড়ির নং : বী113 বয়স : 27 লিঙ্গ : মহিলা			নাম : আদ্য নাথ রায় বসুনীয়া পিতার নাম : বুদ্ধিনাথ রায় বসুনীয়া বাড়ির নং : n0061 বয়স : 56 লিঙ্গ : পুরুষ		
1069	WB/01/006/429732	ফটো উপলব্ধ	1070	RNL3043056	ফটো উপলব্ধ	1071	WB/01/006/423551	ফটো উপলব্ধ
নাম : কল্পনা রায় বসুনীয়া স্বামীর নাম : আদ্য রায় বসুনীয়া বাড়ির নং : n0061 বয়স : 51 লিঙ্গ : মহিলা			নাম : নিত্যানন্দ রায় শর্মা পিতার নাম : শ্যামল রায় শর্মা বাড়ির নং : নং90 বয়স : 26 লিঙ্গ : মহিলা			নাম : নির্মল রায় শর্মা পিতার নাম : মন্তেশ্বর রায় শর্মা বাড়ির নং : n0088 বয়স : 58 লিঙ্গ : পুরুষ		
1072	WB/01/006/423306	ফটো উপলব্ধ	1073	WB/01/006/423256	ফটো উপলব্ধ	1074	RNL2584910	ফটো উপলব্ধ
নাম : অর্চনা রায় শর্মা স্বামীর নাম : শ্যামল রায় শর্মা বাড়ির নং : n0090 বয়স : 51 লিঙ্গ : মহিলা			নাম : হেনা রায় শর্মা স্বামীর নাম : শঙ্কর রায় শর্মা বাড়ির নং : n0091 বয়স : 53 লিঙ্গ : মহিলা			নাম : সমীর রায় শর্মা পিতার নাম : সুব্রত রায় শর্মা বাড়ির নং : n0093 বয়স : 26 লিঙ্গ : পুরুষ		
1075	WB/01/006/423478	ফটো উপলব্ধ	1076	RNL2266666	ফটো উপলব্ধ	1077	WB/01/006/423255	ফটো উপলব্ধ
নাম : নাবলু রায় শর্মা পিতার নাম : জীতেন্দ্র রায় শর্মা বাড়ির নং : n0117 বয়স : 62 লিঙ্গ : পুরুষ			নাম : পাপন রায় শর্মা পিতার নাম : নির্মল রায় শর্মা বাড়ির নং : n0088 বয়স : 28 লিঙ্গ : পুরুষ			নাম : মালতী রায় শর্মা স্বামীর নাম : নির্মল রায় শর্মা বাড়ির নং : n0088 বয়স : 51 লিঙ্গ : মহিলা		
1078	RNL2618379	ফটো উপলব্ধ	1079	KDC2758720	ফটো উপলব্ধ	1080	KDC2595544	ফটো উপলব্ধ
নাম : সুপ্রিয়া রায় শর্মা পিতার নাম : নির্মল রায় শর্মা বাড়ির নং : এন0088 বয়স : 25 লিঙ্গ : মহিলা			নাম : মিঠুন রায় শর্মা পিতার নাম : নাবলু বাড়ির নং : n0117 বয়স : 41 লিঙ্গ : পুরুষ			নাম : মামনী রায় শর্মা স্বামীর নাম : কার্তিক রায় শর্মা বাড়ির নং : n0090 বয়স : 39 লিঙ্গ : মহিলা		

বিধানসভা নির্বাচনক্ষেত্রের নং, নাম : 7-দিনহাটা
ভাগ নং, নাম : 1-পুটিমারী (দক্ষিণ, পশ্চিম)

1081	WB/01/006/423562	ফটো উপলব্ধ	নাম : করুণাকান্ত রায় শর্মা পিতার নাম: সতীশ রায় শর্মা বাড়ির নং : n0253 বয়স : 59 লিঙ্গ : পুরুষ
1082	WB/01/006/423266	ফটো উপলব্ধ	নাম : দিপালী রায় শর্মা স্বামীর নাম: নরেন্দ্রনাথ রায় শর্মা বাড়ির নং : n0100 বয়স : 64 লিঙ্গ : মহিলা
1083	KDC2160083	ফটো উপলব্ধ	নাম : রঞ্জন রায় শর্মা পিতার নাম: নরেন্দ্র রায় শর্মা বাড়ির নং : n0100 বয়স : 48 লিঙ্গ : পুরুষ
1084	RNL2024487	ফটো উপলব্ধ	নাম : পারবিনা বিবি স্বামীর নাম: আমজাদ আলী বাড়ির নং : n0100 বয়স : 31 লিঙ্গ : মহিলা
1085	WB/01/006/423037	ফটো উপলব্ধ	নাম : সুধাংশু রায় শর্মা পিতার নাম: মন্তেশ্বর রায় শর্মা বাড়ির নং : n0086 বয়স : 50 লিঙ্গ : পুরুষ
1086	WB/01/006/423063	ফটো উপলব্ধ	নাম : নরেন্দ্রনাথ রায় শর্মা পিতার নাম: গুরুচরন রায় শর্মা বাড়ির নং : n0100 বয়স : 71 লিঙ্গ : পুরুষ
1087	WB/01/006/423581	ফটো উপলব্ধ	নাম : দিলীপ রায় শর্মা পিতার নাম: মন্তেশ্বর রায় শর্মা বাড়ির নং : n0086 বয়স : 52 লিঙ্গ : পুরুষ
1088	WB/01/006/423006	ফটো উপলব্ধ	নাম : শঙ্কর রায় শর্মা পিতার নাম: গঙ্গাধর রায় শর্মা বাড়ির নং : n0091 বয়স : 59 লিঙ্গ : পুরুষ
1089	WB/01/006/423573	ফটো উপলব্ধ	নাম : শচীন্দ্র রায় শর্মা পিতার নাম: ক্ষেত্রমোহন রায় শর্মা বাড়ির নং : n0093 বয়স : 75 লিঙ্গ : পুরুষ
1090	KDC2434942	ফটো উপলব্ধ	নাম : সুমিত্রা রায় শর্মা স্বামীর নাম: দিলীপ রায় শর্মা বাড়ির নং : n0086 বয়স : 42 লিঙ্গ : মহিলা
1091	KDC2160075	ফটো উপলব্ধ	নাম : রঞ্জিতা রায় শর্মা স্বামীর নাম: সুব্রত রায় শর্মা বাড়ির নং : n0093 বয়স : 44 লিঙ্গ : মহিলা
1092	RNL3332228	ফটো উপলব্ধ	নাম : কার্তিক রয় শর্মা পিতার নাম: নরেন্দ্রনাথ রায় শর্মা বাড়ির নং : n0090 বয়স : 54 লিঙ্গ : পুরুষ
1093	RNL3127206	ফটো উপলব্ধ	নাম : শুভদ্বীপ রায় শর্মা পিতার নাম: হিরন্ময় রায় শর্মা বাড়ির নং : এন00 বয়স : 21 লিঙ্গ : পুরুষ
1094	RNL2584928	ফটো উপলব্ধ	নাম : সোনালী রায় শর্মা পিতার নাম: সুব্রত রায় শর্মা বাড়ির নং : n0322 বয়স : 27 লিঙ্গ : মহিলা
1095	WB/01/006/423413	ফটো উপলব্ধ	নাম : রেখা রায় শর্মা স্বামীর নাম: করুণা রায় শর্মা বাড়ির নং : n0253 বয়স : 54 লিঙ্গ : মহিলা
1096	WB/01/006/423190	ফটো উপলব্ধ	নাম : শান্তি রায় শর্মা স্বামীর নাম: হিরন্ময় রায় শর্মা বাড়ির নং : n0125 বয়স : 50 লিঙ্গ : মহিলা
1097	RNL2735553	ফটো উপলব্ধ	নাম : সুব্রত রায় শর্মা পিতার নাম: শচীন্দ্রনাথ রায় শর্মা বাড়ির নং : n0093 বয়স : 51 লিঙ্গ : পুরুষ
1098	KDC2434926	ফটো উপলব্ধ	নাম : দুলালী মহন্ত স্বামীর নাম: প্রভাত মহন্ত বাড়ির নং : n0125 বয়স : 39 লিঙ্গ : মহিলা
1099	WB/01/006/423146	ফটো উপলব্ধ	নাম : খুকী রায় শর্মা স্বামীর নাম: নরেন্দ্রনাথ রায় শর্মা বাড়ির নং : n0090 বয়স : 71 লিঙ্গ : মহিলা
1100	RNL3043122	ফটো উপলব্ধ	নাম : পৌরাঙ্গ রায় শর্মা পিতার নাম: কার্তিক রায় শর্মা বাড়ির নং : nং090 বয়স : 22 লিঙ্গ : পুরুষ
1101	RNL1543917	ফটো উপলব্ধ	নাম : আমজাদ আলী পিতার নাম: ক্ষেত্রমোহন আলী বাড়ির নং : n0100 বয়স : 40 লিঙ্গ : পুরুষ
1102	KDC2434934	ফটো উপলব্ধ	নাম : মুনাল রায় শর্মা পিতার নাম: নাবলু রায় শর্মা বাড়ির নং : n0117 বয়স : 43 লিঙ্গ : পুরুষ
1103	WB/01/006/423081	ফটো উপলব্ধ	নাম : হিরন্ময় রায় শর্মা পিতার নাম: প্রফুল্ল রায় শর্মা বাড়ির নং : n0125 বয়স : 55 লিঙ্গ : পুরুষ
1104	RNL2597896	ফটো উপলব্ধ	নাম : অখিল বিশ্বাস অন্যান্য: মাম্পি রায় শর্মা বাড়ির নং : n0253 বয়স : 44 লিঙ্গ : পুরুষ
1105	RNL2618650	ফটো উপলব্ধ	নাম : মনিকা রায় শর্মা স্বামীর নাম: রঞ্জন রায় শর্মা বাড়ির নং : এন00 বয়স : 38 লিঙ্গ : মহিলা
1106	RNL2152973	ফটো উপলব্ধ	নাম : মাম্পী বিশ্বাস স্বামীর নাম: অখিল বিশ্বাস বাড়ির নং : n0253 বয়স : 34 লিঙ্গ : মহিলা
1107	RNL3127289	ফটো উপলব্ধ	নাম : সৌমিক রায় সরকার মায়ের নাম: কবিতা রায় সরকার বাড়ির নং : পুটিমারী বয়স : 24 লিঙ্গ : পুরুষ
1108	KDC2595619	ফটো উপলব্ধ	নাম : কবিতা রায়(সরকার) স্বামীর নাম: যামিনী রায়(সরকার) বাড়ির নং : n0053 বয়স : 43 লিঙ্গ : মহিলা
1109	KDC2595882	ফটো উপলব্ধ	নাম : সৌমিত্র রায় শর্মা পিতার নাম: বিজয় রায় শর্মা বাড়ির নং : n0087 বয়স : 39 লিঙ্গ : পুরুষ
1110	RNL1653096	ফটো উপলব্ধ	নাম : সোমেন রায় শর্মা পিতার নাম: বিজয় রায় শর্মা বাড়ির নং : n0087 বয়স : 33 লিঙ্গ : পুরুষ

বিধানসভা নির্বাচনক্ষেত্রের নং, নাম : 7-দিনহাটা
ভাগ নং, নাম : 1-পুটিমারী (দক্ষিণ, পশ্চিম)

1111	RNL2736163	নাম : রিনা রায় শর্মা স্বামীর নাম : বিজয় রায় শর্মা বাড়ির নং : n0087 বয়স : 57 লিঙ্গ : মহিলা	ফটো উপলব্ধ	1112	RNL2736155	নাম : বিজয় রায় শর্মা পিতার নাম : মন্তেশ্বর রায় শর্মা বাড়ির নং : n0087 বয়স : 64 লিঙ্গ : পুরুষ	ফটো উপলব্ধ	1113	RNL3245768	নাম : পপিতা অধিকারী স্বামীর নাম : সৌমিএ রায় শর্মা বাড়ির নং : 0000 বয়স : 27 লিঙ্গ : মহিলা	ফটো উপলব্ধ
1114	RNL1899699	নাম : স্বপ্না শীল স্বামীর নাম : মানিক শীল বাড়ির নং : n0001 বয়স : 35 লিঙ্গ : মহিলা	ফটো উপলব্ধ	1115	RNL2266575	নাম : প্রমিলা শীল স্বামীর নাম : তপন শীল বাড়ির নং : n0131 বয়স : 28 লিঙ্গ : মহিলা	ফটো উপলব্ধ	1116	RNL1754076	নাম : মানিক শীল পিতার নাম : করুণা কান্ত শীল বাড়ির নং : n0001 বয়স : 34 লিঙ্গ : পুরুষ	ফটো উপলব্ধ
1117	RNL1653112	নাম : তপন শীল পিতার নাম : খগেন্দ্র নাথ শীল বাড়ির নং : n0131 বয়স : 34 লিঙ্গ : পুরুষ	ফটো উপলব্ধ	1118	KDC2834406	নাম : বিশ্বজিত শীল পিতার নাম : খগেন্দ্রনাথ শীল বাড়ির নং : n0131 বয়স : 37 লিঙ্গ : পুরুষ	ফটো উপলব্ধ	1119	RNL3042769	নাম : নিশা খাতুন পিতার নাম : নবি হোসেন বাড়ির নং : এন00 বয়স : 25 লিঙ্গ : মহিলা	ফটো উপলব্ধ
1120	RNL2153161	নাম : স্বপ্না শীল স্বামীর নাম : বিশ্বজিত শীল বাড়ির নং : n0131 বয়স : 29 লিঙ্গ : মহিলা	ফটো উপলব্ধ	1121	WB/01/006/423019	নাম : খগেন্দ্রনাথ শীল পিতার নাম : বাবুরাম শীল বাড়ির নং : n0131 বয়স : 61 লিঙ্গ : পুরুষ	ফটো উপলব্ধ	1122	WB/01/006/423039	নাম : তুলসী শীল স্বামীর নাম : খগেন্দ্র শীল বাড়ির নং : n0131 বয়স : 54 লিঙ্গ : মহিলা	ফটো উপলব্ধ
1123	WB/01/006/423053	নাম : অলোক সরকার পিতার নাম : ভবেন্দ্র সরকার বাড়ির নং : n0241 বয়স : 57 লিঙ্গ : পুরুষ	ফটো উপলব্ধ	1124	WB/01/006/423008	নাম : কার্তিক সরকার পিতার নাম : সুশীল সরকার বাড়ির নং : n0183 বয়স : 51 লিঙ্গ : পুরুষ	ফটো উপলব্ধ	1125	KDC2834414	নাম : বিজন সরকার পিতার নাম : মনোরঞ্জন সরকার বাড়ির নং : n0181 বয়স : 40 লিঙ্গ : পুরুষ	ফটো উপলব্ধ
1126	WB/01/006/423423	নাম : বীনারানী সরকার স্বামীর নাম : তপন সরকার বাড়ির নং : n0143 বয়স : 56 লিঙ্গ : মহিলা	ফটো উপলব্ধ	1127	KDC1639236	নাম : গনেশ সরকার পিতার নাম : কেশরী সরকার বাড়ির নং : পুটিমারী বয়স : 58 লিঙ্গ : পুরুষ	ফটো উপলব্ধ	Q 1128	KDC2595593	নাম : উষা ঘোষ স্বামীর নাম : সুবল ঘোষ বাড়ির নং : বয়স : 60 লিঙ্গ : মহিলা	ফটো উপলব্ধ
1129	KDC2834356	নাম : দিপা সরকার(ঘোষ) স্বামীর নাম : অলোক সরকার বাড়ির নং : n0241 বয়স : 44 লিঙ্গ : মহিলা	ফটো উপলব্ধ	1130	KDC2595536	নাম : ভালো সরকার(বর্মন) স্বামীর নাম : তপন সরকার বাড়ির নং : n0143 বয়স : 41 লিঙ্গ : মহিলা	ফটো উপলব্ধ	1131	KDC2683720	নাম : গুন্ডা সরকার স্বামীর নাম : মৃদুল সরকার বাড়ির নং : n0241 বয়স : 55 লিঙ্গ : মহিলা	ফটো উপলব্ধ
1132	RNL2517548	নাম : বাবুল সরকার পিতার নাম : তপন সরকার বাড়ির নং : n0143 বয়স : 27 লিঙ্গ : পুরুষ	ফটো উপলব্ধ	1133	KDC2758688	নাম : শিল্পী সরকার স্বামীর নাম : প্রবিন বাড়ির নং : n0183 বয়স : 38 লিঙ্গ : মহিলা	ফটো উপলব্ধ	1134	UHI1780154	নাম : সুপ্রিয়া সরকার দত্ত স্বামীর নাম : নকুল সরকার বাড়ির নং : n0026 বয়স : 31 লিঙ্গ : মহিলা	ফটো উপলব্ধ
1135	RNL2735850	নাম : পূর্ণিমা সরকার স্বামীর নাম : সুশীল সরকার বাড়ির নং : n0183 বয়স : 75 লিঙ্গ : মহিলা	ফটো উপলব্ধ	1136	RNL2584944	নাম : রেপন সরকার পিতার নাম : প্রদীপ সরকার বাড়ির নং : n0166 বয়স : 26 লিঙ্গ : পুরুষ	ফটো উপলব্ধ	1137	KDC2758670	নাম : সুইটি সরকার(মন্ডল) স্বামীর নাম : রনজীৎ সরকার বাড়ির নং : n0144 বয়স : 39 লিঙ্গ : মহিলা	ফটো উপলব্ধ
1138	KDC1730738	নাম : রনজিত সরকার পিতার নাম : গনেশ সরকার বাড়ির নং : n0144 বয়স : 46 লিঙ্গ : পুরুষ	ফটো উপলব্ধ	1139	RNL1900109	নাম : সুপ্রিয় ঘোষ পিতার নাম : সুবল ঘোষ বাড়ির নং : n0183 বয়স : 32 লিঙ্গ : পুরুষ	ফটো উপলব্ধ	1140	WB/01/006/423290	নাম : গনেশ সরকার পিতার নাম : সুশীল সরকার বাড়ির নং : n0183 বয়স : 49 লিঙ্গ : পুরুষ	ফটো উপলব্ধ

বিধানসভা নির্বাচনক্ষেত্রের নং, নাম : 7-দিনহাটা
ভাগ নং, নাম : 1-পুটিমারী (দক্ষিণ, পশ্চিম)

1141 নাম : মায়ী সরকার স্বামীর নাম : কাউশিক সরকার বাড়ির নং : n0183 বয়স : 43 লিঙ্গ : মহিলা	KDC2434983 ফটো উপলব্ধ	1142 নাম : স্বপ্না সরকার স্বামীর নাম : মনোরঞ্জন সরকার বাড়ির নং : n0181 বয়স : 63 লিঙ্গ : মহিলা	WB/01/006/423033 ফটো উপলব্ধ	1143 নাম : প্রবীন সরকার পিতার নাম : সুশীল সরকার বাড়ির নং : n0183 বয়স : 41 লিঙ্গ : পুরুষ	KDC2596005 ফটো উপলব্ধ
1144 নাম : মীনা সরকার স্বামীর নাম : ভবেন্দ্র সরকার বাড়ির নং : n0241 বয়স : 73 লিঙ্গ : মহিলা	WB/01/006/423420 ফটো উপলব্ধ	1145 নাম : মৃদুলচন্দ্র সরকার পিতার নাম : ভবেন্দ্র সরকার বাড়ির নং : n0241 বয়স : 59 লিঙ্গ : পুরুষ	WB/01/006/423377 ফটো উপলব্ধ	1146 নাম : শিবানী সরকার স্বামীর নাম : গনেশ সরকার বাড়ির নং : n0248 বয়স : 43 লিঙ্গ : মহিলা	KDC2434959 ফটো উপলব্ধ
1147 নাম : তনয়া সরকার পিতার নাম : গনেশ সরকার বাড়ির নং : পুটিমারী বয়স : 20 লিঙ্গ : মহিলা	RNL3260924 ফটো উপলব্ধ	1148 নাম : আসাদুল মিঞা পিতার নাম : আজমুদ্দিন মিঞা বাড়ির নং : n0026 বয়স : 41 লিঙ্গ : পুরুষ	RNL1653062 ফটো উপলব্ধ	1149 নাম : নকুল সরকার পিতার নাম : নূপেন্দ্র নাথ সরকার বাড়ির নং : n0026 বয়স : 39 লিঙ্গ : পুরুষ	KDC2435188 ফটো উপলব্ধ
1150 নাম : বিউটি সরকার স্বামীর নাম : নূপেন্দ্র নাথ সরকার বাড়ির নং : n0026 বয়স : 55 লিঙ্গ : মহিলা	KDC2159788 ফটো উপলব্ধ	1151 নাম : তপন সরকার পিতার নাম : গনেশ সরকার বাড়ির নং : n0143 বয়স : 62 লিঙ্গ : পুরুষ	WB/01/006/423547 ফটো উপলব্ধ	1152 নাম : নূপেন্দ্র নাথ সরকার পিতার নাম : ভূপেন্দ্র নাথ সরকার বাড়ির নং : n0026 বয়স : 72 লিঙ্গ : পুরুষ	KDC2434553 ফটো উপলব্ধ
1153 নাম : প্রদীপ সরকার পিতার নাম : গনেশ সরকার বাড়ির নং : n0166 বয়স : 55 লিঙ্গ : পুরুষ	WB/01/006/423147 ফটো উপলব্ধ	1154 নাম : অনিতা সরকার স্বামীর নাম : প্রদীপ সরকার বাড়ির নং : n0166 বয়স : 50 লিঙ্গ : মহিলা	WB/01/006/423628 ফটো উপলব্ধ	1155 নাম : পিকিং সরকার স্বামীর নাম : বিজন সরকার বাড়ির নং : n0181 বয়স : 32 লিঙ্গ : মহিলা	RNL1899798 ফটো উপলব্ধ
1156 নাম : প্রসেনজিৎ রায় শর্মা পিতার নাম : শ্যামল রায় শর্মা বাড়ির নং : n0183 বয়স : 29 লিঙ্গ : পুরুষ	RNL2266708 ফটো উপলব্ধ	1157 নাম : হামিদা বিবি স্বামীর নাম : আসাদুল মিঞা বাড়ির নং : n0026 বয়স : 37 লিঙ্গ : মহিলা	RNL2024503 ফটো উপলব্ধ	1158 নাম : আজমুদ্দিন মিঞা পিতার নাম : জমিরুদ্দিন মিঞা বাড়ির নং : n0026 বয়স : 66 লিঙ্গ : পুরুষ	WB/01/006/423378 ফটো উপলব্ধ
1159 নাম : সাহার বান বিবি পিতার নাম : আজমুদ্দিন মিঞা বাড়ির নং : n0026 বয়স : 63 লিঙ্গ : মহিলা	RNL2152916 ফটো উপলব্ধ	1160 নাম : কৃষ্ণ কমল বর্মন পিতার নাম : নূপেন্দ্র নাথ বর্মন বাড়ির নং : n0026 বয়স : 42 লিঙ্গ : পুরুষ	KDC2434546 ফটো উপলব্ধ	1161 নাম : নয়নী বর্মন স্বামীর নাম : কৃষ্ণ কমল বর্মন বাড়ির নং : n0026 বয়স : 35 লিঙ্গ : মহিলা	RNL2024289 ফটো উপলব্ধ
1162 নাম : লাবলি খাতুন বিবি স্বামীর নাম : মোক্কেম শেখ বাড়ির নং : এন009 বয়স : 33 লিঙ্গ : মহিলা	RNL2618668 ফটো উপলব্ধ	1163 নাম : লোকমান সেক পিতার নাম : তৈয়ম সেক বাড়ির নং : n0288 বয়স : 47 লিঙ্গ : পুরুষ	KRM1616895 ফটো উপলব্ধ	1164 নাম : আজিজুল হক পিতার নাম : আব্দুল আজিজ মিঞা বাড়ির নং : n0288 বয়স : 49 লিঙ্গ : পুরুষ	WB/01/006/423502 ফটো উপলব্ধ
1165 নাম : লাইলি বিবি স্বামীর নাম : আজিজুল হক বাড়ির নং : n0228 বয়স : 46 লিঙ্গ : মহিলা	KDC2434645 ফটো উপলব্ধ	1166 নাম : লতিফ হোসেন পিতার নাম : আজিজুল হক বাড়ির নং : এন228 বয়স : 25 লিঙ্গ : পুরুষ	RNL2965101 ফটো উপলব্ধ	1167 নাম : জহিরুল হক পিতার নাম : আসমত আলি বাড়ির নং : n0281 বয়স : 35 লিঙ্গ : পুরুষ	RNL1900067 ফটো উপলব্ধ
1168 নাম : লুৎফর হক পিতার নাম : আজিজুল হক বাড়ির নং : n0228 বয়স : 26 লিঙ্গ : পুরুষ	RNL2600062 ফটো উপলব্ধ	1169 নাম : মজিদা বেগম স্বামীর নাম : জহিরুল হক বাড়ির নং : এন281 বয়স : 31 লিঙ্গ : মহিলা	RNL2266773 ফটো উপলব্ধ	1170 নাম : মোসারফ হক পিতার নাম : আব্দুল আজিজ মিঞা বাড়ির নং : এন009 বয়স : 24 লিঙ্গ : পুরুষ	RNL3042835 ফটো উপলব্ধ

বিধানসভা নির্বাচনক্ষেত্রের নং, নাম : 7-দিনহাটা
ভাগ নং, নাম : 1-পুটিমারী (দক্ষিণ, পশ্চিম)

1171	RNL2153070	ফটো উপলব্ধ	1172	WB/01/006/501126	ফটো উপলব্ধ	1173	KDC2683621	ফটো উপলব্ধ
নাম : সুবর্ণা মোস্তাফা পিতার নাম: আব্দুল হোসেন বাড়ির নং : n0231 বয়স : 29 লিঙ্গ : মহিলা			নাম : আজিমা বিবি স্বামীর নাম: দেলোয়ার মিয়া বাড়ির নং : n0227 বয়স : 53 লিঙ্গ : মহিলা			নাম : দেলওয়ার হোসেন পিতার নাম: মুহম্মদ আলী মিয়া বাড়ির নং : n0227 বয়স : 63 লিঙ্গ : পুরুষ		
1174	RNL2618627	ফটো উপলব্ধ	1175	RNL3184165	ফটো উপলব্ধ	1176	RNL2965168	ফটো উপলব্ধ
নাম : আলিফ হোসেন পিতার নাম: ফারুজ উদ্দিন মিয়া বাড়ির নং : এন00 বয়স : 25 লিঙ্গ : পুরুষ			নাম : মেরিনা খাতুন পিতার নাম: দেলোয়ার হোসেন বাড়ির নং : এন/এ বয়স : 25 লিঙ্গ : মহিলা			নাম : সলিমা খাতুন স্বামীর নাম: আব্দুল হোসেন বাড়ির নং : n0231 বয়স : 53 লিঙ্গ : মহিলা		
1177	RNL2736551	ফটো উপলব্ধ	1178	RNL2024065	ফটো উপলব্ধ	1179	RNL2735389	ফটো উপলব্ধ
নাম : আব্দুল হোসেন পিতার নাম: আবতার উদ্দিন মিয়া বাড়ির নং : n0231 বয়স : 65 লিঙ্গ : পুরুষ			নাম : মজিদুল হোসেন পিতার নাম: দেলওয়ার হোসেন মিয়া বাড়ির নং : n0227 বয়স : 33 লিঙ্গ : পুরুষ			নাম : নূর হোসেন মিয়া পিতার নাম: মহীর উদ্দিন মিয়া বাড়ির নং : n0202 বয়স : 55 লিঙ্গ : পুরুষ		
1180	RNL2735397	ফটো উপলব্ধ	1181	RNL3256484	ফটো উপলব্ধ	1182	RNL3294022	ফটো উপলব্ধ
নাম : রফিরা বিবি স্বামীর নাম: নূর হোসেন মিয়া বাড়ির নং : n0202 বয়স : 51 লিঙ্গ : মহিলা			নাম : সৌরভ শেঠিয়া পিতার নাম: পুথরাজ শেঠিয়া বাড়ির নং : মা মহামায়া কমপ্লেক্স বয়স : 21 লিঙ্গ : পুরুষ			নাম : সৌরভ শেখ পিতার নাম: সৌরভ শেখ বাড়ির নং : পুটিমারী বয়স : 19 লিঙ্গ : পুরুষ		
1183	UGR1436567	ফটো উপলব্ধ	1184	RNL2731230	ফটো উপলব্ধ	1185	RNL3305661	ফটো উপলব্ধ
নাম : মামপি খাতুন বিবি পিতার নাম: আজিদুল হক বাড়ির নং : পুটিমারী বয়স : 41 লিঙ্গ : মহিলা			নাম : মঈন উদ্দিন চিশতি পিতার নাম: সোনাব উদ্দিন আহমেদ চিশতি বাড়ির নং : পুটিমারী, বড় নাচিনা বয়স : 48 লিঙ্গ : পুরুষ			নাম : সমীর বর্মন পিতার নাম: নিতাই বর্মন বাড়ির নং : কে-258 বয়স : 25 লিঙ্গ : পুরুষ		
Q 1186	RNL3318128	ফটো উপলব্ধ	1187	RNL3311214	ফটো উপলব্ধ	1188	RNL3325255	ফটো উপলব্ধ
নাম : পূর্ণিমা বর্মন স্বামীর নাম: গৌতম বর্মন বাড়ির নং : এন00 বয়স : 30 লিঙ্গ : মহিলা			নাম : সাহিদা খাতুন স্বামীর নাম: মণীরুল রহমান বাড়ির নং : পুটিমারী বয়স : 20 লিঙ্গ : মহিলা			নাম : সোমনাথ বর্মন স্বামীর নাম: পার্বতী বর্মন বাড়ির নং : পুটিমারী বয়স : 26 লিঙ্গ : পুরুষ		
1189	RNL3325339	ফটো উপলব্ধ	1190	RNL3330222	ফটো উপলব্ধ	1191	RNL3335940	ফটো উপলব্ধ
নাম : রিম্পা বর্মন পিতার নাম: গণেশ চন্দ্র বর্মন বাড়ির নং : পুটিমারী বয়স : 20 লিঙ্গ : মহিলা			নাম : রিক বর্মন পিতার নাম: পরিমল বর্মন বাড়ির নং : পুটিমারী বয়স : 20 লিঙ্গ : পুরুষ			নাম : সম্পা বর্মন পিতার নাম: ভবেশ বর্মন বাড়ির নং : 012 বয়স : 23 লিঙ্গ : মহিলা		
1192	RNL3336633	ফটো উপলব্ধ	1193	RNL3338530	ফটো উপলব্ধ	1194	RNL3338605	ফটো উপলব্ধ
নাম : যতীন বর্মন পিতার নাম: রথীন বর্মন বাড়ির নং : পুটিমারী বয়স : 20 লিঙ্গ : পুরুষ			নাম : মমতা শর্মা মহন্ত স্বামীর নাম: সুমন মহন্ত বাড়ির নং : এন00 বয়স : 27 লিঙ্গ : মহিলা			নাম : শ্রীজিতা সরকার পিতার নাম: মুদুল সরকার বাড়ির নং : পুটিমারী বয়স : 20 লিঙ্গ : মহিলা		
1195	RNL3341492	ফটো উপলব্ধ	1196	RNL3341500	ফটো উপলব্ধ	1197	UGR2381507	ফটো উপলব্ধ
নাম : প্রদীপ মহন্ত পিতার নাম: অমল মহন্ত বাড়ির নং : পুটিমারী বয়স : 19 লিঙ্গ : পুরুষ			নাম : কৃষ্ণেন্দু বর্মন পিতার নাম: রঞ্জিত বর্মন বাড়ির নং : পুটিমারী বয়স : 20 লিঙ্গ : পুরুষ			নাম : মমতা খাতুন স্বামীর নাম: জিহাদ সরকার বাড়ির নং : পুটিমারী বয়স : 28 লিঙ্গ : মহিলা		
1198	RNL3344652	ফটো উপলব্ধ	1199	RNL3344576	ফটো উপলব্ধ	1200	RNL3345709	ফটো উপলব্ধ
নাম : পূজা মহন্ত স্বামীর নাম: সুশান্ত মোহন্ত বাড়ির নং : পুটিমারী বয়স : 24 লিঙ্গ : মহিলা			নাম : সাগর বর্মন পিতার নাম: তপন বর্মন বাড়ির নং : পুটিমারী বয়স : 19 লিঙ্গ : পুরুষ			নাম : অজিত বর্মন পিতার নাম: বিমল বর্মন বাড়ির নং : পুটিমারী বয়স : 20 লিঙ্গ : পুরুষ		

বিধানসভা নির্বাচনক্ষেত্রের নং, নাম : 7-দিনহাটা
ভাগ নং, নাম : 1-পুটিমারী (দক্ষিণ, পশ্চিম)

<p>1201</p> <p>RNL3354768</p> <p>ফটো উপলব্ধ</p> <p>নাম : নেহা পারভীন পিতার নাম: জহরুল রহমান বাড়ির নং : দিনহাটা বয়স : 22 লিঙ্গ : মহিলা</p>	<p>1202</p> <p>RNL3354891</p> <p>ফটো উপলব্ধ</p> <p>নাম : জয়ন্তী বর্মন স্বামীর নাম: সাগর বর্মন বাড়ির নং : কে-25 বয়স : 24 লিঙ্গ : মহিলা</p>	<p>1203</p> <p>RNL3355773</p> <p>ফটো উপলব্ধ</p> <p>নাম : কৃষ্ণ মহন্ত পিতার নাম: সুধান মহন্ত বাড়ির নং : পুটিমারী বয়স : 23 লিঙ্গ : পুরুষ</p>
---	--	--

1204	1	RNL3362365	ফটো উপলব্ধ	1205	1	RNL3362597	ফটো উপলব্ধ	1206	1	RNL3362613	ফটো উপলব্ধ
<p>নাম : দেবজিৎ বর্মণ পিতার নাম: নির্মল বর্মণ বাড়ির নং : পুটিমারী বয়স : 19 লিঙ্গ : পুরুষ</p>				<p>নাম : সন্তোষ মোদক পিতার নাম: সুমন্ত মোদক বাড়ির নং : এন00 বয়স : 21 লিঙ্গ : পুরুষ</p>				<p>নাম : বিক্রম বর্মণ পিতার নাম: অপু বর্মণ বাড়ির নং : এন00 বয়স : 19 লিঙ্গ : পুরুষ</p>			
1207	1	RNL3362639	ফটো উপলব্ধ	1208	1	RNL3363090	ফটো উপলব্ধ	1209	1	RNL3363504	ফটো উপলব্ধ
<p>নাম : রাখারানী রায় শর্মা পিতার নাম: কর্তিক রায় শর্মা বাড়ির নং : পাট নং - 245 বয়স : 19 লিঙ্গ : মহিলা</p>				<p>নাম : সবুজ মিয়া পিতার নাম: সফিকুল মিয়া বাড়ির নং : পুটিমারী বয়স : 19 লিঙ্গ : পুরুষ</p>				<p>নাম : দীপিকা বর্মণ পিতার নাম: নির্মল বর্মণ বাড়ির নং : পাট- 245 বয়স : 22 লিঙ্গ : মহিলা</p>			
1210	1	RNL3363710	ফটো উপলব্ধ	1211	1	RNL3365004	ফটো উপলব্ধ				
<p>নাম : মাসুদ সোয়েল পিতার নাম: সফিকুল রহমান বাড়ির নং : এম এস এন্টারপ্রাইস বয়স : 21 লিঙ্গ : পুরুষ</p>				<p>নাম : অমর বর্মণ মায়ের নাম: মায়ী বর্মণ বাড়ির নং : পুটিমারী বয়স : 21 লিঙ্গ : পুরুষ</p>							

নির্বাচক সংখ্যার সারসংক্ষেপ :								
A) নির্বাচকের সংখ্যা :								
	নির্বাচক তালিকার প্রকৃতি	নির্বাচক তালিকার পরিচিতি :	নির্বাচকের সংখ্যা :					
			পুরুষ	মহিলা	তৃতীয় লিঙ্গ	মোট		
I	মূল তালিকা	মূল তালিকা	বিশেষ নিবিড় সংশোধনী ২০২৬-এর চূড়ান্ত ভোটার তালিকা		633	570	0	1203
II	1- সংযোজন তালিকা	সংযোজনী 1	বিশেষ সংক্ষিপ্ত সংশোধন 2026		6	2	0	8
III	2- বিয়োজন তালিকা	সংযোজনী 1	বিশেষ সংক্ষিপ্ত সংশোধন 2026		2	4	0	6
IV	'লিঙ্গ ক্ষেত্রের' পরিবর্তনের কারণে পার্থক্য			0	0	0	0	
নির্বাচকের মোট সংখ্যা (I+II-III+IV)				637	568	0	1205	
B) ক্রটি সংশোধনের সংখ্যা :								
নির্বাচক তালিকার প্রকৃতি	নির্বাচক তালিকার পরিচিতি :	ক্রটি সংশোধনের সংখ্যা :						
সংযোজনী 1	বিশেষ সংক্ষিপ্ত সংশোধন 2026	0						

নির্বাচক নিবন্ধন আধিকারিকের স্বাক্ষর

E-মৃত, S-স্থানান্তরিত, R-একাধিকবার অন্তর্ভুক্ত, M-নিখোঁজ, Q-যোগ্য নহে