

নির্বাচক তালিকা 2026 S25 পশ্চিমবঙ্গ

| | | | | | | | | | | | | | | | | | | | | | |
|---|---------------------------|---|-------|--------------|-----|------------------|-------------|---------|---|------|-----------|------------------|----------------|------|---------------|--------|-----------|------|---------------|-----|----------|
| বিধানসভা নির্বাচনক্ষেত্রের নং, নাম ও সংরক্ষণের স্থিতি : 70 - রেজিনগর (সাধারণ) | | অংশ নং : 230 | | | | | | | | | | | | | | | | | | | |
| বিধানসভা নির্বাচনক্ষেত্রটি যে লোকসভা নির্বাচনক্ষেত্রের / ক্ষেত্রসমূহের অন্তর্ভুক্ত তার নং, নাম ও সংরক্ষণ স্থিতি : 10 - বহরমপুর (সাধারণ) | | | | | | | | | | | | | | | | | | | | | |
| 1. সংশোধনের পূর্ণ বিবরণ | | | | | | | | | | | | | | | | | | | | | |
| সংশোধনের বৎসর : | 2026 | নির্বাচক তালিকার পরিচিতি : বিশেষ নিবিড় সংশোধনী ২০২৬-এর চূড়ান্ত ভোটার তালিকা | | | | | | | | | | | | | | | | | | | |
| ভিত্তি তারিখ : | 01-01-2026 | | | | | | | | | | | | | | | | | | | | |
| সংশোধনের প্রকৃতি : | বিশেষ নিবিড় সংশোধনী 2026 | | | | | | | | | | | | | | | | | | | | |
| প্রকাশনার তারিখ : | 28-02-2026 | | | | | | | | | | | | | | | | | | | | |
| 2. অংশ ও নির্বাচনী এলাকার পূর্ণ বিবরণ : | | | | | | | | | | | | | | | | | | | | | |
| অংশের ভাগ নং ও নাম : | | | | | | | | | | | | | | | | | | | | | |
| 1-মহল্লা-লোকনাথপুর উত্তর পশ্চিমপাড়া | | <table border="1"> <tr> <td>প্রধান শহর/গ্রাম</td> <td>: লোকনাথপুর</td> </tr> <tr> <td>ওয়ার্ড</td> <td>:</td> </tr> <tr> <td>থানা</td> <td>: রেজিনগর</td> </tr> <tr> <td>গ্রাম পঞ্চগায়েত</td> <td>: রামপাড়া - 1</td> </tr> <tr> <td>ব্লক</td> <td>: বেলডাঙ্গা-2</td> </tr> <tr> <td>মহকুমা</td> <td>: বহরমপুর</td> </tr> <tr> <td>জেলা</td> <td>: মুর্শিদাবাদ</td> </tr> <tr> <td>পিন</td> <td>: 742189</td> </tr> </table> | | | | প্রধান শহর/গ্রাম | : লোকনাথপুর | ওয়ার্ড | : | থানা | : রেজিনগর | গ্রাম পঞ্চগায়েত | : রামপাড়া - 1 | ব্লক | : বেলডাঙ্গা-2 | মহকুমা | : বহরমপুর | জেলা | : মুর্শিদাবাদ | পিন | : 742189 |
| প্রধান শহর/গ্রাম | : লোকনাথপুর | | | | | | | | | | | | | | | | | | | | |
| ওয়ার্ড | : | | | | | | | | | | | | | | | | | | | | |
| থানা | : রেজিনগর | | | | | | | | | | | | | | | | | | | | |
| গ্রাম পঞ্চগায়েত | : রামপাড়া - 1 | | | | | | | | | | | | | | | | | | | | |
| ব্লক | : বেলডাঙ্গা-2 | | | | | | | | | | | | | | | | | | | | |
| মহকুমা | : বহরমপুর | | | | | | | | | | | | | | | | | | | | |
| জেলা | : মুর্শিদাবাদ | | | | | | | | | | | | | | | | | | | | |
| পিন | : 742189 | | | | | | | | | | | | | | | | | | | | |
| 3. ভোট গ্রহন কেন্দ্রের পূর্ণ বিবরণ : | | | | | | | | | | | | | | | | | | | | | |
| ভোট গ্রহন কেন্দ্রের নং, নাম : | | ভোট গ্রহন কেন্দ্রের শ্রেণী : | | গ্রামীণ | | | | | | | | | | | | | | | | | |
| 230 - উত্তর লোকনাথপুর প্রাথমিক বিদ্যালয় | | এই অংশে সহায়ক ভোটগ্রহন কেন্দ্রের সংখ্যা | | 0 | | | | | | | | | | | | | | | | | |
| ভোট গ্রহন কেন্দ্রের ঠিকানা : | | : | | | | | | | | | | | | | | | | | | | |
| উত্তর লোকনাথপুর প্রাথমিক বিদ্যালয়, রুম-২, লোকনাথপুর | | | | | | | | | | | | | | | | | | | | | |
| 4. নির্বাচকের সংখ্যা : | | | | | | | | | | | | | | | | | | | | | |
| প্রথম ক্রমিক নং | শেষ ক্রমিক নং | মোট সংখ্যা | | | | | | | | | | | | | | | | | | | |
| | | পুরুষ | মহিলা | তৃতীয় লিঙ্গ | মোট | | | | | | | | | | | | | | | | |
| 1 | 673 | 363 | 310 | 0 | 673 | | | | | | | | | | | | | | | | |

নির্বাচক নিবন্ধন আধিকারিকের স্বাক্ষর

Nazri Naksha

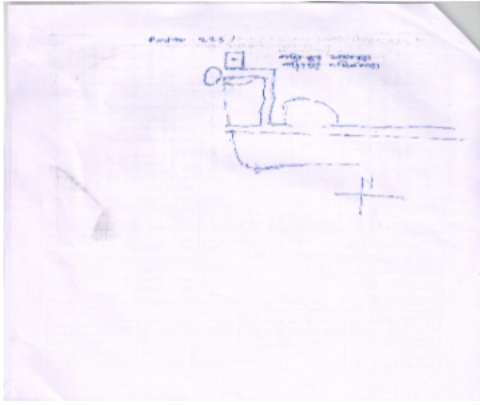

Google Map View



Polling Station Building Front View



Polling Station Front View



Cad View

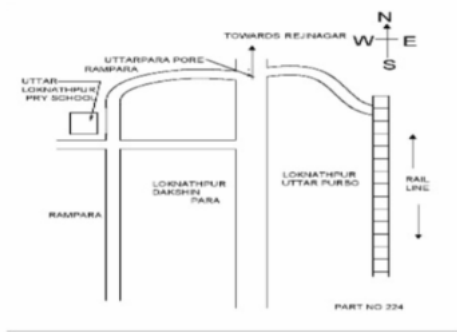

Key MAP View



বিধানসভা নির্বাচনক্ষেত্রের নং, নাম : 70-রেজিনগর
ভাগ নং, নাম : 1-মহল্লা-লোকনাথপুর উত্তর পশ্চিমপাড়া

| | | | | | |
|--|--------------------------------|---|--------------------------------|--|--------------------------------|
| 1 নাম : শ্যাম্ফ ল মল্লিক পিতার নাম: ইসলাম মল্লিক বাড়ির নং : n0004 বয়স : 56 লিঙ্গ : পুরুষ | GNN1478312 ফটো উপলব্ধ | 2 নাম : গাজল মল্লিক পিতার নাম: ইসলাম মল্লিক বাড়ির নং : n0004 বয়স : 49 লিঙ্গ : পুরুষ | WB/10/061/603003 ফটো উপলব্ধ | 3 নাম : ইনুহারা বিবি স্বামীর নাম: মল্লিক ইসলাম বাড়ির নং : n0004 বয়স : 73 লিঙ্গ : মহিলা | WB/10/061/603001 ফটো উপলব্ধ |
| 4 নাম : তারিফা বিবি স্বামীর নাম: সাহাজ্জদিন সেখ বাড়ির নং : n0142 বয়স : 48 লিঙ্গ : মহিলা | ZUY1005222 ফটো উপলব্ধ | 5 নাম : মোতালেব সেখ পিতার নাম: রসিদ সেখ বাড়ির নং : n0184 বয়স : 57 লিঙ্গ : পুরুষ | ZUY1583053 ফটো উপলব্ধ | 6 নাম : ফিরোজ আলি মল্লিক পিতার নাম: ইমান আলি মল্লিক বাড়ির নং : n0048 বয়স : 54 লিঙ্গ : পুরুষ | ZUY2080554 ফটো উপলব্ধ |
| 7 নাম : আদুরী বিবি স্বামীর নাম: ফিরোজ আলী মল্লিক বাড়ির নং : n0048 বয়স : 54 লিঙ্গ : মহিলা | GNN2593416 ফটো উপলব্ধ | 8 নাম : বহার আলী মল্লিক পিতার নাম: ইমান আলী মল্লিক বাড়ির নং : 3 বয়স : 57 লিঙ্গ : পুরুষ | GNN1470293 ফটো উপলব্ধ | 9 নাম : মোঃ জাহাঙ্গীর মল্লিক পিতার নাম: মোঃ বাহার আলি মল্লিক বাড়ির নং : n0048 বয়স : 34 লিঙ্গ : পুরুষ | ZUY1261932 ফটো উপলব্ধ |
| 10 নাম : মিলন সেখ পিতার নাম: মিলন সেখ বাড়ির নং : n0065 বয়স : 34 লিঙ্গ : পুরুষ | ZUY0805895 ফটো উপলব্ধ | 11 নাম : আর্জিনা বিবি স্বামীর নাম: মল্লিক মল্লিক বাড়ির নং : n0025 বয়স : 37 লিঙ্গ : মহিলা | ZUY1193747 ফটো উপলব্ধ | 12 নাম : নিরদা বিবি স্বামীর নাম: মহাজন মল্লিক বাড়ির নং : n0035 বয়স : 83 লিঙ্গ : মহিলা | WB/10/061/603054 ফটো উপলব্ধ |
| 13 নাম : সারিফা বিবি স্বামীর নাম: আব্বাস সেখ বাড়ির নং : n0169 বয়স : 53 লিঙ্গ : মহিলা | WB/10/061/609475 ফটো উপলব্ধ | 14 নাম : মোঃ লালন সেখ পিতার নাম: উল্লাস সেখ বাড়ির নং : n0084 বয়স : 30 লিঙ্গ : পুরুষ | ZUY1582709 ফটো উপলব্ধ | 15 নাম : মোসনাহার বিবি স্বামীর নাম: লালন সেখ বাড়ির নং : n0094 বয়স : 30 লিঙ্গ : মহিলা | ZUY1582717 ফটো উপলব্ধ |
| 16 নাম : আব্দুর আলি মল্লিক পিতার নাম: ইনসান মল্লিক বাড়ির নং : n0015 বয়স : 58 লিঙ্গ : পুরুষ | WB/10/061/603042 ফটো উপলব্ধ | 17 নাম : গুলফুননেছা বিবি স্বামীর নাম: আব্দুর আলি মল্লিক বাড়ির নং : n0015 বয়স : 53 লিঙ্গ : মহিলা | WB/10/061/603044 ফটো উপলব্ধ | 18 নাম : মুরসেদ আলি মল্লিক পিতার নাম: আব্দুর আলি মল্লিক বাড়ির নং : n0015 বয়স : 36 লিঙ্গ : পুরুষ | ZUY1582824 ফটো উপলব্ধ |
| 19 নাম : জাহান্নারা বিবি স্বামীর নাম: মামলত মল্লিক বাড়ির নং : n0023 বয়স : 58 লিঙ্গ : মহিলা | WB/10/061/603006 ফটো উপলব্ধ | 20 নাম : খাদিজা বিবি স্বামীর নাম: মুরসেদ মল্লিক বাড়ির নং : n0023 বয়স : 35 লিঙ্গ : মহিলা | ZUY1193739 ফটো উপলব্ধ | 21 নাম : রকিয়া বিবি অন্যান্য: লেকছদ্দিন মল্লিক বাড়ির নং : n0025 বয়স : 70 লিঙ্গ : মহিলা | WB/10/061/603034 ফটো উপলব্ধ |
| 22 নাম : ফৈনাদীন মল্লিক পিতার নাম: লেকছদ্দিন মল্লিক বাড়ির নং : n0025 বয়স : 52 লিঙ্গ : পুরুষ | ZUY2080240 ফটো উপলব্ধ | 23 নাম : তয়নদ্দিন মল্লিক পিতার নাম: লেকছদ্দিন মল্লিক বাড়ির নং : n0025 বয়স : 45 লিঙ্গ : পুরুষ | GNN1464742 ফটো উপলব্ধ | 24 নাম : মোঃ নবিনউদ্দিন মল্লিক পিতার নাম: লেকছদ্দিন মল্লিক বাড়ির নং : n0025 বয়স : 38 লিঙ্গ : পুরুষ | ZUY1005461 ফটো উপলব্ধ |
| 25 নাম : মোঃ জমিনউদ্দিন মল্লিক পিতার নাম: লেকছদ্দিন মল্লিক বাড়ির নং : n0025 বয়স : 37 লিঙ্গ : পুরুষ | ZUY1005487 ফটো উপলব্ধ | 26 নাম : সাহান্নারা বিবি স্বামীর নাম: ফয়নুদ্দিন মল্লিক বাড়ির নং : n0025 বয়স : 46 লিঙ্গ : মহিলা | GNN2657807 ফটো উপলব্ধ | 27 নাম : নবিয়া বিবি স্বামীর নাম: শ্যাম্ফ ল মল্লিক বাড়ির নং : n0004 বয়স : 50 লিঙ্গ : মহিলা | ZUY2080646 ফটো উপলব্ধ |
| 28 নাম : জেসমিনা বিবি স্বামীর নাম: আব্দুল গাফুর সেখ বাড়ির নং : n0064 বয়স : 38 লিঙ্গ : মহিলা | ZUY1005842 ফটো উপলব্ধ | 29 নাম : রুপালি বিবি স্বামীর নাম: মানছার সেখ বাড়ির নং : n0029 বয়স : 31 লিঙ্গ : মহিলা | ZUY1582915 ফটো উপলব্ধ | 30 নাম : কুলফা বিবি স্বামীর নাম: ইয়ানুস আলি সেখ বাড়ির নং : n0072 বয়স : 62 লিঙ্গ : মহিলা | ZUY2080224 ফটো উপলব্ধ |

বিধানসভা নির্বাচনক্ষেত্রের নং, নাম : 70-রেজিনগর
ভাগ নং, নাম : 1-মহল্লা-লোকনাথপুর উত্তর পশ্চিমপাড়া

| | | | | | | | | | | | |
|----|------------|---|------------|----|------------------|--|------------|----|------------|---|------------|
| 31 | ZUY0805572 | নাম : হান্নাচ সেখ পিতার নাম: ইয়াহুস আলী সেখ বাড়ির নং : n0072 বয়স : 45 লিঙ্গ : পুরুষ | ফটো উপলব্ধ | 32 | WB/10/061/603331 | নাম : মেহেরুল্লাহা বিবি স্বামীর নাম: মজিবর সেখ বাড়ির নং : n0076 বয়স : 52 লিঙ্গ : মহিলা | ফটো উপলব্ধ | 33 | ZUY1193960 | নাম : বাসের আলী সেখ পিতার নাম: ইয়াহুস আলী সেখ বাড়ির নং : n0066 বয়স : 37 লিঙ্গ : পুরুষ | ফটো উপলব্ধ |
| 34 | ZUY2026029 | নাম : তাহামিনা খাতুন বিবি স্বামীর নাম: মুহাম্মদ মাহফুজুল সেখ বাড়ির নং : এন003 বয়স : 26 লিঙ্গ : মহিলা | ফটো উপলব্ধ | 35 | ZUY1988104 | নাম : সনিফা খাতুন পিতার নাম: আসির আলি মল্লিক বাড়ির নং : এন0015 বয়স : 25 লিঙ্গ : মহিলা | ফটো উপলব্ধ | 36 | ZUY1986561 | নাম : আলি হোসেন সেখ পিতার নাম: মজিবর সেখ বাড়ির নং : এন0076 বয়স : 26 লিঙ্গ : পুরুষ | ফটো উপলব্ধ |
| 37 | ZUY1986595 | নাম : আব্দুল রফ সেখ পিতার নাম: মজিবর সেখ বাড়ির নং : এন0076 বয়স : 26 লিঙ্গ : পুরুষ | ফটো উপলব্ধ | 38 | ZUY2026110 | নাম : রাকিবা খাতুন বিবি স্বামীর নাম: মুহাম্মদ আলি মল্লিক বাড়ির নং : এন0015 বয়স : 25 লিঙ্গ : মহিলা | ফটো উপলব্ধ | 39 | GNN1467414 | নাম : মজিবর সেখ পিতার নাম: উম্মর আলি সেখ বাড়ির নং : n0076 বয়স : 51 লিঙ্গ : পুরুষ | ফটো উপলব্ধ |
| 40 | ZUY2080604 | নাম : আনোরা বিবি স্বামীর নাম: আঃ হামিদ সেখ বাড়ির নং : n0075 বয়স : 62 লিঙ্গ : মহিলা | ফটো উপলব্ধ | 41 | ZUY1262922 | নাম : সাজিদ সেখ পিতার নাম: ইয়াচ আলি সেখ বাড়ির নং : n0048 বয়স : 32 লিঙ্গ : পুরুষ | ফটো উপলব্ধ | 42 | ZUY1688316 | নাম : আশা খাতুন স্বামীর নাম: ইমাজদদিন সেখ বাড়ির নং : n0072 বয়স : 31 লিঙ্গ : মহিলা | ফটো উপলব্ধ |
| 43 | ZUY0814335 | নাম : উমারুন বিবি স্বামীর নাম: ইয়াচ আলি সেখ বাড়ির নং : n0048 বয়স : 47 লিঙ্গ : মহিলা | ফটো উপলব্ধ | 44 | ZUY1688324 | নাম : ইমাজদীন সেখ পিতার নাম: ইয়াহুস আলী সেখ বাড়ির নং : n0072 বয়স : 32 লিঙ্গ : পুরুষ | ফটো উপলব্ধ | 45 | ZUY0805580 | নাম : আসরুপা বিবি স্বামীর নাম: হান্নাচ সেখ বাড়ির নং : n0072 বয়স : 40 লিঙ্গ : মহিলা | ফটো উপলব্ধ |
| 46 | ZUY2516052 | নাম : নিজামুদ্দিন মল্লিক পিতার নাম: শামসুল মল্লিক বাড়ির নং : N0004 বয়স : 24 লিঙ্গ : পুরুষ | ফটো উপলব্ধ | 47 | ZUY2519015 | নাম : নারসিনা খাতুন স্বামীর নাম: আবাদত সেখ বাড়ির নং : n0183 বয়স : 25 লিঙ্গ : মহিলা | ফটো উপলব্ধ | 48 | ZUY2518249 | নাম : সাইরা খাতুন স্বামীর নাম: এম এস মানিক বাড়ির নং : n0094 বয়স : 26 লিঙ্গ : মহিলা | ফটো উপলব্ধ |
| 49 | ZUY2080398 | নাম : ইদ মোহাম্মদ মল্লিক পিতার নাম: মোঃ সামাদ মল্লিক বাড়ির নং : n0049 বয়স : 48 লিঙ্গ : পুরুষ | ফটো উপলব্ধ | 50 | ZUY1336460 | নাম : তারামন বিবি স্বামীর নাম: রমজান আলি মল্লিক বাড়ির নং : n0049 বয়স : 35 লিঙ্গ : মহিলা | ফটো উপলব্ধ | 51 | ZUY2025997 | নাম : মহিমা খাতুন স্বামীর নাম: মাসাদুল সেখ বাড়ির নং : N0065 বয়স : 25 লিঙ্গ : মহিলা | ফটো উপলব্ধ |
| 52 | ZUY1787837 | নাম : সাবির আলি সেখ পিতার নাম: উম্মর আলি সেখ বাড়ির নং : n0031 বয়স : 28 লিঙ্গ : পুরুষ | ফটো উপলব্ধ | 53 | GNN1468305 | নাম : মহসীন সেখ পিতার নাম: তসলিম সেখ বাড়ির নং : n0094 বয়স : 59 লিঙ্গ : পুরুষ | ফটো উপলব্ধ | 54 | GNN2657799 | নাম : জামেনা বিবি স্বামীর নাম: বাবর আলি মল্লিক বাড়ির নং : n0049 বয়স : 39 লিঙ্গ : মহিলা | ফটো উপলব্ধ |
| 55 | ZUY1336932 | নাম : পাকিলা বিবি স্বামীর নাম: হাবিবুল মল্লিক বাড়ির নং : 005 বয়স : 34 লিঙ্গ : মহিলা | ফটো উপলব্ধ | 56 | ZUY1193986 | নাম : তাহামিনা বিবি স্বামীর নাম: ইয়াকুব সেখ বাড়ির নং : n0072 বয়স : 45 লিঙ্গ : মহিলা | ফটো উপলব্ধ | 57 | ZUY1193879 | নাম : মমতাজ বেগম স্বামীর নাম: আকতার আলী মল্লিক বাড়ির নং : n0048 বয়স : 35 লিঙ্গ : মহিলা | ফটো উপলব্ধ |
| 58 | GNN1463884 | নাম : বাবর আলি মল্লিক পিতার নাম: মুহাম্মদ আলি মল্লিক বাড়ির নং : n0049 বয়স : 50 লিঙ্গ : পুরুষ | ফটো উপলব্ধ | 59 | ZUY1582675 | নাম : রফিকুল সেখ পিতার নাম: মুহাম্মদ মজিবর সেখ বাড়ির নং : n0076 বয়স : 31 লিঙ্গ : পুরুষ | ফটো উপলব্ধ | 60 | GNN2286086 | নাম : মমিন মল্লিক পিতার নাম: মুহাম্মদ আলী মল্লিক বাড়ির নং : n0025 বয়স : 39 লিঙ্গ : পুরুষ | ফটো উপলব্ধ |

বিধানসভা নির্বাচনক্ষেত্রের নং, নাম : 70-রেজিনগর
ভাগ নং, নাম : 1-মহল্লা-লোকনাথপুর উত্তর পশ্চিমপাড়া

| | | | | | |
|--|--------------------------|--|--------------------------|--|--------------------------------|
| 61 নাম : মানছার সেখ মায়ের নাম: উলফা বেওয়া বাড়ির নং : n0029 বয়স : 36 লিঙ্গ : পুরুষ | ZUY1028893 ফটো উপলব্ধ | 62 নাম : জহুর আলি সেখ পিতার নাম: জুবান আলি সেখ বাড়ির নং : n0031 বয়স : 57 লিঙ্গ : পুরুষ | GNN1475847 ফটো উপলব্ধ | 63 নাম : রাফিয়া বিবি স্বামীর নাম: ইদ মোহাম্মাদ মল্লিক বাড়ির নং : n0049 বয়স : 39 লিঙ্গ : মহিলা | GNN2593341 ফটো উপলব্ধ |
| 64 নাম : আরিকা বিবি স্বামীর নাম: নাজিম হোসেন বাড়ির নং : n0134 বয়স : 39 লিঙ্গ : মহিলা | GNN2476091 ফটো উপলব্ধ | 65 নাম : মমতাজ বিবি স্বামীর নাম: আমির আলী বাড়ির নং : n0048 বয়স : 37 লিঙ্গ : মহিলা | ZUY1262070 ফটো উপলব্ধ | 66 নাম : রমজান আলি মল্লিক পিতার নাম: সামাদ আলি মল্লিক বাড়ির নং : n0049 বয়স : 42 লিঙ্গ : পুরুষ | GNN2211753 ফটো উপলব্ধ |
| 67 নাম : মহঃ মুক্তার আলী মল্লিক পিতার নাম: ইমান আলী মল্লিক বাড়ির নং : n0048 বয়স : 41 লিঙ্গ : পুরুষ | GNN2285922 ফটো উপলব্ধ | 68 নাম : নাসিবা বিবি স্বামীর নাম: হাসিনুর সেখ বাড়ির নং : n0112 বয়স : 43 লিঙ্গ : মহিলা | GNN2211530 ফটো উপলব্ধ | 69 নাম : সাইদা বিবি স্বামীর নাম: উমার আলি সেখ বাড়ির নং : n0107 বয়স : 44 লিঙ্গ : মহিলা | GNN2211217 ফটো উপলব্ধ |
| 70 নাম : ফরিদা বিবি স্বামীর নাম: রহীদ আলি সেখ বাড়ির নং : n0115 বয়স : 43 লিঙ্গ : মহিলা | GNN2211480 ফটো উপলব্ধ | 71 নাম : সাবিনা খাতুন পিতার নাম: হাজির মীর বাড়ির নং : এন0000 বয়স : 35 লিঙ্গ : পুরুষ | XUW1282193 ফটো উপলব্ধ | 72 নাম : হুমায়ুন মল্লিক পিতার নাম: ফিরোজ আলী মল্লিক বাড়ির নং : এন0048 বয়স : 24 লিঙ্গ : পুরুষ | ZUY2567030 ফটো উপলব্ধ |
| 73 নাম : মোঃ ইয়াকুব সেখ পিতার নাম: ইয়ানুস আলী সেখ বাড়ির নং : n0072 বয়স : 50 লিঙ্গ : পুরুষ | GNN2285948 ফটো উপলব্ধ | 74 নাম : কালু মল্লিক পিতার নাম: মহঃ খেজমত মল্লিক বাড়ির নং : n0040 বয়স : 45 লিঙ্গ : পুরুষ | GNN2286029 ফটো উপলব্ধ | 75 নাম : আমির আলি পিতার নাম: ইমান আলি মল্লিক বাড়ির নং : n0048 বয়স : 43 লিঙ্গ : পুরুষ | WB/10/061/603078 ফটো উপলব্ধ |
| 76 নাম : ফারসিনা খাতুন বিবি স্বামীর নাম: আব্দুল বারি মল্লিক বাড়ির নং : এন0121 বয়স : 46 লিঙ্গ : মহিলা | ZUY1193804 ফটো উপলব্ধ | 77 নাম : আবাদত সেখ পিতার নাম: মোতালেব সেখ বাড়ির নং : n0183 বয়স : 36 লিঙ্গ : পুরুষ | ZUY1583046 ফটো উপলব্ধ | 78 নাম : জাকারুল সেখ পিতার নাম: ইসমাইল সেখ বাড়ির নং : N0066 বয়স : 24 লিঙ্গ : পুরুষ | ZUY2516003 ফটো উপলব্ধ |
| 79 নাম : বিলকিস বিবি স্বামীর নাম: কামালুদ্দিন সেখ বাড়ির নং : এন0033 বয়স : 36 লিঙ্গ : মহিলা | ZUY2638443 ফটো উপলব্ধ | 80 নাম : রুকসানা রহমান পিতার নাম: ইদ মোহাম্মাদ মল্লিক বাড়ির নং : এন0049 বয়স : 22 লিঙ্গ : মহিলা | ZUY2665974 ফটো উপলব্ধ | 81 নাম : আজিজুল সেখ পিতার নাম: মোঃ ইয়াকুব সেখ বাড়ির নং : এন0072 বয়স : 22 লিঙ্গ : পুরুষ | ZUY2668481 ফটো উপলব্ধ |
| 82 নাম : মানেজা বিবি স্বামীর নাম: তোয়াজ আলি সেখ বাড়ির নং : n0176 বয়স : 54 লিঙ্গ : মহিলা | ZUY2080463 ফটো উপলব্ধ | 83 নাম : মাকি জাঃ খাতুন স্বামীর নাম: সফিকুল সেখ বাড়ির নং : এন0076 বয়স : 23 লিঙ্গ : মহিলা | ZUY2699015 ফটো উপলব্ধ | 84 নাম : সফিকুল মল্লিক পিতার নাম: সফিকুল মল্লিক বাড়ির নং : এন004 বয়স : 22 লিঙ্গ : পুরুষ | ZUY2722825 ফটো উপলব্ধ |
| 85 নাম : দিলওয়ার হোসেন সেখ পিতার নাম: আসাদুল সেখ বাড়ির নং : এন0065 বয়স : 26 লিঙ্গ : পুরুষ | ZUY2530384 ফটো উপলব্ধ | 86 নাম : নাজেমদ্দিন মল্লিক পিতার নাম: খেজমত মল্লিক বাড়ির নং : n0040 বয়স : 52 লিঙ্গ : পুরুষ | ZUY2733343 ফটো উপলব্ধ | 87 নাম : সাহেদা বিবি স্বামীর নাম: মোতালেব সেখ বাড়ির নং : n0152 বয়স : 53 লিঙ্গ : মহিলা | WB/10/061/612409 ফটো উপলব্ধ |
| 88 নাম : মাসাদুল সেখ পিতার নাম: চাঁদ আলী সেখ বাড়ির নং : n0065 বয়স : 30 লিঙ্গ : পুরুষ | ZUY1764455 ফটো উপলব্ধ | 89 নাম : বাসার আলি সেখ পিতার নাম: কাসেম সেখ বাড়ির নং : n0181 বয়স : 27 লিঙ্গ : পুরুষ | ZUY1583020 ফটো উপলব্ধ | 90 নাম : এম এস মানিক পিতার নাম: মহসীন সেখ বাড়ির নং : N0094 বয়স : 26 লিঙ্গ : পুরুষ | ZUY1984962 ফটো উপলব্ধ |

বিধানসভা নির্বাচনক্ষেত্রের নং, নাম : 70-রেজিনগর
ভাগ নং, নাম : 1-মহল্লা-লোকনাথপুর উত্তর পশ্চিমপাড়া

| | | | | | |
|--|--------------------------------|--|--------------------------|--|--------------------------|
| 91 নাম : আলিয়া বিবি স্বামীর নাম : জমিউদ্দিন মল্লিক বাড়ির নং : n0025 বয়স : 32 লিঙ্গ : মহিলা | ZUY1450980 ফটো উপলব্ধ | 92 নাম : লুতফন বিবি স্বামীর নাম : উয়নুদ্দিন মল্লিক বাড়ির নং : n0025 বয়স : 37 লিঙ্গ : মহিলা | ZUY1451103 ফটো উপলব্ধ | 93 নাম : কহিনুর খাতুন (বিবি) স্বামীর নাম : নবীরুদ্দিন মল্লিক বাড়ির নং : n0025 বয়স : 38 লিঙ্গ : মহিলা | GNN2825982 ফটো উপলব্ধ |
| 94 নাম : অজবা বিবি স্বামীর নাম : হায়বত মল্লিক বাড়ির নং : n0043 বয়স : 77 লিঙ্গ : মহিলা | WB/10/061/603067 ফটো উপলব্ধ | 95 নাম : নাজমুন্নাহার বিবি স্বামীর নাম : কিরামত মল্লিক বাড়ির নং : n0043 বয়স : 42 লিঙ্গ : মহিলা | ZUY1005503 ফটো উপলব্ধ | 96 নাম : কিরামত মল্লিক পিতার নাম : হায়বত মল্লিক বাড়ির নং : n0043 বয়স : 53 লিঙ্গ : পুরুষ | GNN1477769 ফটো উপলব্ধ |
| 97 নাম : ইয়াদালী মল্লিক পিতার নাম : হায়বত মল্লিক বাড়ির নং : n0043 বয়স : 55 লিঙ্গ : পুরুষ | GNN1477009 ফটো উপলব্ধ | 98 নাম : সাহান্নারা বিবি স্বামীর নাম : সিরাজুল মল্লিক বাড়ির নং : n0043 বয়স : 54 লিঙ্গ : মহিলা | GNN1465657 ফটো উপলব্ধ | 99 নাম : সিরাজুল মল্লিক পিতার নাম : হায়বত মল্লিক বাড়ির নং : n0043 বয়স : 66 লিঙ্গ : পুরুষ | GNN1466598 ফটো উপলব্ধ |
| 100 নাম : বিউটি বেগম স্বামীর নাম : কালু মল্লিক বাড়ির নং : n0040 বয়স : 35 লিঙ্গ : মহিলা | ZUY1261775 ফটো উপলব্ধ | 101 নাম : আজিলা বিবি স্বামীর নাম : খেজমত মল্লিক বাড়ির নং : n0040 বয়স : 65 লিঙ্গ : মহিলা | ZUY2080869 ফটো উপলব্ধ | 102 নাম : ইসরাইল সেখ পিতার নাম : ইছব আলী সেখ বাড়ির নং : n0066 বয়স : 67 লিঙ্গ : পুরুষ | GNN1543057 ফটো উপলব্ধ |
| 103 নাম : চাঁদ আলি সেখ পিতার নাম : হুসেইন সেখ বাড়ির নং : n0065 বয়স : 55 লিঙ্গ : পুরুষ | GNN1479252 ফটো উপলব্ধ | 104 নাম : সারিজান বিবি স্বামীর নাম : চাঁদ আলি সেখ বাড়ির নং : n0065 বয়স : 52 লিঙ্গ : মহিলা | ZUY2080737 ফটো উপলব্ধ | 105 নাম : আঃ গোফুর সেখ মায়ের নাম : নূর বানু বেওয়া বাড়ির নং : 067 বয়স : 36 লিঙ্গ : পুরুষ | ZUY1336650 ফটো উপলব্ধ |
| 106 নাম : সাগিরা বিবি স্বামীর নাম : মুনিরুল সেখ বাড়ির নং : n0064 বয়স : 51 লিঙ্গ : মহিলা | GNN1542919 ফটো উপলব্ধ | 107 নাম : আয়েসা বিবি স্বামীর নাম : ছুবান সেখ বাড়ির নং : n0020 বয়স : 73 লিঙ্গ : মহিলা | GNN1476274 ফটো উপলব্ধ | 108 নাম : রহিমা বিবি অন্যান্য: মহ সালেদ আলী মল্লিক বাড়ির নং : n0049 বয়স : 70 লিঙ্গ : মহিলা | ZUY2080851 ফটো উপলব্ধ |
| 109 নাম : বাসিরুন বিবি স্বামীর নাম : জামের আলী মল্লিক বাড়ির নং : n0048 বয়স : 35 লিঙ্গ : মহিলা | ZUY1193861 ফটো উপলব্ধ | 110 নাম : ইনামুল সেখ পিতার নাম : জবের আলী সেখ বাড়ির নং : n0048 বয়স : 37 লিঙ্গ : পুরুষ | ZUY1584481 ফটো উপলব্ধ | 111 নাম : সানারুল মল্লিক পিতার নাম : বাহার আলী মল্লিক বাড়ির নং : 0051 বয়স : 33 লিঙ্গ : পুরুষ | ZUY1336940 ফটো উপলব্ধ |
| 112 নাম : জাহান্নারা বিবি স্বামীর নাম : বাহার আলী মল্লিক বাড়ির নং : n0048 বয়স : 54 লিঙ্গ : মহিলা | WB/10/061/603077 ফটো উপলব্ধ | 113 নাম : আকতার আলী মল্লিক পিতার নাম : ইমানআলী মল্লিক বাড়ির নং : n0048 বয়স : 41 লিঙ্গ : পুরুষ | GNN2285914 ফটো উপলব্ধ | 114 নাম : জামের আলী মল্লিক পিতার নাম : ইমান আলী মোলিক বাড়ির নং : n0048 বয়স : 54 লিঙ্গ : পুরুষ | GNN1465962 ফটো উপলব্ধ |
| 115 নাম : সাকানি বিবি স্বামীর নাম : জহর আলী বাড়ির নং : n0031 বয়স : 49 লিঙ্গ : মহিলা | ZUY2080331 ফটো উপলব্ধ | 116 নাম : মঃ মাফিজুল সেখ পিতার নাম : সালামত সেখ বাড়ির নং : বয়স : 37 লিঙ্গ : পুরুষ | ZUY1194604 ফটো উপলব্ধ | 117 নাম : আলেয়া বিবি স্বামীর নাম : সালামত সেখ বাড়ির নং : n0029 বয়স : 65 লিঙ্গ : মহিলা | ZUY2080356 ফটো উপলব্ধ |
| 118 নাম : ভানু বিবি স্বামীর নাম : মিনার সেখ বাড়ির নং : n0187 বয়স : 45 লিঙ্গ : মহিলা | GNN2211373 ফটো উপলব্ধ | 119 নাম : মার্জিয়া বিবি স্বামীর নাম : সুরাত আলি বাড়ির নং : n0187 বয়স : 42 লিঙ্গ : মহিলা | GNN2473452 ফটো উপলব্ধ | 120 নাম : নূরজাহান বিবি স্বামীর নাম : নূরসালাম সেখ বাড়ির নং : n0185 বয়স : 38 লিঙ্গ : মহিলা | ZUY1583061 ফটো উপলব্ধ |

বিধানসভা নির্বাচনক্ষেত্রের নং, নাম : 70-রেজিনগর
ভাগ নং, নাম : 1-মহল্লা-লোকনাথপুর উত্তর পশ্চিমপাড়া

| | | | | | | | | | | | |
|-----|------------------|--|------------|-----|------------|---|------------|-----|------------|---|------------|
| 121 | ZUY1006816 | নাম : জামেলা বেওয়া স্বামীর নাম : আমানউল্লাহ সেখ বাড়ির নং : n0157 বয়স : 61 লিঙ্গ : মহিলা | ফটো উপলব্ধ | 122 | GNN2211332 | নাম : জাকিরা বিবি স্বামীর নাম : জাকির হোসেন মল্লিক বাড়ির নং : n0109 বয়স : 41 লিঙ্গ : মহিলা | ফটো উপলব্ধ | 123 | ZUY2015972 | নাম : সাহিবুল মল্লিক পিতার নাম : ইয়াক আলি মল্লিক বাড়ির নং : এন0048 বয়স : 26 লিঙ্গ : পুরুষ | ফটো উপলব্ধ |
| 124 | ZUY2359990 | নাম : ইল্লাচ আলি সেখ পিতার নাম : মনিরুল্লাহ সেখ বাড়ির নং : n0048 বয়স : 52 লিঙ্গ : পুরুষ | ফটো উপলব্ধ | 125 | ZUY2518454 | নাম : খাদিজা বেগম স্বামীর নাম : গাজুল মল্লিক বাড়ির নং : n0004 বয়স : 26 লিঙ্গ : মহিলা | ফটো উপলব্ধ | 126 | ZUY2516094 | নাম : ইব্রাহিম সেখ পিতার নাম : মনিরুল্লাহ সেখ বাড়ির নং : n0064 বয়স : 25 লিঙ্গ : পুরুষ | ফটো উপলব্ধ |
| 127 | ZUY2521409 | নাম : পারভিনা খাতুন স্বামীর নাম : মেহের আলি সেখ বাড়ির নং : n0186 বয়স : 27 লিঙ্গ : মহিলা | ফটো উপলব্ধ | 128 | ZUY1583079 | নাম : মেহের আলী সেখ পিতার নাম : আমেচ সেখ বাড়ির নং : n0186 বয়স : 32 লিঙ্গ : পুরুষ | ফটো উপলব্ধ | 129 | ZUY2529113 | নাম : ছালেমা বিবি স্বামীর নাম : লসকর সেখ বাড়ির নং : n0174 বয়স : 53 লিঙ্গ : মহিলা | ফটো উপলব্ধ |
| 130 | GNN1476472 | নাম : রোসিনা বিবি স্বামীর নাম : মহসীন সেখ বাড়ির নং : n0094 বয়স : 42 লিঙ্গ : মহিলা | ফটো উপলব্ধ | 131 | ZUY1582766 | নাম : বুলবুলি বিবি স্বামীর নাম : মিদান সেখ বাড়ির নং : n0065 বয়স : 27 লিঙ্গ : মহিলা | ফটো উপলব্ধ | 132 | ZUY1764513 | নাম : সারজিনা বিবি স্বামীর নাম : মহসীন আলী মল্লিক বাড়ির নং : n0048 বয়স : 29 লিঙ্গ : মহিলা | ফটো উপলব্ধ |
| 133 | ZUY2831329 | নাম : নবাব মল্লিক পিতার নাম : ফিরোজ আলি মল্লিক বাড়ির নং : লোকনাথপুর উত্তরপশ্চিমপাড়া বয়স : 21 লিঙ্গ : পুরুষ | ফটো উপলব্ধ | 134 | ZUY2028025 | নাম : কামাল উদ্দিন সেখ পিতার নাম : জহুর আলি সেখ বাড়ির নং : N0031 বয়স : 26 লিঙ্গ : পুরুষ | ফটো উপলব্ধ | 135 | GNN1542893 | নাম : লবেজান বেওয়া স্বামীর নাম : লতিফ সেখ বাড়ির নং : n0065 বয়স : 75 লিঙ্গ : মহিলা | ফটো উপলব্ধ |
| 136 | ZUY1583004 | নাম : আদুরি বিবি স্বামীর নাম : আমিনুল সেখ বাড়ির নং : n0129 বয়স : 33 লিঙ্গ : মহিলা | ফটো উপলব্ধ | 137 | ZUY1336841 | নাম : হাবিবুল মল্লিক পিতার নাম : ইসলাম মল্লিক বাড়ির নং : 005 বয়স : 33 লিঙ্গ : পুরুষ | ফটো উপলব্ধ | 138 | ZUY2567006 | নাম : রাহুল মল্লিক পিতার নাম : বাবুল আলী মল্লিক বাড়ির নং : এন0049 বয়স : 23 লিঙ্গ : পুরুষ | ফটো উপলব্ধ |
| 139 | ZUY2566602 | নাম : সাজ্জাদ হোসেন পিতার নাম : নামাজ আলি মল্লিক বাড়ির নং : এন0011 বয়স : 24 লিঙ্গ : পুরুষ | ফটো উপলব্ধ | 140 | ZUY2567493 | নাম : মোহাম্মদ মোইমুল হোক পিতার নাম : মোতালেব সেখ বাড়ির নং : এন0184 বয়স : 23 লিঙ্গ : পুরুষ | ফটো উপলব্ধ | 141 | ZUY1336627 | নাম : আতিকুল সেখ পিতার নাম : সালাম সেখ বাড়ির নং : 031 বয়স : 33 লিঙ্গ : পুরুষ | ফটো উপলব্ধ |
| 142 | ZUY2701704 | নাম : তোফাইল মল্লিক পিতার নাম : কিরামত মল্লিক বাড়ির নং : এন0043 বয়স : 22 লিঙ্গ : পুরুষ | ফটো উপলব্ধ | 143 | ZUY2770063 | নাম : রামিজ সেখ পিতার নাম : ইফসান সেখ বাড়ির নং : এন0034 বয়স : 21 লিঙ্গ : পুরুষ | ফটো উপলব্ধ | 144 | ZUY2567212 | নাম : হাসিবুল সেখ পিতার নাম : এমসুল সেখ বাড়ির নং : এন0059 বয়স : 25 লিঙ্গ : পুরুষ | ফটো উপলব্ধ |
| 145 | WB/10/061/603079 | নাম : হিয়াত আলী মল্লিক পিতার নাম : যুগোল মল্লিক বাড়ির নং : n0050 বয়স : 72 লিঙ্গ : পুরুষ | ফটো উপলব্ধ | 146 | GNN1478536 | নাম : বাবুরালী মল্লিক পিতার নাম : হেকমত মল্লিক বাড়ির নং : n0012 বয়স : 60 লিঙ্গ : পুরুষ | ফটো উপলব্ধ | 147 | GNN1478494 | নাম : জুব্বার আলী মল্লিক পিতার নাম : হেকমত মল্লিক বাড়ির নং : n0012 বয়স : 76 লিঙ্গ : পুরুষ | ফটো উপলব্ধ |
| 148 | ZUY1336494 | নাম : নারগিস বিবি স্বামীর নাম : অসারুল মল্লিক বাড়ির নং : 013 বয়স : 37 লিঙ্গ : মহিলা | ফটো উপলব্ধ | 149 | ZUY1451533 | নাম : আসারুল মল্লিক পিতার নাম : জুব্বার মল্লিক বাড়ির নং : n0012 বয়স : 39 লিঙ্গ : পুরুষ | ফটো উপলব্ধ | 150 | ZUY0803031 | নাম : রুবিয়া বিবি স্বামীর নাম : পেকের আলী মল্লিক বাড়ির নং : n0050 বয়স : 38 লিঙ্গ : মহিলা | ফটো উপলব্ধ |

বিধানসভা নির্বাচনক্ষেত্রের নং, নাম : 70-রেজিনগর
ভাগ নং, নাম : 1-মহল্লা-লোকনাথপুর উত্তর পশ্চিমপাড়া

| | | | | | |
|--|--------------------------|---|--------------------------|--|--------------------------|
| 151 নাম : আজিলা বিবি স্বামীর নাম: হিয়াত আলী মল্লিক বাড়ির নং : n0050 বয়স : 67 লিঙ্গ : মহিলা | GNN1465715 ফটো উপলব্ধ | 152 নাম : সেকেন্দার আলী মল্লিক পিতার নাম: হিয়াত আলী মল্লিক বাড়ির নং : n0050 বয়স : 50 লিঙ্গ : পুরুষ | GNN2473536 ফটো উপলব্ধ | 153 নাম : চাঁদ মহম্মদ মল্লিক পিতার নাম: হিয়াত আলী মল্লিক বাড়ির নং : n0050 বয়স : 40 লিঙ্গ : পুরুষ | GNN2593283 ফটো উপলব্ধ |
| 154 নাম : তুফানী বিবি স্বামীর নাম: চাঁদ মহম্মদ মল্লিক বাড়ির নং : n0050 বয়স : 34 লিঙ্গ : মহিলা | ZUY1193887 ফটো উপলব্ধ | 155 নাম : রবিরুল ইসলাম মল্লিক পিতার নাম: হিয়াত আলী মল্লিক বাড়ির নং : n0050 বয়স : 38 লিঙ্গ : পুরুষ | GNN2593291 ফটো উপলব্ধ | 156 নাম : দিলোয়ার হোসেন মল্লিক পিতার নাম: হিয়াত আলী মল্লিক বাড়ির নং : n0050 বয়স : 31 লিঙ্গ : পুরুষ | ZUY1450998 ফটো উপলব্ধ |
| 157 নাম : মলিনা বিবি স্বামীর নাম: রুবিয়াল ইসলাম মল্লিক বাড়ির নং : n0050 বয়স : 31 লিঙ্গ : মহিলা | ZUY1582873 ফটো উপলব্ধ | 158 নাম : সঙ্গিতা খাতুন পিতার নাম: মজিবর মোল্লা বাড়ির নং : n0196 বয়স : 27 লিঙ্গ : মহিলা | ZUY1838424 ফটো উপলব্ধ | 159 নাম : তাজমত সেখ পিতার নাম: মোঃ আলামিন সেখ বাড়ির নং : n0208 বয়স : 26 লিঙ্গ : পুরুষ | ZUY1931260 ফটো উপলব্ধ |
| 160 নাম : হাসনা খাতুন পিতার নাম: হিয়াত আলী মল্লিক বাড়ির নং : n0209 বয়স : 28 লিঙ্গ : মহিলা | ZUY1931278 ফটো উপলব্ধ | 161 নাম : মানিজুল মল্লিক পিতার নাম: মনিমুল মল্লিক বাড়ির নং : n0211 বয়স : 26 লিঙ্গ : পুরুষ | ZUY1931294 ফটো উপলব্ধ | 162 নাম : সাহিনুর খাতুন স্বামীর নাম: মাণিজুল মল্লিক বাড়ির নং : n0211 বয়স : 33 লিঙ্গ : মহিলা | ZUY2522514 ফটো উপলব্ধ |
| 163 নাম : মিলি খাতুন পিতার নাম: ইফরাজ সেখ বাড়ির নং : 120 বয়স : 26 লিঙ্গ : মহিলা | ZUY2300978 ফটো উপলব্ধ | 164 নাম : সহানারা খাতুন স্বামীর নাম: শিফাতুল্লা সেখ বাড়ির নং : এন0000 বয়স : 23 লিঙ্গ : মহিলা | ZUY2567782 ফটো উপলব্ধ | 165 নাম : শর্মিলা খাতুন পিতার নাম: বাহার আলি মল্লিক বাড়ির নং : n0192 বয়স : 28 লিঙ্গ : মহিলা | ZUY1838382 ফটো উপলব্ধ |
| 166 নাম : রহিমা খাতুন পিতার নাম: রহমান সেখ বাড়ির নং : n0195 বয়স : 27 লিঙ্গ : মহিলা | ZUY1838416 ফটো উপলব্ধ | 167 নাম : রুবিয়া খাতুন স্বামীর নাম: মুহাম্মদ আজ মোল্লা বাড়ির নং : এন0000 বয়স : 25 লিঙ্গ : মহিলা | ZUY2566719 ফটো উপলব্ধ | 168 নাম : পারুল খাতুন স্বামীর নাম: আতাউল সেখ বাড়ির নং : এন0000 বয়স : 23 লিঙ্গ : মহিলা | ZUY2567733 ফটো উপলব্ধ |
| 169 নাম : আসরাফুন খাতুন স্বামীর নাম: মোঃ জমায়েত সেখ বাড়ির নং : n0213 বয়স : 27 লিঙ্গ : মহিলা | ZUY1931310 ফটো উপলব্ধ | 170 নাম : সাবিনা খাতুন স্বামীর নাম: মুনতাজ সেখ বাড়ির নং : এন0000 বয়স : 29 লিঙ্গ : মহিলা | ZUY2567261 ফটো উপলব্ধ | 171 নাম : মাসুমা খাতুন স্বামীর নাম: মুহাম্মদ এনায়েত সেখ বাড়ির নং : এন0000 বয়স : 24 লিঙ্গ : মহিলা | ZUY2567295 ফটো উপলব্ধ |
| 172 নাম : দিলরুবা খাতুন স্বামীর নাম: সেলিম মোল্লা বাড়ির নং : এন0000 বয়স : 31 লিঙ্গ : মহিলা | ZUY2567394 ফটো উপলব্ধ | 173 নাম : বিলকিস খাতুন স্বামীর নাম: পের আলি সেখ বাড়ির নং : এন0000 বয়স : 24 লিঙ্গ : মহিলা | ZUY2567568 ফটো উপলব্ধ | 174 নাম : বাইজুন খাতুন পিতার নাম: ইফরাজ সেখ বাড়ির নং : এন0000 বয়স : 24 লিঙ্গ : মহিলা | ZUY2567642 ফটো উপলব্ধ |
| 175 নাম : সেরিনা খাতুন স্বামীর নাম: পবন রহমান সেখ বাড়ির নং : এন0000 বয়স : 26 লিঙ্গ : মহিলা | ZUY1925049 ফটো উপলব্ধ | 176 নাম : নাসরিনা খাতুন স্বামীর নাম: তাজমত সেখ বাড়ির নং : মহল্লা বয়স : 27 লিঙ্গ : মহিলা | ZUY2769925 ফটো উপলব্ধ | 177 নাম : সীমা খাতুন স্বামীর নাম: হাবিব সেখ বাড়ির নং : এন0057 বয়স : 21 লিঙ্গ : মহিলা | ZUY2724771 ফটো উপলব্ধ |
| 178 নাম : রুপসোনা খাতুন বিবি স্বামীর নাম: জাহাঙ্গীর মল্লিক বাড়ির নং : n0217 বয়স : 27 লিঙ্গ : মহিলা | ZUY1931351 ফটো উপলব্ধ | 179 নাম : বালিকা খাতুন বিবি স্বামীর নাম: তাজমত সেখ বাড়ির নং : এন0149 বয়স : 26 লিঙ্গ : মহিলা | ZUY2025914 ফটো উপলব্ধ | 180 নাম : নাসিম বানু স্বামীর নাম: আশেত সেখ বাড়ির নং : n0215 বয়স : 45 লিঙ্গ : মহিলা | ZUY1931336 ফটো উপলব্ধ |

| | | | | | |
|---|--------------------------|---|--------------------------|--|--------------------------|
| 181 নাম : সায়রা বিবি স্বামীর নাম : কাশেম মল্লিক বাড়ির নং : n0214 বয়স : 40 লিঙ্গ : মহিলা | ZUY1931328 ফটো উপলব্ধ | 182 নাম : সাকিলা বিবি স্বামীর নাম : তারিক মল্লিক বাড়ির নং : n0205 বয়স : 27 লিঙ্গ : মহিলা | ZUY1931237 ফটো উপলব্ধ | 183 নাম : ফে.রদৌসী বিবি স্বামীর নাম : পটু আলী সেখ বাড়ির নং : n0105 বয়স : 42 লিঙ্গ : মহিলা | GNN2211522 ফটো উপলব্ধ |
| 184 নাম : রেহেনা বিবি স্বামীর নাম : মহাসীন সেখ বাড়ির নং : n0119 বয়স : 56 লিঙ্গ : মহিলা | ZUY2080760 ফটো উপলব্ধ | 185 নাম : তারিফা বিবি স্বামীর নাম : আবের আলী মল্লিক বাড়ির নং : n0033 বয়স : 35 লিঙ্গ : মহিলা | ZUY1193754 ফটো উপলব্ধ | 186 নাম : আয়েসা বিবি স্বামীর নাম : ফুরহান সেখ বাড়ির নং : n0089 বয়স : 49 লিঙ্গ : মহিলা | GNN1542877 ফটো উপলব্ধ |
| 187 নাম : ফুরহান সেখ পিতার নাম : পটাই সেখ বাড়ির নং : n0089 বয়স : 55 লিঙ্গ : পুরুষ | GNN1542885 ফটো উপলব্ধ | 188 নাম : জালেকা বিবি স্বামীর নাম : চয়নুদ্দিন সেখ বাড়ির নং : n0070 বয়স : 61 লিঙ্গ : মহিলা | ZUY2080927 ফটো উপলব্ধ | 189 নাম : বেগনীহার বিবি স্বামীর নাম : ইমরুল হুসেইন বাড়ির নং : n0161 বয়স : 49 লিঙ্গ : মহিলা | ZUY1263680 ফটো উপলব্ধ |
| 190 নাম : লাভলী বিবি স্বামীর নাম : কামালউদ্দিন সেখ বাড়ির নং : n0162 বয়স : 36 লিঙ্গ : মহিলা | GNN2752640 ফটো উপলব্ধ | 191 নাম : সোরিফুন বিবি স্বামীর নাম : মুহম্মদুল মল্লিক বাড়ির নং : n0033 বয়স : 39 লিঙ্গ : মহিলা | ZUY1005438 ফটো উপলব্ধ | 192 নাম : তহমিনা বিবি স্বামীর নাম : আব্দুস সালেক সেখ বাড়ির নং : n0133 বয়স : 61 লিঙ্গ : মহিলা | ZUY0814764 ফটো উপলব্ধ |
| 193 নাম : লকুবদ্দিন সেখ পিতার নাম : জাটি সেখ বাড়ির নং : n0071 বয়স : 60 লিঙ্গ : পুরুষ | ZUY2511624 ফটো উপলব্ধ | 194 নাম : সাহানারা বিবি স্বামীর নাম : সাইদুল সেখ বাড়ির নং : n0124 বয়স : 43 লিঙ্গ : মহিলা | GNN2650638 ফটো উপলব্ধ | 195 নাম : খালেদুন বিবি স্বামীর নাম : দানেচ সেখ বাড়ির নং : n0178 বয়স : 55 লিঙ্গ : মহিলা | ZUY2080638 ফটো উপলব্ধ |
| 196 নাম : সানুয়ার সেখ পিতার নাম : শাহান সেখ বাড়ির নং : n0088 বয়স : 45 লিঙ্গ : পুরুষ | ZUY1005412 ফটো উপলব্ধ | 197 নাম : জেরবান বিবি স্বামীর নাম : আনিস সেখ বাড়ির নং : n0165 বয়স : 56 লিঙ্গ : মহিলা | ZUY1155597 ফটো উপলব্ধ | 198 নাম : হানিচা বিবি স্বামীর নাম : আঃমামান সেখ বাড়ির নং : n0088 বয়স : 71 লিঙ্গ : মহিলা | ZUY2080612 ফটো উপলব্ধ |
| 199 নাম : আসরাফুন বিবি স্বামীর নাম : মোঃ নূরআলি সেখ বাড়ির নং : n0089 বয়স : 53 লিঙ্গ : মহিলা | ZUY2080125 ফটো উপলব্ধ | 200 নাম : মুনোরুদ্দীন মল্লিক পিতার নাম : কেচমত মল্লিক বাড়ির নং : n0033 বয়স : 47 লিঙ্গ : পুরুষ | GNN1543560 ফটো উপলব্ধ | 201 নাম : মহিদা বিবি স্বামীর নাম : সানুয়ার সেখ বাড়ির নং : n0088 বয়স : 34 লিঙ্গ : মহিলা | ZUY1582774 ফটো উপলব্ধ |
| 202 নাম : হালেমা বিবি স্বামীর নাম : লকুবদ্দিন সেখ বাড়ির নং : n0071 বয়স : 61 লিঙ্গ : মহিলা | ZUY2524700 ফটো উপলব্ধ | 203 নাম : নাসিরা বিবি স্বামীর নাম : ইমরুল সেখ বাড়ির নং : n0190 বয়স : 33 লিঙ্গ : মহিলা | ZUY1838366 ফটো উপলব্ধ | 204 নাম : হাসিনা বিবি স্বামীর নাম : তিনু সেখ বাড়ির নং : n0088 বয়স : 35 লিঙ্গ : মহিলা | ZUY1451004 ফটো উপলব্ধ |
| 205 নাম : তিনু সেখ পিতার নাম : আঃমামান সেখ বাড়ির নং : n0088 বয়স : 41 লিঙ্গ : পুরুষ | ZUY1262104 ফটো উপলব্ধ | 206 নাম : তাবিকুন নাহার খাতুন পিতার নাম : ফুরহান সেখ বাড়ির নং : এন0089 বয়স : 24 লিঙ্গ : মহিলা | ZUY2637643 ফটো উপলব্ধ | 207 নাম : লাভলী বিবি স্বামীর নাম : ধুলু সেখ বাড়ির নং : n0172 বয়স : 37 লিঙ্গ : মহিলা | ZUY1263615 ফটো উপলব্ধ |
| 208 নাম : সারিজা বিবি স্বামীর নাম : সাজেদুদ্দিন সেখ বাড়ির নং : n0168 বয়স : 40 লিঙ্গ : মহিলা | ZUY1155308 ফটো উপলব্ধ | 209 নাম : নাচমা বিবি স্বামীর নাম : নজেমুদ্দিন মল্লিক বাড়ির নং : n0103 বয়স : 42 লিঙ্গ : মহিলা | GNN2211365 ফটো উপলব্ধ | 210 নাম : ইউসুফ মল্লিক পিতার নাম : গয়ছদ্দিন মল্লিক বাড়ির নং : n0044 বয়স : 30 লিঙ্গ : পুরুষ | ZUY1193838 ফটো উপলব্ধ |

বিধানসভা নির্বাচনক্ষেত্রের নং, নাম : 70-রেজিনগর
ভাগ নং, নাম : 1-মহল্লা-লোকনাথপুর উত্তর পশ্চিমপাড়া

| | | | | | |
|---|--------------------------|---|--------------------------|--|--------------------------|
| 211 নাম : নুরজাহান বিবি স্বামীর নাম: মুনছাপ সেখ বাড়ির নং : n0147 বয়স : 48 লিঙ্গ : মহিলা | ZUY2080893 ফটো উপলব্ধ | 212 নাম : সুকচাঁদ সেখ পিতার নাম: ফুরহান সেখ বাড়ির নং : এন0089 বয়স : 21 লিঙ্গ : পুরুষ | ZUY2770030 ফটো উপলব্ধ | 213 নাম : আজোদা বিবি স্বামীর নাম: মোঃ রহম আলী সেখ বাড়ির নং : n0144 বয়স : 36 লিঙ্গ : মহিলা | ZUY1338151 ফটো উপলব্ধ |
| 214 নাম : ছাবেরা বিবি স্বামীর নাম: আব্দুল মল্লিক বাড়ির নং : n0137 বয়স : 50 লিঙ্গ : মহিলা | ZUY1263441 ফটো উপলব্ধ | 215 নাম : নুরাভানু বিবি স্বামীর নাম: সাবির মোল্লা বাড়ির নং : এন0000 বয়স : 32 লিঙ্গ : মহিলা | ZUY2566750 ফটো উপলব্ধ | 216 নাম : রাহিয়া বিবি স্বামীর নাম: আব্দুল মল্লিক বাড়ির নং : n0155 বয়স : 35 লিঙ্গ : মহিলা | ZUY1028919 ফটো উপলব্ধ |
| 217 নাম : বিলকিস বিবি স্বামীর নাম: রবিউল সেখ বাড়ির নং : n0199 বয়স : 27 লিঙ্গ : মহিলা | ZUY1838457 ফটো উপলব্ধ | 218 নাম : মোঃদেলোয়ার মল্লিক পিতার নাম: মোঃ গয়ছদ্দিন মল্লিক বাড়ির নং : n0044 বয়স : 32 লিঙ্গ : পুরুষ | ZUY1582667 ফটো উপলব্ধ | 219 নাম : হোসনিহার বিবি স্বামীর নাম: সাহাজ্জিন মল্লিক বাড়ির নং : n0108 বয়স : 44 লিঙ্গ : মহিলা | GNN2211597 ফটো উপলব্ধ |
| 220 নাম : খোসনীহার বিবি স্বামীর নাম: মোঃ মল্লিক বাড়ির নং : n0102 বয়স : 45 লিঙ্গ : মহিলা | GNN2211241 ফটো উপলব্ধ | 221 নাম : রেশমিনা খাতুন স্বামীর নাম: মিজানুর রহমান মল্লিক বাড়ির নং : লোকনাথপুর বয়স : 21 লিঙ্গ : মহিলা | ZUY2809150 ফটো উপলব্ধ | 222 নাম : সুন্দরী বিবি স্বামীর নাম: সাহাজ্জিন সেখ বাড়ির নং : n0150 বয়স : 35 লিঙ্গ : মহিলা | ZUY1004902 ফটো উপলব্ধ |
| 223 নাম : আনারকলি বিবি স্বামীর নাম: আবুল হোসেন সেখ বাড়ির নং : n0002 বয়স : 56 লিঙ্গ : মহিলা | ZUY2080653 ফটো উপলব্ধ | 224 নাম : জায়েলা বিবি স্বামীর নাম: জুলফিকার আলী ভূট্টা সেখ বাড়ির নং : n0139 বয়স : 56 লিঙ্গ : মহিলা | ZUY0819052 ফটো উপলব্ধ | 225 নাম : আজমিনা বিবি স্বামীর নাম: পেশ্বর আলি মল্লিক বাড়ির নং : n0044 বয়স : 38 লিঙ্গ : মহিলা | ZUY1193846 ফটো উপলব্ধ |
| 226 নাম : সুহাগী বিবি স্বামীর নাম: গয়ছদ্দিন মল্লিক বাড়ির নং : n0044 বয়স : 73 লিঙ্গ : মহিলা | ZUY2080901 ফটো উপলব্ধ | 227 নাম : খয়রুন বিবি অন্যান্য: কেশমত আলী মল্লিক বাড়ির নং : n0033 বয়স : 65 লিঙ্গ : মহিলা | ZUY2080364 ফটো উপলব্ধ | 228 নাম : আবেদুল মল্লিক পিতার নাম: কেশমত আলি মল্লিক বাড়ির নং : n0033 বয়স : 45 লিঙ্গ : পুরুষ | ZUY1193762 ফটো উপলব্ধ |
| 229 নাম : শেরফুল মল্লিক পিতার নাম: মনোরুদ্দীন মল্লিক বাড়ির নং : এন0033 বয়স : 22 লিঙ্গ : পুরুষ | ZUY2701720 ফটো উপলব্ধ | 230 নাম : মারফৎ সেখ পিতার নাম: লকুদ্দিন সেখ বাড়ির নং : n0071 বয়স : 37 লিঙ্গ : পুরুষ | ZUY0806448 ফটো উপলব্ধ | 231 নাম : সানজারুল মল্লিক পিতার নাম: মনোরুদ্দীন মল্লিক বাড়ির নং : N0033 বয়স : 25 লিঙ্গ : পুরুষ | ZUY2025963 ফটো উপলব্ধ |
| 232 নাম : বাবলি খাতুন স্বামীর নাম: শেরফুল মল্লিক বাড়ির নং : এন0034 বয়স : 21 লিঙ্গ : মহিলা | ZUY2856102 ফটো উপলব্ধ | 233 নাম : সালাম সেখ মায়ের নাম: আচু সেখ বাড়ির নং : 217 বয়স : 40 লিঙ্গ : পুরুষ | ZUY1336619 ফটো উপলব্ধ | 234 নাম : জামিরুন বিবি স্বামীর নাম: আজমত আলী সেখ বাড়ির নং : n0091 বয়স : 71 লিঙ্গ : মহিলা | GNN1477587 ফটো উপলব্ধ |
| 235 নাম : বাবলু সেখ মায়ের নাম: ধানু সেখ বাড়ির নং : n0016 বয়স : 38 লিঙ্গ : পুরুষ | GNN2751998 ফটো উপলব্ধ | 236 নাম : জহিরুন বেগম স্বামীর নাম: রহমান সেখ বাড়ির নং : n0032 বয়স : 46 লিঙ্গ : মহিলা | ZUY2080711 ফটো উপলব্ধ | 237 নাম : জেসমিনা বিবি স্বামীর নাম: বকুল আলী সেখ বাড়ির নং : n0016 বয়স : 33 লিঙ্গ : মহিলা | ZUY1193705 ফটো উপলব্ধ |
| 238 নাম : বক্সা আলি সেখ পিতার নাম: ধানু সেখ বাড়ির নং : n0016 বয়স : 50 লিঙ্গ : পুরুষ | GNN2752020 ফটো উপলব্ধ | 239 নাম : সাহানাজ খাতুন স্বামীর নাম: ওয়াসকুরনী সেখ বাড়ির নং : এন0118 বয়স : 25 লিঙ্গ : মহিলা | ZUY2301588 ফটো উপলব্ধ | 240 নাম : গোলবান বিবি স্বামীর নাম: বকুল সেখ বাড়ির নং : এন0016 বয়স : 33 লিঙ্গ : মহিলা | ZUY2722957 ফটো উপলব্ধ |

বিধানসভা নির্বাচনক্ষেত্রের নং, নাম : 70-রেজিনগর
ভাগ নং, নাম : 1-মহল্লা-লোকনাথপুর উত্তর পশ্চিমপাড়া

| | | | | | |
|---|--------------------------|---|--------------------------------|--|--------------------------|
| 241 নাম : তকবির বেওয়া স্বামীর নাম : ফজর আলি সেখ বাড়ির নং : n0052 বয়স : 64 লিঙ্গ : মহিলা | ZUY2080166 ফটো উপলব্ধ | 242 নাম : লাল চাঁদ সেখ মায়ের নাম : ফজর আলি সেখ বাড়ির নং : n0052 বয়স : 37 লিঙ্গ : পুরুষ | GNN2825933 ফটো উপলব্ধ | 243 নাম : মলিনাতুন বেওয়া পিতার নাম : হোসেন আলি সেখ বাড়ির নং : n0104 বয়স : 65 লিঙ্গ : মহিলা | GNN2211274 ফটো উপলব্ধ |
| 244 নাম : গুলফন বিবি স্বামীর নাম : সিরাজুল সেখ বাড়ির নং : n0007 বয়স : 36 লিঙ্গ : মহিলা | ZUY0805549 ফটো উপলব্ধ | 245 নাম : সিরাজুল সেখ মায়ের নাম : বিছব সেখ বাড়ির নং : n0007 বয়স : 39 লিঙ্গ : পুরুষ | GNN2752038 ফটো উপলব্ধ | 246 নাম : ফতেমা বিবি স্বামীর নাম : সিরাজ আলি সেখ বাড়ির নং : 008 বয়স : 34 লিঙ্গ : মহিলা | ZUY1336957 ফটো উপলব্ধ |
| 247 নাম : পিয়ার আলী সেখ মায়ের নাম : মহিলা বিবি বাড়ির নং : n0007 বয়স : 43 লিঙ্গ : পুরুষ | ZUY1005313 ফটো উপলব্ধ | 248 নাম : মহিল বেওয়া স্বামীর নাম : বিছব সেখ বাড়ির নং : n0007 বয়স : 65 লিঙ্গ : মহিলা | ZUY2080745 ফটো উপলব্ধ | 249 নাম : মালেকা খাতুন পিতার নাম : রহমান সেখ বাড়ির নং : এন0032 বয়স : 25 লিঙ্গ : মহিলা | ZUY2025831 ফটো উপলব্ধ |
| 250 নাম : সরিফা খাতুন মায়ের নাম : লালচাঁদ সেখ বাড়ির নং : এন0052 বয়স : 38 লিঙ্গ : মহিলা | XMB1413210 ফটো উপলব্ধ | 251 নাম : জাব্বার হোসেন পিতার নাম : জাকির হোসেন বাড়ির নং : এন0051 বয়স : 25 লিঙ্গ : পুরুষ | ZUY2566677 ফটো উপলব্ধ | 252 নাম : বাসার আলী সেখ পিতার নাম : মোহাম্মদ রহিম আলী সেখ বাড়ির নং : এন0099 বয়স : 23 লিঙ্গ : পুরুষ | ZUY2566511 ফটো উপলব্ধ |
| 253 নাম : নাজমা খাতুন স্বামীর নাম : কাওসার সেখ বাড়ির নং : এন0091 বয়স : 27 লিঙ্গ : মহিলা | ZUY2026201 ফটো উপলব্ধ | 254 নাম : মোজিবুর মোল্লা মায়ের নাম : নজরুল মোল্লা বাড়ির নং : n0091 বয়স : 57 লিঙ্গ : পুরুষ | ZUY1194299 ফটো উপলব্ধ | 255 নাম : কাওসার সেখ পিতার নাম : আজমত আলী সেখ বাড়ির নং : n0091 বয়স : 37 লিঙ্গ : পুরুষ | ZUY1005453 ফটো উপলব্ধ |
| 256 নাম : আরিজুল সেখ পিতার নাম : পিয়ার আলি সেখ বাড়ির নং : এন007 বয়স : 22 লিঙ্গ : পুরুষ | ZUY2769974 ফটো উপলব্ধ | 257 নাম : জিয়াবুল সেখ পিতার নাম : ইসমাইল সেখ বাড়ির নং : এন0016 বয়স : 21 লিঙ্গ : পুরুষ | ZUY2770162 ফটো উপলব্ধ | 258 নাম : ইসমাইল সেখ পিতার নাম : ধানু সেখ বাড়ির নং : n0016 বয়স : 51 লিঙ্গ : পুরুষ | GNN1478510 ফটো উপলব্ধ |
| 259 নাম : হাবিব সেখ পিতার নাম : ফজর আলি সেখ বাড়ির নং : n0052 বয়স : 30 লিঙ্গ : পুরুষ | ZUY1582626 ফটো উপলব্ধ | 260 নাম : ফুলচাঁদ আলি সেখ পিতার নাম : ফজর আলী সেখ বাড়ির নং : এন0052 বয়স : 44 লিঙ্গ : পুরুষ | GNN2825917 ফটো উপলব্ধ | 261 নাম : রাহুল মোল্লা পিতার নাম : মজিবুর মোল্লা বাড়ির নং : নং74 বয়স : 22 লিঙ্গ : পুরুষ | ZUY2646933 ফটো উপলব্ধ |
| 262 নাম : রাখিবা বিবি স্বামীর নাম : ফুলচাঁদ আলি সেখ বাড়ির নং : n0052 বয়স : 35 লিঙ্গ : মহিলা | ZUY1005776 ফটো উপলব্ধ | 263 নাম : আজমত আলি সেখ পিতার নাম : গনি সেখ বাড়ির নং : n0091 বয়স : 77 লিঙ্গ : পুরুষ | WB/10/061/603301 ফটো উপলব্ধ | 264 নাম : বিউটি বিবি স্বামীর নাম : মজিবুর মোল্লা বাড়ির নং : n0091 বয়স : 53 লিঙ্গ : মহিলা | ZUY1005818 ফটো উপলব্ধ |
| 265 নাম : বেলি বিবি স্বামীর নাম : হেকমত আলী সেখ বাড়ির নং : n0091 বয়স : 67 লিঙ্গ : মহিলা | ZUY2080190 ফটো উপলব্ধ | 266 নাম : খারিজান বেওয়া স্বামীর নাম : নজরুল মোল্লা বাড়ির নং : n0091 বয়স : 75 লিঙ্গ : মহিলা | GNN2826048 ফটো উপলব্ধ | 267 নাম : মহিদালী সেখ পিতার নাম : গনি সেখ বাড়ির নং : n0091 বয়স : 76 লিঙ্গ : পুরুষ | ZUY2514891 ফটো উপলব্ধ |
| 268 নাম : রহিদালী সেখ পিতার নাম : গোনি সেখ বাড়ির নং : n0091 বয়স : 56 লিঙ্গ : পুরুষ | GNN1465244 ফটো উপলব্ধ | 269 নাম : সাবিনা বিবি স্বামীর নাম : সাদিক সেখ বাড়ির নং : 217 বয়স : 37 লিঙ্গ : মহিলা | ZUY1764463 ফটো উপলব্ধ | 270 নাম : সাবীর মোল্লা মায়ের নাম : খারিজান বেওয়া বাড়ির নং : n0091 বয়স : 36 লিঙ্গ : পুরুষ | GNN2826022 ফটো উপলব্ধ |

বিধানসভা নির্বাচনক্ষেত্রের নং, নাম : 70-রেজিনগর
ভাগ নং, নাম : 1-মহল্লা-লোকনাথপুর উত্তর পশ্চিমপাড়া

| | | | | | |
|---|--------------------------------|--|--------------------------------|--|--------------------------------|
| 271 নাম : মোঃ জুমায়েত সেখ পিতার নাম : মোঃ আব্দুল্লাহ আলী সেখ বাড়ির নং : n0091 বয়স : 32 লিঙ্গ : পুরুষ | ZUY1451350 ফটো উপলব্ধ | 272 নাম : নওসার আলি সেখ পিতার নাম : হুসৈন আলি সেখ বাড়ির নং : N0091 বয়স : 25 লিঙ্গ : পুরুষ | ZUY2516037 ফটো উপলব্ধ | 273 নাম : কবিতা খাতুন পিতার নাম : মজিবর মোল্লা বাড়ির নং : n0091 বয়স : 32 লিঙ্গ : মহিলা | ZUY1582832 ফটো উপলব্ধ |
| 274 নাম : মোঃ মিনসুর হুসৈন পিতার নাম : মোঃ আজমত সেখ বাড়ির নং : 148 বয়স : 32 লিঙ্গ : পুরুষ | ZUY1336395 ফটো উপলব্ধ | 275 নাম : মোঃ ইনামুল সেখ পিতার নাম : হেকমত আলী সেখ বাড়ির নং : 148 বয়স : 32 লিঙ্গ : পুরুষ | ZUY1336452 ফটো উপলব্ধ | 276 নাম : মমেনা বেওয়া স্বামীর নাম : আচু সেখ বাড়ির নং : n0118 বয়স : 76 লিঙ্গ : মহিলা | GNN2657898 ফটো উপলব্ধ |
| 277 নাম : মহঃ জামসেদ আলী সেখ পিতার নাম : আজমত আলী সেখ বাড়ির নং : n0091 বয়স : 48 লিঙ্গ : পুরুষ | ZUY1261817 ফটো উপলব্ধ | 278 নাম : সাহাজদ্দিন মল্লিক পিতার নাম : সুবান আলী মল্লিক বাড়ির নং : n0051 বয়স : 60 লিঙ্গ : পুরুষ | GNN1464973 ফটো উপলব্ধ | 279 নাম : জাফেরালী মল্লিক পিতার নাম : সুবান আলী মল্লিক বাড়ির নং : n0051 বয়স : 57 লিঙ্গ : পুরুষ | GNN1468891 ফটো উপলব্ধ |
| 280 নাম : জাকির হোসেন মল্লিক পিতার নাম : সুবান আলী মল্লিক বাড়ির নং : n0051 বয়স : 51 লিঙ্গ : পুরুষ | ZUY2080547 ফটো উপলব্ধ | 281 নাম : হেকমত আলী সেখ পিতার নাম : গনি সেখ বাড়ির নং : n0091 বয়স : 72 লিঙ্গ : পুরুষ | GNN1476662 ফটো উপলব্ধ | 282 নাম : জুমায়েত বিবি স্বামীর নাম : আবেদ আলী সেখ বাড়ির নং : n0091 বয়স : 63 লিঙ্গ : মহিলা | WB/10/061/603304 ফটো উপলব্ধ |
| 283 নাম : জ্যোৎস্না বিবি স্বামীর নাম : ইসমাইল সেখ বাড়ির নং : 018 বয়স : 40 লিঙ্গ : মহিলা | ZUY1336601 ফটো উপলব্ধ | 284 নাম : রেবিকুন খাতুন পিতার নাম : জুলফিকার আলি ভূট্টো বাড়ির নং : এন0182 বয়স : 25 লিঙ্গ : মহিলা | ZUY2026151 ফটো উপলব্ধ | 285 নাম : জুলফিকার আলি ভূট্টো পিতার নাম : নওসার আলী সেখ বাড়ির নং : n0182 বয়স : 61 লিঙ্গ : পুরুষ | ZUY2080703 ফটো উপলব্ধ |
| 286 নাম : হাজেরা বিবি স্বামীর নাম : বিল্লাল মল্লিক বাড়ির নং : n0042 বয়স : 53 লিঙ্গ : মহিলা | WB/10/061/603056 ফটো উপলব্ধ | 287 নাম : বিল্লাল মল্লিক পিতার নাম : কলম মল্লিক বাড়ির নং : n0042 বয়স : 58 লিঙ্গ : পুরুষ | WB/10/061/603059 ফটো উপলব্ধ | 288 নাম : সানুয়ার আলী পিতার নাম : ফয়জুল্লা বাড়ির নং : n0045 বয়স : 55 লিঙ্গ : পুরুষ | GNN1477934 ফটো উপলব্ধ |
| 289 নাম : নাদেরালী মল্লিক পিতার নাম : ফয়জুল্লা মল্লিক বাড়ির নং : n0045 বয়স : 58 লিঙ্গ : পুরুষ | WB/10/061/603050 ফটো উপলব্ধ | 290 নাম : সাবিনা বিবি স্বামীর নাম : কাশেম মল্লিক বাড়ির নং : n0111 বয়স : 38 লিঙ্গ : মহিলা | ZUY1194596 ফটো উপলব্ধ | 291 নাম : কাসেম মল্লিক পিতার নাম : লজিম মল্লিক বাড়ির নং : n0111 বয়স : 50 লিঙ্গ : পুরুষ | GNN2473825 ফটো উপলব্ধ |
| 292 নাম : সানতারী খাতুন স্বামীর নাম : উসৈদুল মল্লিক বাড়ির নং : এন0091 বয়স : 26 লিঙ্গ : মহিলা | ZUY2028181 ফটো উপলব্ধ | 293 নাম : রবিরুল মল্লিক পিতার নাম : উসৈদুল মল্লিক বাড়ির নং : n0130 বয়স : 32 লিঙ্গ : পুরুষ | ZUY1451459 ফটো উপলব্ধ | 294 নাম : ফেরদৌসী খাতুন স্বামীর নাম : সাবুর আলী মল্লিক বাড়ির নং : এন0017 বয়স : 28 লিঙ্গ : মহিলা | ZUY2028207 ফটো উপলব্ধ |
| 295 নাম : তারিফুন বিবি স্বামীর নাম : রফিকুল মল্লিক বাড়ির নং : n0091 বয়স : 41 লিঙ্গ : মহিলা | GNN2593333 ফটো উপলব্ধ | 296 নাম : লতিফুন বিবি স্বামীর নাম : সিরাজ মল্লিক বাড়ির নং : n0085 বয়স : 36 লিঙ্গ : মহিলা | ZUY1005305 ফটো উপলব্ধ | 297 নাম : হোসেন মল্লিক পিতার নাম : লজিম মল্লিক বাড়ির নং : n0085 বয়স : 60 লিঙ্গ : পুরুষ | GNN2211647 ফটো উপলব্ধ |
| 298 নাম : আরজিনা বিবি স্বামীর নাম : আজমোহন মল্লিক বাড়ির নং : 103 বয়স : 38 লিঙ্গ : মহিলা | ZUY1336890 ফটো উপলব্ধ | 299 নাম : আজমোহন মল্লিক পিতার নাম : মহিরদ্দিন মল্লিক বাড়ির নং : 103 বয়স : 40 লিঙ্গ : পুরুষ | ZUY1451038 ফটো উপলব্ধ | 300 নাম : লাইলি বিবি স্বামীর নাম : মোঃ মানারুল হক মল্লিক বাড়ির নং : n0069 বয়স : 35 লিঙ্গ : মহিলা | ZUY1582998 ফটো উপলব্ধ |

বিধানসভা নির্বাচনক্ষেত্রের নং, নাম : 70-রেজিনগর
ভাগ নং, নাম : 1-মহল্লা-লোকনাথপুর উত্তর পশ্চিমপাড়া

| | | | | | |
|--|--------------------------|--|--------------------------|---|--------------------------------|
| 301 নাম : হাসিনা বিবি স্বামীর নাম : মোঃ জানারুল হক মল্লিক বাড়ির নং : n0069 বয়স : 38 লিঙ্গ : মহিলা | GNN2825941 ফটো উপলব্ধ | 302 নাম : মোঃ জানারুল হক মল্লিক পিতার নাম : উলতান মল্লিক বাড়ির নং : n0069 বয়স : 45 লিঙ্গ : পুরুষ | GNN2473601 ফটো উপলব্ধ | 303 নাম : মোঃ জানারুল হক মল্লিক পিতার নাম : উলতান মল্লিক বাড়ির নং : n0069 বয়স : 49 লিঙ্গ : পুরুষ | WB/10/061/603095 ফটো উপলব্ধ |
| 304 নাম : সাহেবাবানু বিবি স্বামীর নাম : মোঃ আনারুল হক মল্লিক বাড়ির নং : n0069 বয়স : 52 লিঙ্গ : মহিলা | GNN1465178 ফটো উপলব্ধ | 305 নাম : ইনামুল হক মল্লিক পিতার নাম : মতিবাকার মল্লিক বাড়ির নং : n0059 বয়স : 37 লিঙ্গ : পুরুষ | GNN2825990 ফটো উপলব্ধ | 306 নাম : সাগরি বিবি স্বামীর নাম : চিনাই মল্লিক বাড়ির নং : n0059 বয়স : 37 লিঙ্গ : মহিলা | ZUY1193945 ফটো উপলব্ধ |
| 307 নাম : চিনাই মল্লিক পিতার নাম : মতিবাকার মল্লিক বাড়ির নং : n0059 বয়স : 44 লিঙ্গ : পুরুষ | GNN2752152 ফটো উপলব্ধ | 308 নাম : সোনাভানু বিবি স্বামীর নাম : মতিবাকার মল্লিক বাড়ির নং : n0059 বয়স : 65 লিঙ্গ : মহিলা | ZUY2080208 ফটো উপলব্ধ | 309 নাম : বানোরা বিবি স্বামীর নাম : হকসেদ মল্লিক বাড়ির নং : n0058 বয়স : 40 লিঙ্গ : মহিলা | ZUY1582949 ফটো উপলব্ধ |
| 310 নাম : হকসেদ মল্লিক পিতার নাম : মেহের আলী মল্লিক বাড়ির নং : n0058 বয়স : 52 লিঙ্গ : পুরুষ | ZUY1193937 ফটো উপলব্ধ | 311 নাম : বিলকিস বিবি স্বামীর নাম : আবদার মল্লিক বাড়ির নং : n0058 বয়স : 46 লিঙ্গ : মহিলা | GNN2757631 ফটো উপলব্ধ | 312 নাম : আবদার মল্লিক পিতার নাম : মেহেরালী মল্লিক বাড়ির নং : n0058 বয়স : 53 লিঙ্গ : পুরুষ | ZUY2080406 ফটো উপলব্ধ |
| 313 নাম : চাঁদ আলী মল্লিক পিতার নাম : মেহেরালী মল্লিক বাড়ির নং : n0058 বয়স : 57 লিঙ্গ : পুরুষ | GNN2211738 ফটো উপলব্ধ | 314 নাম : আরজিনা বিবি স্বামীর নাম : লালু মল্লিক বাড়ির নং : n0056 বয়স : 39 লিঙ্গ : মহিলা | ZUY1582972 ফটো উপলব্ধ | 315 নাম : বাহারুনোচা বিবি স্বামীর নাম : আরসেদ সেখ বাড়ির নং : n0056 বয়স : 35 লিঙ্গ : মহিলা | ZUY1193911 ফটো উপলব্ধ |
| 316 নাম : খোসনাহার খান্নন স্বামীর নাম : ইসমাইল মল্লিক বাড়ির নং : n0056 বয়স : 38 লিঙ্গ : মহিলা | ZUY1005669 ফটো উপলব্ধ | 317 নাম : মোহাঃ বাপ্পারুল হক মল্লিক পিতার নাম : মোহাঃ আনারুল হক মল্লিক বাড়ির নং : n0069 বয়স : 28 লিঙ্গ : পুরুষ | ZUY1764372 ফটো উপলব্ধ | 318 নাম : সামসুন্নাহার বিবি স্বামীর নাম : সাফাতুল্লা মল্লিক বাড়ির নং : n0046 বয়স : 61 লিঙ্গ : মহিলা | ZUY2080794 ফটো উপলব্ধ |
| 319 নাম : বাবুর মল্লিক পিতার নাম : মহব্বত মল্লিক বাড়ির নং : n0034 বয়স : 30 লিঙ্গ : পুরুষ | ZUY1688340 ফটো উপলব্ধ | 320 নাম : মেজবাহুল মল্লিক পিতার নাম : সোমায়ার মল্লিক বাড়ির নং : n0045 বয়স : 28 লিঙ্গ : পুরুষ | ZUY1764422 ফটো উপলব্ধ | 321 নাম : উসমান মল্লিক পিতার নাম : ইমাজদীন মল্লিক বাড়ির নং : 41 বয়স : 22 লিঙ্গ : পুরুষ | ZUY2796548 ফটো উপলব্ধ |
| 322 নাম : আজাদ আলি মল্লিক পিতার নাম : নামাজ আলি মল্লিক বাড়ির নং : n0011 বয়স : 29 লিঙ্গ : পুরুষ | ZUY1764430 ফটো উপলব্ধ | 323 নাম : মানোয়ারা বিবি স্বামীর নাম : ময়জদিন মল্লিক বাড়ির নং : n0037 বয়স : 59 লিঙ্গ : মহিলা | ZUY2811438 ফটো উপলব্ধ | 324 নাম : সজিত মল্লিক পিতার নাম : বিল্লাল মল্লিক বাড়ির নং : n0042 বয়স : 28 লিঙ্গ : পুরুষ | ZUY1764406 ফটো উপলব্ধ |
| 325 নাম : সাবিনা বিবি স্বামীর নাম : ইকবাল মল্লিক বাড়ির নং : n0030 বয়স : 33 লিঙ্গ : মহিলা | ZUY1451087 ফটো উপলব্ধ | 326 নাম : তুরাপ আলী মল্লিক পিতার নাম : ইকবাল মল্লিক বাড়ির নং : n0027 বয়স : 33 লিঙ্গ : পুরুষ | ZUY1005586 ফটো উপলব্ধ | 327 নাম : নুর আলম মল্লিক পিতার নাম : ইকবাল মল্লিক বাড়ির নং : n0027 বয়স : 28 লিঙ্গ : পুরুষ | ZUY1582881 ফটো উপলব্ধ |
| 328 নাম : মেহের মল্লিক পিতার নাম : মহাজন মল্লিক বাড়ির নং : n0039 বয়স : 52 লিঙ্গ : পুরুষ | GNN1468826 ফটো উপলব্ধ | 329 নাম : ছবি বিবি স্বামীর নাম : আন্তারুল মল্লিক বাড়ির নং : n0038 বয়স : 45 লিঙ্গ : মহিলা | ZUY1193770 ফটো উপলব্ধ | 330 নাম : খেদেরালী মল্লিক পিতার নাম : কলাম মল্লিক বাড়ির নং : n0041 বয়স : 65 লিঙ্গ : পুরুষ | GNN1478361 ফটো উপলব্ধ |

বিধানসভা নির্বাচনক্ষেত্রের নং, নাম : 70-রেজিনগর
ভাগ নং, নাম : 1-মহল্লা-লোকনাথপুর উত্তর পশ্চিমপাড়া

| | | | | | | | | | | | |
|-----|------------|---|------------|-----|------------------|--|------------|-----|------------|---|------------|
| 331 | ZUY1764471 | নাম : কাওসার মল্লিক পিতার নাম : জয়নাদিন মল্লিক বাড়ির নং : n0010 বয়স : 29 লিঙ্গ : পুরুষ | ফটো উপলব্ধ | 332 | ZUY1336502 | নাম : ফুলবাসী বিবি স্বামীর নাম : শুকচাঁদ মল্লিক বাড়ির নং : 044 বয়স : 40 লিঙ্গ : মহিলা | ফটো উপলব্ধ | 333 | ZUY1582790 | নাম : সাহিদুল মল্লিক পিতার নাম : হুসৈন মল্লিক বাড়ির নং : n0006 বয়স : 30 লিঙ্গ : পুরুষ | ফটো উপলব্ধ |
| 334 | ZUY1261882 | নাম : শুকচাঁদ মল্লিক পিতার নাম : বেদেদ আলি মল্লিক বাড়ির নং : n0041 বয়স : 44 লিঙ্গ : পুরুষ | ফটো উপলব্ধ | 335 | WB/10/061/603023 | নাম : নামাজ আলি মল্লিক পিতার নাম : সদর আলি মল্লিক বাড়ির নং : n0011 বয়স : 58 লিঙ্গ : পুরুষ | ফটো উপলব্ধ | 336 | ZUY2644607 | নাম : আজাদ আলি মল্লিক পিতার নাম : ফিতাজ মল্লিক বাড়ির নং : n0030 বয়স : 66 লিঙ্গ : পুরুষ | ফটো উপলব্ধ |
| 337 | ZUY2080257 | নাম : মোহাম্মদ আনারুল হক মল্লিক পিতার নাম : উলতান মল্লিক বাড়ির নং : n0069 বয়স : 57 লিঙ্গ : পুরুষ | ফটো উপলব্ধ | 338 | ZUY2668465 | নাম : সুরোজ আলি মল্লিক পিতার নাম : সিরাজ মল্লিক বাড়ির নং : এন0085 বয়স : 23 লিঙ্গ : পুরুষ | ফটো উপলব্ধ | 339 | ZUY2722940 | নাম : রহিমা খাতুন স্বামীর নাম : মনিরুল মল্লিক বাড়ির নং : এন0017 বয়স : 23 লিঙ্গ : মহিলা | ফটো উপলব্ধ |
| 340 | ZUY2300945 | নাম : মিনারুল মল্লিক পিতার নাম : জৌনস মল্লিক বাড়ির নং : এন0017 বয়স : 27 লিঙ্গ : পুরুষ | ফটো উপলব্ধ | 341 | SKW1352947 | নাম : লাল বান বিবি পিতার নাম : জামিল মল্লিক বাড়ির নং : N0014 বয়স : 33 লিঙ্গ : মহিলা | ফটো উপলব্ধ | 342 | GNN1542208 | নাম : জাহান্নারা বিবি স্বামীর নাম : নামাজ আলি মল্লিক বাড়ির নং : n0011 বয়স : 44 লিঙ্গ : মহিলা | ফটো উপলব্ধ |
| 343 | GNN2826170 | নাম : জামিলুল মল্লিক মায়ের নাম : সাকিরন বেওয়া বাড়ির নং : n0014 বয়স : 52 লিঙ্গ : পুরুষ | ফটো উপলব্ধ | 344 | ZUY2704856 | নাম : সোনাভানু খাতুন স্বামীর নাম : বাবুর মল্লিক বাড়ির নং : এন0089 বয়স : 22 লিঙ্গ : মহিলা | ফটো উপলব্ধ | 345 | ZUY2713279 | নাম : রফিকুল মল্লিক পিতার নাম : হালিম মল্লিক বাড়ির নং : n0097 বয়স : 52 লিঙ্গ : পুরুষ | ফটো উপলব্ধ |
| 346 | ZUY2735553 | নাম : মধুমালী খাতুন পিতার নাম : হাসেম মল্লিক বাড়ির নং : লোকনাথপুর বয়স : 22 লিঙ্গ : মহিলা | ফটো উপলব্ধ | 347 | ZUY2770238 | নাম : আসাদুল মল্লিক পিতার নাম : নাজেমুদ্দিন মল্লিক বাড়ির নং : এন0080 বয়স : 21 লিঙ্গ : পুরুষ | ফটো উপলব্ধ | 348 | THC1683986 | নাম : পারুল খাতুন স্বামীর নাম : ফিরোজ আলি মল্লিক বাড়ির নং : n0021 বয়স : 30 লিঙ্গ : মহিলা | ফটো উপলব্ধ |
| 349 | ZUY1582782 | নাম : ফিরোজ আলি মল্লিক পিতার নাম : আতর আলি মল্লিক বাড়ির নং : n0021 বয়স : 31 লিঙ্গ : পুরুষ | ফটো উপলব্ধ | 350 | ZUY1787829 | নাম : মোঃ রবিউল মল্লিক পিতার নাম : মোঃ ইমজুদ্দিন মল্লিক বাড়ির নং : n0024 বয়স : 28 লিঙ্গ : পুরুষ | ফটো উপলব্ধ | 351 | ZUY2566354 | নাম : কাবেরা খাতুন পিতার নাম : ইরশাদ মল্লিক বাড়ির নং : এন0009 বয়স : 24 লিঙ্গ : মহিলা | ফটো উপলব্ধ |
| 352 | ZUY2566552 | নাম : সাব্বুল মল্লিক পিতার নাম : কেসমত মল্লিক বাড়ির নং : এন0114 বয়স : 26 লিঙ্গ : পুরুষ | ফটো উপলব্ধ | 353 | WB/10/061/603025 | নাম : গফুরালী মল্লিক পিতার নাম : ছাবেরালী মল্লিক বাড়ির নং : n0006 বয়স : 63 লিঙ্গ : পুরুষ | ফটো উপলব্ধ | 354 | ZUY2566586 | নাম : আসরাফ মল্লিক পিতার নাম : কেসমত আলি মল্লিক বাড়ির নং : এন0114 বয়স : 25 লিঙ্গ : পুরুষ | ফটো উপলব্ধ |
| 355 | ZUY2566701 | নাম : সুন্দরী বিবি স্বামীর নাম : সফিকুল মল্লিক বাড়ির নং : এন0039 বয়স : 31 লিঙ্গ : মহিলা | ফটো উপলব্ধ | 356 | ZUY2566404 | নাম : রাজেশ মল্লিক পিতার নাম : হাসেম মল্লিক বাড়ির নং : এন0009 বয়স : 24 লিঙ্গ : পুরুষ | ফটো উপলব্ধ | 357 | GNN2657815 | নাম : সাত্তার মল্লিক পিতার নাম : ইনসান মল্লিক বাড়ির নং : n0018 বয়স : 68 লিঙ্গ : পুরুষ | ফটো উপলব্ধ |
| 358 | ZUY1582741 | নাম : সাবুর আলি মল্লিক পিতার নাম : সফিকুল মল্লিক বাড়ির নং : n0017 বয়স : 37 লিঙ্গ : পুরুষ | ফটো উপলব্ধ | 359 | ZUY1336486 | নাম : সুন্দরী বিবি স্বামীর নাম : সফিকুল মল্লিক বাড়ির নং : 126 বয়স : 33 লিঙ্গ : মহিলা | ফটো উপলব্ধ | 360 | GNN2657724 | নাম : নিমফল আলি মল্লিক পিতার নাম : ছদর আলি মল্লিক বাড়ির নং : n0011 বয়স : 48 লিঙ্গ : পুরুষ | ফটো উপলব্ধ |

বিধানসভা নির্বাচনক্ষেত্রের নং, নাম : 70-রেজিনগর
ভাগ নং, নাম : 1-মহল্লা-লোকনাথপুর উত্তর পশ্চিমপাড়া

| | | | | | |
|--|--------------------------|--|--------------------------------|--|--------------------------------|
| 361 নাম : নাপিজা বিবি স্বামীর নাম : জয়নাল মল্লিক বাড়ির নং : n0010 বয়স : 39 লিঙ্গ : মহিলা | ZUY1262112 ফটো উপলব্ধ | 362 নাম : আতরালি মল্লিক পিতার নাম : মকহেদ মল্লিক বাড়ির নং : n0021 বয়স : 55 লিঙ্গ : পুরুষ | ZUY2080588 ফটো উপলব্ধ | 363 নাম : জয়নুদ্দিন মল্লিক পিতার নাম : সুদর মল্লিক বাড়ির নং : n0010 বয়স : 61 লিঙ্গ : পুরুষ | WB/10/061/603021 ফটো উপলব্ধ |
| 364 নাম : কহিনুর বিবি স্বামীর নাম : হাসেম মল্লিক বাড়ির নং : n0009 বয়স : 40 লিঙ্গ : মহিলা | ZUY0802157 ফটো উপলব্ধ | 365 নাম : রুমা খাতুন পিতার নাম : রুস্তম মল্লিক বাড়ির নং : n0024 বয়স : 28 লিঙ্গ : মহিলা | ZUY1688357 ফটো উপলব্ধ | 366 নাম : মানেজা বিবি স্বামীর নাম : নিমফল আলি মোল্লা বাড়ির নং : n0011 বয়স : 47 লিঙ্গ : মহিলা | ZUY1262294 ফটো উপলব্ধ |
| 367 নাম : আব্দুল রকিব মল্লিক পিতার নাম : মাবু বাকার মল্লিক বাড়ির নং : n0059 বয়স : 46 লিঙ্গ : পুরুষ | GNN1478429 ফটো উপলব্ধ | 368 নাম : নাদেরা বিবি স্বামীর নাম : ইমাজুদ্দিন মল্লিক বাড়ির নং : n0024 বয়স : 60 লিঙ্গ : মহিলা | GNN1475250 ফটো উপলব্ধ | 369 নাম : মুর্শিদা বিবি স্বামীর নাম : আব্দুল মল্লিক বাড়ির নং : n0017 বয়স : 40 লিঙ্গ : মহিলা | GNN2212447 ফটো উপলব্ধ |
| 370 নাম : মানিরুল মল্লিক পিতার নাম : গৌফরুল মল্লিক বাড়ির নং : n0006 বয়স : 38 লিঙ্গ : পুরুষ | ZUY1005685 ফটো উপলব্ধ | 371 নাম : কদবানু বিবি স্বামীর নাম : গফুরুল মল্লিক বাড়ির নং : n0006 বয়স : 60 লিঙ্গ : মহিলা | GNN1465368 ফটো উপলব্ধ | 372 নাম : আসরাফুন বিবি স্বামীর নাম : হারুন মল্লিক বাড়ির নং : n0009 বয়স : 50 লিঙ্গ : মহিলা | GNN1542174 ফটো উপলব্ধ |
| 373 নাম : আব্দুল মল্লিক পিতার নাম : সাইতুল্লা মল্লিক বাড়ির নং : n0017 বয়স : 50 লিঙ্গ : পুরুষ | GNN2211902 ফটো উপলব্ধ | 374 নাম : হাসেম মল্লিক পিতার নাম : আব্দুল মল্লিক বাড়ির নং : n0009 বয়স : 50 লিঙ্গ : পুরুষ | WB/10/061/603507 ফটো উপলব্ধ | 375 নাম : নবিরুল মল্লিক পিতার নাম : নাদের আলী মল্লিক বাড়ির নং : n0216 বয়স : 27 লিঙ্গ : পুরুষ | ZUY1931344 ফটো উপলব্ধ |
| 376 নাম : সফিকুল মল্লিক পিতার নাম : মেহের মল্লিক বাড়ির নং : n0039 বয়স : 28 লিঙ্গ : পুরুষ | ZUY1764505 ফটো উপলব্ধ | 377 নাম : খাদিজা বিবি স্বামীর নাম : আব্দুল মল্লিক বাড়ির নং : n0045 বয়স : 30 লিঙ্গ : মহিলা | ZUY1582923 ফটো উপলব্ধ | 378 নাম : হাচিনা বিবি স্বামীর নাম : মহব্বত মল্লিক বাড়ির নং : n0034 বয়স : 50 লিঙ্গ : মহিলা | ZUY2360477 ফটো উপলব্ধ |
| 379 নাম : সাহাবুল মল্লিক পিতার নাম : উদৈল মল্লিক বাড়ির নং : n0006 বয়স : 35 লিঙ্গ : পুরুষ | ZUY1262260 ফটো উপলব্ধ | 380 নাম : ওহাব মল্লিক পিতার নাম : সাইব আলী মল্লিক বাড়ির নং : n0006 বয়স : 70 লিঙ্গ : পুরুষ | ZUY2360501 ফটো উপলব্ধ | 381 নাম : সবকদর মল্লিক পিতার নাম : হোসেন মল্লিক বাড়ির নং : n0006 বয়স : 27 লিঙ্গ : পুরুষ | ZUY2301307 ফটো উপলব্ধ |
| 382 নাম : মিজানুর রহমান মল্লিক পিতার নাম : মোঃ সাফাতুল্লা মল্লিক বাড়ির নং : 049 বয়স : 33 লিঙ্গ : পুরুষ | ZUY1336387 ফটো উপলব্ধ | 383 নাম : উমেচা খাতুন স্বামীর নাম : হাসিব মল্লিক বাড়ির নং : n0085 বয়স : 25 লিঙ্গ : মহিলা | ZUY2517837 ফটো উপলব্ধ | 384 নাম : খাদিজা খাতুন স্বামীর নাম : আব্দুল মল্লিক বাড়ির নং : n0201 বয়স : 25 লিঙ্গ : মহিলা | ZUY2515526 ফটো উপলব্ধ |
| 385 নাম : আসমা খাতুন পিতার নাম : ইমাজুদ্দিন মল্লিক বাড়ির নং : n0026 বয়স : 25 লিঙ্গ : মহিলা | ZUY2516441 ফটো উপলব্ধ | 386 নাম : আরাইতন বিবি স্বামীর নাম : সাইয়ুদ্দিন মল্লিক বাড়ির নং : n0024 বয়স : 37 লিঙ্গ : মহিলা | ZUY1451152 ফটো উপলব্ধ | 387 নাম : সফিকুল মল্লিক পিতার নাম : কাসেম মল্লিক বাড়ির নং : n0111 বয়স : 24 লিঙ্গ : পুরুষ | ZUY2518298 ফটো উপলব্ধ |
| 388 নাম : জহুরা বিবি স্বামীর নাম : তাহাজুদ্দিন মল্লিক বাড়ির নং : n0036 বয়স : 60 লিঙ্গ : মহিলা | GNN1464577 ফটো উপলব্ধ | 389 নাম : সেরিনা বিবি স্বামীর নাম : রুস্তম মল্লিক বাড়ির নং : n0024 বয়স : 49 লিঙ্গ : মহিলা | ZUY2080828 ফটো উপলব্ধ | 390 নাম : মোঃ কুদ্দুস মল্লিক পিতার নাম : আলম মল্লিক বাড়ির নং : n0024 বয়স : 50 লিঙ্গ : পুরুষ | GNN2212462 ফটো উপলব্ধ |

বিধানসভা নির্বাচনক্ষেত্রের নং, নাম : 70-রেজিনগর
ভাগ নং, নাম : 1-মহল্লা-লোকনাথপুর উত্তর পশ্চিমপাড়া

| | | | | | | | | |
|---|------------|------------|--|------------|------------|---|------------|------------|
| 391 | GNN2211456 | ফটো উপলব্ধ | 392 | ZUY2524643 | ফটো উপলব্ধ | 393 | ZUY2080810 | ফটো উপলব্ধ |
| নাম : বানাত আলী মল্লিক পিতার নাম: আকবর আলী মল্লিক বাড়ির নং : n0008 বয়স : 55 লিঙ্গ : পুরুষ | | | নাম : সোনাভানু বিবি স্বামীর নাম: সানোয়ার মল্লিক বাড়ির নং : n0045 বয়স : 47 লিঙ্গ : মহিলা | | | নাম : রুস্তম মল্লিক পিতার নাম: আলম মল্লিক বাড়ির নং : n0024 বয়স : 52 লিঙ্গ : পুরুষ | | |
| 394 | GNN2751923 | ফটো উপলব্ধ | 395 | ZUY1838481 | ফটো উপলব্ধ | 396 | ZUY2526911 | ফটো উপলব্ধ |
| নাম : সামসুদ্দিন মল্লিক পিতার নাম: ছিমাতে আলি মল্লিক বাড়ির নং : n0084 বয়স : 36 লিঙ্গ : পুরুষ | | | নাম : সানোয়ার মল্লিক পিতার নাম: আলি মল্লিক বাড়ির নং : n0202 বয়স : 27 লিঙ্গ : পুরুষ | | | নাম : বাদল মল্লিক পিতার নাম: সুলতান মল্লিক বাড়ির নং : n0056 বয়স : 57 লিঙ্গ : পুরুষ | | |
| 397 | ZUY1262377 | ফটো উপলব্ধ | 398 | ZUY1938810 | ফটো উপলব্ধ | 399 | GNN2211449 | ফটো উপলব্ধ |
| নাম : হাসিনা বিবি স্বামীর নাম: বাদল মল্লিক বাড়ির নং : n0056 বয়স : 39 লিঙ্গ : মহিলা | | | নাম : উলফা খাতুন (বিবি) স্বামীর নাম: মোঃ জল্লুর রহমান মল্লিক বাড়ির নং : n0047 বয়স : 30 লিঙ্গ : মহিলা | | | নাম : রহিমা বিবি স্বামীর নাম: বানাত আলী মল্লিক বাড়ির নং : n0008 বয়স : 48 লিঙ্গ : মহিলা | | |
| 400 | ZUY1787811 | ফটো উপলব্ধ | 401 | ZUY0803502 | ফটো উপলব্ধ | 402 | ZUY2080216 | ফটো উপলব্ধ |
| নাম : কামারুন নেসা বিবি স্বামীর নাম: নুর আলম মল্লিক বাড়ির নং : n0027 বয়স : 25 লিঙ্গ : মহিলা | | | নাম : সিরাজ মল্লিক পিতার নাম: লজ্জা মল্লিক বাড়ির নং : n0085 বয়স : 43 লিঙ্গ : পুরুষ | | | নাম : তাজেন আলি মল্লিক পিতার নাম: সেইতুল্লা মল্লিক বাড়ির নং : n0017 বয়স : 57 লিঙ্গ : পুরুষ | | |
| 403 | GNN2211910 | ফটো উপলব্ধ | 404 | GNN2757649 | ফটো উপলব্ধ | 405 | ZUY2839637 | ফটো উপলব্ধ |
| নাম : মেহেরালী মল্লিক পিতার নাম: সেইতুল্লা মল্লিক বাড়ির নং : n0017 বয়স : 45 লিঙ্গ : পুরুষ | | | নাম : সাবিরুল বিবি স্বামীর নাম: আশরাফ রব্বি মল্লিক বাড়ির নং : n0059 বয়স : 41 লিঙ্গ : মহিলা | | | নাম : সানিয়া খাতুন পিতার নাম: চিনাই মল্লিক বাড়ির নং : লোকনাথপুর বয়স : 20 লিঙ্গ : মহিলা | | |
| 406 | GNN2211894 | ফটো উপলব্ধ | 407 | GNN1541556 | ফটো উপলব্ধ | 408 | ZUY1005693 | ফটো উপলব্ধ |
| নাম : আসরাফুল বিবি স্বামীর নাম: তাজেন আলী মল্লিক বাড়ির নং : n0017 বয়স : 45 লিঙ্গ : মহিলা | | | নাম : মহিরুল বিবি স্বামীর নাম: তায়েজবী মল্লিক বাড়ির নং : n0058 বয়স : 50 লিঙ্গ : মহিলা | | | নাম : আনারবাশি বিবি স্বামীর নাম: মানিরুল মল্লিক বাড়ির নং : n0006 বয়স : 33 লিঙ্গ : মহিলা | | |
| 409 | GNN1542216 | ফটো উপলব্ধ | 410 | GNN1474394 | ফটো উপলব্ধ | 411 | ZUY2080836 | ফটো উপলব্ধ |
| নাম : হারুন মল্লিক পিতার নাম: আরফত মল্লিক বাড়ির নং : n0009 বয়স : 55 লিঙ্গ : পুরুষ | | | নাম : লক্ষর মল্লিক পিতার নাম: আলম মল্লিক বাড়ির নং : n0024 বয়স : 75 লিঙ্গ : পুরুষ | | | নাম : ফিরোজা বিবি স্বামীর নাম: লক্ষর আলি মল্লিক বাড়ির নং : n0024 বয়স : 68 লিঙ্গ : মহিলা | | |
| 412 | GNN1478213 | ফটো উপলব্ধ | 413 | ZUY1005552 | ফটো উপলব্ধ | 414 | ZUY1582618 | ফটো উপলব্ধ |
| নাম : ইমাজুদ্দিন মল্লিক পিতার নাম: আলম মল্লিক বাড়ির নং : n0024 বয়স : 61 লিঙ্গ : পুরুষ | | | নাম : আবু বাক্কার আলি মল্লিক পিতার নাম: মোঃ ইমাজুদ্দিন মল্লিক বাড়ির নং : n0024 বয়স : 36 লিঙ্গ : পুরুষ | | | নাম : আম্মারা খাতুন পিতার নাম: ইমাজুদ্দিন মল্লিক বাড়ির নং : n0024 বয়স : 30 লিঙ্গ : মহিলা | | |
| 415 | GNN1479013 | ফটো উপলব্ধ | 416 | ZUY0803361 | ফটো উপলব্ধ | 417 | ZUY1582758 | ফটো উপলব্ধ |
| নাম : সকিন মল্লিক পিতার নাম: লক্ষর মল্লিক বাড়ির নং : n0024 বয়স : 43 লিঙ্গ : পুরুষ | | | নাম : দাদানি বিবি স্বামীর নাম: সকিন মল্লিক বাড়ির নং : n0024 বয়স : 43 লিঙ্গ : মহিলা | | | নাম : মনিরুল মল্লিক পিতার নাম: আলি মল্লিক বাড়ির নং : n0017 বয়স : 30 লিঙ্গ : পুরুষ | | |
| 418 | ZUY1261981 | ফটো উপলব্ধ | 419 | ZUY2080471 | ফটো উপলব্ধ | 420 | GNN1468289 | ফটো উপলব্ধ |
| নাম : তাইজেল মল্লিক পিতার নাম: সেইতুল্লা মল্লিক বাড়ির নং : n0017 বয়স : 35 লিঙ্গ : পুরুষ | | | নাম : জৌলুস মল্লিক পিতার নাম: সেইতুল্লা মল্লিক বাড়ির নং : n0017 বয়স : 47 লিঙ্গ : পুরুষ | | | নাম : হানিফা বিবি স্বামীর নাম: জৌলুস মল্লিক বাড়ির নং : n0017 বয়স : 41 লিঙ্গ : মহিলা | | |

বিধানসভা নির্বাচনক্ষেত্রের নং, নাম : 70-রেজিনগর
ভাগ নং, নাম : 1-মহল্লা-লোকনাথপুর উত্তর পশ্চিমপাড়া

| | | | | | |
|--|--------------------------------|---|--------------------------|--|--------------------------|
| 421 নাম : আরফন বিবি স্বামীর নাম : সাজিদ মল্লিক বাড়ির নং : n0048 বয়স : 63 লিঙ্গ : মহিলা | GNN1465889 ফটো উপলব্ধ | 422 নাম : আনারকলি খাতুন পিতার নাম : আনারুল হক মল্লিক বাড়ির নং : এন0069 বয়স : 25 লিঙ্গ : মহিলা | ZUY2015899 ফটো উপলব্ধ | 423 নাম : মো মাসরুল হক মল্লিক পিতার নাম : মোহ মানারুল হক মল্লিক বাড়ির নং : লোকনাথপুর বয়স : 20 লিঙ্গ : পুরুষ | ZUY2823441 ফটো উপলব্ধ |
| 424 নাম : রবিউল মল্লিক পিতার নাম : সাজিদ আলি মল্লিক বাড়ির নং : এন0045 বয়স : 26 লিঙ্গ : পুরুষ | ZUY2025864 ফটো উপলব্ধ | 425 নাম : কবিতা বিবি স্বামীর নাম : রবিউল মল্লিক বাড়ির নং : এন0130 বয়স : 27 লিঙ্গ : মহিলা | ZUY1986629 ফটো উপলব্ধ | 426 নাম : ডালিম মল্লিক পিতার নাম : রফিকুল মল্লিক বাড়ির নং : n0097 বয়স : 28 লিঙ্গ : পুরুষ | ZUY1932789 ফটো উপলব্ধ |
| 427 নাম : তুফান মল্লিক পিতার নাম : রফিকুল মল্লিক বাড়ির নং : এন0097 বয়স : 25 লিঙ্গ : পুরুষ | ZUY2027688 ফটো উপলব্ধ | 428 নাম : আরসেদ মল্লিক মায়ের নাম : সোমভান বেওয়া বাড়ির নং : n0056 বয়স : 39 লিঙ্গ : পুরুষ | ZUY1262302 ফটো উপলব্ধ | 429 নাম : ভাসারুদ্দিন মল্লিক মায়ের নাম : সোমভান বেওয়া বাড়ির নং : n0056 বয়স : 36 লিঙ্গ : পুরুষ | ZUY1193929 ফটো উপলব্ধ |
| 430 নাম : ডাফ্ট মল্লিক পিতার নাম : সুদান মল্লিক বাড়ির নং : n0056 বয়স : 38 লিঙ্গ : পুরুষ | ZUY1451186 ফটো উপলব্ধ | 431 নাম : ইসমাইল মল্লিক পিতার নাম : মাবু বাক্কার মল্লিক বাড়ির নং : n0056 বয়স : 44 লিঙ্গ : পুরুষ | GNN2211886 ফটো উপলব্ধ | 432 নাম : ছাদেকা বিবি স্বামীর নাম : নাদেরলী বাড়ির নং : n0045 বয়স : 55 লিঙ্গ : মহিলা | GNN1065614 ফটো উপলব্ধ |
| 433 নাম : আরিফ মল্লিক পিতার নাম : নাদের আলী মল্লিক বাড়ির নং : n0045 বয়স : 37 লিঙ্গ : পুরুষ | ZUY1451582 ফটো উপলব্ধ | 434 নাম : তারিফ মল্লিক পিতার নাম : নাদের আলী মল্লিক বাড়ির নং : n0045 বয়স : 33 লিঙ্গ : পুরুষ | ZUY1451558 ফটো উপলব্ধ | 435 নাম : সাফাতুল্লা মল্লিক পিতার নাম : জাওলাদ মল্লিক বাড়ির নং : n0046 বয়স : 79 লিঙ্গ : পুরুষ | GNN2211308 ফটো উপলব্ধ |
| 436 নাম : তনজিলা বিবি স্বামীর নাম : ইয়ানবী মল্লিক বাড়ির নং : n0047 বয়স : 67 লিঙ্গ : মহিলা | WB/10/061/603074 ফটো উপলব্ধ | 437 নাম : সাকুর আলি মল্লিক পিতার নাম : ইয়ানবী মল্লিক বাড়ির নং : n0047 বয়স : 49 লিঙ্গ : পুরুষ | ZUY2645349 ফটো উপলব্ধ | 438 নাম : মোঃ জিল্লুর রহমান মল্লিক পিতার নাম : ইয়ানবী মল্লিক বাড়ির নং : n0047 বয়স : 36 লিঙ্গ : পুরুষ | ZUY1193853 ফটো উপলব্ধ |
| 439 নাম : মোসাঃ নূরবানু খাতুন পিতার নাম : ইয়ানবী মল্লিক বাড়ির নং : n0047 বয়স : 32 লিঙ্গ : মহিলা | ZUY1666627 ফটো উপলব্ধ | 440 নাম : জেসমিনা খাতুন স্বামীর নাম : সাজিদ আলি মল্লিক বাড়ির নং : n0047 বয়স : 36 লিঙ্গ : মহিলা | ZUY0803635 ফটো উপলব্ধ | 441 নাম : ফজলুর মল্লিক পিতার নাম : ইয়ানবী মল্লিক বাড়ির নং : n0027 বয়স : 75 লিঙ্গ : পুরুষ | ZUY2080844 ফটো উপলব্ধ |
| 442 নাম : ছালেহার বিবি স্বামীর নাম : ফজলুর মল্লিক বাড়ির নং : n0027 বয়স : 61 লিঙ্গ : মহিলা | GNN1465731 ফটো উপলব্ধ | 443 নাম : আফরুজা বিবি পিতার নাম : আজাদালী মল্লিক বাড়ির নং : n0030 বয়স : 50 লিঙ্গ : মহিলা | GNN1465293 ফটো উপলব্ধ | 444 নাম : ইকবাল মল্লিক পিতার নাম : আজাদ আলী মল্লিক বাড়ির নং : n0030 বয়স : 37 লিঙ্গ : পুরুষ | ZUY1028901 ফটো উপলব্ধ |
| 445 নাম : মোঃআত্তারুল মল্লিক পিতার নাম : মহাজন মল্লিক বাড়ির নং : n0038 বয়স : 45 লিঙ্গ : পুরুষ | GNN1476936 ফটো উপলব্ধ | 446 নাম : আয়েসমান মল্লিক পিতার নাম : আত্তারুল মল্লিক বাড়ির নং : 226 বয়স : 20 লিঙ্গ : পুরুষ | ZUY2835858 ফটো উপলব্ধ | 447 নাম : মোহাম্মদ মোনসুর আলি মল্লিক পিতার নাম : মোহাম্মদ সামাদ মল্লিক বাড়ির নং : n0039 বয়স : 47 লিঙ্গ : পুরুষ | GNN1463942 ফটো উপলব্ধ |
| 448 নাম : মেরিনা বিবি (মল্লিক) স্বামীর নাম : মোঃ মানসুর আলী (মল্লিক) বাড়ির নং : n0039 বয়স : 44 লিঙ্গ : মহিলা | ZUY1262088 ফটো উপলব্ধ | 449 নাম : আসিয়া বিবি স্বামীর নাম : মোঃ মেরিনা মল্লিক বাড়ির নং : n0041 বয়স : 62 লিঙ্গ : মহিলা | GNN1478379 ফটো উপলব্ধ | 450 নাম : রুপচাঁদ মল্লিক পিতার নাম : মোঃ আলি মল্লিক বাড়ির নং : n0041 বয়স : 35 লিঙ্গ : পুরুষ | ZUY1261908 ফটো উপলব্ধ |

বিধানসভা নির্বাচনক্ষেত্রের নং, নাম : 70-রেজিনগর
ভাগ নং, নাম : 1-মহল্লা-লোকনাথপুর উত্তর পশ্চিমপাড়া

| | | | | | |
|--|--------------------------|---|--------------------------------|---|--------------------------|
| 451 নাম : জাহান্নারা বিবি স্বামীর নাম: রুপচাঁদ মল্লিক বাড়ির নং : 044 বয়স : 33 লিঙ্গ : মহিলা | ZUY1336510 ফটো উপলব্ধ | 452 নাম : রাকিবা খাতুন স্বামীর নাম: সুহিল মল্লিক বাড়ির নং : এন0006 বয়স : 29 লিঙ্গ : মহিলা | ZUY2637809 ফটো উপলব্ধ | 453 নাম : বিউটি খাতুন স্বামীর নাম: নাবিরুল মল্লিক বাড়ির নং : এন0216 বয়স : 21 লিঙ্গ : মহিলা | ZUY2770006 ফটো উপলব্ধ |
| 454 নাম : জসিমুদদীন মল্লিক পিতার নাম: মেহেরালা মল্লিক বাড়ির নং : এন0017 বয়স : 21 লিঙ্গ : পুরুষ | ZUY2770188 ফটো উপলব্ধ | 455 নাম : গুলফন খাতুন স্বামীর নাম: আয়ুবনবি মল্লিক বাড়ির নং : এন0018 বয়স : 31 লিঙ্গ : মহিলা | ZUY2679330 ফটো উপলব্ধ | 456 নাম : আজারুল মল্লিক পিতার নাম: বাবুরালা মল্লিক বাড়ির নং : n0206 বয়স : 26 লিঙ্গ : পুরুষ | ZUY1931245 ফটো উপলব্ধ |
| 457 নাম : আয়ুবনবি মল্লিক পিতার নাম: সন্তার মল্লিক বাড়ির নং : n0018 বয়স : 33 লিঙ্গ : পুরুষ | ZUY1451194 ফটো উপলব্ধ | 458 নাম : সুফিয়া খাতুন পিতার নাম: মিজানুর রহমান মন্ডল বাড়ির নং : এন0006 বয়স : 35 লিঙ্গ : মহিলা | YDY0622753 ফটো উপলব্ধ | 459 নাম : মজিবুর মল্লিক পিতার নাম: আবদার মল্লিক বাড়ির নং : নং44 বয়স : 24 লিঙ্গ : পুরুষ | ZUY2567188 ফটো উপলব্ধ |
| 460 নাম : রিঙ্কু বিবি স্বামীর নাম: সামসুদ্দিন মল্লিক বাড়ির নং : n0084 বয়স : 35 লিঙ্গ : মহিলা | ZUY1194208 ফটো উপলব্ধ | 461 নাম : মোসারফ মল্লিক পিতার নাম: সামসুদ্দিন মল্লিক বাড়ির নং : লোকনাথপুর উত্তরপশ্চিমপাড়া বয়স : 20 লিঙ্গ : পুরুষ | ZUY2821601 ফটো উপলব্ধ | 462 নাম : হামেদা বিবি স্বামীর নাম: হোসেন মল্লিক বাড়ির নং : n0085 বয়স : 55 লিঙ্গ : মহিলা | ZUY0803494 ফটো উপলব্ধ |
| 463 নাম : তাহাজ্জিন মল্লিক পিতার নাম: মহাজন মল্লিক বাড়ির নং : n0036 বয়স : 64 লিঙ্গ : পুরুষ | GNN1464528 ফটো উপলব্ধ | 464 নাম : তায়েজবী মল্লিক পিতার নাম: খোদা বক্সা মল্লিক বাড়ির নং : n0057 বয়স : 54 লিঙ্গ : পুরুষ | ZUY2523447 ফটো উপলব্ধ | 465 নাম : বাইছন বিবি স্বামীর নাম: আতর আলী মল্লিক বাড়ির নং : n0021 বয়স : 50 লিঙ্গ : মহিলা | ZUY2080596 ফটো উপলব্ধ |
| 466 নাম : আকুল মল্লিক পিতার নাম: বানাত আলী মল্লিক বাড়ির নং : n0201 বয়স : 30 লিঙ্গ : পুরুষ | ZUY1838473 ফটো উপলব্ধ | 467 নাম : হাসিবুল মল্লিক পিতার নাম: হোসেন মল্লিক বাড়ির নং : n0085 বয়স : 33 লিঙ্গ : পুরুষ | ZUY1261809 ফটো উপলব্ধ | 468 নাম : রেজ্বানা খাতুন স্বামীর নাম: সুফাজ আলী মল্লিক বাড়ির নং : লোকনাথপুর বয়স : 20 লিঙ্গ : মহিলা | ZUY2837201 ফটো উপলব্ধ |
| 469 নাম : মাহিরুন বিবি স্বামীর নাম: মেহেরালা মল্লিক বাড়ির নং : n0017 বয়স : 40 লিঙ্গ : মহিলা | ZUY1193713 ফটো উপলব্ধ | 470 নাম : আকাশ মল্লিক পিতার নাম: রুস্তম মল্লিক বাড়ির নং : n0024 বয়স : 31 লিঙ্গ : পুরুষ | ZUY1582725 ফটো উপলব্ধ | 471 নাম : রশিদা বিবি স্বামীর নাম: ভাসাকদ্দিন মল্লিক বাড়ির নং : n0056 বয়স : 40 লিঙ্গ : মহিলা | ZUY1193903 ফটো উপলব্ধ |
| 472 নাম : হাসিনা খাতুন স্বামীর নাম: ডান্ট মল্লিক বাড়ির নং : n0056 বয়স : 24 লিঙ্গ : মহিলা | ZUY2521151 ফটো উপলব্ধ | 473 নাম : সাবিনা খাতুন স্বামীর নাম: কাওসার মল্লিক বাড়ির নং : n0010 বয়স : 24 লিঙ্গ : মহিলা | ZUY2519114 ফটো উপলব্ধ | 474 নাম : জাহির মল্লিক পিতার নাম: জয়নুদ্দিন মল্লিক বাড়ির নং : লোকনাথপুর উত্তরপশ্চিম পাড়া বয়স : 20 লিঙ্গ : পুরুষ | ZUY2836096 ফটো উপলব্ধ |
| 475 নাম : মানোয়ারা বিবি স্বামীর নাম: ওহাব মল্লিক বাড়ির নং : n0006 বয়স : 65 লিঙ্গ : মহিলা | GNN2211712 ফটো উপলব্ধ | 476 নাম : গুল ফুলেছা বিবি স্বামীর নাম: চাদ আলি মল্লিক বাড়ির নং : n0058 বয়স : 52 লিঙ্গ : মহিলা | WB/10/061/603170 ফটো উপলব্ধ | 477 নাম : ইনতারুল মল্লিক পিতার নাম: আবদার মল্লিক বাড়ির নং : এন0058 বয়স : 22 লিঙ্গ : পুরুষ | ZUY2857555 ফটো উপলব্ধ |
| 478 নাম : সৌরভ মোল্লা পিতার নাম: মজিবুর মোল্লা বাড়ির নং : n0197 বয়স : 27 লিঙ্গ : পুরুষ | ZUY1838432 ফটো উপলব্ধ | 479 নাম : রেহিনা বিবি স্বামীর নাম: জাহাঙ্গ আলি মল্লিক বাড়ির নং : n0068 বয়স : 34 লিঙ্গ : মহিলা | ZUY1193978 ফটো উপলব্ধ | 480 নাম : জুরাত আলী পিতার নাম: ইসমাইল বাড়ির নং : n0068 বয়স : 51 লিঙ্গ : পুরুষ | GNN1543024 ফটো উপলব্ধ |

বিধানসভা নির্বাচনক্ষেত্রের নং, নাম : 70-রেজিনগর
ভাগ নং, নাম : 1-মহল্লা-লোকনাথপুর উত্তর পশ্চিমপাড়া

| | | | | | |
|---|--------------------------|---|--------------------------|--|--------------------------|
| 481 নাম : সুরাত আলি স্ক পিতার নাম: ইসমাইল স্ক বাড়ির নং : n0068 বয়স : 53 লিঙ্গ : পুরুষ | ZUY2080174 ফটো উপলব্ধ | 482 নাম : আব্দুস সালেক সেখ পিতার নাম: নূরুল হুসেইন সেখ বাড়ির নং : n0140 বয়স : 65 লিঙ্গ : পুরুষ | ZUY2080877 ফটো উপলব্ধ | 483 নাম : মুনছাপ সেখ পিতার নাম: ইমতিয়াজ সেখ বাড়ির নং : n0146 বয়স : 55 লিঙ্গ : পুরুষ | ZUY2080885 ফটো উপলব্ধ |
| 484 নাম : খেজমত সেখ পিতার নাম: রুইয়াক সেখ বাড়ির নং : n0149 বয়স : 35 লিঙ্গ : পুরুষ | ZUY1451384 ফটো উপলব্ধ | 485 নাম : কুড়ানী বিবি স্বামীর নাম: মেহের সেখ বাড়ির নং : n0083 বয়স : 66 লিঙ্গ : মহিলা | GNN1467570 ফটো উপলব্ধ | 486 নাম : ইব্রাহিম সেখ পিতার নাম: সুরাত আলি সেখ বাড়ির নং : n0207 বয়স : 28 লিঙ্গ : পুরুষ | ZUY1931252 ফটো উপলব্ধ |
| 487 নাম : সানিরুল সেখ পিতার নাম: আব্দুল সেখ বাড়ির নং : n0212 বয়স : 26 লিঙ্গ : পুরুষ | ZUY1931302 ফটো উপলব্ধ | 488 নাম : ইমরান সেখ পিতার নাম: সাইফুদ্দিন সেখ বাড়ির নং : n0210 বয়স : 26 লিঙ্গ : পুরুষ | ZUY1931286 ফটো উপলব্ধ | 489 নাম : মোঃ মাসাদুল সেখ পিতার নাম: মোঃ নূরআলী সেখ বাড়ির নং : 147 বয়স : 32 লিঙ্গ : পুরুষ | ZUY1336437 ফটো উপলব্ধ |
| 490 নাম : মতিবুল সেখ পিতার নাম: সুইকুল সেখ বাড়ির নং : এন0123 বয়স : 27 লিঙ্গ : পুরুষ | ZUY2027704 ফটো উপলব্ধ | 491 নাম : জসিমুদ্দীন সেখ পিতার নাম: মহসীন সেখ বাড়ির নং : এন0073 বয়স : 28 লিঙ্গ : পুরুষ | ZUY1985126 ফটো উপলব্ধ | 492 নাম : রহম আলি সেখ পিতার নাম: নজ সেখ বাড়ির নং : n0145 বয়স : 38 লিঙ্গ : পুরুষ | GNN2593747 ফটো উপলব্ধ |
| 493 নাম : সেলিনা খাতুন স্বামীর নাম: নাসিরুল সেখ বাড়ির নং : এন0062 বয়স : 26 লিঙ্গ : মহিলা | ZUY2016046 ফটো উপলব্ধ | 494 নাম : আক্রম আলি সেখ পিতার নাম: মোজাম্মেল সেখ বাড়ির নং : এন0001 বয়স : 28 লিঙ্গ : পুরুষ | ZUY2027977 ফটো উপলব্ধ | 495 নাম : সাগিরা খাতুন স্বামীর নাম: সানোয়ার সেখ বাড়ির নং : এন0146 বয়স : 25 লিঙ্গ : মহিলা | ZUY2016277 ফটো উপলব্ধ |
| 496 নাম : মাজিদুল সেখ পিতার নাম: লসকর আলি সেখ বাড়ির নং : এন0173 বয়স : 25 লিঙ্গ : পুরুষ | ZUY2015931 ফটো উপলব্ধ | 497 নাম : রেনুফা খাতুন বিবি স্বামীর নাম: সুদীপ হোসেন সেখ বাড়ির নং : এন0078 বয়স : 28 লিঙ্গ : মহিলা | ZUY2028140 ফটো উপলব্ধ | 498 নাম : সাহাজাবাদ সেখ পিতার নাম: জাহিরুদ্দিন সেখ বাড়ির নং : n0203 বয়স : 29 লিঙ্গ : পুরুষ | ZUY1838499 ফটো উপলব্ধ |
| 499 নাম : শের আলী সেখ পিতার নাম: আমেচ সেখ বাড়ির নং : n0198 বয়স : 28 লিঙ্গ : পুরুষ | ZUY1838440 ফটো উপলব্ধ | 500 নাম : জমিরুল স্বামীর নাম: কালাম সেখ বাড়ির নং : n0092 বয়স : 56 লিঙ্গ : মহিলা | ZUY2080430 ফটো উপলব্ধ | 501 নাম : রকিবুদ্দিন সেখ পিতার নাম: কালাম সেখ বাড়ির নং : n0092 বয়স : 35 লিঙ্গ : পুরুষ | ZUY1582931 ফটো উপলব্ধ |
| 502 নাম : মোঃ সামসুজ্জোহা সেখ পিতার নাম: মোঃ আব্দুস সালেক সেখ বাড়ির নং : n0136 বয়স : 34 লিঙ্গ : পুরুষ | ZUY1156561 ফটো উপলব্ধ | 503 নাম : ফজলু সেখ পিতার নাম: আব্দুল সিদ্দিক সেখ বাড়ির নং : n0116 বয়স : 40 লিঙ্গ : পুরুষ | GNN2752053 ফটো উপলব্ধ | 504 নাম : মোহাঃ আব্দুল হালিম সেখ পিতার নাম: আব্দুল হামিদ সেখ বাড়ির নং : n0120 বয়স : 37 লিঙ্গ : পুরুষ | ZUY0806463 ফটো উপলব্ধ |
| 505 নাম : পারভিন বিবি স্বামীর নাম: মোঃ আব্দুল হালিম সেখ বাড়ির নং : n0120 বয়স : 33 লিঙ্গ : মহিলা | ZUY1262237 ফটো উপলব্ধ | 506 নাম : আনারুল সেখ পিতার নাম: দাউদ সেখ বাড়ির নং : n0099 বয়স : 47 লিঙ্গ : পুরুষ | GNN2474146 ফটো উপলব্ধ | 507 নাম : তাইজেল রবু বিবি স্বামীর নাম: আনিসুল সেখ বাড়ির নং : n0099 বয়স : 41 লিঙ্গ : মহিলা | ZUY0806307 ফটো উপলব্ধ |
| 508 নাম : মিনার সেখ পিতার নাম: দাউদ সেখ বাড়ির নং : n0101 বয়স : 47 লিঙ্গ : পুরুষ | GNN2211431 ফটো উপলব্ধ | 509 নাম : সাহামিনা খাতুন স্বামীর নাম: ইব্রাহিম সেখ বাড়ির নং : এন0207 বয়স : 26 লিঙ্গ : মহিলা | ZUY1905363 ফটো উপলব্ধ | 510 নাম : তনুজা বিবি স্বামীর নাম: তাবুর আলি সেখ বাড়ির নং : n0055 বয়স : 42 লিঙ্গ : মহিলা | GNN2211225 ফটো উপলব্ধ |

বিধানসভা নির্বাচনক্ষেত্রের নং, নাম : 70-রেজিনগর
ভাগ নং, নাম : 1-মহল্লা-লোকনাথপুর উত্তর পশ্চিমপাড়া

| | | | | | |
|---|--------------------------|---|--------------------------------|---|--------------------------------|
| 511 নাম : সাহামান সেখ পিতার নাম: রহমান সেখ বাড়ির নং : n0062 বয়স : 39 লিঙ্গ : পুরুষ | GNN2752194 ফটো উপলব্ধ | 512 নাম : আবুল হোসেন সেখ মায়ের নাম: আচু সেখ বাড়ির নং : n0153 বয়স : 57 লিঙ্গ : পুরুষ | GNN2826162 ফটো উপলব্ধ | 513 নাম : বার্না খাতুন মায়ের নাম: সাইনা খাতুন বেওয়া বাড়ির নং : n0067 বয়স : 30 লিঙ্গ : মহিলা | ZUY1688332 ফটো উপলব্ধ |
| 514 নাম : সাবির হোসেন সেখ পিতার নাম: তাবুর আলি সেখ বাড়ির নং : N0055 বয়স : 25 লিঙ্গ : পুরুষ | ZUY2522498 ফটো উপলব্ধ | 515 নাম : সায়না বেওয়া স্বামীর নাম: জামাল সেখ বাড়ির নং : n0067 বয়স : 55 লিঙ্গ : মহিলা | ZUY1262245 ফটো উপলব্ধ | 516 নাম : হারেজান বিবি স্বামীর নাম: ইসরাইল সেখ বাড়ির নং : n0067 বয়স : 55 লিঙ্গ : মহিলা | WB/10/061/603362 ফটো উপলব্ধ |
| 517 নাম : ইসরাইল সেখ পিতার নাম: ইসমাইল সেখ বাড়ির নং : n0067 বয়স : 59 লিঙ্গ : পুরুষ | ZUY2080687 ফটো উপলব্ধ | 518 নাম : নুর আলম সেখ পিতার নাম: পুটু সেখ বাড়ির নং : n0067 বয়স : 32 লিঙ্গ : পুরুষ | ZUY1451608 ফটো উপলব্ধ | 519 নাম : কালাম সেখ পিতার নাম: অচু সেখ বাড়ির নং : n0092 বয়স : 61 লিঙ্গ : পুরুষ | ZUY2080422 ফটো উপলব্ধ |
| 520 নাম : নাজবুল সেখ পিতার নাম: হাসিবুর সেখ বাড়ির নং : n00093 বয়স : 24 লিঙ্গ : পুরুষ | ZUY2521847 ফটো উপলব্ধ | 521 নাম : রুপচাঁদ সেখ পিতার নাম: হায়েত সেখ বাড়ির নং : n0019 বয়স : 45 লিঙ্গ : পুরুষ | GNN2826030 ফটো উপলব্ধ | 522 নাম : জাহানারা বিবি স্বামীর নাম: ফিরোজ সেখ বাড়ির নং : n0063 বয়স : 34 লিঙ্গ : মহিলা | ZUY1262252 ফটো উপলব্ধ |
| 523 নাম : পুটু সেখ পিতার নাম: খলিল সেখ বাড়ির নং : n0067 বয়স : 61 লিঙ্গ : পুরুষ | ZUY2512986 ফটো উপলব্ধ | 524 নাম : সাহাজাহান সেখ পিতার নাম: কুমরুদ্দিন সেখ বাড়ির নং : n0001 বয়স : 47 লিঙ্গ : পুরুষ | GNN1468511 ফটো উপলব্ধ | 525 নাম : বসির সেখ পিতার নাম: জাহাঙ্গীর সেখ বাড়ির নং : n0191 বয়স : 31 লিঙ্গ : পুরুষ | ZUY1838374 ফটো উপলব্ধ |
| 526 নাম : কেচমত সেখ পিতার নাম: আব্দুল গেনি সেখ বাড়ির নং : n0163 বয়স : 80 লিঙ্গ : পুরুষ | GNN1465491 ফটো উপলব্ধ | 527 নাম : আচিয়া বিবি স্বামীর নাম: ছক্বাহান সেখ বাড়ির নং : n0074 বয়স : 62 লিঙ্গ : মহিলা | WB/10/061/603353 ফটো উপলব্ধ | 528 নাম : মোসারফ সেখ পিতার নাম: কবি রহমান সেখ বাড়ির নং : n0060 বয়স : 27 লিঙ্গ : পুরুষ | ZUY1582907 ফটো উপলব্ধ |
| 529 নাম : ছক্বাহান সেখ পিতার নাম: লেখন সেখ বাড়ির নং : n0074 বয়স : 67 লিঙ্গ : পুরুষ | GNN1478262 ফটো উপলব্ধ | 530 নাম : মুনতাজ সেখ পিতার নাম: রুহুল সেখ বাড়ির নং : n0148 বয়স : 33 লিঙ্গ : পুরুষ | ZUY1451376 ফটো উপলব্ধ | 531 নাম : সজনী বিবি স্বামীর নাম: মাজেদালি সেখ বাড়ির নং : 150 বয়স : 30 লিঙ্গ : মহিলা | ZUY1582840 ফটো উপলব্ধ |
| 532 নাম : বুলবুল আহমেদ সেখ পিতার নাম: তোয়াজ আলি সেখ বাড়ির নং : এন0175 বয়স : 26 লিঙ্গ : পুরুষ | ZUY1985092 ফটো উপলব্ধ | 533 নাম : সুরমিলা খাতুন স্বামীর নাম: রুহুল সেখ বাড়ির নং : এন0146 বয়স : 25 লিঙ্গ : মহিলা | ZUY2016160 ফটো উপলব্ধ | 534 নাম : সানোয়ার সেখ পিতার নাম: মুনছাপ সেখ বাড়ির নং : এন0146 বয়স : 26 লিঙ্গ : পুরুষ | ZUY2016236 ফটো উপলব্ধ |
| 535 নাম : আবিরুন বিবি স্বামীর নাম: রকিবুদ্দিন সেখ বাড়ির নং : এন0092 বয়স : 26 লিঙ্গ : মহিলা | ZUY1985050 ফটো উপলব্ধ | 536 নাম : সাইফুল সেখ পিতার নাম: মতিউরুল সেখ বাড়ির নং : n0200 বয়স : 26 লিঙ্গ : পুরুষ | ZUY1838465 ফটো উপলব্ধ | 537 নাম : আমেনা বিবি স্বামীর নাম: জাহাঙ্গীর সেখ বাড়ির নং : n0078 বয়স : 55 লিঙ্গ : মহিলা | GNN2212405 ফটো উপলব্ধ |
| 538 নাম : জসিমুদ্দিন সেখ পিতার নাম: জসিম সেখ বাড়ির নং : n0078 বয়স : 75 লিঙ্গ : পুরুষ | GNN2212397 ফটো উপলব্ধ | 539 নাম : আনেচ সেখ পিতার নাম: মনিউরুল সেখ বাড়ির নং : n0168 বয়স : 64 লিঙ্গ : পুরুষ | GNN2658961 ফটো উপলব্ধ | 540 নাম : দানেচ সেখ পিতার নাম: কবি সেখ বাড়ির নং : n0177 বয়স : 62 লিঙ্গ : পুরুষ | ZUY2080620 ফটো উপলব্ধ |

বিধানসভা নির্বাচনক্ষেত্রের নং, নাম : 70-রেজিনগর
ভাগ নং, নাম : 1-মহল্লা-লোকনাথপুর উত্তর পশ্চিমপাড়া

| | | | | | |
|---|--------------------------|--|--------------------------|---|--------------------------|
| 541 নাম : আমেনা বিবি স্বামীর নাম: মোঃ আবদুল্লাহ সেখ বাড়ির নং : n0083 বয়স : 34 লিঙ্গ : মহিলা | ZUY1336684 ফটো উপলব্ধ | 542 নাম : মেহের আলী সেখ পিতার নাম: খোয়রী সেখ বাড়ির নং : n0083 বয়স : 73 লিঙ্গ : পুরুষ | GNN1543529 ফটো উপলব্ধ | 543 নাম : সাদাম হোসেন সেখ পিতার নাম: আরমান সেখ বাড়ির নং : n0078 বয়স : 32 লিঙ্গ : পুরুষ | ZUY1451426 ফটো উপলব্ধ |
| 544 নাম : আসাদুল সেখ পিতার নাম: মোঃ নূরআলি সেখ বাড়ির নং : n0090 বয়স : 33 লিঙ্গ : পুরুষ | ZUY1262179 ফটো উপলব্ধ | 545 নাম : ফজলুর রহমান সেখ পিতার নাম: কারী আরউফ সেখ বাড়ির নং : n0060 বয়স : 60 লিঙ্গ : পুরুষ | ZUY2080141 ফটো উপলব্ধ | 546 নাম : হাফিজুল সেখ পিতার নাম: কামরুদ্দিন সেখ বাড়ির নং : n0001 বয়স : 63 লিঙ্গ : পুরুষ | ZUY2080778 ফটো উপলব্ধ |
| 547 নাম : মোঃ খালেদুল প্রক পিতার নাম: আরমান সেখ বাড়ির নং : n0078 বয়স : 40 লিঙ্গ : পুরুষ | GNN2757623 ফটো উপলব্ধ | 548 নাম : মসলিমা বিবি স্বামীর নাম: আরমান সেখ বাড়ির নং : n0078 বয়স : 70 লিঙ্গ : মহিলা | GNN2657872 ফটো উপলব্ধ | 549 নাম : রেকসোনা বিবি স্বামীর নাম: সাহাজাহান সেখ বাড়ির নং : n0001 বয়স : 36 লিঙ্গ : মহিলা | ZUY1193671 ফটো উপলব্ধ |
| 550 নাম : সাজেমা বিবি স্বামীর নাম: জাহিরুদ্দিন সেখ বাড়ির নং : n0001 বয়স : 57 লিঙ্গ : মহিলা | GNN1466465 ফটো উপলব্ধ | 551 নাম : পনজ রহমান সেখ পিতার নাম: সালেক সেখ বাড়ির নং : n0125 বয়স : 30 লিঙ্গ : পুরুষ | ZUY1582634 ফটো উপলব্ধ | 552 নাম : তারজিনা বিবি স্বামীর নাম: পূর্ণ সেখ বাড়ির নং : n0067 বয়স : 56 লিঙ্গ : মহিলা | ZUY2512952 ফটো উপলব্ধ |
| 553 নাম : আসকার সেখ পিতার নাম: আরমান সেখ বাড়ির নং : n0154 বয়স : 38 লিঙ্গ : পুরুষ | GNN2826154 ফটো উপলব্ধ | 554 নাম : মোঃ আলামিন সেখ পিতার নাম: মজদুর সেখ বাড়ির নং : n0063 বয়স : 62 লিঙ্গ : পুরুষ | GNN1543263 ফটো উপলব্ধ | 555 নাম : ফিরোজ সেখ পিতার নাম: মোঃ আলামিন সেখ বাড়ির নং : n0063 বয়স : 37 লিঙ্গ : পুরুষ | ZUY0805358 ফটো উপলব্ধ |
| 556 নাম : রহমান সেখ পিতার নাম: মজদুর সেখ বাড়ির নং : n0062 বয়স : 66 লিঙ্গ : পুরুষ | ZUY2080661 ফটো উপলব্ধ | 557 নাম : ইদ মোহাম্মদ পিতার নাম: ইম্রাচ আলি সেখ বাড়ির নং : এন0000 বয়স : 23 লিঙ্গ : পুরুষ | ZUY2567428 ফটো উপলব্ধ | 558 নাম : নূরিনসা বিবি স্বামীর নাম: নূরআলাম সেখ বাড়ির নং : এন0067 বয়স : 27 লিঙ্গ : মহিলা | ZUY2567154 ফটো উপলব্ধ |
| 559 নাম : পটু আলী সেখ পিতার নাম: আরমান সেখ বাড়ির নং : n0106 বয়স : 50 লিঙ্গ : পুরুষ | GNN2211548 ফটো উপলব্ধ | 560 নাম : ফুলবান বিবি স্বামীর নাম: আলমগীর সেখ বাড়ির নং : n0093 বয়স : 34 লিঙ্গ : মহিলা | ZUY1582857 ফটো উপলব্ধ | 561 নাম : আলমগীর হোসেন পিতার নাম: নাসিরুদ্দিন সেখ বাড়ির নং : n0093 বয়স : 37 লিঙ্গ : পুরুষ | GNN2826105 ফটো উপলব্ধ |
| 562 নাম : হাসিবুর সেখ পিতার নাম: নাসিরুদ্দিন সেখ বাড়ির নং : n0093 বয়স : 47 লিঙ্গ : পুরুষ | ZUY2080786 ফটো উপলব্ধ | 563 নাম : মাজেদালি সেখ পিতার নাম: নাসিরুদ্দিন সেখ বাড়ির নং : 150 বয়স : 38 লিঙ্গ : পুরুষ | ZUY1337054 ফটো উপলব্ধ | 564 নাম : মোঃ আবদুল্লাহ প্রক পিতার নাম: মোঃ হুসৈন আলী সেখ বাড়ির নং : n0083 বয়স : 45 লিঙ্গ : পুরুষ | ZUY1005354 ফটো উপলব্ধ |
| 565 নাম : নাসিরুদ্দিন সেখ পিতার নাম: নাদের সেখ বাড়ির নং : n0093 বয়স : 66 লিঙ্গ : পুরুষ | ZUY2080562 ফটো উপলব্ধ | 566 নাম : কিফাতুল্লা সেখ পিতার নাম: সালেক সেখ বাড়ির নং : n0193 বয়স : 27 লিঙ্গ : পুরুষ | ZUY1838390 ফটো উপলব্ধ | 567 নাম : ছকিনা বিবি স্বামীর নাম: নাসিরুদ্দিন সেখ বাড়ির নং : n0093 বয়স : 65 লিঙ্গ : মহিলা | ZUY2080570 ফটো উপলব্ধ |
| 568 নাম : মোসারাক সেখ পিতার নাম: তোহুর সেখ বাড়ির নং : এন0000 বয়স : 24 লিঙ্গ : পুরুষ | ZUY2567535 ফটো উপলব্ধ | 569 নাম : সাকিলা বিবি স্বামীর নাম: তোহুর আলি সেখ বাড়ির নং : n0019 বয়স : 45 লিঙ্গ : মহিলা | ZUY2080273 ফটো উপলব্ধ | 570 নাম : বাসিরুন খাতুন স্বামীর নাম: আশির আলি সেখ বাড়ির নং : N0054 বয়স : 27 লিঙ্গ : মহিলা | ZUY2016368 ফটো উপলব্ধ |

বিধানসভা নির্বাচনক্ষেত্রের নং, নাম : 70-রেজিনগর
ভাগ নং, নাম : 1-মহল্লা-লোকনাথপুর উত্তর পশ্চিমপাড়া

| | | | | | |
|---|--------------------------|--|--------------------------|--|--------------------------|
| 571 নাম : রহিম সেখ পিতার নাম : মোস্তাফিজ সেখ বাড়ির নং : n0189 বয়স : 27 লিঙ্গ : পুরুষ | ZUY1838358 ফটো উপলব্ধ | 572 নাম : আফফান সেখ পিতার নাম : কবির সেখ বাড়ির নং : n0138 বয়স : 58 লিঙ্গ : পুরুষ | ZUY2080539 ফটো উপলব্ধ | 573 নাম : আস্তারুল সেখ পিতার নাম : আফফান সেখ বাড়ির নং : লোকনাথপুর উত্তর পশ্চিমপাড়া বয়স : 20 লিঙ্গ : পুরুষ | ZUY2835973 ফটো উপলব্ধ |
| 574 নাম : হাসিরুন নেশা খাতুন পিতার নাম : মহঃ বানি ইসরাইল বাড়ির নং : এন0153 বয়স : 24 লিঙ্গ : মহিলা | AZI2292308 ফটো উপলব্ধ | 575 নাম : খোরসেদ আলম সেখ পিতার নাম : মিলারুল সেখ বাড়ির নং : N0101 বয়স : 23 লিঙ্গ : পুরুষ | ZUY2769941 ফটো উপলব্ধ | 576 নাম : আরমান সেখ পিতার নাম : জলিল সেখ বাড়ির নং : n0078 বয়স : 85 লিঙ্গ : পুরুষ | ZUY2080307 ফটো উপলব্ধ |
| 577 নাম : আবাই সেখ পিতার নাম : বরকত সেখ বাড়ির নং : n0171 বয়স : 57 লিঙ্গ : পুরুষ | GNN1072487 ফটো উপলব্ধ | 578 নাম : মোবারক সেখ পিতার নাম : আমোয়ার সেখ বাড়ির নং : এন0067 বয়স : 23 লিঙ্গ : পুরুষ | ZUY2720795 ফটো উপলব্ধ | 579 নাম : ধুলু সেখ পিতার নাম : গেনি সেখ বাড়ির নং : n0170 বয়স : 52 লিঙ্গ : পুরুষ | ZUY2080315 ফটো উপলব্ধ |
| 580 নাম : সাহাবদদীন সেখ পিতার নাম : গেনু সেখ বাড়ির নং : n0167 বয়স : 50 লিঙ্গ : পুরুষ | GNN1468529 ফটো উপলব্ধ | 581 নাম : সামিরুদ্দিন সেখ পিতার নাম : ইসরাইল সেখ বাড়ির নং : এন0067 বয়স : 22 লিঙ্গ : পুরুষ | ZUY2668507 ফটো উপলব্ধ | 582 নাম : রাহুল সেখ পিতার নাম : আমোয়ার সেখ বাড়ির নং : n0171 বয়স : 29 লিঙ্গ : পুরুষ | ZUY1666668 ফটো উপলব্ধ |
| 583 নাম : তোয়াজআলি সেখ পিতার নাম : জিকরাইল সেখ বাড়ির নং : n0175 বয়স : 58 লিঙ্গ : পুরুষ | ZUY2080455 ফটো উপলব্ধ | 584 নাম : বাবর আলি সেখ পিতার নাম : একরাম সেখ বাড়ির নং : n0053 বয়স : 60 লিঙ্গ : পুরুষ | ZUY2080281 ফটো উপলব্ধ | 585 নাম : সাগিরা খাতুন স্বামীর নাম : সানিরুল সেখ বাড়ির নং : এন0212 বয়স : 23 লিঙ্গ : মহিলা | ZUY2646784 ফটো উপলব্ধ |
| 586 নাম : আতাউল সেখ পিতার নাম : মোঃ নুরআলি সেখ বাড়ির নং : n0204 বয়স : 27 লিঙ্গ : পুরুষ | ZUY1838507 ফটো উপলব্ধ | 587 নাম : রেবিনা বিবি স্বামীর নাম : মোঃ সামসুজজোহা সেখ বাড়ির নং : n0136 বয়স : 29 লিঙ্গ : মহিলা | ZUY1764489 ফটো উপলব্ধ | 588 নাম : বাসিরুল বিবি স্বামীর নাম : রুপটাউদ সেখ বাড়ির নং : n0019 বয়স : 37 লিঙ্গ : মহিলা | ZUY1193721 ফটো উপলব্ধ |
| 589 নাম : ডলি বিবি স্বামীর নাম : আস্তারুল সেখ বাড়ির নং : n0131 বয়স : 31 লিঙ্গ : মহিলা | ZUY1666635 ফটো উপলব্ধ | 590 নাম : বিলকিস বিবি স্বামীর নাম : ফজল সেখ বাড়ির নং : n0116 বয়স : 28 লিঙ্গ : মহিলা | ZUY1764414 ফটো উপলব্ধ | 591 নাম : মুনজিলা খাতুন পিতার নাম : তোয়াজআলি সেখ বাড়ির নং : এন0175 বয়স : 24 লিঙ্গ : মহিলা | ZUY2803542 ফটো উপলব্ধ |
| 592 নাম : আস্তারুল সেখ পিতার নাম : মিলারুল সেখ বাড়ির নং : n0131 বয়স : 32 লিঙ্গ : পুরুষ | ZUY1451368 ফটো উপলব্ধ | 593 নাম : গাফফার আলি সেখ পিতার নাম : তেহের আলি সেখ বাড়ির নং : n0054 বয়স : 28 লিঙ্গ : পুরুষ | ZUY1764380 ফটো উপলব্ধ | 594 নাম : হায়েত সেখ পিতার নাম : উম্মত সেখ বাড়ির নং : n0019 বয়স : 85 লিঙ্গ : পুরুষ | ZUY2080695 ফটো উপলব্ধ |
| 595 নাম : নাসিরুল সেখ পিতার নাম : রহমান সেখ বাড়ির নং : n0062 বয়স : 29 লিঙ্গ : পুরুষ | ZUY1666650 ফটো উপলব্ধ | 596 নাম : মোঃ বাবর আলি সেখ পিতার নাম : রহমান সেখ বাড়ির নং : n0062 বয়স : 37 লিঙ্গ : পুরুষ | GNN2757664 ফটো উপলব্ধ | 597 নাম : খালিদা বিবি স্বামীর নাম : আজমত সেখ বাড়ির নং : n0062 বয়স : 30 লিঙ্গ : মহিলা | ZUY1582899 ফটো উপলব্ধ |
| 598 নাম : আজমত সেখ পিতার নাম : রহমান সেখ বাড়ির নং : n0062 বয়স : 43 লিঙ্গ : পুরুষ | ZUY1005446 ফটো উপলব্ধ | 599 নাম : আরজিয়া বিবি স্বামীর নাম : রহমান সেখ বাড়ির নং : n0062 বয়স : 60 লিঙ্গ : মহিলা | ZUY2080679 ফটো উপলব্ধ | 600 নাম : আলেয়া বিবি স্বামীর নাম : আমোয়ার সেখ বাড়ির নং : n0061 বয়স : 53 লিঙ্গ : মহিলা | ZUY2080497 ফটো উপলব্ধ |

বিধানসভা নির্বাচনক্ষেত্রের নং, নাম : 70-রেজিনগর
ভাগ নং, নাম : 1-মহল্লা-লোকনাথপুর উত্তর পশ্চিমপাড়া

| | | | | | |
|--|--------------------------|--|--------------------------|--|--------------------------|
| 601 নাম : রবিউল সেখ পিতার নাম: তেহের আলি সে বাড়ির নং : n0055 বয়স : 37 লিঙ্গ : পুরুষ | GNN2826063 ফটো উপলব্ধ | 602 নাম : ফে.রদৌসি বিবি স্বামীর নাম: সবুর আলী সেখ বাড়ির নং : n0055 বয়স : 36 লিঙ্গ : মহিলা | GNN2752087 ফটো উপলব্ধ | 603 নাম : সবুর আলি সেখ পিতার নাম: একরাম সেখ বাড়ির নং : n0055 বয়স : 45 লিঙ্গ : পুরুষ | GNN1476928 ফটো উপলব্ধ |
| 604 নাম : তাবুর আলি সেখ পিতার নাম: একরাম সেখ বাড়ির নং : n0055 বয়স : 53 লিঙ্গ : পুরুষ | ZUY2080372 ফটো উপলব্ধ | 605 নাম : সায়িন সেখ পিতার নাম: সবুর আলি সেখ বাড়ির নং : এন0055 বয়স : 21 লিঙ্গ : পুরুষ | ZUY2844181 ফটো উপলব্ধ | 606 নাম : আসির আলি সেখ পিতার নাম: তেহের আলি সেখ বাড়ির নং : n0054 বয়স : 29 লিঙ্গ : পুরুষ | ZUY1666643 ফটো উপলব্ধ |
| 607 নাম : তাজমিনা বিবি স্বামীর নাম: তেহের আলি সে বাড়ির নং : n0054 বয়স : 57 লিঙ্গ : মহিলা | GNN1465665 ফটো উপলব্ধ | 608 নাম : তেহের আলি সেখ পিতার নাম: একরাম সেখ বাড়ির নং : n0054 বয়স : 61 লিঙ্গ : পুরুষ | GNN1466069 ফটো উপলব্ধ | 609 নাম : লিলিপা বিবি স্বামীর নাম: বাবুরালী সেখ বাড়ির নং : n0053 বয়স : 52 লিঙ্গ : মহিলা | ZUY2080299 ফটো উপলব্ধ |
| 610 নাম : রফিক সেখ পিতার নাম: মুনছাফ সেখ বাড়ির নং : এন00146 বয়স : 31 লিঙ্গ : পুরুষ | ZUY2016111 ফটো উপলব্ধ | 611 নাম : মজিবুর রহমান পিতার নাম: ফজলুর রহমান বাড়ির নং : এন0060 বয়স : 25 লিঙ্গ : পুরুষ | ZUY1988096 ফটো উপলব্ধ | 612 নাম : মেহের সেখ পিতার নাম: কামেদ সেখ বাড়ির নং : n0003 বয়স : 90 লিঙ্গ : পুরুষ | ZUY2080802 ফটো উপলব্ধ |
| 613 নাম : হাবিবুর রহমান পিতার নাম: আবুল হোসেন সেখ বাড়ির নং : এন0153 বয়স : 26 লিঙ্গ : পুরুষ | ZUY1985019 ফটো উপলব্ধ | 614 নাম : সাইদুল সেখ পিতার নাম: এজেরালী বাড়ির নং : n0123 বয়স : 49 লিঙ্গ : পুরুষ | GNN2650703 ফটো উপলব্ধ | 615 নাম : সাগর সেখ পিতার নাম: মহসেন সেখ বাড়ির নং : এন0078 বয়স : 25 লিঙ্গ : পুরুষ | ZUY1984988 ফটো উপলব্ধ |
| 616 নাম : দাদাই সেখ মায়ের নাম: জামেলা বেওয়া বাড়ির নং : n0156 বয়স : 32 লিঙ্গ : পুরুষ | ZUY1338110 ফটো উপলব্ধ | 617 নাম : সারিকুল সেখ পিতার নাম: সাইদুল সেখ বাড়ির নং : n0123 বয়স : 30 লিঙ্গ : পুরুষ | ZUY1582683 ফটো উপলব্ধ | 618 নাম : মুশারফ সেখ পিতার নাম: মহসেন সেখ বাড়ির নং : n0073 বয়স : 30 লিঙ্গ : পুরুষ | ZUY1583012 ফটো উপলব্ধ |
| 619 নাম : মহাসীন সেখ পিতার নাম: মেহের সেখ বাড়ির নং : n0073 বয়স : 58 লিঙ্গ : পুরুষ | ZUY2080752 ফটো উপলব্ধ | 620 নাম : মুনোরুদ্দিন সেখ পিতার নাম: ফজলুর রহমান বাড়ির নং : n0060 বয়স : 31 লিঙ্গ : পুরুষ | ZUY1451574 ফটো উপলব্ধ | 621 নাম : মাফিজুল হক পিতার নাম: হাফিজুল হক বাড়ির নং : n0001 বয়স : 34 লিঙ্গ : পুরুষ | ZUY1262153 ফটো উপলব্ধ |
| 622 নাম : ছামিরুন বিবি স্বামীর নাম: মোজাম্মেল বাড়ির নং : n0001 বয়স : 60 লিঙ্গ : মহিলা | GNN1467067 ফটো উপলব্ধ | 623 নাম : জাহান্নারা বিবি স্বামীর নাম: হাফিজুল সেখ বাড়ির নং : n0001 বয়স : 59 লিঙ্গ : মহিলা | GNN1466838 ফটো উপলব্ধ | 624 নাম : পারভিনা বিবি স্বামীর নাম: সারিকুল সেখ বাড়ির নং : n0123 বয়স : 35 লিঙ্গ : মহিলা | ZUY1582956 ফটো উপলব্ধ |
| 625 নাম : আমিনুল সেখ পিতার নাম: মনিউল্লা সেখ বাড়ির নং : n0179 বয়স : 36 লিঙ্গ : পুরুষ | ZUY1007038 ফটো উপলব্ধ | 626 নাম : ইজাজুল সেখ পিতার নাম: পটু আলি সেখ বাড়ির নং : n0106 বয়স : 25 লিঙ্গ : পুরুষ | ZUY2522548 ফটো উপলব্ধ | 627 নাম : রাইহান সেখ পিতার নাম: আমোয়ার সেখ বাড়ির নং : n0061 বয়স : 25 লিঙ্গ : পুরুষ | ZUY2515377 ফটো উপলব্ধ |
| 628 নাম : সারমিনা খাতুন স্বামীর নাম: মাফিজুল হক বাড়ির নং : n0001 বয়স : 24 লিঙ্গ : মহিলা | ZUY2521573 ফটো উপলব্ধ | 629 নাম : রুমিয়া ইয়াসমিন স্বামীর নাম: বুলবুল আহমেদ সেখ বাড়ির নং : n0175 বয়স : 24 লিঙ্গ : মহিলা | ZUY2518058 ফটো উপলব্ধ | 630 নাম : পাখিলা বিবি স্বামীর নাম: মোঃ খালেদুল সেখ বাড়ির নং : n0078 বয়স : 31 লিঙ্গ : মহিলা | ZUY1451475 ফটো উপলব্ধ |

বিধানসভা নির্বাচনক্ষেত্রের নং, নাম : 70-রেজিনগর
ভাগ নং, নাম : 1-মহল্লা-লোকনাথপুর উত্তর পশ্চিমপাড়া

| | | | | | |
|---|--------------------------|---|--------------------------|--|--------------------------|
| 631 নাম : সুপিয়া বিবি স্বামীর নাম: বাবর আলি সেখ বাড়ির নং : n0062 বয়স : 35 লিঙ্গ : মহিলা | SSA1532936 ফটো উপলব্ধ | 632 নাম : আনোয়ার সেখ পিতার নাম: মজদুর সেখ বাড়ির নং : n0061 বয়স : 56 লিঙ্গ : পুরুষ | ZUY2080489 ফটো উপলব্ধ | 633 নাম : শুকুরালী সেখ পিতার নাম: চয়নুদ্দিন সেখ বাড়ির নং : n0001 বয়স : 37 লিঙ্গ : পুরুষ | ZUY1336569 ফটো উপলব্ধ |
| 634 নাম : কামাল উদ্দিন সেখ পিতার নাম: কেচমত সেখ বাড়ির নং : n0164 বয়স : 53 লিঙ্গ : পুরুষ | ZUY0817122 ফটো উপলব্ধ | 635 নাম : ইসরাইল সেখ পিতার নাম: কেচমত সেখ বাড়ির নং : n0159 বয়স : 53 লিঙ্গ : পুরুষ | GNN1468503 ফটো উপলব্ধ | 636 নাম : মোঃ নূর আলি সেখ পিতার নাম: আব্দুল গেনি সেখ বাড়ির নং : n0090 বয়স : 65 লিঙ্গ : পুরুষ | GNN1475615 ফটো উপলব্ধ |
| 637 নাম : রানিহার খাতুন স্বামীর নাম: মোঃ আসাদুল সেখ বাড়ির নং : N0090 বয়স : 27 লিঙ্গ : মহিলা | ZUY2028090 ফটো উপলব্ধ | 638 নাম : জুলফা খাতুন স্বামীর নাম: বসির সেখ বাড়ির নং : N0191 বয়স : 28 লিঙ্গ : মহিলা | ZUY2028058 ফটো উপলব্ধ | 639 নাম : নূরসালাম সেখ পিতার নাম: কেচমত সেখ বাড়ির নং : n0160 বয়স : 51 লিঙ্গ : পুরুষ | ZUY2080380 ফটো উপলব্ধ |
| 640 নাম : সালমা খাতুন পিতার নাম: সাহাবুদ্দিন বিশ্বাস বাড়ির নং : এন0060 বয়স : 24 লিঙ্গ : মহিলা | ZUY2501484 ফটো উপলব্ধ | 641 নাম : ফিরোজা বিবি স্বামীর নাম: মোঃ আলামিন সেখ বাড়ির নং : n0063 বয়স : 58 লিঙ্গ : মহিলা | ZUY2080133 ফটো উপলব্ধ | 642 নাম : লস্কর সেখ পিতার নাম: কেচমত সেখ বাড়ির নং : n0173 বয়স : 59 লিঙ্গ : পুরুষ | ZUY2526770 ফটো উপলব্ধ |
| 643 নাম : সামিউল সেখ পিতার নাম: মসিরুল সেখ বাড়ির নং : এন0000 বয়স : 23 লিঙ্গ : পুরুষ | ZUY2567360 ফটো উপলব্ধ | 644 নাম : মসিরুদ্দিন সেখ পিতার নাম: মহাসীন সেখ বাড়ির নং : এন0000 বয়স : 23 লিঙ্গ : পুরুষ | ZUY2567667 ফটো উপলব্ধ | 645 নাম : তোহুর আলি সেখ পিতার নাম: হায়েত সেখ বাড়ির নং : n0019 বয়স : 57 লিঙ্গ : পুরুষ | ZUY2080265 ফটো উপলব্ধ |
| 646 নাম : সহিদুল আনোয়ার সেখ পিতার নাম: নূরসালাম সেখ বাড়ির নং : এন0160 বয়স : 24 লিঙ্গ : পুরুষ | ZUY2635324 ফটো উপলব্ধ | 647 নাম : আশমানি বিবি স্বামীর নাম: ফজলুর রহমান বাড়ির নং : n0060 বয়স : 53 লিঙ্গ : মহিলা | ZUY2080158 ফটো উপলব্ধ | 648 নাম : কাবারুল সেখ পিতার নাম: বাবর আলি সেখ বাড়ির নং : এন0053 বয়স : 22 লিঙ্গ : পুরুষ | ZUY2770287 ফটো উপলব্ধ |
| 649 নাম : মো সানোয়ার সেখ পিতার নাম: নূরসালাম সেখ বাড়ির নং : এন0160 বয়স : 23 লিঙ্গ : পুরুষ | ZUY2770097 ফটো উপলব্ধ | 650 নাম : এক্রামুল হক পিতার নাম: ধুলু সেখ বাড়ির নং : এন0170 বয়স : 23 লিঙ্গ : পুরুষ | ZUY2770261 ফটো উপলব্ধ | 651 নাম : আব্বাক্কর সেখ পিতার নাম: মতিরুল সেখ বাড়ির নং : লোকনাথপুর বয়স : 23 লিঙ্গ : পুরুষ | ZUY2637577 ফটো উপলব্ধ |
| 652 নাম : রসনারা বিবি স্বামীর নাম: মতিরুল সেখ বাড়ির নং : n0013 বয়স : 58 লিঙ্গ : মহিলা | ZUY2080323 ফটো উপলব্ধ | 653 নাম : মতিরুল সেখ পিতার নাম: লমান সেখ বাড়ির নং : n0013 বয়স : 64 লিঙ্গ : পুরুষ | GNN1472273 ফটো উপলব্ধ | 654 নাম : ইব্রাহিম সেখ পিতার নাম: তোহুর আলি সেখ বাড়ির নং : n0013 বয়স : 28 লিঙ্গ : পুরুষ | ZUY1764521 ফটো উপলব্ধ |
| 655 নাম : আসাদুল সেখ পিতার নাম: মতিরুল সেখ বাড়ির নং : n0013 বয়স : 34 লিঙ্গ : পুরুষ | ZUY1193697 ফটো উপলব্ধ | 656 নাম : আরমিনা খাতুন (বিবি) স্বামীর নাম: আসাদুল সেখ বাড়ির নং : n0013 বয়স : 28 লিঙ্গ : মহিলা | ZUY1764497 ফটো উপলব্ধ | 657 নাম : হাবিবুল সেখ পিতার নাম: মতিরুল সেখ বাড়ির নং : n0013 বয়স : 25 লিঙ্গ : পুরুষ | ZUY2515278 ফটো উপলব্ধ |
| 658 নাম : ইনজামুল হক পিতার নাম: মতিরুল সেখ বাড়ির নং : n0128 বয়স : 30 লিঙ্গ : পুরুষ | ZUY1582659 ফটো উপলব্ধ | 659 নাম : মজেহার মোল্লা পিতার নাম: কলিমদ্দিন মোল্লা বাড়ির নং : n0026 বয়স : 50 লিঙ্গ : পুরুষ | ZUY2512812 ফটো উপলব্ধ | 660 নাম : নূরছাবা বিবি স্বামীর নাম: ফজল হক মোল্লা বাড়ির নং : n0026 বয়স : 50 লিঙ্গ : মহিলা | ZUY2532471 ফটো উপলব্ধ |

| | | | | | |
|--|------------|--|------------|---|------------------|
| <p>661</p> <p>নাম : রেনুফা খাতুন পিতার নাম : জেলেহার মোল্লা বাড়ির নং : লোকনাথপুর উত্তর পশ্চিম বয়স : 23 লিঙ্গ : মহিলা</p> <p>ফটো উপলব্ধ</p> | ZUY2799385 | <p>662</p> <p>নাম : সেলিম মোল্লা পিতার নাম : মজেহার মোল্লা বাড়ির নং : n0026 বয়স : 30 লিঙ্গ : পুরুষ</p> <p>ফটো উপলব্ধ</p> | ZUY1582691 | <p>663</p> <p>নাম : মোঃ মাফজ মোল্লা পিতার নাম : মোঃখাদ ফজল মোল্লা বাড়ির নং : n0026 বয়স : 30 লিঙ্গ : পুরুষ</p> <p>ফটো উপলব্ধ</p> | ZUY1582733 |
| <p>664</p> <p>নাম : মহানওয়াজ মোল্লা পিতার নাম : জেলেহার মোল্লা বাড়ির নং : n0026 বয়স : 28 লিঙ্গ : পুরুষ</p> <p>ফটো উপলব্ধ</p> | ZUY1764398 | <p>665</p> <p>নাম : খাদিজা খাতুন স্বামীর নাম : মারফত সেখ বাড়ির নং : এন0026 বয়স : 28 লিঙ্গ : মহিলা</p> <p>ফটো উপলব্ধ</p> | ZUY1988112 | <p>666</p> <p>নাম : ফজলু হক মোল্লা পিতার নাম : কলিমদ্দিন মোল্লা বাড়ির নং : n0026 বয়স : 60 লিঙ্গ : পুরুষ</p> <p>ফটো উপলব্ধ</p> | WB/10/061/603221 |
| <p>667</p> <p>নাম : সাবির মোল্লা পিতার নাম : মজেহার মোল্লা বাড়ির নং : এন0026 বয়স : 27 লিঙ্গ : পুরুষ</p> <p>ফটো উপলব্ধ</p> | ZUY1985035 | <p>668</p> <p>নাম : মতুহারা বিবি স্বামীর নাম : মজেহার মোল্লা বাড়ির নং : n0026 বয়স : 45 লিঙ্গ : মহিলা</p> <p>ফটো উপলব্ধ</p> | ZUY2512846 | <p>669</p> <p>নাম : সাহান্নারা বিবি স্বামীর নাম : জেলেহার মোল্লা বাড়ির নং : n0026 বয়স : 50 লিঙ্গ : মহিলা</p> <p>ফটো উপলব্ধ</p> | ZUY2320273 |
| <p>670</p> <p>নাম : জেলেহার মোল্লা পিতার নাম : কলিমদ্দিন মোল্লা বাড়ির নং : n0026 বয়স : 55 লিঙ্গ : পুরুষ</p> <p>ফটো উপলব্ধ</p> | GNN2211233 | <p>671</p> <p>নাম : সামিম সেখ পিতার নাম : নজিব হোসেন বাড়ির নং : এন0132 বয়স : 23 লিঙ্গ : পুরুষ</p> <p>ফটো উপলব্ধ</p> | ZUY2566438 | <p>672</p> <p>নাম : নজিব হোসেন পিতার নাম : নরিনওয়াজ সেখ বাড়ির নং : n0132 বয়স : 50 লিঙ্গ : পুরুষ</p> <p>ফটো উপলব্ধ</p> | ZUY2080448 |

বিধানসভা নির্বাচনক্ষেত্রের নং, নাম : 70-রেজিনগর
1- সংযোজন তালিকা 1 (01-01-2026 28-02-2026)

| | | |
|---|---|------------|
| 673 | 1 | ZUY2921245 |
| নাম : অবজার মল্লিক পিতার নাম: ইমাজুদ্দীন মল্লিক বাড়ির নং : এন0024 বয়স : 20 লিঙ্গ : পুরুষ | | ফটো উপলব্ধ |

নির্বাচক সংখ্যার সারসংক্ষেপ :

A) নির্বাচকের সংখ্যা :

| | নির্বাচক তালিকার প্রকৃতি | নির্বাচক তালিকার পরিচিতি : | নির্বাচকের সংখ্যা : | | | | |
|-------------------------------------|---|----------------------------|--|-------|--------------|-----|-----|
| | | | পুরুষ | মহিলা | তৃতীয় লিঙ্গ | মোট | |
| I | মূল তালিকা | মূল তালিকা | বিশেষ নিবিড় সংশোধনী ২০২৬-এর চূড়ান্ত ভোটার তালিকা | 362 | 310 | 0 | 672 |
| II | 1- সংযোজন তালিকা | সংযোজনী 1 | বিশেষ সংক্ষিপ্ত সংশোধন 2026 | 1 | 0 | 0 | 1 |
| III | 2- বিয়োজন তালিকা | সংযোজনী 1 | বিশেষ সংক্ষিপ্ত সংশোধন 2026 | 0 | 0 | 0 | 0 |
| IV | 'লিঙ্গ ক্ষেত্রের' পরিবর্তনের কারণে পার্থক্য | | | 0 | 0 | 0 | 0 |
| নির্বাচকের মোট সংখ্যা (I+II-III+IV) | | | | 363 | 310 | 0 | 673 |

B) ক্রটি সংশোধনের সংখ্যা :

| নির্বাচক তালিকার প্রকৃতি | নির্বাচক তালিকার পরিচিতি : | ক্রটি সংশোধনের সংখ্যা : |
|--------------------------|-----------------------------|-------------------------|
| সংযোজনী 1 | বিশেষ সংক্ষিপ্ত সংশোধন 2026 | 0 |

নির্বাচক নিবন্ধন আধিকারিকের স্বাক্ষর

E-মৃত, S-স্থানান্তরিত, R-একাধিকবার অন্তর্ভুক্ত, M-নিখোঁজ, Q-যোগ্য নহে