

নির্বাচক তালিকা 2026 S25 পশ্চিমবঙ্গ

| | | | | | | | | | | | | | | | | | | | | | |
|-----------------------------------------------------------------------------------------------------------------------------------------|---------------------------|----------------------------------------------------------------------------------------------------------------------------------------------------------------------------------------------------------------------------------------------------------------------------------------------------------------------------------------------------------------------------------------------------------------------------------------------------------------------------|-------|--------------|-----|------------------|-----------|---------|---|------|-----------|-----------------|----------------|------|---------------|--------|-----------|------|---------------|-----|----------|
| বিধানসভা নির্বাচনক্ষেত্রের নং, নাম ও সংরক্ষণের স্থিতি : 70 - রেজিনগর (সাধারণ) | | অংশ নং : 249 | | | | | | | | | | | | | | | | | | | |
| বিধানসভা নির্বাচনক্ষেত্রটি যে লোকসভা নির্বাচনক্ষেত্রের / ক্ষেত্রসমূহের অন্তর্ভুক্ত তার নং, নাম ও সংরক্ষণ স্থিতি : 10 - বহরমপুর (সাধারণ) | | | | | | | | | | | | | | | | | | | | | |
| 1. সংশোধনের পূর্ণ বিবরণ | | | | | | | | | | | | | | | | | | | | | |
| সংশোধনের বৎসর : | 2026 | নির্বাচক তালিকার পরিচিতি : | | | | | | | | | | | | | | | | | | | |
| ভিত্তি তারিখ : | 01-01-2026 | বিশেষ নিবিড় সংশোধনী ২০২৬-এর চূড়ান্ত ভোটার তালিকা | | | | | | | | | | | | | | | | | | | |
| সংশোধনের প্রকৃতি : | বিশেষ নিবিড় সংশোধনী 2026 | | | | | | | | | | | | | | | | | | | | |
| প্রকাশনার তারিখ : | 28-02-2026 | | | | | | | | | | | | | | | | | | | | |
| 2. অংশ ও নির্বাচনী এলাকার পূর্ণ বিবরণ : | | | | | | | | | | | | | | | | | | | | | |
| অংশের ভাগ নং ও নাম : | | | | | | | | | | | | | | | | | | | | | |
| 1-মহল্লা-রেজিনগর দক্ষিণ পাড়া | | <table border="1" style="width: 100%; border-collapse: collapse;"> <tr> <td>প্রধান শহর/গ্রাম</td> <td>: রেজিনগর</td> </tr> <tr> <td>ওয়ার্ড</td> <td>:</td> </tr> <tr> <td>থানা</td> <td>: রেজিনগর</td> </tr> <tr> <td>গ্রাম পঞ্চগয়েত</td> <td>: রামপাড়া - 2</td> </tr> <tr> <td>ব্লক</td> <td>: বেলডাঙ্গা-2</td> </tr> <tr> <td>মহকুমা</td> <td>: বহরমপুর</td> </tr> <tr> <td>জেলা</td> <td>: মুর্শিদাবাদ</td> </tr> <tr> <td>পিন</td> <td>: 742189</td> </tr> </table> | | | | প্রধান শহর/গ্রাম | : রেজিনগর | ওয়ার্ড | : | থানা | : রেজিনগর | গ্রাম পঞ্চগয়েত | : রামপাড়া - 2 | ব্লক | : বেলডাঙ্গা-2 | মহকুমা | : বহরমপুর | জেলা | : মুর্শিদাবাদ | পিন | : 742189 |
| প্রধান শহর/গ্রাম | : রেজিনগর | | | | | | | | | | | | | | | | | | | | |
| ওয়ার্ড | : | | | | | | | | | | | | | | | | | | | | |
| থানা | : রেজিনগর | | | | | | | | | | | | | | | | | | | | |
| গ্রাম পঞ্চগয়েত | : রামপাড়া - 2 | | | | | | | | | | | | | | | | | | | | |
| ব্লক | : বেলডাঙ্গা-2 | | | | | | | | | | | | | | | | | | | | |
| মহকুমা | : বহরমপুর | | | | | | | | | | | | | | | | | | | | |
| জেলা | : মুর্শিদাবাদ | | | | | | | | | | | | | | | | | | | | |
| পিন | : 742189 | | | | | | | | | | | | | | | | | | | | |
| 3. ভোট গ্রহন কেন্দ্রের পূর্ণ বিবরণ : | | | | | | | | | | | | | | | | | | | | | |
| ভোট গ্রহন কেন্দ্রের নং, নাম : | | ভোট গ্রহন কেন্দ্রের শ্রেণী : | | সাধারণ | | | | | | | | | | | | | | | | | |
| 249 - রেজিনগর 2নং প্রাথমিক বিদ্যালয় | | এই অংশে সহায়ক ভোটগ্রহন কেন্দ্রের সংখ্যা | | 0 | | | | | | | | | | | | | | | | | |
| ভোট গ্রহন কেন্দ্রের ঠিকানা : | | : | | | | | | | | | | | | | | | | | | | |
| রেজিনগর 2নং প্রাথমিক বিদ্যালয়, রুম-৩, রেজিনগর | | | | | | | | | | | | | | | | | | | | | |
| 4. নির্বাচকের সংখ্যা : | | | | | | | | | | | | | | | | | | | | | |
| প্রথম ক্রমিক নং | শেষ ক্রমিক নং | মোট সংখ্যা | | | | | | | | | | | | | | | | | | | |
| | | পুরুষ | মহিলা | তৃতীয় লিঙ্গ | মোট | | | | | | | | | | | | | | | | |
| 1 | 910 | 460 | 450 | 0 | 910 | | | | | | | | | | | | | | | | |

নির্বাচক নিবন্ধন আধিকারিকের স্বাক্ষর

Nazri Naksha



Google Map View

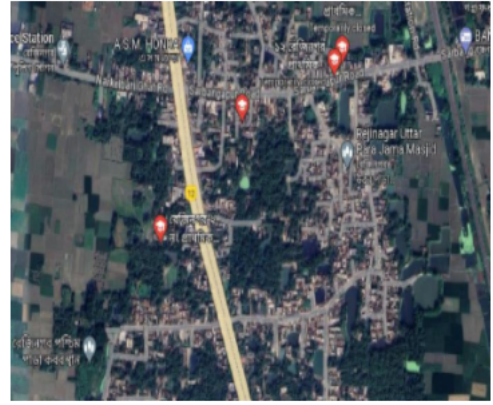

Polling Station Building Front View



Polling Station Front View



Cad View



Key MAP View



বিধানসভা নির্বাচনক্ষেত্রের নং, নাম : 70-রেজিনগর
ভাগ নং, নাম : 1-মহল্লা-রেজিনগর দক্ষিণ পাড়া

| | | | | | |
|-----------------------------------------------------------------------------------------------------------------|--------------------------------|------------------------------------------------------------------------------------------------------------|--------------------------------|-----------------------------------------------------------------------------------------------------------------|--------------------------------|
| 1 নাম : মোসাৎ শরিফুন্নেসা বিবি স্বামীর নাম : আকবর বিশ্বাস বাড়ির নং : n0202 বয়স : 51 লিঙ্গ : মহিলা | GNN0991299 ফটো উপলব্ধ | 2 নাম : মফিদা বিবি স্বামীর নাম : আমানউদ্দিন সেখ বাড়ির নং : n0122 বয়স : 65 লিঙ্গ : মহিলা | ZUY2265700 ফটো উপলব্ধ | 3 নাম : ফারুক সেখ পিতার নাম : সামসুল আলি সেখ বাড়ির নং : n0060 বয়স : 28 লিঙ্গ : পুরুষ | ZUY1770007 ফটো উপলব্ধ |
| 4 নাম : হাদিসা বিবি স্বামীর নাম : মোঃ সাবুর আলী সেখ বাড়ির নং : n0202 বয়স : 28 লিঙ্গ : মহিলা | ZUY1770049 ফটো উপলব্ধ | 5 নাম : টুনটুন বিবি স্বামীর নাম : সাদিমান সেখ বাড়ির নং : n0061 বয়স : 28 লিঙ্গ : মহিলা | ZUY1770056 ফটো উপলব্ধ | 6 নাম : মোঃ সাবুর আলী সেখ পিতার নাম : মোঃ চাঁদ মহম্মদ সেখ বাড়ির নং : n0202 বয়স : 36 লিঙ্গ : পুরুষ | GNN2821148 ফটো উপলব্ধ |
| 7 নাম : বেগম বেওয়া স্বামীর নাম : দলু সেখ বাড়ির নং : n0111 বয়স : 68 লিঙ্গ : মহিলা | WB/10/061/561264 ফটো উপলব্ধ | 8 নাম : নুরনিসা বেগম স্বামীর নাম : মহঃ নরুল্লা সেখ বাড়ির নং : n0173 বয়স : 71 লিঙ্গ : মহিলা | ZUY2645307 ফটো উপলব্ধ | 9 নাম : ময়না বিবি স্বামীর নাম : নুরজেল সেখ বাড়ির নং : n0173 বয়স : 39 লিঙ্গ : মহিলা | ZUY1165729 ফটো উপলব্ধ |
| 10 নাম : নুরসিদ সেখ পিতার নাম : মহঃ নরুল্লা সেখ বাড়ির নং : n0173 বয়স : 44 লিঙ্গ : পুরুষ | ZUY1342476 ফটো উপলব্ধ | 11 নাম : সাহিনা বিবি স্বামীর নাম : নুরসিদ সেখ বাড়ির নং : n0173 বয়স : 32 লিঙ্গ : মহিলা | ZUY1592732 ফটো উপলব্ধ | 12 নাম : নুরুল হাসান সেখ পিতার নাম : নুরুল্লা সেখ বাড়ির নং : n0173 বয়স : 38 লিঙ্গ : পুরুষ | ZUY1164029 ফটো উপলব্ধ |
| 13 নাম : লুৎফা খাতুন পিতার নাম : নুরুল্লা সেখ বাড়ির নং : n0173 বয়স : 36 লিঙ্গ : মহিলা | ZUY1164300 ফটো উপলব্ধ | 14 নাম : আসমিনা বিবি স্বামীর নাম : মুকুন্দ বিশ্বাম বাড়ির নং : n0025 বয়স : 37 লিঙ্গ : মহিলা | ZUY0864306 ফটো উপলব্ধ | 15 নাম : মোসাঃ সহিদা বিবি স্বামীর নাম : সিরাজুল সেখ বাড়ির নং : n0179 বয়স : 42 লিঙ্গ : মহিলা | GNN2653558 ফটো উপলব্ধ |
| 16 নাম : উমেলা বিবি স্বামীর নাম : জলিল মল্লিক বাড়ির নং : n0136 বয়স : 49 লিঙ্গ : মহিলা | GNN2457588 ফটো উপলব্ধ | 17 নাম : সহরবানু বিবি স্বামীর নাম : সামসুল আলী বাড়ির নং : n0058 বয়স : 45 লিঙ্গ : মহিলা | ZUY2786010 ফটো উপলব্ধ | 18 নাম : জেহেরা বিবি স্বামীর নাম : আক্বাহ সেখ বাড়ির নং : n0060 বয়স : 84 লিঙ্গ : মহিলা | WB/10/061/561192 ফটো উপলব্ধ |
| 19 নাম : বিল্লাল সেখ পিতার নাম : হানিফ সেখ বাড়ির নং : n0061 বয়স : 34 লিঙ্গ : পুরুষ | ZUY1267897 ফটো উপলব্ধ | 20 নাম : শেফালি বিবি স্বামীর নাম : বিলাল সেখ বাড়ির নং : n0061 বয়স : 32 লিঙ্গ : মহিলা | ZUY1460013 ফটো উপলব্ধ | 21 নাম : সবুরা বিবি স্বামীর নাম : লুতফর সেখ বাড়ির নং : n0065 বয়স : 87 লিঙ্গ : মহিলা | GNN1443308 ফটো উপলব্ধ |
| 22 নাম : জাহের উদ্দিন সেখ পিতার নাম : লুতফর সেখ বাড়ির নং : n0065 বয়স : 66 লিঙ্গ : পুরুষ | WB/10/061/561209 ফটো উপলব্ধ | 23 নাম : মেহেরুন বিবি স্বামীর নাম : জাহের উদ্দিন সেখ বাড়ির নং : n0065 বয়স : 59 লিঙ্গ : মহিলা | WB/10/061/561210 ফটো উপলব্ধ | 24 নাম : জালালউদ্দিন সেখ পিতার নাম : লুতফর সেখ বাড়ির নং : n0065 বয়স : 59 লিঙ্গ : পুরুষ | WB/10/061/561211 ফটো উপলব্ধ |
| 25 নাম : নিহরী বিবি স্বামীর নাম : জালালউদ্দিন সেখ বাড়ির নং : n0065 বয়স : 50 লিঙ্গ : মহিলা | GNN1443316 ফটো উপলব্ধ | 26 নাম : মোঃ কিসমতারা বিবি স্বামীর নাম : মোয়াজ সেখ বাড়ির নং : n0065 বয়স : 36 লিঙ্গ : মহিলা | ZUY1164102 ফটো উপলব্ধ | 27 নাম : মৌয়াজ সেখ পিতার নাম : জাহেরউদ্দিন সেখ বাড়ির নং : n0065 বয়স : 36 লিঙ্গ : পুরুষ | ZUY1164730 ফটো উপলব্ধ |
| 28 নাম : আমিনা বিবি স্বামীর নাম : সাহিদউদ্দিন সেখ বাড়ির নং : n0065 বয়স : 36 লিঙ্গ : মহিলা | ZUY1164375 ফটো উপলব্ধ | 29 নাম : হাজেরা বেওয়া স্বামীর নাম : কিতাব সেখ বাড়ির নং : n0068 বয়স : 81 লিঙ্গ : মহিলা | GNN1450055 ফটো উপলব্ধ | 30 নাম : মানুয়ারা বিবি স্বামীর নাম : রবিউল সেখ বাড়ির নং : n0068 বয়স : 36 লিঙ্গ : মহিলা | ZUY1165968 ফটো উপলব্ধ |

বিধানসভা নির্বাচনক্ষেত্রের নং, নাম : 70-রেজিনগর
ভাগ নং, নাম : 1-মহল্লা-রেজিনগর দক্ষিণ পাড়া

| | | | | | |
|--------------------------------------------------------------------------------------------------------------|--------------------------------|-----------------------------------------------------------------------------------------------------------|--------------------------|------------------------------------------------------------------------------------------------------------------|--------------------------|
| 31 নাম : আব্বাস সেখ পিতার নাম: কিতাব সেখ বাড়ির নং : n0068 বয়স : 55 লিঙ্গ : পুরুষ | ZUY2244671 ফটো উপলব্ধ | 32 নাম : রেহেনা বিবি স্বামীর নাম: আব্বাছ সেখ বাড়ির নং : n0068 বয়স : 50 লিঙ্গ : মহিলা | GNN1450162 ফটো উপলব্ধ | 33 নাম : রসিদ সেখ পিতার নাম: কিতাব শেখ বাড়ির নং : n0068 বয়স : 48 লিঙ্গ : পুরুষ | GNN1557545 ফটো উপলব্ধ |
| 34 নাম : আলমগীর পিতার নাম: আব্বাছ সেখ বাড়ির নং : n0068 বয়স : 32 লিঙ্গ : পুরুষ | ZUY1592138 ফটো উপলব্ধ | 35 নাম : ইনতাজুল সেখ পিতার নাম: ছুরাত সেখ বাড়ির নং : n0042 বয়স : 37 লিঙ্গ : পুরুষ | ZUY1009687 ফটো উপলব্ধ | 36 নাম : মোঃ সারওয়ার বিশ্বাস পিতার নাম: বদরুদ্দিন বিশ্বাস বাড়ির নং : n0042 বয়স : 35 লিঙ্গ : পুরুষ | ZUY1165281 ফটো উপলব্ধ |
| 37 নাম : নজরুল সেখ পিতার নাম: ফজল করিম সেখ বাড়ির নং : n0018 বয়স : 61 লিঙ্গ : পুরুষ | GNN2748168 ফটো উপলব্ধ | 38 নাম : আনোয়ারা বিবি স্বামীর নাম: লালচাঁদ বিশ্বাস বাড়ির নং : n0007 বয়স : 42 লিঙ্গ : মহিলা | ZUY1267665 ফটো উপলব্ধ | 39 নাম : হিরাজুল বিশ্বাস পিতার নাম: আনোয়ার বিশ্বাস বাড়ির নং : n0002 বয়স : 36 লিঙ্গ : পুরুষ | ZUY0865584 ফটো উপলব্ধ |
| 40 নাম : নুরছিয়া বিবি স্বামীর নাম: মহসিন সেখ বাড়ির নং : n0004 বয়স : 75 লিঙ্গ : মহিলা | ZUY2629095 ফটো উপলব্ধ | 41 নাম : মুস্তাজুল সেখ পিতার নাম: ছুরাত আলি সেখ বাড়ির নং : n0042 বয়স : 34 লিঙ্গ : পুরুষ | ZUY1460070 ফটো উপলব্ধ | 42 নাম : নারসিদা বিবি স্বামীর নাম: আলফার সেখ বাড়ির নং : n0065 বয়স : 35 লিঙ্গ : মহিলা | ZUY1165620 ফটো উপলব্ধ |
| 43 নাম : ফিরদৌসি বিবি স্বামীর নাম: সাইদুল সেখ বাড়ির নং : n0147 বয়স : 36 লিঙ্গ : মহিলা | ZUY0866939 ফটো উপলব্ধ | 44 নাম : রসিনা বিবি স্বামীর নাম: এহসান সেখ বাড়ির নং : n0008 বয়স : 34 লিঙ্গ : মহিলা | ZUY1459841 ফটো উপলব্ধ | 45 নাম : দেলুয়ারা বিবি স্বামীর নাম: সাদ্দাম সেখ বাড়ির নং : n0173 বয়স : 30 লিঙ্গ : মহিলা | ZUY1592443 ফটো উপলব্ধ |
| 46 নাম : রুকসোনা বিবি স্বামীর নাম: বাবুর আলি সেখ বাড়ির নং : n0089 বয়স : 36 লিঙ্গ : মহিলা | ZUY1164870 ফটো উপলব্ধ | 47 নাম : হারেজান বিবি স্বামীর নাম: সাদুল্লা সেখ বাড়ির নং : n0148 বয়স : 49 লিঙ্গ : মহিলা | GNN2456762 ফটো উপলব্ধ | 48 নাম : মোমেনুল সেখ পিতার নাম: চাঁদ মহম্মাদ সেখ বাড়ির নং : n0089 বয়স : 34 লিঙ্গ : পুরুষ | ZUY1459742 ফটো উপলব্ধ |
| 49 নাম : মোঃ আসমত মোল্লা পিতার নাম: একরামুদ্দিন মোল্লা বাড়ির নং : n0130 বয়স : 31 লিঙ্গ : পুরুষ | ZUY1460526 ফটো উপলব্ধ | 50 নাম : আলফার সেখ পিতার নাম: লুৎফর সেখ বাড়ির নং : n0065 বয়স : 39 লিঙ্গ : পুরুষ | ZUY1165471 ফটো উপলব্ধ | 51 নাম : নাসিমা বিবি স্বামীর নাম: রুদ্দিন সেখ বাড়ির নং : n0068 বয়স : 37 লিঙ্গ : মহিলা | DTN2884633 ফটো উপলব্ধ |
| 52 নাম : তাহিদুল সেখ পিতার নাম: আব্বাস সেখ বাড়ির নং : এন0068 বয়স : 23 লিঙ্গ : পুরুষ | ZUY2630739 ফটো উপলব্ধ | 53 নাম : সুখবাসী বিবি স্বামীর নাম: হিরাজুল বিশ্বাস বাড়ির নং : n0061 বয়স : 35 লিঙ্গ : মহিলা | ZUY2507424 ফটো উপলব্ধ | 54 নাম : নুরজেল সেখ মায়ের নাম: নুরনিসা বেগম বাড়ির নং : n0173 বয়স : 48 লিঙ্গ : পুরুষ | GNN2821064 ফটো উপলব্ধ |
| 55 নাম : বাবুর আলি সেখ পিতার নাম: চাঁদ মহম্মাদ সেখ বাড়ির নং : n0089 বয়স : 39 লিঙ্গ : পুরুষ | ZUY1010396 ফটো উপলব্ধ | 56 নাম : রবিউল সেখ পিতার নাম: কিতাব সেখ বাড়ির নং : n0068 বয়স : 35 লিঙ্গ : পুরুষ | ZUY1009695 ফটো উপলব্ধ | 57 নাম : রহিমা বিবি স্বামীর নাম: নজরুল সেখ বাড়ির নং : n0117 বয়স : 54 লিঙ্গ : মহিলা | GNN2748176 ফটো উপলব্ধ |
| 58 নাম : আসরা বেগম স্বামীর নাম: রুদ্দিন সেখ বাড়ির নং : n0123 বয়স : 66 লিঙ্গ : মহিলা | WB/10/061/561276 ফটো উপলব্ধ | 59 নাম : জসিমদ্দিন সেখ মায়ের নাম: আসরা বেগম বাড়ির নং : n0123 বয়স : 36 লিঙ্গ : পুরুষ | ZUY1164656 ফটো উপলব্ধ | 60 নাম : নাসিরা বিবি স্বামীর নাম: নুর ইসলাম সেখ বাড়ির নং : n0123 বয়স : 41 লিঙ্গ : মহিলা | ZUY1009653 ফটো উপলব্ধ |

বিধানসভা নির্বাচনক্ষেত্রের নং, নাম : 70-রেজিনগর
ভাগ নং, নাম : 1-মহল্লা-রেজিনগর দক্ষিণ পাড়া

| | | | | | |
|----------------------------------------------------------------------------------------------------------------|--------------------------------|---------------------------------------------------------------------------------------------------------------|--------------------------|------------------------------------------------------------------------------------------------------------|--------------------------------|
| 61 নাম : রহেদা বিবি স্বামীর নাম : নিয়াজুদ্দীন বাড়ির নং : n0124 বয়স : 63 লিঙ্গ : মহিলা | GNN1449768 ফটো উপলব্ধ | 62 নাম : মহিরুদ্দীন সেখ পিতার নাম : নিয়াজুদ্দীন সেখ বাড়ির নং : n0124 বয়স : 51 লিঙ্গ : পুরুষ | GNN2458354 ফটো উপলব্ধ | 63 নাম : তানজিলা বিবি স্বামীর নাম : মহিরুদ্দীন সেখ বাড়ির নং : n0124 বয়স : 49 লিঙ্গ : মহিলা | WB/10/061/561291 ফটো উপলব্ধ |
| 64 নাম : সাজেদা বেগম স্বামীর নাম : বদরুদ্দীন বিশ্বাস বাড়ির নং : n0005 বয়স : 68 লিঙ্গ : মহিলা | ZUY2507853 ফটো উপলব্ধ | 65 নাম : মোঃ আতাউর রহমান পিতার নাম : মোঃ ইরফান মোল্লা বাড়ির নং : n0273 বয়স : 58 লিঙ্গ : পুরুষ | ZUY1461375 ফটো উপলব্ধ | 66 নাম : আঙ্গুরা বিবি স্বামীর নাম : মোঃ রইসুল আলম বাড়ির নং : n0187 বয়স : 36 লিঙ্গ : মহিলা | ZUY0865246 ফটো উপলব্ধ |
| 67 নাম : রাহাজান বিবি স্বামীর নাম : সামসুদ্দিন সেখ বাড়ির নং : n0202 বয়স : 83 লিঙ্গ : মহিলা | ZUY2817906 ফটো উপলব্ধ | 68 নাম : মোঃ হাদিকুল বিশ্বাস মায়ের নাম : সাজেদা বেওয়া বাড়ির নং : n0202 বয়স : 32 লিঙ্গ : পুরুষ | ZUY1342161 ফটো উপলব্ধ | 69 নাম : রওশন আলম সেখ পিতার নাম : হাসান সেখ বাড়ির নং : n0065 বয়স : 41 লিঙ্গ : পুরুষ | GNN2821361 ফটো উপলব্ধ |
| 70 নাম : সাইদুল সেখ পিতার নাম : জাফর সেখ বাড়ির নং : n0147 বয়স : 52 লিঙ্গ : পুরুষ | GNN1557297 ফটো উপলব্ধ | 71 নাম : নুরফিয়া বিবি স্বামীর নাম : জামিল সেখ বাড়ির নং : n0115 বয়স : 69 লিঙ্গ : মহিলা | GNN1450097 ফটো উপলব্ধ | 72 নাম : মসলিমা বেওয়া স্বামীর নাম : ইয়াসিন বিশ্বাস বাড়ির নং : n0025 বয়স : 84 লিঙ্গ : মহিলা | WB/10/061/561022 ফটো উপলব্ধ |
| 73 নাম : মাসিরুদ্দিন বিশ্বাস পিতার নাম : ইয়াসিন বিশ্বাস বাড়ির নং : n0025 বয়স : 51 লিঙ্গ : পুরুষ | WB/10/061/561021 ফটো উপলব্ধ | 74 নাম : হাজেরা বিবি স্বামীর নাম : মাসিরুদ্দিন বাড়ির নং : n0025 বয়স : 45 লিঙ্গ : মহিলা | GNN1446970 ফটো উপলব্ধ | 75 নাম : মুকুল বিশ্বাস মায়ের নাম : মসলিমা বেওয়া বাড়ির নং : n0025 বয়স : 44 লিঙ্গ : পুরুষ | GNN2192383 ফটো উপলব্ধ |
| 76 নাম : মাহেলা বিবি স্বামীর নাম : ফজল মণ্ডল বাড়ির নং : n0040 বয়স : 37 লিঙ্গ : মহিলা | ZUY0866012 ফটো উপলব্ধ | 77 নাম : লহজা বিবি স্বামীর নাম : মজিদ মন্ডল বাড়ির নং : n0040 বয়স : 76 লিঙ্গ : মহিলা | ZUY2913531 ফটো উপলব্ধ | 78 নাম : তাজিমুদ্দিন মন্ডল পিতার নাম : মজিদ মন্ডল বাড়ির নং : n0040 বয়স : 54 লিঙ্গ : পুরুষ | GNN1446178 ফটো উপলব্ধ |
| 79 নাম : নাজিমুদ্দিন মণ্ডল পিতার নাম : ফজল মণ্ডল বাড়ির নং : n0040 বয়স : 27 লিঙ্গ : পুরুষ | ZUY1671148 ফটো উপলব্ধ | 80 নাম : সামসুল মন্ডল পিতার নাম : মজিদ মন্ডল বাড়ির নং : n0040 বয়স : 35 লিঙ্গ : পুরুষ | ZUY1166701 ফটো উপলব্ধ | 81 নাম : সোনালী বিবি স্বামীর নাম : হাজিরুল সেখ বাড়ির নং : n0111 বয়স : 35 লিঙ্গ : মহিলা | ZUY1164326 ফটো উপলব্ধ |
| 82 নাম : নীহারণ বিবি স্বামীর নাম : মাতব্বর সেখ বাড়ির নং : n0128 বয়স : 81 লিঙ্গ : মহিলা | ZUY2868925 ফটো উপলব্ধ | 83 নাম : আলারদীন সেখ পিতার নাম : মাতব্বর সেখ বাড়ির নং : n0128 বয়স : 52 লিঙ্গ : পুরুষ | GNN1557396 ফটো উপলব্ধ | 84 নাম : রফিকুল সেখ পিতার নাম : মাতব্বর সেখ বাড়ির নং : n0128 বয়স : 47 লিঙ্গ : পুরুষ | GNN2588507 ফটো উপলব্ধ |
| 85 নাম : রাজফিয়া বিবি স্বামীর নাম : রফিকুল সেখ বাড়ির নং : n0128 বয়স : 38 লিঙ্গ : মহিলা | ZUY1592450 ফটো উপলব্ধ | 86 নাম : মিঠুন সেখ পিতার নাম : মাতব্বর সেখ বাড়ির নং : n0128 বয়স : 40 লিঙ্গ : পুরুষ | ZUY1592468 ফটো উপলব্ধ | 87 নাম : তাহানাজ খাতুন বিবি স্বামীর নাম : মিঠুন সেখ বাড়ির নং : n0128 বয়স : 38 লিঙ্গ : মহিলা | ZUY0869305 ফটো উপলব্ধ |
| 88 নাম : মুর্শিদা বিবি স্বামীর নাম : আলিরুদ্দিন সেখ বাড়ির নং : n0128 বয়স : 39 লিঙ্গ : মহিলা | ZUY1165174 ফটো উপলব্ধ | 89 নাম : নূরসিদা বিবি স্বামীর নাম : মতিন সেখ বাড়ির নং : n0128 বয়স : 35 লিঙ্গ : মহিলা | ZUY0869313 ফটো উপলব্ধ | 90 নাম : মতিবুর সেখ মায়ের নাম : নিহারন বিবি বাড়ির নং : n0128 বয়স : 34 লিঙ্গ : পুরুষ | ZUY1460435 ফটো উপলব্ধ |

বিধানসভা নির্বাচনক্ষেত্রের নং, নাম : 70-রেজিনগর
ভাগ নং, নাম : 1-মহল্লা-রেজিনগর দক্ষিণ পাড়া

| | | | | | | | | |
|-----------------------------------------------------------------------------------------------------|------------------|------------|-------------------------------------------------------------------------------------------------|------------------|------------|------------------------------------------------------------------------------------------------------|------------------|------------|
| 91 | ZUY1460344 | ফটো উপলব্ধ | 92 | ZUY1460351 | ফটো উপলব্ধ | 93 | ZUY1671163 | ফটো উপলব্ধ |
| নাম : ইউসুফ সেখ পিতার নাম: মাতব্বার সেখ বাড়ির নং : n0128 বয়স : 31 লিঙ্গ : পুরুষ | | | নাম : হাফিজুল সেখ মায়ের নাম: নিহারন বিবি বাড়ির নং : n0128 বয়স : 31 লিঙ্গ : পুরুষ | | | নাম : খাইফুননেসা বিবি স্বামীর নাম: হাফিজুল সেখ বাড়ির নং : n0128 বয়স : 31 লিঙ্গ : মহিলা | | |
| 94 | WB/10/061/561335 | ফটো উপলব্ধ | 95 | ZUY1460088 | ফটো উপলব্ধ | 96 | GNN2747954 | ফটো উপলব্ধ |
| নাম : আসমানী বিবি স্বামীর নাম: ইসরাইল বাড়ির নং : n0130 বয়স : 71 লিঙ্গ : মহিলা | | | নাম : মানিক সেখ মায়ের নাম: আসমানী বিবি বাড়ির নং : n0130 বয়স : 35 লিঙ্গ : পুরুষ | | | নাম : আমিরুল সেখ পিতার নাম: ইসরাইল বাড়ির নং : n0130 বয়স : 46 লিঙ্গ : পুরুষ | | |
| 97 | ZUY1165190 | ফটো উপলব্ধ | 98 | ZUY2866382 | ফটো উপলব্ধ | 99 | ZUY2786689 | ফটো উপলব্ধ |
| নাম : হামিদা বিবি স্বামীর নাম: আমিরুল সেখ বাড়ির নং : n0130 বয়স : 36 লিঙ্গ : মহিলা | | | নাম : আব্দুল হামিদ পিতার নাম: আমিরুল সেখ বাড়ির নং : রেজিনগর বয়স : 20 লিঙ্গ : পুরুষ | | | নাম : নারজিয়া বিবি স্বামীর নাম: আজিমুদ্দীন সেখ বাড়ির নং : n0147 বয়স : 63 লিঙ্গ : মহিলা | | |
| 100 | GNN1557289 | ফটো উপলব্ধ | 101 | WB/10/061/561487 | ফটো উপলব্ধ | 102 | ZUY0866913 | ফটো উপলব্ধ |
| নাম : ইব্রাহিম সেখ পিতার নাম: জাফর সেখ বাড়ির নং : n0147 বয়স : 65 লিঙ্গ : পুরুষ | | | নাম : মালেকা বিবি স্বামীর নাম: ইব্রাহিম সেখ বাড়ির নং : n0147 বয়স : 61 লিঙ্গ : মহিলা | | | নাম : হজরত আলী সেখ পিতার নাম: ইব্রাহিম সেখ বাড়ির নং : n0147 বয়স : 38 লিঙ্গ : পুরুষ | | |
| 103 | ZUY0866921 | ফটো উপলব্ধ | 104 | GNN1557388 | ফটো উপলব্ধ | 105 | ZUY2245215 | ফটো উপলব্ধ |
| নাম : গোলাম মোস্তফা সেখ পিতার নাম: ইব্রাহিম সেখ বাড়ির নং : n0147 বয়স : 36 লিঙ্গ : পুরুষ | | | নাম : জাহানারা বিবি স্বামীর নাম: ইসরাফিল সেখ বাড়ির নং : n0147 বয়স : 49 লিঙ্গ : মহিলা | | | নাম : আশরাফুন বিবি স্বামীর নাম: মাল্লাছ সেখ বাড়ির নং : n0111 বয়স : 62 লিঙ্গ : মহিলা | | |
| 106 | ZUY1165596 | ফটো উপলব্ধ | 107 | ZUY1460476 | ফটো উপলব্ধ | 108 | ZUY2265908 | ফটো উপলব্ধ |
| নাম : লালু সেখ পিতার নাম: মাল্লাছ সেখ বাড়ির নং : n0111 বয়স : 35 লিঙ্গ : পুরুষ | | | নাম : নারগিস বিবি স্বামীর নাম: লালু সেখ বাড়ির নং : n0111 বয়স : 32 লিঙ্গ : মহিলা | | | নাম : কলমজান স্বামীর নাম: লাহর সেখ বাড়ির নং : n0111 বয়স : 93 লিঙ্গ : মহিলা | | |
| 109 | GNN2754927 | ফটো উপলব্ধ | 110 | ZUY1010024 | ফটো উপলব্ধ | 111 | ZUY1010206 | ফটো উপলব্ধ |
| নাম : হাফিজুল সেখ পিতার নাম: দলু বাড়ির নং : n0111 বয়স : 39 লিঙ্গ : পুরুষ | | | নাম : নামদার সেখ পিতার নাম: খোদাবক্স সেখ বাড়ির নং : n0083 বয়স : 39 লিঙ্গ : পুরুষ | | | নাম : পাপিয়া বিবি স্বামীর নাম: নামদার সেখ বাড়ির নং : n0083 বয়স : 36 লিঙ্গ : মহিলা | | |
| 112 | ZUY1166313 | ফটো উপলব্ধ | 113 | ZUY2635787 | ফটো উপলব্ধ | 114 | WB/10/061/561505 | ফটো উপলব্ধ |
| নাম : বিলকিস বিবি স্বামীর নাম: তাজিমুদ্দিন মন্ডল বাড়ির নং : n0040 বয়স : 39 লিঙ্গ : মহিলা | | | নাম : হাসিবুর সেখ পিতার নাম: নজরুল সেখ বাড়ির নং : এন0039 বয়স : 23 লিঙ্গ : পুরুষ | | | নাম : নিহারী বেওয়া স্বামীর নাম: চাঁদ মহম্মাদ সেখ বাড়ির নং : n0089 বয়স : 81 লিঙ্গ : মহিলা | | |
| 115 | ZUY2786440 | ফটো উপলব্ধ | 116 | WB/10/061/561503 | ফটো উপলব্ধ | 117 | GNN2588473 | ফটো উপলব্ধ |
| নাম : হরফজান বেওয়া স্বামীর নাম: সামসুল সেখ বাড়ির নং : n0089 বয়স : 75 লিঙ্গ : মহিলা | | | নাম : হাসানাবানু বিবি স্বামীর নাম: হরফ সেখ বাড়ির নং : n0089 বয়স : 71 লিঙ্গ : মহিলা | | | নাম : মানিসুর রহমান পিতার নাম: হরফ সেখ বাড়ির নং : n0089 বয়স : 40 লিঙ্গ : পুরুষ | | |
| 118 | GNN2588465 | ফটো উপলব্ধ | 119 | WB/10/061/561507 | ফটো উপলব্ধ | 120 | GNN1445618 | ফটো উপলব্ধ |
| নাম : উর্মিলা বিবি স্বামীর নাম: মানিসুর রহমান বাড়ির নং : n0089 বয়স : 39 লিঙ্গ : মহিলা | | | নাম : রওসননারা বিবি স্বামীর নাম: হাবল সেখ বাড়ির নং : n0089 বয়স : 61 লিঙ্গ : মহিলা | | | নাম : আনিসুর রহমান সেখ পিতার নাম: হরফ আলি সেখ বাড়ির নং : n0089 বয়স : 46 লিঙ্গ : পুরুষ | | |

বিধানসভা নির্বাচনক্ষেত্রের নং, নাম : 70-রেজিনগর
ভাগ নং, নাম : 1-মহল্লা-রেজিনগর দক্ষিণ পাড়া

| | | |
|----------------------------------------------------------------------------------------------------------------------------------------------|--------------------------------------------------------------------------------------------------------------------------------------------|--------------------------------------------------------------------------------------------------------------------------------------------|
| 121 নাম : রেজিনা বিবি স্বামীর নাম: আনিসুর রহমান সেখ বাড়ির নং : n0089 বয়স : 39 লিঙ্গ : মহিলা ফটো উপলব্ধ GNN2588481 | 122 নাম : শামিমা পারভিন স্বামীর নাম: হাবিবুর রহমান বাড়ির নং : এন0089 বয়স : 25 লিঙ্গ : মহিলা ফটো উপলব্ধ ZUY2572121 | 123 নাম : বিউটি বিবি স্বামীর নাম: সামসুল মণ্ডল বাড়ির নং : n0040 বয়স : 31 লিঙ্গ : মহিলা ফটো উপলব্ধ ZUY1671106 |
| 124 নাম : আলি মহাম্মদ মন্ডল পিতার নাম: ইছা মনডল বাড়ির নং : n0040 বয়স : 29 লিঙ্গ : পুরুষ ফটো উপলব্ধ ZUY1460492 | 125 নাম : খুদ মণ্ডল পিতার নাম: নইমদ্দিন মণ্ডল বাড়ির নং : n0144 বয়স : 36 লিঙ্গ : পুরুষ ফটো উপলব্ধ ZUY1009604 | 126 নাম : মানেজা বিবি স্বামীর নাম: খুদ মণ্ডল বাড়ির নং : n0144 বয়স : 35 লিঙ্গ : মহিলা ফটো উপলব্ধ ZUY1165257 |
| 127 নাম : মতু মণ্ডল পিতার নাম: নইমদ্দিন মণ্ডল বাড়ির নং : n0144 বয়স : 30 লিঙ্গ : পুরুষ ফটো উপলব্ধ ZUY1592617 | 128 নাম : কুদ্দুস আলী মন্ডল পিতার নাম: নইমদ্দিন মন্ডল বাড়ির নং : n0144 বয়স : 33 লিঙ্গ : পুরুষ ফটো উপলব্ধ ZUY1460138 | 129 নাম : সাবানা বিবি স্বামীর নাম: কুদ্দুস আলী মন্ডল বাড়ির নং : n0144 বয়স : 32 লিঙ্গ : মহিলা ফটো উপলব্ধ ZUY1460104 |
| 130 নাম : রেনুকা বিবি স্বামীর নাম: মতু মন্ডল বাড়ির নং : n0144 বয়স : 31 লিঙ্গ : মহিলা ফটো উপলব্ধ ZUY1460146 | 131 নাম : খলিল মল্লিক মায়ের নাম: ছাবেরা বেওয়া বাড়ির নং : n0136 বয়স : 40 লিঙ্গ : পুরুষ ফটো উপলব্ধ ZUY1165315 | 132 নাম : জলিল মল্লিক পিতার নাম: নিয়ারদ্দিন মল্লিক বাড়ির নং : n0136 বয়স : 54 লিঙ্গ : পুরুষ ফটো উপলব্ধ GNN2191153 |
| 133 নাম : ছাবেরা বেওয়া স্বামীর নাম: ফিরাজুল বিশ্বাস বাড়ির নং : n0136 বয়স : 81 লিঙ্গ : মহিলা ফটো উপলব্ধ WB/10/061/561094 | 134 নাম : হারা বিশ্বাস পিতার নাম: আনোয়ার বিশ্বাস বাড়ির নং : n0002 বয়স : 60 লিঙ্গ : পুরুষ ফটো উপলব্ধ GNN1559996 | 135 নাম : সামসুন্নাহার বিবি স্বামীর নাম: হারা বিশ্বাস বাড়ির নং : n0002 বয়স : 56 লিঙ্গ : মহিলা ফটো উপলব্ধ ZUY2786531 |
| 136 নাম : রুপচাঁদ বিশ্বাস পিতার নাম: ফিরাজুল বিশ্বাস বাড়ির নং : n0002 বয়স : 31 লিঙ্গ : পুরুষ ফটো উপলব্ধ ZUY1166149 | 137 নাম : বিয়ারুল বিশ্বাস পিতার নাম: ফিরাজুল বিশ্বাস বাড়ির নং : n0002 বয়স : 34 লিঙ্গ : পুরুষ ফটো উপলব্ধ ZUY1166495 | 138 নাম : মিরাজুল বিশ্বাস পিতার নাম: আনোয়ার বিশ্বাস বাড়ির নং : n0002 বয়স : 50 লিঙ্গ : পুরুষ ফটো উপলব্ধ GNN2190338 |
| 139 নাম : চায়না বিবি স্বামীর নাম: মিরাজুল বিশ্বাস বাড়ির নং : n0002 বয়স : 44 লিঙ্গ : মহিলা ফটো উপলব্ধ GNN2283786 | 140 নাম : রেজিজুল বিশ্বাস পিতার নাম: ইসলাম বিশ্বাস বাড়ির নং : n0004 বয়স : 62 লিঙ্গ : পুরুষ ফটো উপলব্ধ WB/10/061/561052 | 141 নাম : আসবার বিশ্বাস পিতার নাম: রেজিজুল বিশ্বাস বাড়ির নং : n0004 বয়স : 30 লিঙ্গ : পুরুষ ফটো উপলব্ধ ZUY1592591 |
| 142 নাম : ছাবিনা বিবি স্বামীর নাম: ইয়াসিন বিশ্বাস বাড়ির নং : n0004 বয়স : 32 লিঙ্গ : মহিলা ফটো উপলব্ধ ZUY1460120 | 143 নাম : মাফিজুল বিশ্বাস মায়ের নাম: সাজেদা বেওয়া বাড়ির নং : n0005 বয়স : 32 লিঙ্গ : পুরুষ ফটো উপলব্ধ ZUY1459833 | 144 নাম : আজিজুল বিশ্বাস পিতার নাম: ক. রমান বিশ্বাস বাড়ির নং : n0007 বয়স : 46 লিঙ্গ : পুরুষ ফটো উপলব্ধ ZUY1009877 |
| 145 নাম : লালচাঁদ বিশ্বাস পিতার নাম: কুরমান বিশ্বাস বাড়ির নং : n0007 বয়স : 45 লিঙ্গ : পুরুষ ফটো উপলব্ধ GNN2283729 | 146 নাম : হাবিবুর রহমান পিতার নাম: মোঃ হরফ আলি সেখ বাড়ির নং : n0089 বয়স : 31 লিঙ্গ : পুরুষ ফটো উপলব্ধ ZUY1459924 | 147 নাম : তাহেরদ্দিন সেখ পিতার নাম: নিজামদ্দিন সেখ বাড়ির নং : n0112 বয়স : 59 লিঙ্গ : পুরুষ ফটো উপলব্ধ WB/10/061/561252 |
| 148 নাম : আলমগীর সেখ পিতার নাম: তাহেরদ্দিন সেখ বাড়ির নং : n0112 বয়স : 35 লিঙ্গ : পুরুষ ফটো উপলব্ধ ZUY1010099 | 149 নাম : রবিনা খাতুন (বিবি) স্বামীর নাম: আলমগীর সেখ বাড়ির নং : n0112 বয়স : 31 লিঙ্গ : মহিলা ফটো উপলব্ধ ZUY1592252 | 150 নাম : কালু সেখ পিতার নাম: নিজামদ্দিন সেখ বাড়ির নং : n0112 বয়স : 56 লিঙ্গ : পুরুষ ফটো উপলব্ধ GNN2191849 |

বিধানসভা নির্বাচনক্ষেত্রের নং, নাম : 70-রেজিনগর
ভাগ নং, নাম : 1-মহল্লা-রেজিনগর দক্ষিণ পাড়া

| | | | | | | | | |
|--------------------------------------------------------------------------------------------------------------|------------------|------------|--------------------------------------------------------------------------------------------------------------------|------------------|------------|-----------------------------------------------------------------------------------------------------------------|------------------|------------|
| 151 নাম : রসিনা বিবি স্বামীর নাম : তাহেরদীন সেখ বাড়ির নং : n0112 বয়স : 55 লিঙ্গ : মহিলা | WB/10/061/561253 | ফটো উপলব্ধ | 152 নাম : মেনকা বিবি স্বামীর নাম : কালু বাড়ির নং : n0112 বয়স : 53 লিঙ্গ : মহিলা | WB/10/061/561254 | ফটো উপলব্ধ | 153 নাম : সুফননিসা বিবি স্বামীর নাম : সাহিদুল সেখ বাড়ির নং : n0112 বয়স : 39 লিঙ্গ : মহিলা | GNN2191856 | ফটো উপলব্ধ |
| 154 নাম : সাহিদুল সেখ পিতার নাম : নাজিমুদ্দিন সেখ বাড়ির নং : n0112 বয়স : 40 লিঙ্গ : পুরুষ | WB/10/061/561255 | ফটো উপলব্ধ | 155 নাম : রহামিনা স্বামীর নাম : খাবিরুদ্দিন বাড়ির নং : n0214 বয়স : 67 লিঙ্গ : মহিলা | GNN1450857 | ফটো উপলব্ধ | 156 নাম : হাসিনা বিবি স্বামীর নাম : মজিবর বিশ্বাস বাড়ির নং : n0212 বয়স : 54 লিঙ্গ : মহিলা | GNN1440973 | ফটো উপলব্ধ |
| 157 নাম : তানিয়া পারভিন স্বামীর নাম : ইসমাঈল সেখ বাড়ির নং : n0235 বয়স : 27 লিঙ্গ : মহিলা | ZUY1843291 | ফটো উপলব্ধ | 158 নাম : নারগিস বিবি স্বামীর নাম : মাতব্বর সেখ বাড়ির নং : n0227 বয়স : 28 লিঙ্গ : মহিলা | ZUY1843218 | ফটো উপলব্ধ | 159 নাম : হাসিনা বিবি স্বামীর নাম : মানিক সেখ বাড়ির নং : n0231 বয়স : 30 লিঙ্গ : মহিলা | ZUY1843259 | ফটো উপলব্ধ |
| 160 নাম : সাহিনা বিবি স্বামীর নাম : ইসরাফিল সেখ বাড়ির নং : n0232 বয়স : 28 লিঙ্গ : মহিলা | ZUY1843267 | ফটো উপলব্ধ | 161 নাম : নুরজিনা বিবি স্বামীর নাম : রহমান বিশ্বাস বাড়ির নং : n0217 বয়স : 30 লিঙ্গ : মহিলা | ZUY1593151 | ফটো উপলব্ধ | 162 নাম : সুলতানা বিবি স্বামীর নাম : হাসিবুর বিশ্বাস বাড়ির নং : n0213 বয়স : 30 লিঙ্গ : মহিলা | ZUY1593581 | ফটো উপলব্ধ |
| 163 নাম : সাজিদা বিবি স্বামীর নাম : মিজামান সেখ বাড়ির নং : n0253 বয়স : 33 লিঙ্গ : মহিলা | ZUY1843473 | ফটো উপলব্ধ | 164 নাম : সাগারিকা বিবি স্বামীর নাম : ফিরদুস বিশ্বাস বাড়ির নং : n0254 বয়স : 28 লিঙ্গ : মহিলা | ZUY1843481 | ফটো উপলব্ধ | 165 নাম : নবীয়া বেগম স্বামীর নাম : মিজামুদ্দিন বাড়ির নং : n0112 বয়স : 76 লিঙ্গ : মহিলা | WB/10/061/561251 | ফটো উপলব্ধ |
| 166 নাম : সোহাগী খাতুন পিতার নাম : সাদুল্লা সেখ বাড়ির নং : n0259 বয়স : 29 লিঙ্গ : মহিলা | ZUY1843531 | ফটো উপলব্ধ | 167 নাম : রেজাউল বিশ্বাস পিতার নাম : জিয়াউদ্দিন বিশ্বাস বাড়ির নং : এন0007 বয়স : 54 লিঙ্গ : পুরুষ | GNN1444017 | ফটো উপলব্ধ | 168 নাম : নজিবর সেখ পিতার নাম : মজিদ সেখ বাড়ির নং : এন0040 বয়স : 52 লিঙ্গ : পুরুষ | GNN2454817 | ফটো উপলব্ধ |
| 169 নাম : হাফিজুল সেখ পিতার নাম : কদর সেখ বাড়ির নং : এন0173 বয়স : 25 লিঙ্গ : পুরুষ | ZUY2007391 | ফটো উপলব্ধ | 170 নাম : সাধেশ্বরী বিবি স্বামীর নাম : রেজাউল বিশ্বাস বাড়ির নং : এন0007 বয়স : 42 লিঙ্গ : মহিলা | GNN2455079 | ফটো উপলব্ধ | 171 নাম : আকিবা খাতুন স্বামীর নাম : বিয়ারুল বিশ্বাস বাড়ির নং : এন0002 বয়স : 25 লিঙ্গ : মহিলা | ZUY2007714 | ফটো উপলব্ধ |
| 172 নাম : সজল সেখ পিতার নাম : হাবল সেখ বাড়ির নং : n0089 বয়স : 29 লিঙ্গ : পুরুষ | ZUY1770023 | ফটো উপলব্ধ | 173 নাম : গাজলু মল্লিক পিতার নাম : নিয়ারুদ্দিন মল্লিক বাড়ির নং : n0136 বয়স : 52 লিঙ্গ : পুরুষ | WB/10/061/561097 | ফটো উপলব্ধ | 174 নাম : সামসুল আলি সেখ পিতার নাম : আকরুল সেখ বাড়ির নং : n0060 বয়স : 50 লিঙ্গ : পুরুষ | ZUY2785533 | ফটো উপলব্ধ |
| 175 নাম : সায়রা বিবি স্বামীর নাম : গাজল মল্লিক বাড়ির নং : n0136 বয়স : 40 লিঙ্গ : মহিলা | ZUY1267608 | ফটো উপলব্ধ | 176 নাম : রুবিনা বিবি স্বামীর নাম : জানারুদ্দিন সেখ বাড়ির নং : n0068 বয়স : 42 লিঙ্গ : মহিলা | ZUY1166420 | ফটো উপলব্ধ | 177 নাম : রবিউল বিশ্বাস পিতার নাম : জিয়ারুদ্দিন বিশ্বাস বাড়ির নং : এন0007 বয়স : 58 লিঙ্গ : পুরুষ | GNN2652881 | ফটো উপলব্ধ |
| 178 নাম : সাবিনা বিবি স্বামীর নাম : আসিরুদ্দিন বিশ্বাস বাড়ির নং : n0026 বয়স : 60 লিঙ্গ : মহিলা | GNN1447036 | ফটো উপলব্ধ | 179 নাম : আসিরুদ্দিন খাতুন স্বামীর নাম : আলি মোহাম্মদ মন্ডল বাড়ির নং : এন0040 বয়স : 27 লিঙ্গ : মহিলা | ZUY2007045 | ফটো উপলব্ধ | 180 নাম : সারিজুল বিশ্বাস পিতার নাম : রবিউল বিশ্বাস বাড়ির নং : এন0007 বয়স : 27 লিঙ্গ : পুরুষ | ZUY2007441 | ফটো উপলব্ধ |

বিধানসভা নির্বাচনক্ষেত্রের নং, নাম : 70-রেজিনগর
ভাগ নং, নাম : 1-মহল্লা-রেজিনগর দক্ষিণ পাড়া

| | | | | | |
|-----------------------------------------------------------------------------------------------------------------|--------------------------|--------------------------------------------------------------------------------------------------------------|--------------------------------|--------------------------------------------------------------------------------------------------------------|--------------------------|
| 181 নাম : সমিরুল মন্ডল পিতার নাম : তাজিমুদ্দীন মন্ডল বাড়ির নং : 0000 বয়স : 23 লিঙ্গ : পুরুষ | ZUY2637726 ফটো উপলব্ধ | 182 নাম : সনিফা বিবি স্বামীর নাম : রুপচাঁদ বিশ্বাস বাড়ির নং : এন0002 বয়স : 31 লিঙ্গ : মহিলা | ZUY2006435 ফটো উপলব্ধ | 183 নাম : লুতফা খাতুন স্বামীর নাম : সুজিব সেখ বাড়ির নং : এন0089 বয়স : 27 লিঙ্গ : মহিলা | ZUY2006492 ফটো উপলব্ধ |
| 184 নাম : জুলেখা খাতুন স্বামীর নাম : নাজিমুদ্দীন মন্ডল বাড়ির নং : N0040 বয়স : 26 লিঙ্গ : মহিলা | ZUY2485407 ফটো উপলব্ধ | 185 নাম : হালিমা খাতুন স্বামীর নাম : মুস্তাজুল সেখ বাড়ির নং : N0042 বয়স : 27 লিঙ্গ : মহিলা | ZUY2486272 ফটো উপলব্ধ | 186 নাম : ইদ মোহাম্মদ মন্ডল পিতার নাম : ফজল মন্ডল বাড়ির নং : N0040 বয়স : 25 লিঙ্গ : পুরুষ | ZUY2485423 ফটো উপলব্ধ |
| 187 নাম : চন্দনা খাতুন স্বামীর নাম : ইদ মোহাম্মদ মন্ডল বাড়ির নং : এন00167 বয়স : 23 লিঙ্গ : মহিলা | ZUY2854503 ফটো উপলব্ধ | 188 নাম : রুপচাঁদ সেখ পিতার নাম : মুস্তাজুল সেখ বাড়ির নং : এন0011 বয়স : 25 লিঙ্গ : পুরুষ | ZUY2006526 ফটো উপলব্ধ | 189 নাম : ফাতেমা খাতুন স্বামীর নাম : আলমগীর শেখ বাড়ির নং : N0068 বয়স : 24 লিঙ্গ : মহিলা | ZUY2484400 ফটো উপলব্ধ |
| 190 নাম : জাহেরা বিবি স্বামীর নাম : রজবালী বাড়ির নং : n0148 বয়স : 69 লিঙ্গ : মহিলা | GNN1449420 ফটো উপলব্ধ | 191 নাম : সাদুল্লা সেখ পিতার নাম : রজবালী সেখ বাড়ির নং : n0148 বয়স : 53 লিঙ্গ : পুরুষ | WB/10/061/561496 ফটো উপলব্ধ | 192 নাম : রবিউল সেখ পিতার নাম : রজবালী সেখ বাড়ির নং : n0148 বয়স : 37 লিঙ্গ : পুরুষ | ZUY1267871 ফটো উপলব্ধ |
| 193 নাম : অনোআরা বিবি স্বামীর নাম : ছদের বিশ্বাস বাড়ির নং : n0005 বয়স : 48 লিঙ্গ : মহিলা | ZUY2507838 ফটো উপলব্ধ | 194 নাম : ফুলচাঁদ সেখ পিতার নাম : মুস্তাজুল সেখ বাড়ির নং : n0111 বয়স : 29 লিঙ্গ : পুরুষ | ZUY1671023 ফটো উপলব্ধ | 195 নাম : সাদিমান সেখ পিতার নাম : হানিফ সেখ বাড়ির নং : n0061 বয়স : 33 লিঙ্গ : পুরুষ | ZUY1166065 ফটো উপলব্ধ |
| 196 নাম : মোঃ রইসুল আলম পিতার নাম : মোঃ মহিনুদ্দিন কাশেমী বাড়ির নং : n0187 বয়স : 45 লিঙ্গ : পুরুষ | GNN2190890 ফটো উপলব্ধ | 197 নাম : আহেমা বেওয়া স্বামীর নাম : আনোয়ার বিশ্বাস বাড়ির নং : n0002 বয়স : 86 লিঙ্গ : মহিলা | ZUY2597631 ফটো উপলব্ধ | 198 নাম : খুশিনা বিবি স্বামীর নাম : আবুল খায়ের সেখ বাড়ির নং : এন0065 বয়স : 25 লিঙ্গ : মহিলা | ZUY2643591 ফটো উপলব্ধ |
| 199 নাম : সাহারুদ্দিন সেখ পিতার নাম : লুতফর সেখ বাড়ির নং : n0065 বয়স : 44 লিঙ্গ : পুরুষ | GNN2588648 ফটো উপলব্ধ | 200 নাম : আজমিনা বিবি স্বামীর নাম : হিরাজুল বিশ্বাস বাড়ির নং : এন0002 বয়স : 35 লিঙ্গ : মহিলা | ZUY2643302 ফটো উপলব্ধ | 201 নাম : রাজবাহার বিশ্বাস পিতার নাম : আজিজুল বিশ্বাস বাড়ির নং : এন0007 বয়স : 23 লিঙ্গ : পুরুষ | ZUY2702215 ফটো উপলব্ধ |
| 202 নাম : হাজেরা বেওয়া স্বামীর নাম : জাফর সেখ বাড়ির নং : n0147 বয়স : 87 লিঙ্গ : মহিলা | ZUY2597789 ফটো উপলব্ধ | 203 নাম : রুবিনা খাতুন পিতার নাম : ইব্রাহিম সেখ বাড়ির নং : এন0147 বয়স : 24 লিঙ্গ : মহিলা | ZUY2866341 ফটো উপলব্ধ | 204 নাম : শাকিলা স্বামীর নাম : রবিউল বাড়ির নং : এন0007 বয়স : 54 লিঙ্গ : মহিলা | GNN2652899 ফটো উপলব্ধ |
| 205 নাম : সাদ্দাম সেখ পিতার নাম : নুরউল্লা সেখ বাড়ির নং : n0173 বয়স : 32 লিঙ্গ : পুরুষ | ZUY1459759 ফটো উপলব্ধ | 206 নাম : দেলুয়ার বিশ্বাস পিতার নাম : রুজবুল বিশ্বাস বাড়ির নং : এন0007 বয়স : 22 লিঙ্গ : পুরুষ | ZUY2664589 ফটো উপলব্ধ | 207 নাম : জানারুদ্দিন সেখ মায়ের নাম : হাজেরা বেওয়া বাড়ির নং : n0068 বয়স : 49 লিঙ্গ : পুরুষ | GNN2820967 ফটো উপলব্ধ |
| 208 নাম : মদিনা খাতুন স্বামীর নাম : ফিরাজুল সেখ বাড়ির নং : n0081 বয়স : 35 লিঙ্গ : মহিলা | RJG0994442 ফটো উপলব্ধ | 209 নাম : ফিরোজা বিবি স্বামীর নাম : আলাবজ্র বাড়ির নং : n0081 বয়স : 63 লিঙ্গ : মহিলা | WB/10/061/561287 ফটো উপলব্ধ | 210 নাম : সারিফুন বিবি স্বামীর নাম : ফিরাজুল বিশ্বাস বাড়ির নং : n0002 বয়স : 50 লিঙ্গ : মহিলা | ZUY2245249 ফটো উপলব্ধ |

বিধানসভা নির্বাচনক্ষেত্রের নং, নাম : 70-রেজিনগর
ভাগ নং, নাম : 1-মহল্লা-রেজিনগর দক্ষিণ পাড়া

| | | | | | |
|---------------------------------------------------------------------------------------------------------------------|--------------------------------|-------------------------------------------------------------------------------------------------------------|--------------------------|------------------------------------------------------------------------------------------------------------------|--------------------------|
| 211 নাম : লিলফা খাতুন পিতার নাম: সাহিদুল সেখ বাড়ির নং : এন0109 বয়স : 22 লিঙ্গ : মহিলা | ZUY2705051 ফটো উপলব্ধ | 212 নাম : রেজু সেখ পিতার নাম: মজিদ সেখ বাড়ির নং : n0051 বয়স : 66 লিঙ্গ : পুরুষ | ZUY2265650 ফটো উপলব্ধ | 213 নাম : মোঃ মনিরুল পিতার নাম: মোঃ রেজু সেখ বাড়ির নং : n0051 বয়স : 35 লিঙ্গ : পুরুষ | ZUY2265932 ফটো উপলব্ধ |
| 214 নাম : তনজা খাতুন স্বামীর নাম: মোঃ মনিরুল বাড়ির নং : n0051 বয়স : 32 লিঙ্গ : মহিলা | ZUY2265940 ফটো উপলব্ধ | 215 নাম : রসিনা বিবি স্বামীর নাম: রেজু সেখ বাড়ির নং : n0051 বয়স : 70 লিঙ্গ : মহিলা | ZUY2265643 ফটো উপলব্ধ | 216 নাম : হাবিব বিশ্বাস পিতার নাম: মাহাতাব বিশ্বাস বাড়ির নং : n0051 বয়স : 38 লিঙ্গ : পুরুষ | ZUY1164169 ফটো উপলব্ধ |
| 217 নাম : জিয়ারুল মোল্লা পিতার নাম: সাহোসেন মোল্লা বাড়ির নং : n0051 বয়স : 34 লিঙ্গ : পুরুষ | ZUY1267699 ফটো উপলব্ধ | 218 নাম : মোঃ মনিরুল মোল্লা পিতার নাম: সাহোসেন মোল্লা বাড়ির নং : n0051 বয়স : 32 লিঙ্গ : পুরুষ | ZUY1267491 ফটো উপলব্ধ | 219 নাম : ইয়াতুন নেসা খাতুন স্বামীর নাম: জিয়ারুল মোল্লা বাড়ির নং : এন0051 বয়স : 27 লিঙ্গ : মহিলা | ZUY2007102 ফটো উপলব্ধ |
| 220 নাম : সেলিনা সুলতানা স্বামীর নাম: মোহাম্মদ মনিরুল মোল্লা বাড়ির নং : এন0078 বয়স : 23 লিঙ্গ : মহিলা | ZUY2706307 ফটো উপলব্ধ | 221 নাম : মোঃ রিফু সেখ পিতার নাম: মোঃ রেজু সেখ বাড়ির নং : n0051 বয়স : 32 লিঙ্গ : পুরুষ | ZUY1697507 ফটো উপলব্ধ | 222 নাম : মুরসালিনা খাতুন স্বামীর নাম: সাজ্জাদ সেখ বাড়ির নং : এন0260 বয়স : 26 লিঙ্গ : মহিলা | ZUY2008472 ফটো উপলব্ধ |
| 223 নাম : আব্দুল আলিম সেখ পিতার নাম: দিস্তার সেখ বাড়ির নং : এন0154 বয়স : 25 লিঙ্গ : পুরুষ | ZUY2008324 ফটো উপলব্ধ | 224 নাম : জেসমিনা বিবি স্বামীর নাম: মিলন সেখ বাড়ির নং : n0094 বয়স : 30 লিঙ্গ : মহিলা | ZUY1460567 ফটো উপলব্ধ | 225 নাম : বাবলু সেখ পিতার নাম: দিস্তার সেখ বাড়ির নং : n0154 বয়স : 51 লিঙ্গ : পুরুষ | GNN2458339 ফটো উপলব্ধ |
| 226 নাম : মুশরেকা বিবি স্বামীর নাম: বাবলু সেখ বাড়ির নং : n0154 বয়স : 32 লিঙ্গ : মহিলা | ZUY1592773 ফটো উপলব্ধ | 227 নাম : আদরী খাতুন পিতার নাম: সাদুল্লা সেখ বাড়ির নং : n0260 বয়স : 27 লিঙ্গ : মহিলা | ZUY1843549 ফটো উপলব্ধ | 228 নাম : হালেমা বিবি স্বামীর নাম: ছুরাত সেখ বাড়ির নং : n0094 বয়স : 57 লিঙ্গ : মহিলা | GNN2653806 ফটো উপলব্ধ |
| 229 নাম : মুরছালিম সেখ পিতার নাম: মুঞ্জুর সেখ বাড়ির নং : n0094 বয়স : 56 লিঙ্গ : পুরুষ | GNN1450253 ফটো উপলব্ধ | 230 নাম : তহমিনা বিবি স্বামীর নাম: মুরছালিম সেখ বাড়ির নং : n0094 বয়স : 51 লিঙ্গ : মহিলা | GNN1448679 ফটো উপলব্ধ | 231 নাম : মিলন সেখ পিতার নাম: ছুরাত সেখ বাড়ির নং : n0094 বয়স : 32 লিঙ্গ : পুরুষ | ZUY1459817 ফটো উপলব্ধ |
| 232 নাম : সারভানু বিবি স্বামীর নাম: দিস্তার সেখ বাড়ির নং : n0154 বয়স : 84 লিঙ্গ : মহিলা | WB/10/061/561351 ফটো উপলব্ধ | 233 নাম : জয়নাল আবেদিন সেখ পিতার নাম: দিস্তার সেখ বাড়ির নং : n0154 বয়স : 36 লিঙ্গ : পুরুষ | ZUY1166636 ফটো উপলব্ধ | 234 নাম : রুবিনা বিবি স্বামীর নাম: জয়নাল আবেদিন সেখ বাড়ির নং : n0154 বয়স : 31 লিঙ্গ : মহিলা | ZUY1592534 ফটো উপলব্ধ |
| 235 নাম : সামাউন সেখ পিতার নাম: দিস্তার সেখ বাড়ির নং : n0154 বয়স : 30 লিঙ্গ : পুরুষ | ZUY1592567 ফটো উপলব্ধ | 236 নাম : হাসি বিবি স্বামীর নাম: সামাউন সেখ বাড়ির নং : N0154 বয়স : 26 লিঙ্গ : মহিলা | ZUY2486017 ফটো উপলব্ধ | 237 নাম : হাবিবা খাতুন স্বামীর নাম: শাহজাদ সেখ বাড়ির নং : এন0187 বয়স : 21 লিঙ্গ : মহিলা | ZUY2754422 ফটো উপলব্ধ |
| 238 নাম : সানিয়া পারভিন খাতুন স্বামীর নাম: মাফিজুল বিশ্বাস বাড়ির নং : এন0005 বয়স : 22 লিঙ্গ : মহিলা | ZUY2754489 ফটো উপলব্ধ | 239 নাম : শেফালী খাতুন স্বামীর নাম: মুহনবী সেখ বাড়ির নং : N0098 বয়স : 24 লিঙ্গ : মহিলা | ZUY2485860 ফটো উপলব্ধ | 240 নাম : কবিতা খাতুন স্বামীর নাম: পাতাই সেখ বাড়ির নং : N0000 বয়স : 25 লিঙ্গ : মহিলা | ZUY2486108 ফটো উপলব্ধ |

বিধানসভা নির্বাচনক্ষেত্রের নং, নাম : 70-রেজিনগর
ভাগ নং, নাম : 1-মহল্লা-রেজিনগর দক্ষিণ পাড়া

| | | | | | |
|-----------------------------------------------------------------------------------------------------------------|--------------------------|---------------------------------------------------------------------------------------------------------------------|--------------------------------|-----------------------------------------------------------------------------------------------------------------|--------------------------|
| 241 নাম : রাজরানী খাতুন স্বামীর নাম : মানিক চাঁদ সেখ বাড়ির নং : N0000 বয়স : 28 লিঙ্গ : মহিলা | ZUY2486462 ফটো উপলব্ধ | 242 নাম : সুমিতা খাতুন স্বামীর নাম : মুসাদ্দিক রহমান বাড়ির নং : N0000 বয়স : 25 লিঙ্গ : মহিলা | ZUY2486256 ফটো উপলব্ধ | 243 নাম : সাবেকুন্নাহার খাতুন পিতার নাম : রফিক মন্ডল বাড়ির নং : N0000 বয়স : 24 লিঙ্গ : মহিলা | ZUY2485969 ফটো উপলব্ধ |
| 244 নাম : আরজিনা খাতুন স্বামীর নাম : সাদিক বাদশা মোল্লা বাড়ির নং : N0000 বয়স : 24 লিঙ্গ : মহিলা | ZUY2486181 ফটো উপলব্ধ | 245 নাম : ফিরোজা খাতুন স্বামীর নাম : খেদের সেখ বাড়ির নং : n0318 বয়স : 28 লিঙ্গ : মহিলা | ZUY1934934 ফটো উপলব্ধ | 246 নাম : রুনা খাতুন স্বামীর নাম : সাহেব বিশ্বাস বাড়ির নং : n0304 বয়স : 27 লিঙ্গ : মহিলা | ZUY1908789 ফটো উপলব্ধ |
| 247 নাম : নাসিমা বিবি স্বামীর নাম : আজিজুল মন্ডল বাড়ির নং : এন032 বয়স : 27 লিঙ্গ : মহিলা | ZUY2007227 ফটো উপলব্ধ | 248 নাম : ফিরোজা বিবি স্বামীর নাম : সাহেব আল সেখ বাড়ির নং : n0066 বয়স : 59 লিঙ্গ : মহিলা | ZUY2711430 ফটো উপলব্ধ | 249 নাম : কামিরুন বিবি স্বামীর নাম : সাহাবুদ্দিন বিশ্বাস বাড়ির নং : এন0196 বয়স : 43 লিঙ্গ : মহিলা | GNN2188530 ফটো উপলব্ধ |
| 250 নাম : মানেজা বিবি স্বামীর নাম : জিরাফত বাড়ির নং : n0085 বয়স : 49 লিঙ্গ : মহিলা | ZUY2481083 ফটো উপলব্ধ | 251 নাম : আজাদ বিশ্বাস পিতার নাম : ইসমাইল বিশ্বাস বাড়ির নং : n0030 বয়স : 60 লিঙ্গ : পুরুষ | GNN1561414 ফটো উপলব্ধ | 252 নাম : আর্শিদা বিবি স্বামীর নাম : আজিজুল বিশ্বাস বাড়ির নং : n0030 বয়স : 42 লিঙ্গ : মহিলা | GNN2283752 ফটো উপলব্ধ |
| 253 নাম : বানেরা বিবি স্বামীর নাম : আবদুল মান্নান সেখ বাড়ির নং : n0155 বয়স : 52 লিঙ্গ : মহিলা | ZUY2265635 ফটো উপলব্ধ | 254 নাম : আমির চাঁদ সেখ পিতার নাম : মজিদ সেখ বাড়ির নং : n0155 বয়স : 46 লিঙ্গ : পুরুষ | WB/10/061/555041 ফটো উপলব্ধ | 255 নাম : নারগিস বিবি স্বামীর নাম : আমির চাঁদ সেখ বাড়ির নং : এন0196 বয়স : 39 লিঙ্গ : মহিলা | ZUY1671130 ফটো উপলব্ধ |
| 256 নাম : আবু সুফিয়ান সেখ পিতার নাম : আব্দুল মান্নান সেখ বাড়ির নং : n0155 বয়স : 36 লিঙ্গ : পুরুষ | ZUY0867366 ফটো উপলব্ধ | 257 নাম : মহঃ সাবাকরিম সেখ পিতার নাম : মহঃ আব্দুল মান্নান সেখ বাড়ির নং : n0155 বয়স : 32 লিঙ্গ : পুরুষ | ZUY1459734 ফটো উপলব্ধ | 258 নাম : হাসিনুর বেগম স্বামীর নাম : আবু সুফিয়ান সেখ বাড়ির নং : n0155 বয়স : 31 লিঙ্গ : মহিলা | ZUY1460237 ফটো উপলব্ধ |
| 259 নাম : সারজিনা খাতুন পিতার নাম : আমির চাঁদ সেখ বাড়ির নং : রেজিনগর বয়স : 21 লিঙ্গ : মহিলা | ZUY2829786 ফটো উপলব্ধ | 260 নাম : বরকত সেখ পিতার নাম : দেবেছতুল্লা সেখ বাড়ির নং : n0150 বয়স : 63 লিঙ্গ : পুরুষ | ZUY2265767 ফটো উপলব্ধ | 261 নাম : সারজান বিবি স্বামীর নাম : বরকত সেখ বাড়ির নং : n0150 বয়স : 68 লিঙ্গ : মহিলা | ZUY2265775 ফটো উপলব্ধ |
| 262 নাম : হাসিবুল সেখ পিতার নাম : বরকত সেখ বাড়ির নং : n0150 বয়স : 39 লিঙ্গ : পুরুষ | ZUY1267764 ফটো উপলব্ধ | 263 নাম : নারজিয়া বিবি স্বামীর নাম : হাসিবুল সেখ বাড়ির নং : n0150 বয়স : 37 লিঙ্গ : মহিলা | ZUY1267772 ফটো উপলব্ধ | 264 নাম : মহরম সেখ পিতার নাম : বরকত সেখ বাড়ির নং : n0150 বয়স : 42 লিঙ্গ : পুরুষ | ZUY1267798 ফটো উপলব্ধ |
| 265 নাম : সারজিনা বিবি স্বামীর নাম : মহরম সেখ বাড়ির নং : n0150 বয়স : 35 লিঙ্গ : মহিলা | ZUY1459999 ফটো উপলব্ধ | 266 নাম : চাঁদমহম্মদ সেখ পিতার নাম : বরকত সেখ বাড়ির নং : n0150 বয়স : 31 লিঙ্গ : পুরুষ | ZUY1459718 ফটো উপলব্ধ | 267 নাম : মেনেকা বিবি স্বামীর নাম : চাঁদ মহম্মদ সেখ বাড়ির নং : n0150 বয়স : 32 লিঙ্গ : মহিলা | ZUY1459700 ফটো উপলব্ধ |
| 268 নাম : আশরাফুন লিঙ্গ স্বামীর নাম : দারজেল সেখ বাড়ির নং : n0056 বয়স : 39 লিঙ্গ : মহিলা | ZUY2265791 ফটো উপলব্ধ | 269 নাম : রজবা বিবি স্বামীর নাম : লাল চাঁদ সেখ বাড়ির নং : n0307 বয়স : 27 লিঙ্গ : মহিলা | ZUY1908813 ফটো উপলব্ধ | 270 নাম : মমতাজ বিবি স্বামীর নাম : হারুন সেখ বাড়ির নং : n0310 বয়স : 30 লিঙ্গ : মহিলা | ZUY1908847 ফটো উপলব্ধ |

বিধানসভা নির্বাচনক্ষেত্রের নং, নাম : 70-রেজিনগর
ভাগ নং, নাম : 1-মহল্লা-রেজিনগর দক্ষিণ পাড়া

| | | | | | |
|-------------------------------------------------------------------------------------------------------------|--------------------------|----------------------------------------------------------------------------------------------------------------|--------------------------------|---------------------------------------------------------------------------------------------------------------|--------------------------------|
| 271 নাম : ফুলেশ্বরী বিবি স্বামীর নাম : দুখু মল্লিক বাড়ির নং : n0196 বয়স : 68 লিঙ্গ : মহিলা | ZUY2507804 ফটো উপলব্ধ | 272 নাম : কিসমত মন্ডল পিতার নাম : মোকবুল হোসেন মন্ডল বাড়ির নং : n0030 বয়স : 53 লিঙ্গ : পুরুষ | GNN1557594 ফটো উপলব্ধ | 273 নাম : মুর্শিদা বিবি স্বামীর নাম : ফরমান সেখ বাড়ির নং : n0271 বয়স : 42 লিঙ্গ : মহিলা | HRL2932119 ফটো উপলব্ধ |
| 274 নাম : হাবিবা বিবি স্বামীর নাম : কিসমত বিশ্বাস বাড়ির নং : N0022 বয়স : 26 লিঙ্গ : মহিলা | ZUY1939115 ফটো উপলব্ধ | 275 নাম : পারভিনা বিবি স্বামীর নাম : নুরজামাল সেখ বাড়ির নং : N0129 বয়স : 26 লিঙ্গ : মহিলা | ZUY1936681 ফটো উপলব্ধ | 276 নাম : রিতু খাতুন স্বামীর নাম : মোতিজুল সেখ বাড়ির নং : N0073 বয়স : 27 লিঙ্গ : মহিলা | ZUY1932409 ফটো উপলব্ধ |
| 277 নাম : কাইফি ফাতেমা বিবি স্বামীর নাম : আলেকবুল সেখ বাড়ির নং : n0264 বয়স : 39 লিঙ্গ : মহিলা | ZUY1196278 ফটো উপলব্ধ | 278 নাম : হামিদা বিবি স্বামীর নাম : মসিদুল রহমান বিশ্বাস বাড়ির নং : n0216 বয়স : 29 লিঙ্গ : মহিলা | ZUY1671221 ফটো উপলব্ধ | 279 নাম : জসিমদ্দিন সেখ পিতার নাম : মোঃ হায়দার আলি বাড়ির নং : n0066 বয়স : 28 লিঙ্গ : পুরুষ | ZUY1769934 ফটো উপলব্ধ |
| 280 নাম : আরশিদা বিবি স্বামীর নাম : আজাদ বিশ্বাস বাড়ির নং : n0030 বয়স : 42 লিঙ্গ : মহিলা | ZUY1164045 ফটো উপলব্ধ | 281 নাম : হায়দার আলি পিতার নাম : ইমামুল সেখ বাড়ির নং : n0066 বয়স : 53 লিঙ্গ : পুরুষ | WB/10/061/561213 ফটো উপলব্ধ | 282 নাম : রেজিনা বিবি স্বামীর নাম : হায়দার আলি বাড়ির নং : n0066 বয়স : 43 লিঙ্গ : মহিলা | WB/10/061/561214 ফটো উপলব্ধ |
| 283 নাম : রুপচাঁদ সেখ মায়ের নাম : ফিরোজা বেওয়া বাড়ির নং : n0066 বয়স : 34 লিঙ্গ : পুরুষ | ZUY1342260 ফটো উপলব্ধ | 284 নাম : রুনা লাইলা বিবি স্বামীর নাম : রুপচাঁদ সেখ বাড়ির নং : n0066 বয়স : 31 লিঙ্গ : মহিলা | ZUY1592559 ফটো উপলব্ধ | 285 নাম : লুৎফুননোসা বিবি স্বামীর নাম : দিন মহাম্মদ সেখ বাড়ির নং : n0193 বয়স : 41 লিঙ্গ : মহিলা | GNN2440683 ফটো উপলব্ধ |
| 286 নাম : উমেসা বিবি স্বামীর নাম : মোকবুল হোসেন মন্ডল বাড়ির নং : n0030 বয়স : 63 লিঙ্গ : মহিলা | ZUY2597599 ফটো উপলব্ধ | 287 নাম : রুবিনা খাতুন স্বামীর নাম : উসদার সেখ বাড়ির নং : N0150 বয়স : 26 লিঙ্গ : মহিলা | ZUY2486157 ফটো উপলব্ধ | 288 নাম : উসদার সেখ পিতার নাম : হাসিবুর শেখ বাড়ির নং : N0150 বয়স : 25 লিঙ্গ : পুরুষ | ZUY2485944 ফটো উপলব্ধ |
| 289 নাম : ফনু বিবি পিতার নাম : হিম্মতুদ্দিন সেখ বাড়ির নং : N0090 বয়স : 56 লিঙ্গ : মহিলা | ZUY2486306 ফটো উপলব্ধ | 290 নাম : ইমামুদ্দিন সেখ পিতার নাম : হায়দার সেখ বাড়ির নং : এন0066 বয়স : 25 লিঙ্গ : পুরুষ | ZUY2006542 ফটো উপলব্ধ | 291 নাম : আদোরো খাতুন স্বামীর নাম : কবিরুল বিশ্বাস বাড়ির নং : N0023 বয়স : 30 লিঙ্গ : মহিলা | ZUY2485761 ফটো উপলব্ধ |
| 292 নাম : ফুলচাঁদ সেখ পিতার নাম : কাদির সেখ বাড়ির নং : n0106 বয়স : 56 লিঙ্গ : পুরুষ | GNN2457026 ফটো উপলব্ধ | 293 নাম : রুপিয়া বিবি স্বামীর নাম : ফুলচাঁদ সেখ বাড়ির নং : n0106 বয়স : 53 লিঙ্গ : মহিলা | ZUY2708097 ফটো উপলব্ধ | 294 নাম : ইসরাফিল সেখ পিতার নাম : ফুলচাঁদ সেখ বাড়ির নং : n0106 বয়স : 35 লিঙ্গ : পুরুষ | ZUY1166511 ফটো উপলব্ধ |
| 295 নাম : মাতব্বর সেখ পিতার নাম : ফুলচাঁদ সেখ বাড়ির নং : n0106 বয়স : 34 লিঙ্গ : পুরুষ | ZUY1166057 ফটো উপলব্ধ | 296 নাম : মোমিনা বিবি স্বামীর নাম : ছুরাত সেখ বাড়ির নং : n0106 বয়স : 61 লিঙ্গ : মহিলা | ZUY2708105 ফটো উপলব্ধ | 297 নাম : ফিরোজা বিবি স্বামীর নাম : জুয়াদ সেখ বাড়ির নং : n0106 বয়স : 59 লিঙ্গ : মহিলা | WB/10/061/561293 ফটো উপলব্ধ |
| 298 নাম : আমীর সেখ পিতার নাম : জুয়াদ সেখ বাড়ির নং : n0106 বয়স : 39 লিঙ্গ : পুরুষ | ZUY1165216 ফটো উপলব্ধ | 299 নাম : ফুলমনি বিবি স্বামীর নাম : আমীর সেখ বাড়ির নং : n0106 বয়স : 36 লিঙ্গ : মহিলা | ZUY1165232 ফটো উপলব্ধ | 300 নাম : আমজাদ সেখ পিতার নাম : জুয়াদ সেখ বাড়ির নং : n0106 বয়স : 36 লিঙ্গ : পুরুষ | ZUY1165224 ফটো উপলব্ধ |

বিধানসভা নির্বাচনক্ষেত্রের নং, নাম : 70-রেজিনগর
ভাগ নং, নাম : 1-মহল্লা-রেজিনগর দক্ষিণ পাড়া

| | | | | | | | | |
|------------------------------------------------------------------------------------------------------------------|------------|------------|----------------------------------------------------------------------------------------------------------------|------------------|------------|-----------------------------------------------------------------------------------------------------------------|------------------|------------|
| 301 নাম : আজেন্দা বিবি স্বামীর নাম: আমজাদ সেখ বাড়ির নং : n0106 বয়স : 33 লিঙ্গ : মহিলা | ZUY1459692 | ফটো উপলব্ধ | 302 নাম : আনারুল সেখ পিতার নাম: জুয়াদ সেখ বাড়ির নং : n0106 বয়স : 33 লিঙ্গ : পুরুষ | ZUY1592708 | ফটো উপলব্ধ | 303 নাম : মহঃ আসাদুল সেখ পিতার নাম: মহঃ ইম্রাছ সেখ বাড়ির নং : n0106 বয়স : 42 লিঙ্গ : পুরুষ | GNN2748143 | ফটো উপলব্ধ |
| 304 নাম : মিনহক সেখ পিতার নাম: ছুরাত আলি সেখ বাড়ির নং : n0106 বয়স : 37 লিঙ্গ : পুরুষ | ZUY1166669 | ফটো উপলব্ধ | 305 নাম : বেবিনা বিবি স্বামীর নাম: মো.আসাদুল সেখ বাড়ির নং : n0106 বয়স : 32 লিঙ্গ : মহিলা | ZUY1670967 | ফটো উপলব্ধ | 306 নাম : মালেকা বিবি স্বামীর নাম: আনারুল সেখ বাড়ির নং : এন0106 বয়স : 26 লিঙ্গ : মহিলা | ZUY2007953 | ফটো উপলব্ধ |
| 307 নাম : শরিফা বিবি স্বামীর নাম: আলিরাব্বিন সেখ বাড়ির নং : n0156 বয়স : 45 লিঙ্গ : মহিলা | ZUY2244705 | ফটো উপলব্ধ | 308 নাম : নাজিমা বিবি স্বামীর নাম: সাবির বিশ্বাস বাড়ির নং : n0023 বয়স : 38 লিঙ্গ : মহিলা | ZUY1164631 | ফটো উপলব্ধ | 309 নাম : ইয়াসমিন খাতুন পিতার নাম: জাকির সেখ বাড়ির নং : N0062 বয়স : 24 লিঙ্গ : মহিলা | ZUY2486074 | ফটো উপলব্ধ |
| 310 নাম : নাসিবা বিবি স্বামীর নাম: আনারুল্লা সেখ বাড়ির নং : n0082 বয়স : 43 লিঙ্গ : মহিলা | ZUY0867176 | ফটো উপলব্ধ | 311 নাম : রজব আলি সেখ পিতার নাম: আনারুল সেখ বাড়ির নং : এন0075 বয়স : 23 লিঙ্গ : পুরুষ | ZUY2837458 | ফটো উপলব্ধ | 312 নাম : ইকবাল বিশ্বাস পিতার নাম: সোরাবুদ্দীন বিশ্বাস বাড়ির নং : n0023 বয়স : 34 লিঙ্গ : পুরুষ | ZUY1165323 | ফটো উপলব্ধ |
| 313 নাম : আয়েশা বিবি স্বামীর নাম: বাবুল সেখ বাড়ির নং : n0062 বয়স : 38 লিঙ্গ : মহিলা | GNN2747988 | ফটো উপলব্ধ | 314 নাম : সামসুন্নি বিবি স্বামীর নাম: রওশন সেখ বাড়ির নং : n0062 বয়স : 59 লিঙ্গ : মহিলা | WB/10/061/561201 | ফটো উপলব্ধ | 315 নাম : সাবির বিশ্বাস পিতার নাম: সোরাবুদ্দীন বিশ্বাস বাড়ির নং : n0023 বয়স : 36 লিঙ্গ : পুরুষ | ZUY0865931 | ফটো উপলব্ধ |
| 316 নাম : আলাউদ্দিন বিশ্বাস পিতার নাম: সোরাবুদ্দীন বিশ্বাস বাড়ির নং : n0023 বয়স : 35 লিঙ্গ : পুরুষ | ZUY1267194 | ফটো উপলব্ধ | 317 নাম : কাবিরুল বিশ্বাস পিতার নাম: সোরাবুদ্দীন বিশ্বাস বাড়ির নং : n0023 বয়স : 35 লিঙ্গ : পুরুষ | ZUY1165331 | ফটো উপলব্ধ | 318 নাম : তাওফিকা বিবি স্বামীর নাম: সোরাবুদ্দীন বিশ্বাস বাড়ির নং : n0023 বয়স : 55 লিঙ্গ : মহিলা | WB/10/061/561016 | ফটো উপলব্ধ |
| 319 নাম : বাহারুল বিবি স্বামীর নাম: ইকবাল বিশ্বাস বাড়ির নং : n0023 বয়স : 36 লিঙ্গ : মহিলা | ZUY1165356 | ফটো উপলব্ধ | 320 নাম : রাকিজা খাতুন মায়ের নাম: তাওফিকা বিবি বাড়ির নং : এন0023 বয়স : 30 লিঙ্গ : মহিলা | ZUY2856656 | ফটো উপলব্ধ | 321 নাম : সাগিরুল খাতুন পিতার নাম: মুকুল সেখ বাড়ির নং : এন0150 বয়স : 23 লিঙ্গ : মহিলা | ZUY2754604 | ফটো উপলব্ধ |
| 322 নাম : কোহিনুর বিবি স্বামীর নাম: আজমত সেখ বাড়ির নং : n0103 বয়স : 34 লিঙ্গ : মহিলা | ZUY1164532 | ফটো উপলব্ধ | 323 নাম : রওসমারা বিবি স্বামীর নাম: জাকির সেখ বাড়ির নং : n0062 বয়স : 63 লিঙ্গ : মহিলা | WB/10/061/561199 | ফটো উপলব্ধ | 324 নাম : বাবুল সেখ পিতার নাম: খলিল সেখ বাড়ির নং : n0062 বয়স : 50 লিঙ্গ : পুরুষ | WB/10/061/561521 | ফটো উপলব্ধ |
| 325 নাম : খাদিজা খাতুন স্বামীর নাম: রমিকুল বিশ্বাস বাড়ির নং : এন0010 বয়স : 23 লিঙ্গ : মহিলা | ZUY2724219 | ফটো উপলব্ধ | 326 নাম : তৌফিক আলম বিশ্বাস পিতার নাম: তারিকুল বিশ্বাস বাড়ির নং : এন0003 বয়স : 22 লিঙ্গ : পুরুষ | ZUY2754166 | ফটো উপলব্ধ | 327 নাম : মোঃ জিয়াবুল বিশ্বাস পিতার নাম: নাকিরুল বিশ্বাস বাড়ির নং : n0186 বয়স : 36 লিঙ্গ : পুরুষ | GNN2821163 | ফটো উপলব্ধ |
| 328 নাম : আলিদা বিবি স্বামীর নাম: আকবর আলী সেখ বাড়ির নং : n0013 বয়স : 38 লিঙ্গ : মহিলা | ZUY0865543 | ফটো উপলব্ধ | 329 নাম : সাদিকা খাতুন বিবি স্বামীর নাম: আতারুল বিশ্বাস বাড়ির নং : n0006 বয়স : 31 লিঙ্গ : মহিলা | ZUY1460161 | ফটো উপলব্ধ | 330 নাম : আসমান তারা হোসেন স্বামীর নাম: মোঃ জাকির হোসেন বাড়ির নং : n0006 বয়স : 30 লিঙ্গ : মহিলা | ZUY1610435 | ফটো উপলব্ধ |

বিধানসভা নির্বাচনক্ষেত্রের নং, নাম : 70-রেজিনগর
ভাগ নং, নাম : 1-মহল্লা-রেজিনগর দক্ষিণ পাড়া

| | | | | | | | | |
|------------------------------------------------------------------------------------------------------------|------------|------------|-------------------------------------------------------------------------------------------------------|------------------|------------|--------------------------------------------------------------------------------------------------------|------------|------------|
| 331 | GNN2820850 | ফটো উপলব্ধ | 332 | GNN2755007 | ফটো উপলব্ধ | 333 | GNN1558972 | ফটো উপলব্ধ |
| নাম : মোমিন বিশ্বাস পিতার নাম: ফজলু রহমান বিশ্বাস বাড়ির নং : n0010 বয়স : 37 লিঙ্গ : পুরুষ | | | নাম : মহঃ জাকির হোসেন পিতার নাম: মোঃ ফরমান বিশ্বাস বাড়ির নং : n0006 বয়স : 37 লিঙ্গ : পুরুষ | | | নাম : জামিরুল বিশ্বাস পিতার নাম: ফরমান বিশ্বাস বাড়ির নং : n0006 বয়স : 49 লিঙ্গ : পুরুষ | | |
| 334 | GNN2653608 | ফটো উপলব্ধ | 335 | ZUY0865881 | ফটো উপলব্ধ | 336 | ZUY0865899 | ফটো উপলব্ধ |
| নাম : সিরাজুল বিশ্বাস পিতার নাম: মোঃফরমান বিশ্বাস বাড়ির নং : n0006 বয়স : 47 লিঙ্গ : পুরুষ | | | নাম : আতারুল বিশ্বাস পিতার নাম: আসিরুদ্দিন বিশ্বাস বাড়ির নং : n0006 বয়স : 38 লিঙ্গ : পুরুষ | | | নাম : মফিজুল বিশ্বাস পিতার নাম: আসিরুদ্দিন বিশ্বাস বাড়ির নং : n0006 বয়স : 38 লিঙ্গ : পুরুষ | | |
| 337 | GNN2748002 | ফটো উপলব্ধ | 338 | WB/10/061/561047 | ফটো উপলব্ধ | 339 | ZUY2265874 | ফটো উপলব্ধ |
| নাম : নুরনাহার বিবি স্বামীর নাম: সিরাজুল বিশ্বাস বাড়ির নং : n0006 বয়স : 37 লিঙ্গ : মহিলা | | | নাম : হজেমা বিবি স্বামীর নাম: মহীবুল বিশ্বাস বাড়ির নং : n0003 বয়স : 63 লিঙ্গ : মহিলা | | | নাম : নুরনেসা বিবি স্বামীর নাম: নাকিরুল বিশ্বাস বাড়ির নং : n0003 বয়স : 61 লিঙ্গ : মহিলা | | |
| 340 | ZUY1592351 | ফটো উপলব্ধ | 341 | GNN1557982 | ফটো উপলব্ধ | 342 | ZUY1459668 | ফটো উপলব্ধ |
| নাম : রুবিনা খাতুন পিতার নাম: নাকিরুল বিশ্বাস বাড়ির নং : n0003 বয়স : 32 লিঙ্গ : মহিলা | | | নাম : ফারজুল বিশ্বাস পিতার নাম: ইসলাম বিশ্বাস বাড়ির নং : n0003 বয়স : 53 লিঙ্গ : পুরুষ | | | নাম : নাজমুন নাহার বিবি স্বামীর নাম: ফারজুল বিশ্বাস বাড়ির নং : n0003 বয়স : 41 লিঙ্গ : মহিলা | | |
| 343 | ZUY1010412 | ফটো উপলব্ধ | 344 | WB/10/061/561051 | ফটো উপলব্ধ | 345 | ZUY1342153 | ফটো উপলব্ধ |
| নাম : তারিকুল বিশ্বাস পিতার নাম: ইসলাম বিশ্বাস বাড়ির নং : n0003 বয়স : 37 লিঙ্গ : পুরুষ | | | নাম : হালেমা বিবি স্বামীর নাম: ইয়াজুল বিশ্বাস বাড়ির নং : n0003 বয়স : 57 লিঙ্গ : মহিলা | | | নাম : ইসমাইল বিশ্বাস পিতার নাম: ইয়াজুল বিশ্বাস বাড়ির নং : n0003 বয়স : 34 লিঙ্গ : পুরুষ | | |
| 346 | ZUY1267863 | ফটো উপলব্ধ | 347 | ZUY1460112 | ফটো উপলব্ধ | 348 | ZUY1670975 | ফটো উপলব্ধ |
| নাম : সফিরুল বিশ্বাস পিতার নাম: মহিবুল বিশ্বাস বাড়ির নং : n0003 বয়স : 37 লিঙ্গ : পুরুষ | | | নাম : ফিরদুস বিশ্বাস মায়ের নাম: হালেমা বিবি বাড়ির নং : n0003 বয়স : 31 লিঙ্গ : পুরুষ | | | নাম : ঈদ মহম্মদ সেখ পিতার নাম: জিরাফত সেখ বাড়ির নং : n0003 বয়স : 29 লিঙ্গ : পুরুষ | | |
| 349 | GNN2455020 | ফটো উপলব্ধ | 350 | ZUY1460724 | ফটো উপলব্ধ | 351 | ZUY2507275 | ফটো উপলব্ধ |
| নাম : মরতুজা বিশ্বাস পিতার নাম: আঃ গনি বিশ্বাস বাড়ির নং : এন0001 বয়স : 50 লিঙ্গ : পুরুষ | | | নাম : রাজিবুল বিশ্বাস পিতার নাম: রবীউল বিশ্বাস বাড়ির নং : এন007 বয়স : 31 লিঙ্গ : পুরুষ | | | নাম : আসিরুদ্দিন বিশ্বাস পিতার নাম: ইয়াসিন বিশ্বাস বাড়ির নং : n0006 বয়স : 60 লিঙ্গ : পুরুষ | | |
| 352 | ZUY1671189 | ফটো উপলব্ধ | 353 | WB/10/061/561017 | ফটো উপলব্ধ | 354 | GNN1441104 | ফটো উপলব্ধ |
| নাম : আসিফ রেজা বিশ্বাস পিতার নাম: আব্দুল হামিদ বিশ্বাস বাড়ির নং : n0114 বয়স : 29 লিঙ্গ : পুরুষ | | | নাম : মহাতাব বিশ্বাস পিতার নাম: আব্দুল গনি বিশ্বাস বাড়ির নং : n0024 বয়স : 57 লিঙ্গ : পুরুষ | | | নাম : বানু বিবি স্বামীর নাম: মহাতাব বিশ্বাস বাড়ির নং : n0024 বয়স : 54 লিঙ্গ : মহিলা | | |
| 355 | ZUY1459791 | ফটো উপলব্ধ | 356 | ZUY1592245 | ফটো উপলব্ধ | 357 | ZUY1342468 | ফটো উপলব্ধ |
| নাম : সেলিম বিশ্বাস পিতার নাম: মহাতাব বিশ্বাস বাড়ির নং : n0024 বয়স : 33 লিঙ্গ : পুরুষ | | | নাম : কামিরুননেসা বিবি স্বামীর নাম: সেলিম বিশ্বাস বাড়ির নং : n0024 বয়স : 31 লিঙ্গ : মহিলা | | | নাম : তাজিয়া বিবি স্বামীর নাম: হাবিব বিশ্বাস বাড়ির নং : n0024 বয়স : 34 লিঙ্গ : মহিলা | | |
| 358 | ZUY1593599 | ফটো উপলব্ধ | 359 | ZUY1593326 | ফটো উপলব্ধ | 360 | ZUY1770106 | ফটো উপলব্ধ |
| নাম : সাহারব বিশ্বাস পিতার নাম: মজিবর বিশ্বাস বাড়ির নং : n0205 বয়স : 30 লিঙ্গ : পুরুষ | | | নাম : হাসিবুল বিশ্বাস পিতার নাম: মজিবর বিশ্বাস বাড়ির নং : n0207 বয়স : 30 লিঙ্গ : পুরুষ | | | নাম : বিলকিস খাতুন পিতার নাম: ফারজুল বিশ্বাস বাড়ির নং : n0003 বয়স : 28 লিঙ্গ : মহিলা | | |

বিধানসভা নির্বাচনক্ষেত্রের নং, নাম : 70-রেজিনগর
ভাগ নং, নাম : 1-মহল্লা-রেজিনগর দক্ষিণ পাড়া

| | | | | | |
|-------------------------------------------------------------------------------------------------------------------|--------------------------------|----------------------------------------------------------------------------------------------------------------------|---------------------------------|-----------------------------------------------------------------------------------------------------------------|--------------------------|
| 361 নাম : হাসিনা খাতুন স্বামীর নাম: মোঃ জিয়াবুল বিশ্বাস বাড়ির নং : n0186 বয়স : 28 লিঙ্গ : মহিলা | ZUY1770155 ফটো উপলব্ধ | 362 নাম : সাইফুল বিশ্বাস পিতার নাম: ফারজুল বিশ্বাস বাড়ির নং : n0245 বয়স : 27 লিঙ্গ : পুরুষ | ZUY1843390 ফটো উপলব্ধ | 363 নাম : রমিকুল বিশ্বাস পিতার নাম: ফজলু রহমান বিশ্বাস বাড়ির নং : n0248 বয়স : 27 লিঙ্গ : পুরুষ | ZUY1843424 ফটো উপলব্ধ |
| 364 নাম : দিলরুবা বিশ্বাস পিতার নাম: ছাদের বিশ্বাস বাড়ির নং : n0258 বয়স : 30 লিঙ্গ : মহিলা | ZUY1843523 ফটো উপলব্ধ | 365 নাম : হুসেনশাহ বিশ্বাস পিতার নাম: আয়েচনবী বিশ্বাস বাড়ির নং : n0280 বয়স : 26 লিঙ্গ : পুরুষ | ZUY1908540 ফটো উপলব্ধ | 366 নাম : সামিম বিশ্বাস পিতার নাম: মজিবর বিশ্বাস বাড়ির নং : n0305 বয়স : 26 লিঙ্গ : পুরুষ | ZUY1908797 ফটো উপলব্ধ |
| 367 নাম : নজরুল বিশ্বাস পিতার নাম: হারা বিশ্বাস বাড়ির নং : n0294 বয়স : 27 লিঙ্গ : পুরুষ | ZUY1908680 ফটো উপলব্ধ | 368 নাম : সাকিলা বিবি স্বামীর নাম: ফাজারুল বিশ্বাস বাড়ির নং : n0012 বয়স : 30 লিঙ্গ : মহিলা | ZUY1592336 ফটো উপলব্ধ | 369 নাম : হাফিজুল বিশ্বাস পিতার নাম: কাশিম বিশ্বাস বাড়ির নং : n0289 বয়স : 27 লিঙ্গ : পুরুষ | ZUY1908631 ফটো উপলব্ধ |
| 370 নাম : মোঃ রাজু বিশ্বাস পিতার নাম: মোঃ বদরউদ্দিন বিশ্বাস বাড়ির নং : n0014 বয়স : 44 লিঙ্গ : পুরুষ | GNN1444397 ফটো উপলব্ধ | 371 নাম : মোসাঃ হাসিনা বেগম স্বামীর নাম: হাবিবুর রহমান বিশ্বাস বাড়ির নং : n0031 বয়স : 52 লিঙ্গ : মহিলা | GNN1449958 ফটো উপলব্ধ | 372 নাম : সাহিদ আলি বিশ্বাস পিতার নাম: কুরমান বিশ্বাস বাড়ির নং : n0178 বয়স : 44 লিঙ্গ : পুরুষ | GNN2191096 ফটো উপলব্ধ |
| 373 নাম : রজবা খাতুন স্বামীর নাম: আব্দুল সামাদ বিশ্বাস বাড়ির নং : এন0677 বয়স : 22 লিঙ্গ : মহিলা | ZUY2697670 ফটো উপলব্ধ | 374 নাম : আয়েচ নবি বিশ্বাস পিতার নাম: করিম বিশ্বাস বাড়ির নং : n0113 বয়স : 60 লিঙ্গ : পুরুষ | GNN2821262 ফটো উপলব্ধ | 375 নাম : সাদ্দাম বিশ্বাস পিতার নাম: ফজলু রহমান বিশ্বাস বাড়ির নং : n0010 বয়স : 37 লিঙ্গ : পুরুষ | GNN2821197 ফটো উপলব্ধ |
| 376 নাম : খবিরদ্দিন বিশ্বাস পিতার নাম: আমিরুদ্দিন বিশ্বাস বাড়ির নং : n0211 বয়স : 71 লিঙ্গ : পুরুষ | GNN1443944 ফটো উপলব্ধ | 377 নাম : মজিবর বিশ্বাস পিতার নাম: করিম বিশ্বাস বাড়ির নং : n0206 বয়স : 57 লিঙ্গ : পুরুষ | GNN1449941 ফটো উপলব্ধ | 378 নাম : ফজলু রহমান বিশ্বাস পিতার নাম: খবিরদ্দিন বিশ্বাস বাড়ির নং : n0210 বয়স : 37 লিঙ্গ : পুরুষ | GNN2819910 ফটো উপলব্ধ |
| 379 নাম : আলমগীর বিশ্বাস পিতার নাম: আলাউদ্দিন বিশ্বাস বাড়ির নং : n0013 বয়স : 49 লিঙ্গ : পুরুষ | ZUY2265890 ফটো উপলব্ধ | 380 নাম : তাজনিহার খাতুন স্বামীর নাম: আসলাম বিশ্বাস বাড়ির নং : এন0013 বয়স : 29 লিঙ্গ : মহিলা | ZUY2007599 ফটো উপলব্ধ | 381 নাম : কাজেমদ্দিন বিশ্বাস পিতার নাম: আবোল বিশ্বাস বাড়ির নং : n0012 বয়স : 75 লিঙ্গ : পুরুষ | GNN1444157 ফটো উপলব্ধ |
| 382 নাম : আরফান বিশ্বাস পিতার নাম: মসলিম বিশ্বাস বাড়ির নং : n0009 বয়স : 73 লিঙ্গ : পুরুষ | WB/10/061/561038 ফটো উপলব্ধ | 383 নাম : জারিয়া বিবি স্বামীর নাম: আরফান বিশ্বাস বাড়ির নং : n0009 বয়স : 68 লিঙ্গ : মহিলা | WB/10/061/561039 ফটো উপলব্ধ | 384 নাম : মহিমা বিবি স্বামীর নাম: আমিরুল বিশ্বাস বাড়ির নং : n0010 বয়স : 31 লিঙ্গ : মহিলা | ZUY1460153 ফটো উপলব্ধ |
| 385 নাম : নাচনিহারি বিবি স্বামীর নাম: মমিন বিশ্বাস বাড়ির নং : n0010 বয়স : 38 লিঙ্গ : মহিলা | ZUY1164540 ফটো উপলব্ধ | 386 নাম : জারফান বিশ্বাস পিতার নাম: মসলিম বিশ্বাস বাড়ির নং : n0011 বয়স : 65 লিঙ্গ : পুরুষ | WB/10/064/1559012 ফটো উপলব্ধ | 387 নাম : নুরহোসেন বিশ্বাস পিতার নাম: জারফান বিশ্বাস বাড়ির নং : n0011 বয়স : 39 লিঙ্গ : পুরুষ | ZUY1267186 ফটো উপলব্ধ |
| 388 নাম : খাদিজা বিবি স্বামীর নাম: নুরহোসেন বিশ্বাস বাড়ির নং : n0011 বয়স : 35 লিঙ্গ : মহিলা | ZUY1165208 ফটো উপলব্ধ | 389 নাম : সাহা হোসেন বিশ্বাস পিতার নাম: জারফান বিশ্বাস বাড়ির নং : n0011 বয়স : 35 লিঙ্গ : পুরুষ | ZUY1009703 ফটো উপলব্ধ | 390 নাম : সানারুল বিশ্বাস পিতার নাম: কাজেমদ্দিন বিশ্বাস বাড়ির নং : n0012 বয়স : 35 লিঙ্গ : পুরুষ | ZUY1164599 ফটো উপলব্ধ |

বিধানসভা নির্বাচনক্ষেত্রের নং, নাম : 70-রেজিনগর
ভাগ নং, নাম : 1-মহল্লা-রেজিনগর দক্ষিণ পাড়া

| | | | | | |
|-----------------------------------------------------------------------------------------------------------------------|--------------------------|---------------------------------------------------------------------------------------------------------------------|--------------------------|-------------------------------------------------------------------------------------------------------------------|--------------------------|
| 391 নাম : আজফিয়া বিবি স্বামীর নাম: সানারুল বিশ্বাস বাড়ির নং : n0012 বয়স : 34 লিঙ্গ : মহিলা | ZUY1591999 ফটো উপলব্ধ | 392 নাম : ইদরিশ বিশ্বাস পিতার নাম: হিসারদ্দিন বিশ্বাস বাড়ির নং : n0012 বয়স : 74 লিঙ্গ : পুরুষ | ZUY2642916 ফটো উপলব্ধ | 393 নাম : আদরী বিবি স্বামীর নাম: ইদরিশ বিশ্বাস বাড়ির নং : n0012 বয়স : 71 লিঙ্গ : মহিলা | ZUY2642924 ফটো উপলব্ধ |
| 394 নাম : মুনী বেওয়া স্বামীর নাম: কিয়ামদ্দিন বিশ্বাস বাড়ির নং : n0012 বয়স : 71 লিঙ্গ : মহিলা | ZUY2245298 ফটো উপলব্ধ | 395 নাম : নিয়ামত বিশ্বাস পিতার নাম: কিয়ামদ্দিন বিশ্বাস বাড়ির নং : n0012 বয়স : 38 লিঙ্গ : পুরুষ | GNN2588424 ফটো উপলব্ধ | 396 নাম : পিয়ানুর বিবি স্বামীর নাম: নিয়ামত বিশ্বাস বাড়ির নং : n0012 বয়স : 33 লিঙ্গ : মহিলা | ZUY1460195 ফটো উপলব্ধ |
| 397 নাম : মহিদুল বিশ্বাস পিতার নাম: কাজেমদদীন বিশ্বাস বাড়ির নং : n0012 বয়স : 40 লিঙ্গ : পুরুষ | GNN2588804 ফটো উপলব্ধ | 398 নাম : জেসমিনা বিবি স্বামীর নাম: মানিজুল সেখ বাড়ির নং : n0012 বয়স : 33 লিঙ্গ : মহিলা | ZUY1591973 ফটো উপলব্ধ | 399 নাম : মোঃ আবদুররব বিশ্বাস পিতার নাম: ইদ্রিস বিশ্বাস বাড়ির নং : n0013 বয়স : 43 লিঙ্গ : পুরুষ | ZUY2642460 ফটো উপলব্ধ |
| 400 নাম : রাজরানী খাতুন স্বামীর নাম: আবদুর রব বিশ্বাস বাড়ির নং : n0013 বয়স : 29 লিঙ্গ : মহিলা | ZUY1671056 ফটো উপলব্ধ | 401 নাম : ফেরদোসি বিবি স্বামীর নাম: গিয়াসদ্দিন বিশ্বাস বাড়ির নং : n0014 বয়স : 31 লিঙ্গ : মহিলা | ZUY1592039 ফটো উপলব্ধ | 402 নাম : রসিদা বিবি স্বামীর নাম: আইনাল হক বিশ্বাস বাড়ির নং : n0028 বয়স : 57 লিঙ্গ : মহিলা | ZUY2597748 ফটো উপলব্ধ |
| 403 নাম : টুম্পা বিবি স্বামীর নাম: ইসমাইল বিশ্বাস বাড়ির নং : n0003 বয়স : 36 লিঙ্গ : মহিলা | ZUY1267160 ফটো উপলব্ধ | 404 নাম : রুবিনা বিবি স্বামীর নাম: মোঃ রাজু বিশ্বাস বাড়ির নং : n0014 বয়স : 33 লিঙ্গ : মহিলা | ZUY1342070 ফটো উপলব্ধ | 405 নাম : সেখ সামারুল হক পিতার নাম: জেলেহার সেখ বাড়ির নং : এন003 বয়স : 58 লিঙ্গ : পুরুষ | ZUY2289163 ফটো উপলব্ধ |
| 406 নাম : আসমত বিশ্বাস পিতার নাম: জুল্লু রহমান বিশ্বাস বাড়ির নং : n0022 বয়স : 40 লিঙ্গ : পুরুষ | ZUY1166073 ফটো উপলব্ধ | 407 নাম : গিয়াসদ্দিন বিশ্বাস পিতার নাম: মোঃ বদরদ্দিন বিশ্বাস বাড়ির নং : n0014 বয়স : 42 লিঙ্গ : পুরুষ | GNN2283687 ফটো উপলব্ধ | 408 নাম : জাকারিয়া বিশ্বাস পিতার নাম: আব্দুল হামিদ বিশ্বাস বাড়ির নং : n0114 বয়স : 38 লিঙ্গ : পুরুষ | GNN2588606 ফটো উপলব্ধ |
| 409 নাম : মোঃ বদরদ্দিন বিশ্বাস পিতার নাম: জয়নাল আবেদিন বিশ্বাস বাড়ির নং : n0014 বয়স : 73 লিঙ্গ : পুরুষ | GNN1437557 ফটো উপলব্ধ | 410 নাম : আমিনুল বিশ্বাস পিতার নাম: জয়নাল আবেদিন বিশ্বাস বাড়ির নং : n0031 বয়স : 56 লিঙ্গ : পুরুষ | ZUY2507333 ফটো উপলব্ধ | 411 নাম : আকবর বিশ্বাস পিতার নাম: মহিবুল বিশ্বাস বাড়ির নং : n0003 বয়স : 44 লিঙ্গ : পুরুষ | GNN2821056 ফটো উপলব্ধ |
| 412 নাম : নাহার বানু বিবি স্বামীর নাম: জুল্লু রহমান বিশ্বাস বাড়ির নং : n0022 বয়স : 52 লিঙ্গ : মহিলা | ZUY2265619 ফটো উপলব্ধ | 413 নাম : সাহেনুর বিবি স্বামীর নাম: আয়েচ নবী বিশ্বাস বাড়ির নং : n0113 বয়স : 54 লিঙ্গ : মহিলা | GNN1440940 ফটো উপলব্ধ | 414 নাম : জুল্লু রহমান বিশ্বাস পিতার নাম: মসলিম বিশ্বাস বাড়ির নং : n0022 বয়স : 56 লিঙ্গ : পুরুষ | ZUY2245355 ফটো উপলব্ধ |
| 415 নাম : সালমা খাতুন স্বামীর নাম: জাকারিয়া বিশ্বাস বাড়ির নং : N0114 বয়স : 24 লিঙ্গ : মহিলা | ZUY2486314 ফটো উপলব্ধ | 416 নাম : বেগম সাহেবা স্বামীর নাম: কামালউদ্দিন বিশ্বাস বাড়ির নং : N0027 বয়স : 26 লিঙ্গ : মহিলা | ZUY2486363 ফটো উপলব্ধ | 417 নাম : তনুজা বিবি স্বামীর নাম: আলমগীর বিশ্বাস বাড়ির নং : n0013 বয়স : 40 লিঙ্গ : মহিলা | GNN2457455 ফটো উপলব্ধ |
| 418 নাম : আদুরি খাতুন বিবি স্বামীর নাম: সাহা হোসেন বিশ্বাস বাড়ির নং : n0011 বয়স : 31 লিঙ্গ : মহিলা | ZUY1460591 ফটো উপলব্ধ | 419 নাম : আলমাস বিশ্বাস পিতার নাম: আলাউদ্দিন বিশ্বাস বাড়ির নং : n0013 বয়স : 46 লিঙ্গ : পুরুষ | GNN1444140 ফটো উপলব্ধ | 420 নাম : আব্দুল সামাদ বিশ্বাস পিতার নাম: ইদ্রিস বিশ্বাস বাড়ির নং : n0012 বয়স : 28 লিঙ্গ : পুরুষ | ZUY1769884 ফটো উপলব্ধ |

বিধানসভা নির্বাচনক্ষেত্রের নং, নাম : 70-রেজিনগর
ভাগ নং, নাম : 1-মহল্লা-রেজিনগর দক্ষিণ পাড়া

| | | | | | | | | |
|----------------------------------------------------------------------------------------------------------------|------------|------------|-----------------------------------------------------------------------------------------------------------------|------------|------------|--------------------------------------------------------------------------------------------------------------|------------------|------------|
| 421 | GNN2588846 | ফটো উপলব্ধ | 422 | ZUY2265718 | ফটো উপলব্ধ | 423 | GNN1557800 | ফটো উপলব্ধ |
| নাম : রাজবানু বিবি স্বামীর নাম: আলমাস বিশ্বাস বাড়ির নং : n0013 বয়স : 41 লিঙ্গ : মহিলা | | | নাম : হবিবুর রহমান বিশ্বাস পিতার নাম: জয়নাল আবেদিন বিশ্বাস বাড়ির নং : n0031 বয়স : 65 লিঙ্গ : পুরুষ | | | নাম : ইসরাইল বিশ্বাস পিতার নাম: আনসার বিশ্বাস বাড়ির নং : n0027 বয়স : 71 লিঙ্গ : পুরুষ | | |
| 424 | ZUY2701464 | ফটো উপলব্ধ | 425 | ZUY1670959 | ফটো উপলব্ধ | 426 | ZUY1009646 | ফটো উপলব্ধ |
| নাম : মজিয়া বিবি স্বামীর নাম: ইসরাইল বিশ্বাস বাড়ির নং : n0027 বয়স : 68 লিঙ্গ : মহিলা | | | নাম : মোহ.সাবির আহম্মেদ বিশ্বাস পিতার নাম: ইসরাইল বিশ্বাস বাড়ির নং : n0027 বয়স : 30 লিঙ্গ : পুরুষ | | | নাম : আদুরী বিবি স্বামীর নাম: ইসরাফিল বিশ্বাস বাড়ির নং : n0027 বয়স : 38 লিঙ্গ : মহিলা | | |
| 427 | GNN1444199 | ফটো উপলব্ধ | 428 | ZUY2708626 | ফটো উপলব্ধ | 429 | WB/10/061/561031 | ফটো উপলব্ধ |
| নাম : আইনাল হক বিশ্বাস পিতার নাম: ইসমাইল বিশ্বাস বাড়ির নং : n0028 বয়স : 65 লিঙ্গ : পুরুষ | | | নাম : আল্লারাখা বিশ্বাস পিতার নাম: ইসমাইল বিশ্বাস বাড়ির নং : n0029 বয়স : 66 লিঙ্গ : পুরুষ | | | নাম : আলিমা বিবি স্বামীর নাম: আল্লারাখা বিশ্বাস বাড়ির নং : n0029 বয়স : 61 লিঙ্গ : মহিলা | | |
| 430 | ZUY1342096 | ফটো উপলব্ধ | 431 | ZUY2006575 | ফটো উপলব্ধ | 432 | ZUY1592096 | ফটো উপলব্ধ |
| নাম : ফিরোজ বিশ্বাস পিতার নাম: আলারাখা বিশ্বাস বাড়ির নং : n0029 বয়স : 38 লিঙ্গ : পুরুষ | | | নাম : আয়েসা খাতুন স্বামীর নাম: মফিজুল বিশ্বাস বাড়ির নং : N0006 বয়স : 25 লিঙ্গ : মহিলা | | | নাম : কিসমত বিশ্বাস পিতার নাম: জুলু রহমান বিশ্বাস বাড়ির নং : n0022 বয়স : 30 লিঙ্গ : পুরুষ | | |
| 433 | GNN2457489 | ফটো উপলব্ধ | 434 | GNN2748028 | ফটো উপলব্ধ | 435 | GNN1446962 | ফটো উপলব্ধ |
| নাম : সাহালা বিবি স্বামীর নাম: আমিনুল বিশ্বাস বাড়ির নং : n0031 বয়স : 45 লিঙ্গ : মহিলা | | | নাম : আমিরুল বিশ্বাস পিতার নাম: ফজল রহমান বিশ্বাস বাড়ির নং : n0010 বয়স : 39 লিঙ্গ : পুরুষ | | | নাম : কলমজান বিবি স্বামীর নাম: জিব্রাইল বিশ্বাস বাড়ির নং : n0027 বয়স : 59 লিঙ্গ : মহিলা | | |
| 436 | ZUY2507820 | ফটো উপলব্ধ | 437 | ZUY2485274 | ফটো উপলব্ধ | 438 | ZUY2485472 | ফটো উপলব্ধ |
| নাম : মহিবুল বিশ্বাস পিতার নাম: ইসলাম বিশ্বাস বাড়ির নং : n0003 বয়স : 67 লিঙ্গ : পুরুষ | | | নাম : তৌফিকুর রহমান বিশ্বাস পিতার নাম: হাবিবুর রহমান বিশ্বাস বাড়ির নং : N0031 বয়স : 24 লিঙ্গ : পুরুষ | | | নাম : বাপন বিশ্বাস পিতার নাম: আল্লারাখা বিশ্বাস বাড়ির নং : N0029 বয়স : 25 লিঙ্গ : পুরুষ | | |
| 439 | ZUY2572899 | ফটো উপলব্ধ | 440 | ZUY1267848 | ফটো উপলব্ধ | 441 | GNN1444322 | ফটো উপলব্ধ |
| নাম : সাবির বিশ্বাস পিতার নাম: জারফান বিশ্বাস বাড়ির নং : এন0000 বয়স : 23 লিঙ্গ : পুরুষ | | | নাম : কামালউদ্দিন বিশ্বাস পিতার নাম: জিব্রাইল বিশ্বাস বাড়ির নং : n0027 বয়স : 33 লিঙ্গ : পুরুষ | | | নাম : আলতাভ বিশ্বাস পিতার নাম: আলাউদ্দিন বিশ্বাস বাড়ির নং : n0013 বয়স : 44 লিঙ্গ : পুরুষ | | |
| 442 | ZUY2573293 | ফটো উপলব্ধ | 443 | GNN2588580 | ফটো উপলব্ধ | 444 | ZUY2486280 | ফটো উপলব্ধ |
| নাম : রাকিবুর রহমান বিশ্বাস পিতার নাম: হাবিবুর রহমান বিশ্বাস বাড়ির নং : 0000 বয়স : 23 লিঙ্গ : পুরুষ | | | নাম : মোঃ আহাসান আলি বিশ্বাস পিতার নাম: আব্দুল হামিদ বিশ্বাস বাড়ির নং : n0114 বয়স : 38 লিঙ্গ : পুরুষ | | | নাম : চাঁদমুন্সাহার খাতুন পিতার নাম: ফারজুল বিশ্বাস বাড়ির নং : N0003 বয়স : 24 লিঙ্গ : মহিলা | | |
| 445 | ZUY2485811 | ফটো উপলব্ধ | 446 | ZUY2597581 | ফটো উপলব্ধ | 447 | ZUY1592211 | ফটো উপলব্ধ |
| নাম : রসিদা খাতুন স্বামীর নাম: আসমত বিশ্বাস বাড়ির নং : N0022 বয়স : 27 লিঙ্গ : মহিলা | | | নাম : ইতাবাসী বিবি স্বামীর নাম: কাজেমদ্দিন বিশ্বাস বাড়ির নং : n0012 বয়স : 70 লিঙ্গ : মহিলা | | | নাম : খাইরুলমুসা তাপসী বিশ্বাস স্বামীর নাম: আলতাভ বিশ্বাস বাড়ির নং : n0013 বয়স : 33 লিঙ্গ : মহিলা | | |
| 448 | ZUY1267525 | ফটো উপলব্ধ | 449 | ZUY2826584 | ফটো উপলব্ধ | 450 | GNN2821015 | ফটো উপলব্ধ |
| নাম : ফাজারুল বিশ্বাস পিতার নাম: কাজেমদ্দিন বিশ্বাস বাড়ির নং : n0012 বয়স : 35 লিঙ্গ : পুরুষ | | | নাম : আবদুর রহমান বিশ্বাস পিতার নাম: ফারজুল বিশ্বাস বাড়ির নং : নং003 বয়স : 21 লিঙ্গ : পুরুষ | | | নাম : আসলাম বিশ্বাস পিতার নাম: আলাউদ্দিন বিশ্বাস বাড়ির নং : n0013 বয়স : 36 লিঙ্গ : পুরুষ | | |

বিধানসভা নির্বাচনক্ষেত্রের নং, নাম : 70-রেজিনগর
ভাগ নং, নাম : 1-মহল্লা-রেজিনগর দক্ষিণ পাড়া

| | | | | | |
|--------------------------------------------------------------------------------------------------------------------------------|--------------------------|---------------------------------------------------------------------------------------------------------------|--------------------------|------------------------------------------------------------------------------------------------------------------|--------------------------------|
| 451 নাম : সানিয়া বিশ্বাস পিতার নাম: আলমাস বিশ্বাস বাড়ির নং : মহল্লা রেজিনগর দক্ষিণ পাড়া বয়স : 20 লিঙ্গ : মহিলা | ZUY2844850 ফটো উপলব্ধ | 452 নাম : রহমান বিশ্বাস পিতার নাম: খবিরুদ্দিন বিশ্বাস বাড়ির নং : n0208 বয়স : 42 লিঙ্গ : পুরুষ | GNN2455095 ফটো উপলব্ধ | 453 নাম : ইসরাফিল বিশ্বাস পিতার নাম: ইসরাইল বিশ্বাস বাড়ির নং : n0027 বয়স : 45 লিঙ্গ : পুরুষ | ZUY0865725 ফটো উপলব্ধ |
| 454 নাম : মাসিদুল রহমান বিশ্বাস পিতার নাম: খবিরুদ্দিন বিশ্বাস বাড়ির নং : n0209 বয়স : 34 লিঙ্গ : পুরুষ | ZUY1342906 ফটো উপলব্ধ | 455 নাম : আমেনা বিবি স্বামীর নাম: মোঃ সাহিদ আলী বিশ্বাস বাড়ির নং : n0178 বয়স : 37 লিঙ্গ : মহিলা | ZUY1009729 ফটো উপলব্ধ | 456 নাম : মনোহরা বিবি স্বামীর নাম: মোঃ বদরুদ্দিন বিশ্বাস বাড়ির নং : n0014 বয়স : 61 লিঙ্গ : মহিলা | ZUY2507119 ফটো উপলব্ধ |
| 457 নাম : রুমা খাতুন পিতার নাম: মোতুজা বিশ্বাস বাড়ির নং : এন0001 বয়স : 22 লিঙ্গ : মহিলা | ZUY2704732 ফটো উপলব্ধ | 458 নাম : সাগর বিশ্বাস পিতার নাম: শাহাবুদ্দিন বিশ্বাস বাড়ির নং : N007 বয়স : 24 লিঙ্গ : পুরুষ | ZUY2485449 ফটো উপলব্ধ | 459 নাম : নিরমা বিবি স্বামীর নাম: সাদাম বিশ্বাস বাড়ির নং : এন0010 বয়স : 27 লিঙ্গ : মহিলা | ZUY2006427 ফটো উপলব্ধ |
| 460 নাম : আসারুল বিশ্বাস পিতার নাম: আজাদ বিশ্বাস বাড়ির নং : N0000 বয়স : 24 লিঙ্গ : পুরুষ | ZUY2486637 ফটো উপলব্ধ | 461 নাম : সুরজ বিশ্বাস পিতার নাম: আমিনুল বিশ্বাস বাড়ির নং : N0031 বয়স : 24 লিঙ্গ : পুরুষ | ZUY2485258 ফটো উপলব্ধ | 462 নাম : আবদুল জোহা বিশ্বাস পিতার নাম: আমিনুল বাড়ির নং : রেজিনগর বয়স : 21 লিঙ্গ : পুরুষ | ZUY2866358 ফটো উপলব্ধ |
| 463 নাম : মুক্তা রানি মোল্লা স্বামীর নাম: আহসান আলি বিশ্বাস বাড়ির নং : N0114 বয়স : 37 লিঙ্গ : মহিলা | ZUY2486728 ফটো উপলব্ধ | 464 নাম : শাহনাজ হোসেন স্বামীর নাম: আসিফ রেজা বিশ্বাস বাড়ির নং : এন0141 বয়স : 26 লিঙ্গ : মহিলা | ZUY2841591 ফটো উপলব্ধ | 465 নাম : মেহেনিগার বিবি স্বামীর নাম: মোঃ রৌশন আলম বাড়ির নং : এন0121 বয়স : 40 লিঙ্গ : মহিলা | ZUY1009661 ফটো উপলব্ধ |
| 466 নাম : মোঃ রৌশন আলম পিতার নাম: মাইনুদ্দিন কাশেমী বাড়ির নং : n0121 বয়স : 48 লিঙ্গ : পুরুষ | GNN1559038 ফটো উপলব্ধ | 467 নাম : আনজু বেওয়া স্বামীর নাম: খালেদ সেখ বাড়ির নং : n0021 বয়স : 55 লিঙ্গ : মহিলা | ZUY2507622 ফটো উপলব্ধ | 468 নাম : গেনুফা বিবি স্বামীর নাম: দিন মোহাম্মদ সেখ বাড়ির নং : n0021 বয়স : 34 লিঙ্গ : মহিলা | ZUY1460039 ফটো উপলব্ধ |
| 469 নাম : রেজিয়া বেওয়া স্বামীর নাম: জানারুদদীন মোল্লা বাড়ির নং : n0165 বয়স : 81 লিঙ্গ : মহিলা | ZUY2265569 ফটো উপলব্ধ | 470 নাম : মানজুদা বিবি স্বামীর নাম: মোল্লা হেলাজুউদ্দিন বাড়ির নং : n0165 বয়স : 47 লিঙ্গ : মহিলা | ZUY2648079 ফটো উপলব্ধ | 471 নাম : জুফিরুল মোল্লা পিতার নাম: সানারুদ্দিন মোল্লা বাড়ির নং : n0165 বয়স : 49 লিঙ্গ : পুরুষ | WB/10/061/561157 ফটো উপলব্ধ |
| 472 নাম : নূর নাহার বিবি স্বামীর নাম: জুফিরুল মোল্লা বাড়ির নং : n0165 বয়স : 43 লিঙ্গ : মহিলা | ZUY1165430 ফটো উপলব্ধ | 473 নাম : তোতা বেওয়া স্বামীর নাম: খোকা সেখ বাড়ির নং : n0158 বয়স : 59 লিঙ্গ : মহিলা | ZUY2245462 ফটো উপলব্ধ | 474 নাম : আজকুল সেখ স্বামীর নাম: তোতা বেওয়া বাড়ির নং : n0158 বয়স : 35 লিঙ্গ : পুরুষ | ZUY1460260 ফটো উপলব্ধ |
| 475 নাম : মরফুল সেখ স্বামীর নাম: তোতা বেওয়া বাড়ির নং : n0158 বয়স : 32 লিঙ্গ : পুরুষ | ZUY1460245 ফটো উপলব্ধ | 476 নাম : দিন মোহাম্মদ সেখ পিতার নাম: খালেদ সেখ বাড়ির নং : n0021 বয়স : 33 লিঙ্গ : পুরুষ | ZUY1342567 ফটো উপলব্ধ | 477 নাম : মোঃ রিসালাত আলম পিতার নাম: মোঃ মাইনুদ্দিন কাশেমী বাড়ির নং : n0121 বয়স : 35 লিঙ্গ : পুরুষ | ZUY1010289 ফটো উপলব্ধ |
| 478 নাম : রাশেদা বেওয়া স্বামীর নাম: মোঃ মাসুদ মাইনুদ্দিন কাশেমী বাড়ির নং : n0121 বয়স : 70 লিঙ্গ : মহিলা | ZUY2265692 ফটো উপলব্ধ | 479 নাম : মাসকুরা বিবি স্বামীর নাম: নজরুল মন্ডল বাড়ির নং : n0072 বয়স : 37 লিঙ্গ : মহিলা | GNN2588366 ফটো উপলব্ধ | 480 নাম : জামাতুন খাতুন বিবি স্বামীর নাম: ইছানবী সেখ বাড়ির নং : N0072 বয়স : 30 লিঙ্গ : মহিলা | ZUY1737857 ফটো উপলব্ধ |

বিধানসভা নির্বাচনক্ষেত্রের নং, নাম : 70-রেজিনগর
ভাগ নং, নাম : 1-মহল্লা-রেজিনগর দক্ষিণ পাড়া

| | | | | | |
|-------------------------------------------------------------------------------------------------------------|--------------------------------|--------------------------------------------------------------------------------------------------------------|--------------------------|------------------------------------------------------------------------------------------------------------|--------------------------------|
| 481 নাম : তাজমত সেখ পিতার নাম: খোকা সেখ বাড়ির নং : n0158 বয়স : 32 লিঙ্গ : পুরুষ | ZUY1592476 ফটো উপলব্ধ | 482 নাম : ময়না বিবি স্বামীর নাম: খেজমত সেখ বাড়ির নং : n0072 বয়স : 31 লিঙ্গ : মহিলা | ZUY1592260 ফটো উপলব্ধ | 483 নাম : রওসননারা বেওয়া স্বামীর নাম: খোকা সেখ বাড়ির নং : n0072 বয়স : 60 লিঙ্গ : মহিলা | ZUY2265684 ফটো উপলব্ধ |
| 484 নাম : নজরুল মণ্ডল পিতার নাম: আশা মণ্ডল বাড়ির নং : n0072 বয়স : 48 লিঙ্গ : পুরুষ | ZUY2245009 ফটো উপলব্ধ | 485 নাম : খেজমত সেখ পিতার নাম: খোকা সেখ বাড়ির নং : n0072 বয়স : 33 লিঙ্গ : পুরুষ | GNN2820876 ফটো উপলব্ধ | 486 নাম : সাকিনা বানু স্বামীর নাম: মোঃ রিসালাত আলম বাড়ির নং : n0121 বয়স : 33 লিঙ্গ : মহিলা | ZUY1026004 ফটো উপলব্ধ |
| 487 নাম : মোসাঃ উর্মিলা খাতুন স্বামীর নাম: তাজমত সেখ বাড়ির নং : এন0158 বয়স : 25 লিঙ্গ : মহিলা | ZUY2007151 ফটো উপলব্ধ | 488 নাম : গোলচেহারা বেওয়া স্বামীর নাম: মজিদ বাড়ির নং : এন0039 বয়স : 86 লিঙ্গ : মহিলা | GNN2187268 ফটো উপলব্ধ | 489 নাম : রেহেনা বিবি স্বামীর নাম: নজিবর বাড়ির নং : এন0039 বয়স : 51 লিঙ্গ : মহিলা | WB/10/061/555040 ফটো উপলব্ধ |
| 490 নাম : ইদ মহম্মদ সেখ পিতার নাম: খালেদ সেখ বাড়ির নং : n0021 বয়স : 38 লিঙ্গ : পুরুষ | ZUY1009562 ফটো উপলব্ধ | 491 নাম : লাইলা বিবি স্বামীর নাম: ইদ মহম্মদ সেখ বাড়ির নং : n0021 বয়স : 35 লিঙ্গ : মহিলা | ZUY1009760 ফটো উপলব্ধ | 492 নাম : রাশিদুল আলম পিতার নাম: রৌশন আলম বাড়ির নং : n0121 বয়স : 23 লিঙ্গ : পুরুষ | ZUY2754091 ফটো উপলব্ধ |
| 493 নাম : ফুলেনা মণ্ডল স্বামীর নাম: কিসমত মণ্ডল বাড়ির নং : n0032 বয়স : 45 লিঙ্গ : মহিলা | GNN2457539 ফটো উপলব্ধ | 494 নাম : শান্তি খাতুন স্বামীর নাম: মানারুল মন্ডল বাড়ির নং : N0034 বয়স : 27 লিঙ্গ : মহিলা | ZUY2484368 ফটো উপলব্ধ | 495 নাম : মোকবুল হোসেন মন্ডল পিতার নাম: হায়াত মন্ডল বাড়ির নং : n0032 বয়স : 71 লিঙ্গ : পুরুষ | GNN1448026 ফটো উপলব্ধ |
| 496 নাম : রিনা খাতুন স্বামীর নাম: জামিরুল মন্ডল বাড়ির নং : N0032 বয়স : 25 লিঙ্গ : মহিলা | ZUY2486405 ফটো উপলব্ধ | 497 নাম : দৌলত মন্ডল পিতার নাম: হায়াত মন্ডল বাড়ির নং : n0032 বয়স : 66 লিঙ্গ : পুরুষ | GNN1450535 ফটো উপলব্ধ | 498 নাম : আমিনা বিবি স্বামীর নাম: আব্বাছ মণ্ডল বাড়ির নং : n0032 বয়স : 61 লিঙ্গ : মহিলা | WB/10/061/561073 ফটো উপলব্ধ |
| 499 নাম : ছালেমা বিবি স্বামীর নাম: দৌলত মণ্ডল বাড়ির নং : n0032 বয়স : 61 লিঙ্গ : মহিলা | WB/10/061/561071 ফটো উপলব্ধ | 500 নাম : আজিজুল মণ্ডল পিতার নাম: দৌলত মণ্ডল বাড়ির নং : n0032 বয়স : 38 লিঙ্গ : পুরুষ | ZUY1010016 ফটো উপলব্ধ | 501 নাম : সালেহার বিবি স্বামীর নাম: আব্বাস মন্ডল বাড়ির নং : n0032 বয়স : 37 লিঙ্গ : মহিলা | ZUY1460302 ফটো উপলব্ধ |
| 502 নাম : নিয়াকত মন্ডল পিতার নাম: হায়াত মন্ডল বাড়ির নং : n0034 বয়স : 56 লিঙ্গ : পুরুষ | ZUY2265825 ফটো উপলব্ধ | 503 নাম : আইমাজান বিবি স্বামীর নাম: নিয়াকত মন্ডল বাড়ির নং : n0034 বয়স : 53 লিঙ্গ : মহিলা | ZUY2265916 ফটো উপলব্ধ | 504 নাম : নিজামউদ্দিন মন্ডল পিতার নাম: নিয়াকত মন্ডল বাড়ির নং : n0034 বয়স : 35 লিঙ্গ : পুরুষ | ZUY1267921 ফটো উপলব্ধ |
| 505 নাম : নিয়াকত মন্ডল পিতার নাম: নিয়াকত মন্ডল বাড়ির নং : n0034 বয়স : 34 লিঙ্গ : পুরুষ | ZUY1165810 ফটো উপলব্ধ | 506 নাম : খুরসিদা বিবি স্বামীর নাম: নিজাম উদ্দিন মন্ডল বাড়ির নং : n0034 বয়স : 32 লিঙ্গ : মহিলা | ZUY1460377 ফটো উপলব্ধ | 507 নাম : রফিক মন্ডল পিতার নাম: আনন্দ মন্ডল বাড়ির নং : n0041 বয়স : 76 লিঙ্গ : পুরুষ | GNN1447119 ফটো উপলব্ধ |
| 508 নাম : সাফিউর রহমান মন্ডল পিতার নাম: রফিক মন্ডল বাড়ির নং : n0041 বয়স : 46 লিঙ্গ : পুরুষ | GNN2588358 ফটো উপলব্ধ | 509 নাম : বেনজিরা বিবি স্বামীর নাম: সাফিউর রহমান মন্ডল বাড়ির নং : n0041 বয়স : 39 লিঙ্গ : মহিলা | UJM1113901 ফটো উপলব্ধ | 510 নাম : জামিরুল মন্ডল পিতার নাম: আব্বাস মন্ডল বাড়ির নং : এন0032 বয়স : 26 লিঙ্গ : পুরুষ | ZUY2006732 ফটো উপলব্ধ |

বিধানসভা নির্বাচনক্ষেত্রের নং, নাম : 70-রেজিনগর
ভাগ নং, নাম : 1-মহল্লা-রেজিনগর দক্ষিণ পাড়া

| | | | | | |
|-------------------------------------------------------------------------------------------------------------------|--------------------------------|-------------------------------------------------------------------------------------------------------------|--------------------------|-----------------------------------------------------------------------------------------------------------------|--------------------------------|
| 511 নাম : ইজাজুল মন্ডল পিতার নাম: দৌলত মন্ডল বাড়ির নং : n0251 বয়স : 30 লিঙ্গ : পুরুষ | ZUY1843457 ফটো উপলব্ধ | 512 নাম : মানারুল মন্ডল পিতার নাম: নিয়াকত মন্ডল বাড়ির নং : n0034 বয়স : 33 লিঙ্গ : পুরুষ | ZUY1459908 ফটো উপলব্ধ | 513 নাম : আমজাদ মন্ডল পিতার নাম: আব্বাস মন্ডল বাড়ির নং : n0032 বয়স : 28 লিঙ্গ : পুরুষ | ZUY1769892 ফটো উপলব্ধ |
| 514 নাম : ইছা মন্ডল পিতার নাম: ইয়াত মন্ডল বাড়ির নং : n0035 বয়স : 58 লিঙ্গ : পুরুষ | ZUY2265668 ফটো উপলব্ধ | 515 নাম : মমতাজ বিবি স্বামীর নাম: ইছা মন্ডল বাড়ির নং : n0035 বয়স : 57 লিঙ্গ : মহিলা | ZUY2265817 ফটো উপলব্ধ | 516 নাম : সরিফা বিবি স্বামীর নাম: খোকন মল্লিক বাড়ির নং : n0139 বয়স : 35 লিঙ্গ : মহিলা | ZUY1009737 ফটো উপলব্ধ |
| 517 নাম : খোকন মল্লিক পিতার নাম: ওহাব মল্লিক ওয়াহাব মল্লিক বাড়ির নং : n0139 বয়স : 37 লিঙ্গ : পুরুষ | GNN2821254 ফটো উপলব্ধ | 518 নাম : হাসান মল্লিক পিতার নাম: ওহাব মল্লিক বাড়ির নং : n0139 বয়স : 45 লিঙ্গ : পুরুষ | GNN2821221 ফটো উপলব্ধ | 519 নাম : টগরবাসী বিবি স্বামীর নাম: হাসান মল্লিক বাড়ির নং : n0139 বয়স : 41 লিঙ্গ : মহিলা | ZUY1166453 ফটো উপলব্ধ |
| 520 নাম : হবিবুল্লাহ মল্লিক পিতার নাম: ওহাব মল্লিক বাড়ির নং : n0139 বয়স : 35 লিঙ্গ : পুরুষ | ZUY1166651 ফটো উপলব্ধ | 521 নাম : ইয়াচ নবী মল্লিক পিতার নাম: হাসান মল্লিক বাড়ির নং : রেজিনগর বয়স : 22 লিঙ্গ : পুরুষ | ZUY2828994 ফটো উপলব্ধ | 522 নাম : কফিরদ্দিন মল্লিক পিতার নাম: নিয়ারদ্দিন মল্লিক বাড়ির নং : n0097 বয়স : 63 লিঙ্গ : পুরুষ | WB/10/061/561095 ফটো উপলব্ধ |
| 523 নাম : নুরজাহান বিবি স্বামীর নাম: কফিরদ্দিন মল্লিক বাড়ির নং : n0097 বয়স : 57 লিঙ্গ : মহিলা | WB/10/061/561096 ফটো উপলব্ধ | 524 নাম : নুরজামাল মল্লিক পিতার নাম: কফিরদ্দিন মল্লিক বাড়ির নং : n0097 বয়স : 36 লিঙ্গ : পুরুষ | ZUY1009745 ফটো উপলব্ধ | 525 নাম : বিলকিস বিবি স্বামীর নাম: নুরজামাল মল্লিক বাড়ির নং : n0097 বয়স : 35 লিঙ্গ : মহিলা | ZUY1592682 ফটো উপলব্ধ |
| 526 নাম : নূর ইসলাম মল্লিক পিতার নাম: কফিরদ্দিন মল্লিক বাড়ির নং : n0097 বয়স : 31 লিঙ্গ : পুরুষ | ZUY1592666 ফটো উপলব্ধ | 527 নাম : রাজরানী খাতুন স্বামীর নাম: নূর ইসলাম মল্লিক বাড়ির নং : n0097 বয়স : 23 লিঙ্গ : মহিলা | ZUY2687184 ফটো উপলব্ধ | 528 নাম : রবিউল মল্লিক পিতার নাম: জলিল মল্লিক বাড়ির নং : n0244 বয়স : 27 লিঙ্গ : পুরুষ | ZUY1843382 ফটো উপলব্ধ |
| 529 নাম : সেলিম মল্লিক পিতার নাম: দুই মল্লিক বাড়ির নং : n0197 বয়স : 25 লিঙ্গ : পুরুষ | ZUY2484806 ফটো উপলব্ধ | 530 নাম : ফিরোজ মল্লিক পিতার নাম: মুকুল মল্লিক বাড়ির নং : রেজিনগর বয়স : 21 লিঙ্গ : পুরুষ | ZUY2754539 ফটো উপলব্ধ | 531 নাম : নিয়ামত মোল্লা পিতার নাম: কালু মোল্লা বাড়ির নং : n0096 বয়স : 63 লিঙ্গ : পুরুষ | WB/10/061/561115 ফটো উপলব্ধ |
| 532 নাম : মছেনা বিবি স্বামীর নাম: নিয়ামত মোল্লা বাড়ির নং : n0096 বয়স : 49 লিঙ্গ : মহিলা | ZUY2245140 ফটো উপলব্ধ | 533 নাম : আসরাফ মোল্লা পিতার নাম: নিয়ামত মোল্লা বাড়ির নং : n0096 বয়স : 31 লিঙ্গ : পুরুষ | ZUY1459932 ফটো উপলব্ধ | 534 নাম : ঈদ মহম্মদ মোল্লা পিতার নাম: নিয়ামত মোল্লা বাড়ির নং : n0096 বয়স : 29 লিঙ্গ : পুরুষ | ZUY1670991 ফটো উপলব্ধ |
| 535 নাম : নিজামুদ্দিন মোল্লা পিতার নাম: ছামছেল মোল্লা বাড়ির নং : n0170 বয়স : 60 লিঙ্গ : পুরুষ | GNN1446228 ফটো উপলব্ধ | 536 নাম : রসিনা বিবি স্বামীর নাম: নিজামুদ্দিন মোল্লা বাড়ির নং : n0170 বয়স : 56 লিঙ্গ : মহিলা | GNN1447846 ফটো উপলব্ধ | 537 নাম : নাজির মোল্লা পিতার নাম: নিজামুদ্দিন মোল্লা বাড়ির নং : n0170 বয়স : 31 লিঙ্গ : পুরুষ | ZUY1592484 ফটো উপলব্ধ |
| 538 নাম : তফিজুল মোল্লা পিতার নাম: মীর হোসেন মোল্লা বাড়ির নং : n0170 বয়স : 32 লিঙ্গ : পুরুষ | ZUY1459940 ফটো উপলব্ধ | 539 নাম : আনারুল মোল্লা পিতার নাম: সামারুল মোল্লা বাড়ির নং : n0195 বয়স : 31 লিঙ্গ : পুরুষ | ZUY1592310 ফটো উপলব্ধ | 540 নাম : রুনা লায়লা স্বামীর নাম: মো আনিসুর রহমান মোল্লা বাড়ির নং : N0272 বয়স : 25 লিঙ্গ : মহিলা | ZUY2485712 ফটো উপলব্ধ |

বিধানসভা নির্বাচনক্ষেত্রের নং, নাম : 70-রেজিনগর
ভাগ নং, নাম : 1-মহল্লা-রেজিনগর দক্ষিণ পাড়া

| | | | | | |
|------------------------------------------------------------------------------------------------------------------|--------------------------|-----------------------------------------------------------------------------------------------------------|--------------------------|-----------------------------------------------------------------------------------------------------------------|--------------------------|
| 541 নাম : কিসমত মোল্লা পিতার নাম: একরামুদ্দিন মোল্লা বাড়ির নং : n0170 বয়স : 35 লিঙ্গ : পুরুষ | ZUY1267988 ফটো উপলব্ধ | 542 নাম : রুকসোন খাতুন স্বামীর নাম: নাজির মোল্লা বাড়ির নং : N0170 বয়স : 27 লিঙ্গ : মহিলা | ZUY2486124 ফটো উপলব্ধ | 543 নাম : আজাফন নেসা বিবি স্বামীর নাম: কিসমত মোল্লা বাড়ির নং : n0170 বয়স : 35 লিঙ্গ : মহিলা | ZUY1163997 ফটো উপলব্ধ |
| 544 নাম : মোঃ আনিসুর রহমান মোল্লা পিতার নাম: ডাঃ উল মোল্লা বাড়ির নং : n0272 বয়স : 28 লিঙ্গ : পুরুষ | ZUY1770452 ফটো উপলব্ধ | 545 নাম : মীর হোসেন মোল্লা পিতার নাম: ছামছেল মোল্লা বাড়ির নং : n0170 বয়স : 56 লিঙ্গ : পুরুষ | GNN1443399 ফটো উপলব্ধ | 546 নাম : একরামুদ্দিন মোল্লা পিতার নাম: ছামছেল মোল্লা বাড়ির নং : n0170 বয়স : 64 লিঙ্গ : পুরুষ | GNN1560432 ফটো উপলব্ধ |
| 547 নাম : ফারসিনা বিবি স্বামীর নাম: হুমায়ুন মোল্লা বাড়ির নং : N0170 বয়স : 24 লিঙ্গ : মহিলা | ZUY2485563 ফটো উপলব্ধ | 548 নাম : মজিবুর রহমান পিতার নাম: হিসাবদীন সেখ বাড়ির নং : N0000 বয়স : 32 লিঙ্গ : পুরুষ | ZUY2486249 ফটো উপলব্ধ | 549 নাম : মাসুদ রহমান পিতার নাম: হিসাবদীন সেখ বাড়ির নং : N0000 বয়স : 32 লিঙ্গ : পুরুষ | ZUY2486793 ফটো উপলব্ধ |
| 550 নাম : হাসিনা সুলতানা স্বামীর নাম: হাবিবুল্লা মল্লিক বাড়ির নং : এন0000 বয়স : 24 লিঙ্গ : মহিলা | ZUY2573079 ফটো উপলব্ধ | 551 নাম : ভাসা সেখ পিতার নাম: সামান সেখ বাড়ির নং : N0125 বয়স : 26 লিঙ্গ : পুরুষ | ZUY2485209 ফটো উপলব্ধ | 552 নাম : ছায়েদালী সেখ পিতার নাম: উমেজদীন সেখ বাড়ির নং : n0134 বয়স : 87 লিঙ্গ : পুরুষ | ZUY2597771 ফটো উপলব্ধ |
| 553 নাম : মো মিনারুল সেখ পিতার নাম: মোঃ আজিমদীন সেখ বাড়ির নং : N0000 বয়স : 24 লিঙ্গ : পুরুষ | ZUY2486587 ফটো উপলব্ধ | 554 নাম : নাসরীনা বিবি স্বামীর নাম: আজমত সেখ বাড়ির নং : N0073 বয়স : 26 লিঙ্গ : মহিলা | ZUY2484467 ফটো উপলব্ধ | 555 নাম : সাবির সেখ পিতার নাম: হামদ সেখ বাড়ির নং : n0161 বয়স : 39 লিঙ্গ : পুরুষ | ZUY0868422 ফটো উপলব্ধ |
| 556 নাম : টুকু খাতুন স্বামীর নাম: হান্দু সেখ বাড়ির নং : n0161 বয়স : 29 লিঙ্গ : মহিলা | ZUY2486041 ফটো উপলব্ধ | 557 নাম : সুকসারী খাতুন স্বামীর নাম: মোবারক সেখ বাড়ির নং : N0278 বয়স : 24 লিঙ্গ : মহিলা | ZUY2485647 ফটো উপলব্ধ | 558 নাম : বিউটি খাতুন পিতার নাম: মনিরুল সেখ বাড়ির নং : 0000 বয়স : 24 লিঙ্গ : মহিলা | ZUY2572667 ফটো উপলব্ধ |
| 559 নাম : এস এম সালমা স্বামীর নাম: বাসির সেখ বাড়ির নং : N0110 বয়স : 25 লিঙ্গ : মহিলা | ZUY2485548 ফটো উপলব্ধ | 560 নাম : চাঁদ মোহাম্মাদ সেখ পিতার নাম: ছাত্তার সেখ বাড়ির নং : 0000 বয়স : 35 লিঙ্গ : পুরুষ | ZUY1460658 ফটো উপলব্ধ | 561 নাম : খোসনাহার খাতুন স্বামীর নাম: ইসমাইল সেখ বাড়ির নং : N0230 বয়স : 24 লিঙ্গ : মহিলা | ZUY2484434 ফটো উপলব্ধ |
| 562 নাম : সাহিদা খাতুন পিতার নাম: সেরুন সেখ বাড়ির নং : এন0074 বয়স : 30 লিঙ্গ : মহিলা | ZUY1567148 ফটো উপলব্ধ | 563 নাম : হক মহম্মাদ সেখ পিতার নাম: ফরিদ সেখ বাড়ির নং : N0125 বয়স : 24 লিঙ্গ : পুরুষ | ZUY2485167 ফটো উপলব্ধ | 564 নাম : আসমাতারা খাতুন স্বামীর নাম: মো মহিবুল সেখ বাড়ির নং : N0118 বয়স : 25 লিঙ্গ : মহিলা | ZUY2486579 ফটো উপলব্ধ |
| 565 নাম : ঈদ মহাম্মাদ সেখ পিতার নাম: রজব আলি সেখ বাড়ির নং : N0129 বয়স : 26 লিঙ্গ : পুরুষ | ZUY2484145 ফটো উপলব্ধ | 566 নাম : রেবিনা খাতুন স্বামীর নাম: খসবুর সেখ বাড়ির নং : এন0020 বয়স : 25 লিঙ্গ : মহিলা | ZUY2008381 ফটো উপলব্ধ | 567 নাম : রোহিমা হাফিজুর রহমান স্বামীর নাম: হাফিজুর রহমান বাড়ির নং : n0036 বয়স : 37 লিঙ্গ : মহিলা | GNN2748036 ফটো উপলব্ধ |
| 568 নাম : দীন মহম্মাদ সেখ পিতার নাম: মজিবর সেখ বাড়ির নং : এন0109 বয়স : 26 লিঙ্গ : পুরুষ | ZUY2006591 ফটো উপলব্ধ | 569 নাম : কাবির খাতুন স্বামীর নাম: রাজা সেখ বাড়ির নং : N0076 বয়স : 25 লিঙ্গ : মহিলা | ZUY2485308 ফটো উপলব্ধ | 570 নাম : মাজিদুল ইসলাম পিতার নাম: হজরত সেখ বাড়ির নং : এন0067 বয়স : 25 লিঙ্গ : পুরুষ | ZUY1977164 ফটো উপলব্ধ |

বিধানসভা নির্বাচনক্ষেত্রের নং, নাম : 70-রেজিনগর
ভাগ নং, নাম : 1-মহল্লা-রেজিনগর দক্ষিণ পাড়া

| | | | | | |
|-------------------------------------------------------------------------------------------------------------|--------------------------------|---------------------------------------------------------------------------------------------------------|--------------------------|-----------------------------------------------------------------------------------------------------------|--------------------------------|
| 571 নাম : মৌচুসি খাতুন পিতার নাম : মালেক সেখ বাড়ির নং : এন0019 বয়স : 26 লিঙ্গ : মহিলা | ZUY1977180 ফটো উপলব্ধ | 572 নাম : সরিনা বিবি স্বামীর নাম : জহিরুদ্দিন সেখ বাড়ির নং : N0279 বয়স : 28 লিঙ্গ : মহিলা | ZUY2486165 ফটো উপলব্ধ | 573 নাম : আকবর আলী সেখ পিতার নাম : মুত ইজুুল হক সেখ বাড়ির নং : 0000 বয়স : 59 লিঙ্গ : পুরুষ | ZUY2007482 ফটো উপলব্ধ |
| 574 নাম : সাজিয়া খাতুন পিতার নাম : রহিম সেখ বাড়ির নং : এন0127 বয়স : 31 লিঙ্গ : মহিলা | ZUY2573137 ফটো উপলব্ধ | 575 নাম : মাবিয়া খাতুন পিতার নাম : রহিম সেখ বাড়ির নং : এন0127 বয়স : 28 লিঙ্গ : মহিলা | ZUY2573202 ফটো উপলব্ধ | 576 নাম : টুনটুন বিবি স্বামীর নাম : মানিকচাঁদ সেখ বাড়ির নং : 0000 বয়স : 36 লিঙ্গ : মহিলা | ZUY1268358 ফটো উপলব্ধ |
| 577 নাম : ইছারদ্দিন সেখ পিতার নাম : তাহাজ্জিন্দিন সেখ বাড়ির নং : n0137 বয়স : 68 লিঙ্গ : পুরুষ | ZUY2507606 ফটো উপলব্ধ | 578 নাম : মহসিন সেখ পিতার নাম : আমিন সেখ বাড়ির নং : n0063 বয়স : 83 লিঙ্গ : পুরুষ | GNN1450527 ফটো উপলব্ধ | 579 নাম : ইছানবী সেখ পিতার নাম : জিরাফত সেখ বাড়ির নং : n0301 বয়স : 26 লিঙ্গ : পুরুষ | ZUY1908755 ফটো উপলব্ধ |
| 580 নাম : আজরুল সেখ পিতার নাম : আমানুল্লা সেখ বাড়ির নং : n0302 বয়স : 26 লিঙ্গ : পুরুষ | ZUY1908763 ফটো উপলব্ধ | 581 নাম : আজমত সেখ পিতার নাম : নুর ইসলাম সেখ বাড়ির নং : n0296 বয়স : 26 লিঙ্গ : পুরুষ | ZUY1908706 ফটো উপলব্ধ | 582 নাম : সাহানা ইয়াসমিন স্বামীর নাম : আজমত সেখ বাড়ির নং : এন0126 বয়স : 20 লিঙ্গ : মহিলা | ZUY2856540 ফটো উপলব্ধ |
| 583 নাম : জামিরুল সেখ পিতার নাম : তেজ মোহাম্মদ সেখ বাড়ির নং : n0308 বয়স : 26 লিঙ্গ : পুরুষ | ZUY1908821 ফটো উপলব্ধ | 584 নাম : খেদের সেখ পিতার নাম : আহাসান সেখ বাড়ির নং : n0323 বয়স : 29 লিঙ্গ : পুরুষ | ZUY1941558 ফটো উপলব্ধ | 585 নাম : কিসমত সেখ পিতার নাম : বসন্ত সেখ বাড়ির নং : n0126 বয়স : 37 লিঙ্গ : পুরুষ | ZUY1165489 ফটো উপলব্ধ |
| 586 নাম : ছালেক সেখ পিতার নাম : নাসিরুদ্দিন সেখ বাড়ির নং : n0015 বয়স : 50 লিঙ্গ : পুরুষ | ZUY2265627 ফটো উপলব্ধ | 587 নাম : মোবারক সেখ পিতার নাম : রমজান সেখ বাড়ির নং : n0278 বয়স : 27 লিঙ্গ : পুরুষ | ZUY1855816 ফটো উপলব্ধ | 588 নাম : জহিরুদ্দিন সেখ পিতার নাম : মহিরুদ্দিন সেখ বাড়ির নং : n0279 বয়স : 28 লিঙ্গ : পুরুষ | ZUY1908532 ফটো উপলব্ধ |
| 589 নাম : ফরমান সেখ পিতার নাম : কুরমান সেখ বাড়ির নং : n0274 বয়স : 48 লিঙ্গ : পুরুষ | HRL2659852 ফটো উপলব্ধ | 590 নাম : সাজারুল সেখ পিতার নাম : ইসরাফিল সেখ বাড়ির নং : n0246 বয়স : 27 লিঙ্গ : পুরুষ | ZUY1843408 ফটো উপলব্ধ | 591 নাম : আজরুল সেখ পিতার নাম : আব্দুল সেখ বাড়ির নং : n0265 বয়স : 37 লিঙ্গ : পুরুষ | GNN2820173 ফটো উপলব্ধ |
| 592 নাম : দানা বিবি স্বামীর নাম : সাদিক সেখ বাড়ির নং : n0125 বয়স : 49 লিঙ্গ : মহিলা | ZUY1592344 ফটো উপলব্ধ | 593 নাম : সফিকুল সেখ পিতার নাম : মজিবর সেখ বাড়ির নং : n0237 বয়স : 27 লিঙ্গ : পুরুষ | ZUY1843317 ফটো উপলব্ধ | 594 নাম : আব্দুল আলিম সেখ পিতার নাম : ইসরাফিল সেখ বাড়ির নং : n0238 বয়স : 29 লিঙ্গ : পুরুষ | ZUY1843325 ফটো উপলব্ধ |
| 595 নাম : রেজ্জাক সেখ পিতার নাম : মহসিন সেখ বাড়ির নং : n0063 বয়স : 38 লিঙ্গ : পুরুষ | GNN2820934 ফটো উপলব্ধ | 596 নাম : রঞ্জিনা বিবি স্বামীর নাম : রেজ্জাক সেখ বাড়ির নং : n0063 বয়স : 32 লিঙ্গ : মহিলা | ZUY1460278 ফটো উপলব্ধ | 597 নাম : তহসেন সেখ পিতার নাম : আমিন সেখ বাড়ির নং : n0064 বয়স : 78 লিঙ্গ : পুরুষ | WB/10/061/561204 ফটো উপলব্ধ |
| 598 নাম : তানজিলা বিবি স্বামীর নাম : তহসেন সেখ বাড়ির নং : n0064 বয়স : 73 লিঙ্গ : মহিলা | WB/10/061/561205 ফটো উপলব্ধ | 599 নাম : রজব আলি সেখ পিতার নাম : জহিরুদ্দিন সেখ বাড়ির নং : n0129 বয়স : 60 লিঙ্গ : পুরুষ | ZUY2507143 ফটো উপলব্ধ | 600 নাম : রুহুল সেখ পিতার নাম : জহিরুদ্দিন সেখ বাড়ির নং : n0151 বয়স : 53 লিঙ্গ : পুরুষ | ZUY2265866 ফটো উপলব্ধ |

বিধানসভা নির্বাচনক্ষেত্রের নং, নাম : 70-রেজিনগর
ভাগ নং, নাম : 1-মহল্লা-রেজিনগর দক্ষিণ পাড়া

| | | | | | |
|-----------------------------------------------------------------------------------------------------------------------------|------------------|------------------------------------------------------------------------------------------------------------------------|------------|---------------------------------------------------------------------------------------------------------------------------|------------|
| 601 নাম : মোঃ সহিদুজামাল সেখ পিতার নাম: মোঃ সিরাজুল সেখ বাড়ির নং : n0234 বয়স : 28 লিঙ্গ : পুরুষ ফটো উপলব্ধ | ZUY1843283 | 602 নাম : ইসমাইল সেখ পিতার নাম: ছমিরদ্দিন সেখ বাড়ির নং : n0230 বয়স : 28 লিঙ্গ : পুরুষ ফটো উপলব্ধ | ZUY1843242 | 603 নাম : জাহিদুল সেখ পিতার নাম: আকেরউদদিন সেখ বাড়ির নং : n0157 বয়স : 73 লিঙ্গ : পুরুষ ফটো উপলব্ধ | GNN1446426 |
| 604 নাম : লুতফুননেসা বিবি স্বামীর নাম: জাহিদুল সেখ বাড়ির নং : n0157 বয়স : 60 লিঙ্গ : মহিলা ফটো উপলব্ধ | ZUY2265809 | 605 নাম : আদার সেখ পিতার নাম: ইজারুল সেখ বাড়ির নং : n0157 বয়স : 37 লিঙ্গ : পুরুষ ফটো উপলব্ধ | GNN2821007 | 606 নাম : আলেয়া বিবি স্বামীর নাম: আবদার সেখ বাড়ির নং : n0157 বয়স : 35 লিঙ্গ : মহিলা ফটো উপলব্ধ | ZUY1592161 |
| 607 নাম : রুপালী বেওয়া স্বামীর নাম: আবুল হোসেন বাড়ির নং : n0157 বয়স : 36 লিঙ্গ : মহিলা ফটো উপলব্ধ | ZUY1592633 | 608 নাম : আব্দুর রহমান পিতার নাম: মুত আবুল হোসেন বাড়ির নং : 234 বয়স : 20 লিঙ্গ : পুরুষ ফটো উপলব্ধ | ZUY2844561 | 609 নাম : ইসমাইল সেখ পিতার নাম: জিরাফত সেখ বাড়ির নং : n0161 বয়স : 30 লিঙ্গ : পুরুষ ফটো উপলব্ধ | ZUY1670983 |
| 610 নাম : আলাবক্স সেখ পিতার নাম: হাফেজদ্দিন সেখ বাড়ির নং : n0161 বয়স : 67 লিঙ্গ : পুরুষ ফটো উপলব্ধ | WB/10/061/561286 | 611 নাম : ফজলু সেখ পিতার নাম: আলাবক্স সেখ বাড়ির নং : n0161 বয়স : 39 লিঙ্গ : পুরুষ ফটো উপলব্ধ | ZUY1166735 | 612 নাম : হামদু সেখ পিতার নাম: হাফেজদ্দিন সেখ বাড়ির নং : n0161 বয়স : 62 লিঙ্গ : পুরুষ ফটো উপলব্ধ | GNN1445006 |
| 613 নাম : মোহাঃ সারাকফত সেখ পিতার নাম: মোহাঃ খিলাফত সেখ বাড়ির নং : n0161 বয়স : 45 লিঙ্গ : পুরুষ ফটো উপলব্ধ | ZUY1267681 | 614 নাম : সারজিনা বিবি স্বামীর নাম: সাহাজদ্দিন সেখ বাড়ির নং : n0161 বয়স : 39 লিঙ্গ : মহিলা ফটো উপলব্ধ | ZUY1166677 | 615 নাম : আজমাইল সেখ পিতার নাম: সাহাজদ্দিন সেখ বাড়ির নং : n0161 বয়স : 31 লিঙ্গ : পুরুষ ফটো উপলব্ধ | ZUY1460187 |
| 616 নাম : টিকু বিবি স্বামীর নাম: মিনহাজ সেখ বাড়ির নং : n0161 বয়স : 32 লিঙ্গ : মহিলা ফটো উপলব্ধ | ZUY1460179 | 617 নাম : ফরিদা বিবি স্বামীর নাম: ফজলু রহমান সেখ বাড়ির নং : n0161 বয়স : 37 লিঙ্গ : মহিলা ফটো উপলব্ধ | ZUY1166719 | 618 নাম : নারিজিয়া বিবি স্বামীর নাম: সারাকফত সেখ বাড়ির নং : n0161 বয়স : 35 লিঙ্গ : মহিলা ফটো উপলব্ধ | ZUY1592690 |
| 619 নাম : জ্যোৎসনা বিবি স্বামীর নাম: ঈদমহম্মদ সেখ বাড়ির নং : n0161 বয়স : 30 লিঙ্গ : মহিলা ফটো উপলব্ধ | ZUY1671098 | 620 নাম : জিয়ারদ্দিন সেখ পিতার নাম: ছুরাই সেখ বাড়ির নং : n0174 বয়স : 56 লিঙ্গ : পুরুষ ফটো উপলব্ধ | GNN2192276 | 621 নাম : নারিজিয়া বিবি স্বামীর নাম: জিয়ারদ্দিন সেখ বাড়ির নং : n0174 বয়স : 51 লিঙ্গ : মহিলা ফটো উপলব্ধ | GNN2192284 |
| 622 নাম : শর্মিলা বিবি স্বামীর নাম: বাবলু সেখ বাড়ির নং : n0176 বয়স : 55 লিঙ্গ : মহিলা ফটো উপলব্ধ | GNN2653509 | 623 নাম : মোঃ ফারুক সেখ পিতার নাম: বাবলু সেখ বাড়ির নং : n0176 বয়স : 33 লিঙ্গ : পুরুষ ফটো উপলব্ধ | ZUY1342385 | 624 নাম : সোরাপ সেখ পিতার নাম: বাবলু সেখ বাড়ির নং : n0176 বয়স : 30 লিঙ্গ : পুরুষ ফটো উপলব্ধ | ZUY1592120 |
| 625 নাম : ছমিরদ্দিন সেখ পিতার নাম: ছায়েদালী সেখ বাড়ির নং : n0172 বয়স : 56 লিঙ্গ : পুরুষ ফটো উপলব্ধ | GNN2457224 | 626 নাম : মর্জিনা বিবি স্বামীর নাম: ছমিরদ্দিন সেখ বাড়ির নং : n0172 বয়স : 51 লিঙ্গ : মহিলা ফটো উপলব্ধ | GNN2457208 | 627 নাম : ঝরনা বিবি স্বামীর নাম: ইয়ার বক্স সেখ বাড়ির নং : n0172 বয়স : 40 লিঙ্গ : মহিলা ফটো উপলব্ধ | ZUY1165307 |
| 628 নাম : ইয়ার বক্স সেখ পিতার নাম: ছায়েদ আলি বাড়ির নং : n0172 বয়স : 46 লিঙ্গ : পুরুষ ফটো উপলব্ধ | GNN2457216 | 629 নাম : গফফার সেখ পিতার নাম: রওসন সেখ বাড়ির নং : n0050 বয়স : 35 লিঙ্গ : পুরুষ ফটো উপলব্ধ | ZUY1166016 | 630 নাম : নাহের সেখ পিতার নাম: আকের সেখ বাড়ির নং : n0071 বয়স : 74 লিঙ্গ : পুরুষ ফটো উপলব্ধ | GNN1441799 |

বিধানসভা নির্বাচনক্ষেত্রের নং, নাম : 70-রেজিনগর
ভাগ নং, নাম : 1-মহল্লা-রেজিনগর দক্ষিণ পাড়া

| | | | | | |
|-----------------------------------------------------------------------------------------------------------|--------------------------|--------------------------------------------------------------------------------------------------------|--------------------------|-----------------------------------------------------------------------------------------------------------|--------------------------|
| 631 নাম : গেন বিবি স্বামীর নাম: নাহের সেখ বাড়ির নং : n0071 বয়স : 56 লিঙ্গ : মহিলা | ZUY2265833 ফটো উপলব্ধ | 632 নাম : সেখ শেরফুল পিতার নাম: নুরউদ্দীন সেখ বাড়ির নং : n0073 বয়স : 63 লিঙ্গ : পুরুষ | ZUY2901064 ফটো উপলব্ধ | 633 নাম : সুফিয়া বিবি স্বামীর নাম: সেখ শেরফুল বাড়ির নং : n0073 বয়স : 60 লিঙ্গ : মহিলা | ZUY2901098 ফটো উপলব্ধ |
| 634 নাম : মোতিজুল সেখ পিতার নাম: শেরফুল সেখ বাড়ির নং : n0073 বয়স : 33 লিঙ্গ : পুরুষ | ZUY1342112 ফটো উপলব্ধ | 635 নাম : আতিজুল সেখ পিতার নাম: শেরফুল সেখ বাড়ির নং : n0073 বয়স : 34 লিঙ্গ : পুরুষ | ZUY1460310 ফটো উপলব্ধ | 636 নাম : শেফালি খাতুন স্বামীর নাম: আতিজুল সেখ বাড়ির নং : n0073 বয়স : 31 লিঙ্গ : মহিলা | ZUY1592393 ফটো উপলব্ধ |
| 637 নাম : আজাম সেখ পিতার নাম: নুরউদদীন সেখ বাড়ির নং : n0074 বয়স : 58 লিঙ্গ : পুরুষ | GNN1557768 ফটো উপলব্ধ | 638 নাম : নাসুফা বিবি স্বামীর নাম: আজাম সেখ বাড়ির নং : n0074 বয়স : 55 লিঙ্গ : মহিলা | GNN1559251 ফটো উপলব্ধ | 639 নাম : নুরউদদীন সেখ পিতার নাম: নামজী সেখ বাড়ির নং : n0075 বয়স : 95 লিঙ্গ : পুরুষ | ZUY2244721 ফটো উপলব্ধ |
| 640 নাম : মরজিনা বিবি স্বামীর নাম: মোজাম্মেল সেখ বাড়ির নং : n0075 বয়স : 56 লিঙ্গ : মহিলা | ZUY2244978 ফটো উপলব্ধ | 641 নাম : সুকবাসী বিবি স্বামীর নাম: আসাম্মুল সেখ বাড়ির নং : n0075 বয়স : 35 লিঙ্গ : মহিলা | ZUY1164136 ফটো উপলব্ধ | 642 নাম : রোকিয়া বিবি স্বামীর নাম: সাদ্দাম সেখ বাড়ির নং : n0075 বয়স : 35 লিঙ্গ : মহিলা | ZUY1164128 ফটো উপলব্ধ |
| 643 নাম : সাদ্দাম সেখ পিতার নাম: মোজাম্মেল সেখ বাড়ির নং : n0075 বয়স : 34 লিঙ্গ : পুরুষ | ZUY1267962 ফটো উপলব্ধ | 644 নাম : হামিদ সেখ পিতার নাম: আওলাদ সেখ বাড়ির নং : n0076 বয়স : 75 লিঙ্গ : পুরুষ | GNN1448430 ফটো উপলব্ধ | 645 নাম : বেলফুন বিবি পিতার নাম: সাদ্দাম সেখ বাড়ির নং : n0161 বয়স : 40 লিঙ্গ : মহিলা | ZUY1166214 ফটো উপলব্ধ |
| 646 নাম : রুকসোনা বিবি স্বামীর নাম: ইসরাইল সেখ বাড়ির নং : n0110 বয়স : 45 লিঙ্গ : মহিলা | GNN2283695 ফটো উপলব্ধ | 647 নাম : মেরিনা বিবি স্বামীর নাম: ফারুক সেখ বাড়ির নং : 0000 বয়স : 26 লিঙ্গ : মহিলা | ZUY2006682 ফটো উপলব্ধ | 648 নাম : সুফিয়া বিবি স্বামীর নাম: আজকুল শেখ বাড়ির নং : এন0071 বয়স : 27 লিঙ্গ : মহিলা | ZUY2007474 ফটো উপলব্ধ |
| 649 নাম : নূর ছিয়া বিবি স্বামীর নাম: রজব আলি সেখ বাড়ির নং : n0129 বয়স : 56 লিঙ্গ : মহিলা | ZUY2507135 ফটো উপলব্ধ | 650 নাম : নূরসিদা বিবি স্বামীর নাম: নূরইসলাম সেখ বাড়ির নং : n0108 বয়স : 55 লিঙ্গ : মহিলা | GNN1449842 ফটো উপলব্ধ | 651 নাম : আবুল খায়ের সেখ পিতার নাম: ইছারুদ্দিন সেখ বাড়ির নং : n0086 বয়স : 33 লিঙ্গ : পুরুষ | ZUY1460294 ফটো উপলব্ধ |
| 652 নাম : পাতাই সেখ পিতার নাম: সুলতান সেখ বাড়ির নং : n0105 বয়স : 31 লিঙ্গ : পুরুষ | ZUY1165794 ফটো উপলব্ধ | 653 নাম : নূর জামাল সেখ পিতার নাম: রজব আলি সেখ বাড়ির নং : n0129 বয়স : 33 লিঙ্গ : পুরুষ | ZUY1267582 ফটো উপলব্ধ | 654 নাম : সিম বাদশা পিতার নাম: জুফিরুল মোল্লা বাড়ির নং : 0000 বয়স : 26 লিঙ্গ : পুরুষ | ZUY2006955 ফটো উপলব্ধ |
| 655 নাম : সেলীম সেখ মায়ের নাম: মর্জিনা বিবি বাড়ির নং : N0127 বয়স : 24 লিঙ্গ : পুরুষ | ZUY2485845 ফটো উপলব্ধ | 656 নাম : নাজমুল সেখ পিতার নাম: ইছারুদ্দিন সেখ বাড়ির নং : n0086 বয়স : 37 লিঙ্গ : পুরুষ | ZUY1165984 ফটো উপলব্ধ | 657 নাম : পরভিনা বিবি স্বামীর নাম: নাজমুল সেখ বাড়ির নং : n0086 বয়স : 30 লিঙ্গ : মহিলা | ZUY1671007 ফটো উপলব্ধ |
| 658 নাম : সোনাভানু বিবি স্বামীর নাম: আসারুদ্দিন সেখ বাড়ির নং : n0086 বয়স : 39 লিঙ্গ : মহিলা | GNN2458552 ফটো উপলব্ধ | 659 নাম : ফারসিদা বিবি স্বামীর নাম: সামারুল সেখ বাড়ির নং : n0168 বয়স : 37 লিঙ্গ : মহিলা | ZUY1460534 ফটো উপলব্ধ | 660 নাম : নূর জাহান বিবি স্বামীর নাম: রুহুল সেখ বাড়ির নং : n0151 বয়স : 39 লিঙ্গ : মহিলা | GNN2654069 ফটো উপলব্ধ |

বিধানসভা নির্বাচনক্ষেত্রের নং, নাম : 70-রেজিনগর
ভাগ নং, নাম : 1-মহল্লা-রেজিনগর দক্ষিণ পাড়া

| | | | | | |
|----------------------------------------------------------------------------------------------------------|--------------------------|-------------------------------------------------------------------------------------------------------------|--------------------------|--------------------------------------------------------------------------------------------------------|--------------------------|
| 661 নাম : ইজাবুল সেখ পিতার নাম: খোদাবক্স সেখ বাড়ির নং : n0036 বয়স : 51 লিঙ্গ : পুরুষ | GNN2457182 ফটো উপলব্ধ | 662 নাম : সেরিনা বিবি স্বামীর নাম: ইজাবুল সেখ বাড়ির নং : n0036 বয়স : 44 লিঙ্গ : মহিলা | ZUY1460062 ফটো উপলব্ধ | 663 নাম : আসাদুল সেখ পিতার নাম: ময়না সেখ বাড়ির নং : n0069 বয়স : 35 লিঙ্গ : পুরুষ | ZUY1267996 ফটো উপলব্ধ |
| 664 নাম : ফেসী বিবি স্বামীর নাম: মিকাইল সেখ বাড়ির নং : এন0116 বয়স : 29 লিঙ্গ : মহিলা | ZUY2008340 ফটো উপলব্ধ | 665 নাম : সাজিবুর সেখ পিতার নাম: মজিবর সেখ বাড়ির নং : n0109 বয়স : 30 লিঙ্গ : পুরুষ | ZUY1592500 ফটো উপলব্ধ | 666 নাম : পারভীন বিবি স্বামীর নাম: সাজিবুর সেখ বাড়ির নং : n0109 বয়স : 32 লিঙ্গ : মহিলা | ZUY1671072 ফটো উপলব্ধ |
| 667 নাম : তজিদ সেখ পিতার নাম: ইসতুয়া সেখ বাড়ির নং : n0109 বয়স : 40 লিঙ্গ : পুরুষ | GNN2588374 ফটো উপলব্ধ | 668 নাম : শেফালী বিবি স্বামীর নাম: তজিদ সেখ বাড়ির নং : n0109 বয়স : 35 লিঙ্গ : মহিলা | ZUY1166750 ফটো উপলব্ধ | 669 নাম : মেহেন্নিকা বিবি স্বামীর নাম: মজিবর সেখ বাড়ির নং : n0109 বয়স : 50 লিঙ্গ : মহিলা | GNN2457067 ফটো উপলব্ধ |
| 670 নাম : মাসিকুন বিবি স্বামীর নাম: কুদ্দস সেখ বাড়ির নং : n0092 বয়স : 52 লিঙ্গ : মহিলা | ZUY2597698 ফটো উপলব্ধ | 671 নাম : লাজিনা বিবি স্বামীর নাম: আসাদুল সেখ বাড়ির নং : n0069 বয়স : 28 লিঙ্গ : মহিলা | ZUY1770148 ফটো উপলব্ধ | 672 নাম : গুলসুয়ারা বিবি স্বামীর নাম: কালাম সেখ বাড়ির নং : n0149 বয়স : 40 লিঙ্গ : মহিলা | ZUY1166388 ফটো উপলব্ধ |
| 673 নাম : হাল্লান সেখ পিতার নাম: কফি রদ্দিন সেখ বাড়ির নং : 0000 বয়স : 23 লিঙ্গ : পুরুষ | ZUY2572741 ফটো উপলব্ধ | 674 নাম : লাজিনা মোল্লা স্বামীর নাম: ইমাম আলি মোল্লা বাড়ির নং : এন0092 বয়স : 43 লিঙ্গ : মহিলা | ZUY2006922 ফটো উপলব্ধ | 675 নাম : সুখবাসী বিবি স্বামীর নাম: ইজাবুল সেখ বাড়ির নং : n0116 বয়স : 34 লিঙ্গ : মহিলা | ZUY1460583 ফটো উপলব্ধ |
| 676 নাম : মোজাফির সেখ পিতার নাম: হাদু সেখ বাড়ির নং : n0116 বয়স : 37 লিঙ্গ : পুরুষ | GNN2821460 ফটো উপলব্ধ | 677 নাম : সায়রাবানু বিবি স্বামীর নাম: মোজাফির সেখ বাড়ির নং : n0116 বয়স : 35 লিঙ্গ : মহিলা | ZUY1166222 ফটো উপলব্ধ | 678 নাম : মিকাইল সেখ পিতার নাম: আজরাইল সেখ বাড়ির নং : n0116 বয়স : 31 লিঙ্গ : পুরুষ | ZUY1460393 ফটো উপলব্ধ |
| 679 নাম : সাহিদা বিবি স্বামীর নাম: হায়দার আলি বাড়ির নং : n0091 বয়স : 34 লিঙ্গ : মহিলা | ZUY1342286 ফটো উপলব্ধ | 680 নাম : আবু বাক্কার সেখ পিতার নাম: কালাম সেখ বাড়ির নং : n0091 বয়স : 35 লিঙ্গ : পুরুষ | ZUY1460500 ফটো উপলব্ধ | 681 নাম : ছবি বিবি স্বামীর নাম: আবু বাক্কার সেখ বাড়ির নং : n0091 বয়স : 32 লিঙ্গ : মহিলা | ZUY1460443 ফটো উপলব্ধ |
| 682 নাম : কফিরদ্দিন সেখ পিতার নাম: মাল্লান সেখ বাড়ির নং : n0092 বয়স : 64 লিঙ্গ : পুরুষ | GNN1447283 ফটো উপলব্ধ | 683 নাম : মজিবর সেখ পিতার নাম: ইয়ারালী সেখ বাড়ির নং : n0093 বয়স : 56 লিঙ্গ : পুরুষ | GNN1439348 ফটো উপলব্ধ | 684 নাম : দিলওয়ারা খাতুন পিতার নাম: কুদ্দস সেখ বাড়ির নং : n0092 বয়স : 30 লিঙ্গ : মহিলা | ZUY1671171 ফটো উপলব্ধ |
| 685 নাম : ইমাম আলি মোল্লা পিতার নাম: গোলাম মোল্লা বাড়ির নং : এন0092 বয়স : 55 লিঙ্গ : পুরুষ | ZUY2006864 ফটো উপলব্ধ | 686 নাম : হায়দার সেখ পিতার নাম: ছালাম সেখ বাড়ির নং : n0091 বয়স : 39 লিঙ্গ : পুরুষ | ZUY1166131 ফটো উপলব্ধ | 687 নাম : ইজাফির সেখ পিতার নাম: আজরাইল সেখ বাড়ির নং : n0116 বয়স : 37 লিঙ্গ : পুরুষ | ZUY1164821 ফটো উপলব্ধ |
| 688 নাম : কালাম সেখ পিতার নাম: হাটাই সেখ বাড়ির নং : n0149 বয়স : 43 লিঙ্গ : পুরুষ | ZUY1166396 ফটো উপলব্ধ | 689 নাম : নাসিমবানু বিবি স্বামীর নাম: কফিরদ্দিন সেখ বাড়ির নং : n0092 বয়স : 50 লিঙ্গ : মহিলা | GNN2653780 ফটো উপলব্ধ | 690 নাম : সবুর বিবি স্বামীর নাম: মজিবর বাড়ির নং : n0093 বয়স : 51 লিঙ্গ : মহিলা | GNN1439371 ফটো উপলব্ধ |

বিধানসভা নির্বাচনক্ষেত্রের নং, নাম : 70-রেজিনগর
ভাগ নং, নাম : 1-মহল্লা-রেজিনগর দক্ষিণ পাড়া

| | | | | | |
|------------------------------------------------------------------------------------------------------------|--------------------------------|------------------------------------------------------------------------------------------------------------|--------------------------------|-----------------------------------------------------------------------------------------------------------|--------------------------------|
| 691 নাম : সাদ্দাম হোসেন পিতার নাম: অসাদুল সেখ বাড়ির নং : এন0181 বয়স : 22 লিঙ্গ : পুরুষ | ZUY2754190 ফটো উপলব্ধ | 692 নাম : মোঃ হাসানুর সেখ পিতার নাম: মোঃ সামাইল সেখ বাড়ির নং : এন0110 বয়স : 21 লিঙ্গ : পুরুষ | ZUY2754232 ফটো উপলব্ধ | 693 নাম : সাহারবানু খাতুন স্বামীর নাম: মিনারুল সেখ বাড়ির নং : এন0262 বয়স : 24 লিঙ্গ : মহিলা | ZUY2754273 ফটো উপলব্ধ |
| 694 নাম : শাওন সেখ পিতার নাম: সারাহফত সেখ বাড়ির নং : এন0161 বয়স : 22 লিঙ্গ : পুরুষ | ZUY2754398 ফটো উপলব্ধ | 695 নাম : সারজিনা খাতুন পিতার নাম: সাহাজাহান সেখ বাড়ির নং : এন0016 বয়স : 23 লিঙ্গ : মহিলা | ZUY2754125 ফটো উপলব্ধ | 696 নাম : সাইফুল সেখ পিতার নাম: সাবির সেখ বাড়ির নং : এন0126 বয়স : 22 লিঙ্গ : পুরুষ | ZUY2734846 ফটো উপলব্ধ |
| 697 নাম : মাহাফুজ সেখ পিতার নাম: সারাহফত সেখ বাড়ির নং : এন0161 বয়স : 20 লিঙ্গ : পুরুষ | ZUY2856045 ফটো উপলব্ধ | 698 নাম : রিমন সেখ পিতার নাম: সিরাজুল সেখ বাড়ির নং : এন0107 বয়স : 25 লিঙ্গ : পুরুষ | ZUY2736197 ফটো উপলব্ধ | 699 নাম : সাবিনা ইয়াসমিন স্বামীর নাম: অদুররব সেখ বাড়ির নং : এন0137 বয়স : 24 লিঙ্গ : মহিলা | ZUY2736221 ফটো উপলব্ধ |
| 700 নাম : সুলতান সেখ পিতার নাম: কাদির সেখ বাড়ির নং : n0105 বয়স : 58 লিঙ্গ : পুরুষ | ZUY2245520 ফটো উপলব্ধ | 701 নাম : জেসমিন বিবি স্বামীর নাম: সুলতান সেখ বাড়ির নং : n0105 বয়স : 55 লিঙ্গ : মহিলা | ZUY2245538 ফটো উপলব্ধ | 702 নাম : নাজবুল সেখ পিতার নাম: সুলতান সেখ বাড়ির নং : n0105 বয়স : 27 লিঙ্গ : পুরুষ | ZUY1592088 ফটো উপলব্ধ |
| 703 নাম : চাঁদ মহাম্মদ সৈয়দ পিতার নাম: মিনারুল সেখ বাড়ির নং : এন0142 বয়স : 22 লিঙ্গ : পুরুষ | ZUY2705135 ফটো উপলব্ধ | 704 নাম : দিনমহাম্মদ সেখ পিতার নাম: জহুরুদ্দিন সেখ বাড়ির নং : n0151 বয়স : 44 লিঙ্গ : পুরুষ | GNN2191948 ফটো উপলব্ধ | 705 নাম : আজিজুল সেখ পিতার নাম: দারজেল সেখ বাড়ির নং : এন1067 বয়স : 23 লিঙ্গ : পুরুষ | ZUY2706851 ফটো উপলব্ধ |
| 706 নাম : জহুরুদ্দিন সেখ পিতার নাম: জহুরুদ্দিন সেখ বাড়ির নং : n0151 বয়স : 81 লিঙ্গ : পুরুষ | GNN1445980 ফটো উপলব্ধ | 707 নাম : সাহিদা বিবি স্বামীর নাম: জহুরুদ্দিন সেখ বাড়ির নং : n0151 বয়স : 76 লিঙ্গ : মহিলা | WB/10/061/561498 ফটো উপলব্ধ | 708 নাম : গুলমহম্মদ সেখ পিতার নাম: জহুরুদ্দিন সেখ বাড়ির নং : n0151 বয়স : 37 লিঙ্গ : পুরুষ | GNN2820793 ফটো উপলব্ধ |
| 709 নাম : বেলকালি বিবি স্বামীর নাম: গুলমহম্মদ সেখ বাড়ির নং : n0151 বয়স : 36 লিঙ্গ : মহিলা | ZUY1460633 ফটো উপলব্ধ | 710 নাম : জামালউদ্দিন সেখ পিতার নাম: ইসরাইল সেখ বাড়ির নং : n0131 বয়স : 56 লিঙ্গ : পুরুষ | WB/10/061/561340 ফটো উপলব্ধ | 711 নাম : কামাল সেখ পিতার নাম: ইসরাইল সেখ বাড়ির নং : n0131 বয়স : 39 লিঙ্গ : পুরুষ | GNN2820827 ফটো উপলব্ধ |
| 712 নাম : আফসারা বিবি স্বামীর নাম: কামাল সেখ বাড়ির নং : n0131 বয়স : 38 লিঙ্গ : মহিলা | GNN2588283 ফটো উপলব্ধ | 713 নাম : আমান সেখ পিতার নাম: ইসরাইল সেখ বাড়ির নং : n0131 বয়স : 34 লিঙ্গ : পুরুষ | ZUY1268002 ফটো উপলব্ধ | 714 নাম : নসিফা বিবি স্বামীর নাম: আমান সেখ বাড়ির নং : n0131 বয়স : 36 লিঙ্গ : মহিলা | ZUY1267335 ফটো উপলব্ধ |
| 715 নাম : মোজাম সেখ পিতার নাম: মুনুরদীন সেখ বাড়ির নং : n0133 বয়স : 75 লিঙ্গ : পুরুষ | WB/10/061/561680 ফটো উপলব্ধ | 716 নাম : আলমুন বিবি স্বামীর নাম: মোজাম সেখ বাড়ির নং : n0133 বয়স : 66 লিঙ্গ : মহিলা | WB/10/061/561342 ফটো উপলব্ধ | 717 নাম : আতাবুদ্দিন সেখ পিতার নাম: মোজাম সেখ বাড়ির নং : n0133 বয়স : 49 লিঙ্গ : পুরুষ | ZUY2244895 ফটো উপলব্ধ |
| 718 নাম : কিনাই সেখ পিতার নাম: মোজাম সেখ বাড়ির নং : n0133 বয়স : 37 লিঙ্গ : পুরুষ | ZUY1009778 ফটো উপলব্ধ | 719 নাম : দিলরুবা ইয়াসমিন স্বামীর নাম: কিনাই সেখ বাড়ির নং : n0133 বয়স : 34 লিঙ্গ : মহিলা | ZUY1592112 ফটো উপলব্ধ | 720 নাম : রাহেমা বিবি স্বামীর নাম: ছায়েদালী বাড়ির নং : n0134 বয়স : 76 লিঙ্গ : মহিলা | WB/10/061/561347 ফটো উপলব্ধ |

বিধানসভা নির্বাচনক্ষেত্রের নং, নাম : 70-রেজিনগর
ভাগ নং, নাম : 1-মহল্লা-রেজিনগর দক্ষিণ পাড়া

| | | | | | | | | |
|----------------------------------------------------------------------------------------------------|------------------|------------|---------------------------------------------------------------------------------------------------------|------------|------------|-----------------------------------------------------------------------------------------------------------------|------------|------------|
| 721 | ZUY1166263 | ফটো উপলব্ধ | 722 | ZUY1166255 | ফটো উপলব্ধ | 723 | GNN2192144 | ফটো উপলব্ধ |
| নাম : নুরনবি সেখ পিতার নাম: ছায়েদ আলি সেখ বাড়ির নং : n0134 বয়স : 41 লিঙ্গ : পুরুষ | | | নাম : খুশিনা বিবি স্বামীর নাম: নুরনবি সেখ বাড়ির নং : n0134 বয়স : 38 লিঙ্গ : মহিলা | | | নাম : মোকহেদ সেখ পিতার নাম: মুরফত সেখ বাড়ির নং : n0135 বয়স : 76 লিঙ্গ : পুরুষ | | |
| 724 | ZUY1164839 | ফটো উপলব্ধ | 725 | ZUY1459866 | ফটো উপলব্ধ | 726 | ZUY1459874 | ফটো উপলব্ধ |
| নাম : আসগর সেখ পিতার নাম: ইছারুদ্দিন সেখ বাড়ির নং : n0137 বয়স : 36 লিঙ্গ : পুরুষ | | | নাম : আলমিনা বিবি স্বামীর নাম: আসগর সেখ বাড়ির নং : n0137 বয়স : 32 লিঙ্গ : মহিলা | | | নাম : আব্দুর রব সেখ পিতার নাম: ইছারুদ্দিন সেখ বাড়ির নং : n0137 বয়স : 31 লিঙ্গ : পুরুষ | | |
| 727 | WB/10/061/561325 | ফটো উপলব্ধ | 728 | ZUY1164094 | ফটো উপলব্ধ | 729 | ZUY1009844 | ফটো উপলব্ধ |
| নাম : ফতেহারা বিবি স্বামীর নাম: মোসারফ সেখ বাড়ির নং : n0138 বয়স : 62 লিঙ্গ : মহিলা | | | নাম : খালেদ হোসেন সেখ পিতার নাম: মোশারফ সেখ বাড়ির নং : n0138 বয়স : 39 লিঙ্গ : পুরুষ | | | নাম : মোহাঃ লাল মহম্মদ সেখ পিতার নাম: মোহাঃ মোশারফ হোসেন সেখ বাড়ির নং : n0138 বয়স : 37 লিঙ্গ : পুরুষ | | |
| 730 | ZUY1592740 | ফটো উপলব্ধ | 731 | ZUY1166644 | ফটো উপলব্ধ | 732 | GNN1559095 | ফটো উপলব্ধ |
| নাম : মিতু বিবি স্বামীর নাম: লাল মহম্মদ সেখ বাড়ির নং : n0138 বয়স : 30 লিঙ্গ : মহিলা | | | নাম : হাফিজুল সেখ পিতার নাম: রফিকুল সেখ বাড়ির নং : n0140 বয়স : 35 লিঙ্গ : পুরুষ | | | নাম : তাহেজম সেখ পিতার নাম: আজিম সেখ বাড়ির নং : n0140 বয়স : 57 লিঙ্গ : পুরুষ | | |
| 733 | GNN1557420 | ফটো উপলব্ধ | 734 | ZUY1460229 | ফটো উপলব্ধ | 735 | ZUY1460211 | ফটো উপলব্ধ |
| নাম : আলারুদ্দিন সেখ পিতার নাম: সুরতউদ্দিন সেখ বাড়ির নং : n0140 বয়স : 53 লিঙ্গ : পুরুষ | | | নাম : আমজাদ সেখ পিতার নাম: আলারুদ্দিন সেখ বাড়ির নং : n0140 বয়স : 32 লিঙ্গ : পুরুষ | | | নাম : নুর ইসলাম সেখ পিতার নাম: আলারুদ্দিন সেখ বাড়ির নং : n0140 বয়স : 30 লিঙ্গ : পুরুষ | | |
| 736 | ZUY1459916 | ফটো উপলব্ধ | 737 | ZUY2855849 | ফটো উপলব্ধ | 738 | ZUY2007003 | ফটো উপলব্ধ |
| নাম : লাজিনা বিবি স্বামীর নাম: হাফিজুল সেখ বাড়ির নং : n0140 বয়স : 31 লিঙ্গ : মহিলা | | | নাম : ফেনসিন খাতুন স্বামীর নাম: নুর ইসলাম সেখ বাড়ির নং : দক্ষিণ পাড়া বয়স : 27 লিঙ্গ : মহিলা | | | নাম : পারভিনা বিবি স্বামীর নাম: রাজিবুল বিশ্বাস বাড়ির নং : এন0133 বয়স : 28 লিঙ্গ : মহিলা | | |
| 739 | ZUY2007813 | ফটো উপলব্ধ | 740 | ZUY2008274 | ফটো উপলব্ধ | 741 | ZUY1977172 | ফটো উপলব্ধ |
| নাম : রাজেবা বিবি স্বামীর নাম: জামিলুদ্দিন সেখ বাড়ির নং : 0000 বয়স : 51 লিঙ্গ : মহিলা | | | নাম : জেলখা বিবি স্বামীর নাম: মারফুল শেখ বাড়ির নং : 0000 বয়স : 29 লিঙ্গ : মহিলা | | | নাম : আশিক ইকবাল সেখ পিতার নাম: সিরাজুল সেখ বাড়ির নং : এন0075 বয়স : 25 লিঙ্গ : পুরুষ | | |
| 742 | ZUY2007581 | ফটো উপলব্ধ | 743 | ZUY2007565 | ফটো উপলব্ধ | 744 | ZUY1592377 | ফটো উপলব্ধ |
| নাম : আজগর সেখ পিতার নাম: রমজান সেখ বাড়ির নং : এন0143 বয়স : 25 লিঙ্গ : পুরুষ | | | নাম : সামিউল সেখ পিতার নাম: ইসরাফিল সেখ বাড়ির নং : এন0110 বয়স : 26 লিঙ্গ : পুরুষ | | | নাম : নুর মহম্মদ সেখ পিতার নাম: ফরিদ সেখ বাড়ির নং : n0125 বয়স : 29 লিঙ্গ : পুরুষ | | |
| 745 | GNN1445964 | ফটো উপলব্ধ | 746 | GNN1449412 | ফটো উপলব্ধ | 747 | GNN2458347 | ফটো উপলব্ধ |
| নাম : মোজাম্মেল সেখ পিতার নাম: নুরউদ্দিন সেখ বাড়ির নং : n0075 বয়স : 60 লিঙ্গ : পুরুষ | | | নাম : ফয়জদদীন সেখ পিতার নাম: নসিরুদ্দিন সেখ বাড়ির নং : n0015 বয়স : 50 লিঙ্গ : পুরুষ | | | নাম : সাবির আলি সেখ পিতার নাম: নসিরুদ্দিন সেখ বাড়ির নং : n0015 বয়স : 39 লিঙ্গ : পুরুষ | | |
| 748 | GNN1444371 | ফটো উপলব্ধ | 749 | GNN2588820 | ফটো উপলব্ধ | 750 | ZUY1009802 | ফটো উপলব্ধ |
| নাম : সুজাউদ্দিন সেখ পিতার নাম: নাসিরুদ্দিন সেখ বাড়ির নং : n0015 বয়স : 49 লিঙ্গ : পুরুষ | | | নাম : কহিনুর বিবি স্বামীর নাম: মো সুজাউদ্দিন সেখ বাড়ির নং : n0015 বয়স : 39 লিঙ্গ : মহিলা | | | নাম : সেলিনা খাতুন বিবি স্বামীর নাম: সাবির আলি সেখ বাড়ির নং : n0015 বয়স : 35 লিঙ্গ : মহিলা | | |

বিধানসভা নির্বাচনক্ষেত্রের নং, নাম : 70-রেজিনগর
ভাগ নং, নাম : 1-মহল্লা-রেজিনগর দক্ষিণ পাড়া

| | | | | | |
|-------------------------------------------------------------------------------------------------------------------|--------------------------------|------------------------------------------------------------------------------------------------------------------|--------------------------|---------------------------------------------------------------------------------------------------------------|--------------------------------|
| 751 নাম : মানুয়ার সেখ পিতার নাম: নাসিরুদ্দিন সেখ বাড়ির নং : n0016 বয়স : 73 লিঙ্গ : পুরুষ | GNN1439074 ফটো উপলব্ধ | 752 নাম : সাহাজাহান সেখ পিতার নাম: মানুয়ার সেখ বাড়ির নং : n0016 বয়স : 40 লিঙ্গ : পুরুষ | GNN2588812 ফটো উপলব্ধ | 753 নাম : রেজিনা বিবি স্বামীর নাম: সাহাজাহান সেখ বাড়ির নং : n0016 বয়স : 37 লিঙ্গ : মহিলা | ZUY0869370 ফটো উপলব্ধ |
| 754 নাম : বেল্টু সেখ পিতার নাম: মানুয়ার সেখ বাড়ির নং : n0016 বয়স : 33 লিঙ্গ : পুরুষ | ZUY1592625 ফটো উপলব্ধ | 755 নাম : দুলালী বিবি স্বামীর নাম: বেল্টু সেখ বাড়ির নং : n0016 বয়স : 29 লিঙ্গ : মহিলা | ZUY1592609 ফটো উপলব্ধ | 756 নাম : তাহমিনা বিবি স্বামীর নাম: আমির সেখ বাড়ির নং : n0016 বয়স : 38 লিঙ্গ : মহিলা | ZUY1592146 ফটো উপলব্ধ |
| 757 নাম : আমির সেখ পিতার নাম: মানোয়ার সেখ বাড়ির নং : n0016 বয়স : 35 লিঙ্গ : পুরুষ | ZUY1009752 ফটো উপলব্ধ | 758 নাম : মোঃ তাহের আলি সেখ মায়ের নাম: রিসিনা বেগম বাড়ির নং : n0017 বয়স : 71 লিঙ্গ : পুরুষ | ZUY2785566 ফটো উপলব্ধ | 759 নাম : রসিনা বিবি স্বামীর নাম: তাহের আলি সেখ বাড়ির নং : n0017 বয়স : 68 লিঙ্গ : মহিলা | ZUY2648087 ফটো উপলব্ধ |
| 760 নাম : আবুল বাসার সেখ পিতার নাম: মোঃ তাহের আলি সেখ বাড়ির নং : n0017 বয়স : 40 লিঙ্গ : পুরুষ | GNN2755148 ফটো উপলব্ধ | 761 নাম : সুমি আক্তার বানু স্বামীর নাম: আবুল বাসার সেখ বাড়ির নং : n0017 বয়স : 35 লিঙ্গ : মহিলা | ZUY1166198 ফটো উপলব্ধ | 762 নাম : আংগুরা বিবি স্বামীর নাম: রুহুল আমিন সেখ বাড়ির নং : n0017 বয়স : 36 লিঙ্গ : মহিলা | ZUY1267640 ফটো উপলব্ধ |
| 763 নাম : মোহাঃ রুহুল আমিন সেখ পিতার নাম: মোঃ তাহের আলী সেখ বাড়ির নং : n0017 বয়স : 36 লিঙ্গ : পুরুষ | ZUY0869487 ফটো উপলব্ধ | 764 নাম : মোঃ রিপন সেখ পিতার নাম: মোঃ তাহের আলি সেখ বাড়ির নং : n0017 বয়স : 36 লিঙ্গ : পুরুষ | ZUY1166206 ফটো উপলব্ধ | 765 নাম : মালেক সেখ পিতার নাম: নাসিরুদ্দিন সেখ বাড়ির নং : n0019 বয়স : 55 লিঙ্গ : পুরুষ | ZUY2245280 ফটো উপলব্ধ |
| 766 নাম : ফিরোজা বিবি স্বামীর নাম: মালেক সেখ বাড়ির নং : n0019 বয়স : 51 লিঙ্গ : মহিলা | GNN1558758 ফটো উপলব্ধ | 767 নাম : মল্লিকা খাতুন পিতার নাম: মালেক সেখ বাড়ির নং : n0019 বয়স : 29 লিঙ্গ : মহিলা | ZUY1671031 ফটো উপলব্ধ | 768 নাম : নওসাদ সেখ পিতার নাম: নাসিরুদ্দিন সেখ বাড়ির নং : n0020 বয়স : 61 লিঙ্গ : পুরুষ | WB/10/061/561244 ফটো উপলব্ধ |
| 769 নাম : গোলাপজান বিবি স্বামীর নাম: নওসাদ সেখ বাড়ির নং : n0020 বয়স : 58 লিঙ্গ : মহিলা | WB/10/061/561245 ফটো উপলব্ধ | 770 নাম : খশবুর সেখ পিতার নাম: নওসাদ সেখ বাড়ির নং : n0020 বয়স : 32 লিঙ্গ : পুরুষ | ZUY1460047 ফটো উপলব্ধ | 771 নাম : গুলসন বিবি স্বামীর নাম: চাদমহম্মাদ সেখ বাড়ির নং : N0044 বয়স : 32 লিঙ্গ : মহিলা | ZUY1195957 ফটো উপলব্ধ |
| 772 নাম : মোসারফ সেখ পিতার নাম: তাহাজ্জিন সেখ বাড়ির নং : n0138 বয়স : 65 লিঙ্গ : পুরুষ | ZUY2507481 ফটো উপলব্ধ | 773 নাম : মোঃ মোকবুল সেখ পিতার নাম: মোঃ তাহের আলি সেখ বাড়ির নং : n0017 বয়স : 32 লিঙ্গ : পুরুষ | ZUY1342187 ফটো উপলব্ধ | 774 নাম : সেলিনা খাতুন স্বামীর নাম: মোঃ মোকবুল সেখ বাড়ির নং : N0017 বয়স : 25 লিঙ্গ : মহিলা | ZUY2008282 ফটো উপলব্ধ |
| 775 নাম : আহাজান সেখ পিতার নাম: মোঃ মোসারফ সেখ বাড়ির নং : n0044 বয়স : 61 লিঙ্গ : পুরুষ | DTN2289791 ফটো উপলব্ধ | 776 নাম : মহঃ আসারুদ্দিন সেখ পিতার নাম: মহঃ ইছারুদ্দিন সেখ বাড়ির নং : n0086 বয়স : 55 লিঙ্গ : পুরুষ | GNN1450402 ফটো উপলব্ধ | 777 নাম : সাবিনা খাতুন স্বামীর নাম: হুমায়ূন বিহারী বাড়ির নং : 0000 বয়স : 26 লিঙ্গ : মহিলা | ZUY1901115 ফটো উপলব্ধ |
| 778 নাম : দারজেল সেখ পিতার নাম: জাহেদুদ্দিন সেখ বাড়ির নং : n0044 বয়স : 45 লিঙ্গ : পুরুষ | ZUY2265759 ফটো উপলব্ধ | 779 নাম : মঃ সামাইল সেখ পিতার নাম: মঃ মানছার সেখ বাড়ির নং : n0110 বয়স : 48 লিঙ্গ : পুরুষ | GNN2192102 ফটো উপলব্ধ | 780 নাম : মোঃ আসরাফুল সেখ পিতার নাম: মোঃ ইয়ারবরক্ক সেখ বাড়ির নং : n0175 বয়স : 31 লিঙ্গ : পুরুষ | ZUY1592187 ফটো উপলব্ধ |

বিধানসভা নির্বাচনক্ষেত্রের নং, নাম : 70-রেজিনগর
ভাগ নং, নাম : 1-মহল্লা-রেজিনগর দক্ষিণ পাড়া

| | | | | | |
|-----------------------------------------------------------------------------------------------------------|--------------------------------|--------------------------------------------------------------------------------------------------------------|--------------------------------|------------------------------------------------------------------------------------------------------------|--------------------------------|
| 781 নাম : সবিতা খাতুন স্বামীর নাম: মোঃআসরাফুল সেখ বাড়ির নং : এন0175 বয়স : 24 লিঙ্গ : মহিলা | ZUY2852127 ফটো উপলব্ধ | 782 নাম : মাহুজা খাতুন স্বামীর নাম: মোঃ রিপন সেখ বাড়ির নং : n0017 বয়স : 30 লিঙ্গ : মহিলা | ZUY1591981 ফটো উপলব্ধ | 783 নাম : রুপিয়া বিবি স্বামীর নাম: ইয়ারবক্স সেখ বাড়ির নং : n0127 বয়স : 43 লিঙ্গ : মহিলা | GNN2588770 ফটো উপলব্ধ |
| 784 নাম : জুলেখা বিবি স্বামীর নাম: খালেদ হোসেন সেখ বাড়ির নং : n0138 বয়স : 38 লিঙ্গ : মহিলা | ZUY1164961 ফটো উপলব্ধ | 785 নাম : সুন্দরী বিবি স্বামীর নাম: আইজদ্দিন সেখ বাড়ির নং : n0133 বয়স : 40 লিঙ্গ : মহিলা | ZUY1460054 ফটো উপলব্ধ | 786 নাম : আইজদ্দিন সেখ পিতার নাম: মোঃজাম সেখ বাড়ির নং : n0133 বয়স : 44 লিঙ্গ : পুরুষ | ZUY1009794 ফটো উপলব্ধ |
| 787 নাম : নাজিমদ্দিন সেখ পিতার নাম: আতাউদ্দিন সেখ বাড়ির নং : রেজিনগর বয়স : 20 লিঙ্গ : পুরুষ | ZUY2867786 ফটো উপলব্ধ | 788 নাম : সিরাজুল সেখ পিতার নাম: নুরউদ্দিন সেখ বাড়ির নং : n0075 বয়স : 49 লিঙ্গ : পুরুষ | GNN1450246 ফটো উপলব্ধ | 789 নাম : রসিনা বেওয়া স্বামীর নাম: হাসান সেখ বাড়ির নং : n0107 বয়স : 68 লিঙ্গ : মহিলা | GNN1450493 ফটো উপলব্ধ |
| 790 নাম : নাহার বানু বেওয়া স্বামীর নাম: জাকির সেখ বাড়ির নং : n0151 বয়স : 43 লিঙ্গ : মহিলা | GNN2458263 ফটো উপলব্ধ | 791 নাম : বাবলু সেখ পিতার নাম: ইসতুলা সেখ বাড়ির নং : n0176 বয়স : 60 লিঙ্গ : পুরুষ | GNN2588556 ফটো উপলব্ধ | 792 নাম : মহাঃ মহিবুল সেখ পিতার নাম: হাসমতুল্লাহ সেখ বাড়ির নং : n0118 বয়স : 32 লিঙ্গ : পুরুষ | ZUY1342039 ফটো উপলব্ধ |
| 793 নাম : মোঃ মনু সেখ পিতার নাম: মোঃ তহসিন সেখ বাড়ির নং : n0064 বয়স : 29 লিঙ্গ : পুরুষ | ZUY1342435 ফটো উপলব্ধ | 794 নাম : মহঃআসাদুল সেখ পিতার নাম: ইসরাইল সেখ বাড়ির নং : n0181 বয়স : 42 লিঙ্গ : পুরুষ | GNN2192243 ফটো উপলব্ধ | 795 নাম : শর্মিলা বিবি স্বামীর নাম: আসাদুল সেখ বাড়ির নং : n0181 বয়স : 38 লিঙ্গ : মহিলা | ZUY1164698 ফটো উপলব্ধ |
| 796 নাম : মোঃ রাজ সেখ পিতার নাম: মোঃ আমানুদ্দিন সেখ বাড়ির নং : n0188 বয়স : 44 লিঙ্গ : পুরুষ | GNN2458479 ফটো উপলব্ধ | 797 নাম : মোসাঃআফ জা বেগম স্বামীর নাম: মোহঃরাজু সেখ বাড়ির নং : n0188 বয়স : 39 লিঙ্গ : মহিলা | GNN2821379 ফটো উপলব্ধ | 798 নাম : হাবিবুল সেখ পিতার নাম: রওসন সেখ বাড়ির নং : n0191 বয়স : 32 লিঙ্গ : পুরুষ | ZUY1460252 ফটো উপলব্ধ |
| 799 নাম : সামারুল সেখ পিতার নাম: নুর ইসলাম সেখ বাড়ির নং : n0168 বয়স : 45 লিঙ্গ : পুরুষ | GNN2653889 ফটো উপলব্ধ | 800 নাম : আনারকলি বিবি স্বামীর নাম: ছালেক সেখ বাড়ির নং : n0015 বয়স : 39 লিঙ্গ : মহিলা | GNN2588788 ফটো উপলব্ধ | 801 নাম : নাসরিন বানু পিতার নাম: ছালেক সেখ বাড়ির নং : এন0015 বয়স : 21 লিঙ্গ : মহিলা | ZUY2875227 ফটো উপলব্ধ |
| 802 নাম : মেহেরা বিবি স্বামীর নাম: হজরত সেখ বাড়ির নং : n0067 বয়স : 61 লিঙ্গ : মহিলা | WB/10/061/561212 ফটো উপলব্ধ | 803 নাম : আবদুল মান্নান সেখ পিতার নাম: আব্দুল মজিদ সেখ বাড়ির নং : n0270 বয়স : 61 লিঙ্গ : পুরুষ | ZUY0870022 ফটো উপলব্ধ | 804 নাম : ধুলু সেখ পিতার নাম: সহিদ সেখ বাড়ির নং : n0142 বয়স : 83 লিঙ্গ : পুরুষ | WB/10/061/561679 ফটো উপলব্ধ |
| 805 নাম : পটাই সেখ পিতার নাম: ধুলু সেখ বাড়ির নং : n0142 বয়স : 54 লিঙ্গ : পুরুষ | WB/10/061/561237 ফটো উপলব্ধ | 806 নাম : জুমানন বিবি স্বামীর নাম: পটাই সেখ বাড়ির নং : n0142 বয়স : 52 লিঙ্গ : মহিলা | WB/10/061/561238 ফটো উপলব্ধ | 807 নাম : মানিজুল সেখ পিতার নাম: ধুলু সেখ বাড়ির নং : n0142 বয়স : 40 লিঙ্গ : পুরুষ | ZUY1010073 ফটো উপলব্ধ |
| 808 নাম : সাহেবা বিবি স্বামীর নাম: মানিজুল সেখ বাড়ির নং : n0142 বয়স : 37 লিঙ্গ : মহিলা | ZUY1164953 ফটো উপলব্ধ | 809 নাম : বসেনা বিবি স্বামীর নাম: ধুলু বাড়ির নং : n0142 বয়স : 79 লিঙ্গ : মহিলা | ZUY2244614 ফটো উপলব্ধ | 810 নাম : রমজান সেখ পিতার নাম: হারুতালী সেখ বাড়ির নং : n0143 বয়স : 65 লিঙ্গ : পুরুষ | GNN1449743 ফটো উপলব্ধ |

বিধানসভা নির্বাচনক্ষেত্রের নং, নাম : 70-রেজিনগর
ভাগ নং, নাম : 1-মহল্লা-রেজিনগর দক্ষিণ পাড়া

| | | |
|---------------------------------------------------------------------------------------------------------------------------------------------|------------------------------------------------------------------------------------------------------------------------------------------|-----------------------------------------------------------------------------------------------------------------------------------------|
| 811 নাম : মেহের নিগা বিবি স্বামীর নাম: রমজান সেখ বাড়ির নং : n0143 বয়স : 57 লিঙ্গ : মহিলা ফটো উপলব্ধ ZUY2245439 | 812 নাম : মিমজান সেখ পিতার নাম: রমজান সেখ বাড়ির নং : n0143 বয়স : 31 লিঙ্গ : পুরুষ ফটো উপলব্ধ ZUY1459775 | 813 নাম : ফরিদ সেখ পিতার নাম: সামসুদ্দীন সেখ বাড়ির নং : n0125 বয়স : 61 লিঙ্গ : পুরুষ ফটো উপলব্ধ GNN1444660 |
| 814 নাম : আফিয়া বিবি স্বামীর নাম: ফরিদ সেখ বাড়ির নং : n0125 বয়স : 57 লিঙ্গ : মহিলা ফটো উপলব্ধ ZUY2868933 | 815 নাম : আব্দার সেখ পিতার নাম: ফরিদ সেখ বাড়ির নং : n0125 বয়স : 37 লিঙ্গ : পুরুষ ফটো উপলব্ধ GNN2820959 | 816 নাম : মাহেলা বিবি স্বামীর নাম: আবদার সেখ বাড়ির নং : n0125 বয়স : 32 লিঙ্গ : মহিলা ফটো উপলব্ধ ZUY1460286 |
| 817 নাম : বক্স সেখ পিতার নাম: গয়ছদ্দি সেখ বাড়ির নং : n0126 বয়স : 71 লিঙ্গ : পুরুষ ফটো উপলব্ধ WB/10/061/561299 | 818 নাম : মসলিমা বিবি স্বামীর নাম: বক্স সেখ বাড়ির নং : n0126 বয়স : 67 লিঙ্গ : মহিলা ফটো উপলব্ধ WB/10/061/561300 | 819 নাম : সফিকুল সেখ পিতার নাম: বক্স সেখ বাড়ির নং : n0126 বয়স : 39 লিঙ্গ : পুরুষ ফটো উপলব্ধ ZUY1460542 |
| 820 নাম : মোসাঃ মদিনা (খাতুন)বিবি স্বামীর নাম: সফিকুল সেখ বাড়ির নং : n0126 বয়স : 36 লিঙ্গ : মহিলা ফটো উপলব্ধ ZUY0867333 | 821 নাম : আমানউল্লা সেখ পিতার নাম: গয়ছদ্দি সেখ বাড়ির নং : n0126 বয়স : 68 লিঙ্গ : পুরুষ ফটো উপলব্ধ WB/10/061/561297 | 822 নাম : ফতেমা বিবি স্বামীর নাম: আমানউল্লা সেখ বাড়ির নং : n0126 বয়স : 63 লিঙ্গ : মহিলা ফটো উপলব্ধ WB/10/061/561298 |
| 823 নাম : হক চাঁদ সেখ পিতার নাম: শুকচাঁদ সেখ বাড়ির নং : n0126 বয়স : 44 লিঙ্গ : পুরুষ ফটো উপলব্ধ ZUY1342203 | 824 নাম : রবিউল সেখ পিতার নাম: শুকচাঁদ সেখ বাড়ির নং : n0126 বয়স : 40 লিঙ্গ : পুরুষ ফটো উপলব্ধ ZUY0867291 | 825 নাম : আসরাফন বেগম পিতার নাম: হোকচাঁদ সেখ বাড়ির নং : n0126 বয়স : 41 লিঙ্গ : মহিলা ফটো উপলব্ধ ZUY0867325 |
| 826 নাম : রফিকুল সেখ পিতার নাম: আমানুল্লা সেখ বাড়ির নং : n0126 বয়স : 38 লিঙ্গ : পুরুষ ফটো উপলব্ধ ZUY1165992 | 827 নাম : রসিদা বিবি স্বামীর নাম: রফিকুল সেখ বাড়ির নং : n0126 বয়স : 35 লিঙ্গ : মহিলা ফটো উপলব্ধ ZUY1166008 | 828 নাম : আতিকুল সেখ পিতার নাম: আমানুল্লা সেখ বাড়ির নং : n0126 বয়স : 36 লিঙ্গ : পুরুষ ফটো উপলব্ধ ZUY1165893 |
| 829 নাম : আর্শিদা খাতুন স্বামীর নাম: আতিকুল সেখ বাড়ির নং : n0126 বয়স : 31 লিঙ্গ : মহিলা ফটো উপলব্ধ ZUY1592021 | 830 নাম : মোতালেম সেখ পিতার নাম: আমানুল্লা সেখ বাড়ির নং : n0126 বয়স : 32 লিঙ্গ : পুরুষ ফটো উপলব্ধ ZUY1460401 | 831 নাম : নুরনেছা বিবি স্বামীর নাম: মোঃ রবিউল সেখ বাড়ির নং : n0126 বয়স : 37 লিঙ্গ : মহিলা ফটো উপলব্ধ ZUY1165711 |
| 832 নাম : লালচাঁদ সেখ পিতার নাম: শুকচাঁদ সেখ বাড়ির নং : n0126 বয়স : 37 লিঙ্গ : পুরুষ ফটো উপলব্ধ ZUY0867309 | 833 নাম : রাজেশ্বরী বেগম স্বামীর নাম: লালচাঁদ সেখ বাড়ির নং : n0126 বয়স : 37 লিঙ্গ : মহিলা ফটো উপলব্ধ ZUY0867317 | 834 নাম : রূপালী বিবি স্বামীর নাম: কিসমত সেখ বাড়ির নং : n0126 বয়স : 35 লিঙ্গ : মহিলা ফটো উপলব্ধ ZUY1164417 |
| 835 নাম : জালেমা বিবি স্বামীর নাম: খোদাবক্স সেখ বাড়ির নং : n0127 বয়স : 76 লিঙ্গ : মহিলা ফটো উপলব্ধ GNN1447382 | 836 নাম : জাহিনুর বিবি স্বামীর নাম: খোদাবক্স সেখ বাড়ির নং : n0127 বয়স : 71 লিঙ্গ : মহিলা ফটো উপলব্ধ WB/10/061/561333 | 837 নাম : রহিম সেখ পিতার নাম: খোদাবক্স সেখ বাড়ির নং : n0127 বয়স : 57 লিঙ্গ : পুরুষ ফটো উপলব্ধ GNN1445584 |
| 838 নাম : করিম সেখ পিতার নাম: খোদাবক্স সেখ বাড়ির নং : n0127 বয়স : 53 লিঙ্গ : পুরুষ ফটো উপলব্ধ WB/10/061/561334 | 839 নাম : সাকিলা বিবি স্বামীর নাম: করিম সেখ বাড়ির নং : n0127 বয়স : 40 লিঙ্গ : মহিলা ফটো উপলব্ধ ZUY1164573 | 840 নাম : ইয়ারবক্স সেখ পিতার নাম: খোদাবক্স সেখ বাড়ির নং : n0127 বয়স : 43 লিঙ্গ : পুরুষ ফটো উপলব্ধ GNN2588762 |

বিধানসভা নির্বাচনক্ষেত্রের নং, নাম : 70-রেজিনগর
ভাগ নং, নাম : 1-মহল্লা-রেজিনগর দক্ষিণ পাড়া

| | | | | | |
|---------------------------------------------------------------------------------------------------------------|--------------------------------|------------------------------------------------------------------------------------------------------------|--------------------------|------------------------------------------------------------------------------------------------------------------|--------------------------------|
| 841 নাম : মার্জিনা বিবি স্বামীর নাম: আজিজুল সেখ বাড়ির নং : n0127 বয়স : 36 লিঙ্গ : মহিলা | GNN2821429 ফটো উপলব্ধ | 842 নাম : হাসমতুল্লা সেখ পিতার নাম: মজিদ সেখ বাড়ির নং : n0118 বয়স : 61 লিঙ্গ : পুরুষ | GNN1445329 ফটো উপলব্ধ | 843 নাম : মুনیرা বিবি স্বামীর নাম: হাসমতুল্লা সেখ বাড়ির নং : n0118 বয়স : 55 লিঙ্গ : মহিলা | WB/10/061/561280 ফটো উপলব্ধ |
| 844 নাম : পাখিলা বিবি স্বামীর নাম: রওশন আলম সেখ বাড়ির নং : n0107 বয়স : 30 লিঙ্গ : মহিলা | ZUY1592575 ফটো উপলব্ধ | 845 নাম : মোঃ মাইনুদ্দিন সেখ পিতার নাম: মোঃ বসির সেখ বাড়ির নং : n0108 বয়স : 46 লিঙ্গ : পুরুষ | GNN1445600 ফটো উপলব্ধ | 846 নাম : কালাম সেখ পিতার নাম: নসরতুল্লা সেখ বাড়ির নং : n0090 বয়স : 60 লিঙ্গ : পুরুষ | GNN1446335 ফটো উপলব্ধ |
| 847 নাম : সরিনা বিবি স্বামীর নাম: কালাম সেখ বাড়ির নং : n0090 বয়স : 58 লিঙ্গ : মহিলা | WB/10/061/561508 ফটো উপলব্ধ | 848 নাম : সাহাবিল সেখ পিতার নাম: কালাম সেখ বাড়ির নং : n0090 বয়স : 34 লিঙ্গ : পুরুষ | ZUY1342211 ফটো উপলব্ধ | 849 নাম : আলিমা বিবি স্বামীর নাম: সাহাবিল সেখ বাড়ির নং : n0090 বয়স : 33 লিঙ্গ : মহিলা | ZUY1164060 ফটো উপলব্ধ |
| 850 নাম : মনিরুল সেখ পিতার নাম: আব্দুল করীম সেখ বাড়ির নং : n0163 বয়স : 32 লিঙ্গ : পুরুষ | ZUY1459676 ফটো উপলব্ধ | 851 নাম : ডলি বিবি স্বামীর নাম: ইসরাফিল সেখ বাড়ির নং : n0110 বয়স : 45 লিঙ্গ : মহিলা | GNN2283703 ফটো উপলব্ধ | 852 নাম : ইছারদ্দিন সেখ পিতার নাম: নিফাজদ্দিন সেখ বাড়ির নং : n0086 বয়স : 81 লিঙ্গ : পুরুষ | WB/10/061/561610 ফটো উপলব্ধ |
| 853 নাম : তেজমহমদ সেখ পিতার নাম: ইছারদীন সেখ বাড়ির নং : n0086 বয়স : 53 লিঙ্গ : পুরুষ | ZUY2245082 ফটো উপলব্ধ | 854 নাম : নজিরোন বিবি স্বামীর নাম: তেজমহমদ সেখ বাড়ির নং : n0086 বয়স : 47 লিঙ্গ : মহিলা | GNN2458321 ফটো উপলব্ধ | 855 নাম : মোহম্মদ নজরুল সেখ পিতার নাম: মোহম্মদ তেজমহমদ সেখ বাড়ির নং : n0086 বয়স : 30 লিঙ্গ : পুরুষ | ZUY1459767 ফটো উপলব্ধ |
| 856 নাম : সানিয়া খাতুন পিতার নাম: আসারদ্দিন সেখ বাড়ির নং : দক্ষিণ পাড়া বয়স : 20 লিঙ্গ : মহিলা | ZUY2866366 ফটো উপলব্ধ | 857 নাম : বসির সেখ পিতার নাম: ডুবু সেখ বাড়ির নং : n0107 বয়স : 81 লিঙ্গ : পুরুষ | GNN1449388 ফটো উপলব্ধ | 858 নাম : সারাতন বিবি স্বামীর নাম: বসির সেখ বাড়ির নং : n0107 বয়স : 75 লিঙ্গ : মহিলা | GNN1450485 ফটো উপলব্ধ |
| 859 নাম : নূরইসলাম সেখ পিতার নাম: ডুবু সেখ বাড়ির নং : n0108 বয়স : 62 লিঙ্গ : পুরুষ | ZUY2265882 ফটো উপলব্ধ | 860 নাম : মোঃ মেঘা সেখ পিতার নাম: বসির সেখ বাড়ির নং : n0108 বয়স : 44 লিঙ্গ : পুরুষ | GNN1448901 ফটো উপলব্ধ | 861 নাম : তাজবানু বিবি স্বামীর নাম: মেঘা সেখ বাড়ির নং : n0108 বয়স : 40 লিঙ্গ : মহিলা | ZUY1010230 ফটো উপলব্ধ |
| 862 নাম : রাহিনা বিবি স্বামীর নাম: মাইনুদ্দিন সেখ বাড়ির নং : n0108 বয়স : 37 লিঙ্গ : মহিলা | GNN2821270 ফটো উপলব্ধ | 863 নাম : তোফাজেল সেখ পিতার নাম: নূর ইসলাম সেখ বাড়ির নং : n0108 বয়স : 36 লিঙ্গ : পুরুষ | ZUY1166248 ফটো উপলব্ধ | 864 নাম : লাইলি বিবি স্বামীর নাম: মিমজান সেখ বাড়ির নং : n0108 বয়স : 29 লিঙ্গ : মহিলা | ZUY1671049 ফটো উপলব্ধ |
| 865 নাম : মিনারুল সেখ পিতার নাম: আসরা বেওয়া বাড়ির নং : n0262 বয়স : 27 লিঙ্গ : পুরুষ | ZUY1843564 ফটো উপলব্ধ | 866 নাম : রাজা সেখ পিতার নাম: আব্দুল হামিদ সেখ বাড়ির নং : n0076 বয়স : 28 লিঙ্গ : পুরুষ | ZUY1769868 ফটো উপলব্ধ | 867 নাম : মোঃ আইজদ্দিন সেখ পিতার নাম: মারজুল সেখ বাড়ির নং : n0102 বয়স : 28 লিঙ্গ : পুরুষ | ZUY1769942 ফটো উপলব্ধ |
| 868 নাম : হানিফা খাতুন পিতার নাম: মোঃ হাসমতুল্লা সেখ বাড়ির নং : n0118 বয়স : 28 লিঙ্গ : মহিলা | ZUY1770163 ফটো উপলব্ধ | 869 নাম : তাজমিনা বিবি স্বামীর নাম: মোঃ ফারুক সেখ বাড়ির নং : n0176 বয়স : 28 লিঙ্গ : মহিলা | ZUY1770197 ফটো উপলব্ধ | 870 নাম : রহমান সেখ পিতার নাম: মহিরুদ্দিন সেখ বাড়ির নং : n0281 বয়স : 27 লিঙ্গ : পুরুষ | ZUY1908557 ফটো উপলব্ধ |

বিধানসভা নির্বাচনক্ষেত্রের নং, নাম : 70-রেজিনগর
ভাগ নং, নাম : 1-মহল্লা-রেজিনগর দক্ষিণ পাড়া

| | | | | | |
|----------------------------------------------------------------------------------------------------------------------|--------------------------|--------------------------------------------------------------------------------------------------------------|--------------------------|---------------------------------------------------------------------------------------------------------|--------------------------|
| 871 নাম : মানোয়ারা বিবি স্বামীর নাম: মানোয়ার সেখ বাড়ির নং : n0016 বয়স : 68 লিঙ্গ : মহিলা | ZUY2265841 ফটো উপলব্ধ | 872 নাম : হাসিনা বিবি স্বামীর নাম: মোঃ সামাইল সেখ বাড়ির নং : n0110 বয়স : 36 লিঙ্গ : মহিলা | ZUY1164144 ফটো উপলব্ধ | 873 নাম : উলমা বিবি স্বামীর নাম: ইসরাইল বাড়ির নং : n0127 বয়স : 71 লিঙ্গ : মহিলা | ZUY2638690 ফটো উপলব্ধ |
| 874 নাম : শুকুরুল্লাহ সেখ মায়ের নাম: মর্জিনা বিবি বাড়ির নং : এন0127 বয়স : 21 লিঙ্গ : পুরুষ | ZUY2871101 ফটো উপলব্ধ | 875 নাম : আসাম্মিল সেখ পিতার নাম: মোজাম্মেল সেখ বাড়ির নং : n0075 বয়স : 42 লিঙ্গ : পুরুষ | GNN2458412 ফটো উপলব্ধ | 876 নাম : ইসরাফিল সেখ পিতার নাম: মানছার সেখ বাড়ির নং : n0110 বয়স : 53 লিঙ্গ : পুরুষ | GNN2192094 ফটো উপলব্ধ |
| 877 নাম : সাকিরুল সেখ পিতার নাম: জাকির সেখ বাড়ির নং : n0306 বয়স : 23 লিঙ্গ : পুরুষ | ZUY1908805 ফটো উপলব্ধ | 878 নাম : মানোজান বিবি স্বামীর নাম: আহাজান সেখ বাড়ির নং : এন0126 বয়স : 49 লিঙ্গ : মহিলা | ZUY2644821 ফটো উপলব্ধ | 879 নাম : কাসেম সেখ পিতার নাম: আব্দুল্লাহ সেখ বাড়ির নং : এন0126 বয়স : 23 লিঙ্গ : পুরুষ | ZUY2641272 ফটো উপলব্ধ |
| 880 নাম : আলি আহমাদ সেখ পিতার নাম: আকবর আলি সেখ বাড়ির নং : 0000 বয়স : 22 লিঙ্গ : পুরুষ | ZUY2704393 ফটো উপলব্ধ | 881 নাম : সামিমা আক্তার স্বামীর নাম: জামিরুল সেখ বাড়ির নং : এন0308 বয়স : 24 লিঙ্গ : মহিলা | ZUY2572568 ফটো উপলব্ধ | 882 নাম : মানিক চাঁদ সেখ পিতার নাম: ছাত্তার সেখ বাড়ির নং : এন0044 বয়স : 41 লিঙ্গ : পুরুষ | ZUY1195981 ফটো উপলব্ধ |
| 883 নাম : বাসির সেখ পিতার নাম: ইসরাইল সেখ বাড়ির নং : N0110 বয়স : 24 লিঙ্গ : পুরুষ | ZUY2485514 ফটো উপলব্ধ | 884 নাম : রাবিয়া খাতুন স্বামীর নাম: হাবিবুল সেখ বাড়ির নং : এন5786 বয়স : 22 লিঙ্গ : মহিলা | ZUY2697761 ফটো উপলব্ধ | 885 নাম : পারভিনা বেওয়া স্বামীর নাম: ফুলচাঁদ সেখ বাড়ির নং : N0044 বয়স : 36 লিঙ্গ : মহিলা | ZUY1268069 ফটো উপলব্ধ |
| 886 নাম : হাসিবুল সেখ পিতার নাম: আবজার সেখ বাড়ির নং : N0000 বয়স : 24 লিঙ্গ : পুরুষ | ZUY2486454 ফটো উপলব্ধ | 887 নাম : আমীর হোসেন পিতার নাম: নিজামুদ্দিন মোল্লা বাড়ির নং : n0309 বয়স : 26 লিঙ্গ : পুরুষ | ZUY1908839 ফটো উপলব্ধ | 888 নাম : নুরজাহান খাতুন মায়ের নাম: আমেনা সেখ বাড়ির নং : এন0016 বয়স : 35 লিঙ্গ : মহিলা | SLY1876424 ফটো উপলব্ধ |
| 889 নাম : হাসিনা বিবি স্বামীর নাম: আবজার সেখ বাড়ির নং : এন0000 বয়স : 39 লিঙ্গ : মহিলা | ZUY2881662 ফটো উপলব্ধ | 890 নাম : মুলুক সেখ পিতার নাম: হালিম সেখ বাড়ির নং : এন0000 বয়স : 55 লিঙ্গ : পুরুষ | ZUY2881936 ফটো উপলব্ধ | 891 নাম : সাগরিকা বিবি স্বামীর নাম: মুলুক সেখ বাড়ির নং : এন0000 বয়স : 49 লিঙ্গ : মহিলা | DTN1539709 ফটো উপলব্ধ |
| 892 নাম : ইনদাদুল বিশ্বাস পিতার নাম: তারিকুল বিশ্বাস বাড়ির নং : রেজিনগর বয়স : 20 লিঙ্গ : পুরুষ | ZUY2887214 ফটো উপলব্ধ | 893 নাম : মুন্নাফ সেখ পিতার নাম: কফিরুদ্দিন সেখ বাড়ির নং : এন0092 বয়স : 21 লিঙ্গ : পুরুষ | ZUY2888956 ফটো উপলব্ধ | 894 নাম : ইউনুস সেখ পিতার নাম: মোঃ সামাইল সেখ বাড়ির নং : এন0110 বয়স : 19 লিঙ্গ : পুরুষ | ZUY2891273 ফটো উপলব্ধ |
| 895 নাম : সুমাইয়া মন্ডল পিতার নাম: মৃত -হানিফ মহাম্মদ বাড়ির নং : রেজিনগর এন00৫ বয়স : 22 লিঙ্গ : মহিলা | ZUY2894137 ফটো উপলব্ধ | 896 নাম : সেফালী খাতুন স্বামীর নাম: মোঃ মন্টু সেখ বাড়ির নং : এন0064 বয়স : 27 লিঙ্গ : মহিলা | ZUY2895209 ফটো উপলব্ধ | 897 নাম : আতিবুর সেখ পিতার নাম: আবজার সেখ বাড়ির নং : এন0000 বয়স : 19 লিঙ্গ : পুরুষ | ZUY2897825 ফটো উপলব্ধ |
| 898 নাম : রাহুল বিশ্বাস পিতার নাম: মর্জিনা বিশ্বাস বাড়ির নং : 00 বয়স : 20 লিঙ্গ : পুরুষ | ZUY2898377 ফটো উপলব্ধ | 899 নাম : মামপি বিশ্বাস স্বামীর নাম: দেলুয়ার বিশ্বাস বাড়ির নং : এন0126 বয়স : 19 লিঙ্গ : মহিলা | ZUY2899573 ফটো উপলব্ধ | 900 নাম : সাবনুর খাতুন পিতার নাম: সামারুল সেখ বাড়ির নং : এন0065 বয়স : 20 লিঙ্গ : মহিলা | ZUY2899904 ফটো উপলব্ধ |

| | | |
|---------------------------------------------------------------------------------------------|------------|------------|
| 901 | ZUY2903102 | ফটো উপলব্ধ |
| নাম : রাহুল সেখ পিতার নাম: সাদুল্লা সেখ বাড়ির নং : এন0148 বয়স : 23 লিঙ্গ : পুরুষ | | |

| | | |
|--------------------------------------------------------------------------------------------|------------|------------|
| 902 | ZUY2906261 | ফটো উপলব্ধ |
| নাম : রসিলা খাতুন পিতার নাম: রমজান সেখ বাড়ির নং : এন0065 বয়স : 23 লিঙ্গ : মহিলা | | |

| | | |
|--------------------------------------------------------------------------------------------------|------------|------------|
| 903 | ZUY2909489 | ফটো উপলব্ধ |
| নাম : উসদার আলি সেখ পিতার নাম: মুত মজিবর সেখ বাড়ির নং : এন0086 বয়স : 22 লিঙ্গ : পুরুষ | | |

| | | |
|-----------------------------------------------------------------------------------------------------|------------|------------|
| 904 | ZUY2909711 | ফটো উপলব্ধ |
| নাম : আসমা তারা খাতুন পিতার নাম: মহিদুল বিশ্বাস বাড়ির নং : এন0012 বয়স : 21 লিঙ্গ : মহিলা | | |

| | | |
|------------------------------------------------------------------------------------------|------------|------------|
| 905 | ZUY2909851 | ফটো উপলব্ধ |
| নাম : সোহেল রানা পিতার নাম: রাজু সেখ বাড়ির নং : এন0188 বয়স : 20 লিঙ্গ : পুরুষ | | |

| | | |
|------------------------------------------------------------------------------------------------|------------|------------|
| 906 | ZUY2912095 | ফটো উপলব্ধ |
| নাম : হাবিবুল আলম পিতার নাম: মোঃ রইসুল আলম বাড়ির নং : এন0187 বয়স : 20 লিঙ্গ : পুরুষ | | |

| | | |
|-------------------------------------------------------------------------------------------------|------------|------------|
| 907 | ZUY2913713 | ফটো উপলব্ধ |
| নাম : দীন মহম্মদ সেখ পিতার নাম: মামিনুল সেখ বাড়ির নং : এন0065 বয়স : 22 লিঙ্গ : পুরুষ | | |

| | | |
|---------------------------------------------------------------------------------------------------|------------|------------|
| 908 | ZUY2914885 | ফটো উপলব্ধ |
| নাম : সামিমা খাতুন স্বামীর নাম: হক মহম্মদ সেখ বাড়ির নং : এন0125 বয়স : 23 লিঙ্গ : মহিলা | | |

| | | |
|------------------------------------------------------------------------------------------------|------------|------------|
| 909 | ZUY2915833 | ফটো উপলব্ধ |
| নাম : রকিয়া সিদ্দিকা পিতার নাম: ছালেক সেখ বাড়ির নং : এন0068 বয়স : 20 লিঙ্গ : মহিলা | | |

| | | |
|-------------------------------------------------------------------------------------------------|------------|------------|
| 910 | ZUY2917326 | ফটো উপলব্ধ |
| নাম : সামিরুনেসা খাতুন পিতার নাম: সাবির সেখ বাড়ির নং : এন0015 বয়স : 21 লিঙ্গ : মহিলা | | |

| নির্বাচক সংখ্যার সারসংক্ষেপ : | | | | | | | | |
|-------------------------------------|---------------------------------------------|----------------------------|----------------------------------------------------|-------|--------------|-----|-----|-----|
| A) নির্বাচকের সংখ্যা : | | | | | | | | |
| | নির্বাচক তালিকার প্রকৃতি | নির্বাচক তালিকার পরিচিতি : | নির্বাচকের সংখ্যা : | | | | | |
| | | | পুরুষ | মহিলা | তৃতীয় লিঙ্গ | মোট | | |
| I | মূল তালিকা | মূল তালিকা | বিশেষ নিবিড় সংশোধনী ২০২৬-এর চূড়ান্ত ভোটার তালিকা | | 460 | 450 | 0 | 910 |
| II | 1- সংযোজন তালিকা | সংযোজনী 1 | বিশেষ সংক্ষিপ্ত সংশোধন 2026 | | 0 | 0 | 0 | 0 |
| III | 2- বিয়োজন তালিকা | সংযোজনী 1 | বিশেষ সংক্ষিপ্ত সংশোধন 2026 | | 0 | 0 | 0 | 0 |
| IV | 'লিঙ্গ ক্ষেত্রের' পরিবর্তনের কারণে পার্থক্য | | | 0 | 0 | 0 | 0 | |
| নির্বাচকের মোট সংখ্যা (I+II-III+IV) | | | | 460 | 450 | 0 | 910 | |
| B) ক্রটি সংশোধনের সংখ্যা : | | | | | | | | |
| নির্বাচক তালিকার প্রকৃতি | নির্বাচক তালিকার পরিচিতি : | ক্রটি সংশোধনের সংখ্যা : | | | | | | |
| সংযোজনী 1 | বিশেষ সংক্ষিপ্ত সংশোধন 2026 | 0 | | | | | | |

নির্বাচক নিবন্ধন আধিকারিকের স্বাক্ষর

E-মৃত, S-স্থানান্তরিত, R-একাধিকবার অন্তর্ভুক্ত, M-নিখোঁজ, Q-যোগ্য নহে