

নির্বাচক তালিকা 2026 S25 পশ্চিমবঙ্গ

বিধানসভা নির্বাচনক্ষেত্রের নং, নাম ও সংরক্ষণের স্থিতি : 72 - বহরমপুর (সাধারণ)		অংশ নং : 261																			
বিধানসভা নির্বাচনক্ষেত্রটি যে লোকসভা নির্বাচনক্ষেত্রের / ক্ষেত্রসমূহের অন্তর্ভুক্ত তার নং, নাম ও সংরক্ষণ স্থিতি : 10 - বহরমপুর (সাধারণ)																					
1. সংশোধনের পূর্ণ বিবরণ																					
সংশোধনের বৎসর :	2026	নির্বাচক তালিকার পরিচিতি :																			
ভিত্তি তারিখ :	01-01-2026	বিশেষ নিবিড় সংশোধনী ২০২৬-এর চূড়ান্ত ভোটার তালিকা																			
সংশোধনের প্রকৃতি :	বিশেষ নিবিড় সংশোধনী 2026																				
প্রকাশনার তারিখ :	28-02-2026																				
2. অংশ ও নির্বাচনী এলাকার পূর্ণ বিবরণ :																					
অংশের ভাগ নং ও নাম :																					
1-পাড়া- বিলকান্দিপাড়া (আংশিক)		<table border="1" style="width: 100%; border-collapse: collapse;"> <tr> <td>প্রধান শহর/গ্রাম</td> <td>: কুলবেড়িয়া</td> </tr> <tr> <td>ওয়ার্ড</td> <td>:</td> </tr> <tr> <td>থানা</td> <td>: দৌলতাবাদ</td> </tr> <tr> <td>গ্রাম পঞ্চগায়েত</td> <td>: গুরুদাসপুর</td> </tr> <tr> <td>ব্লক</td> <td>: বহরমপুর</td> </tr> <tr> <td>মহকুমা</td> <td>: বহরমপুর</td> </tr> <tr> <td>জেলা</td> <td>: মুর্শিদাবাদ</td> </tr> <tr> <td>পিন</td> <td>: 742302</td> </tr> </table>				প্রধান শহর/গ্রাম	: কুলবেড়িয়া	ওয়ার্ড	:	থানা	: দৌলতাবাদ	গ্রাম পঞ্চগায়েত	: গুরুদাসপুর	ব্লক	: বহরমপুর	মহকুমা	: বহরমপুর	জেলা	: মুর্শিদাবাদ	পিন	: 742302
প্রধান শহর/গ্রাম	: কুলবেড়িয়া																				
ওয়ার্ড	:																				
থানা	: দৌলতাবাদ																				
গ্রাম পঞ্চগায়েত	: গুরুদাসপুর																				
ব্লক	: বহরমপুর																				
মহকুমা	: বহরমপুর																				
জেলা	: মুর্শিদাবাদ																				
পিন	: 742302																				
3. ভোট গ্রহন কেন্দ্রের পূর্ণ বিবরণ :																					
ভোট গ্রহন কেন্দ্রের নং, নাম :		ভোট গ্রহন কেন্দ্রের শ্রেণী :		গ্রামীণ																	
261 - কুলবেড়িয়া শিশু শিক্ষা কেন্দ্র		এই অংশে সহায়ক ভোটগ্রহন কেন্দ্রের সংখ্যা		0																	
ভোট গ্রহন কেন্দ্রের ঠিকানা :		:																			
কুলবেড়িয়া শিশু শিক্ষা কেন্দ্র, কুলবেড়িয়া																					
4. নির্বাচকের সংখ্যা :																					
প্রথম ক্রমিক নং	শেষ ক্রমিক নং	মোট সংখ্যা																			
		পুরুষ	মহিলা	তৃতীয় লিঙ্গ	মোট																
1	767	375	392	0	767																

নির্বাচক নিবন্ধন আধিকারিকের স্বাক্ষর

Nazri Naksha

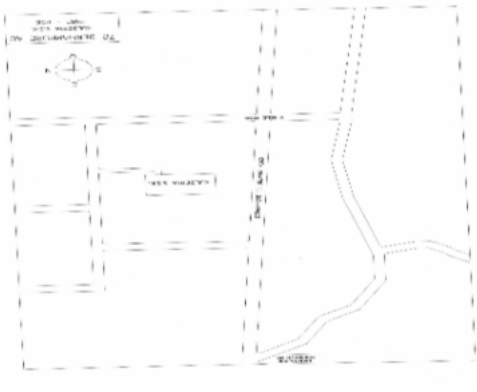

Google Map View



Polling Station Building Front View



Polling Station Front View



Cad View



Key MAP View



বিধানসভা নির্বাচনক্ষেত্রের নং, নাম : 72-বহরমপুর
ভাগ নং, নাম : 1-পাড়া- বিলকান্দিপাড়া (আংশিক)

1 নাম : সোনাভান বেওয়া স্বামীর নাম: মহরম সেখ বাড়ির নং : n0035 বয়স : 72 লিঙ্গ : মহিলা	WB/10/063/375092	ফটো উপলব্ধ	2 নাম : জাহেদা বেওয়া মায়ের নাম: সোনাভান বেওয়া বাড়ির নং : n0035 বয়স : 64 লিঙ্গ : মহিলা	RDH1458819	ফটো উপলব্ধ	3 নাম : হাজ্জাক আলি সেখ পিতার নাম: মহরম সেখ বাড়ির নং : n0035 বয়স : 56 লিঙ্গ : পুরুষ	RDH2847671	ফটো উপলব্ধ
4 নাম : আসাবুল সেখ পিতার নাম: হাজ্জাক আলি সেখ বাড়ির নং : n0035 বয়স : 31 লিঙ্গ : পুরুষ	RDH1688381	ফটো উপলব্ধ	5 নাম : আদরা বিবি স্বামীর নাম: হাজ্জাক আলী সেখ বাড়ির নং : n0035 বয়স : 54 লিঙ্গ : মহিলা	WB/10/063/375094	ফটো উপলব্ধ	6 নাম : মিলন সেখ পিতার নাম: নজরুল সেখ বাড়ির নং : n0037 বয়স : 31 লিঙ্গ : পুরুষ	RDH1688373	ফটো উপলব্ধ
7 নাম : সাদু বেওয়া স্বামীর নাম: মেহের সেখ বাড়ির নং : n0052 বয়স : 76 লিঙ্গ : মহিলা	WB/10/063/375135	ফটো উপলব্ধ	8 নাম : লালন সেখ পিতার নাম: নজরুল সেখ বাড়ির নং : n0037 বয়স : 30 লিঙ্গ : পুরুষ	RDH1826700	ফটো উপলব্ধ	9 নাম : রূপসোনা বিবি স্বামীর নাম: মান্নান সেখ বাড়ির নং : n0038 বয়স : 53 লিঙ্গ : মহিলা	WB/10/063/375100	ফটো উপলব্ধ
10 নাম : হালেমা বেওয়া স্বামীর নাম: ফজর সেখ বাড়ির নং : n0057 বয়স : 57 লিঙ্গ : মহিলা	WB/10/063/375144	ফটো উপলব্ধ	11 নাম : আক্রম সেখ মায়ের নাম: হালেমা বেওয়া বাড়ির নং : n0057 বয়স : 37 লিঙ্গ : পুরুষ	RDH0944512	ফটো উপলব্ধ	12 নাম : কম্পনা বিবি স্বামীর নাম: ডালিম মণ্ডল বাড়ির নং : n0003 বয়স : 47 লিঙ্গ : মহিলা	JRG3331774	ফটো উপলব্ধ
13 নাম : রাহেলা বিবি স্বামীর নাম: বারিক মন্ডল বাড়ির নং : n0003 বয়স : 66 লিঙ্গ : মহিলা	WB/10/063/375008	ফটো উপলব্ধ	14 নাম : সোমা আক্তার বান পিতার নাম: সৈয়ব আলী মণ্ডল বাড়ির নং : n0018 বয়স : 32 লিঙ্গ : মহিলা	RDH1688431	ফটো উপলব্ধ	15 নাম : সরিফুল মন্ডল পিতার নাম: সৈয়ব আলী মন্ডল বাড়ির নং : n0018 বয়স : 29 লিঙ্গ : পুরুষ	RDH1946763	ফটো উপলব্ধ
16 নাম : আসমা বেওয়া স্বামীর নাম: আজিত সেখ বাড়ির নং : n0078 বয়স : 76 লিঙ্গ : মহিলা	JRG3331162	ফটো উপলব্ধ	17 নাম : আজমত সেখ পিতার নাম: আজিত সেখ বাড়ির নং : n0078 বয়স : 57 লিঙ্গ : পুরুষ	WB/10/063/375189	ফটো উপলব্ধ	18 নাম : ফিরোজা স্বামীর নাম: আজমত সেখ বাড়ির নং : n0078 বয়স : 53 লিঙ্গ : মহিলা	WB/10/063/375190	ফটো উপলব্ধ
19 নাম : বাহাদুর সেখ পিতার নাম: জানমহম্মাদ সেখ বাড়ির নং : n0084 বয়স : 38 লিঙ্গ : পুরুষ	JRG4014825	ফটো উপলব্ধ	20 নাম : মাসিদুল সেখ পিতার নাম: জান মোহাম্মাদ সেখ বাড়ির নং : n0084 বয়স : 31 লিঙ্গ : পুরুষ	RDH1826817	ফটো উপলব্ধ	21 নাম : কাইজন পিতার নাম: আমির সেখ বাড়ির নং : n0068 বয়স : 63 লিঙ্গ : মহিলা	WB/10/063/375182	ফটো উপলব্ধ
22 নাম : মর্জিনা স্বামীর নাম: জুলফিকার সেখ বাড়ির নং : n0068 বয়স : 59 লিঙ্গ : মহিলা	WB/10/063/375183	ফটো উপলব্ধ	23 নাম : রাজিব সেখ পিতার নাম: এম্মাফিল সেখ বাড়ির নং : n0069 বয়স : 40 লিঙ্গ : পুরুষ	JRG4014890	ফটো উপলব্ধ	24 নাম : জাটিনা পাহাড়িয়া স্বামীর নাম: শীতল পাহাড়িয়া বাড়ির নং : n0029 বয়স : 65 লিঙ্গ : মহিলা	WB/10/063/372163	ফটো উপলব্ধ
25 নাম : মদিনা স্বামীর নাম: জলিল সেখ বাড়ির নং : n0074 বয়স : 51 লিঙ্গ : মহিলা	WB/10/063/375171	ফটো উপলব্ধ	26 নাম : সাকিব সেখ পিতার নাম: সিরাজ সেখ বাড়ির নং : n0074 বয়স : 37 লিঙ্গ : পুরুষ	RDH0946228	ফটো উপলব্ধ	27 নাম : আঙ্গরা স্বামীর নাম: সিরাজ সেখ বাড়ির নং : n0075 বয়স : 53 লিঙ্গ : মহিলা	WB/10/063/375173	ফটো উপলব্ধ
28 নাম : শালাহার বেওয়া স্বামীর নাম: কুরমান সেখ বাড়ির নং : n0054 বয়স : 57 লিঙ্গ : মহিলা	WB/10/063/375147	ফটো উপলব্ধ	29 নাম : বাবু সেখ পিতার নাম: কুরমান সেখ বাড়ির নং : n0054 বয়স : 53 লিঙ্গ : পুরুষ	WB/10/063/375145	ফটো উপলব্ধ	30 নাম : সাজেমা বিবি স্বামীর নাম: বাবু সেখ বাড়ির নং : n0054 বয়স : 50 লিঙ্গ : মহিলা	WB/10/063/375146	ফটো উপলব্ধ

বিধানসভা নির্বাচনক্ষেত্রের নং, নাম : 72-বহরমপুর
ভাগ নং, নাম : 1-পাড়া- বিলকান্দিপাড়া (আংশিক)

31	JRG3331220	নাম : নুরজাহান বিবি স্বামীর নাম: নমাজি সেখ বাড়ির নং : n0052 বয়স : 61 লিঙ্গ : মহিলা	ফটো উপলব্ধ	32	WB/10/063/375139	নাম : মুনজুরা বিবি স্বামীর নাম: তাজেম আলী বাড়ির নং : n0052 বয়স : 50 লিঙ্গ : মহিলা	ফটো উপলব্ধ	33	RDH2217891	নাম : হাবিবা খাতুন পিতার নাম: বাবু সেখ বাড়ির নং : এন০০৫৪ বয়স : 28 লিঙ্গ : মহিলা	ফটো উপলব্ধ
34	RDH2219780	নাম : ওজিলা বিবি স্বামীর নাম: বাবু সেখ বাড়ির নং : এন০০৫৪ বয়স : 27 লিঙ্গ : মহিলা	ফটো উপলব্ধ	35	RDH2214138	নাম : সোমা বিবি স্বামীর নাম: সাকিব সেখ বাড়ির নং : এন০০৫৪ বয়স : 29 লিঙ্গ : মহিলা	ফটো উপলব্ধ	36	RDH2217875	নাম : মাসুম বাবুল সেখ পিতার নাম: বাবু সেখ বাড়ির নং : এন০০৫৪ বয়স : 30 লিঙ্গ : পুরুষ	ফটো উপলব্ধ
37	JRG3331766	নাম : গোলাম মন্ডল পিতার নাম: বারিক মন্ডল বাড়ির নং : 0003 বয়স : 46 লিঙ্গ : পুরুষ	ফটো উপলব্ধ	38	RDH2214120	নাম : সামিউল সেখ পিতার নাম: সিরাজ সেখ বাড়ির নং : এন০০৫৫ বয়স : 28 লিঙ্গ : পুরুষ	ফটো উপলব্ধ	39	RDH2220879	নাম : সাকিনা বিবি স্বামীর নাম: হাসান রাজা সেখ বাড়ির নং : এন০০৫২ বয়স : 29 লিঙ্গ : মহিলা	ফটো উপলব্ধ
40	RDH2323772	নাম : জালিম মন্ডল পিতার নাম: বারিক মন্ডল বাড়ির নং : n0003 বয়স : 56 লিঙ্গ : পুরুষ	ফটো উপলব্ধ	41	JRG1854231	নাম : রবিউল ইসলাম পিতার নাম: এদরাফিল সেখ বাড়ির নং : n0069 বয়স : 44 লিঙ্গ : পুরুষ	ফটো উপলব্ধ	42	RDH2348779	নাম : ফরিদা বিবি স্বামীর নাম: নজরুল সেখ বাড়ির নং : n0037 বয়স : 57 লিঙ্গ : মহিলা	ফটো উপলব্ধ
43	RDH2348910	নাম : নজরুল সেখ পিতার নাম: উম্মেদ সেখ বাড়ির নং : n0037 বয়স : 62 লিঙ্গ : পুরুষ	ফটো উপলব্ধ	44	RDH2349058	নাম : রহেদা বিবি স্বামীর নাম: কাওসার সেখ বাড়ির নং : n0083 বয়স : 49 লিঙ্গ : মহিলা	ফটো উপলব্ধ	45	RDH1688449	নাম : জেসমিনা খাতুন স্বামীর নাম: রবিউল ইসলাম বাড়ির নং : n0069 বয়স : 33 লিঙ্গ : মহিলা	ফটো উপলব্ধ
46	RDH2349173	নাম : কাওসার সেখ পিতার নাম: জবেদ সেখ বাড়ির নং : n0083 বয়স : 52 লিঙ্গ : পুরুষ	ফটো উপলব্ধ	47	RDH2348480	নাম : আনসারুল ইসলাম পিতার নাম: ইদরাফিল সেখ বাড়ির নং : n0069 বয়স : 48 লিঙ্গ : পুরুষ	ফটো উপলব্ধ	48	RDH2503084	নাম : বিজয় মন্ডল পিতার নাম: ডালিম মন্ডল বাড়ির নং : N0003 বয়স : 24 লিঙ্গ : পুরুষ	ফটো উপলব্ধ
49	RDH2502904	নাম : নয়ন বাবুল সেখ পিতার নাম: বাবু সেখ বাড়ির নং : N0054 বয়স : 24 লিঙ্গ : পুরুষ	ফটো উপলব্ধ	50	RDH1458801	নাম : মোহম্মদ নূর আলম বিশ্বাস পিতার নাম: হামেদ বিশ্বাস বাড়ির নং : n0029 বয়স : 36 লিঙ্গ : পুরুষ	ফটো উপলব্ধ	51	RDH1544675	নাম : জুলেখা বিবি স্বামীর নাম: মোহম্মদ নূর আলম বিশ্বাস বাড়ির নং : n0029 বয়স : 34 লিঙ্গ : মহিলা	ফটো উপলব্ধ
52	RDH1133800	নাম : আবুল খায়ের সেখ পিতার নাম: জবেদ সেখ বাড়ির নং : n0083 বয়স : 35 লিঙ্গ : পুরুষ	ফটো উপলব্ধ	53	RDH2212736	নাম : সাইরা বাবু স্বামীর নাম: আবুল খায়ের সেখ বাড়ির নং : N0083 বয়স : 25 লিঙ্গ : মহিলা	ফটো উপলব্ধ	54	RDH2530665	নাম : তুয়া বিবি স্বামীর নাম: আলি আকবর সেখ বাড়ির নং : n0017 বয়স : 65 লিঙ্গ : মহিলা	ফটো উপলব্ধ
55	RDH2152379	নাম : রেজিনা বিবি স্বামীর নাম: মহরম সেখ বাড়ির নং : n0278 বয়স : 26 লিঙ্গ : মহিলা	ফটো উপলব্ধ	56	RDH2152353	নাম : মেরিনা বিবি স্বামীর নাম: আলমগীর সেখ বাড়ির নং : n0276 বয়স : 28 লিঙ্গ : মহিলা	ফটো উপলব্ধ	57	RDH2152346	নাম : ফুলসুরা খাতুন পিতার নাম: আলি মুর্তজা সরকার বাড়ির নং : n0275 বয়স : 26 লিঙ্গ : মহিলা	ফটো উপলব্ধ
58	JRG2777258	নাম : জসিম বিশ্বাস পিতার নাম: হামিদ বিশ্বাস বাড়ির নং : n0279 বয়স : 45 লিঙ্গ : পুরুষ	ফটো উপলব্ধ	59	RDH2152304	নাম : রুমা বিবি স্বামীর নাম: রাজিব সেখ বাড়ির নং : n0271 বয়স : 30 লিঙ্গ : মহিলা	ফটো উপলব্ধ	60	RDH2152270	নাম : সারমিনা বিবি স্বামীর নাম: সেলিম সেখ বাড়ির নং : n0268 বয়স : 26 লিঙ্গ : মহিলা	ফটো উপলব্ধ

বিধানসভা নির্বাচনক্ষেত্রের নং, নাম : 72-বহরমপুর
ভাগ নং, নাম : 1-পাড়া- বিলকান্দিপাড়া (আংশিক)

61	RDH2152262	ফটো উপলব্ধ	62	JRG4014494	ফটো উপলব্ধ	63	WB/10/063/375210	ফটো উপলব্ধ
নাম : রুহুল আমিন পিতার নাম: জহুর সেখ বাড়ির নং : n0267 বয়স : 26 লিঙ্গ : পুরুষ			নাম : সাফিউল ইসলাম পিতার নাম: ইস্রাফিল সেখ বাড়ির নং : 069 বয়স : 39 লিঙ্গ : পুরুষ			নাম : সাজেমা বিবি স্বামীর নাম: জানমহম্মদ সেখ বাড়ির নং : 0084 বয়স : 49 লিঙ্গ : মহিলা		
64	SRA1811702	ফটো উপলব্ধ	65	RDH2152247	ফটো উপলব্ধ	66	RDH1544832	ফটো উপলব্ধ
নাম : নার্গিস খাতুন স্বামীর নাম: জাসিম বিশ্বাস বাড়ির নং : N0029 বয়স : 29 লিঙ্গ : মহিলা			নাম : হাসিনা বিবি স্বামীর নাম: মিজামুল সেখ বাড়ির নং : n0265 বয়স : 29 লিঙ্গ : মহিলা			নাম : রুপালী বিবি স্বামীর নাম: মুস্তাফা বিশ্বাস বাড়ির নং : n0029 বয়স : 35 লিঙ্গ : মহিলা		
67	RDH2584654	ফটো উপলব্ধ	68	JRG3068905	ফটো উপলব্ধ	69	RDH2718260	ফটো উপলব্ধ
নাম : সেলিনা বিবি স্বামীর নাম: কাজেম সেখ বাড়ির নং : n0083 বয়স : 46 লিঙ্গ : মহিলা			নাম : মুস্তাফা বিশ্বাস পিতার নাম: হামিদ বিশ্বাস বাড়ির নং : n0029 বয়স : 37 লিঙ্গ : পুরুষ			নাম : ওয়াসিম সেখ পিতার নাম: কাজেম সেখ বাড়ির নং : এন0083 বয়স : 22 লিঙ্গ : পুরুষ		
70	RDH1459023	ফটো উপলব্ধ	71	RDH1544873	ফটো উপলব্ধ	72	RDH2077477	ফটো উপলব্ধ
নাম : জাহাঙ্গীর সেখ পিতার নাম: জলিল সেখ বাড়ির নং : n0074 বয়স : 34 লিঙ্গ : পুরুষ			নাম : মিরিনা বিবি স্বামীর নাম: নুর আইন সেখ বাড়ির নং : n0035 বয়স : 42 লিঙ্গ : মহিলা			নাম : হালিম সেখ পিতার নাম: আব্দুল সেখ বাড়ির নং : 35 বয়স : 35 লিঙ্গ : পুরুষ		
73	RDH2077436	ফটো উপলব্ধ	74	RDH2077428	ফটো উপলব্ধ	75	RDH2077410	ফটো উপলব্ধ
নাম : পরিণা বিবি স্বামীর নাম: জাব্বার আলি সেখ বাড়ির নং : 52 বয়স : 43 লিঙ্গ : মহিলা			নাম : সাহেদা বিবি স্বামীর নাম: মাসাদুল সেখ বাড়ির নং : 35 বয়স : 34 লিঙ্গ : মহিলা			নাম : মাসাদুল সেখ পিতার নাম: আব্দুল্লা সেখ বাড়ির নং : 35 বয়স : 37 লিঙ্গ : পুরুষ		
76	RDH2811388	ফটো উপলব্ধ	77	WB/10/063/369514	ফটো উপলব্ধ	78	RDH2053411	ফটো উপলব্ধ
নাম : মমতাজ বেগম স্বামীর নাম: পেয়শ আলী মন্ডল বাড়ির নং : n0018 বয়স : 54 লিঙ্গ : মহিলা			নাম : আলিয়া বিবি স্বামীর নাম: আকবর সেখ বাড়ির নং : n0218 বয়স : 49 লিঙ্গ : মহিলা			নাম : আইরিন ফেরদৌস স্বামীর নাম: রাজীব সেখ বাড়ির নং : n0069 বয়স : 30 লিঙ্গ : মহিলা		
79	RDH2053379	ফটো উপলব্ধ	80	RDH2053346	ফটো উপলব্ধ	81	RDH2053320	ফটো উপলব্ধ
নাম : সাহানা জ বিবি স্বামীর নাম: হালিম সেখ বাড়ির নং : n0035 বয়স : 29 লিঙ্গ : মহিলা			নাম : তুহিন রাজা পিতার নাম: কাজেম সেখ বাড়ির নং : n0083 বয়স : 28 লিঙ্গ : পুরুষ			নাম : হাসান রাজা সেখ পিতার নাম: আমজাদ সেখ বাড়ির নং : n0052 বয়স : 28 লিঙ্গ : পুরুষ		
82	RDH2053296	ফটো উপলব্ধ	83	WB/10/063/375003	ফটো উপলব্ধ	84	WB/10/063/378189	ফটো উপলব্ধ
নাম : ডালিম সেখ পিতার নাম: আবদুল্লা সেখ বাড়ির নং : n0035 বয়স : 31 লিঙ্গ : পুরুষ			নাম : সাকেবা বিবি স্বামীর নাম: হামিদ সেখ বাড়ির নং : n0029 বয়স : 75 লিঙ্গ : মহিলা			নাম : মঞ্জিলা স্বামীর নাম: কলম সেখ বাড়ির নং : n0182 বয়স : 56 লিঙ্গ : মহিলা		
85	WB/10/063/375185	ফটো উপলব্ধ	86	WB/10/063/375014	ফটো উপলব্ধ	87	WB/10/063/375138	ফটো উপলব্ধ
নাম : লাইলা স্বামীর নাম: ইস্রাফিল সেখ বাড়ির নং : n0069 বয়স : 63 লিঙ্গ : মহিলা			নাম : সারভানু বিবি স্বামীর নাম: লোকমান মন্ডল বাড়ির নং : n0005 বয়স : 71 লিঙ্গ : মহিলা			নাম : তাজেম আলি সেখ পিতার নাম: মেহের সেখ বাড়ির নং : n0052 বয়স : 53 লিঙ্গ : পুরুষ		
88	WB/10/063/375136	ফটো উপলব্ধ	89	RDH1946748	ফটো উপলব্ধ	90	RDH1826916	ফটো উপলব্ধ
নাম : আমজাদ সেখ পিতার নাম: মেহের সেখ বাড়ির নং : n0052 বয়স : 55 লিঙ্গ : পুরুষ			নাম : মতিউর রহমান পিতার নাম: আবুল হাসেন মণ্ডল বাড়ির নং : n0206 বয়স : 43 লিঙ্গ : পুরুষ			নাম : চুমকী দাস স্বামীর নাম: টিংকু দাস বাড়ির নং : n0176 বয়স : 34 লিঙ্গ : মহিলা		

বিধানসভা নির্বাচনক্ষেত্রের নং, নাম : 72-বহরমপুর
ভাগ নং, নাম : 1-পাড়া- বিলকান্দিপাড়া (আংশিক)

91	JRG3348638	নাম : টিকু দাস পিতার নাম: সন্তোষ দাস বাড়ির নং : n0176 বয়স : 39 লিঙ্গ : পুরুষ	ফটো উপলব্ধ	92	WB/10/063/405220	নাম : মালতী দাস স্বামীর নাম: সন্তোষ দাস বাড়ির নং : n0175 বয়স : 55 লিঙ্গ : মহিলা	ফটো উপলব্ধ	93	WB/10/063/405219	নাম : সন্তোষ দাস পিতার নাম: যুগোল দাস বাড়ির নং : n0174 বয়স : 60 লিঙ্গ : পুরুষ	ফটো উপলব্ধ
94	RDH1133834	নাম : আলী হাসান মণ্ডল পিতার নাম: হারেজ আলী মণ্ডল বাড়ির নং : n0094 বয়স : 35 লিঙ্গ : পুরুষ	ফটো উপলব্ধ	95	WB/10/063/375096	নাম : হাওয়ানুর বেওয়া স্বামীর নাম: উম্মার সেখ বাড়ির নং : n0037 বয়স : 66 লিঙ্গ : মহিলা	ফটো উপলব্ধ	96	RDH2214096	নাম : ফরিদা খাতুন পিতার নাম: সিরাজ সেখ বাড়ির নং : এন০০৭৫ বয়স : 28 লিঙ্গ : মহিলা	ফটো উপলব্ধ
97	RDH2323780	নাম : ফুলসুরা বিবি স্বামীর নাম: জালিম মন্ডল বাড়ির নং : n0003 বয়স : 50 লিঙ্গ : মহিলা	ফটো উপলব্ধ	98	RDH2502755	নাম : সুলেখা খাতুন পিতার নাম: জালিম মন্ডল বাড়ির নং : N0003 বয়স : 24 লিঙ্গ : মহিলা	ফটো উপলব্ধ	99	RDH2530616	নাম : নাসিম বিশ্বাস পিতার নাম: হামিদ বিশ্বাস বাড়ির নং : n0029 বয়স : 39 লিঙ্গ : পুরুষ	ফটো উপলব্ধ
100	RDH2530970	নাম : ডালিম মণ্ডল পিতার নাম: বারিক মণ্ডল বাড়ির নং : n0003 বয়স : 48 লিঙ্গ : পুরুষ	ফটো উপলব্ধ	101	RDH2580306	নাম : কৌশিক সেখ পিতার নাম: কাজেম সেখ বাড়ির নং : এন0083 বয়স : 23 লিঙ্গ : পুরুষ	ফটো উপলব্ধ	102	RDH2584795	নাম : সোহেল সেখ পিতার নাম: মান্নান সেখ বাড়ির নং : এন0038 বয়স : 23 লিঙ্গ : পুরুষ	ফটো উপলব্ধ
103	RDH2584647	নাম : কাজেম সেখ পিতার নাম: জবেদ সেখ বাড়ির নং : n0083 বয়স : 56 লিঙ্গ : পুরুষ	ফটো উপলব্ধ	104	RDH2585016	নাম : মান্নান সেখ পিতার নাম: উম্মার সেখ বাড়ির নং : n0038 বয়স : 51 লিঙ্গ : পুরুষ	ফটো উপলব্ধ	105	RDH1322494	নাম : নুর আইন সেখ পিতার নাম: মহরম আলি সেখ বাড়ির নং : n0035 বয়স : 47 লিঙ্গ : পুরুষ	ফটো উপলব্ধ
106	JRG2776938	নাম : কদবানু বিবি স্বামীর নাম: আকবর আলি বাড়ির নং : n0041 বয়স : 61 লিঙ্গ : মহিলা	ফটো উপলব্ধ	107	RDH2795649	নাম : সুফিয়া খাতুন স্বামীর নাম: সাইফুল সাইফুল সেখ বাড়ির নং : এন0041 বয়স : 24 লিঙ্গ : মহিলা	ফটো উপলব্ধ	108	JRG3331154	নাম : আকবর আলি পিতার নাম: জামান সেখ বাড়ির নং : n0041 বয়স : 63 লিঙ্গ : পুরুষ	ফটো উপলব্ধ
109	RDH2729143	নাম : জামশেদ সেখ পিতার নাম: জামান সেখ বাড়ির নং : n0041 বয়স : 52 লিঙ্গ : পুরুষ	ফটো উপলব্ধ	110	WB/10/063/375106	নাম : আসেদা বিবি স্বামীর নাম: জামসেদ সেখ বাড়ির নং : n0041 বয়স : 53 লিঙ্গ : মহিলা	ফটো উপলব্ধ	111	RDH1688365	নাম : লালন সেখ পিতার নাম: সমসের সেখ বাড়ির নং : n0041 বয়স : 31 লিঙ্গ : পুরুষ	ফটো উপলব্ধ
112	WB/10/063/375108	নাম : মানুয়ারা বিবি স্বামীর নাম: জমসের মন্ডল বাড়ির নং : n0041 বয়স : 53 লিঙ্গ : মহিলা	ফটো উপলব্ধ	113	RDH1826692	নাম : সাইফুল সেখ পিতার নাম: আকবর আলী বাড়ির নং : n0041 বয়স : 30 লিঙ্গ : পুরুষ	ফটো উপলব্ধ	114	RDH2829281	নাম : সারজিনা খাতুন পিতার নাম: জামশেদ সেখ বাড়ির নং : এন0041 বয়স : 20 লিঙ্গ : মহিলা	ফটো উপলব্ধ
115	RDH2673754	নাম : সামেদ আলী পিতার নাম: রিয়াজুদ্দিন সেখ বাড়ির নং : n0082 বয়স : 55 লিঙ্গ : পুরুষ	ফটো উপলব্ধ	116	RDH2673341	নাম : টগরা বিবি স্বামীর নাম: সামেদ আলি বাড়ির নং : n0082 বয়স : 51 লিঙ্গ : মহিলা	ফটো উপলব্ধ	117	RDH1946813	নাম : মোঃ গোলাম মোস্তফা পিতার নাম: মোঃ আকবর আলী বাড়ির নং : n0107 বয়স : 29 লিঙ্গ : পুরুষ	ফটো উপলব্ধ
118	JRG1854132	নাম : আদিনা বিবি স্বামীর নাম: মোঃ আকবর আলী বাড়ির নং : n0107 বয়স : 51 লিঙ্গ : মহিলা	ফটো উপলব্ধ	119	JRG1853704	নাম : মোহাম্মদ আকবর আলী পিতার নাম: মোহাম্মদ ইয়াদ আলি বিশ্বাস বাড়ির নং : n0107 বয়স : 63 লিঙ্গ : পুরুষ	ফটো উপলব্ধ	120	RDH2121358	নাম : নিলুফা ইয়াসমিন পিতার নাম: সাজাহান মন্ডল বাড়ির নং : 0061 বয়স : 27 লিঙ্গ : মহিলা	ফটো উপলব্ধ

বিধানসভা নির্বাচনক্ষেত্রের নং, নাম : 72-বহরমপুর
ভাগ নং, নাম : 1-পাড়া- বিলকান্দিপাড়া (আংশিক)

121 নাম : সাইদুল ইসলাম পিতার নাম: দুইকারি সেখ বাড়ির নং : n0076 বয়স : 55 লিঙ্গ : পুরুষ	RDH2332401 ফটো উপলব্ধ	122 নাম : সোহেল রানা পিতার নাম: সাইদুল ইসলাম বাড়ির নং : n0076 বয়স : 29 লিঙ্গ : পুরুষ	RDH1946789 ফটো উপলব্ধ	123 নাম : বেলিনা বিবি স্বামীর নাম: রফিকুল ইসলাম বাড়ির নং : n0072 বয়স : 35 লিঙ্গ : মহিলা	RDH1322635 ফটো উপলব্ধ
124 নাম : সেলিনা (বিবি) খাতুন স্বামীর নাম: সফিকুল ইসলাম বাড়ির নং : n0072 বয়স : 36 লিঙ্গ : মহিলা	RDH1322411 ফটো উপলব্ধ	125 নাম : সফিকুল ইসলাম পিতার নাম: নজরুল ইসলাম বাড়ির নং : n0072 বয়স : 43 লিঙ্গ : পুরুষ	JRG2777068 ফটো উপলব্ধ	126 নাম : রফিকুল ইসলাম পিতার নাম: নজরুল ইসলাম বাড়ির নং : n0072 বয়স : 44 লিঙ্গ : পুরুষ	JRG3869393 ফটো উপলব্ধ
127 নাম : সোনাভান বিবি স্বামীর নাম: নজরুল ইসলাম বাড়ির নং : n0072 বয়স : 63 লিঙ্গ : মহিলা	WB/10/063/375175 ফটো উপলব্ধ	128 নাম : নজরুল ইসলাম পিতার নাম: দরবারি সেখ বাড়ির নং : n0072 বয়স : 72 লিঙ্গ : পুরুষ	WB/10/063/375174 ফটো উপলব্ধ	129 নাম : মহিমা খাতুন পিতার নাম: তাজেম আলি সেখ বাড়ির নং : এন041 বয়স : 26 লিঙ্গ : মহিলা	RDH2251346 ফটো উপলব্ধ
130 নাম : নার্গিসা খাতুন স্বামীর নাম: নাজমুল সেখ বাড়ির নং : 0079 বয়স : 31 লিঙ্গ : মহিলা	RDH2121267 ফটো উপলব্ধ	131 নাম : দিলরুবা খাতুন পিতার নাম: সামেদ আলি সেখ বাড়ির নং : n0156 বয়স : 35 লিঙ্গ : মহিলা	RDH1322585 ফটো উপলব্ধ	132 নাম : খাদিজা খাতুন পিতার নাম: মানসুর সেখ বাড়ির নং : 0036 বয়স : 27 লিঙ্গ : মহিলা	RDH2121317 ফটো উপলব্ধ
133 নাম : জলি খাতুন পিতার নাম: জমসেদ সেখ বাড়ির নং : 0041 বয়স : 27 লিঙ্গ : মহিলা	RDH2121341 ফটো উপলব্ধ	134 নাম : হাসিনা খাতুন পিতার নাম: রেজাউল সেখ বাড়ির নং : 0044 বয়স : 30 লিঙ্গ : মহিলা	RDH2121507 ফটো উপলব্ধ	135 নাম : রেহেনা খাতুন পিতার নাম: মজিদ সেখ বাড়ির নং : 22 বয়স : 40 লিঙ্গ : মহিলা	JRG3333259 ফটো উপলব্ধ
136 নাম : ঋত্বিক সরকার পিতার নাম: হরেন সরকার বাড়ির নং : এন0168 বয়স : 21 লিঙ্গ : পুরুষ	RDH2779973 ফটো উপলব্ধ	137 নাম : লক্ষী ঘোষ স্বামীর নাম: বিজন ঘোষ বাড়ির নং : n0168 বয়স : 31 লিঙ্গ : মহিলা	RDH1946862 ফটো উপলব্ধ	138 নাম : বিজন ঘোষ পিতার নাম: মাসতনা ঘোষ বাড়ির নং : n0168 বয়স : 35 লিঙ্গ : পুরুষ	RDH1946870 ফটো উপলব্ধ
139 নাম : হরেন সরকার মায়ের নাম: রেবতী সরকার বাড়ির নং : n0168 বয়স : 39 লিঙ্গ : পুরুষ	RDH0945816 ফটো উপলব্ধ	140 নাম : কম্পনা ঘোষ স্বামীর নাম: মাস্তানা ঘোষ বাড়ির নং : n0168 বয়স : 57 লিঙ্গ : মহিলা	RDH1826890 ফটো উপলব্ধ	141 নাম : রিয়া চক্রবর্তী পিতার নাম: সুকদেব চক্রবর্তী বাড়ির নং : n0273 বয়স : 27 লিঙ্গ : মহিলা	RDH2152320 ফটো উপলব্ধ
142 নাম : সুমনা সান্যাল মায়ের নাম: রিঙ্কু সান্যাল বাড়ির নং : এন0104 বয়স : 21 লিঙ্গ : মহিলা	RDH2769776 ফটো উপলব্ধ	143 নাম : সর্বানী চক্রবর্তী স্বামীর নাম: বিকাশ চক্রবর্তী বাড়ির নং : N0104 বয়স : 30 লিঙ্গ : মহিলা	ROE1156934 ফটো উপলব্ধ	144 নাম : গৌতম সাম্রাণ মায়ের নাম: রিঙ্কু সাম্রাণ বাড়ির নং : N0104 বয়স : 25 লিঙ্গ : পুরুষ	RDH2513612 ফটো উপলব্ধ
145 নাম : বিকাশ চক্রবর্তী পিতার নাম: বিমল চক্রবর্তী বাড়ির নং : n0104 বয়স : 37 লিঙ্গ : পুরুষ	RDH1322486 ফটো উপলব্ধ	146 নাম : আলমগীর বিশ্বাস পিতার নাম: এনামুল বিশ্বাস বাড়ির নং : n0105 বয়স : 37 লিঙ্গ : পুরুষ	RDH1544865 ফটো উপলব্ধ	147 নাম : বিনা চক্রবর্তী স্বামীর নাম: লক্ষীনারায়ন চক্রবর্তী বাড়ির নং : n0105 বয়স : 57 লিঙ্গ : মহিলা	JRG1853993 ফটো উপলব্ধ
148 নাম : রিঙ্কু সাম্রাণ স্বামীর নাম: সুজিৎ সাম্রাণ বাড়ির নং : n0104 বয়স : 42 লিঙ্গ : মহিলা	JRG4014874 ফটো উপলব্ধ	149 নাম : প্রতিমা চক্রবর্তী স্বামীর নাম: বিমল চক্রবর্তী বাড়ির নং : n0104 বয়স : 65 লিঙ্গ : মহিলা	JRG1854355 ফটো উপলব্ধ	150 নাম : শ্যামলী তালুকদার স্বামীর নাম: শীতল তালুকদার বাড়ির নং : n0095 বয়স : 44 লিঙ্গ : মহিলা	JRG1853738 ফটো উপলব্ধ

বিধানসভা নির্বাচনক্ষেত্রের নং, নাম : 72-বহরমপুর
ভাগ নং, নাম : 1-পাড়া- বিলকান্দিপাড়া (আংশিক)

151 নাম : সুজয় তালুকদার পিতার নাম: শীতল তালুকদার বাড়ির নং : n0270 বয়স : 26 লিঙ্গ : পুরুষ	RDH2152296 ফটো উপলব্ধ	152 নাম : সুখেন দাস মায়ের নাম: সিন্ধু দাস বাড়ির নং : 0097 বয়স : 40 লিঙ্গ : পুরুষ	RDH2121432 ফটো উপলব্ধ	153 নাম : সালেমা বিবি স্বামীর নাম: মুক্তার মন্ডল বাড়ির নং : n0026 বয়স : 66 লিঙ্গ : মহিলা	WB/10/063/375045 ফটো উপলব্ধ
154 নাম : বন্দনা দাস স্বামীর নাম: সুখেন দাস বাড়ির নং : 0097 বয়স : 32 লিঙ্গ : মহিলা	RDH2121572 ফটো উপলব্ধ	155 নাম : অর্জুন দাস পিতার নাম: সঞ্জিব দাস বাড়ির নং : N0093 বয়স : 26 লিঙ্গ : পুরুষ	RDH2503191 ফটো উপলব্ধ	156 নাম : মনিরুদ্দিন মণ্ডল পিতার নাম: মুক্তার মণ্ডল বাড়ির নং : n0026 বয়স : 35 লিঙ্গ : পুরুষ	RDH1133826 ফটো উপলব্ধ
157 নাম : দেলরুবা বিবি স্বামীর নাম: মনিরুদ্দিন মন্ডল বাড়ির নং : n0026 বয়স : 35 লিঙ্গ : মহিলা	RDH1322536 ফটো উপলব্ধ	158 নাম : মিনতী দাস স্বামীর নাম: সঞ্জীব দাস বাড়ির নং : n0192 বয়স : 37 লিঙ্গ : মহিলা	RDH1545391 ফটো উপলব্ধ	159 নাম : সঞ্জিব দাস পিতার নাম: শ্রীদাম দাস বাড়ির নং : n0093 বয়স : 44 লিঙ্গ : পুরুষ	JRG4014551 ফটো উপলব্ধ
160 নাম : কৃষ্ণা পাহাড়িয়া স্বামীর নাম: রবি পাহাড়িয়া বাড়ির নং : n0150 বয়স : 43 লিঙ্গ : মহিলা	JRG3331725 ফটো উপলব্ধ	161 নাম : অমিত পাহাড়িয়া পিতার নাম: রবি পাহাড়িয়া বাড়ির নং : 97 বয়স : 31 লিঙ্গ : পুরুষ	RDH2077469 ফটো উপলব্ধ	162 নাম : রুপা পাহাড়িয়া পিতার নাম: রবি পাহাড়িয়া বাড়ির নং : 97 বয়স : 29 লিঙ্গ : মহিলা	RDH2077451 ফটো উপলব্ধ
163 নাম : সুমিত্রা পাল স্বামীর নাম: গৌরাজ পাল বাড়ির নং : এন0121 বয়স : 25 লিঙ্গ : মহিলা	RDH2584845 ফটো উপলব্ধ	164 নাম : মনিবালা পাল স্বামীর নাম: হরিপদ পাল বাড়ির নং : n0118 বয়স : 85 লিঙ্গ : মহিলা	JRG4030326 ফটো উপলব্ধ	165 নাম : নির্মল কুমার পাল পিতার নাম: হরিপদ পাল বাড়ির নং : n0181 বয়স : 42 লিঙ্গ : পুরুষ	JRG2775336 ফটো উপলব্ধ
166 নাম : সনাতন পাল পিতার নাম: সুবল চন্দ্র পাল বাড়ির নং : n0121 বয়স : 38 লিঙ্গ : পুরুষ	RDH1322437 ফটো উপলব্ধ	167 নাম : গৌরাজ পাল পিতার নাম: সুবল পাল বাড়ির নং : n0121 বয়স : 31 লিঙ্গ : পুরুষ	RDH1688506 ফটো উপলব্ধ	168 নাম : সুবল পাল পিতার নাম: যশি পাল বাড়ির নং : n0121 বয়স : 71 লিঙ্গ : পুরুষ	JRG0201475 ফটো উপলব্ধ
169 নাম : বাসন্তী পাল স্বামীর নাম: সুবল পাল বাড়ির নং : n0117 বয়স : 66 লিঙ্গ : মহিলা	JRG0201327 ফটো উপলব্ধ	170 নাম : শ্যামলি পাহাড়িয়া স্বামীর নাম: হরু পাহাড়িয়া বাড়ির নং : n0116 বয়স : 41 লিঙ্গ : মহিলা	JRG4029799 ফটো উপলব্ধ	171 নাম : কালু পাহাড়িয়া মায়ের নাম: সুনিতী পাহাড়িয়া বাড়ির নং : n0116 বয়স : 42 লিঙ্গ : পুরুষ	JRG3331576 ফটো উপলব্ধ
172 নাম : সুনিতা পাহাড়িয়া স্বামীর নাম: দুলা পাহাড়িয়া বাড়ির নং : n0116 বয়স : 65 লিঙ্গ : মহিলা	RDH2348639 ফটো উপলব্ধ	173 নাম : হরু পাহাড়িয়া মায়ের নাম: সুনিতী পাহাড়িয়া বাড়ির নং : n0116 বয়স : 46 লিঙ্গ : পুরুষ	JRG3331568 ফটো উপলব্ধ	174 নাম : রাজু পাহাড়িয়া পিতার নাম: মুকুন্দ পাহাড়িয়া বাড়ির নং : n0144 বয়স : 28 লিঙ্গ : পুরুষ	RDH2053205 ফটো উপলব্ধ
175 নাম : প্রমিলা পাল স্বামীর নাম: নির্মল কুমার পাল বাড়ির নং : n0099 বয়স : 38 লিঙ্গ : মহিলা	RDH0944801 ফটো উপলব্ধ	176 নাম : মনীষা পাহাড়িয়া স্বামীর নাম: মুন্না পাহাড়িয়া বাড়ির নং : N0201 বয়স : 25 লিঙ্গ : মহিলা	RDH2515161 ফটো উপলব্ধ	177 নাম : আশা পাহাড়িয়া স্বামীর নাম: সুনীল পাহাড়িয়া বাড়ির নং : N0112 বয়স : 34 লিঙ্গ : মহিলা	RDH2515096 ফটো উপলব্ধ
178 নাম : মিঠু পাহাড়িয়া পিতার নাম: রঞ্জিত পাহাড়িয়া বাড়ির নং : এন0২১৩ বয়স : 25 লিঙ্গ : পুরুষ	RDH2210755 ফটো উপলব্ধ	179 নাম : বিমল পাহাড়িয়া পিতার নাম: জানকী পাহাড়িয়া বাড়ির নং : এন0১০১ বয়স : 58 লিঙ্গ : পুরুষ	WB/10/063/372117 ফটো উপলব্ধ	180 নাম : নিলিমা পাহাড়িয়া স্বামীর নাম: প্রসেনজিৎ পাহাড়িয়া বাড়ির নং : এন0১৫১ বয়স : 27 লিঙ্গ : মহিলা	RDH2220895 ফটো উপলব্ধ

বিধানসভা নির্বাচনক্ষেত্রের নং, নাম : 72-বহরমপুর
ভাগ নং, নাম : 1-পাড়া- বিলকান্দিপাড়া (আংশিক)

181 নাম : মমতা পাহাড়িয়া স্বামীর নাম: পোপাল পাহাড়িয়া বাড়ির নং : এন০১০৯৮ বয়স : 34 লিঙ্গ : মহিলা	RDH1687383 ফটো উপলব্ধ	182 নাম : রাজেশ পাহাড়িয়া মায়ের নাম: মমতা পাহাড়িয়া বাড়ির নং : এন01098 বয়স : 20 লিঙ্গ : পুরুষ	RDH2855708 ফটো উপলব্ধ	183 নাম : সুমিত্রা পাহাড়িয়া স্বামীর নাম: পল্টু পাহাড়িয়া বাড়ির নং : এন0120 বয়স : 32 লিঙ্গ : মহিলা	RDH2253177 ফটো উপলব্ধ
184 নাম : নারায়ণ পাহাড়িয়া পিতার নাম: চাদু পাহাড়িয়া বাড়ির নং : এন০০৯৯ বয়স : 59 লিঙ্গ : পুরুষ	WB/10/063/372148 ফটো উপলব্ধ	185 নাম : বিনোদ পাহাড়িয়া পিতার নাম: সূর্য পাহাড়িয়া বাড়ির নং : এন০২৫৯ বয়স : 26 লিঙ্গ : পুরুষ	RDH2220796 ফটো উপলব্ধ	186 নাম : পল্টু পাহাড়িয়া পিতার নাম: গনেশ পাহাড়িয়া বাড়ির নং : এন০১২০ বয়স : 34 লিঙ্গ : পুরুষ	RDH1322346 ফটো উপলব্ধ
187 নাম : সপ্তম পাহাড়িয়া পিতার নাম: নারায়ণ পাহাড়িয়া বাড়ির নং : n0099 বয়স : 28 লিঙ্গ : পুরুষ	RDH2053262 ফটো উপলব্ধ	188 নাম : পিঙ্কি পাহাড়িয়া স্বামীর নাম: রমেশ পাহাড়িয়া বাড়ির নং : n0201 বয়স : 28 লিঙ্গ : মহিলা	RDH2053247 ফটো উপলব্ধ	189 নাম : সঞ্জীব পাহাড়িয়া পিতার নাম: রবি পাহাড়িয়া বাড়ির নং : এন0132 বয়স : 34 লিঙ্গ : পুরুষ	RDH2281517 ফটো উপলব্ধ
190 নাম : চেপু পাহাড়িয়া মায়ের নাম: লক্ষণ পাহাড়িয়া বাড়ির নং : এন০১৯৮ বয়স : 25 লিঙ্গ : মহিলা	RDH2210672 ফটো উপলব্ধ	191 নাম : পৌতম পাহাড়িয়া মায়ের নাম: গঙ্গা পাহাড়িয়া বাড়ির নং : এন০০৮৮ বয়স : 26 লিঙ্গ : পুরুষ	RDH2213890 ফটো উপলব্ধ	192 নাম : বামন পাহাড়িয়া মায়ের নাম: শীতা পাহাড়িয়া বাড়ির নং : এন০১২০ বয়স : 26 লিঙ্গ : পুরুষ	RDH2219814 ফটো উপলব্ধ
193 নাম : সিতু পাহাড়িয়া পিতার নাম: বেজে পাহাড়িয়া বাড়ির নং : এন০১২০ বয়স : 40 লিঙ্গ : পুরুষ	RDH1214287 ফটো উপলব্ধ	194 নাম : মন্দিরা পাহাড়িয়া স্বামীর নাম: সূর্য পাহাড়িয়া বাড়ির নং : এন০১২৫ বয়স : 29 লিঙ্গ : মহিলা	RDH2219830 ফটো উপলব্ধ	195 নাম : গীতা পাহাড়িয়া স্বামীর নাম: সূর্য পাহাড়িয়া বাড়ির নং : এন০২৫৯ বয়স : 51 লিঙ্গ : মহিলা	JRG3329901 ফটো উপলব্ধ
196 নাম : সুনীল পাহাড়িয়া পিতার নাম: গোবর্ধন পাহাড়িয়া বাড়ির নং : এন০১১২ বয়স : 37 লিঙ্গ : পুরুষ	RDH2210896 ফটো উপলব্ধ	197 নাম : সুকুমার পাহাড়িয়া পিতার নাম: মুকুন্দ পাহাড়িয়া বাড়ির নং : এন০১৪৪ বয়স : 27 লিঙ্গ : পুরুষ	RDH2213874 ফটো উপলব্ধ	198 নাম : মিলন পাহাড়িয়া স্বামীর নাম: দুখীরাম পাহাড়িয়া বাড়ির নং : এন০১৫১ বয়স : 38 লিঙ্গ : মহিলা	RDH1543800 ফটো উপলব্ধ
199 নাম : সতীমা পাহাড়িয়া পিতার নাম: লক্ষণ পাহাড়িয়া বাড়ির নং : এন০১১৪ বয়স : 25 লিঙ্গ : মহিলা	RDH2217834 ফটো উপলব্ধ	200 নাম : রিঙ্কু পাহাড়িয়া স্বামীর নাম: মিলন পাহাড়িয়া বাড়ির নং : এন০১৫১ বয়স : 34 লিঙ্গ : মহিলা	RDH1543818 ফটো উপলব্ধ	201 নাম : দিলীপ পাহাড়িয়া পিতার নাম: সূর্য পাহাড়িয়া বাড়ির নং : এন০২০১ বয়স : 59 লিঙ্গ : পুরুষ	WB/10/063/372032 ফটো উপলব্ধ
202 নাম : অনুশ্রী পাহাড়িয়া স্বামীর নাম: সুব্রত পাহাড়িয়া বাড়ির নং : এন০১২৭ বয়স : 32 লিঙ্গ : মহিলা	RDH2213858 ফটো উপলব্ধ	203 নাম : মহাদেব পাহাড়িয়া পিতার নাম: দিলীপ পাহাড়িয়া বাড়ির নং : এন০২০১ বয়স : 27 লিঙ্গ : পুরুষ	RDH2217651 ফটো উপলব্ধ	204 নাম : মামনী পাহাড়িয়া স্বামীর নাম: সপ্তম পাহাড়িয়া বাড়ির নং : এন০০৯৯ বয়স : 26 লিঙ্গ : মহিলা	RDH2210748 ফটো উপলব্ধ
205 নাম : রামী পাহাড়িয়া স্বামীর নাম: কাঞ্চন পাহাড়িয়া বাড়ির নং : এন০২০১ বয়স : 38 লিঙ্গ : মহিলা	RDH1214154 ফটো উপলব্ধ	206 নাম : সুমিত্রা পাহাড়িয়া স্বামীর নাম: সঞ্জয় পাহাড়িয়া বাড়ির নং : n0128 বয়স : 49 লিঙ্গ : মহিলা	WB/10/063/372067 ফটো উপলব্ধ	207 নাম : ঝন্টু সেখ পিতার নাম: ইন্দির সেখ বাড়ির নং : n0129 বয়স : 29 লিঙ্গ : পুরুষ	RDH1946755 ফটো উপলব্ধ
208 নাম : রেকসোনা বিবি স্বামীর নাম: সাইফুদ্দিন সেখ বাড়ির নং : n0131 বয়স : 38 লিঙ্গ : মহিলা	JRG4029831 ফটো উপলব্ধ	209 নাম : মঙ্গল পাহাড়িয়া স্বামীর নাম: দরীয়া পাহাড়িয়া বাড়ির নং : n0135 বয়স : 66 লিঙ্গ : মহিলা	WB/10/063/372065 ফটো উপলব্ধ	210 নাম : কাজলি পাহাড়িয়া স্বামীর নাম: রনজিত পাহাড়িয়া বাড়ির নং : n0136 বয়স : 41 লিঙ্গ : মহিলা	JRG3331675 ফটো উপলব্ধ

বিধানসভা নির্বাচনক্ষেত্রের নং, নাম : 72-বহরমপুর
ভাগ নং, নাম : 1-পাড়া- বিলকান্দিপাড়া (আংশিক)

211 নাম : তাপস পাহাড়িয়া পিতার নাম: চান্দ পাহাড়িয়া বাড়ির নং : n0138 বয়স : 35 লিঙ্গ : পুরুষ	RDH1826676 ফটো উপলব্ধ	212 নাম : লক্ষন পাহাড়িয়া পিতার নাম: চান্দ পাহাড়িয়া বাড়ির নং : n0138 বয়স : 49 লিঙ্গ : পুরুষ	JRG4014569 ফটো উপলব্ধ	213 নাম : বিলিক পাহাড়িয়া স্বামীর নাম: লক্ষন পাহাড়িয়া বাড়ির নং : n0138 বয়স : 35 লিঙ্গ : মহিলা	RDH1544758 ফটো উপলব্ধ
214 নাম : অভিজিৎ পাহাড়িয়া পিতার নাম: গোপাল পাহাড়িয়া বাড়ির নং : n0140 বয়স : 31 লিঙ্গ : পুরুষ	RDH1688514 ফটো উপলব্ধ	215 নাম : কালীদাসী পাহাড়িয়া স্বামীর নাম: চান্দ পাহাড়িয়া বাড়ির নং : n0143 বয়স : 61 লিঙ্গ : মহিলা	WB/10/063/372168 ফটো উপলব্ধ	216 নাম : দুলালি পাহাড়িয়া স্বামীর নাম: পঞ্চানন পাহাড়িয়া বাড়ির নং : n0144 বয়স : 66 লিঙ্গ : মহিলা	WB/10/063/372069 ফটো উপলব্ধ
217 নাম : স্বপন পাহাড়িয়া পিতার নাম: মুকুন্দ পাহাড়িয়া বাড়ির নং : n0144 বয়স : 33 লিঙ্গ : পুরুষ	RDH1826874 ফটো উপলব্ধ	218 নাম : মনু মন্ডল পিতার নাম: রামপদ মন্ডল বাড়ির নং : n0144 বয়স : 61 লিঙ্গ : পুরুষ	RDH1458850 ফটো উপলব্ধ	219 নাম : প্রতিমা মন্ডল(পাল) স্বামীর নাম: মনু মন্ডল বাড়ির নং : n0144 বয়স : 36 লিঙ্গ : মহিলা	RDH1544691 ফটো উপলব্ধ
220 নাম : অনুপ মন্ডল পিতার নাম: মনু মন্ডল বাড়ির নং : n0144 বয়স : 32 লিঙ্গ : পুরুষ	RDH1544659 ফটো উপলব্ধ	221 নাম : মনী পাহাড়িয়া পিতার নাম: নিতাই পাহাড়িয়া বাড়ির নং : n0145 বয়স : 53 লিঙ্গ : পুরুষ	WB/10/063/372017 ফটো উপলব্ধ	222 নাম : দুঃখীরা পাহাড়িয়া পিতার নাম: দুলাল পাহাড়িয়া বাড়ির নং : n0146 বয়স : 61 লিঙ্গ : পুরুষ	WB/10/063/372086 ফটো উপলব্ধ
223 নাম : কল্পনা পাহাড়িয়া স্বামীর নাম: দুঃখীরা পাহাড়িয়া বাড়ির নং : n0146 বয়স : 40 লিঙ্গ : মহিলা	JRG3333333 ফটো উপলব্ধ	224 নাম : মালতি পাহাড়িয়া স্বামীর নাম: পঞ্চানন পাহাড়িয়া বাড়ির নং : n0151 বয়স : 54 লিঙ্গ : মহিলা	JRG3331600 ফটো উপলব্ধ	225 নাম : প্রসেনজিৎ পাহাড়িয়া পিতার নাম: পঞ্চানন পাহাড়িয়া বাড়ির নং : n0151 বয়স : 32 লিঙ্গ : পুরুষ	RDH1826833 ফটো উপলব্ধ
226 নাম : রোজিনা পাহাড়িয়া পিতার নাম: পঞ্চানন পাহাড়িয়া বাড়ির নং : n0151 বয়স : 31 লিঙ্গ : মহিলা	RDH1826841 ফটো উপলব্ধ	227 নাম : রমেশ পাহাড়িয়া পিতার নাম: বামন পাহাড়িয়া বাড়ির নং : n0200 বয়স : 32 লিঙ্গ : পুরুষ	RDH1544014 ফটো উপলব্ধ	228 নাম : বামন পাহাড়িয়া পিতার নাম: সূর্য পাহাড়িয়া বাড়ির নং : n0201 বয়স : 63 লিঙ্গ : পুরুষ	JRG4116166 ফটো উপলব্ধ
229 নাম : ময়না পাহাড়িয়া স্বামীর নাম: বামন পাহাড়িয়া বাড়ির নং : n0202 বয়স : 56 লিঙ্গ : মহিলা	WB/10/063/372031 ফটো উপলব্ধ	230 নাম : মদন পাহাড়িয়া পিতার নাম: গনেশ পাহাড়িয়া বাড়ির নং : n0204 বয়স : 41 লিঙ্গ : পুরুষ	RDH1458587 ফটো উপলব্ধ	231 নাম : নন্দ পাহাড়িয়া পিতার নাম: চান্দ পাহাড়িয়া বাড়ির নং : n0205 বয়স : 42 লিঙ্গ : পুরুষ	RDH1214550 ফটো উপলব্ধ
232 নাম : রানী পাহাড়িয়া স্বামীর নাম: গনেশ পাহাড়িয়া বাড়ির নং : n0208 বয়স : 55 লিঙ্গ : মহিলা	WB/10/063/372176 ফটো উপলব্ধ	233 নাম : কবিতা পাহাড়িয়া স্বামীর নাম: সুনীল পাহাড়িয়া বাড়ির নং : n0274 বয়স : 28 লিঙ্গ : মহিলা	RDH2152338 ফটো উপলব্ধ	234 নাম : রিঙ্কু পাহাড়িয়া পিতার নাম: হারু পাহাড়িয়া বাড়ির নং : এন0120 বয়স : 26 লিঙ্গ : মহিলা	RDH2295301 ফটো উপলব্ধ
235 নাম : সঞ্জিব পাহাড়িয়া পিতার নাম: সুনীল পাহাড়িয়া বাড়ির নং : এন0129 বয়স : 29 লিঙ্গ : পুরুষ	RDH2585289 ফটো উপলব্ধ	236 নাম : গীতা পাহাড়িয়া স্বামীর নাম: সঞ্জিব পাহাড়িয়া বাড়ির নং : N0132 বয়স : 27 লিঙ্গ : মহিলা	RDH2515195 ফটো উপলব্ধ	237 নাম : উত্তম পাহাড়িয়া মায়ের নাম: গঙ্গা পাহাড়িয়া বাড়ির নং : n0099 বয়স : 31 লিঙ্গ : পুরুষ	RDH1826825 ফটো উপলব্ধ
238 নাম : রঞ্জনা পাহাড়িয়া পিতার নাম: বিকাশ পাহাড়িয়া বাড়ির নং : n0277 বয়স : 28 লিঙ্গ : মহিলা	RDH2152361 ফটো উপলব্ধ	239 নাম : আদরী পাহাড়িয়া স্বামীর নাম: বাসু পাহাড়িয়া বাড়ির নং : এন00201 বয়স : 35 লিঙ্গ : মহিলা	RDH1544022 ফটো উপলব্ধ	240 নাম : মনোজ পাহাড়িয়া পিতার নাম: সুরজিত পাহাড়িয়া বাড়ির নং : এন0013 বয়স : 23 লিঙ্গ : পুরুষ	RDH2584779 ফটো উপলব্ধ

বিধানসভা নির্বাচনক্ষেত্রের নং, নাম : 72-বহরমপুর
ভাগ নং, নাম : 1-পাড়া- বিলকান্দিপাড়া (আংশিক)

241 নাম : অনু পাহাড়িয়া পিতার নাম: নিতাই পাহাড়িয়া বাড়ির নং : n0261 বয়স : 26 লিঙ্গ : মহিলা	RDH2152205 ফটো উপলব্ধ	242 নাম : লক্ষ্মী পাহাড়িয়া স্বামীর নাম: সুশীল পাহাড়িয়া বাড়ির নং : এন0129 বয়স : 43 লিঙ্গ : মহিলা	RDH2580363 ফটো উপলব্ধ	243 নাম : রঞ্জিত পাহাড়িয়া পিতার নাম: শিব পাহাড়িয়া বাড়ির নং : n0213 বয়স : 44 লিঙ্গ : পুরুষ	RDH1214220 ফটো উপলব্ধ
244 নাম : চন্দন পাহাড়িয়া পিতার নাম: মিনোতি পাহাড়িয়া বাড়ির নং : n0138 বয়স : 31 লিঙ্গ : পুরুষ	RDH2515153 ফটো উপলব্ধ	245 নাম : গান্ধী পাহাড়িয়া স্বামীর নাম: শিব পাহাড়িয়া বাড়ির নং : n0215 বয়স : 59 লিঙ্গ : মহিলা	RDH0938571 ফটো উপলব্ধ	246 নাম : কালু পাহাড়িয়া পিতার নাম: সাগর পাহাড়িয়া বাড়ির নং : n0201 বয়স : 52 লিঙ্গ : পুরুষ	RDH2514982 ফটো উপলব্ধ
247 নাম : রাখী পাহাড়িয়া পিতার নাম: বামন পাহাড়িয়া বাড়ির নং : n0130 বয়স : 25 লিঙ্গ : মহিলা	RDH2515120 ফটো উপলব্ধ	248 নাম : সুনীল পাহাড়িয়া পিতার নাম: শিব পাহাড়িয়া বাড়ির নং : n0214 বয়স : 37 লিঙ্গ : পুরুষ	RDH1321710 ফটো উপলব্ধ	249 নাম : মুন্না পাহাড়িয়া পিতার নাম: কালু পাহাড়িয়া বাড়ির নং : n0201 বয়স : 26 লিঙ্গ : পুরুষ	RDH2514941 ফটো উপলব্ধ
250 নাম : বাপন পাহাড়িয়া পিতার নাম: বামন পাহাড়িয়া বাড়ির নং : N0143 বয়স : 24 লিঙ্গ : পুরুষ	RDH2504074 ফটো উপলব্ধ	251 নাম : কুমা পাহাড়িয়া পিতার নাম: বামন পাহাড়িয়া বাড়ির নং : N0143 বয়স : 28 লিঙ্গ : মহিলা	RDH2504157 ফটো উপলব্ধ	252 নাম : পপি পাহাড়িয়া পিতার নাম: সঞ্জয় পাহাড়িয়া বাড়ির নং : N0128 বয়স : 24 লিঙ্গ : মহিলা	RDH2515229 ফটো উপলব্ধ
253 নাম : শীলা পাহাড়িয়া স্বামীর নাম: বিশ্বজিৎ পাহাড়িয়া বাড়ির নং : এন0146 বয়স : 21 লিঙ্গ : মহিলা	RDH2746360 ফটো উপলব্ধ	254 নাম : আয়েশা খাতুন পিতার নাম: আলি বকর সেখ বাড়ির নং : নং15 বয়স : 27 লিঙ্গ : মহিলা	RDH2210169 ফটো উপলব্ধ	255 নাম : অর্জুন পাহাড়িয়া পিতার নাম: দেবু পাহাড়িয়া বাড়ির নং : n0120 বয়স : 33 লিঙ্গ : পুরুষ	RDH1544790 ফটো উপলব্ধ
256 নাম : কাঞ্চন পাহাড়িয়া পিতার নাম: ধরনী পাহাড়িয়া বাড়ির নং : 0024 বয়স : 27 লিঙ্গ : মহিলা	RDH2121283 ফটো উপলব্ধ	257 নাম : বুদ্ধ পাহাড়িয়া পিতার নাম: লক্ষ্মণ পাহাড়িয়া বাড়ির নং : এন0114 বয়স : 22 লিঙ্গ : পুরুষ	RDH2679975 ফটো উপলব্ধ	258 নাম : অভিজিত পাহাড়িয়া পিতার নাম: দুঃখীরাম পাহাড়িয়া বাড়ির নং : এন0146 বয়স : 22 লিঙ্গ : পুরুষ	RDH2679892 ফটো উপলব্ধ
259 নাম : সরস্বতী পাহাড়ী স্বামীর নাম: রাজু পাহাড়িয়া বাড়ির নং : এন0141 বয়স : 23 লিঙ্গ : মহিলা	RDH2694495 ফটো উপলব্ধ	260 নাম : শ্যামল পাহাড়িয়া পিতার নাম: সূর্য পাহাড়িয়া বাড়ির নং : এন0259 বয়স : 23 লিঙ্গ : পুরুষ	RDH2698181 ফটো উপলব্ধ	261 নাম : আনন্দ পাহাড়িয়া পিতার নাম: শীতল পাহাড়িয়া বাড়ির নং : এন0128 বয়স : 22 লিঙ্গ : পুরুষ	RDH2699866 ফটো উপলব্ধ
262 নাম : শিখা পাহাড়িয়া স্বামীর নাম: স্বপন পাহাড়িয়া বাড়ির নং : 0144 বয়স : 32 লিঙ্গ : মহিলা	RDH2121382 ফটো উপলব্ধ	263 নাম : সুহাগী পাহাড়িয়া স্বামীর নাম: রাজকুমার পাহাড়িয়া বাড়ির নং : 0210 বয়স : 27 লিঙ্গ : মহিলা	RDH2121309 ফটো উপলব্ধ	264 নাম : গৌরা পাহাড়িয়া পিতার নাম: বসুদেব পাহাড়িয়া বাড়ির নং : এন0201 বয়স : 23 লিঙ্গ : পুরুষ	RDH2651016 ফটো উপলব্ধ
265 নাম : কাঞ্চন পাহাড়িয়া স্বামীর নাম: দিলীপ পাহাড়িয়া বাড়ির নং : এন0২০১ বয়স : 55 লিঙ্গ : মহিলা	JRG3349669 ফটো উপলব্ধ	266 নাম : রানু পাহাড়িয়া পিতার নাম: নিতাই পাহাড়িয়া বাড়ির নং : 0109 বয়স : 28 লিঙ্গ : মহিলা	RDH2121440 ফটো উপলব্ধ	267 নাম : সন্ধ্যা পাহাড়িয়া পিতার নাম: বামন পাহাড়িয়া বাড়ির নং : n0201 বয়স : 28 লিঙ্গ : মহিলা	RDH2053288 ফটো উপলব্ধ
268 নাম : লক্ষ্মী পাহাড়িয়া স্বামীর নাম: প্রদীপ পাহাড়িয়া বাড়ির নং : n0201 বয়স : 29 লিঙ্গ : মহিলা	RDH2053270 ফটো উপলব্ধ	269 নাম : সরস্বতী পাহাড়িয়া পিতার নাম: কান্দ পাহাড়িয়া বাড়ির নং : n0102 বয়স : 30 লিঙ্গ : মহিলা	RDH2053429 ফটো উপলব্ধ	270 নাম : রাজ কুমার পাহাড়িয়া পিতার নাম: রবি পাহাড়িয়া বাড়ির নং : n0210 বয়স : 30 লিঙ্গ : পুরুষ	RDH1946854 ফটো উপলব্ধ

বিধানসভা নির্বাচনক্ষেত্রের নং, নাম : 72-বহরমপুর
ভাগ নং, নাম : 1-পাড়া- বিলকান্দিপাড়া (আংশিক)

271	RDH1687391	ফটো উপলব্ধ	272	RDH2053395	ফটো উপলব্ধ	273	WB/10/063/372044	ফটো উপলব্ধ
নাম : কুমুম কলী পাহাড়িয়া স্বামীর নাম: মদন পাহাড়িয়া বাড়ির নং : n0210 বয়স : 39 লিঙ্গ : মহিলা			নাম : মৌসুমী প্রামানিক স্বামীর নাম: সিদ্ধার্থ প্রামানিক বাড়ির নং : n0131 বয়স : 31 লিঙ্গ : মহিলা			নাম : সরস্বতী পাহাড়িয়া স্বামীর নাম: রবি পাহাড়িয়া বাড়ির নং : n0115 বয়স : 55 লিঙ্গ : মহিলা		
274	JRG4029765	ফটো উপলব্ধ	275	JRG3331345	ফটো উপলব্ধ	276	JRG4029757	ফটো উপলব্ধ
নাম : শেফালী পাহাড়িয়া স্বামীর নাম: লক্ষন পাহাড়িয়া বাড়ির নং : n0114 বয়স : 38 লিঙ্গ : মহিলা			নাম : লক্ষন পাহাড়িয়া মায়ের নাম: কামালী পাহাড়িয়া বাড়ির নং : n0114 বয়স : 42 লিঙ্গ : পুরুষ			নাম : শুকু পাহাড়িয়া স্বামীর নাম: সুরজীত পাহাড়িয়া বাড়ির নং : n0113 বয়স : 39 লিঙ্গ : মহিলা		
277	RDH1826957	ফটো উপলব্ধ	278	RDH1826932	ফটো উপলব্ধ	279	RDH1826908	ফটো উপলব্ধ
নাম : শ্যামলী পাহাড়িয়া পিতার নাম: বাবলু পাহাড়িয়া বাড়ির নং : n0113 বয়স : 33 লিঙ্গ : মহিলা			নাম : রাসিদা বিবি স্বামীর নাম: সাদাম হোসেন বাড়ির নং : n0112 বয়স : 30 লিঙ্গ : মহিলা			নাম : সাদাম হোসেন মায়ের নাম: মানুয়ার বেওয়া বাড়ির নং : n0112 বয়স : 32 লিঙ্গ : পুরুষ		
280	RDH1544618	ফটো উপলব্ধ	281	RDH1544600	ফটো উপলব্ধ	282	WB/10/063/372016	ফটো উপলব্ধ
নাম : মমতা পাহাড়িয়া স্বামীর নাম: দীপক পাহাড়িয়া বাড়ির নং : n0112 বয়স : 32 লিঙ্গ : মহিলা			নাম : দীপক পাহাড়িয়া পিতার নাম: বিনয় পাহাড়িয়া বাড়ির নং : n0112 বয়স : 34 লিঙ্গ : পুরুষ			নাম : নিতাই পাহাড়িয়া পিতার নাম: বনমালী পাহাড়িয়া বাড়ির নং : n0109 বয়স : 56 লিঙ্গ : পুরুষ		
283	JRG3331311	ফটো উপলব্ধ	284	JRG3331303	ফটো উপলব্ধ	285	JRG3331444	ফটো উপলব্ধ
নাম : শুকু পাহাড়িয়া স্বামীর নাম: কাদনা পাহাড়িয়া বাড়ির নং : n0102 বয়স : 50 লিঙ্গ : মহিলা			নাম : কাদনা পাহাড়িয়া পিতার নাম: চাদু পাহাড়িয়া বাড়ির নং : n0102 বয়স : 53 লিঙ্গ : পুরুষ			নাম : মনা পাহাড়িয়া স্বামীর নাম: নারায়ন পাহাড়িয়া বাড়ির নং : n0101 বয়স : 51 লিঙ্গ : মহিলা		
286	JRG3331436	ফটো উপলব্ধ	287	JRG3331469	ফটো উপলব্ধ	288	WB/10/063/372149	ফটো উপলব্ধ
নাম : নারায়ন পাহাড়িয়া পিতার নাম: কুদান পাহাড়িয়া বাড়ির নং : n0101 বয়স : 56 লিঙ্গ : পুরুষ			নাম : শান্তি পাহাড়িয়া স্বামীর নাম: শীতল পাহাড়িয়া বাড়ির নং : n0099 বয়স : 40 লিঙ্গ : মহিলা			নাম : গঙ্গা পাহাড়িয়া স্বামীর নাম: নারায়ন পাহাড়িয়া বাড়ির নং : n0099 বয়স : 56 লিঙ্গ : মহিলা		
289	RDH1688357	ফটো উপলব্ধ	290	JRG3331360	ফটো উপলব্ধ	291	JRG3331352	ফটো উপলব্ধ
নাম : অঞ্জু পাল স্বামীর নাম: সনাতন পাল বাড়ির নং : n0122 বয়স : 33 লিঙ্গ : মহিলা			নাম : দেবী পাহাড়িয়া স্বামীর নাম: গোপাল পাহাড়িয়া বাড়ির নং : n0140 বয়স : 51 লিঙ্গ : মহিলা			নাম : গোপাল পাহাড়িয়া পিতার নাম: কালীপদ পাহাড়িয়া বাড়ির নং : n0140 বয়স : 52 লিঙ্গ : পুরুষ		
292	RDH1322577	ফটো উপলব্ধ	293	RDH1544774	ফটো উপলব্ধ	294	WB/10/063/372076	ফটো উপলব্ধ
নাম : সুমিত্রা পাহাড়িয়া পিতার নাম: চাদু পাহাড়িয়া বাড়ির নং : n0138 বয়স : 29 লিঙ্গ : মহিলা			নাম : মিনোতি পাহাড়িয়া পিতার নাম: চাদু পাহাড়িয়া বাড়ির নং : n0138 বয়স : 37 লিঙ্গ : মহিলা			নাম : চান্দু পাহাড়িয়া পিতার নাম: কালুহরি পাহাড়িয়া বাড়ির নং : n0138 বয়স : 64 লিঙ্গ : পুরুষ		
295	WB/10/063/372158	ফটো উপলব্ধ	296	WB/10/063/372055	ফটো উপলব্ধ	297	JRG4014676	ফটো উপলব্ধ
নাম : সরস্বতী পাহাড়িয়া স্বামীর নাম: কালু পাহাড়িয়া বাড়ির নং : n0134 বয়স : 48 লিঙ্গ : মহিলা			নাম : লক্ষী পাহাড়িয়া স্বামীর নাম: রবি পাহাড়িয়া বাড়ির নং : n0132 বয়স : 49 লিঙ্গ : মহিলা			নাম : সিদ্ধার্থ প্রামানিক পিতার নাম: সাধন প্রামানিক বাড়ির নং : n0131 বয়স : 38 লিঙ্গ : পুরুষ		
298	RDH1826866	ফটো উপলব্ধ	299	JRG3331378	ফটো উপলব্ধ	300	JRG4014627	ফটো উপলব্ধ
নাম : সরস্বতী পাহাড়িয়া স্বামীর নাম: বামন পাহাড়িয়া বাড়ির নং : n0131 বয়স : 36 লিঙ্গ : মহিলা			নাম : বামন পাহাড়িয়া পিতার নাম: দেবু পাহাড়িয়া বাড়ির নং : n0131 বয়স : 42 লিঙ্গ : পুরুষ			নাম : রাসমনি পাহাড়িয়া স্বামীর নাম: বামন পাহাড়িয়া বাড়ির নং : n0130 বয়স : 42 লিঙ্গ : মহিলা		

বিধানসভা নির্বাচনক্ষেত্রের নং, নাম : 72-বহরমপুর
ভাগ নং, নাম : 1-পাড়া- বিলকান্দিপাড়া (আংশিক)

301 নাম : জয় পাহাড়িয়া মায়ের নাম: রাসমনি পাহাড়িয়া বাড়ির নং : এন0130 বয়স : 21 লিঙ্গ : পুরুষ	RDH2827319 ফটো উপলব্ধ	302 নাম : সুশীল পাহাড়িয়া পিতার নাম: কালীপদ পাহাড়িয়া বাড়ির নং : n0129 বয়স : 58 লিঙ্গ : পুরুষ	WB/10/063/372058 ফটো উপলব্ধ	303 নাম : সঞ্জয় পাহাড়িয়া পিতার নাম: দরিয়া পাহাড়িয়া বাড়ির নং : n0128 বয়স : 53 লিঙ্গ : পুরুষ	WB/10/063/372066 ফটো উপলব্ধ
304 নাম : রেবা পাহাড়িয়া স্বামীর নাম: বিকাশ পাহাড়িয়া বাড়ির নং : n0127 বয়স : 42 লিঙ্গ : মহিলা	JRG3331592 ফটো উপলব্ধ	305 নাম : সুব্রত পাহাড়িয়া পিতার নাম: নারায়ন পাহাড়িয়া বাড়ির নং : n0127 বয়স : 34 লিঙ্গ : পুরুষ	RDH1688241 ফটো উপলব্ধ	306 নাম : বাসন্তী পাহাড়িয়া স্বামীর নাম: নারায়ন পাহাড়িয়া বাড়ির নং : n0127 বয়স : 66 লিঙ্গ : মহিলা	WB/10/063/372102 ফটো উপলব্ধ
307 নাম : সরস্বতী পাহাড়িয়া পিতার নাম: নারায়ন চন্দ্র পাহাড়িয়া বাড়ির নং : n0127 বয়স : 44 লিঙ্গ : মহিলা	RDH1688522 ফটো উপলব্ধ	308 নাম : নারায়ন চন্দ্র পাহাড়িয়া পিতার নাম: কাদরু পাহাড়িয়া বাড়ির নং : n0127 বয়স : 70 লিঙ্গ : পুরুষ	WB/10/063/372101 ফটো উপলব্ধ	309 নাম : সূর্য পাহাড়িয়া পিতার নাম: দরিয়া পাহাড়িয়া বাড়ির নং : n0125 বয়স : 41 লিঙ্গ : পুরুষ	JRG3331550 ফটো উপলব্ধ
310 নাম : বিমল পাহাড়িয়া পিতার নাম: দেবু পাহাড়িয়া বাড়ির নং : n0120 বয়স : 33 লিঙ্গ : পুরুষ	RDH1544733 ফটো উপলব্ধ	311 নাম : দেবু পাহাড়িয়া পিতার নাম: কালুহরি পাহাড়িয়া বাড়ির নং : n0120 বয়স : 57 লিঙ্গ : পুরুষ	WB/10/063/372078 ফটো উপলব্ধ	312 নাম : ঝর্ণা পাহাড়িয়া স্বামীর নাম: নিমাই পাহাড়িয়া বাড়ির নং : n0119 বয়স : 41 লিঙ্গ : মহিলা	JRG3068897 ফটো উপলব্ধ
313 নাম : নিমাই পাহাড়িয়া পিতার নাম: বাবু পাহাড়িয়া বাড়ির নং : n0119 বয়স : 49 লিঙ্গ : পুরুষ	WB/10/063/372110 ফটো উপলব্ধ	314 নাম : জ্যোৎস্না পাহাড়িয়া স্বামীর নাম: ষষ্টি পাহাড়িয়া বাড়ির নং : এন0182 বয়স : 25 লিঙ্গ : মহিলা	RDH2218691 ফটো উপলব্ধ	315 নাম : সাবিত্রী পাহাড়িয়া স্বামীর নাম: গোপাল পাহাড়িয়া বাড়ির নং : এন0120 বয়স : 27 লিঙ্গ : মহিলা	RDH2219772 ফটো উপলব্ধ
316 নাম : গোপাল পাহাড়িয়া পিতার নাম: ভীম পাহাড়িয়া বাড়ির নং : এন0120 বয়স : 30 লিঙ্গ : পুরুষ	RDH1826486 ফটো উপলব্ধ	317 নাম : পিন্টু পাহাড়িয়া পিতার নাম: গনেশ পাহাড়িয়া বাড়ির নং : n0209 বয়স : 35 লিঙ্গ : পুরুষ	RDH1321629 ফটো উপলব্ধ	318 নাম : মৌসুমী পাহাড়িয়া পিতার নাম: রবি পাহাড়িয়া বাড়ির নং : N0097 বয়স : 26 লিঙ্গ : মহিলা	RDH2504389 ফটো উপলব্ধ
319 নাম : সুমন পাহাড়িয়া পিতার নাম: সুশীল পাহাড়িয়া বাড়ির নং : এন0129 বয়স : 25 লিঙ্গ : পুরুষ	RDH2580330 ফটো উপলব্ধ	320 নাম : পূজা পাহাড়িয়া পিতার নাম: সুশীল পাহাড়িয়া বাড়ির নং : এন0129 বয়স : 20 লিঙ্গ : মহিলা	RDH2829760 ফটো উপলব্ধ	321 নাম : তুলসী পাহাড়িয়া স্বামীর নাম: বিনোদ পাহাড়িয়া বাড়ির নং : এন0259 বয়স : 23 লিঙ্গ : মহিলা	RDH2580165 ফটো উপলব্ধ
322 নাম : দীপঙ্কর পাহাড়িয়া পিতার নাম: বামন পাহাড়িয়া বাড়ির নং : এন0131 বয়স : 23 লিঙ্গ : পুরুষ	RDH2580298 ফটো উপলব্ধ	323 নাম : মীনা পাহাড়িয়া পিতার নাম: বামন পাহাড়িয়া বাড়ির নং : এন0131 বয়স : 20 লিঙ্গ : মহিলা	RDH2829679 ফটো উপলব্ধ	324 নাম : বিশুজিৎ পাহাড়িয়া পিতার নাম: দুখীরাম পাহাড়িয়া বাড়ির নং : n0146 বয়স : 24 লিঙ্গ : পুরুষ	RDH2515047 ফটো উপলব্ধ
325 নাম : কালি পাহাড়িয়া পিতার নাম: সূর্য পাহাড়িয়া বাড়ির নং : এন0201 বয়স : 37 লিঙ্গ : মহিলা	JRG4027645 ফটো উপলব্ধ	326 নাম : সঞ্জয় পাহাড়িয়া পিতার নাম: কালু পাহাড়িয়া বাড়ির নং : এন0201 বয়স : 21 লিঙ্গ : মহিলা	RDH2827368 ফটো উপলব্ধ	327 নাম : মৌমিতা পাহাড়িয়া মায়ের নাম: রামী পাহাড়িয়া বাড়ির নং : এন0201 বয়স : 20 লিঙ্গ : মহিলা	RDH2829273 ফটো উপলব্ধ
328 নাম : আদরী পাহাড়িয়া স্বামীর নাম: পিন্টু পাহাড়িয়া বাড়ির নং : এন0209 বয়স : 36 লিঙ্গ : মহিলা	RDH1458579 ফটো উপলব্ধ	329 নাম : ময়না পাহাড়িয়া স্বামীর নাম: সনত পাহাড়িয়া বাড়ির নং : এন0132 বয়স : 24 লিঙ্গ : মহিলা	RDH2584787 ফটো উপলব্ধ	330 নাম : পাপন পাহাড়িয়া পিতার নাম: সঞ্জয় পাহাড়িয়া বাড়ির নং : এন0128 বয়স : 22 লিঙ্গ : পুরুষ	RDH2699593 ফটো উপলব্ধ

বিধানসভা নির্বাচনক্ষেত্রের নং, নাম : 72-বহরমপুর
ভাগ নং, নাম : 1-পাড়া- বিলকান্দিপাড়া (আংশিক)

331	RDH2602548	ফটো উপলব্ধ	332	RDH2121416	ফটো উপলব্ধ	333	WB/10/063/369581	ফটো উপলব্ধ
নাম : বৈশাখী পাহাড়িয়া পিতার নাম: বিকাশ পাহাড়িয়া বাড়ির নং : নং15 বয়স : 23 লিঙ্গ : মহিলা			নাম : বিশ্বজিৎ পাহা.ড়িয়া পিতার নাম: গোপাল পাহা.ড়িয়া বাড়ির নং : 0140 বয়স : 29 লিঙ্গ : পুরুষ			নাম : জয়ন্তি বসু স্বামীর নাম: সুশান্ত বসু বাড়ির নং : n0178 বয়স : 76 লিঙ্গ : মহিলা		
334	RDH1544709	ফটো উপলব্ধ	335	WB/10/063/369580	ফটো উপলব্ধ	336	UVU1935451	ফটো উপলব্ধ
নাম : সৃজন বসু পিতার নাম: সুশান্ত বসু বাড়ির নং : n0177 বয়স : 32 লিঙ্গ : পুরুষ			নাম : সুশান্ত বসু পিতার নাম: মতিলাল বসু বাড়ির নং : n0177 বয়স : 59 লিঙ্গ : পুরুষ			নাম : পারমিতা সরকার পিতার নাম: প্রদীপ কুমার সরকার বাড়ির নং : এন0177 বয়স : 27 লিঙ্গ : মহিলা		
337	RVU2222883	ফটো উপলব্ধ	338	RDH1459015	ফটো উপলব্ধ	339	RDH2121531	ফটো উপলব্ধ
নাম : পাপড়ি মুখার্জী পিতার নাম: মদন মুখার্জী বাড়ির নং : এন0177 বয়স : 33 লিঙ্গ : মহিলা			নাম : সুমন বসু পিতার নাম: সুশান্ত বসু বাড়ির নং : n0126 বয়স : 34 লিঙ্গ : পুরুষ			নাম : সামিমা আখতার বানু পিতার নাম: সাজেজুল মন্ডল বাড়ির নং : 0016 বয়স : 27 লিঙ্গ : মহিলা		
340	RDH2584837	ফটো উপলব্ধ	341	RDH1688464	ফটো উপলব্ধ	342	RDH1688423	ফটো উপলব্ধ
নাম : রাজিফা বিবি স্বামীর নাম: আলিফ সেখ বাড়ির নং : এন0077 বয়স : 23 লিঙ্গ : মহিলা			নাম : চাঁদবানু বিবি স্বামীর নাম: হাবিব সেখ বাড়ির নং : n0190 বয়স : 36 লিঙ্গ : মহিলা			নাম : মুর্শিদা বিবি স্বামীর নাম: তাহাসেন সেখ বাড়ির নং : n0189 বয়স : 51 লিঙ্গ : মহিলা		
343	RDH2530749	ফটো উপলব্ধ	344	RDH2121564	ফটো উপলব্ধ	345	RDH1321546	ফটো উপলব্ধ
নাম : শান্ত বিবি স্বামীর নাম: সাদের আলী সেখ বাড়ির নং : n0077 বয়স : 77 লিঙ্গ : মহিলা			নাম : মাহাফুজা বিবি স্বামীর নাম: রবিউল সেখ বাড়ির নং : 0092 বয়স : 34 লিঙ্গ : মহিলা			নাম : ফিরদৌসা বিবি স্বামীর নাম: বাদসু সেখ বাড়ির নং : n0220 বয়স : 35 লিঙ্গ : মহিলা		
346	RDH1322619	ফটো উপলব্ধ	347	RDH1688209	ফটো উপলব্ধ	348	JRG4014593	ফটো উপলব্ধ
নাম : মুজেরা বিবি স্বামীর নাম: মাফিজুল সেখ বাড়ির নং : n0141 বয়স : 35 লিঙ্গ : মহিলা			নাম : সঞ্জিলা খাতুন স্বামীর নাম: নাজাউল সেখ বাড়ির নং : n0160 বয়স : 33 লিঙ্গ : মহিলা			নাম : সুশীল পাহাড়িয়া পিতার নাম: দেবু পাহাড়িয়া বাড়ির নং : n0077 বয়স : 44 লিঙ্গ : পুরুষ		
349	JRG3329240	ফটো উপলব্ধ	350	RDH2348563	ফটো উপলব্ধ	351	RDH1826783	ফটো উপলব্ধ
নাম : ফিরু বিবি স্বামীর নাম: আলী মুস্তফা সেখ বাড়ির নং : n0157 বয়স : 42 লিঙ্গ : মহিলা			নাম : নাবেহার বেগুয়া স্বামীর নাম: হামিদ বিশ্বাস বাড়ির নং : n0077 বয়স : 76 লিঙ্গ : মহিলা			নাম : নিজামুল সেখ পিতার নাম: মেহেরুল সেখ বাড়ির নং : n0160 বয়স : 34 লিঙ্গ : পুরুষ		
352	WB/10/063/372019	ফটো উপলব্ধ	353	RDH1826767	ফটো উপলব্ধ	354	RDH1688191	ফটো উপলব্ধ
নাম : দুর্গী পাহাড়িয়া স্বামীর নাম: দেবু পাহাড়িয়া বাড়ির নং : n0077 বয়স : 58 লিঙ্গ : মহিলা			নাম : নাজাউল সেখ পিতার নাম: মেহেরুল সেখ বাড়ির নং : n0160 বয়স : 36 লিঙ্গ : পুরুষ			নাম : জিন্নাতুন বিবি স্বামীর নাম: মেহেরুল সেখ বাড়ির নং : n0160 বয়স : 59 লিঙ্গ : মহিলা		
355	JRG4030557	ফটো উপলব্ধ	356	RDH2281715	ফটো উপলব্ধ	357	JRG4014650	ফটো উপলব্ধ
নাম : মানোয়ারা বিবি মায়ের নাম: আলী মুর্তজা সরকার বাড়ির নং : n0158 বয়স : 53 লিঙ্গ : মহিলা			নাম : নাসিমা বিবি স্বামীর নাম: সাবিরুল সেখ বাড়ির নং : 00 বয়স : 27 লিঙ্গ : মহিলা			নাম : সুমিতা পাহাড়িয়া স্বামীর নাম: সুশীল পাহাড়িয়া বাড়ির নং : n0077 বয়স : 42 লিঙ্গ : মহিলা		
358	RDH2054468	ফটো উপলব্ধ	359	JRG3331170	ফটো উপলব্ধ	360	RDH1322627	ফটো উপলব্ধ
নাম : মৌসুমী বিবি স্বামীর নাম: আবু তালেব সেখ বাড়ির নং : n0281 বয়স : 28 লিঙ্গ : মহিলা			নাম : রুমেলা বিবি স্বামীর নাম: আত্তাব সেখ বাড়ির নং : n0077 বয়স : 50 লিঙ্গ : মহিলা			নাম : নাজেরা বিবি স্বামীর নাম: মোকিত সেখ বাড়ির নং : n0159 বয়স : 49 লিঙ্গ : মহিলা		

বিধানসভা নির্বাচনক্ষেত্রের নং, নাম : 72-বহরমপুর
ভাগ নং, নাম : 1-পাড়া- বিলকান্দিপাড়া (আংশিক)

361 নাম : আলিফ সেখ পিতার নাম: আত্তাব সেখ বাড়ির নং : এন০০৭৭ বয়স : 27 লিঙ্গ : পুরুষ	RDH2217636 ফটো উপলব্ধ	362 নাম : রাসিদা বিবি স্বামীর নাম: রাহুল মন্ডল বাড়ির নং : 0011 বয়স : 30 লিঙ্গ : মহিলা	RDH2121275 ফটো উপলব্ধ	363 নাম : আত্তাব সেখ পিতার নাম: সাদের আলী সেখ বাড়ির নং : n0077 বয়স : 53 লিঙ্গ : পুরুষ	RDH2348951 ফটো উপলব্ধ
364 নাম : ফিরোজা বিবি স্বামীর নাম: সুরমান আলি মন্ডল বাড়ির নং : 0039 বয়স : 34 লিঙ্গ : মহিলা	RDH2121374 ফটো উপলব্ধ	365 নাম : ডালিয়া বিবি স্বামীর নাম: সান্তার সেখ বাড়ির নং : n0089 বয়স : 58 লিঙ্গ : মহিলা	JRG3331188 ফটো উপলব্ধ	366 নাম : সরিফা বিবি স্বামীর নাম: মহঃ রাজিবুল ইসলাম বাড়ির নং : 0019 বয়স : 31 লিঙ্গ : মহিলা	RDH2121390 ফটো উপলব্ধ
367 নাম : সাফিজুল বিশ্বাস পিতার নাম: সেলিম বিশ্বাস বাড়ির নং : n0030 বয়স : 28 লিঙ্গ : পুরুষ	RDH2053213 ফটো উপলব্ধ	368 নাম : রাজ মাউল বিশ্বাস পিতার নাম: সেলিম বিশ্বাস বাড়ির নং : এন0030 বয়স : 27 লিঙ্গ : পুরুষ	RDH2281285 ফটো উপলব্ধ	369 নাম : শঙ্কর বিশ্বাস পিতার নাম: বাসুদেব বিশ্বাস বাড়ির নং : এন0172 বয়স : 58 লিঙ্গ : পুরুষ	JRG0208603 ফটো উপলব্ধ
370 নাম : সামিয়ারা বিবি স্বামীর নাম: সেলিম বিশ্বাস বাড়ির নং : n0030 বয়স : 48 লিঙ্গ : মহিলা	JRG0715391 ফটো উপলব্ধ	371 নাম : মিতু বিশ্বাস স্বামীর নাম: শংকর বিশ্বাস বাড়ির নং : এন0172 বয়স : 53 লিঙ্গ : মহিলা	JRG3332723 ফটো উপলব্ধ	372 নাম : শঙ্কর বিশ্বাস পিতার নাম: শ্যামল বিশ্বাস বাড়ির নং : n0172 বয়স : 34 লিঙ্গ : পুরুষ	RDH1544592 ফটো উপলব্ধ
373 নাম : শ্যামল বিশ্বাস পিতার নাম: রঘুনাথ বিশ্বাস বাড়ির নং : n0172 বয়স : 61 লিঙ্গ : পুরুষ	JRG4154654 ফটো উপলব্ধ	374 নাম : লোকনাথ বিশ্বাস পিতার নাম: শ্যামল বিশ্বাস বাড়ির নং : n0172 বয়স : 37 লিঙ্গ : পুরুষ	RDH1458868 ফটো উপলব্ধ	375 নাম : ফরিদা বিবি স্বামীর নাম: সাফিজুল বিশ্বাস বাড়ির নং : n0030 বয়স : 29 লিঙ্গ : মহিলা	RDH2053304 ফটো উপলব্ধ
376 নাম : তাজাকারুল বিশ্বাস পিতার নাম: সেলিম বিশ্বাস বাড়ির নং : N0030 বয়স : 26 লিঙ্গ : পুরুষ	RDH2502649 ফটো উপলব্ধ	377 নাম : জেসমিন বিবি স্বামীর নাম: রাজমাউল বিশ্বাস বাড়ির নং : N0030 বয়স : 27 লিঙ্গ : মহিলা	RDH2504025 ফটো উপলব্ধ	378 নাম : রাহুল বিশ্বাস পিতার নাম: শঙ্কর বিশ্বাস বাড়ির নং : এন0172 বয়স : 25 লিঙ্গ : পুরুষ	RDH2253151 ফটো উপলব্ধ
379 নাম : অনুশ্রী (দাস) বিশ্বাস স্বামীর নাম: লোকনাথ বিশ্বাস বাড়ির নং : n0172 বয়স : 33 লিঙ্গ : মহিলা	RDH1544626 ফটো উপলব্ধ	380 নাম : সাদিয়ারা বিবি স্বামীর নাম: সাফি কুল মন্ডল বাড়ির নং : n0012 বয়স : 34 লিঙ্গ : মহিলা	RDH1544725 ফটো উপলব্ধ	381 নাম : জেয়নাব বেগম স্বামীর নাম: রজিব আলী সেখ বাড়ির নং : n0043 বয়স : 76 লিঙ্গ : মহিলা	RDH2585008 ফটো উপলব্ধ
382 নাম : নাসরিন খাতুন মায়ের নাম: নারগিস বেগম বাড়ির নং : এন00 বয়স : 21 লিঙ্গ : মহিলা	RDH2780054 ফটো উপলব্ধ	383 নাম : মাকসুদা বিবি স্বামীর নাম: আসেদ সেখ বাড়ির নং : n0043 বয়স : 53 লিঙ্গ : মহিলা	RDH2584985 ফটো উপলব্ধ	384 নাম : আসেদ সেখ পিতার নাম: রজব আলী সেখ বাড়ির নং : n0043 বয়স : 47 লিঙ্গ : পুরুষ	RDH2584969 ফটো উপলব্ধ
385 নাম : আলতাব সেখ পিতার নাম: রজব আলী সেখ বাড়ির নং : n0043 বয়স : 41 লিঙ্গ : পুরুষ	JRG4014866 ফটো উপলব্ধ	386 নাম : নারগীস বেগম স্বামীর নাম: আফজাল সেখ বাড়ির নং : n0045 বয়স : 50 লিঙ্গ : মহিলা	RDH2349132 ফটো উপলব্ধ	387 নাম : রফিকুল মণ্ডল পিতার নাম: কালাম মণ্ডল বাড়ির নং : n0012 বয়স : 40 লিঙ্গ : পুরুষ	RDH0944371 ফটো উপলব্ধ
388 নাম : জহুর সেখ পিতার নাম: রজব সেখ বাড়ির নং : n0043 বয়স : 45 লিঙ্গ : পুরুষ	JRG1854223 ফটো উপলব্ধ	389 নাম : রুনালাইলা বিবি স্বামীর নাম: জহুর সেখ বাড়ির নং : n0043 বয়স : 43 লিঙ্গ : মহিলা	JRG4014718 ফটো উপলব্ধ	390 নাম : সুফিয়া বিবি স্বামীর নাম: আলতাব সেখ বাড়ির নং : n0043 বয়স : 41 লিঙ্গ : মহিলা	JRG4116398 ফটো উপলব্ধ

বিধানসভা নির্বাচনক্ষেত্রের নং, নাম : 72-বহরমপুর
ভাগ নং, নাম : 1-পাড়া- বিলকান্দিপাড়া (আংশিক)

391	RDH1214592	ফটো উপলব্ধ	392	RDH2348431	ফটো উপলব্ধ	393	JRG4030060	ফটো উপলব্ধ
নাম : আহাবুদ্দিন সেখ পিতার নাম: ইদ্রিশ সেখ বাড়ির নং : n0043 বয়স : 35 লিঙ্গ : পুরুষ			নাম : সানু বেওয়া পিতার নাম: ইমামিন সেখ বাড়ির নং : n0048 বয়স : 59 লিঙ্গ : মহিলা			নাম : নাসিমা বিবি স্বামীর নাম: হাম্মান সেখ বাড়ির নং : 0043 বয়স : 38 লিঙ্গ : মহিলা		
394	JRG4014858	ফটো উপলব্ধ	395	RDH1322551	ফটো উপলব্ধ	396	RDH2322709	ফটো উপলব্ধ
নাম : হাম্মান সেখ পিতার নাম: রজব আলী সেখ বাড়ির নং : n0043 বয়স : 38 লিঙ্গ : পুরুষ			নাম : সজ্জিলা বিবি স্বামীর নাম: রফিকুল মন্ডল বাড়ির নং : n0012 বয়স : 36 লিঙ্গ : মহিলা			নাম : জাহেদুনা বেওয়া স্বামীর নাম: কালাম মন্ডল বাড়ির নং : n0012 বয়স : 56 লিঙ্গ : মহিলা		
397	RDH0944363	ফটো উপলব্ধ	398	RDH2252609	ফটো উপলব্ধ	399	RDH2349009	ফটো উপলব্ধ
নাম : সফি কুল মন্ডল পিতার নাম: কালাম মন্ডল বাড়ির নং : n0012 বয়স : 38 লিঙ্গ : পুরুষ			নাম : কামাল সেখ পিতার নাম: আসেদ সেখ বাড়ির নং : এন043 বয়স : 25 লিঙ্গ : পুরুষ			নাম : মর্জিনা বিবি স্বামীর নাম: ইনজাজুল মন্ডল বাড়ির নং : n0062 বয়স : 49 লিঙ্গ : মহিলা		
400	RDH2121473	ফটো উপলব্ধ	401	RDH2053353	ফটো উপলব্ধ	402	JRG3331832	ফটো উপলব্ধ
নাম : অসিম মণ্ডল পিতার নাম: ডালিম মণ্ডল বাড়ির নং : 0003 বয়স : 27 লিঙ্গ : পুরুষ			নাম : রুনা খাতুন স্বামীর নাম: সোহেল সেখ বাড়ির নং : n0062 বয়স : 29 লিঙ্গ : মহিলা			নাম : সৌভাগ্য মণ্ডল স্বামীর নাম: জয়দেব মন্ডল বাড়ির নং : n0154 বয়স : 43 লিঙ্গ : মহিলা		
403	JRG3331840	ফটো উপলব্ধ	404	RDH1544808	ফটো উপলব্ধ	405	WB/10/063/375016	ফটো উপলব্ধ
নাম : বুদ্ধদেব মণ্ডল পিতার নাম: বন্দাবন মণ্ডল বাড়ির নং : n0153 বয়স : 43 লিঙ্গ : পুরুষ			নাম : সোমা মন্ডল (হাজরা) স্বামীর নাম: বুদ্ধদেব মন্ডল বাড়ির নং : n0153 বয়স : 35 লিঙ্গ : মহিলা			নাম : গিয়াসউদ্দিন মণ্ডল পিতার নাম: লোকমান মণ্ডল বাড়ির নং : n0006 বয়স : 56 লিঙ্গ : পুরুষ		
406	WB/10/063/375017	ফটো উপলব্ধ	407	WB/10/063/375018	ফটো উপলব্ধ	408	JRG3331865	ফটো উপলব্ধ
নাম : নাজেমা বিবি স্বামীর নাম: গিয়াসউদ্দিন মন্ডল বাড়ির নং : n0006 বয়স : 53 লিঙ্গ : মহিলা			নাম : ঝড় মণ্ডল পিতার নাম: লোকমান মণ্ডল বাড়ির নং : n0007 বয়স : 53 লিঙ্গ : পুরুষ			নাম : হাবিবা বিবি স্বামীর নাম: ঝড় মণ্ডল বাড়ির নং : n0007 বয়স : 40 লিঙ্গ : মহিলা		
409	RDH2811537	ফটো উপলব্ধ	410	RDH1214667	ফটো উপলব্ধ	411	RDH1946730	ফটো উপলব্ধ
নাম : গিয়াসউদ্দিন মণ্ডল পিতার নাম: আয়েজ মণ্ডল বাড়ির নং : n0014 বয়স : 60 লিঙ্গ : পুরুষ			নাম : রাজীব সেখ পিতার নাম: রাজ্জাক আলি সেখ বাড়ির নং : n0088 বয়স : 37 লিঙ্গ : পুরুষ			নাম : নুজবুল ইসলাম পিতার নাম: আসেফ আলি মন্ডল বাড়ির নং : (না) বয়স : 29 লিঙ্গ : পুরুষ		
412	RDH2730661	ফটো উপলব্ধ	413	JRG4014759	ফটো উপলব্ধ	414	WB/10/063/375057	ফটো উপলব্ধ
নাম : সাকিনা বিবি স্বামীর নাম: রজ্জাক আলি মন্ডল বাড়ির নং : n0088 বয়স : 58 লিঙ্গ : মহিলা			নাম : সেলিনা বিবি স্বামীর নাম: গোলাম পাঞ্চগতন মন্ডল বাড়ির নং : n0008 বয়স : 50 লিঙ্গ : মহিলা			নাম : বুজরুল মণ্ডল পিতার নাম: ইমাজুদ্দিন মণ্ডল বাড়ির নং : n0021 বয়স : 51 লিঙ্গ : পুরুষ		
415	JRG3666641	ফটো উপলব্ধ	416	JRG1854090	ফটো উপলব্ধ	417	JRG4030227	ফটো উপলব্ধ
নাম : আজিজ মণ্ডল পিতার নাম: গিয়াসুদ্দিন মণ্ডল বাড়ির নং : n0014 বয়স : 39 লিঙ্গ : পুরুষ			নাম : পদ্মাবতী মণ্ডল স্বামীর নাম: মণ্ডু মণ্ডল বাড়ির নং : n0103 বয়স : 57 লিঙ্গ : মহিলা			নাম : মোঃ সাজিজ মন্ডল পিতার নাম: গিয়াসউদ্দিন মন্ডল বাড়ির নং : n0014 বয়স : 37 লিঙ্গ : পুরুষ		
418	WB/10/063/375012	ফটো উপলব্ধ	419	WB/10/063/375021	ফটো উপলব্ধ	420	RDH1323658	ফটো উপলব্ধ
নাম : গোলাম পাঞ্চগতন মণ্ডল পিতার নাম: রহমান মণ্ডল বাড়ির নং : n0008 বয়স : 53 লিঙ্গ : পুরুষ			নাম : রাজ্জাক আলী মণ্ডল পিতার নাম: রফাতুল্লা মণ্ডল বাড়ির নং : n0088 বয়স : 69 লিঙ্গ : পুরুষ			নাম : রুপালী বিবি স্বামীর নাম: মতিউর রহমান বাড়ির নং : n0212 বয়স : 36 লিঙ্গ : মহিলা		

বিধানসভা নির্বাচনক্ষেত্রের নং, নাম : 72-বহরমপুর
ভাগ নং, নাম : 1-পাড়া- বিলকান্দিপাড়া (আংশিক)

421	RDH1544840	ফটো উপলব্ধ	422	JRG3331253	ফটো উপলব্ধ	423	JRG3329299	ফটো উপলব্ধ
নাম : রুপা পাহাড়িয়া স্বামীর নাম: কালু পাহাড়িয়া বাড়ির নং : n0212 বয়স : 40 লিঙ্গ : মহিলা			নাম : জয়দেব দাস পিতার নাম: বিশ্বনাথ দাস বাড়ির নং : n0212 বয়স : 41 লিঙ্গ : পুরুষ			নাম : আলি মোস্তফা সেখ পিতার নাম: আবুদে সেখ বাড়ির নং : n0212 বয়স : 51 লিঙ্গ : পুরুষ		
424	WB/10/063/372091	ফটো উপলব্ধ	425	RDH1458843	ফটো উপলব্ধ	426	RDH2530129	ফটো উপলব্ধ
নাম : কমলী পাহাড়িয়া স্বামীর নাম: বিজয় পাহাড়িয়া বাড়ির নং : n0212 বয়স : 55 লিঙ্গ : মহিলা			নাম : মানোয়ারা বেগুমা পিতার নাম: ইমদেদ সেখ বাড়ির নং : n0212 বয়স : 57 লিঙ্গ : মহিলা			নাম : নুজেরা বিবি স্বামীর নাম: আসেফ মন্ডল বাড়ির নং : n0010 বয়স : 59 লিঙ্গ : মহিলা		
427	RDH2530061	ফটো উপলব্ধ	428	RDH2252450	ফটো উপলব্ধ	429	JRG3331824	ফটো উপলব্ধ
নাম : আসেফ মন্ডল পিতার নাম: আয়েজ মন্ডল বাড়ির নং : n0010 বয়স : 66 লিঙ্গ : পুরুষ			নাম : তানিয়া ইসলাম পিতার নাম: হাবিবুর মন্ডল বাড়ির নং : এন0031 বয়স : 26 লিঙ্গ : মহিলা			নাম : হোসনারা বিবি স্বামীর নাম: হাবিবুর মন্ডল বাড়ির নং : n0031 বয়স : 45 লিঙ্গ : মহিলা		
430	RDH2584555	ফটো উপলব্ধ	431	JRG3666633	ফটো উপলব্ধ	432	RDH2531077	ফটো উপলব্ধ
নাম : হাবিবুর মন্ডল পিতার নাম: সুব্রাতী মন্ডল বাড়ির নং : n0031 বয়স : 53 লিঙ্গ : পুরুষ			নাম : মীরা চৌধুরী বিবি স্বামীর নাম: মোহাম্মদ নজরুল ইসলাম মন্ডল বাড়ির নং : n0021 বয়স : 41 লিঙ্গ : মহিলা			নাম : ইনজাজুল মন্ডল পিতার নাম: ইমাজুদ্দিন মন্ডল বাড়ির নং : n0062 বয়স : 50 লিঙ্গ : পুরুষ		
433	RDH2053197	ফটো উপলব্ধ	434	RDH1826809	ফটো উপলব্ধ	435	RDH2515302	ফটো উপলব্ধ
নাম : আশা খাতুন পিতার নাম: গোলাম পাঞ্জাতন মন্ডল বাড়ির নং : n0008 বয়স : 28 লিঙ্গ : মহিলা			নাম : নয়নতারা খাতুন বিবি স্বামীর নাম: সিরাজুল ইসলাম মন্ডল বাড়ির নং : n0010 বয়স : 32 লিঙ্গ : মহিলা			নাম : ইয়াসিরা বিবি স্বামীর নাম: সাজিজ মন্ডল বাড়ির নং : N0014 বয়স : 29 লিঙ্গ : মহিলা		
436	RDH2502995	ফটো উপলব্ধ	437	XMB1578772	ফটো উপলব্ধ	438	RDH1688399	ফটো উপলব্ধ
নাম : সলমন মন্ডল পিতার নাম: হাবিবুর মন্ডল বাড়ির নং : N0031 বয়স : 24 লিঙ্গ : পুরুষ			নাম : অঞ্জিলা বিবি স্বামীর নাম: মসিবুল বিশ্বাস বাড়ির নং : N0212 বয়স : 29 লিঙ্গ : মহিলা			নাম : অয়ন সেখ পিতার নাম: ইনজাজুল মন্ডল বাড়ির নং : n0088 বয়স : 32 লিঙ্গ : পুরুষ		
439	RDH1544766	ফটো উপলব্ধ	440	RDH1214576	ফটো উপলব্ধ	441	RDH2348571	ফটো উপলব্ধ
নাম : সরিফা খাতুন পিতার নাম: আসেফ মন্ডল বাড়ির নং : n0010 বয়স : 33 লিঙ্গ : মহিলা			নাম : দীপক মন্ডল পিতার নাম: মনু মন্ডল বাড়ির নং : n0031 বয়স : 38 লিঙ্গ : পুরুষ			নাম : মোহাম্মদ নাজরুল ইসলাম মন্ডল পিতার নাম: ইমাজুদ্দিন মন্ডল বাড়ির নং : n0021 বয়স : 46 লিঙ্গ : পুরুষ		
442	JRG2776987	ফটো উপলব্ধ	443	RDH2498525	ফটো উপলব্ধ	444	RDH2053163	ফটো উপলব্ধ
নাম : সিরাজুল ইসলাম মন্ডল পিতার নাম: আসেফ মন্ডল বাড়ির নং : n0010 বয়স : 44 লিঙ্গ : পুরুষ			নাম : প্রেমা বিবি স্বামীর নাম: নাজাবুল মন্ডল বাড়ির নং : N0006 বয়স : 24 লিঙ্গ : মহিলা			নাম : নাজাবুল মন্ডল পিতার নাম: গিয়াসুদ্দিন মন্ডল বাড়ির নং : n0006 বয়স : 28 লিঙ্গ : পুরুষ		
445	RDH2530715	ফটো উপলব্ধ	446	RDH1688407	ফটো উপলব্ধ	447	RDH2348837	ফটো উপলব্ধ
নাম : সৈয়ব আলী মন্ডল পিতার নাম: আয়েজ মন্ডল বাড়ির নং : n0212 বয়স : 59 লিঙ্গ : পুরুষ			নাম : সোহেল সেখ পিতার নাম: ইনজাজুল মন্ডল বাড়ির নং : n0062 বয়স : 32 লিঙ্গ : পুরুষ			নাম : আইনুল মন্ডল পিতার নাম: ইমাজুদ্দিন মন্ডল বাড়ির নং : n0024 বয়স : 47 লিঙ্গ : পুরুষ		
448	RDH2584548	ফটো উপলব্ধ	449	RDH2121499	ফটো উপলব্ধ	450	RDH2530947	ফটো উপলব্ধ
নাম : সুরমান মন্ডল পিতার নাম: আয়েজ মন্ডল বাড়ির নং : n0039 বয়স : 69 লিঙ্গ : পুরুষ			নাম : রুবেল মন্ডল পিতার নাম: ইনজাজুল মন্ডল বাড়ির নং : n0028 বয়স : 27 লিঙ্গ : পুরুষ			নাম : নুরজাহান বিবি স্বামীর নাম: সাইদুল সেখ বাড়ির নং : n0028 বয়স : 50 লিঙ্গ : মহিলা		

বিধানসভা নির্বাচনক্ষেত্রের নং, নাম : 72-বহরমপুর
ভাগ নং, নাম : 1-পাড়া- বিলকান্দিপাড়া (আংশিক)

451 নাম : সাবিনা বিবি পিতার নাম: রুবেল মন্ডল বাড়ির নং : এন0062 বয়স : 24 লিঙ্গ : মহিলা	RDH2585123 ফটো উপলব্ধ	452 নাম : রুপালী মন্ডল পিতার নাম: শিবু পাহাড়িয়া বাড়ির নং : n0260 বয়স : 36 লিঙ্গ : মহিলা	RDH1321744 ফটো উপলব্ধ	453 নাম : সাক্ষির মন্ডল পিতার নাম: জীতেন মন্ডল বাড়ির নং : n0269 বয়স : 26 লিঙ্গ : পুরুষ	RDH2152288 ফটো উপলব্ধ
454 নাম : নাজমিন নেসা সরকার স্বামীর নাম: আজমল মন্ডল বাড়ির নং : এন0015 বয়স : 24 লিঙ্গ : মহিলা	RDH2584753 ফটো উপলব্ধ	455 নাম : জামাতন বিবি স্বামীর নাম: জীতেন মন্ডল বাড়ির নং : N0009 বয়স : 49 লিঙ্গ : মহিলা	JRG3331782 ফটো উপলব্ধ	456 নাম : ইনতাজ আলি মন্ডল পিতার নাম: রিয়াজুদ্দিন মন্ডল বাড়ির নং : n0027 বয়স : 58 লিঙ্গ : পুরুষ	RDH2530905 ফটো উপলব্ধ
457 নাম : জিতেন মন্ডল পিতার নাম: রুবেল মন্ডল বাড়ির নং : N0009 বয়স : 54 লিঙ্গ : পুরুষ	RDH2531333 ফটো উপলব্ধ	458 নাম : নিলুফা বিবি স্বামীর নাম: মাফিজুল সেখ বাড়ির নং : N0039 বয়স : 36 লিঙ্গ : মহিলা	RDH1214097 ফটো উপলব্ধ	459 নাম : সাহানাজ খাতুন পিতার নাম: জীতেন মন্ডল বাড়ির নং : n0009 বয়স : 29 লিঙ্গ : মহিলা	RDH2053189 ফটো উপলব্ধ
460 নাম : মদিনা বিবি স্বামীর নাম: বৃজরমল মন্ডল বাড়ির নং : n0039 বয়স : 37 লিঙ্গ : মহিলা	JRG4116380 ফটো উপলব্ধ	461 নাম : আসাদুল সেখ পিতার নাম: হায়দার আলী মন্ডল বাড়ির নং : n0022 বয়স : 30 লিঙ্গ : পুরুষ	RDH1826718 ফটো উপলব্ধ	462 নাম : মুনতাজ মন্ডল পিতার নাম: রিয়াজুদ্দিন মন্ডল বাড়ির নং : n0028 বয়স : 56 লিঙ্গ : পুরুষ	WB/10/063/375048 ফটো উপলব্ধ
463 নাম : দিলরুবা বিবি স্বামীর নাম: মুনতাজ মন্ডল বাড়ির নং : n0028 বয়স : 53 লিঙ্গ : মহিলা	WB/10/063/375049 ফটো উপলব্ধ	464 নাম : এরসাদ মন্ডল পিতার নাম: আয়েজুল মন্ডল বাড়ির নং : n0015 বয়স : 63 লিঙ্গ : পুরুষ	RDH2584571 ফটো উপলব্ধ	465 নাম : মঃ সাদেকুল ইসলাম পিতার নাম: মোঃ সুরমান আলি মন্ডল বাড়ির নং : n0039 বয়স : 45 লিঙ্গ : পুরুষ	JRG3331816 ফটো উপলব্ধ
466 নাম : মমতাজ বিবি স্বামীর নাম: ইনতাজ আলি মন্ডল বাড়ির নং : n0027 বয়স : 55 লিঙ্গ : মহিলা	RDH2316032 ফটো উপলব্ধ	467 নাম : খালেদা জিয়া মন্ডল পিতার নাম: সাজেজুল মন্ডল বাড়ির নং : 0016 বয়স : 30 লিঙ্গ : মহিলা	RDH2121465 ফটো উপলব্ধ	468 নাম : পলাশ মন্ডল পিতার নাম: মন্টু মন্ডল বাড়ির নং : 0144 বয়স : 27 লিঙ্গ : পুরুষ	RDH2121291 ফটো উপলব্ধ
469 নাম : সুফিয়া খাতুন পিতার নাম: ইনতাজ আলি মন্ডল বাড়ির নং : এন0029 বয়স : 28 লিঙ্গ : মহিলা	RDH2213064 ফটো উপলব্ধ	470 নাম : মাধব মন্ডল পিতার নাম: বিষ্ণুচরণ মন্ডল বাড়ির নং : n0165 বয়স : 61 লিঙ্গ : পুরুষ	JRG0203463 ফটো উপলব্ধ	471 নাম : সোনজিলা বিবি স্বামীর নাম: সাদেকুল ইসলাম বাড়ির নং : n0039 বয়স : 37 লিঙ্গ : মহিলা	JRG4029898 ফটো উপলব্ধ
472 নাম : রাসেশ্বরী মন্ডল স্বামীর নাম: বৃন্দাবন মন্ডল বাড়ির নং : n0162 বয়স : 66 লিঙ্গ : মহিলা	JRG0203075 ফটো উপলব্ধ	473 নাম : ভীষ্মদেব মন্ডল পিতার নাম: বৃন্দাবন মন্ডল বাড়ির নং : n0164 বয়স : 50 লিঙ্গ : পুরুষ	JRG0203455 ফটো উপলব্ধ	474 নাম : সরিফা বিবি স্বামীর নাম: সাজেজুল মন্ডল বাড়ির নং : n0016 বয়স : 51 লিঙ্গ : মহিলা	RDH2348340 ফটো উপলব্ধ
475 নাম : জয়দেব মন্ডল পিতার নাম: দুর্গাপদ মন্ডল বাড়ির নং : n0166 বয়স : 50 লিঙ্গ : পুরুষ	JRG0203570 ফটো উপলব্ধ	476 নাম : সাজেজুল মন্ডল পিতার নাম: সুবরাতী মন্ডল বাড়ির নং : n0016 বয়স : 55 লিঙ্গ : পুরুষ	RDH2348357 ফটো উপলব্ধ	477 নাম : হায়দার মন্ডল পিতার নাম: ইমাজুদ্দিন মন্ডল বাড়ির নং : n0022 বয়স : 63 লিঙ্গ : পুরুষ	RDH2348985 ফটো উপলব্ধ
478 নাম : মায়ারানি মন্ডল স্বামীর নাম: মাধব চন্দ্র মন্ডল বাড়ির নং : n0161 বয়স : 55 লিঙ্গ : মহিলা	JRG0202275 ফটো উপলব্ধ	479 নাম : অভিজিত মন্ডল পিতার নাম: মাধব চন্দ্র মন্ডল বাড়ির নং : n0165 বয়স : 32 লিঙ্গ : পুরুষ	RDH1688266 ফটো উপলব্ধ	480 নাম : আনজুরা বিবি স্বামীর নাম: হায়দার মন্ডল বাড়ির নং : n0022 বয়স : 58 লিঙ্গ : মহিলা	RDH2349165 ফটো উপলব্ধ

বিধানসভা নির্বাচনক্ষেত্রের নং, নাম : 72-বহরমপুর
ভাগ নং, নাম : 1-পাড়া- বিলকান্দিপাড়া (আংশিক)

481	RDH2053122	ফটো উপলব্ধ	482	RDH2053254	ফটো উপলব্ধ	483	RDH1544816	ফটো উপলব্ধ
নাম : জয়ন্ত মন্ডল পিতার নাম: জয়দেব মন্ডল বাড়ির নং : n0166 বয়স : 28 লিঙ্গ : পুরুষ			নাম : তুহিন মন্ডল পিতার নাম: মুনতাজ মন্ডল বাড়ির নং : n0028 বয়স : 28 লিঙ্গ : পুরুষ			নাম : শান্তি মন্ডল স্বামীর নাম: ভীষ্মদেব মন্ডল বাড়ির নং : n0164 বয়স : 41 লিঙ্গ : মহিলা		
484	NJH1865229	ফটো উপলব্ধ	485	RDH2710150	ফটো উপলব্ধ	486	JRG4116125	ফটো উপলব্ধ
নাম : জয়ন্তী মন্ডল পিতার নাম: নবকুমার মন্ডল বাড়ির নং : এন165 বয়স : 29 লিঙ্গ : মহিলা			নাম : অনিমা খাতুন স্বামীর নাম: সাক্বির মন্ডল বাড়ির নং : নং 269 বয়স : 24 লিঙ্গ : মহিলা			নাম : মাফিজুল সেখ পিতার নাম: আবুল হোসেন সেখ বাড়ির নং : এন0039 বয়স : 40 লিঙ্গ : পুরুষ		
487	RDH1826650	ফটো উপলব্ধ	488	RDH2530160	ফটো উপলব্ধ	489	JRG1854082	ফটো উপলব্ধ
নাম : আজমুল মন্ডল পিতার নাম: এরসাদ মন্ডল বাড়ির নং : n0015 বয়স : 30 লিঙ্গ : পুরুষ			নাম : ইমাম আলি মন্ডল পিতার নাম: ইমাজুদ্দিন মন্ডল বাড়ির নং : n0023 বয়স : 52 লিঙ্গ : পুরুষ			নাম : আয়সুরা বিবি স্বামীর নাম: ইমাম আলি মন্ডল বাড়ির নং : n0023 বয়স : 47 লিঙ্গ : মহিলা		
490	RDH2835841	ফটো উপলব্ধ	491	RDH2531093	ফটো উপলব্ধ	492	RDH2701985	ফটো উপলব্ধ
নাম : আশিক ইকবাল মন্ডল পিতার নাম: ইমাম আলি মন্ডল বাড়ির নং : এন0023 বয়স : 20 লিঙ্গ : পুরুষ			নাম : আরজুমা বিবি স্বামীর নাম: এরসাদ মন্ডল বাড়ির নং : n0015 বয়স : 51 লিঙ্গ : মহিলা			নাম : জাহেবুদ্দিন সেখ পিতার নাম: সবকত সেখ বাড়ির নং : এন0087 বয়স : 22 লিঙ্গ : পুরুষ		
493	RDH2502490	ফটো উপলব্ধ	494	JRG0716589	ফটো উপলব্ধ	495	JRG3332004	ফটো উপলব্ধ
নাম : মহিরুদ্দিন সেখ পিতার নাম: সবকত সেখ বাড়ির নং : N0087 বয়স : 24 লিঙ্গ : পুরুষ			নাম : সবকত স্ক পিতার নাম: আলম সেখ বাড়ির নং : n0087 বয়স : 81 লিঙ্গ : পুরুষ			নাম : জিন্নাতন বিবি স্বামীর নাম: সাবকত সেখ বাড়ির নং : n0087 বয়স : 55 লিঙ্গ : মহিলা		
496	RDH1688316	ফটো উপলব্ধ	497	RDH2580223	ফটো উপলব্ধ	498	RDH2584886	ফটো উপলব্ধ
নাম : তারাভানু বিবি স্বামীর নাম: সিহিদ সরকার বাড়ির নং : 0033 বয়স : 43 লিঙ্গ : মহিলা			নাম : মনিরুল সরকার পিতার নাম: আলি মুর্তজা সরকার বাড়ির নং : এন0169 বয়স : 23 লিঙ্গ : পুরুষ			নাম : প্রিয়তমা মন্ডল স্বামীর নাম: প্রকাশ সরকার বাড়ির নং : এন0170 বয়স : 25 লিঙ্গ : মহিলা		
499	RDH2053338	ফটো উপলব্ধ	500	RDH0946715	ফটো উপলব্ধ	501	RDH2215275	ফটো উপলব্ধ
নাম : নাসিরা বিবি স্বামীর নাম: শাহেনসা সরকার বাড়ির নং : n0032 বয়স : 33 লিঙ্গ : মহিলা			নাম : ইনসারুল সেখ পিতার নাম: আকবর সেখ বাড়ির নং : n0167 বয়স : 37 লিঙ্গ : পুরুষ			নাম : প্রশান্ত সরকার পিতার নাম: জিতেন সরকার বাড়ির নং : এন০০৯৬ বয়স : 25 লিঙ্গ : পুরুষ		
502	RDH2330652	ফটো উপলব্ধ	503	RDH2348530	ফটো উপলব্ধ	504	RDH2281681	ফটো উপলব্ধ
নাম : সুলেখা বিবি স্বামীর নাম: ইসমাইল সরকার বাড়ির নং : n0032 বয়স : 55 লিঙ্গ : মহিলা			নাম : উর্মিলা বিবি স্বামীর নাম: জামাল সেখ বাড়ির নং : n0034 বয়স : 57 লিঙ্গ : মহিলা			নাম : নাসিম নেহর পারভিন স্বামীর নাম: ইনসারুল সেখ বাড়ির নং : এন0167 বয়স : 36 লিঙ্গ : মহিলা		
505	RDH1688233	ফটো উপলব্ধ	506	WB/10/063/375073	ফটো উপলব্ধ	507	RDH1459031	ফটো উপলব্ধ
নাম : সুলেখা বিবি স্বামীর নাম: হাপিজুল রহমান বাড়ির নং : n0034 বয়স : 35 লিঙ্গ : মহিলা			নাম : ইসমাইল সরকার পিতার নাম: কাইমুদ্দিন সরকার বাড়ির নং : n0032 বয়স : 57 লিঙ্গ : পুরুষ			নাম : শাহেনসা সরকার পিতার নাম: ইসমাইল সরকার বাড়ির নং : n0032 বয়স : 35 লিঙ্গ : পুরুষ		
508	WB/10/063/375072	ফটো উপলব্ধ	509	WB/10/063/375077	ফটো উপলব্ধ	510	RDH0944439	ফটো উপলব্ধ
নাম : শহীদ সরকার পিতার নাম: কালাম সরকার বাড়ির নং : n0033 বয়স : 50 লিঙ্গ : পুরুষ			নাম : জামাল সরকার পিতার নাম: নসির সরকার বাড়ির নং : n0034 বয়স : 66 লিঙ্গ : পুরুষ			নাম : রবিউল সেখ পিতার নাম: জামাল সেখ বাড়ির নং : n0034 বয়স : 41 লিঙ্গ : পুরুষ		

বিধানসভা নির্বাচনক্ষেত্রের নং, নাম : 72-বহরমপুর
ভাগ নং, নাম : 1-পাড়া- বিলকান্দিপাড়া (আংশিক)

511 নাম : রেহনা পারভিন বিবি স্বামীর নাম: রবিউল সেখ বাড়ির নং : n0034 বয়স : 34 লিঙ্গ : মহিলা	RDH1544642 ফটো উপলব্ধ	512 নাম : প্রকাশ সরকার পিতার নাম: হররাম সরকার বাড়ির নং : n0170 বয়স : 31 লিঙ্গ : পুরুষ	RDH1688415 ফটো উপলব্ধ	513 নাম : জীতেন সরকার পিতার নাম: মান্য সরকার বাড়ির নং : n0096 বয়স : 50 লিঙ্গ : পুরুষ	JRG1854215 ফটো উপলব্ধ
514 নাম : শুরা সরকার স্বামীর নাম: জীতেন সরকার বাড়ির নং : n0096 বয়স : 49 লিঙ্গ : মহিলা	JRG3331873 ফটো উপলব্ধ	515 নাম : পুষ্প সরকার স্বামীর নাম: হররাম সরকার বাড়ির নং : n0167 বয়স : 49 লিঙ্গ : মহিলা	JRG0203612 ফটো উপলব্ধ	516 নাম : সেলিনা খাতুন (বিবি) স্বামীর নাম: আনসারুল সেখ বাড়ির নং : n0167 বয়স : 34 লিঙ্গ : মহিলা	RDH1826858 ফটো উপলব্ধ
517 নাম : বাপি পাহাড়িয়া পিতার নাম: সূর্য পাহাড়িয়া বাড়ির নং : n0149 বয়স : 43 লিঙ্গ : পুরুষ	JRG4014577 ফটো উপলব্ধ	518 নাম : সুমিতা পাহাড়িয়া স্বামীর নাম: বাপি পাহাড়িয়া বাড়ির নং : n0149 বয়স : 41 লিঙ্গ : মহিলা	JRG3331642 ফটো উপলব্ধ	519 নাম : চন্দনা সরকার স্বামীর নাম: হরেন সরকার বাড়ির নং : n0149 বয়স : 43 লিঙ্গ : মহিলা	RDH1459049 ফটো উপলব্ধ
520 নাম : হাপিজুল রহমান পিতার নাম: জামাল সরকার বাড়ির নং : n0034 বয়স : 45 লিঙ্গ : পুরুষ	JRG3331212 ফটো উপলব্ধ	521 নাম : আনসারুল সেখ পিতার নাম: আকবর সেখ বাড়ির নং : n0167 বয়স : 39 লিঙ্গ : পুরুষ	RDH0946707 ফটো উপলব্ধ	522 নাম : হররাম সরকার পিতার নাম: প্রফুল্ল সরকার বাড়ির নং : n0170 বয়স : 52 লিঙ্গ : পুরুষ	JRG0203620 ফটো উপলব্ধ
523 নাম : আলী মুর্তজা সরকার পিতার নাম: আবেদ সরকার বাড়ির নং : n0169 বয়স : 53 লিঙ্গ : পুরুষ	JRG4030839 ফটো উপলব্ধ	524 নাম : আবুল হোসেন সেখ পিতার নাম: সবকত সেখ বাড়ির নং : n0090 বয়স : 73 লিঙ্গ : পুরুষ	WB/10/063/375583 ফটো উপলব্ধ	525 নাম : গাওসুল আজম সেখ পিতার নাম: মোঃ আফজাল সেখ বাড়ির নং : n0046 বয়স : 29 লিঙ্গ : পুরুষ	RDH1946797 ফটো উপলব্ধ
526 নাম : আনসার আলি সেখ পিতার নাম: আসান আলি সেখ বাড়ির নং : n0046 বয়স : 31 লিঙ্গ : পুরুষ	RDH1688290 ফটো উপলব্ধ	527 নাম : রবিউল সেখ পিতার নাম: নৌসাদ সেখ বাড়ির নং : n0092 বয়স : 30 লিঙ্গ : পুরুষ	RDH1826668 ফটো উপলব্ধ	528 নাম : উর্মিলা বিবি স্বামীর নাম: সাইফুল সেখ বাড়ির নং : N0086 বয়স : 31 লিঙ্গ : মহিলা	RDH1687250 ফটো উপলব্ধ
529 নাম : সাখোয়াত সেখ পিতার নাম: মুরসালিম সেখ বাড়ির নং : এন০০৬৪ বয়স : 26 লিঙ্গ : পুরুষ	RDH2217586 ফটো উপলব্ধ	530 নাম : সাহেব সেখ পিতার নাম: সাজাহান সেখ বাড়ির নং : 0040 বয়স : 27 লিঙ্গ : পুরুষ	RDH2121333 ফটো উপলব্ধ	531 নাম : তগরা বিবি স্বামীর নাম: আকাস সেখ বাড়ির নং : n0155 বয়স : 38 লিঙ্গ : মহিলা	RDH1214683 ফটো উপলব্ধ
532 নাম : মমতাজ বিবি স্বামীর নাম: ইদ্রিশ সেখ বাড়ির নং : এন0050 বয়স : 38 লিঙ্গ : মহিলা	RDH2251312 ফটো উপলব্ধ	533 নাম : সাব্বিরা বিবি স্বামীর নাম: জুয়েল সেখ বাড়ির নং : N0264 বয়স : 24 লিঙ্গ : মহিলা	RDH2515062 ফটো উপলব্ধ	534 নাম : সমেজান বিবি স্বামীর নাম: আলী আকবর বাড়ির নং : n0019 বয়স : 46 লিঙ্গ : মহিলা	JRG3331758 ফটো উপলব্ধ
535 নাম : চাঁদু বিবি স্বামীর নাম: সাজাহান মন্ডল বাড়ির নং : n0061 বয়স : 53 লিঙ্গ : মহিলা	RDH2348449 ফটো উপলব্ধ	536 নাম : সন্জিনা বিবি স্বামীর নাম: রাইহান সেখ বাড়ির নং : কুলবেড়িয়া বয়স : 45 লিঙ্গ : মহিলা	JRG3331808 ফটো উপলব্ধ	537 নাম : মানুয়ারা বিবি স্বামীর নাম: আক্বাশ সেখ বাড়ির নং : n0080 বয়স : 53 লিঙ্গ : মহিলা	RDH2529972 ফটো উপলব্ধ
538 নাম : আশিক সেখ পিতার নাম: আজিজুল সেখ বাড়ির নং : এন0073 বয়স : 23 লিঙ্গ : পুরুষ	RDH2580264 ফটো উপলব্ধ	539 নাম : রুবেল সেখ পিতার নাম: রহিদ সেখ বাড়ির নং : এন0091 বয়স : 23 লিঙ্গ : পুরুষ	RDH2580181 ফটো উপলব্ধ	540 নাম : মুরাদ সেখ পিতার নাম: মাসেদুল সেখ বাড়ির নং : এন0091 বয়স : 23 লিঙ্গ : পুরুষ	RDH2580215 ফটো উপলব্ধ

বিধানসভা নির্বাচনক্ষেত্রের নং, নাম : 72-বহরমপুর
ভাগ নং, নাম : 1-পাড়া- বিলকান্দিপাড়া (আংশিক)

541	RDH2580132	ফটো উপলব্ধ	542	RDH2530053	ফটো উপলব্ধ	543	RDH0946327	ফটো উপলব্ধ
নাম : সোলেমান সেখ পিতার নাম: মাইনুল সেখ বাড়ির নং : এন0067 বয়স : 23 লিঙ্গ : পুরুষ			নাম : জরিনা বিবি স্বামীর নাম: হজরত আলী সেখ বাড়ির নং : n0029 বয়স : 52 লিঙ্গ : মহিলা			নাম : কাবির সেখ পিতার নাম: নজর আলি সেখ বাড়ির নং : n0064 বয়স : 37 লিঙ্গ : পুরুষ		
544	JRG4014817	ফটো উপলব্ধ	545	RDH2053445	ফটো উপলব্ধ	546	RDH2530533	ফটো উপলব্ধ
নাম : আবু তালেব সেখ পিতার নাম: ইনসান আলি সেখ বাড়ির নং : n0081 বয়স : 39 লিঙ্গ : পুরুষ			নাম : জেসমিনা খাতুন স্বামীর নাম: কাবির সেখ বাড়ির নং : n0056 বয়স : 29 লিঙ্গ : মহিলা			নাম : আসান আলী সেখ পিতার নাম: সামসুদ্দিন সেখ বাড়ির নং : n0046 বয়স : 63 লিঙ্গ : পুরুষ		
547	RDH2530723	ফটো উপলব্ধ	548	RDH2584597	ফটো উপলব্ধ	549	RDH2530871	ফটো উপলব্ধ
নাম : নাসিফা বিবি স্বামীর নাম: ইনসান আলি সেখ বাড়ির নং : n0081 বয়স : 53 লিঙ্গ : মহিলা			নাম : হজরত আলী সেখ পিতার নাম: আলম সেখ বাড়ির নং : n0079 বয়স : 57 লিঙ্গ : পুরুষ			নাম : আকাবর সেখ পিতার নাম: হোসেন সেখ বাড়ির নং : n0019 বয়স : 71 লিঙ্গ : পুরুষ		
550	RDH1946805	ফটো উপলব্ধ	551	RDH2530954	ফটো উপলব্ধ	552	RDH1688258	ফটো উপলব্ধ
নাম : হাসিনা বিবি পিতার নাম: মমরেজ সেখ বাড়ির নং : 0091 বয়স : 37 লিঙ্গ : মহিলা			নাম : সাইদুল সেখ পিতার নাম: নাজিমুদ্দিন সেখ বাড়ির নং : n0068 বয়স : 54 লিঙ্গ : পুরুষ			নাম : নাজমুল সেখ পিতার নাম: হজরত আলি সেখ বাড়ির নং : n0079 বয়স : 31 লিঙ্গ : মহিলা		
553	RDH2348936	ফটো উপলব্ধ	554	RDH2349124	ফটো উপলব্ধ	555	RDH2584811	ফটো উপলব্ধ
নাম : মাইনুল সেখ পিতার নাম: নাজিমুদ্দিন সেখ বাড়ির নং : n0067 বয়স : 52 লিঙ্গ : পুরুষ			নাম : রুপালি খাতুন স্বামীর নাম: মাইনুল সেখ বাড়ির নং : n0067 বয়স : 51 লিঙ্গ : মহিলা			নাম : সাব্বির সেখ পিতার নাম: বরু সেখ বাড়ির নং : এন0049 বয়স : 24 লিঙ্গ : পুরুষ		
556	JRG3332046	ফটো উপলব্ধ	557	RDH1322452	ফটো উপলব্ধ	558	RDH2778009	ফটো উপলব্ধ
নাম : আব্বাস সেখ পিতার নাম: শুকুতুল্লা সেখ বাড়ির নং : n0155 বয়স : 45 লিঙ্গ : পুরুষ			নাম : রবিউল সেখ পিতার নাম: আকবর সেখ বাড়ির নং : n0091 বয়স : 33 লিঙ্গ : পুরুষ			নাম : তাজমিরা বিবি অন্যান্য: মাসাদুল সেখ বাড়ির নং : এন002 বয়স : 21 লিঙ্গ : পুরুষ		
559	RDH2780112	ফটো উপলব্ধ	560	RDH2791820	ফটো উপলব্ধ	561	RDH0945907	ফটো উপলব্ধ
নাম : রেনুকা খাতুন পিতার নাম: রেফ্ট সেখ বাড়ির নং : এন00 বয়স : 21 লিঙ্গ : মহিলা			নাম : শিলা খাতুন স্বামীর নাম: সামিম সেখ বাড়ির নং : এন003 বয়স : 21 লিঙ্গ : মহিলা			নাম : আলমগীর সেখ পিতার নাম: জলিল সেখ বাড়ির নং : n0073 বয়স : 37 লিঙ্গ : পুরুষ		
562	WB/10/063/375168	ফটো উপলব্ধ	563	WB/10/063/375169	ফটো উপলব্ধ	564	JRG4014742	ফটো উপলব্ধ
নাম : আজিজুল সেখ পিতার নাম: দরবারি সেখ বাড়ির নং : n0073 বয়স : 66 লিঙ্গ : পুরুষ			নাম : সাজেমা স্বামীর নাম: আজিজুল সেখ বাড়ির নং : n0073 বয়স : 58 লিঙ্গ : মহিলা			নাম : ফিরোজা বিবি স্বামীর নাম: রাফু সেখ বাড়ির নং : n0059 বয়স : 38 লিঙ্গ : মহিলা		
565	WB/10/063/375148	ফটো উপলব্ধ	566	JRG2777373	ফটো উপলব্ধ	567	JRG4014726	ফটো উপলব্ধ
নাম : আকবর সেখ পিতার নাম: আবসর সেখ বাড়ির নং : n0060 বয়স : 61 লিঙ্গ : পুরুষ			নাম : মিনারুল সেখ পিতার নাম: আকবর সেখ বাড়ির নং : n0060 বয়স : 45 লিঙ্গ : পুরুষ			নাম : সঞ্চিতা বিবি স্বামীর নাম: মিনারুল সেখ বাড়ির নং : n0060 বয়স : 37 লিঙ্গ : মহিলা		
568	JRG3331923	ফটো উপলব্ধ	569	RDH1214626	ফটো উপলব্ধ	570	RDH0946319	ফটো উপলব্ধ
নাম : সাইমা বিবি স্বামীর নাম: মুরসালিম সেখ বাড়ির নং : n0064 বয়স : 42 লিঙ্গ : মহিলা			নাম : প্রসেনজিৎ মন্ডল পিতার নাম: মাধব মন্ডল বাড়ির নং : n0064 বয়স : 40 লিঙ্গ : পুরুষ			নাম : হাবি সেখ পিতার নাম: নজর সেখ বাড়ির নং : n0064 বয়স : 39 লিঙ্গ : পুরুষ		

বিধানসভা নির্বাচনক্ষেত্রের নং, নাম : 72-বহরমপুর
ভাগ নং, নাম : 1-পাড়া- বিলকান্দিপাড়া (আংশিক)

571	RDH1214634	ফটো উপলব্ধ	572	RDH1322395	ফটো উপলব্ধ	573	JRG3331790	ফটো উপলব্ধ
নাম : সুলেখা বিবি খাতুন স্বামীর নাম: সরিফুল সেখ বাড়ির নং : n0064 বয়স : 37 লিঙ্গ : মহিলা			নাম : মোতালেব সেখ পিতার নাম: ওহাব আলী সেখ বাড়ির নং : n0064 বয়স : 34 লিঙ্গ : পুরুষ			নাম : জিয়া রহমান সেখ পিতার নাম: নাজিমুদ্দিন সেখ বাড়ির নং : n0066 বয়স : 43 লিঙ্গ : পুরুষ		
574	RDH1322361	ফটো উপলব্ধ	575	WB/10/063/375734	ফটো উপলব্ধ	576	WB/10/063/375735	ফটো উপলব্ধ
নাম : সাবিনা বিবি স্বামীর নাম: জিয়া রহমান সেখ বাড়ির নং : n0066 বয়স : 42 লিঙ্গ : মহিলা			নাম : মমরেজ সেখ পিতার নাম: ফৈয়ুদ্দিন সেখ বাড়ির নং : n0091 বয়স : 66 লিঙ্গ : পুরুষ			নাম : জালেখা বিবি স্বামীর নাম: মমরেজ সেখ বাড়ির নং : n0091 বয়স : 61 লিঙ্গ : মহিলা		
577	JRG3331964	ফটো উপলব্ধ	578	WB/10/063/375211	ফটো উপলব্ধ	579	WB/10/063/375212	ফটো উপলব্ধ
নাম : রহিদ সেখ পিতার নাম: মমরেজ সেখ বাড়ির নং : n0091 বয়স : 51 লিঙ্গ : পুরুষ			নাম : গুমানী সেখ পিতার নাম: আবদুল সেখ বাড়ির নং : n0085 বয়স : 62 লিঙ্গ : পুরুষ			নাম : সামসুন্নাহার বিবি স্বামীর নাম: গুমানী সেখ বাড়ির নং : n0085 বয়স : 57 লিঙ্গ : মহিলা		
580	RDH1544741	ফটো উপলব্ধ	581	RDH1458827	ফটো উপলব্ধ	582	WB/10/063/375088	ফটো উপলব্ধ
নাম : জেসমিনা বিবি স্বামীর নাম: রহিদ সেখ বাড়ির নং : n0091 বয়স : 33 লিঙ্গ : মহিলা			নাম : জেসমিনা খাতুন (বিবি) স্বামীর নাম: হাফিজুল সেখ বাড়ির নং : n0091 বয়স : 35 লিঙ্গ : মহিলা			নাম : জাক্বার সেখ পিতার নাম: হসেন মন্ডল বাড়ির নং : n0020 বয়স : 59 লিঙ্গ : পুরুষ		
583	WB/10/063/375197	ফটো উপলব্ধ	584	RDH2813624	ফটো উপলব্ধ	585	RDH1688456	ফটো উপলব্ধ
নাম : সৈয়দ আলী সেখ পিতার নাম: আলম সেখ বাড়ির নং : n0079 বয়স : 63 লিঙ্গ : পুরুষ			নাম : আক্বাশ সেখ পিতার নাম: মইজুদ্দিন সেখ বাড়ির নং : n0080 বয়স : 58 লিঙ্গ : পুরুষ			নাম : মেরিনা বিবি স্বামীর নাম: মোঃ আকসার আলি সেখ বাড়ির নং : n0080 বয়স : 32 লিঙ্গ : মহিলা		
586	WB/09/062/042726	ফটো উপলব্ধ	587	JRG1854389	ফটো উপলব্ধ	588	JRG0715623	ফটো উপলব্ধ
নাম : নৌসাদ আলী সেখ পিতার নাম: মওলা বক্স বাড়ির নং : n0092 বয়স : 55 লিঙ্গ : পুরুষ			নাম : সরিফা বিবি স্বামীর নাম: সাজাহান সেখ বাড়ির নং : n0040 বয়স : 45 লিঙ্গ : মহিলা			নাম : সাজাহান মণ্ডল পিতার নাম: জিয়ারত মণ্ডল বাড়ির নং : n0061 বয়স : 56 লিঙ্গ : পুরুষ		
589	JRG4030177	ফটো উপলব্ধ	590	RDH1322528	ফটো উপলব্ধ	591	RDH1826940	ফটো উপলব্ধ
নাম : সাহিন মন্ডল পিতার নাম: সাজাহান মন্ডল বাড়ির নং : n0061 বয়স : 38 লিঙ্গ : পুরুষ			নাম : হাসিনা খাতুন পিতার নাম: সাজাহান মন্ডল বাড়ির নং : n0061 বয়স : 34 লিঙ্গ : মহিলা			নাম : ছন্দা মণ্ডল স্বামীর নাম: দীপক মণ্ডল বাড়ির নং : n0061 বয়স : 32 লিঙ্গ : মহিলা		
592	WB/10/063/375115	ফটো উপলব্ধ	593	WB/10/063/375117	ফটো উপলব্ধ	594	JRG4029880	ফটো উপলব্ধ
নাম : রেজাউল সেখ পিতার নাম: নাজিমুদ্দিন সেখ বাড়ির নং : n0044 বয়স : 55 লিঙ্গ : পুরুষ			নাম : সিরাজুল সেখ পিতার নাম: নাজিমুদ্দিন সেখ বাড়ির নং : n0044 বয়স : 53 লিঙ্গ : পুরুষ			নাম : আরজুমা বিবি স্বামীর নাম: সিরাজুল সেখ বাড়ির নং : n0044 বয়স : 39 লিঙ্গ : মহিলা		
595	WB/10/063/375129	ফটো উপলব্ধ	596	WB/10/063/375130	ফটো উপলব্ধ	597	WB/10/063/375131	ফটো উপলব্ধ
নাম : সাত্তার সেখ পিতার নাম: ইমানী সেখ বাড়ির নং : n0047 বয়স : 53 লিঙ্গ : পুরুষ			নাম : জোসনা বিবি স্বামীর নাম: সাত্তার সেখ বাড়ির নং : n0047 বয়স : 50 লিঙ্গ : মহিলা			নাম : ইন্দিশ সেখ পিতার নাম: ইমানী সেখ বাড়ির নং : n0050 বয়স : 63 লিঙ্গ : পুরুষ		
598	RDH1214600	ফটো উপলব্ধ	599	RDH1322379	ফটো উপলব্ধ	600	RDH0946046	ফটো উপলব্ধ
নাম : রেফু সেখ পিতার নাম: ইন্দিশ সেখ বাড়ির নং : n0050 বয়স : 40 লিঙ্গ : পুরুষ			নাম : সুলেখা বিবি স্বামীর নাম: রেফু সেখ বাড়ির নং : n0050 বয়স : 35 লিঙ্গ : মহিলা			নাম : মোঃ সাহাবুদ্দিন সেখ পিতার নাম: ইন্দিশ সেখ বাড়ির নং : n0050 বয়স : 39 লিঙ্গ : পুরুষ		

বিধানসভা নির্বাচনক্ষেত্রের নং, নাম : 72-বহরমপুর
ভাগ নং, নাম : 1-পাড়া- বিলকান্দিপাড়া (আংশিক)

601 নাম : নুরতাজ সেখ পিতার নাম: নমাজি সেখ বাড়ির নং : n0051 বয়স : 43 লিঙ্গ : পুরুষ	JRG3332038 ফটো উপলব্ধ	602 নাম : সৈয়দ আলি সেখ পিতার নাম: মহম্মাদ সেখ বাড়ির নং : n0001 বয়স : 66 লিঙ্গ : পুরুষ	WB/10/063/375082 ফটো উপলব্ধ	603 নাম : বুলু স্বামীর নাম: সৈয়দ আলি সেখ বাড়ির নং : n0001 বয়স : 61 লিঙ্গ : মহিলা	WB/10/063/375083 ফটো উপলব্ধ
604 নাম : মহরম সেখ পিতার নাম: সৈয়দ আলী সেখ বাড়ির নং : n0001 বয়স : 37 লিঙ্গ : পুরুষ	RDH0946665 ফটো উপলব্ধ	605 নাম : আকতারুল সেখ পিতার নাম: সৈয়দ সেখ বাড়ির নং : n0001 বয়স : 34 লিঙ্গ : পুরুষ	RDH1322445 ফটো উপলব্ধ	606 নাম : মুঞ্জিলা বিবি স্বামীর নাম: সাত্তার সেখ বাড়ির নং : n0002 বয়স : 55 লিঙ্গ : মহিলা	WB/10/063/375085 ফটো উপলব্ধ
607 নাম : মনিরুল ইসলাম পিতার নাম: সাত্তার সেখ বাড়ির নং : n0002 বয়স : 34 লিঙ্গ : পুরুষ	RDH1544634 ফটো উপলব্ধ	608 নাম : বিজলা বিবি স্বামীর নাম: মজিবর আলি সেখ বাড়ির নং : n0004 বয়স : 39 লিঙ্গ : মহিলা	RDH1322593 ফটো উপলব্ধ	609 নাম : মজিবর সেখ পিতার নাম: আকবর সেখ বাড়ির নং : n0019 বয়স : 39 লিঙ্গ : পুরুষ	JRG4014833 ফটো উপলব্ধ
610 নাম : সুজিনা বিবি স্বামীর নাম: মজিবর সেখ বাড়ির নং : n0019 বয়স : 32 লিঙ্গ : মহিলা	RDH1688217 ফটো উপলব্ধ	611 নাম : মহঃ রাজিবুল ইসলাম পিতার নাম: আলি আকবর সেখ বাড়ির নং : n0019 বয়স : 38 লিঙ্গ : পুরুষ	RDH1214568 ফটো উপলব্ধ	612 নাম : মানসুর সেখ পিতার নাম: মহরম সেখ বাড়ির নং : n0036 বয়স : 51 লিঙ্গ : পুরুষ	WB/10/063/375090 ফটো উপলব্ধ
613 নাম : তানজিলা বিবি স্বামীর নাম: মানসুর সেখ বাড়ির নং : n0036 বয়স : 49 লিঙ্গ : মহিলা	WB/10/063/375091 ফটো উপলব্ধ	614 নাম : সুরমা বিবি স্বামীর নাম: মাজেদ সরকার বাড়ির নং : n0090 বয়স : 71 লিঙ্গ : মহিলা	WB/10/063/375558 ফটো উপলব্ধ	615 নাম : সাজেদ সরকার পিতার নাম: মাজেদ সরকার বাড়ির নং : n0090 বয়স : 56 লিঙ্গ : পুরুষ	WB/10/063/375560 ফটো উপলব্ধ
616 নাম : মুনজুরা বিবি স্বামীর নাম: সাজেদ সরকার বাড়ির নং : n0090 বয়স : 51 লিঙ্গ : মহিলা	WB/10/063/375561 ফটো উপলব্ধ	617 নাম : মরজেম সরকার পিতার নাম: মাজেদ সরকার বাড়ির নং : n0090 বয়স : 51 লিঙ্গ : পুরুষ	WB/10/063/375559 ফটো উপলব্ধ	618 নাম : টগরা বিবি স্বামীর নাম: মরজেম সরকার বাড়ির নং : n0090 বয়স : 38 লিঙ্গ : মহিলা	RDH1544824 ফটো উপলব্ধ
619 নাম : সামাউন সরকার পিতার নাম: সাজেদ আলী সরকার বাড়ির নং : n0090 বয়স : 31 লিঙ্গ : পুরুষ	RDH1826684 ফটো উপলব্ধ	620 নাম : সাত্তার সেখ পিতার নাম: মহম্মাদ সেখ বাড়ির নং : n0002 বয়স : 58 লিঙ্গ : পুরুষ	RDH2336105 ফটো উপলব্ধ	621 নাম : বরু সেখ পিতার নাম: ইমানী সেখ বাড়ির নং : n0049 বয়স : 57 লিঙ্গ : পুরুষ	RDH2348381 ফটো উপলব্ধ
622 নাম : সামিম আকতার সেখ পিতার নাম: সাত্তার সেখ বাড়ির নং : n0262 বয়স : 26 লিঙ্গ : পুরুষ	RDH2152213 ফটো উপলব্ধ	623 নাম : এলাহি সেখ পিতার নাম: জোলাস সেখ বাড়ির নং : N0086 বয়স : 76 লিঙ্গ : পুরুষ	WB/10/063/369464 ফটো উপলব্ধ	624 নাম : সাবিব সেখ পিতার নাম: সাত্তার সেখ বাড়ির নং : N0091 বয়স : 24 লিঙ্গ : পুরুষ	RDH2502110 ফটো উপলব্ধ
625 নাম : খালেদা খাতুন পিতার নাম: রাইহান সেখ বাড়ির নং : N0066 বয়স : 24 লিঙ্গ : মহিলা	RDH2513695 ফটো উপলব্ধ	626 নাম : সাজিবুল সেখ পিতার নাম: রেজাউল সেখ বাড়ির নং : N0044 বয়স : 24 লিঙ্গ : পুরুষ	RDH2498632 ফটো উপলব্ধ	627 নাম : আরজিয়া বিবি স্বামীর নাম: জানবর আলি সেখ বাড়ির নং : n0058 বয়স : 55 লিঙ্গ : মহিলা	RDH2348373 ফটো উপলব্ধ
628 নাম : বুলু বিবি স্বামীর নাম: নওশাদ আলী সেখ বাড়ির নং : n0064 বয়স : 66 লিঙ্গ : মহিলা	RDH2349090 ফটো উপলব্ধ	629 নাম : সাজাহান সেখ পিতার নাম: কাইমুদ্দীন সেখ বাড়ির নং : n0040 বয়স : 57 লিঙ্গ : পুরুষ	RDH2336220 ফটো উপলব্ধ	630 নাম : আকবর সেখ পিতার নাম: মতলব সেখ বাড়ির নং : n0217 বয়স : 55 লিঙ্গ : পুরুষ	RDH2324861 ফটো উপলব্ধ

বিধানসভা নির্বাচনক্ষেত্রের নং, নাম : 72-বহরমপুর
ভাগ নং, নাম : 1-পাড়া- বিলকাদিপাড়া (আংশিক)

631 নাম : বেদানা বিবি স্বামীর নাম: আসান আলী সেখ বাড়ির নং : n0046 বয়স : 57 লিঙ্গ : মহিলা	RDH2348811 ফটো উপলব্ধ	632 নাম : সপেদা বিবি স্বামীর নাম: আকবর সেখ বাড়ির নং : n0060 বয়স : 58 লিঙ্গ : মহিলা	RDH2349223 ফটো উপলব্ধ	633 নাম : রহিদুল সেখ পিতার নাম: আহাদ আলি সেখ বাড়ির নং : n0053 বয়স : 43 লিঙ্গ : পুরুষ	JRG2777399 ফটো উপলব্ধ
634 নাম : আজিজুর রহমান পিতার নাম: আক্বাশ আলি বাড়ির নং : n0080 বয়স : 29 লিঙ্গ : পুরুষ	RDH1946839 ফটো উপলব্ধ	635 নাম : মর্জিনা বিবি স্বামীর নাম: রহিদুল সেখ বাড়ির নং : n0053 বয়স : 38 লিঙ্গ : মহিলা	JRG4029849 ফটো উপলব্ধ	636 নাম : রবিউল সেখ পিতার নাম: জাক্বার সেখ বাড়ির নং : n0020 বয়স : 28 লিঙ্গ : পুরুষ	RDH2053130 ফটো উপলব্ধ
637 নাম : মোস্তাকিম সরকার পিতার নাম: মাজেদ সরকার বাড়ির নং : n0090 বয়স : 46 লিঙ্গ : পুরুষ	JRG2777357 ফটো উপলব্ধ	638 নাম : মাইনুদ্দিন আলি পিতার নাম: ইউনুস আলি বাড়ির নং : n0086 বয়স : 30 লিঙ্গ : পুরুষ	RDH1826734 ফটো উপলব্ধ	639 নাম : রৌশানারা বিবি স্বামীর নাম: জাক্বার সেখ বাড়ির নং : n0020 বয়স : 56 লিঙ্গ : মহিলা	RDH2348761 ফটো উপলব্ধ
640 নাম : মহঃ আসেম আলি সেখ পিতার নাম: আমির সেখ বাড়ির নং : n0070 বয়স : 57 লিঙ্গ : পুরুষ	RDH2349025 ফটো উপলব্ধ	641 নাম : বাপি সেখ পিতার নাম: বাড সেখ বাড়ির নং : n0049 বয়স : 28 লিঙ্গ : পুরুষ	RDH1688480 ফটো উপলব্ধ	642 নাম : সেলিম সেখ পিতার নাম: সান্তার সেখ বাড়ির নং : n0091 বয়স : 32 লিঙ্গ : পুরুষ	RDH1544683 ফটো উপলব্ধ
643 নাম : মুরসালিম সেখ পিতার নাম: নওসাদ আলি সেখ বাড়ির নং : n0064 বয়স : 45 লিঙ্গ : পুরুষ	JRG3331915 ফটো উপলব্ধ	644 নাম : সাহানা জ বিবি স্বামীর নাম: মোস্তাকিম সরকার বাড়ির নং : n0090 বয়স : 35 লিঙ্গ : মহিলা	RDH1688340 ফটো উপলব্ধ	645 নাম : সারোয়াজ হোসেন সেখ পিতার নাম: সাজাহান সেখ বাড়ির নং : এন০০৪০ বয়স : 26 লিঙ্গ : পুরুষ	RDH2213049 ফটো উপলব্ধ
646 নাম : আহাদ আলি সেখ পিতার নাম: নাসের সেখ বাড়ির নং : n0053 বয়স : 71 লিঙ্গ : পুরুষ	RDH2322188 ফটো উপলব্ধ	647 নাম : সাহিন সেখ পিতার নাম: আইনুল সেখ বাড়ির নং : এন০০৮৯ বয়স : 25 লিঙ্গ : পুরুষ	RDH2217511 ফটো উপলব্ধ	648 নাম : রবেল সেখ পিতার নাম: জাক্বার সেখ বাড়ির নং : এন০০২০ বয়স : 25 লিঙ্গ : পুরুষ	RDH2217677 ফটো উপলব্ধ
649 নাম : মেরিনা বিবি স্বামীর নাম: খুরসেদ সেখ বাড়ির নং : এন0279 বয়স : 27 লিঙ্গ : মহিলা	RDH2281293 ফটো উপলব্ধ	650 নাম : শিখা বিবি স্বামীর নাম: মিজানুল সেখ বাড়ির নং : n0058 বয়স : 31 লিঙ্গ : মহিলা	RDH1688183 ফটো উপলব্ধ	651 নাম : জালেদুবা বিবি স্বামীর নাম: হাবি সেখ বাড়ির নং : এন0064 বয়স : 26 লিঙ্গ : মহিলা	RDH2281657 ফটো উপলব্ধ
652 নাম : দিলরুবা খাতুন স্বামীর নাম: মোঃ সাহাবুদ্দিন সেখ বাড়ির নং : এন০০৫০ বয়স : 28 লিঙ্গ : মহিলা	RDH2217859 ফটো উপলব্ধ	653 নাম : নুজেরা বিবি স্বামীর নাম: জিন্নাত সেখ বাড়ির নং : এন0061 বয়স : 56 লিঙ্গ : মহিলা	JRG3869591 ফটো উপলব্ধ	654 নাম : রাবিয়া বিবি স্বামীর নাম: রাকেশ রৌসন বাড়ির নং : এন0053 বয়স : 26 লিঙ্গ : মহিলা	RDH2297174 ফটো উপলব্ধ
655 নাম : হাবিব সেখ পিতার নাম: সান্তার সেখ বাড়ির নং : এন0047 বয়স : 25 লিঙ্গ : পুরুষ	RDH2271997 ফটো উপলব্ধ	656 নাম : আনাকুল সেখ পিতার নাম: সান্তার সেখ বাড়ির নং : এন০০০২ বয়স : 27 লিঙ্গ : পুরুষ	RDH2210839 ফটো উপলব্ধ	657 নাম : হাবিবা খাতুন পিতার নাম: সান্তার সেখ বাড়ির নং : এন০০৪৭ বয়স : 25 লিঙ্গ : মহিলা	RDH2220887 ফটো উপলব্ধ
658 নাম : এরসাদ সেখ পিতার নাম: তাহাসেন সেখ বাড়ির নং : এন0188 বয়স : 25 লিঙ্গ : পুরুষ	RDH2281749 ফটো উপলব্ধ	659 নাম : রাকেশ রৌসন পিতার নাম: আহাদ আলী সেখ বাড়ির নং : n0053 বয়স : 35 লিঙ্গ : পুরুষ	RDH1826775 ফটো উপলব্ধ	660 নাম : মজিদ সেখ পিতার নাম: ইমাজুদ্দিন সেখ বাড়ির নং : n0055 বয়স : 71 লিঙ্গ : পুরুষ	WB/10/063/375140 ফটো উপলব্ধ

বিধানসভা নির্বাচনক্ষেত্রের নং, নাম : 72-বহরমপুর
ভাগ নং, নাম : 1-পাড়া- বিলকান্দিপাড়া (আংশিক)

661 নাম : মরিয়ম বিবি স্বামীর নাম: মজিদ সেখ বাড়ির নং : n0055 বয়স : 63 লিঙ্গ : মহিলা ফটো উপলব্ধ WB/10/063/375141	662 নাম : সাইফুদ্দিন সেখ পিতার নাম: মজিদ সেখ বাড়ির নং : n0055 বয়স : 43 লিঙ্গ : পুরুষ ফটো উপলব্ধ JRG3331956	663 নাম : নজর আলি সেখ পিতার নাম: ইমাজুদ্দিন সেখ বাড়ির নং : n0056 বয়স : 69 লিঙ্গ : পুরুষ ফটো উপলব্ধ WB/10/063/375142
664 নাম : রাবিয়া খাতুন বিবি স্বামীর নাম: মোঃ সাইনুদ্দিন সেখ বাড়ির নং : n0056 বয়স : 34 লিঙ্গ : মহিলা ফটো উপলব্ধ RDH1826924	665 নাম : জানবর আলী সেখ পিতার নাম: আবসার সেখ বাড়ির নং : n0058 বয়স : 58 লিঙ্গ : পুরুষ ফটো উপলব্ধ WB/10/063/375153	666 নাম : মিজানুল সেখ পিতার নাম: জানবর আলি সেখ বাড়ির নং : n0058 বয়স : 38 লিঙ্গ : পুরুষ ফটো উপলব্ধ JRG4014809
667 নাম : আতর আলী সেখ পিতার নাম: আবসার সেখ বাড়ির নং : n0059 বয়স : 66 লিঙ্গ : পুরুষ ফটো উপলব্ধ WB/10/063/375155	668 নাম : জুলেখা বিবি স্বামীর নাম: মোতালেব সেখ বাড়ির নং : n0063 বয়স : 29 লিঙ্গ : মহিলা ফটো উপলব্ধ RDH2053387	669 নাম : রাধা রানী চক্রবর্তী স্বামীর নাম: সুকদেব চক্রবর্তী বাড়ির নং : n0085 বয়স : 57 লিঙ্গ : মহিলা ফটো উপলব্ধ RDH1214659
670 নাম : খোস মহাম্মদ সেখ পিতার নাম: মোঃ আসেম আলী সেখ বাড়ির নং : n0070 বয়স : 31 লিঙ্গ : পুরুষ ফটো উপলব্ধ RDH1826726	671 নাম : সান্তার সেখ পিতার নাম: সাদের আলী সেখ বাড়ির নং : n0091 বয়স : 56 লিঙ্গ : পুরুষ ফটো উপলব্ধ WB/10/063/375160	672 নাম : রাফিকা খাতুন পিতার নাম: মমরেজ সেখ বাড়ির নং : n0091 বয়স : 33 লিঙ্গ : মহিলা ফটো উপলব্ধ RDH1688332
673 নাম : হাসিবুল সেখ পিতার নাম: মমরেজ সেখ বাড়ির নং : n0091 বয়স : 46 লিঙ্গ : পুরুষ ফটো উপলব্ধ JRG3331980	674 নাম : মাসেদুল সেখ পিতার নাম: মমরেজ সেখ বাড়ির নং : n0091 বয়স : 48 লিঙ্গ : পুরুষ ফটো উপলব্ধ JRG3331972	675 নাম : মদিনা বিবি স্বামীর নাম: আসেম আলী সেখ বাড়ির নং : n0070 বয়স : 52 লিঙ্গ : মহিলা ফটো উপলব্ধ WB/10/063/375188
676 নাম : আনেজা খাতুন স্বামীর নাম: জসিম সেখ বাড়ির নং : এন047 বয়স : 24 লিঙ্গ : মহিলা ফটো উপলব্ধ RDH2748820	677 নাম : মাসুদা খাতুন স্বামীর নাম: আজিজুর রহমান বাড়ির নং : N0080 বয়স : 23 লিঙ্গ : মহিলা ফটো উপলব্ধ RDH2684454	678 নাম : রিজিয়া বিবি স্বামীর নাম: রেজাউল সেখ বাড়ির নং : n0044 বয়স : 52 লিঙ্গ : মহিলা ফটো উপলব্ধ RDH2782654
679 নাম : জসিম সেখ পিতার নাম: সান্তার সেখ বাড়ির নং : n0047 বয়স : 27 লিঙ্গ : পুরুষ ফটো উপলব্ধ RDH2053239	680 নাম : জাব্বার আলি সেখ পিতার নাম: মেহের আলি সেখ বাড়ির নং : n0216 বয়স : 57 লিঙ্গ : পুরুষ ফটো উপলব্ধ WB/10/063/369302	681 নাম : মুনারা খাতুন পিতার নাম: ইমাজুদ্দিন সেখ বাড়ির নং : n0056 বয়স : 61 লিঙ্গ : মহিলা ফটো উপলব্ধ RDH2053437
682 নাম : সালেহার বিবি স্বামীর নাম: জসিম সেখ বাড়ির নং : n0019 বয়স : 28 লিঙ্গ : মহিলা ফটো উপলব্ধ RDH2053403	683 নাম : জহুরা স্বামীর নাম: আতর আলী বাড়ির নং : n0059 বয়স : 60 লিঙ্গ : মহিলা ফটো উপলব্ধ WB/10/063/375156	684 নাম : মগো সাইনুদ্দিন সেখ পিতার নাম: নজর আলি সেখ বাড়ির নং : n0056 বয়স : 43 লিঙ্গ : পুরুষ ফটো উপলব্ধ JRG3331931
685 নাম : বেগম বিবি স্বামীর নাম: নজর আলি সেখ বাড়ির নং : n0056 বয়স : 58 লিঙ্গ : মহিলা ফটো উপলব্ধ WB/10/063/375143	686 নাম : আজিজ সেখ পিতার নাম: কালম সেখ বাড়ির নং : n0183 বয়স : 32 লিঙ্গ : মহিলা ফটো উপলব্ধ RDH1544857	687 নাম : কলম সেখ পিতার নাম: মুনুরুদ্দিন সেখ বাড়ির নং : n0183 বয়স : 61 লিঙ্গ : পুরুষ ফটো উপলব্ধ WB/10/063/378188
688 নাম : মীরা খাতুন স্বামীর নাম: বাপি সেখ বাড়ির নং : 43 বয়স : 24 লিঙ্গ : মহিলা ফটো উপলব্ধ RDH2701175	689 নাম : সাবিরুল সেখ পিতার নাম: নৌসাদ আলী সেখ বাড়ির নং : 0092 বয়স : 27 লিঙ্গ : পুরুষ ফটো উপলব্ধ RDH2121259	690 নাম : মদিনা বিবি স্বামীর নাম: ইউনুস আলী বাড়ির নং : n0086 বয়স : 53 লিঙ্গ : মহিলা ফটো উপলব্ধ WB/10/063/375125

বিধানসভা নির্বাচনক্ষেত্রের নং, নাম : 72-বহরমপুর
ভাগ নং, নাম : 1-পাড়া- বিলকান্দিপাড়া (আংশিক)

691 নাম : ওহাব আলি সেখ পিতার নাম: উসমান গনি সেখ বাড়ির নং : n0063 বয়স : 65 লিঙ্গ : পুরুষ	RDH2349082 ফটো উপলব্ধ	692 নাম : সাবনাজ খাতুন স্বামীর নাম: আনসার আলি সেখ বাড়ির নং : এন0046 বয়স : 24 লিঙ্গ : মহিলা	RDH2699783 ফটো উপলব্ধ	693 নাম : আয়েশা সিদ্দিকি খাতুন পিতার নাম: মোহাম্মদ আসেম আলি সেখ বাড়ির নং : এন0070 বয়স : 22 লিঙ্গ : মহিলা	RDH2697761 ফটো উপলব্ধ
694 নাম : মনিরা খাতুন স্বামীর নাম: হাসেম সেখ বাড়ির নং : 001 বয়স : 23 লিঙ্গ : মহিলা	RDH2680601 ফটো উপলব্ধ	695 নাম : মমেনা বিবি স্বামীর নাম: মাসাদুল সেখ বাড়ির নং : এন0091 বয়স : 43 লিঙ্গ : মহিলা	RDH2681484 ফটো উপলব্ধ	696 নাম : রহেদা বিবি স্বামীর নাম: আহাদ আলী সেখ বাড়ির নং : n0053 বয়স : 65 লিঙ্গ : মহিলা	RDH2730794 ফটো উপলব্ধ
697 নাম : রাফিনা বিবি স্বামীর নাম: আহাবুদ্দিন সেখ বাড়ির নং : 43 বয়স : 30 লিঙ্গ : মহিলা	RDH2077444 ফটো উপলব্ধ	698 নাম : জাকিরুল সেখ পিতার নাম: আহাদ আলি বাড়ির নং : n0053 বয়স : 35 লিঙ্গ : পুরুষ	RDH1214618 ফটো উপলব্ধ	699 নাম : রোকিয়া বিবি স্বামীর নাম: নোসাদ আলী সেখ বাড়ির নং : n0092 বয়স : 51 লিঙ্গ : মহিলা	RDH2584639 ফটো উপলব্ধ
700 নাম : সাইফুল সেখ পিতার নাম: মজিদ সেখ বাড়ির নং : 0055 বয়স : 30 লিঙ্গ : পুরুষ	RDH2121325 ফটো উপলব্ধ	701 নাম : পারভিনা বিবি স্বামীর নাম: বাউ সেখ বাড়ির নং : n0049 বয়স : 49 লিঙ্গ : মহিলা	RDH2348415 ফটো উপলব্ধ	702 নাম : রুপা খাতুন স্বামীর নাম: মাইনুদ্দিন আলী বাড়ির নং : N0086 বয়স : 29 লিঙ্গ : মহিলা	RDH2503258 ফটো উপলব্ধ
703 নাম : মোঃ জিয়ারুজ্জালি সেখ পিতার নাম: মোঃ রিয়াজুদ্দিন সেখ বাড়ির নং : n0061 বয়স : 78 লিঙ্গ : পুরুষ	RDH2530475 ফটো উপলব্ধ	704 নাম : ফিরোজা বিবি স্বামীর নাম: মোঃ জিয়ারুজ্জালি সেখ বাড়ির নং : n0061 বয়স : 73 লিঙ্গ : মহিলা	RDH2530541 ফটো উপলব্ধ	705 নাম : হোসেন সেখ পিতার নাম: হজরত আলী সেখ বাড়ির নং : এন01 বয়স : 22 লিঙ্গ : পুরুষ	RDH2680148 ফটো উপলব্ধ
706 নাম : সারিউল সেখ পিতার নাম: সাইফুদ্দিন সেখ বাড়ির নং : এন0055 বয়স : 22 লিঙ্গ : পুরুষ	RDH2680155 ফটো উপলব্ধ	707 নাম : সৈয়ব আলি সেখ পিতার নাম: মহম্মাদ সেখ বাড়ির নং : n0004 বয়স : 59 লিঙ্গ : পুরুষ	RDH2348282 ফটো উপলব্ধ	708 নাম : মাসাদুল সেখ পিতার নাম: হায়দার মন্ডল বাড়ির নং : 0022 বয়স : 27 লিঙ্গ : পুরুষ	RDH2121481 ফটো উপলব্ধ
709 নাম : হাসেম সেখ পিতার নাম: হজরত আলী সেখ বাড়ির নং : n0079 বয়স : 28 লিঙ্গ : পুরুষ	RDH1946847 ফটো উপলব্ধ	710 নাম : শিউলি খাতুন পিতার নাম: সৈয়ব আলি বাড়ির নং : n0004 বয়স : 29 লিঙ্গ : মহিলা	RDH2053155 ফটো উপলব্ধ	711 নাম : যুথিকা খাতুন স্বামীর নাম: সাক্বির সেখ বাড়ির নং : এন0049 বয়স : 23 লিঙ্গ : মহিলা	RDH2584829 ফটো উপলব্ধ
712 নাম : সাকিলা বিবি স্বামীর নাম: সাইদুল ইসলাম বাড়ির নং : n0053 বয়স : 33 লিঙ্গ : মহিলা	RDH1826791 ফটো উপলব্ধ	713 নাম : রাহুল সেখ পিতার নাম: আসেদ সেখ বাড়ির নং : 0043 বয়স : 27 লিঙ্গ : পুরুষ	RDH2121556 ফটো উপলব্ধ	714 নাম : সাজিবুল সেখ পিতার নাম: নোসাদ আলী সেখ বাড়ির নং : n0092 বয়স : 28 লিঙ্গ : পুরুষ	RDH2053221 ফটো উপলব্ধ
715 নাম : দীনমহম্মাদ সেখ পিতার নাম: মোঃ আসেম আলী সেখ বাড়ির নং : 0070 বয়স : 27 লিঙ্গ : পুরুষ	RDH2121515 ফটো উপলব্ধ	716 নাম : ইব্রাহিম মায়ের নাম: রেকসনা খাতুন বাড়ির নং : এন0187 বয়স : 23 লিঙ্গ : পুরুষ	RDH2580108 ফটো উপলব্ধ	717 নাম : রাজেশ সেখ পিতার নাম: তাজেম আলি সেখ বাড়ির নং : n0263 বয়স : 27 লিঙ্গ : পুরুষ	RDH2152221 ফটো উপলব্ধ
718 নাম : জুয়েল সেখ পিতার নাম: আজমত সেখ বাড়ির নং : n0264 বয়স : 27 লিঙ্গ : পুরুষ	RDH2152239 ফটো উপলব্ধ	719 নাম : রুমা খাতুন স্বামীর নাম: সাহিন সেখ বাড়ির নং : এন0089 বয়স : 23 লিঙ্গ : মহিলা	RDH2585180 ফটো উপলব্ধ	720 নাম : খাদিজা বানু স্বামীর নাম: খোসমহম্মাদ সেখ বাড়ির নং : এন0070 বয়স : 23 লিঙ্গ : মহিলা	RDH2584720 ফটো উপলব্ধ

বিধানসভা নির্বাচনক্ষেত্রের নং, নাম : 72-বহরমপুর
ভাগ নং, নাম : 1-পাড়া- বিলকান্দিপাড়া (আংশিক)

721	JRG2777423	নাম : সরিফুল সেখ পিতার নাম: নওসাদ সেখ বাড়ির নং : n0064 বয়স : 43 লিঙ্গ : পুরুষ	ফটো উপলব্ধ	722	RDH1688225	নাম : সাবিনা বিবি স্বামীর নাম: বাবলু সেখ বাড়ির নং : n0001 বয়স : 36 লিঙ্গ : মহিলা	ফটো উপলব্ধ	723	RDH2580249	নাম : মানুয়ার হোসেন সরকার পিতার নাম: মরজেম হোসেন সরকার বাড়ির নং : এন0090 বয়স : 23 লিঙ্গ : পুরুষ	ফটো উপলব্ধ
724	RDH2152312	নাম : সামিম সেখ পিতার নাম: কাওসার সেখ বাড়ির নং : n0272 বয়স : 26 লিঙ্গ : পুরুষ	ফটো উপলব্ধ	725	RDH2152387	নাম : খুরসেদ সেখ পিতার নাম: তাহাসেন সেখ বাড়ির নং : n0279 বয়স : 29 লিঙ্গ : পুরুষ	ফটো উপলব্ধ	726	RDH1688282	নাম : তাহাসেন সেখ পিতার নাম: মুক্তার সেখ বাড়ির নং : n0188 বয়স : 53 লিঙ্গ : মহিলা	ফটো উপলব্ধ
727	RDH2530822	নাম : মোহম্মদ ইউসুফ আলি সেখ পিতার নাম: সাদিকুল আলি সেখ বাড়ির নং : n0086 বয়স : 55 লিঙ্গ : পুরুষ	ফটো উপলব্ধ	728	RDH2531085	নাম : আসরাফ মন্ডল পিতার নাম: রফিকুল্লা মন্ডল বাড়ির নং : n0011 বয়স : 55 লিঙ্গ : পুরুষ	ফটো উপলব্ধ	729	RDH2530137	নাম : রাইহান সেখ পিতার নাম: নাজিমুদ্দিন সেখ বাড়ির নং : কলকোড়িয়া বয়স : 49 লিঙ্গ : পুরুষ	ফটো উপলব্ধ
730	RDH2530400	নাম : আসমা বিবি স্বামীর নাম: সৈয়ব আলী সেখ বাড়ির নং : n0004 বয়স : 57 লিঙ্গ : মহিলা	ফটো উপলব্ধ	731	JRG3332012	নাম : বাবলু সেখ পিতার নাম: সৈয়ব আলি সেখ বাড়ির নং : n0001 বয়স : 45 লিঙ্গ : পুরুষ	ফটো উপলব্ধ	732	RDH1688548	নাম : হাবিব সেখ পিতার নাম: কলকোড়িয়া সেখ বাড়ির নং : n0195 বয়স : 42 লিঙ্গ : পুরুষ	ফটো উপলব্ধ
733	RDH2053361	নাম : রেশমা বিবি স্বামীর নাম: মতুজ সেখ বাড়ির নং : n0001 বয়স : 32 লিঙ্গ : মহিলা	ফটো উপলব্ধ	734	RDH2053148	নাম : মিনা খাতুন পিতার নাম: সৈয়ব আলি বাড়ির নং : n0004 বয়স : 32 লিঙ্গ : মহিলা	ফটো উপলব্ধ	735	RDH1544667	নাম : রাহুল মন্ডল পিতার নাম: আসরাফ সেখ বাড়ির নং : n0011 বয়স : 32 লিঙ্গ : পুরুষ	ফটো উপলব্ধ
736	RDH1322510	নাম : রেকসুনা খাতুন পিতার নাম: কাদির সেখ বাড়ির নং : n0187 বয়স : 41 লিঙ্গ : মহিলা	ফটো উপলব্ধ	737	RDH1322569	নাম : জেলেকা বিবি স্বামীর নাম: কাদির সেখ বাড়ির নং : n0187 বয়স : 61 লিঙ্গ : মহিলা	ফটো উপলব্ধ	738	RDH1826965	নাম : মারুফা বিবি স্বামীর নাম: এমামুল সেখ বাড়ির নং : n0184 বয়স : 32 লিঙ্গ : মহিলা	ফটো উপলব্ধ
739	RDH2530889	নাম : মনয়ারা বিবি স্বামীর নাম: সৈয়দ আলি সেখ বাড়ির নং : n0079 বয়স : 55 লিঙ্গ : মহিলা	ফটো উপলব্ধ	740	RDH2531135	নাম : বারু বিবি স্বামীর নাম: আসরাফ সেখ বাড়ির নং : n0011 বয়স : 51 লিঙ্গ : মহিলা	ফটো উপলব্ধ	741	JRG4116596	নাম : ইমামুল সেখ পিতার নাম: কলম সেখ বাড়ির নং : n0184 বয়স : 36 লিঙ্গ : পুরুষ	ফটো উপলব্ধ
742	RDH0946657	নাম : মার্ভুজ সেখ পিতার নাম: সৈয়দ আলী সেখ বাড়ির নং : n0001 বয়স : 41 লিঙ্গ : পুরুষ	ফটো উপলব্ধ	743	RDH2121408	নাম : সাকিবুল সেখ পিতার নাম: আসরাফ সেখ বাড়ির নং : 0011 বয়স : 27 লিঙ্গ : পুরুষ	ফটো উপলব্ধ	744	RDH1321462	নাম : লালন সেখ পিতার নাম: আকবর সেখ বাড়ির নং : n0221 বয়স : 33 লিঙ্গ : পুরুষ	ফটো উপলব্ধ
745	RDH2513752	নাম : মুর্শিদা খাতুন পিতার নাম: জিয়া রহমান সেখ বাড়ির নং : N0066 বয়স : 24 লিঙ্গ : মহিলা	ফটো উপলব্ধ	746	RDH2503183	নাম : মারুফা খাতুন পিতার নাম: আইনুল মন্ডল বাড়ির নং : N0024 বয়স : 24 লিঙ্গ : মহিলা	ফটো উপলব্ধ	747	RDH1543776	নাম : রুমেল্লা বিবি স্বামীর নাম: সরিফুল সেখ বাড়ির নং : N0086 বয়স : 34 লিঙ্গ : মহিলা	ফটো উপলব্ধ
748	RDH1133818	নাম : মিঠুন মণ্ডল পিতার নাম: সৈয়ব আলি সেখ বাড়ির নং : n0004 বয়স : 35 লিঙ্গ : পুরুষ	ফটো উপলব্ধ	749	JRG4027165	নাম : বাদসু সেখ পিতার নাম: আকবর সেখ বাড়ির নং : n0219 বয়স : 36 লিঙ্গ : পুরুষ	ফটো উপলব্ধ	750	JRG3666666	নাম : মোঃ আকসার আলি সেখ পিতার নাম: মোঃ আকসার আলি সেখ বাড়ির নং : n0080 বয়স : 40 লিঙ্গ : পুরুষ	ফটো উপলব্ধ

751 নাম : সাক্বির সেখ পিতার নাম: সৈয়দ আলী সেখ বাড়ির নং : N0079 বয়স : 27 লিঙ্গ : পুরুষ	RDH2213007 ফটো উপলব্ধ	752 নাম : দিলরুবা খাতুন স্বামীর নাম: নজরুল সেখ বাড়ির নং : N0061 বয়স : 30 লিঙ্গ : মহিলা	RDH1827252 ফটো উপলব্ধ	753 নাম : বিউটি হালদার স্বামীর নাম: শ্রীমন্ত হালদার বাড়ির নং : n0211 বয়স : 41 লিঙ্গ : মহিলা	RDH1946821 ফটো উপলব্ধ
754 নাম : বুনু হালদার স্বামীর নাম: রাজীব হালদার বাড়ির নং : n0280 বয়স : 31 লিঙ্গ : মহিলা	RDH2152395 ফটো উপলব্ধ	755 নাম : শ্রীমন্ত হালদার পিতার নাম: সুবোধ হালদার বাড়ির নং : n0211 বয়স : 45 লিঙ্গ : পুরুষ	JRG4118600 ফটো উপলব্ধ	756 নাম : রাজীব হালদার পিতার নাম: শচীন হালদার বাড়ির নং : n0106 বয়স : 34 লিঙ্গ : পুরুষ	RDH1544717 ফটো উপলব্ধ
757 নাম : সুজিত হালদার পিতার নাম: শচীন হালদার বাড়ির নং : n0106 বয়স : 39 লিঙ্গ : পুরুষ	JRG3666674 ফটো উপলব্ধ	758 নাম : সুস্মিতা হালদার স্বামীর নাম: সুজিত হালদার বাড়ির নং : এন0106 বয়স : 28 লিঙ্গ : মহিলা	RDH2210797 ফটো উপলব্ধ	759 নাম : সাহাদাত হোসেন সেখ পিতার নাম: রাইহান সেখ বাড়ির নং : এন0066 বয়স : 19 লিঙ্গ : পুরুষ	RDH2861375 ফটো উপলব্ধ
760 নাম : রেজিয়া খাতুন পিতার নাম: মোহাম্মদ নজরুল ইসলাম মন্ডল বাড়ির নং : এন00256 বয়স : 19 লিঙ্গ : মহিলা	RDH2861490 ফটো উপলব্ধ	761 নাম : রনি সেখ পিতার নাম: রেণু সেখ বাড়ির নং : এন0050 বয়স : 19 লিঙ্গ : পুরুষ	RDH2864072 ফটো উপলব্ধ	762 নাম : রাজা দাস পিতার নাম: সঞ্জীত দাস বাড়ির নং : এন0093 বয়স : 19 লিঙ্গ : পুরুষ	RDH2864098 ফটো উপলব্ধ
763 নাম : জুলেখা মন্ডল পিতার নাম: বাউ মন্ডল বাড়ির নং : এন0007 বয়স : 20 লিঙ্গ : মহিলা	RDH2873115 ফটো উপলব্ধ	764 নাম : প্রকাশ পাহাড়িয়া পিতার নাম: সুশীল পাহাড়িয়া বাড়ির নং : এন0077 বয়স : 19 লিঙ্গ : পুরুষ	RDH2872778 ফটো উপলব্ধ	765 নাম : জীবম্মেসা খাতুন পিতার নাম: সাইদুল সেখ বাড়ির নং : এন0066 বয়স : 19 লিঙ্গ : মহিলা	RDH2876316 ফটো উপলব্ধ
766 নাম : তানিয়া বিশ্বাস স্বামীর নাম: রাহুল বিশ্বাস বাড়ির নং : গুরুদাসপুর বয়স : 20 লিঙ্গ : মহিলা	RDH2884534 ফটো উপলব্ধ	767 নাম : সামিমা আকতার সুলতানা পিতার নাম: জিয়াউল হক বাড়ির নং : এন0046 বয়স : 29 লিঙ্গ : মহিলা	RVD1693522 ফটো উপলব্ধ		

বিধানসভা নির্বাচনক্ষেত্রের নং, নাম : 72-বহরমপুর
1- সংযোজন তালিকা 1 (01-01-2026 28-02-2026)

নির্বাচক সংখ্যার সারসংক্ষেপ :

A) নির্বাচকের সংখ্যা :

	নির্বাচক তালিকার প্রকৃতি	নির্বাচক তালিকার পরিচিতি :	নির্বাচকের সংখ্যা :				
			পুরুষ	মহিলা	তৃতীয় লিঙ্গ	মোট	
I	মূল তালিকা	মূল তালিকা	বিশেষ নিবিড় সংশোধনী ২০২৬-এর চূড়ান্ত ভোটার তালিকা	375	392	0	767
II	1- সংযোজন তালিকা	সংযোজনী 1	বিশেষ সংক্ষিপ্ত সংশোধন 2026	0	0	0	0
III	2- বিয়োজন তালিকা	সংযোজনী 1	বিশেষ সংক্ষিপ্ত সংশোধন 2026	0	0	0	0
IV	'লিঙ্গ ক্ষেত্রের' পরিবর্তনের কারণে পার্থক্য			0	0	0	0
নির্বাচকের মোট সংখ্যা (I+II-III+IV)				375	392	0	767

B) ক্রটি সংশোধনের সংখ্যা :

নির্বাচক তালিকার প্রকৃতি	নির্বাচক তালিকার পরিচিতি :	ক্রটি সংশোধনের সংখ্যা :
সংযোজনী 1	বিশেষ সংক্ষিপ্ত সংশোধন 2026	0

নির্বাচক নিবন্ধন আধিকারিকের স্বাক্ষর

E-মৃত, S-স্থানান্তরিত, R-একাধিকবার অন্তর্ভুক্ত, M-নিখোঁজ, Q-যোগ্য নহে