

নির্বাচক তালিকা 2026 S25 পশ্চিমবঙ্গ

বিধানসভা নির্বাচনক্ষেত্রের নং, নাম ও সংরক্ষণের স্থিতি : 72 - বহরমপুর (সাধারণ)		অংশ নং : 65																			
বিধানসভা নির্বাচনক্ষেত্রটি যে লোকসভা নির্বাচনক্ষেত্রের / ক্ষেত্রসমূহের অন্তর্ভুক্ত তার নং, নাম ও সংরক্ষণ স্থিতি : 10 - বহরমপুর (সাধারণ)																					
1. সংশোধনের পূর্ণ বিবরণ																					
সংশোধনের বৎসর :	2026	নির্বাচক তালিকার পরিচিতি :																			
ভিত্তি তারিখ :	01-01-2026	বিশেষ নিবিড় সংশোধনী ২০২৬-এর চূড়ান্ত ভোটার তালিকা																			
সংশোধনের প্রকৃতি :	বিশেষ নিবিড় সংশোধনী 2026																				
প্রকাশনার তারিখ :	28-02-2026																				
2. অংশ ও নির্বাচনী এলাকার পূর্ণ বিবরণ :																					
অংশের ভাগ নং ও নাম :																					
1-জসিমুদ্দিন খলিফা লেন		<table style="width: 100%; border-collapse: collapse;"> <tr> <td style="width: 50%;">প্রধান শহর/গ্রাম</td> <td style="width: 50%;">: বহরমপুর</td> </tr> <tr> <td>ওয়ার্ড</td> <td>: 013</td> </tr> <tr> <td>থানা</td> <td>: বহরমপুর</td> </tr> <tr> <td>গ্রাম পঞ্চগয়েত</td> <td>:</td> </tr> <tr> <td>ব্লক</td> <td>:</td> </tr> <tr> <td>মহকুমা</td> <td>: বহরমপুর</td> </tr> <tr> <td>জেলা</td> <td>: মুর্শিদাবাদ</td> </tr> <tr> <td>পিন</td> <td>: 742103</td> </tr> </table>				প্রধান শহর/গ্রাম	: বহরমপুর	ওয়ার্ড	: 013	থানা	: বহরমপুর	গ্রাম পঞ্চগয়েত	:	ব্লক	:	মহকুমা	: বহরমপুর	জেলা	: মুর্শিদাবাদ	পিন	: 742103
প্রধান শহর/গ্রাম	: বহরমপুর																				
ওয়ার্ড	: 013																				
থানা	: বহরমপুর																				
গ্রাম পঞ্চগয়েত	:																				
ব্লক	:																				
মহকুমা	: বহরমপুর																				
জেলা	: মুর্শিদাবাদ																				
পিন	: 742103																				
2-নিলমনি গাঙ্গুলী লেন																					
3. ভোট গ্রহন কেন্দ্রের পূর্ণ বিবরণ :																					
ভোট গ্রহন কেন্দ্রের নং, নাম :		ভোট গ্রহন কেন্দ্রের শ্রেণী :		শহরাঞ্চল																	
65 - জে, এন, একাডেমী		এই অংশে সহায়ক ভোটগ্রহন কেন্দ্রের সংখ্যা		0																	
ভোট গ্রহন কেন্দ্রের ঠিকানা :		:																			
জে, এন, একাডেমী, রুম-৩, খাগড়া																					
4. নির্বাচকের সংখ্যা :																					
প্রথম ক্রমিক নং	শেষ ক্রমিক নং	মোট সংখ্যা																			
		পুরুষ	মহিলা	তৃতীয় লিঙ্গ	মোট																
1	660	321	338	0	659																

নির্বাচক নিবন্ধন আধিকারিকের স্বাক্ষর

Nazri Naksha

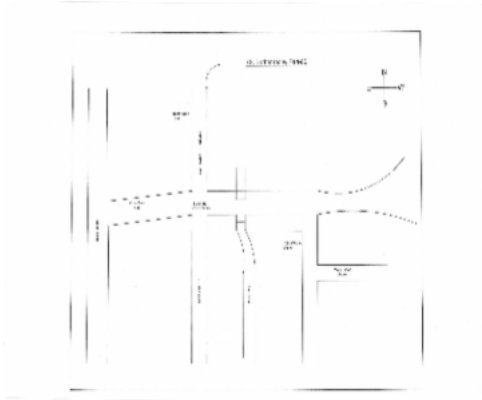

Google Map View

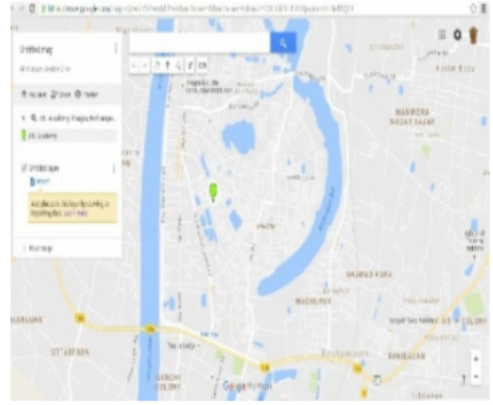

Polling Station Building Front View



Polling Station Front View



Cad View

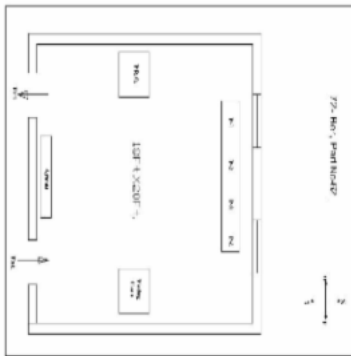

Key MAP View



1 নাম : মোঃ ফিদা হোসেন মায়ের নামঃ হানিমা বেগম বাড়ির নং : n0152 বয়স : 63 লিঙ্গ : পুরুষ	RDH1848985 ফটো উপলব্ধ	2 নাম : আনজু বিবি স্বামীর নাম: উম্মার সেখ বাড়ির নং : n0165 বয়স : 53 লিঙ্গ : মহিলা	RDH2067908 ফটো উপলব্ধ	3 নাম : হাসিনা বিবি স্বামীর নাম: মহম্মদ আরিফ সেখ বাড়ির নং : n0028 বয়স : 52 লিঙ্গ : মহিলা	WB/10/063/630295 ফটো উপলব্ধ
4 নাম : ইনজামামুল হক পিতার নাম: নিশারুল হক বাড়ির নং : n0190 বয়স : 26 লিঙ্গ : পুরুষ	RDH2158665 ফটো উপলব্ধ	5 নাম : কৃষ্ণা হাজার স্বামীর নাম: শিখারপানী দাস বাড়ির নং : n0162 বয়স : 55 লিঙ্গ : মহিলা	RDH2067866 ফটো উপলব্ধ	6 নাম : শিখা খাতুন পিতার নাম: আকবর সেখ বাড়ির নং : n0198 বয়স : 31 লিঙ্গ : মহিলা	NJH1700939 ফটো উপলব্ধ
7 নাম : সামিমা পারভিন স্বামীর নাম: মহঃ ফিদা হোসেন বাড়ির নং : n0199 বয়স : 31 লিঙ্গ : মহিলা	WSC1431238 ফটো উপলব্ধ	8 নাম : মোঃ আরিফ সেখ পিতার নাম: ইয়াশিন সেখ বাড়ির নং : n0027 বয়স : 59 লিঙ্গ : পুরুষ	JRG2952943 ফটো উপলব্ধ	9 নাম : উম্মার সেখ পিতার নাম: আব্দুল সেখ বাড়ির নং : n0168 বয়স : 65 লিঙ্গ : পুরুষ	RDH2397560 ফটো উপলব্ধ
10 নাম : মাসুম সেখ পিতার নাম: উম্মার সেখ বাড়ির নং : n0164 বয়স : 34 লিঙ্গ : পুরুষ	RDH2067890 ফটো উপলব্ধ	11 নাম : বুবাই সেখ পিতার নাম: উম্মার সেখ বাড়ির নং : n0163 বয়স : 33 লিঙ্গ : পুরুষ	RDH2067882 ফটো উপলব্ধ	12 নাম : সাহিনা ওয়াব পিতার নাম: আব্দুল ওয়াব বাড়ির নং : n0015 বয়স : 48 লিঙ্গ : মহিলা	WB/10/063/624129 ফটো উপলব্ধ
13 নাম : মহ ওয়ায়েস আলিজা পিতার নাম: ফজলুর রহমান বাড়ির নং : 2 বয়স : 58 লিঙ্গ : পুরুষ	RDH2397255 ফটো উপলব্ধ	14 নাম : মহ সেখ আলিজা পিতার নাম: ফজলুর রহমান বাড়ির নং : 2 বয়স : 43 লিঙ্গ : পুরুষ	RDH2397230 ফটো উপলব্ধ	15 নাম : আইরিন আলিজা পিতার নাম: মহ ওয়ায়েস আলিজা বাড়ির নং : 2 বয়স : 21 লিঙ্গ : মহিলা	RDH2748697 ফটো উপলব্ধ
16 নাম : মুনিয়া বেগম স্বামীর নাম: মহ ওয়ায়েস আলিজা বাড়ির নং : 2 বয়স : 43 লিঙ্গ : মহিলা	JRG4042404 ফটো উপলব্ধ	17 নাম : জাহানারা বেগম আলিজা স্বামীর নাম: মহ সেখ আলিজা বাড়ির নং : 2 বয়স : 40 লিঙ্গ : মহিলা	RDH1241504 ফটো উপলব্ধ	18 নাম : সিতারা বেওয়া স্বামীর নাম: ফজলুর রহমান বাড়ির নং : 2 বয়স : 75 লিঙ্গ : মহিলা	JRG2260008 ফটো উপলব্ধ
19 নাম : ঋন্তিক কুমার জৈন পিতার নাম: রূপ কুমার জৈন বাড়ির নং : 3 নীলমণি গাঙ্গুলি লেন বয়স : 25 লিঙ্গ : পুরুষ	RDH2220762 ফটো উপলব্ধ	20 নাম : রেহেনা পিতার নাম: আনাওয়ারুল সেখ বাড়ির নং : 4 বয়স : 67 লিঙ্গ : মহিলা	WB/10/063/624089 ফটো উপলব্ধ	21 নাম : রুবিয়া বিবি স্বামীর নাম: আনজারুল হক বাড়ির নং : 4 বয়স : 52 লিঙ্গ : মহিলা	WB/10/063/624083 ফটো উপলব্ধ
22 নাম : লাডলি পিতার নাম: আনাওয়ারুল হক বাড়ির নং : 4 বয়স : 50 লিঙ্গ : মহিলা	WB/10/063/624090 ফটো উপলব্ধ	23 নাম : ওয়াসিম আহমেদ পিতার নাম: সাগির আহমেদ বাড়ির নং : 4 বয়স : 39 লিঙ্গ : পুরুষ	RDH1241454 ফটো উপলব্ধ	24 নাম : শাহরাজ আহমেদ পিতার নাম: সাগির আহমেদ বাড়ির নং : 4 বয়স : 36 লিঙ্গ : পুরুষ	RDH1241439 ফটো উপলব্ধ
25 নাম : তৌসিফ আহমেদ পিতার নাম: সাগীর আহমেদ বাড়ির নং : 4 বয়স : 38 লিঙ্গ : পুরুষ	RDH1622471 ফটো উপলব্ধ	26 নাম : রুমনা বেগম স্বামীর নাম: নিশারুল হক বাড়ির নং : 4 বয়স : 48 লিঙ্গ : মহিলা	JRG3697943 ফটো উপলব্ধ	27 নাম : সেলিনা বিবি স্বামীর নাম: মোহম্মদ ইজারুল হক বাড়ির নং : 4 বয়স : 33 লিঙ্গ : মহিলা	RDH2297141 ফটো উপলব্ধ
28 নাম : ইজহারুল হক পিতার নাম: আনাওয়ারুল হক বাড়ির নং : 4 বয়স : 57 লিঙ্গ : পুরুষ	WB/10/063/624085 ফটো উপলব্ধ	29 নাম : নিশারুল হক পিতার নাম: আনাওয়ারুল হক বাড়ির নং : 4 বয়স : 58 লিঙ্গ : পুরুষ	RDH2536811 ফটো উপলব্ধ	30 নাম : মহঃ ইসবাবুল হক পিতার নাম: মহঃ নিশারুল হক বাড়ির নং : 4 বয়স : 23 লিঙ্গ : পুরুষ	RDH2594067 ফটো উপলব্ধ

31 নাম : আতিকুল হক পিতার নাম: আনজারুল হক বাড়ির নং : 4 বয়স : 27 লিঙ্গ : পুরুষ	RDH2470862 ফটো উপলব্ধ	32 নাম : সাবানা খাতুন মায়ের নাম: রেহেনা বেওয়া বাড়ির নং : 4 বয়স : 36 লিঙ্গ : মহিলা	RDH2001485 ফটো উপলব্ধ	33 নাম : জেবা খাতুন পিতার নাম: মহঃ আনজারুল খাতুন বাড়ির নং : 4 বয়স : 33 লিঙ্গ : মহিলা	RDH2001477 ফটো উপলব্ধ
34 নাম : নাজমা খাতুন পিতার নাম: মহঃ আনজারুল হক বাড়ির নং : 4 বয়স : 31 লিঙ্গ : মহিলা	RDH2001469 ফটো উপলব্ধ	35 নাম : ইন্দাদুল হক পিতার নাম: মহঃ আনজারুল হক বাড়ির নং : 4 আজিমুদ্দিন খলিফা লেন বয়স : 29 লিঙ্গ : পুরুষ	RDH2220770 ফটো উপলব্ধ	36 নাম : মুস্তারী বিবি স্বামীর নাম: জামাল সেখ বাড়ির নং : 5 বয়স : 56 লিঙ্গ : মহিলা	WB/10/063/624092 ফটো উপলব্ধ
37 নাম : শিরিন খাতুন পিতার নাম: জামাল সেখ বাড়ির নং : 5 বয়স : 39 লিঙ্গ : মহিলা	RDH1095256 ফটো উপলব্ধ	38 নাম : বেবি খাতুন স্বামীর নাম: সারিকুল সেখ বাড়ির নং : 5 বয়স : 24 লিঙ্গ : মহিলা	RDH2593820 ফটো উপলব্ধ	39 নাম : সুলেখা খাতুন স্বামীর নাম: রাজেশ সেখ বাড়ির নং : 5 বয়স : 23 লিঙ্গ : মহিলা	RDH2594224 ফটো উপলব্ধ
40 নাম : জামাল সেখ পিতার নাম: তিনা সেখ বাড়ির নং : 5 বয়স : 65 লিঙ্গ : পুরুষ	WB/10/063/624091 ফটো উপলব্ধ	41 নাম : রাজেশ সেখ পিতার নাম: জামাল সেখ বাড়ির নং : 5 বয়স : 34 লিঙ্গ : পুরুষ	RDH1241421 ফটো উপলব্ধ	42 নাম : রাজ সেখ পিতার নাম: রাজু সেখ বাড়ির নং : 5 বয়স : 24 লিঙ্গ : পুরুষ	RDH2471381 ফটো উপলব্ধ
43 নাম : খুকুমনি বিবি স্বামীর নাম: যদু সেখ বাড়ির নং : 5/1 বয়স : 54 লিঙ্গ : মহিলা	WB/10/063/624097 ফটো উপলব্ধ	44 নাম : খুদি বিবি স্বামীর নাম: রাজু সেখ বাড়ির নং : 5/1 বয়স : 39 লিঙ্গ : মহিলা	RDH1241488 ফটো উপলব্ধ	45 নাম : বিলকিস বিবি স্বামীর নাম: জাকার সেখ বাড়ির নং : 5/1 বয়স : 39 লিঙ্গ : মহিলা	RDH1507649 ফটো উপলব্ধ
46 নাম : আরফা বিবি স্বামীর নাম: রবি সেখ বাড়ির নং : 5/1 বয়স : 28 লিঙ্গ : মহিলা	RDH2763423 ফটো উপলব্ধ	47 নাম : হেনা খাতুন পিতার নাম: সদু সেখ বাড়ির নং : 5/1 বয়স : 31 লিঙ্গ : মহিলা	RDH1903210 ফটো উপলব্ধ	48 নাম : রবি সেখ পিতার নাম: রফিক সেখ বাড়ির নং : 5/1 বয়স : 26 লিঙ্গ : পুরুষ	RDH2267425 ফটো উপলব্ধ
49 নাম : রফিক সেখ পিতার নাম: রসিদ সেখ বাড়ির নং : 5/1 বয়স : 66 লিঙ্গ : পুরুষ	WB/10/063/624093 ফটো উপলব্ধ	50 নাম : সদু সেখ পিতার নাম: রসিদ সেখ বাড়ির নং : 5/1 বয়স : 57 লিঙ্গ : পুরুষ	RDH2397768 ফটো উপলব্ধ	51 নাম : জাকার সেখ মায়ের নাম: জৈগন বেওয়া বাড়ির নং : 5/1 বয়স : 42 লিঙ্গ : পুরুষ	RDH1241496 ফটো উপলব্ধ
52 নাম : রাজীব হোসেন পিতার নাম: রাজ্জাক হোসেন বাড়ির নং : 5/2 বয়স : 30 লিঙ্গ : পুরুষ	RDH2470904 ফটো উপলব্ধ	53 নাম : বেলি বিবি স্বামীর নাম: মুশা সেখ বাড়ির নং : 6 বয়স : 54 লিঙ্গ : মহিলা	WB/10/063/519407 ফটো উপলব্ধ	54 নাম : ডলি খাতুন পিতার নাম: মুশা সেখ বাড়ির নং : 6 বয়স : 28 লিঙ্গ : মহিলা	RDH2001493 ফটো উপলব্ধ
55 নাম : সুরাজ সেখ পিতার নাম: মুশা সেখ বাড়ির নং : 6 বয়স : 31 লিঙ্গ : পুরুষ	RDH1758572 ফটো উপলব্ধ	56 নাম : মুশা সেখ পিতার নাম: নুরমহম্মদ সেখ বাড়ির নং : 6 বয়স : 60 লিঙ্গ : পুরুষ	WB/10/063/519404 ফটো উপলব্ধ	57 নাম : রাজু সেখ পিতার নাম: রসিদ সেখ বাড়ির নং : 6 বয়স : 38 লিঙ্গ : পুরুষ	RDH1205517 ফটো উপলব্ধ
58 নাম : আমির সেখ পিতার নাম: সদু সেখ বাড়ির নং : 6/1 বয়স : 37 লিঙ্গ : পুরুষ	RDH1205525 ফটো উপলব্ধ	59 নাম : মৌসুমী কুণ্ডু পিতার নাম: অভিজিৎ কুণ্ডু বাড়ির নং : 6/2 বয়স : 24 লিঙ্গ : মহিলা	RDH2594588 ফটো উপলব্ধ	60 নাম : তৌসিফুল ইসলাম পিতার নাম: সিরাজুল ইসলাম বাড়ির নং : 6/2/A বয়স : 43 লিঙ্গ : পুরুষ	JRG2943157 ফটো উপলব্ধ

61 নাম : ফরিদা সুলতান স্বামীর নাম : তোহিদুল ইসলাম বাড়ির নং : 6/2/A বয়স : 43 লিঙ্গ : মহিলা	JRG3697968 ফটো উপলব্ধ	62 নাম : ফারহান ইসলাম পিতার নাম : তোহিদুল ইসলাম বাড়ির নং : 6/2/এ বয়স : 20 লিঙ্গ : পুরুষ	RDH2818227 ফটো উপলব্ধ	63 নাম : জলি ইসলাম পিতার নাম : শামসুল ইসলাম বাড়ির নং : 7 বয়স : 42 লিঙ্গ : মহিলা	JRG3495009 ফটো উপলব্ধ
64 নাম : আলিয়া ইসলাম স্বামীর নাম : শামসুল ইসলাম বাড়ির নং : 7 বয়স : 67 লিঙ্গ : মহিলা	RDH2543304 ফটো উপলব্ধ	65 নাম : কুদরতুল ইসলাম পিতার নাম : সিরাজুল ইসলাম বাড়ির নং : 7 বয়স : 53 লিঙ্গ : পুরুষ	WB/10/063/624104 ফটো উপলব্ধ	66 নাম : শামিউল ইসলাম পিতার নাম : শামসুল ইসলাম বাড়ির নং : 7 বয়স : 44 লিঙ্গ : পুরুষ	JRG2943140 ফটো উপলব্ধ
67 নাম : মাকতুবা ইসলাম স্বামীর নাম : কুদরতুল ইসলাম বাড়ির নং : 7 বয়স : 33 লিঙ্গ : মহিলা	SQP1318591 ফটো উপলব্ধ	68 নাম : ফাহিমা সিরাজ পিতার নাম : সিরাজুল ইসলাম বাড়ির নং : 7 বয়স : 59 লিঙ্গ : মহিলা	RDH2397602 ফটো উপলব্ধ	69 নাম : মোঃ কলিমুদ্দিন পিতার নাম : মোঃ সাদেক আলি বাড়ির নং : 7/1 বয়স : 41 লিঙ্গ : পুরুষ	JRG4137253 ফটো উপলব্ধ
70 নাম : সামিমা পারভিন স্বামীর নাম : আযিফ আলি মিয়া বাড়ির নং : 7/এ নীলমণি গাঙ্গুলী লেন বয়স : 27 লিঙ্গ : মহিলা	RDH2158707 ফটো উপলব্ধ	71 নাম : হামিদ খান পিতার নাম : জুমা খান বাড়ির নং : 7বি বয়স : 53 লিঙ্গ : পুরুষ	RDH2670131 ফটো উপলব্ধ	72 নাম : শাহ রুখ খান পিতার নাম : হামিদ খান বাড়ির নং : 7বি বয়স : 27 লিঙ্গ : পুরুষ	RDH2670115 ফটো উপলব্ধ
73 নাম : ফাতিমা খানম স্বামীর নাম : হামিদ খান বাড়ির নং : 7বি বয়স : 51 লিঙ্গ : মহিলা	RDH2670123 ফটো উপলব্ধ	74 নাম : গিয়াসুদ্দিন বিশ্বাস অন্যান্য : জ্যোৎস্না বিশ্বাস বাড়ির নং : 9 বয়স : 51 লিঙ্গ : পুরুষ	RDH2472165 ফটো উপলব্ধ	75 নাম : জ্যোৎস্না বিশ্বাস স্বামীর নাম : গিয়াসুদ্দিন বিশ্বাস বাড়ির নং : 9 বয়স : 50 লিঙ্গ : মহিলা	RDH2398279 ফটো উপলব্ধ
76 নাম : রবিনা বিশ্বাস পিতার নাম : গিয়াসুদ্দিন বিশ্বাস বাড়ির নং : 9 বয়স : 29 লিঙ্গ : মহিলা	RDH2267623 ফটো উপলব্ধ	77 নাম : টুসি বিশ্বাস পিতার নাম : গিয়াসুদ্দিন বিশ্বাস বাড়ির নং : 9 বয়স : 25 লিঙ্গ : মহিলা	RDH2267631 ফটো উপলব্ধ	78 নাম : রউশন জামেদা খাতুন স্বামীর নাম : সুরজ সেন বাড়ির নং : 9 বয়স : 50 লিঙ্গ : মহিলা	RDH1095231 ফটো উপলব্ধ
79 নাম : সুরজ সেন পিতার নাম : রাজা সেন বাড়ির নং : 9 বয়স : 60 লিঙ্গ : পুরুষ	JRG3495041 ফটো উপলব্ধ	80 নাম : সামিম সেন পিতার নাম : সুরাজ সেন বাড়ির নং : 9 বয়স : 24 লিঙ্গ : পুরুষ	RDH2470664 ফটো উপলব্ধ	81 নাম : হাসিনা বেগম স্বামীর নাম : আসলাম সেন বাড়ির নং : 9/এ বয়স : 45 লিঙ্গ : মহিলা	JRG4137238 ফটো উপলব্ধ
82 নাম : মোমিনা খাতুন স্বামীর নাম : সাহিল সেন বাড়ির নং : 9/এ বয়স : 27 লিঙ্গ : মহিলা	RDH2592954 ফটো উপলব্ধ	83 নাম : আসলাম সেন পিতার নাম : রাজা সেন বাড়ির নং : 9/এ বয়স : 56 লিঙ্গ : পুরুষ	RDH2330322 ফটো উপলব্ধ	84 নাম : সাহিল সেন পিতার নাম : আসলাম সেন বাড়ির নং : 9/A বয়স : 28 লিঙ্গ : পুরুষ	RDH2087203 ফটো উপলব্ধ
85 নাম : আন্বারাধী খাতুন স্বামীর নাম : আব্দুল ওহাব বাড়ির নং : 10 বয়স : 73 লিঙ্গ : মহিলা	WB/10/063/624126 ফটো উপলব্ধ	86 নাম : আব্দুল আফতাব পিতার নাম : আব্দুল ওহাব বাড়ির নং : 10 বয়স : 41 লিঙ্গ : পুরুষ	JRG2944643 ফটো উপলব্ধ	87 নাম : ওহাব আবদুল পিতার নাম : আব্দুল সাত্তার সেন বাড়ির নং : 10 বয়স : 71 লিঙ্গ : পুরুষ	WB/10/063/624127 ফটো উপলব্ধ
88 নাম : মমতাজ বেগম পিতার নাম : সাদেক সেন বাড়ির নং : 10 বয়স : 69 লিঙ্গ : মহিলা	RDH2398048 ফটো উপলব্ধ	89 নাম : আসলাম হোসেন পিতার নাম : সাদেক সেন বাড়ির নং : 10 বয়স : 56 লিঙ্গ : পুরুষ	WB/10/063/624125 ফটো উপলব্ধ	90 নাম : ওসমান গনিখান সেন পিতার নাম : সাদেক সেন বাড়ির নং : 10 বয়স : 59 লিঙ্গ : পুরুষ	WB/10/063/624124 ফটো উপলব্ধ

91 নাম : সাহাদাব সেখ পিতার নাম: মোঃ উমর ফারুক সেখ বাড়ির নং : 10 বয়স : 41 লিঙ্গ : পুরুষ	RDH1241470 ফটো উপলব্ধ	92 নাম : সুইটি ওহাব পিতার নাম: আব্দুল ওহাব বাড়ির নং : 10 বয়স : 43 লিঙ্গ : মহিলা	JRG2943199 ফটো উপলব্ধ	93 নাম : ফারহানা ওহাব পিতার নাম: আব্দুল ওহাব বাড়ির নং : 10 বয়স : 33 লিঙ্গ : মহিলা	RDH1903202 ফটো উপলব্ধ
94 নাম : রানী খাতুন স্বামীর নাম: সুব্রত সেখ বাড়ির নং : 92 বয়স : 30 লিঙ্গ : মহিলা	RDH2158657 ফটো উপলব্ধ	95 নাম : সাজিদা খাতুন পিতার নাম: মহঃ সৈশা খাঁন বাড়ির নং : 11 বয়স : 72 লিঙ্গ : মহিলা	RDH2327922 ফটো উপলব্ধ	96 নাম : গোলাম মুস্তফা পিতার নাম: কসিমুদ্দিন মণ্ডল বাড়ির নং : 11/1 বয়স : 73 লিঙ্গ : পুরুষ	WB/10/063/624130 ফটো উপলব্ধ
97 নাম : মাসাদুল হোসেন পিতার নাম: গোলাম মোস্তাফা বাড়ির নং : 11/1 বয়স : 45 লিঙ্গ : পুরুষ	JRG2944684 ফটো উপলব্ধ	98 নাম : সাকিলা নাওয়াজ স্বামীর নাম: সারফারাজ নাওয়াজ বাড়ির নং : 11/1 বয়স : 31 লিঙ্গ : মহিলা	RDH1957943 ফটো উপলব্ধ	99 নাম : হাসিবা বিবি স্বামীর নাম: মাসাদুল হোসেন বাড়ির নং : 11/1 বয়স : 34 লিঙ্গ : মহিলা	RDH1903186 ফটো উপলব্ধ
100 নাম : সারফারাজ নাওয়াজ পিতার নাম: গোলাম মোস্তাফা বাড়ির নং : 11/1 বয়স : 40 লিঙ্গ : পুরুষ	JRG3495793 ফটো উপলব্ধ	101 নাম : লিলি বিবি স্বামীর নাম: রেণ্টু সেখ বাড়ির নং : 11/2 বয়স : 41 লিঙ্গ : মহিলা	JRG3496676 ফটো উপলব্ধ	102 নাম : রেণ্টু সেখ পিতার নাম: মুক্তার সেখ বাড়ির নং : 11/2 বয়স : 55 লিঙ্গ : পুরুষ	WB/10/063/624212 ফটো উপলব্ধ
103 নাম : মহঃ সাহাদাতুল্লাহ পিতার নাম: মহঃ রেণ্টু সেখ বাড়ির নং : 11/2 বয়স : 23 লিঙ্গ : পুরুষ	RDH2593036 ফটো উপলব্ধ	104 নাম : মহঃ সাহাবাজ সেখ পিতার নাম: মহঃ আরিফ সেখ বাড়ির নং : 11/3 বয়স : 35 লিঙ্গ : পুরুষ	RDH1241462 ফটো উপলব্ধ	105 নাম : মহঃ রাজ সেখ পিতার নাম: মহঃ আরিফ সেখ বাড়ির নং : 11/3 বয়স : 33 লিঙ্গ : পুরুষ	RDH1507672 ফটো উপলব্ধ
106 নাম : জাহারা বিবি স্বামীর নাম: নজরুল ইসলাম বাড়ির নং : 12 বয়স : 58 লিঙ্গ : মহিলা	JRG2259950 ফটো উপলব্ধ	107 নাম : নজরুল ইসলাম পিতার নাম: হীরু সেখ বাড়ির নং : 12 বয়স : 68 লিঙ্গ : পুরুষ	JRG2259976 ফটো উপলব্ধ	108 নাম : খৌসিফ ইসলাম পিতার নাম: নজরুল ইসলাম বাড়ির নং : 12 বয়স : 37 লিঙ্গ : পুরুষ	RDH1205533 ফটো উপলব্ধ
109 নাম : তৌহিদ ইসলাম পিতার নাম: নজরুল ইসলাম বাড়ির নং : 12 বয়স : 36 লিঙ্গ : পুরুষ	RDH1205541 ফটো উপলব্ধ	110 নাম : তৌকির ইসলাম পিতার নাম: নজরুল ইসলাম বাড়ির নং : 12 বয়স : 33 লিঙ্গ : পুরুষ	RDH1507698 ফটো উপলব্ধ	111 নাম : জ্যোতি স্বামীর নাম: তৌকির ইসলাম বাড়ির নং : 12 বয়স : 25 লিঙ্গ : মহিলা	RDH2267193 ফটো উপলব্ধ
112 নাম : কামেলা বিবি স্বামীর নাম: মহম্মদ এহিয়া খাঁন বাড়ির নং : 12/1 বয়স : 63 লিঙ্গ : মহিলা	JRG2261188 ফটো উপলব্ধ	113 নাম : মো জাহাঙ্গির খাঁন পিতার নাম: মো এহিয়া খাঁন বাড়ির নং : 12/1 বয়স : 46 লিঙ্গ : পুরুষ	JRG2943215 ফটো উপলব্ধ	114 নাম : মর্জিনা খানম স্বামীর নাম: তৌকির জাহাঙ্গির খাঁন বাড়ির নং : 12/1 বয়স : 31 লিঙ্গ : মহিলা	RDH1903244 ফটো উপলব্ধ
115 নাম : মেহেবুব সেখ পিতার নাম: মানোয়ার সেখ বাড়ির নং : 12/2 বয়স : 39 লিঙ্গ : পুরুষ	JRG4060539 ফটো উপলব্ধ	116 নাম : এসীনা স্বামীর নাম: মাসুদ সেখ বাড়ির নং : 12/2 বয়স : 37 লিঙ্গ : মহিলা	RDH2267219 ফটো উপলব্ধ	117 নাম : শাহেনাজ হোসেন পিতার নাম: মুক্তার হোসেন বাড়ির নং : 12/2 বয়স : 24 লিঙ্গ : মহিলা	RDH2593911 ফটো উপলব্ধ
118 নাম : মাসুদ সেখ পিতার নাম: মানোয়ার সেখ বাড়ির নং : 12/2 বয়স : 43 লিঙ্গ : পুরুষ	JRG4042420 ফটো উপলব্ধ	119 নাম : সাবিনা খাতুন স্বামীর নাম: মহঃ কলিমুদ্দিন বাড়ির নং : 12/2/এ বয়স : 30 লিঙ্গ : মহিলা	RDH2220721 ফটো উপলব্ধ	120 নাম : সনজিলা খাতুন স্বামীর নাম: মোঃ সফিউদ্দিন বাড়ির নং : 12/এ বয়স : 33 লিঙ্গ : মহিলা	RDH2267060 ফটো উপলব্ধ

121	RDH2397883	ফটো উপলব্ধ	122	JRG1808369	ফটো উপলব্ধ	123	RDH2268894	ফটো উপলব্ধ
নাম : মোহাম্মদ সুফিউদ্দিন পিতার নাম : মোহাম্মদ সাদেক আলি বাড়ির নং : 12/2/a বয়স : 51 লিঙ্গ : পুরুষ			নাম : আবুল হাসানাৎ হোসেন পিতার নাম : আবুল বারকাত হোসেন বাড়ির নং : 12/4/এ বয়স : 52 লিঙ্গ : পুরুষ			নাম : রাজিয়া খাতুন স্বামীর নাম : আবুল হাসানাৎ হোসেন বাড়ির নং : 12/4/এ বয়স : 48 লিঙ্গ : মহিলা		
124	RDH2694131	ফটো উপলব্ধ	125	JRG3506102	ফটো উপলব্ধ	126	JRG3504263	ফটো উপলব্ধ
নাম : মমতা পারভিন পিতার নাম : আবুল হাসনাৎ হোসেন বাড়ির নং : ১২/৪/এ বয়স : 22 লিঙ্গ : মহিলা			নাম : মানসুরা বিবি স্বামীর নাম : খলিল হোসেন বাড়ির নং : 12/4/বি বয়স : 43 লিঙ্গ : মহিলা			নাম : খলিল হোসেন পিতার নাম : আবুল বরকাত হোসেন বাড়ির নং : 12/4/বী বয়স : 53 লিঙ্গ : পুরুষ		
127	RDH2593093	ফটো উপলব্ধ	128	RDH2535474	ফটো উপলব্ধ	129	RDH1758556	ফটো উপলব্ধ
নাম : মাইনুল হোসেন পিতার নাম : খলিল হোসেন বাড়ির নং : 12/4/বি বয়স : 23 লিঙ্গ : পুরুষ			নাম : ফিরদোস বেগম স্বামীর নাম : মুস্তাক সেখ বাড়ির নং : 12/5 বয়স : 52 লিঙ্গ : মহিলা			নাম : মুঞ্জুর আলম পিতার নাম : মুস্তাক সেখ বাড়ির নং : 12/5 বয়স : 30 লিঙ্গ : পুরুষ		
130	RDH2397024	ফটো উপলব্ধ	131	RDH1241447	ফটো উপলব্ধ	132	JRG3926417	ফটো উপলব্ধ
নাম : মুর্তুজা হুসেন পিতার নাম : মহম্মদ সেখ বাড়ির নং : 12/5 বয়স : 53 লিঙ্গ : পুরুষ			নাম : রেজাউল ইসলাম পিতার নাম : উদ্দমান সেখ বাড়ির নং : 12/5 বয়স : 43 লিঙ্গ : পুরুষ			নাম : রোজী খাতুন পিতার নাম : মোহাম্মদ হুসেন বাড়ির নং : 12/5 বয়স : 35 লিঙ্গ : মহিলা		
133	RDH2133650	ফটো উপলব্ধ	134	RDH2841187	ফটো উপলব্ধ	135	WB/10/063/624140	ফটো উপলব্ধ
নাম : নিশা পারভীন পিতার নাম : মুস্তাক সেখ বাড়ির নং : 12/5 বয়স : 28 লিঙ্গ : মহিলা			নাম : মুস্তাক সেখ পিতার নাম : মহম্মদ সেখ বাড়ির নং : 12/5 বয়স : 74 লিঙ্গ : পুরুষ			নাম : সাজ্জাদ সেখ পিতার নাম : ধনু সেখ বাড়ির নং : 12/5 বয়স : 55 লিঙ্গ : পুরুষ		
136	WB/10/063/624075	ফটো উপলব্ধ	137	WB/10/063/624155	ফটো উপলব্ধ	138	RDH2594539	ফটো উপলব্ধ
নাম : মহঃ সামসের সেখ পিতার নাম : মহঃ সিদ্দিক সেখ বাড়ির নং : 12/7 বয়স : 52 লিঙ্গ : পুরুষ			নাম : নাজমা বিবি স্বামীর নাম : লাল সেখ বাড়ির নং : 12/10 বয়স : 55 লিঙ্গ : মহিলা			নাম : শাওফতা পারভিন স্বামীর নাম : মহঃ ওয়াকর সেখ বাড়ির নং : 12/10 বয়স : 33 লিঙ্গ : মহিলা		
139	RDH1758564	ফটো উপলব্ধ	140	RDH2593978	ফটো উপলব্ধ	141	WB/10/063/624153	ফটো উপলব্ধ
নাম : মহঃ ওয়াকর সেখ পিতার নাম : মহঃ লাল সেখ বাড়ির নং : 12/10 বয়স : 32 লিঙ্গ : পুরুষ			নাম : মহঃ ওয়াকর সেখ পিতার নাম : লাল সেখ বাড়ির নং : 12/10 বয়স : 23 লিঙ্গ : পুরুষ			নাম : মতি সেখ পিতার নাম : ইউনুস সেখ বাড়ির নং : 12/10 বয়স : 58 লিঙ্গ : পুরুষ		
142	RDH2214690	ফটো উপলব্ধ	143	RDH2214708	ফটো উপলব্ধ	144	RDH2472256	ফটো উপলব্ধ
নাম : এস বেনজির পিতার নাম : মনতাজ উদ্দিন বিশ্বাস বাড়ির নং : 12/10/1 বয়স : 74 লিঙ্গ : পুরুষ			নাম : মুন্নি বিবি স্বামীর নাম : এস বেনজির বাড়ির নং : 12/10/১ বয়স : 66 লিঙ্গ : মহিলা			নাম : হাবিবা খাতুন স্বামীর নাম : তোহিদ ইসলাম বাড়ির নং : 12 নং বয়স : 26 লিঙ্গ : মহিলা		
145	SIP1371046	ফটো উপলব্ধ	146	RDH2322287	ফটো উপলব্ধ	147	RDH1507680	ফটো উপলব্ধ
নাম : সোনালী বিবি স্বামীর নাম : মেহেবুব সেখ বাড়ির নং : 13 বয়স : 31 লিঙ্গ : মহিলা			নাম : ফেরদৌসী বেগম স্বামীর নাম : মোঃ ইকবাল খান বাড়ির নং : 13/1 বয়স : 56 লিঙ্গ : মহিলা			নাম : ইমতিয়াজ আহম্মেদ খান পিতার নাম : মোঃ ইকবাল খান বাড়ির নং : 13/1 বয়স : 33 লিঙ্গ : পুরুষ		
148	JRG4060547	ফটো উপলব্ধ	149	WB/10/063/624147	ফটো উপলব্ধ	150	JRG2260032	ফটো উপলব্ধ
নাম : ফারজানা বিবি খাতুন স্বামীর নাম : আয়ুব খান বাড়ির নং : 14 বয়স : 52 লিঙ্গ : মহিলা			নাম : সাবানা ইয়াসমিন স্বামীর নাম : আজম খান বাড়ির নং : 14 বয়স : 49 লিঙ্গ : মহিলা			নাম : মো আয়ুব খান পিতার নাম : সৈয়দা খান বাড়ির নং : 14 বয়স : 66 লিঙ্গ : পুরুষ		

151 নাম : মহঃ কাইয়ুম খাঁন পিতার নাম: মহঃ ঈশা খাঁন বাড়ির নং : 14 বয়স : 59 লিঙ্গ : পুরুষ	RDH2322303 ফটো উপলব্ধ	152 নাম : মহঃ আসরাফ আহমেদ খাঁন পিতার নাম: আজাম খাঁন বাড়ির নং : 14 বয়স : 30 লিঙ্গ : পুরুষ	RDH1903228 ফটো উপলব্ধ	153 নাম : তমন্না পরভীন খান পিতার নাম: আযুব খান বাড়ির নং : 14 বয়স : 20 লিঙ্গ : মহিলা	RDH2848752 ফটো উপলব্ধ
154 নাম : সোমার বানু স্বামীর নাম: খালেক সেখ বাড়ির নং : 14/1 বয়স : 70 লিঙ্গ : মহিলা	RDH2733814 ফটো উপলব্ধ	155 নাম : পিক্কি খাতুন পিতার নাম: খালেক সেখ বাড়ির নং : 14/1 বয়স : 43 লিঙ্গ : মহিলা	JRG4138004 ফটো উপলব্ধ	156 নাম : রিক্কি খাতুন পিতার নাম: খালেক সেখ বাড়ির নং : 14/1 বয়স : 35 লিঙ্গ : মহিলা	JRG4137998 ফটো উপলব্ধ
157 নাম : খালেক সেখ পিতার নাম: আব্দুল বারিক সেখ বাড়ির নং : 14/1 বয়স : 68 লিঙ্গ : পুরুষ	RDH2733905 ফটো উপলব্ধ	158 নাম : রানা সেখ পিতার নাম: খালেক সেখ বাড়ির নং : 14/1 বয়স : 46 লিঙ্গ : পুরুষ	JRG3508256 ফটো উপলব্ধ	159 নাম : এজাজুল ইসলাম পিতার নাম: সিরাজুল ইসলাম বাড়ির নং : 15 বয়স : 57 লিঙ্গ : পুরুষ	RDH2397701 ফটো উপলব্ধ
160 নাম : সুফল মন্ডল পিতার নাম: সুখদেব মন্ডল বাড়ির নং : 15 বয়স : 39 লিঙ্গ : পুরুষ	GRY2606994 ফটো উপলব্ধ	161 নাম : আবরার শাহ ফয়সল পিতার নাম: এজাজুল ইসলাম বাড়ির নং : 15 বয়স : 27 লিঙ্গ : পুরুষ	RDH2087146 ফটো উপলব্ধ	162 নাম : উলফাতুল্লোসা স্বামীর নাম: ওয়াশিফ সেখ বাড়ির নং : 16 বয়স : 35 লিঙ্গ : মহিলা	RDH1507664 ফটো উপলব্ধ
163 নাম : রাসিদা বেগম স্বামীর নাম: আকবর সেখ বাড়ির নং : 16 বয়স : 66 লিঙ্গ : মহিলা	RDH2397206 ফটো উপলব্ধ	164 নাম : ফিরদুসা বিবি স্বামীর নাম: ওয়ারিশ সেখ বাড়ির নং : 16 বয়স : 35 লিঙ্গ : মহিলা	RDH2087187 ফটো উপলব্ধ	165 নাম : হেনা বিবি স্বামীর নাম: ওয়াকিব সেক বাড়ির নং : 16 বয়স : 33 লিঙ্গ : মহিলা	RDH1507656 ফটো উপলব্ধ
166 নাম : আকবর সেখ পিতার নাম: খোদাবক্স সেখ বাড়ির নং : 16 বয়স : 77 লিঙ্গ : পুরুষ	RDH2397214 ফটো উপলব্ধ	167 নাম : আশিক শেখ পিতার নাম: আকবর সেখ বাড়ির নং : 16 বয়স : 39 লিঙ্গ : পুরুষ	JRG3496684 ফটো উপলব্ধ	168 নাম : ওয়াশিফ সেখ পিতার নাম: আকবর সেখ বাড়ির নং : 16 বয়স : 43 লিঙ্গ : পুরুষ	JRG2943264 ফটো উপলব্ধ
169 নাম : ওয়ারিশ সেখ পিতার নাম: আকবর সেখ বাড়ির নং : 16 বয়স : 45 লিঙ্গ : পুরুষ	JRG3697950 ফটো উপলব্ধ	170 নাম : ওয়াকিব সেখ পিতার নাম: আকবর সেখ বাড়ির নং : 16 বয়স : 38 লিঙ্গ : পুরুষ	JRG4137246 ফটো উপলব্ধ	171 নাম : নাজমা খাতুন স্বামীর নাম: মুস্তাক সেখ বাড়ির নং : 17 বয়স : 32 লিঙ্গ : মহিলা	RDH2087161 ফটো উপলব্ধ
172 নাম : প্রীতিকনা মন্ডল পিতার নাম: প্রবীর মন্ডল বাড়ির নং : 19 বয়স : 23 লিঙ্গ : মহিলা	RDH2594315 ফটো উপলব্ধ	173 নাম : যৌনক হালদার পিতার নাম: ভূতনাথ হালদার বাড়ির নং : 22/A বয়স : 27 লিঙ্গ : পুরুষ	NJH2022515 ফটো উপলব্ধ	174 নাম : শাম্মা আজিম পিতার নাম: আজিম হোসেন বাড়ির নং : 24 বয়স : 24 লিঙ্গ : মহিলা	RDH2594174 ফটো উপলব্ধ
175 নাম : মদিনা বেগম স্বামীর নাম: আজিম হোসেন বাড়ির নং : 24 বয়স : 47 লিঙ্গ : মহিলা	RDH2594380 ফটো উপলব্ধ	176 নাম : স্বন্ধা ভট্টাচার্য পিতার নাম: গৌতম ভট্টাচার্য বাড়ির নং : 27 বয়স : 23 লিঙ্গ : মহিলা	RDH2593275 ফটো উপলব্ধ	177 নাম : কবির সেখ পিতার নাম: আসলাম সেখ বাড়ির নং : 28 বয়স : 25 লিঙ্গ : পুরুষ	RDH2220663 ফটো উপলব্ধ
178 নাম : রুবিনা খাতুন স্বামীর নাম: আজিম হোসেন বাড়ির নং : 30 বয়স : 27 লিঙ্গ : মহিলা	RDH2593887 ফটো উপলব্ধ	179 নাম : সুবান সেখ পিতার নাম: মুন্না সেখ বাড়ির নং : 32 বয়স : 24 লিঙ্গ : পুরুষ	RDH2593069 ফটো উপলব্ধ	180 নাম : এবাদুল্লা সেখ পিতার নাম: রহিম সেখ বাড়ির নং : 33 বয়স : 23 লিঙ্গ : পুরুষ	RDH2594158 ফটো উপলব্ধ

181 নাম : নাসিম সেখ পিতার নাম: মনু সেখ বাড়ির নং : 33/5 বয়স : 33 লিঙ্গ : পুরুষ	RJG1406511 ফটো উপলব্ধ	182 নাম : সোহেল সেখ পিতার নাম: মুন্না সেখ বাড়ির নং : 34 বয়স : 23 লিঙ্গ : পুরুষ	RDH2593325 ফটো উপলব্ধ	183 নাম : রেজিনা খাতুন স্বামীর নাম: মনু সেখ বাড়ির নং : 34/36 বয়স : 28 লিঙ্গ : মহিলা	RJG1900661 ফটো উপলব্ধ
184 নাম : আলো বিবি স্বামীর নাম: সামিম আলম সেখ বাড়ির নং : 37 বয়স : 28 লিঙ্গ : মহিলা	RDH2593630 ফটো উপলব্ধ	185 নাম : মন্টি সেখ পিতার নাম: নুর আলম সেখ বাড়ির নং : 37 বয়স : 23 লিঙ্গ : মহিলা	RDH2594364 ফটো উপলব্ধ	186 নাম : রেবিনা বিবি স্বামীর নাম: আমান সেখ বাড়ির নং : 38 বয়স : 30 লিঙ্গ : মহিলা	RDH2158681 ফটো উপলব্ধ
187 নাম : নিশা খাতুন পিতার নাম: আমিনুল হক বাড়ির নং : 39 বয়স : 23 লিঙ্গ : মহিলা	RDH2593366 ফটো উপলব্ধ	188 নাম : সবনম খাতুন পিতার নাম: মনু সেখ বাড়ির নং : 39 বয়স : 23 লিঙ্গ : মহিলা	RDH2593135 ফটো উপলব্ধ	189 নাম : সাগিনা খাতুন বিবি স্বামীর নাম: আনাজ সেখ বাড়ির নং : 39 বয়স : 29 লিঙ্গ : মহিলা	RDH2158640 ফটো উপলব্ধ
190 নাম : মাসুদ সেখ পিতার নাম: সেলিম সেখ বাড়ির নং : 41 বয়স : 23 লিঙ্গ : পুরুষ	RDH2593572 ফটো উপলব্ধ	191 নাম : লাকি সেখ পিতার নাম: রাজু সেখ বাড়ির নং : 41/এ বয়স : 25 লিঙ্গ : পুরুষ	RDH2594430 ফটো উপলব্ধ	192 নাম : সুহানা খাতুন পিতার নাম: সান্তার সেখ বাড়ির নং : 41/বি বয়স : 23 লিঙ্গ : মহিলা	RDH2593440 ফটো উপলব্ধ
193 নাম : আসনা বিবি স্বামীর নাম: বীরু সেখ বাড়ির নং : 42 বয়স : 39 লিঙ্গ : মহিলা	RDH2470821 ফটো উপলব্ধ	194 নাম : ময়না খাতুন স্বামীর নাম: সেলিম সেখ বাড়ির নং : 42 বয়স : 24 লিঙ্গ : মহিলা	RDH2593747 ফটো উপলব্ধ	195 নাম : তারপিয়া খাতুন স্বামীর নাম: রাজেশ আলী বাড়ির নং : 42/ বয়স : 32 লিঙ্গ : মহিলা	RJG1606649 ফটো উপলব্ধ
196 নাম : আয়েশা খাতুন পিতার নাম: মনোয়ার হোসেন বাড়ির নং : 42/ বয়স : 23 লিঙ্গ : মহিলা	RDH2698421 ফটো উপলব্ধ	197 নাম : মিলি বিবি স্বামীর নাম: সঞ্জয় হোসেন বাড়ির নং : 47 বয়স : 31 লিঙ্গ : মহিলা	RDH2158699 ফটো উপলব্ধ	198 নাম : আয়েশা খাতুন স্বামীর নাম: মইনুল উল্লাহ হোসেন বাড়ির নং : 47 বয়স : 24 লিঙ্গ : মহিলা	RDH2594042 ফটো উপলব্ধ
199 নাম : রুবি খাতুন স্বামীর নাম: সুরাজ সেখ বাড়ির নং : 49/2 বয়স : 24 লিঙ্গ : মহিলা	RDH2698454 ফটো উপলব্ধ	200 নাম : গুলফসা খাতুন পিতার নাম: মোহাম্মদ করোণা বাড়ির নং : 51/1 বয়স : 25 লিঙ্গ : মহিলা	NJH2213916 ফটো উপলব্ধ	201 নাম : বর্ণালী ঘোষ স্বামীর নাম: নির্মাল্য ঘোষ বাড়ির নং : 54/1 বয়স : 34 লিঙ্গ : মহিলা	NJH1183789 ফটো উপলব্ধ
202 নাম : আফরোজাবানু পিতার নাম: আবদুল রহমান বাড়ির নং : 71/ বি বয়স : 55 লিঙ্গ : মহিলা	RDH2652436 ফটো উপলব্ধ	203 নাম : মৌশী চৌধুরী পিতার নাম: গিরিজা চরণ চৌধুরী বাড়ির নং : 197/2 বাই লেন - 09 বয়স : 31 লিঙ্গ : মহিলা	RDH2496511 ফটো উপলব্ধ	204 নাম : শুকতারা বিবি স্বামীর নাম: রাজেশ সেখ বাড়ির নং : 1611 নীলমণি গাঙ্গুলি লেন বয়স : 30 লিঙ্গ : মহিলা	RDH2218295 ফটো উপলব্ধ
205 নাম : নেহা খাতুন স্বামীর নাম: রফিকুল রহমান বাড়ির নং : মাঝদিয়া সেখপারা বয়স : 25 লিঙ্গ : মহিলা	RDH2220671 ফটো উপলব্ধ	206 নাম : সাহাবাজ সেখ পিতার নাম: ওমর ফারুক সেখ বাড়ির নং : এন10 বয়স : 38 লিঙ্গ : পুরুষ	RDH2299543 ফটো উপলব্ধ	207 নাম : রাহুল সেখ পিতার নাম: কালু সেখ বাড়ির নং : না বয়স : 24 লিঙ্গ : পুরুষ	RDH2593689 ফটো উপলব্ধ
208 নাম : সামিনা খাতুন পিতার নাম: মনু সেখ বাড়ির নং : নং 5/1 বয়স : 29 লিঙ্গ : মহিলা	NJH2158707 ফটো উপলব্ধ	209 নাম : ছবি (খাতুন) বিবি স্বামীর নাম: রাজকুমার (খাতুন) বিবি বাড়ির নং : নং 12/9 বয়স : 37 লিঙ্গ : মহিলা	RDH1103597 ফটো উপলব্ধ	210 নাম : পারভিন খাতুন পিতার নাম: নিসার খান বাড়ির নং : 14/1 বয়স : 34 লিঙ্গ : মহিলা	RDH1915776 ফটো উপলব্ধ

211	JRG3699428
নাম : রামিজুল আলম পিতার নাম: রবিউল আলম বাড়ির নং : 12/7/1 বয়স : 38 লিঙ্গ : পুরুষ	ফটো উপলব্ধ

212	RDH2877033
নাম : মোহাম্মদ ওয়াকিব সেখ পিতার নাম: মোহাম্মদ বেদু সেখ বাড়ির নং : 11/2 বয়স : 19 লিঙ্গ : পুরুষ	ফটো উপলব্ধ

213	RDH2883882
নাম : ওয়ারদা খাতুন পিতার নাম: ওয়াশিফ. সেখ বাড়ির নং : 16 বয়স : 19 লিঙ্গ : মহিলা	ফটো উপলব্ধ

214	RDH2886372
নাম : সিলভিয়া রহমাতা মায়ের নাম: জলি ইসলাম বাড়ির নং : 7 বয়স : 19 লিঙ্গ : মহিলা	ফটো উপলব্ধ

215	RDH2886398
নাম : অলিভিয়া রহমাতা মায়ের নাম: জলি ইসলাম বাড়ির নং : 7 বয়স : 22 লিঙ্গ : মহিলা	ফটো উপলব্ধ

216	RDH2067809	ফটো উপলব্ধ	217	WB/10/063/618586	ফটো উপলব্ধ	218	JRG1826007	ফটো উপলব্ধ
নাম : সৌমী ধর স্বামীর নাম: সুদীপ্ত শঙ্কর ধর বাড়ির নং : 01 বয়স : 36 লিঙ্গ : মহিলা			নাম : রানী বিবি স্বামীর নাম: আকুল সেখ বাড়ির নং : n0181 বয়স : 51 লিঙ্গ : মহিলা			নাম : তপতী বসু(সিংহ) স্বামীর নাম: সাত্যকি সিংহ বাড়ির নং : n0133 বয়স : 46 লিঙ্গ : মহিলা		
219	JRG2260040	ফটো উপলব্ধ	220	RDH0241513	ফটো উপলব্ধ	221	RDH1758630	ফটো উপলব্ধ
নাম : লুতফা বিবি স্বামীর নাম: মনু সেখ বাড়ির নং : n0132 বয়স : 46 লিঙ্গ : মহিলা			নাম : মানোয়ার হুসেন পিতার নাম: কবীরুল্লাহ সেখ বাড়ির নং : n0134 বয়স : 54 লিঙ্গ : পুরুষ			নাম : আশিক উদ্দিন মোল্লা পিতার নাম: মৈনুদ্দিন মোল্লা বাড়ির নং : n0149 বয়স : 31 লিঙ্গ : পুরুষ		
222	JRG2261311	ফটো উপলব্ধ	223	JRG4060505	ফটো উপলব্ধ	224	JRG2943306	ফটো উপলব্ধ
নাম : বকুল মণ্ডল পিতার নাম: নারায়ণচন্দ্র মণ্ডল বাড়ির নং : n0113 বয়স : 48 লিঙ্গ : পুরুষ			নাম : সমীর কুমার রায় পিতার নাম: সমর কুমার রায় বাড়ির নং : n0160 বয়স : 39 লিঙ্গ : পুরুষ			নাম : গুন মালা জৈন স্বামীর নাম: বিমল জৈন বাড়ির নং : 3 বয়স : 77 লিঙ্গ : মহিলা		
225	WB/10/063/624156	ফটো উপলব্ধ	226	JRG2943314	ফটো উপলব্ধ	227	RDH1622505	ফটো উপলব্ধ
নাম : রুপকুমার জৈন পিতার নাম: বিমল জৈন বাড়ির নং : 3 বয়স : 60 লিঙ্গ : পুরুষ			নাম : হেমলতা জৈন স্বামীর নাম: রুপকুমার জৈন বাড়ির নং : 3 বয়স : 54 লিঙ্গ : মহিলা			নাম : প্রতীক কুমার জৈন পিতার নাম: রুপ কুমার জৈন বাড়ির নং : 3 বয়স : 31 লিঙ্গ : পুরুষ		
228	RDH2471514	ফটো উপলব্ধ	229	JRG4042537	ফটো উপলব্ধ	230	RDH1758606	ফটো উপলব্ধ
নাম : সেলিম আলি পিতার নাম: আব্দুল সাত্তার বাড়ির নং : 04 বয়স : 68 লিঙ্গ : পুরুষ			নাম : সাহাদাত আলী পিতার নাম: সলিম আলি বাড়ির নং : 4 বয়স : 38 লিঙ্গ : পুরুষ			নাম : সাবির আলী পিতার নাম: সেলিম আলি বাড়ির নং : 4 বয়স : 32 লিঙ্গ : পুরুষ		
231	RDH2726800	ফটো উপলব্ধ	232	RDH2726818	ফটো উপলব্ধ	233	WB/10/063/624164	ফটো উপলব্ধ
নাম : ইসমাতারা বেগম স্বামীর নাম: সাহাদাত আলি বাড়ির নং : 4 বয়স : 27 লিঙ্গ : মহিলা			নাম : সামিমা বিবি স্বামীর নাম: সলিম আলি বাড়ির নং : 4 বয়স : 60 লিঙ্গ : মহিলা			নাম : জয়ন্ত ভাস্কর পিতার নাম: জীবানন্দ ভাস্কর বাড়ির নং : 4/1 বয়স : 50 লিঙ্গ : পুরুষ		
234	JRG3699030	ফটো উপলব্ধ	235	RDH1622539	ফটো উপলব্ধ	236	RDH1903269	ফটো উপলব্ধ
নাম : বেবী পাল পিতার নাম: ধীরেন্দ্র পাল বাড়ির নং : 4/1 নীলমনি গাঙ্গুলী লেন বয়স : 42 লিঙ্গ : মহিলা			নাম : নওরোজা বেগম স্বামীর নাম: মোঃ হামিদ সেখ বাড়ির নং : 5 বয়স : 34 লিঙ্গ : মহিলা			নাম : ইয়াসমিন খাতুন পিতার নাম: মোহাম্মদ হানিফ সেখ বাড়ির নং : 5 বয়স : 32 লিঙ্গ : মহিলা		
237	JRG2943348	ফটো উপলব্ধ	238	WB/10/063/624169	ফটো উপলব্ধ	239	JRG2943363	ফটো উপলব্ধ
নাম : অর্জুন কুমার মন্ডল পিতার নাম: ফটিক চন্দ্র মন্ডল বাড়ির নং : 5/1 বয়স : 68 লিঙ্গ : পুরুষ			নাম : প্রশান্ত কুমার মন্ডল পিতার নাম: ফটিক চন্দ্র মন্ডল বাড়ির নং : 5/1 বয়স : 57 লিঙ্গ : পুরুষ			নাম : সিপ্রা মন্ডল স্বামীর নাম: প্রশান্ত কুমার মন্ডল বাড়ির নং : 5/1 বয়স : 44 লিঙ্গ : মহিলা		
240	JRG2943371	ফটো উপলব্ধ	241	RDH1241579	ফটো উপলব্ধ	242	RDH2818391	ফটো উপলব্ধ
নাম : অভিজিৎ মন্ডল পিতার নাম: অর্জুন কুমার মন্ডল বাড়ির নং : 5/1 বয়স : 42 লিঙ্গ : পুরুষ			নাম : চন্দা মন্ডল স্বামীর নাম: সুশান্ত কুমার মন্ডল বাড়ির নং : 5/1 বয়স : 40 লিঙ্গ : মহিলা			নাম : অঙ্কিতা মন্ডল পিতার নাম: প্রশান্ত কুমার মন্ডল বাড়ির নং : 5/1 বয়স : 22 লিঙ্গ : মহিলা		
243	WB/10/063/624173	ফটো উপলব্ধ	244	RDH1903335	ফটো উপলব্ধ	245	RDH2543197	ফটো উপলব্ধ
নাম : জুলেখা বিবি স্বামীর নাম: নূর হোসেন সেখ বাড়ির নং : 5/2 বয়স : 53 লিঙ্গ : মহিলা			নাম : রিমি বিবি স্বামীর নাম: আনারুল সেখ বাড়ির নং : 5/2 বয়স : 30 লিঙ্গ : মহিলা			নাম : রজাক হুসেন পিতার নাম: আমির হোসেন সেখ বাড়ির নং : 5/2 বয়স : 54 লিঙ্গ : পুরুষ		

246 নাম : আনারুল সেখ পিতার নাম: নূর মহম্মদ সেখ বাড়ির নং : 5/2 বয়স : 43 লিঙ্গ : পুরুষ	RDH2471357 ফটো উপলব্ধ	247 নাম : মহঃ হামিদ পিতার নাম: হানিফ সেখ বাড়ির নং : 5/A বয়স : 43 লিঙ্গ : পুরুষ	JRG2943322 ফটো উপলব্ধ	248 নাম : সাহেদা স্বামীর নাম: সাইরুদ্দিন সেখ বাড়ির নং : 6 বয়স : 68 লিঙ্গ : মহিলা	WB/10/063/624177 ফটো উপলব্ধ
249 নাম : রোসনা বিবি স্বামীর নাম: কালাচাঁদ সেখ বাড়ির নং : 6 বয়স : 58 লিঙ্গ : মহিলা	WB/10/063/624189 ফটো উপলব্ধ	250 নাম : মমতা বিবি স্বামীর নাম: সারজু সেখ বাড়ির নং : 6 বয়স : 55 লিঙ্গ : মহিলা	WB/10/063/624180 ফটো উপলব্ধ	251 নাম : চুমকী খাতুন বিবি স্বামীর নাম: সারফারাজ সেখ বাড়ির নং : 6 বয়স : 40 লিঙ্গ : মহিলা	JRG4042552 ফটো উপলব্ধ
252 নাম : শিল্পী রানী বিবি স্বামীর নাম: সামিম সেখ বাড়ির নং : 6 বয়স : 27 লিঙ্গ : মহিলা	RDH2266997 ফটো উপলব্ধ	253 নাম : মিম খাতুন পিতার নাম: সারফারাজ সেখ বাড়ির নং : 6 বয়স : 21 লিঙ্গ : মহিলা	RDH2805091 ফটো উপলব্ধ	254 নাম : সারজু সেখ পিতার নাম: সাইরুদ্দিন সেখ বাড়ির নং : 6 বয়স : 59 লিঙ্গ : পুরুষ	WB/10/063/624178 ফটো উপলব্ধ
255 নাম : সারফারাজ সেখ পিতার নাম: সাইরুদ্দিন সেখ বাড়ির নং : 6 বয়স : 50 লিঙ্গ : পুরুষ	WB/10/063/624181 ফটো উপলব্ধ	256 নাম : সামিম সেখ পিতার নাম: সারজু সেখ বাড়ির নং : 6 বয়স : 34 লিঙ্গ : পুরুষ	RDH1241629 ফটো উপলব্ধ	257 নাম : কিশলয় কুন্ডু পিতার নাম: বালকনাথ কুন্ডু বাড়ির নং : 6/2 বয়স : 59 লিঙ্গ : পুরুষ	WB/10/063/624194 ফটো উপলব্ধ
258 নাম : প্রসেনজিত কুন্ডু পিতার নাম: বালকনাথ কুন্ডু বাড়ির নং : 6/2 বয়স : 56 লিঙ্গ : পুরুষ	JRG2259877 ফটো উপলব্ধ	259 নাম : অভিজিত কুন্ডু পিতার নাম: বালকনাথ কুন্ডু বাড়ির নং : 6/2 বয়স : 55 লিঙ্গ : পুরুষ	WB/10/063/624195 ফটো উপলব্ধ	260 নাম : রানু কুণ্ডু স্বামীর নাম: কিশলয় কুণ্ডু বাড়ির নং : 6/2 বয়স : 53 লিঙ্গ : মহিলা	WB/10/063/624197 ফটো উপলব্ধ
261 নাম : দেবব্রত কুন্ডু পিতার নাম: বালকনাথ কুন্ডু বাড়ির নং : 6/2 বয়স : 52 লিঙ্গ : পুরুষ	WB/10/063/624196 ফটো উপলব্ধ	262 নাম : পলি কুন্ডু স্বামীর নাম: অভিজিত কুন্ডু বাড়ির নং : 6/2 বয়স : 43 লিঙ্গ : মহিলা	JRG3495124 ফটো উপলব্ধ	263 নাম : শেফালি কুণ্ডু স্বামীর নাম: প্রসেনজিত কুন্ডু বাড়ির নং : 6/2 বয়স : 43 লিঙ্গ : মহিলা	RDH2001634 ফটো উপলব্ধ
264 নাম : মিঠু কুন্ডু স্বামীর নাম: দেবব্রত কুন্ডু বাড়ির নং : 6/2 বয়স : 40 লিঙ্গ : মহিলা	JRG3496692 ফটো উপলব্ধ	265 নাম : রহমত সেখ পিতার নাম: কালাচাঁদ সেখ বাড়ির নং : 6B বয়স : 40 লিঙ্গ : পুরুষ	JRG3496700 ফটো উপলব্ধ	266 নাম : নজমিনা খাতুন পিতার নাম: রহমত শেখ বাড়ির নং : 7/সি বয়স : 22 লিঙ্গ : মহিলা	RDH2818367 ফটো উপলব্ধ
267 নাম : ইমতাজ সেখ পিতার নাম: কাওসার সেখ বাড়ির নং : 6C বয়স : 39 লিঙ্গ : পুরুষ	JRG3697984 ফটো উপলব্ধ	268 নাম : রেশমা ইসলাহ স্বামীর নাম: সামিউল ইসলাম বাড়ির নং : ৭ বয়স : 45 লিঙ্গ : মহিলা	JRG2262764 ফটো উপলব্ধ	269 নাম : আদোরা বিবি স্বামীর নাম: ইমতাজ সেখ বাড়ির নং : 7/B বয়স : 29 লিঙ্গ : মহিলা	RDH2001584 ফটো উপলব্ধ
270 নাম : তাপসকুমার রায় পিতার নাম: ভূপেন্দ্রনাথ রায় বাড়ির নং : 8 বয়স : 59 লিঙ্গ : পুরুষ	WB/10/063/624198 ফটো উপলব্ধ	271 নাম : সাধনা রায় স্বামীর নাম: তাপসকুমার রায় বাড়ির নং : 8 বয়স : 45 লিঙ্গ : মহিলা	JRG2943389 ফটো উপলব্ধ	272 নাম : তুষা রায় পিতার নাম: তাপস কুমার রায় বাড়ির নং : 8 বয়স : 29 লিঙ্গ : মহিলা	RDH1903277 ফটো উপলব্ধ
273 নাম : চুড়া রায় পিতার নাম: তাপস কুমার রায় বাড়ির নং : 8 বয়স : 28 লিঙ্গ : মহিলা	RDH2001592 ফটো উপলব্ধ	274 নাম : নার্গিস বিবি স্বামীর নাম: আসরাফ হোসেন বাড়ির নং : 9 বয়স : 40 লিঙ্গ : মহিলা	RDH1903384 ফটো উপলব্ধ	275 নাম : আলতাপ হোসেন পিতার নাম: আঞ্জু হোসেন বাড়ির নং : 9 বয়স : 50 লিঙ্গ : পুরুষ	WB/10/063/624201 ফটো উপলব্ধ

276 নাম : আসরাফ হোসেন সেখ পিতার নাম: আঞ্জুহোসেন সেখ বাড়ির নং : 9 বয়স : 51 লিঙ্গ : পুরুষ ফটো উপলব্ধ WB/10/063/624200	277 নাম : চমপা বিবি স্বামীর নাম: ফারুক সেখ বাড়ির নং : 10 বয়স : 63 লিঙ্গ : মহিলা ফটো উপলব্ধ WB/10/063/624208	278 নাম : পাপিয়া দাস স্বামীর নাম: কৃষ্ণ দাস বাড়ির নং : 10 বয়স : 37 লিঙ্গ : মহিলা ফটো উপলব্ধ RDH1097393
279 নাম : পূর্ণিমা দাস স্বামীর নাম: কাশীনাথ দাস বাড়ির নং : 10 বয়স : 69 লিঙ্গ : মহিলা ফটো উপলব্ধ WB/10/063/624203	280 নাম : কৃষ্ণ দাস মায়ের নাম: পূর্ণিমা দাস বাড়ির নং : 10 বয়স : 42 লিঙ্গ : পুরুষ ফটো উপলব্ধ JRG3926466	281 নাম : বলরাম দাস পিতার নাম: কাশীনাথ দাস বাড়ির নং : 10 বয়স : 42 লিঙ্গ : পুরুষ ফটো উপলব্ধ JRG2943397
282 নাম : ফারুক সেখ পিতার নাম: আবুল সেখ বাড়ির নং : 10 বয়স : 73 লিঙ্গ : পুরুষ ফটো উপলব্ধ WB/10/063/624207	283 নাম : আলতাভ সেখ পিতার নাম: ফারুক সেখ বাড়ির নং : 10 বয়স : 46 লিঙ্গ : পুরুষ ফটো উপলব্ধ JRG3495173	284 নাম : মহাতাব সেখ পিতার নাম: ফারুক সেখ বাড়ির নং : 10 বয়স : 45 লিঙ্গ : পুরুষ ফটো উপলব্ধ JRG3495181
285 নাম : জাহেরা বিবি স্বামীর নাম: বাদল সেখ বাড়ির নং : 13 বয়স : 61 লিঙ্গ : মহিলা ফটো উপলব্ধ RDH2846137	286 নাম : জুহি বিবি স্বামীর নাম: সুরজ সেখ বাড়ির নং : 10/1 বয়স : 33 লিঙ্গ : মহিলা ফটো উপলব্ধ WOB1355981	287 নাম : বাদল সেখ পিতার নাম: পাঁচু সেখ বাড়ির নং : 10/1 বয়স : 69 লিঙ্গ : পুরুষ ফটো উপলব্ধ WB/10/063/624205
288 নাম : সুরাজ সেখ পিতার নাম: নিরাজ সেখ বাড়ির নং : 10/1 বয়স : 42 লিঙ্গ : পুরুষ ফটো উপলব্ধ JRG3495165	289 নাম : মেহেবুব সেখ পিতার নাম: বাদল সেখ বাড়ির নং : 13 বয়স : 40 লিঙ্গ : পুরুষ ফটো উপলব্ধ JRG3496718	290 নাম : সিরাজ সেখ পিতার নাম: নিরাজ সেখ বাড়ির নং : 10/1 বয়স : 33 লিঙ্গ : পুরুষ ফটো উপলব্ধ RDH2267409
291 নাম : দুলাই বিবি স্বামীর নাম: কাসেম সেখ বাড়ির নং : 11/1 বয়স : 45 লিঙ্গ : মহিলা ফটো উপলব্ধ JRG4042560	292 নাম : কেয়া খাতুন পিতার নাম: কাসেম সেখ বাড়ির নং : 11/1 বয়স : 23 লিঙ্গ : মহিলা ফটো উপলব্ধ RDH2680890	293 নাম : কাশিম সেখ পিতার নাম: পাঁচু সেখ বাড়ির নং : 11/1 বয়স : 57 লিঙ্গ : পুরুষ ফটো উপলব্ধ WB/10/063/624210
294 নাম : নাজমা বিবি স্বামীর নাম: আরসাদ মন্ডল বাড়ির নং : 11/2 বয়স : 49 লিঙ্গ : মহিলা ফটো উপলব্ধ RDH2087138	295 নাম : সিমরান বিবি স্বামীর নাম: সুবিন খান বাড়ির নং : 11/2 বয়স : 28 লিঙ্গ : মহিলা ফটো উপলব্ধ RDH2267136	296 নাম : আরসাদ মন্ডল পিতার নাম: আরসাদ মন্ডল বাড়ির নং : 11/2 বয়স : 57 লিঙ্গ : পুরুষ ফটো উপলব্ধ JRG3926425
297 নাম : সালেমা বিবি পিতার নাম: হারু সেখ বাড়ির নং : 12 বয়স : 83 লিঙ্গ : মহিলা ফটো উপলব্ধ WB/10/063/624215	298 নাম : তুলি বিবি স্বামীর নাম: আরমান সেখ বাড়ির নং : 12 বয়স : 55 লিঙ্গ : মহিলা ফটো উপলব্ধ WB/10/063/624218	299 নাম : বেলি বিবি স্বামীর নাম: বাদু সেখ বাড়ির নং : 12 বয়স : 52 লিঙ্গ : মহিলা ফটো উপলব্ধ WB/10/063/624220
300 নাম : কাইফা খাতুন পিতার নাম: হারু সেখ বাড়ির নং : 12 বয়স : 46 লিঙ্গ : মহিলা ফটো উপলব্ধ JRG3496726	301 নাম : কেয়া খাতুন স্বামীর নাম: ইসরাফিল সেখ বাড়ির নং : 12 বয়স : 24 লিঙ্গ : মহিলা ফটো উপলব্ধ RDH2471654	302 নাম : বাদু সেখ পিতার নাম: হারু সেখ বাড়ির নং : 12 বয়স : 55 লিঙ্গ : পুরুষ ফটো উপলব্ধ RDH2661130
303 নাম : মঃ দাউদ সেখ পিতার নাম: বাদু সেখ বাড়ির নং : 12 বয়স : 32 লিঙ্গ : পুরুষ ফটো উপলব্ধ RDH1903285	304 নাম : আরমান সেখ পিতার নাম: হারু সেখ বাড়ির নং : 12 বয়স : 65 লিঙ্গ : পুরুষ ফটো উপলব্ধ WB/10/063/624217	305 নাম : ইসরাফিল সেখ পিতার নাম: আরমান সেখ বাড়ির নং : 12 বয়স : 32 লিঙ্গ : পুরুষ ফটো উপলব্ধ RDH2471720

306 নাম : পারভিনা বেগম স্বামীর নাম : মুকবুল হোসেন বাড়ির নং : 12/2 বয়স : 47 লিঙ্গ : মহিলা	RDH1395169 ফটো উপলব্ধ	307 নাম : তসলিমা খাতুন পিতার নাম : মোঃ সারাফত হোসেন বাড়ির নং : 12/2 বয়স : 38 লিঙ্গ : মহিলা	RDH1095405 ফটো উপলব্ধ	308 নাম : মোক্তার হোসেন পিতার নাম : মুকবুল হোসেন বাড়ির নং : 12/2 বয়স : 59 লিঙ্গ : পুরুষ	WB/10/063/624213 ফটো উপলব্ধ
309 নাম : সারাফাত হোসেন পিতার নাম : মুকবুল হোসেন বাড়ির নং : 12/2 বয়স : 69 লিঙ্গ : পুরুষ	RDH2470953 ফটো উপলব্ধ	310 নাম : মোহঃ সুলেমান পিতার নাম : মোহঃ সাদেক আলী বাড়ির নং : 12/2/A JASHIMUDDIN KHALIF বয়স : 38 লিঙ্গ : পুরুষ	JRG4042412 ফটো উপলব্ধ	311 নাম : আনোয়ারা বিবি স্বামীর নাম : আসমত সেখ বাড়ির নং : 14 বয়স : 58 লিঙ্গ : মহিলা	WB/10/063/624160 ফটো উপলব্ধ
312 নাম : নাসিম সেখ পিতার নাম : আসমত সেখ বাড়ির নং : 14 বয়স : 33 লিঙ্গ : পুরুষ	RDH2471845 ফটো উপলব্ধ	313 নাম : সুমাইয়া খাতুন স্বামীর নাম : নাসিম সেখ বাড়ির নং : 14 নং বয়স : 25 লিঙ্গ : মহিলা	RDH2471902 ফটো উপলব্ধ	314 নাম : শীলা দাস স্বামীর নাম : প্রদীপ কুমার দাস বাড়ির নং : 15 বয়স : 64 লিঙ্গ : মহিলা	JRG4042529 ফটো উপলব্ধ
315 নাম : প্রদীপ কুমার দাস পিতার নাম : বিশ্বনাথ দাস বাড়ির নং : 15 বয়স : 61 লিঙ্গ : পুরুষ	JRG4042511 ফটো উপলব্ধ	316 নাম : রাকিবুল মল্লিক পিতার নাম : আসফিউর রহমান মল্লিক বাড়ির নং : 15/বী বয়স : 39 লিঙ্গ : পুরুষ	RDH1622604 ফটো উপলব্ধ	317 নাম : শহরবানু স্বামীর নাম : খুদু সেখ বাড়ির নং : 16 বয়স : 67 লিঙ্গ : মহিলা	WB/10/063/624237 ফটো উপলব্ধ
318 নাম : ফারজা বিবি স্বামীর নাম : কালু সেখ বাড়ির নং : 16 বয়স : 61 লিঙ্গ : মহিলা	WB/10/063/624235 ফটো উপলব্ধ	319 নাম : সেখ আমেজ পারভেজ পিতার নাম : কালু সেখ বাড়ির নং : 16 বয়স : 39 লিঙ্গ : পুরুষ	JRG3496734 ফটো উপলব্ধ	320 নাম : সেখ জাহেদ পারভেজ পিতার নাম : কালু সেখ বাড়ির নং : 16 বয়স : 39 লিঙ্গ : পুরুষ	JRG4060588 ফটো উপলব্ধ
321 নাম : জোয়া বিবি স্বামীর নাম : সেখ জাহেদ পারভেজ সেখ বাড়ির নং : 16 বয়স : 37 লিঙ্গ : মহিলা	JRG3522703 ফটো উপলব্ধ	322 নাম : আশিদা বিবি স্বামীর নাম : মুকেশ সেখ বাড়ির নং : 16/1 বয়স : 26 লিঙ্গ : মহিলা	RDH2268225 ফটো উপলব্ধ	323 নাম : রাজেশ সেখ পিতার নাম : ক্ষুদু সেখ বাড়ির নং : 16/1 বয়স : 41 লিঙ্গ : পুরুষ	JRG4042594 ফটো উপলব্ধ
324 নাম : সবনাম খাতুন পিতার নাম : হাবিব সেখ বাড়ির নং : 17 বয়স : 61 লিঙ্গ : মহিলা	JRG2262798 ফটো উপলব্ধ	325 নাম : চুম্মি বিবি পিতার নাম : হাবিব সেখ বাড়ির নং : 17 বয়স : 58 লিঙ্গ : মহিলা	JRG2263044 ফটো উপলব্ধ	326 নাম : ফরিদা খাতুন পিতার নাম : ফরহাদ সেখ বাড়ির নং : 17 বয়স : 52 লিঙ্গ : মহিলা	JRG2262772 ফটো উপলব্ধ
327 নাম : শাওলী বেগম স্বামীর নাম : মহঃ কাইম সেখ বাড়ির নং : 17 বয়স : 41 লিঙ্গ : মহিলা	RDH2067932 ফটো উপলব্ধ	328 নাম : টুম্পা খাতুন বিবি স্বামীর নাম : নাইম সেখ বাড়ির নং : 19 বয়স : 36 লিঙ্গ : মহিলা	RDH2001568 ফটো উপলব্ধ	329 নাম : নাজিবুননেসা বেওয়া স্বামীর নাম : হাবিব সেখ বাড়ির নং : 17 বয়স : 80 লিঙ্গ : মহিলা	RDH2563880 ফটো উপলব্ধ
330 নাম : জেসমিন বিবি স্বামীর নাম : রফিক সেখ বাড়ির নং : 17 বয়স : 51 লিঙ্গ : মহিলা	JRG1440973 ফটো উপলব্ধ	331 নাম : আয়েসা জলোখা স্বামীর নাম : ইমতিয়াজ সেখ বাড়ির নং : 17 বয়স : 30 লিঙ্গ : মহিলা	RDH2471290 ফটো উপলব্ধ	332 নাম : সাদিয়া কাওসার স্বামীর নাম : তাসলিম বাড়ির নং : 17 বয়স : 41 লিঙ্গ : মহিলা	JNV2354637 ফটো উপলব্ধ
333 নাম : ফারহীন নেসা পিতার নাম : রফিক সেখ বাড়ির নং : 17 বয়স : 24 লিঙ্গ : মহিলা	RDH2472207 ফটো উপলব্ধ	334 নাম : মুস্তাক শেখ পিতার নাম : হাবিব সেখ বাড়ির নং : 17 বয়স : 53 লিঙ্গ : পুরুষ	RDH2564409 ফটো উপলব্ধ	335 নাম : ইজাজ সেখ পিতার নাম : রিফক সেখ বাড়ির নং : 17 বয়স : 28 লিঙ্গ : পুরুষ	RDH2001550 ফটো উপলব্ধ

336 নাম : নাইম সেখ পিতার নাম: হাবিব সেখ বাড়ির নং : 17 বয়স : 57 লিঙ্গ : পুরুষ	RDH2543353 ফটো উপলব্ধ	337 নাম : ইমরান সেখ পিতার নাম: ফারহাদ সেখ বাড়ির নং : 17 বয়স : 48 লিঙ্গ : পুরুষ	RDH2543239 ফটো উপলব্ধ	338 নাম : রফি সেখ পিতার নাম: হাবিব সেখ বাড়ির নং : 17 বয়স : 66 লিঙ্গ : পুরুষ	RDH2567584 ফটো উপলব্ধ
339 নাম : ইমতিয়াজ সেখ পিতার নাম: হাবিব সেখ বাড়ির নং : 17 বয়স : 48 লিঙ্গ : পুরুষ	JRG2944650 ফটো উপলব্ধ	340 নাম : আসলাম সেখ পিতার নাম: হাবিব সেখ বাড়ির নং : 17 বয়স : 59 লিঙ্গ : পুরুষ	RDH2543338 ফটো উপলব্ধ	341 নাম : ফারহান সেখ পিতার নাম: রফি সেখ বাড়ির নং : 17 বয়স : 20 লিঙ্গ : পুরুষ	RDH2841559 ফটো উপলব্ধ
342 নাম : মহঃ কাযুম সেখ পিতার নাম: মহঃ হাবিব সেখ বাড়ির নং : 17 বয়স : 56 লিঙ্গ : পুরুষ	JRG2262814 ফটো উপলব্ধ	343 নাম : মোসুমী চক্রবর্তী পিতার নাম: শ্রী সুকুমার চক্রবর্তী বাড়ির নং : 19 বয়স : 39 লিঙ্গ : মহিলা	JRG4137725 ফটো উপলব্ধ	344 নাম : রাজু মণ্ডল পিতার নাম: রবি মণ্ডল বাড়ির নং : 19 বয়স : 37 লিঙ্গ : পুরুষ	RDH0240192 ফটো উপলব্ধ
345 নাম : কৃষ্ণগোপাল মন্ডল পিতার নাম: অদ্বৈত মন্ডল বাড়ির নং : 19 বয়স : 71 লিঙ্গ : পুরুষ	WB/10/063/624252 ফটো উপলব্ধ	346 নাম : সুনিতি মন্ডল স্বামীর নাম: কৃষ্ণগোপাল মন্ডল বাড়ির নং : 19 বয়স : 63 লিঙ্গ : মহিলা	WB/10/063/624253 ফটো উপলব্ধ	347 নাম : বাসন্তি মন্ডল স্বামীর নাম: রবি মন্ডল বাড়ির নং : 19 বয়স : 54 লিঙ্গ : মহিলা	RDH2675056 ফটো উপলব্ধ
348 নাম : সুশান্ত মন্ডল পিতার নাম: কৃষ্ণগোপাল মন্ডল বাড়ির নং : 19 বয়স : 40 লিঙ্গ : পুরুষ	JRG4060596 ফটো উপলব্ধ	349 নাম : সঞ্চিতা মন্ডল পিতার নাম: কৃষ্ণগোপাল মণ্ডল বাড়ির নং : 19 বয়স : 40 লিঙ্গ : মহিলা	JRG3495215 ফটো উপলব্ধ	350 নাম : পারমিতা মণ্ডল দত্ত স্বামীর নাম: প্রনব মণ্ডল বাড়ির নং : 19A বয়স : 31 লিঙ্গ : মহিলা	RDH1622489 ফটো উপলব্ধ
351 নাম : প্রণব মণ্ডল পিতার নাম: আনন্দ মণ্ডল বাড়ির নং : 19A বয়স : 48 লিঙ্গ : পুরুষ	JRG2944668 ফটো উপলব্ধ	Q 352 নাম : পূর্বী মণ্ডল স্বামীর নাম: পবিত্র মণ্ডল বাড়ির নং : 19A বয়স : 47 লিঙ্গ : মহিলা	JRG2944676 ফটো উপলব্ধ	353 নাম : কুন্তি মন্ডল স্বামীর নাম: আনন্দ মন্ডল বাড়ির নং : 19A বয়স : 69 লিঙ্গ : মহিলা	WB/10/063/624251 ফটো উপলব্ধ
354 নাম : প্রভাত মন্ডল পিতার নাম: আনন্দ মন্ডল বাড়ির নং : 19A বয়স : 50 লিঙ্গ : পুরুষ	RDH2669273 ফটো উপলব্ধ	355 নাম : জ্যোৎস্না মণ্ডল স্বামীর নাম: প্রভাত মণ্ডল বাড়ির নং : 19A বয়স : 49 লিঙ্গ : মহিলা	RDH1241553 ফটো উপলব্ধ	356 নাম : প্রবীর মন্ডল পিতার নাম: নারু গোপাল মন্ডল বাড়ির নং : 19/A বয়স : 49 লিঙ্গ : পুরুষ	RDH2785756 ফটো উপলব্ধ
357 নাম : পার্থিব মন্ডল পিতার নাম: প্রবীর মন্ডল বাড়ির নং : এন19 বয়স : 20 লিঙ্গ : পুরুষ	RDH2818318 ফটো উপলব্ধ	358 নাম : সম্বদিত্ত নারায়ণ সিহ্না পিতার নাম: লাতিয়ে দিপ্তেন্দ্র নারায়ণ সিহ্না বাড়ির নং : 21/1 বয়স : 50 লিঙ্গ : পুরুষ	RDH2397651 ফটো উপলব্ধ	359 নাম : বোধিসত্ত্ব সিংহ পিতার নাম: দীপেন্দ্র নারায়ণ সিংহ বাড়ির নং : 21/1 বয়স : 48 লিঙ্গ : পুরুষ	RDH2398311 ফটো উপলব্ধ
360 নাম : তথাগত সিংহ পিতার নাম: দিপ্তেন্দ্র নারায়ণ সিহ্না বাড়ির নং : 21/1 বয়স : 42 লিঙ্গ : পুরুষ	JRG3495264 ফটো উপলব্ধ	361 নাম : নন্দিতা সিংহ স্বামীর নাম: দীপেন্দ্র সিংহ বাড়ির নং : 21A বয়স : 73 লিঙ্গ : মহিলা	WB/10/063/624261 ফটো উপলব্ধ	362 নাম : সুভ্রাংশু সিংহ পিতার নাম: করুণাকৃষ্ণ সিংহ বাড়ির নং : 22 বয়স : 81 লিঙ্গ : পুরুষ	WB/10/063/624264 ফটো উপলব্ধ
363 নাম : সন্ধ্যা সিংহ স্বামীর নাম: সুভ্রাংশু সিনহা বাড়ির নং : 22 বয়স : 71 লিঙ্গ : মহিলা	RDH2652527 ফটো উপলব্ধ	364 নাম : সাত্যকি সিনহা পিতার নাম: সুভ্রাংশু সিনহা বাড়ির নং : 22 বয়স : 49 লিঙ্গ : পুরুষ	WB/10/063/624266 ফটো উপলব্ধ	365 নাম : এনায়েত হোসেন পিতার নাম: সেফাকত সেখ বাড়ির নং : 23 বয়স : 66 লিঙ্গ : পুরুষ	WB/10/063/624267 ফটো উপলব্ধ

366 নাম : এলিজা হোসেন পিতার নাম : এনায়েত হোসেন বাড়ির নং : 23 বয়স : 36 লিঙ্গ : মহিলা	RDH1622547 ফটো উপলব্ধ	367 নাম : আলিশা হোসেন পিতার নাম : এনায়েত হোসেন বাড়ির নং : 23 বয়স : 35 লিঙ্গ : মহিলা	RDH1241652 ফটো উপলব্ধ	368 নাম : মুঃ ইয়াসমিন স্বামীর নাম : এনায়েত হোসেন বাড়ির নং : 23 বয়স : 63 লিঙ্গ : মহিলা	WB/10/063/624268 ফটো উপলব্ধ
369 নাম : তনুজা বেগম স্বামীর নাম : আরসাদ হোসেন বাড়ির নং : 24 বয়স : 46 লিঙ্গ : মহিলা	RDH1241595 ফটো উপলব্ধ	370 নাম : আরসাদ হোসেন পিতার নাম : সেফাকত হোসেন বাড়ির নং : 24 বয়স : 61 লিঙ্গ : পুরুষ	WB/10/063/624270 ফটো উপলব্ধ	371 নাম : আজিম হোসেন পিতার নাম : সেফাকত সেখ বাড়ির নং : 24 বয়স : 59 লিঙ্গ : পুরুষ	JRG2259166 ফটো উপলব্ধ
372 নাম : আমজাদ সেখ পিতার নাম : সেফাকত সেখ বাড়ির নং : 24 বয়স : 58 লিঙ্গ : পুরুষ	WB/10/063/624271 ফটো উপলব্ধ	373 নাম : সাইম হোসেন পিতার নাম : আরসাদ হোসেন বাড়ির নং : 25 বয়স : 28 লিঙ্গ : পুরুষ	RDH2267029 ফটো উপলব্ধ	374 নাম : তানিয়া খাতুন পিতার নাম : আরসাদ হোসেন বাড়ির নং : 25 বয়স : 26 লিঙ্গ : মহিলা	RDH2267086 ফটো উপলব্ধ
375 নাম : রাজ সেখ পিতার নাম : কালু সেখ বাড়ির নং : 25 বয়স : 25 লিঙ্গ : পুরুষ	RDH2244580 ফটো উপলব্ধ	376 নাম : মর্জিনা খাতুন পিতার নাম : আব্দুলকালাম সেখ বাড়ির নং : 26 বয়স : 34 লিঙ্গ : মহিলা	RDH1532787 ফটো উপলব্ধ	377 নাম : রাহেদা বিবি স্বামীর নাম : সাহনোয়াজ সেখ বাড়ির নং : 26 বয়স : 37 লিঙ্গ : মহিলা	JRG4042610 ফটো উপলব্ধ
378 নাম : সাহনোয়াজ হোসেন পিতার নাম : সাজাহান সেখ বাড়ির নং : 26 বয়স : 41 লিঙ্গ : পুরুষ	JRG3495298 ফটো উপলব্ধ	379 নাম : সাবিনুল্লা সেখ পিতার নাম : সাজাহান সেখ বাড়ির নং : 26 বয়স : 49 লিঙ্গ : পুরুষ	WB/10/063/624277 ফটো উপলব্ধ	380 নাম : সালেহীন সেখ পিতার নাম : সাজাহান সেখ বাড়ির নং : 26 বয়স : 39 লিঙ্গ : পুরুষ	JRG4042628 ফটো উপলব্ধ
381 নাম : বিভা ভট্টাচার্য স্বামীর নাম : গৌতম ভট্টাচার্য বাড়ির নং : 27 বয়স : 56 লিঙ্গ : মহিলা	RDH2397990 ফটো উপলব্ধ	382 নাম : সোমনাথ ভট্টাচার্য পিতার নাম : গৌরীশঙ্কর ভট্টাচার্য বাড়ির নং : 27 বয়স : 59 লিঙ্গ : পুরুষ	JRG2260842 ফটো উপলব্ধ	383 নাম : ঐশী ভট্টাচার্য পিতার নাম : গৌতম ভট্টাচার্য বাড়ির নং : 27 বয়স : 29 লিঙ্গ : মহিলা	RDH2067924 ফটো উপলব্ধ
384 নাম : গৌতম ভট্টাচার্য পিতার নাম : গৌরীশঙ্কর ভট্টাচার্য বাড়ির নং : 27 বয়স : 64 লিঙ্গ : পুরুষ	RDH2398014 ফটো উপলব্ধ	385 নাম : জাহানারা খাতুন পিতার নাম : হারু সেখ বাড়ির নং : 28 বয়স : 53 লিঙ্গ : মহিলা	JRG2263440 ফটো উপলব্ধ	386 নাম : পাপিয়া খাতুন স্বামীর নাম : রাজু সেখ বাড়ির নং : 28 বয়স : 35 লিঙ্গ : মহিলা	RDH1395037 ফটো উপলব্ধ
387 নাম : আসলাম সেখ পিতার নাম : হারু সেখ বাড়ির নং : 28 বয়স : 57 লিঙ্গ : পুরুষ	WB/10/063/624283 ফটো উপলব্ধ	388 নাম : রাজু সেখ পিতার নাম : হারু সেখ বাড়ির নং : 28 বয়স : 49 লিঙ্গ : পুরুষ	JRG1149822 ফটো উপলব্ধ	389 নাম : আনিসা সুলতান স্বামীর নাম : আসলাম সেখ বাড়ির নং : 28 বয়স : 47 লিঙ্গ : মহিলা	JRG3495306 ফটো উপলব্ধ
390 নাম : রাখী বিবি স্বামীর নাম : সালাম সেখ বাড়ির নং : 29 বয়স : 53 লিঙ্গ : মহিলা	WB/10/063/624285 ফটো উপলব্ধ	391 নাম : সাবেরা খাতুন পিতার নাম : সাকিলদীন সেখ বাড়ির নং : 29 বয়স : 54 লিঙ্গ : মহিলা	RDH1758697 ফটো উপলব্ধ	392 নাম : রিফু সেখ পিতার নাম : সাকিল সেখ বাড়ির নং : 29 বয়স : 34 লিঙ্গ : পুরুষ	RDH2001642 ফটো উপলব্ধ
393 নাম : বাপি সেখ মায়ের নাম : সাবেরা খাতুন বাড়ির নং : 29 বয়স : 32 লিঙ্গ : পুরুষ	RDH1758705 ফটো উপলব্ধ	394 নাম : আফিক আলি মিঞা পিতার নাম : আওলাদ আলি মিঞা বাড়ির নং : 29/1 বয়স : 29 লিঙ্গ : পুরুষ	RDH1903319 ফটো উপলব্ধ	395 নাম : আলম আলি মিয়া পিতার নাম : ওলেড আলি মিয়া বাড়ির নং : 29/1 বয়স : 37 লিঙ্গ : পুরুষ	JRG4137345 ফটো উপলব্ধ

396	WB/39/273/252880	ফটো উপলব্ধ	397	JJL1175595	ফটো উপলব্ধ	398	RDH2001501	ফটো উপলব্ধ
নাম : মৈনুদ্দিন মোল্লা পিতার নাম : সাজাহান মোল্লা বাড়ির নং : 29/1 বয়স : 60 লিঙ্গ : পুরুষ			নাম : জিন্নাতারা মোল্লা স্বামীর নাম : মৈনুদ্দিন মোল্লা বাড়ির নং : 29/1 বয়স : 50 লিঙ্গ : মহিলা			নাম : সুহানা নাসরিন স্বামীর নাম : আলম আলি মিয়া বাড়ির নং : 29/1 বয়স : 28 লিঙ্গ : মহিলা		
399	JRG3926136	ফটো উপলব্ধ	400	RDH1095389	ফটো উপলব্ধ	401	JRG3495330	ফটো উপলব্ধ
নাম : মীরা বেওয়া স্বামীর নাম : লিয়াকত হোসেন বাড়ির নং : 30 বয়স : 62 লিঙ্গ : মহিলা			নাম : রুবিনা হোসেন স্বামীর নাম : নিউটন হোসেন বাড়ির নং : 30 বয়স : 38 লিঙ্গ : মহিলা			নাম : সানোয়াজ হোসেন পিতার নাম : লিয়াকত হোসেন বাড়ির নং : 30 বয়স : 47 লিঙ্গ : পুরুষ		
402	JRG1889682	ফটো উপলব্ধ	403	JRG3495363	ফটো উপলব্ধ	404	JRG3495355	ফটো উপলব্ধ
নাম : নিউটন হোসেন পিতার নাম : লিয়াকত হোসেন বাড়ির নং : 30 বয়স : 45 লিঙ্গ : পুরুষ			নাম : ছোটন হোসেন পিতার নাম : লিয়াকত হোসেন বাড়ির নং : 30 বয়স : 42 লিঙ্গ : পুরুষ			নাম : তানিয়া হোসেন স্বামীর নাম : সানোয়াজ হোসেন বাড়ির নং : 30 বয়স : 42 লিঙ্গ : মহিলা		
405	RDH2470748	ফটো উপলব্ধ	406	WB/10/063/624291	ফটো উপলব্ধ	407	JRG4137311	ফটো উপলব্ধ
নাম : তহিদ হোসেন পিতার নাম : সানোয়াজ হোসেন বাড়ির নং : 30 বয়স : 24 লিঙ্গ : পুরুষ			নাম : জামেলা বিবি স্বামীর নাম : ইসমাইল সেখ বাড়ির নং : 32 বয়স : 71 লিঙ্গ : মহিলা			নাম : রেজিনা বিবি স্বামীর নাম : মুন্না সেখ বাড়ির নং : 32 বয়স : 46 লিঙ্গ : মহিলা		
408	JRG3491891	ফটো উপলব্ধ	409	JRG4137295	ফটো উপলব্ধ	410	RDH1241660	ফটো উপলব্ধ
নাম : টগর বিবি স্বামীর নাম : কালু সেখ বাড়ির নং : 32 বয়স : 42 লিঙ্গ : মহিলা			নাম : পিঙ্কি বিবি বেগম স্বামীর নাম : সবুর সেখ বাড়ির নং : 32 বয়স : 41 লিঙ্গ : মহিলা			নাম : মঞ্জিরা বিবি স্বামীর নাম : আলমউদ্দিন সেখ বাড়ির নং : 32 বয়স : 35 লিঙ্গ : মহিলা		
411	WB/10/063/624293	ফটো উপলব্ধ	412	WB/10/063/624292	ফটো উপলব্ধ	413	JRG2262723	ফটো উপলব্ধ
নাম : মুস্তাকিম সেখ পিতার নাম : ইসমাইল সেখ বাড়ির নং : 32 বয়স : 59 লিঙ্গ : পুরুষ			নাম : মুন্না সেখ পিতার নাম : ইসমাইল সেখ বাড়ির নং : 32 বয়স : 50 লিঙ্গ : পুরুষ			নাম : আলউদ্দিন সেখ পিতার নাম : ইসমাইল সেখ বাড়ির নং : 32 বয়স : 47 লিঙ্গ : পুরুষ		
414	JRG2261584	ফটো উপলব্ধ	415	JRG3491875	ফটো উপলব্ধ	416	WB/10/063/624295	ফটো উপলব্ধ
নাম : সবুর সেখ পিতার নাম : ইসমাইল সেখ বাড়ির নং : 32 বয়স : 46 লিঙ্গ : পুরুষ			নাম : কালু সেখ পিতার নাম : ইসমাইল সেখ বাড়ির নং : 32 বয়স : 43 লিঙ্গ : পুরুষ			নাম : জাহানারা বিবি স্বামীর নাম : আবু সেখ বাড়ির নং : 32/1 বয়স : 73 লিঙ্গ : মহিলা		
417	JRG4137279	ফটো উপলব্ধ	418	RDH2267011	ফটো উপলব্ধ	419	RDH2266989	ফটো উপলব্ধ
নাম : নুপুর খানম স্বামীর নাম : রাজু সেখ বাড়ির নং : 32/1 বয়স : 40 লিঙ্গ : মহিলা			নাম : সেলিনা খাতুন স্বামীর নাম : রাজু সেখ বাড়ির নং : 32/1 বয়স : 34 লিঙ্গ : মহিলা			নাম : সিরিনা খাতুন স্বামীর নাম : মেহেবুব সেখ বাড়ির নং : 32/1 বয়স : 27 লিঙ্গ : মহিলা		
420	RDH2266971	ফটো উপলব্ধ	421	WB/10/063/624296	ফটো উপলব্ধ	422	WB/10/063/624297	ফটো উপলব্ধ
নাম : মেহেবুব সেখ পিতার নাম : নুর সেখ বাড়ির নং : 32/1 বয়স : 28 লিঙ্গ : পুরুষ			নাম : রাজু সেখ পিতার নাম : আবু সেখ বাড়ির নং : 32/1 বয়স : 50 লিঙ্গ : পুরুষ			নাম : সারজু সেখ পিতার নাম : আবু সেখ বাড়ির নং : 32/1 বয়স : 49 লিঙ্গ : পুরুষ		
423	WB/10/063/624304	ফটো উপলব্ধ	424	JRG2262459	ফটো উপলব্ধ	425	JRG4137329	ফটো উপলব্ধ
নাম : রাশী বেওয়া স্বামীর নাম : বাবলু সেখ বাড়ির নং : 33 বয়স : 55 লিঙ্গ : মহিলা			নাম : তহমীনা বিবি স্বামীর নাম : রহিম সেখ বাড়ির নং : 33 বয়স : 53 লিঙ্গ : মহিলা			নাম : রেজিনা বিবি স্বামীর নাম : নুর সেখ বাড়ির নং : 33 বয়স : 37 লিঙ্গ : মহিলা		

426	JRG4042644	নাম : জোতলাহার বেগম স্বামীর নাম: মজিবর সেখ বাড়ির নং : 33 বয়স : 42 লিঙ্গ : মহিলা	ফটো উপলব্ধ	427	JRG4042636	নাম : চুমকী বিবি স্বামীর নাম: রমজান সেখ বাড়ির নং : 33 বয়স : 37 লিঙ্গ : মহিলা	ফটো উপলব্ধ	428	RDH1903301	নাম : সোনালী খাতুন পিতার নাম: রহিম সেখ বাড়ির নং : 33 বয়স : 30 লিঙ্গ : মহিলা	ফটো উপলব্ধ
429	RDH2788909	নাম : মজিবর সেখ পিতার নাম: গোরা সেখ বাড়ির নং : 33 বয়স : 51 লিঙ্গ : পুরুষ	ফটো উপলব্ধ	430	WB/10/063/624302	নাম : রহিম সেখ পিতার নাম: গোরা সেখ বাড়ির নং : 33 বয়স : 61 লিঙ্গ : পুরুষ	ফটো উপলব্ধ	431	WB/10/063/624303	নাম : নূর সেখ পিতার নাম: গোরা সেখ বাড়ির নং : 33 বয়স : 57 লিঙ্গ : পুরুষ	ফটো উপলব্ধ
432	WB/10/063/624306	নাম : রমজান সেখ পিতার নাম: গোরা সেখ বাড়ির নং : 33 বয়স : 51 লিঙ্গ : পুরুষ	ফটো উপলব্ধ	433	RDH2825842	নাম : জাহীন আহমেদ পিতার নাম: রমজান সেখ বাড়ির নং : 33 বয়স : 20 লিঙ্গ : পুরুষ	ফটো উপলব্ধ	434	WB/10/063/624308	নাম : ফরিদা বিবি স্বামীর নাম: সেরাফত হোসেন বাড়ির নং : 33/1 বয়স : 61 লিঙ্গ : মহিলা	ফটো উপলব্ধ
435	JRG3495405	নাম : ডালিয়া বেগম স্বামীর নাম: জিয়ারত হোসেন বাড়ির নং : 33/1 বয়স : 44 লিঙ্গ : মহিলা	ফটো উপলব্ধ	436	JRG3495389	নাম : সাইনাজ বেগম স্বামীর নাম: এনায়েত হোসেন বাড়ির নং : 33/1 বয়স : 47 লিঙ্গ : মহিলা	ফটো উপলব্ধ	437	WB/10/063/624309	নাম : এনায়েত হোসেন পিতার নাম: সেরাফত হোসেন বাড়ির নং : 33/1 বয়স : 51 লিঙ্গ : পুরুষ	ফটো উপলব্ধ
438	WB/10/063/624310	নাম : জিয়ারত হোসেন পিতার নাম: সেরাফত সেখ বাড়ির নং : 33/1 বয়স : 49 লিঙ্গ : পুরুষ	ফটো উপলব্ধ	439	JRG3495397	নাম : হাসানাত হোসেন পিতার নাম: সেরাফত হোসেন বাড়ির নং : 33/1 বয়স : 46 লিঙ্গ : পুরুষ	ফটো উপলব্ধ	440	RDH2001535	নাম : আজমাত হোসেন পিতার নাম: এনায়েত হোসেন বাড়ির নং : 33/1 বয়স : 29 লিঙ্গ : পুরুষ	ফটো উপলব্ধ
441	RDH2267177	নাম : রুপা খাতুন স্বামীর নাম: হাসানাত হোসেন বাড়ির নং : 33/1 বয়স : 30 লিঙ্গ : মহিলা	ফটো উপলব্ধ	442	RDH1241678	নাম : হেমা বিবি স্বামীর নাম: আজিম সেখ বাড়ির নং : 33/2 বয়স : 39 লিঙ্গ : মহিলা	ফটো উপলব্ধ	443	RDH2594745	নাম : আজিম সেখ পিতার নাম: শোভন সেখ বাড়ির নং : 33/2 বয়স : 50 লিঙ্গ : পুরুষ	ফটো উপলব্ধ
444	JRG4137337	নাম : মেহেরুন বিবি স্বামীর নাম: শাহাজান সেখ বাড়ির নং : 33 /3 বয়স : 42 লিঙ্গ : মহিলা	ফটো উপলব্ধ	445	JRG4137428	নাম : নীলা বিবি স্বামীর নাম: এনাত সেখ বাড়ির নং : 33/3 বয়স : 42 লিঙ্গ : মহিলা	ফটো উপলব্ধ	446	WB/10/063/624325	নাম : মর্জিনা বেওয়া স্বামীর নাম: আনসার সেখ বাড়ির নং : 33/4 বয়স : 66 লিঙ্গ : মহিলা	ফটো উপলব্ধ
447	SAF1451558	নাম : আবিদা বিবি স্বামীর নাম: মেহেরাজ সেখ বাড়ির নং : 33/4 বয়স : 31 লিঙ্গ : মহিলা	ফটো উপলব্ধ	448	RDH1903293	নাম : সাকিনা বিবি স্বামীর নাম: সোরভ সেখ বাড়ির নং : 33/4 বয়স : 29 লিঙ্গ : মহিলা	ফটো উপলব্ধ	449	WB/10/063/624320	নাম : সাজাহান সেখ পিতার নাম: নিজাম সেখ বাড়ির নং : 33/4 বয়স : 61 লিঙ্গ : পুরুষ	ফটো উপলব্ধ
450	WB/10/063/624321	নাম : এনাত সেখ পিতার নাম: নিজাম সেখ বাড়ির নং : 33/4 বয়স : 59 লিঙ্গ : পুরুষ	ফটো উপলব্ধ	451	WB/10/063/624327	নাম : সিরাজুল সেখ পিতার নাম: নিজাম সেখ বাড়ির নং : 33/4 বয়স : 49 লিঙ্গ : পুরুষ	ফটো উপলব্ধ	452	WB/10/063/624322	নাম : সৌরভ সেখ পিতার নাম: নিজাম সেখ বাড়ির নং : 33/4 বয়স : 49 লিঙ্গ : পুরুষ	ফটো উপলব্ধ
453	JRG3495413	নাম : মেহেরাজ সেখ পিতার নাম: নিজাম সেখ বাড়ির নং : 33/4 বয়স : 42 লিঙ্গ : পুরুষ	ফটো উপলব্ধ	454	RDH1758622	নাম : সামাযুন আনম পিতার নাম: খায়রুল আনম বাড়ির নং : 33/4A বয়স : 30 লিঙ্গ : পুরুষ	ফটো উপলব্ধ	455	WB/10/063/624372	নাম : আসিয়া কানিজ স্বামীর নাম: আনম খায়রুল সেখ বাড়ির নং : 33/4A বয়স : 63 লিঙ্গ : মহিলা	ফটো উপলব্ধ

456	RDH1095280	ফটো উপলব্ধ	457	RDH2397347	ফটো উপলব্ধ	458	RDH1903327	ফটো উপলব্ধ
নাম : কনিজ পারভিন পিতার নাম: খাইরুল আনম বাড়ির নং : 33/4A বয়স : 36 লিঙ্গ : মহিলা			নাম : শীলা বিবি স্বামীর নাম: ইয়াসিন সেখ বাড়ির নং : 33/5 বয়স : 53 লিঙ্গ : মহিলা			নাম : মেহেদা খাতুন পিতার নাম: ইয়াসিন সেখ বাড়ির নং : 33/5 বয়স : 33 লিঙ্গ : মহিলা		
459	JRG2261980	ফটো উপলব্ধ	460	RDH2397487	ফটো উপলব্ধ	461	JRG2306660	ফটো উপলব্ধ
নাম : ইয়াসিন সেখ পিতার নাম: জামির সেখ বাড়ির নং : 33/5 বয়স : 53 লিঙ্গ : পুরুষ			নাম : রহিমা বিবি স্বামীর নাম: আকবর সেখ বাড়ির নং : 33/6 বয়স : 69 লিঙ্গ : মহিলা			নাম : হীরা বিবি স্বামীর নাম: আমির সেখ বাড়ির নং : 33/6 বয়স : 44 লিঙ্গ : মহিলা		
462	JRG3495454	ফটো উপলব্ধ	463	JRG3495439	ফটো উপলব্ধ	464	RDH2397446	ফটো উপলব্ধ
নাম : রেখসোনা বিবি স্বামীর নাম: সমীর সেখ বাড়ির নং : 33/6 বয়স : 41 লিঙ্গ : মহিলা			নাম : ডালিয়া বিবি স্বামীর নাম: জামির সেখ বাড়ির নং : 33/6 বয়স : 41 লিঙ্গ : মহিলা			নাম : আকবর সেখ পিতার নাম: হাবলু সেখ বাড়ির নং : 33/6 বয়স : 76 লিঙ্গ : পুরুষ		
465	RDH2397438	ফটো উপলব্ধ	466	RDH2397362	ফটো উপলব্ধ	467	JRG3495447	ফটো উপলব্ধ
নাম : আমির সেখ পিতার নাম: আকবর সেখ বাড়ির নং : 33/6 বয়স : 48 লিঙ্গ : পুরুষ			নাম : জামির সেখ পিতার নাম: আকবর সেখ বাড়ির নং : 33/6 বয়স : 44 লিঙ্গ : পুরুষ			নাম : সমীর সেখ পিতার নাম: আকবর সেখ বাড়ির নং : 33/6 বয়স : 44 লিঙ্গ : পুরুষ		
468	RDH1903251	ফটো উপলব্ধ	469	RDH2471027	ফটো উপলব্ধ	470	RDH2694446	ফটো উপলব্ধ
নাম : হাসিম সেখ পিতার নাম: আমির সেখ বাড়ির নং : 33/6 বয়স : 29 লিঙ্গ : পুরুষ			নাম : হাসিবুল সেখ পিতার নাম: আমির সেখ বাড়ির নং : 33/6 বয়স : 24 লিঙ্গ : পুরুষ			নাম : জুনেদ সেখ পিতার নাম: জামির সেখ বাড়ির নং : 33/6 বয়স : 22 লিঙ্গ : পুরুষ		
471	JRG2943561	ফটো উপলব্ধ	472	RDH2334662	ফটো উপলব্ধ	473	RDH2396976	ফটো উপলব্ধ
নাম : মনিরুল আলম পিতার নাম: সান্তকি হোসেন বাড়ির নং : 33/7 বয়স : 40 লিঙ্গ : পুরুষ			নাম : সাকিলা বেগম স্বামীর নাম: সান্তকি হোসেন বাড়ির নং : ৩৩/৭ বয়স : 60 লিঙ্গ : মহিলা			নাম : সান্তকি হোসেন পিতার নাম: জামাল হোসেন বাড়ির নং : ৩৩/৭ বয়স : 73 লিঙ্গ : পুরুষ		
474	RDH1095264	ফটো উপলব্ধ	475	RDH2087179	ফটো উপলব্ধ	476	WB/10/063/624338	ফটো উপলব্ধ
নাম : বিট্টু হোসেন পিতার নাম: সান্তকি হোসেন বাড়ির নং : 33/7 বয়স : 35 লিঙ্গ : পুরুষ			নাম : বিদিশা কুন্ডু মায়ের নাম: বনী কুন্ডু বাড়ির নং : 33/8 বয়স : 27 লিঙ্গ : মহিলা			নাম : বিকাশ পাল পিতার নাম: বিমল পাল বাড়ির নং : 33/8 বয়স : 69 লিঙ্গ : পুরুষ		
477	WB/10/063/624339	ফটো উপলব্ধ	478	WB/10/063/624340	ফটো উপলব্ধ	479	WB/10/063/624341	ফটো উপলব্ধ
নাম : গৌরী পাল পিতার নাম: বিমল পাল বাড়ির নং : 33/8 বয়স : 67 লিঙ্গ : মহিলা			নাম : সতী পাল পিতার নাম: বিমল পাল বাড়ির নং : 33/8 বয়স : 65 লিঙ্গ : মহিলা			নাম : তুস্তি পাল পিতার নাম: বিমল পাল বাড়ির নং : 33/8 বয়স : 63 লিঙ্গ : মহিলা		
480	WB/10/063/624343	ফটো উপলব্ধ	481	WB/10/063/624344	ফটো উপলব্ধ	482	WB/10/063/624345	ফটো উপলব্ধ
নাম : স্বর্ণা পাল পিতার নাম: বিমল পাল বাড়ির নং : 33/8 বয়স : 59 লিঙ্গ : মহিলা			নাম : বিশুজিত পাল পিতার নাম: বিমল পাল বাড়ির নং : 33/8 বয়স : 56 লিঙ্গ : পুরুষ			নাম : বিশুরূপ পাল পিতার নাম: বিমল পাল বাড়ির নং : 33/8 বয়স : 49 লিঙ্গ : পুরুষ		
483	JRG3698008	ফটো উপলব্ধ	484	RDH0545897	ফটো উপলব্ধ	485	RDH2397644	ফটো উপলব্ধ
নাম : হোসনাহার বিবি স্বামীর নাম: মুন্না সেখ বাড়ির নং : 34 বয়স : 46 লিঙ্গ : মহিলা			নাম : রাজনী খাতুন স্বামীর নাম: বাবলু সেখ বাড়ির নং : 34 বয়স : 41 লিঙ্গ : মহিলা			নাম : মুন্না সেখ পিতার নাম: বদরুদ্দিন সেখ বাড়ির নং : 34 বয়স : 55 লিঙ্গ : পুরুষ		

486 নাম : বাবলু সেখ পিতার নাম: বদরুদ্দিন সেখ বাড়ির নং : 34 বয়স : 50 লিঙ্গ : পুরুষ	RDH2397115 ফটো উপলব্ধ	487 নাম : রাবিয়া স্বামীর নাম: সানোয়ার সেখ বাড়ির নং : 35/36 বয়স : 73 লিঙ্গ : মহিলা	WB/10/063/624353 ফটো উপলব্ধ	488 নাম : সাইরাবানু বিবি স্বামীর নাম: নাজিমুদ্দিন সেখ বাড়ির নং : 35/36 বয়স : 65 লিঙ্গ : মহিলা	WB/10/063/624355 ফটো উপলব্ধ
489 নাম : নাজিমা বিবি স্বামীর নাম: গিয়াসুদ্দিন সেখ বাড়ির নং : 35/36 বয়স : 55 লিঙ্গ : মহিলা	WB/10/063/624357 ফটো উপলব্ধ	490 নাম : মুনমুন খাতুন স্বামীর নাম: ফিরোজ সেখ বাড়ির নং : 35/36 বয়স : 29 লিঙ্গ : মহিলা	RJG1646710 ফটো উপলব্ধ	491 নাম : পরি বানু বিবি স্বামীর নাম: মাহাতাব আলী সেখ বাড়ির নং : 35/36 বয়স : 69 লিঙ্গ : মহিলা	RDH2563484 ফটো উপলব্ধ
492 নাম : দীপু সেখ পিতার নাম: মাহাতাব আলী সেখ বাড়ির নং : 35/36 বয়স : 35 লিঙ্গ : পুরুষ	RDH1095348 ফটো উপলব্ধ	493 নাম : মাহাতাব আলী সেখ পিতার নাম: খোদাবক্স সেখ বাড়ির নং : 35/36 বয়স : 84 লিঙ্গ : পুরুষ	RDH2563476 ফটো উপলব্ধ	494 নাম : গিয়াসুদ্দিন সেখ পিতার নাম: খোদাবক্স সেখ বাড়ির নং : 35/36 বয়স : 66 লিঙ্গ : পুরুষ	WB/10/063/624356 ফটো উপলব্ধ
495 নাম : নাজিমুদ্দিন সেখ পিতার নাম: খোদাবক্স সেখ বাড়ির নং : 35/36 বয়স : 66 লিঙ্গ : পুরুষ	WB/10/063/624354 ফটো উপলব্ধ	496 নাম : জালাল উদ্দিন সেখ পিতার নাম: খোদাবক্স সেখ বাড়ির নং : 35/36 বয়স : 61 লিঙ্গ : পুরুষ	WB/10/063/624358 ফটো উপলব্ধ	497 নাম : মনু সেখ পিতার নাম: মাহাতাব আলী সেখ বাড়ির নং : 35/36 বয়স : 39 লিঙ্গ : পুরুষ	JRG3698016 ফটো উপলব্ধ
498 নাম : রোহিত সেখ পিতার নাম: গিয়াসুদ্দিন সেখ বাড়ির নং : 35/36 বয়স : 26 লিঙ্গ : পুরুষ	RDH2268217 ফটো উপলব্ধ	499 নাম : ফিরোজ সেখ পিতার নাম: মাহাতাব আলী সেখ বাড়ির নং : 35/36 বয়স : 43 লিঙ্গ : পুরুষ	JRG3495470 ফটো উপলব্ধ	500 নাম : নাইম সেখ পিতার নাম: মাহাতাব আলী সেখ বাড়ির নং : 35/36 বয়স : 32 লিঙ্গ : পুরুষ	RDH2001626 ফটো উপলব্ধ
501 নাম : গুলফান সুলতানা স্বামীর নাম: দীপু সেখ বাড়ির নং : 35/36 বয়স : 29 লিঙ্গ : মহিলা	TLK1645829 ফটো উপলব্ধ	502 নাম : সম্পা বিবি স্বামীর নাম: নুর আলম সেখ বাড়ির নং : 37 বয়স : 42 লিঙ্গ : মহিলা	RDH0241158 ফটো উপলব্ধ	503 নাম : আফতাব হক পিতার নাম: সিরাজুল হক বাড়ির নং : 37 বয়স : 25 লিঙ্গ : পুরুষ	RDH2471977 ফটো উপলব্ধ
504 নাম : খুরসিদ সেখ পিতার নাম: রহিম সেখ বাড়ির নং : 37 বয়স : 51 লিঙ্গ : পুরুষ	WB/10/063/624363 ফটো উপলব্ধ	505 নাম : সামিম আলম সেখ পিতার নাম: ফকির সেখ বাড়ির নং : 37 বয়স : 39 লিঙ্গ : পুরুষ	JRG4042677 ফটো উপলব্ধ	506 নাম : নাসিম আলম সেখ পিতার নাম: ফকির সেখ বাড়ির নং : 37 বয়স : 33 লিঙ্গ : পুরুষ	RDH2472017 ফটো উপলব্ধ
507 নাম : নুরজাহান বেওয়া স্বামীর নাম: ফকির সেখ বাড়ির নং : 37/1 বয়স : 68 লিঙ্গ : মহিলা	WB/10/063/624365 ফটো উপলব্ধ	508 নাম : রেশমা বিবি স্বামীর নাম: সিরাজুল হক বাড়ির নং : 37/1 বয়স : 47 লিঙ্গ : মহিলা	WB/10/063/624367 ফটো উপলব্ধ	509 নাম : নুর আলম সেখ পিতার নাম: ফকির সেখ বাড়ির নং : 37/1 বয়স : 53 লিঙ্গ : পুরুষ	RDH2845113 ফটো উপলব্ধ
510 নাম : সাহেব আলম সেখ পিতার নাম: ফকির সেখ বাড়ির নং : 37/1 বয়স : 39 লিঙ্গ : পুরুষ	JRG4060604 ফটো উপলব্ধ	511 নাম : জুলেখা বিবি স্বামীর নাম: কাশিম সেখ বাড়ির নং : 37/2 বয়স : 51 লিঙ্গ : মহিলা	JRG2263002 ফটো উপলব্ধ	512 নাম : রুপা খাতুন পিতার নাম: মঞ্জু সেখ বাড়ির নং : 37/2 বয়স : 46 লিঙ্গ : মহিলা	JRG2262921 ফটো উপলব্ধ
513 নাম : সঞ্জীব সেখ পিতার নাম: মঞ্জু সেখ বাড়ির নং : 37/2 বয়স : 49 লিঙ্গ : পুরুষ	WB/10/063/624370 ফটো উপলব্ধ	514 নাম : বাদসা মিয়া পিতার নাম: নাসের সেখ বাড়ির নং : 37/3 বয়স : 50 লিঙ্গ : পুরুষ	RDH2668002 ফটো উপলব্ধ	515 নাম : মোবারক আলী মিয়া পিতার নাম: নাসের আলী মিয়া বাড়ির নং : 37/3 বয়স : 41 লিঙ্গ : পুরুষ	JRG3495504 ফটো উপলব্ধ

516 নাম : অঞ্জলী ঘোষ স্বামীর নাম: বিশ্বনাথ ঘোষ বাড়ির নং : 37/3A বয়স : 67 লিঙ্গ : মহিলা	JRG4060471 ফটো উপলব্ধ	517 নাম : নাজনী বিবি স্বামীর নাম: মহঃ আহমেদ মিয়া বাড়ির নং : 37/3/A বয়স : 39 লিঙ্গ : মহিলা	RDH2001519 ফটো উপলব্ধ	518 নাম : মেরি বিবি স্বামীর নাম: মোবারক আলি মিয়া বাড়ির নং : 37/3/a বয়স : 31 লিঙ্গ : মহিলা	RDH2001527 ফটো উপলব্ধ
519 নাম : বিশ্বনাথ ঘোষ পিতার নাম: ভুতনাথ ঘোষ বাড়ির নং : 37/3/A বয়স : 71 লিঙ্গ : পুরুষ	JRG4042461 ফটো উপলব্ধ	520 নাম : মহম্মদ আহমেদ মিয়া পিতার নাম: নাসের আলি মিয়া বাড়ির নং : 37/3/A বয়স : 51 লিঙ্গ : পুরুষ	WB/10/063/624376 ফটো উপলব্ধ	521 নাম : রুবিনা খাতুন মায়ের নাম: জুলেখা বিবি বাড়ির নং : 37/9 বয়স : 25 লিঙ্গ : মহিলা	RDH2471084 ফটো উপলব্ধ
522 নাম : মনি সেখ পিতার নাম: মানা সেখ বাড়ির নং : 37A বয়স : 39 লিঙ্গ : পুরুষ	JRG4042685 ফটো উপলব্ধ	523 নাম : টুনু বিবি স্বামীর নাম: আনোয়ার সেখ বাড়ির নং : 38 বয়স : 65 লিঙ্গ : মহিলা	RDH2543213 ফটো উপলব্ধ	524 নাম : দুলালী স্বামীর নাম: মানা সেখ বাড়ির নং : 38 বয়স : 63 লিঙ্গ : মহিলা	WB/10/063/624381 ফটো উপলব্ধ
525 নাম : রীনা বিবি স্বামীর নাম: খুরসিদ সেখ বাড়ির নং : 38 বয়স : 51 লিঙ্গ : মহিলা	RDH2543221 ফটো উপলব্ধ	526 নাম : আমান সেখ পিতার নাম: আনোয়ার সেখ বাড়ির নং : 38 বয়স : 40 লিঙ্গ : পুরুষ	JRG3698032 ফটো উপলব্ধ	527 নাম : ময়না বিবি স্বামীর নাম: সানি সেখ বাড়ির নং : 38 বয়স : 37 লিঙ্গ : মহিলা	RDH2471456 ফটো উপলব্ধ
528 নাম : আফসানা বিবি স্বামীর নাম: আনান সেখ বাড়ির নং : 38 বয়স : 34 লিঙ্গ : মহিলা	RDH1758655 ফটো উপলব্ধ	529 নাম : আনোয়ার সেখ পিতার নাম: করবান সেখ বাড়ির নং : 38 বয়স : 80 লিঙ্গ : পুরুষ	RDH2543205 ফটো উপলব্ধ	530 নাম : মানা সেখ পিতার নাম: সেতার সেখ বাড়ির নং : 38 বয়স : 71 লিঙ্গ : পুরুষ	WB/10/063/624380 ফটো উপলব্ধ
531 নাম : মিলন সেখ পিতার নাম: মানা সেখ বাড়ির নং : 38 বয়স : 43 লিঙ্গ : পুরুষ	JRG3926151 ফটো উপলব্ধ	532 নাম : আনান সেখ পিতার নাম: আনোয়ার সেখ বাড়ির নং : 38 বয়স : 46 লিঙ্গ : পুরুষ	JRG3926474 ফটো উপলব্ধ	533 নাম : সানি সেখ পিতার নাম: আনোয়ার সেখ বাড়ির নং : 38 বয়স : 39 লিঙ্গ : পুরুষ	RDH0241257 ফটো উপলব্ধ
534 নাম : হেনা বিবি স্বামীর নাম: মিলন সেখ বাড়ির নং : 38/1 বয়স : 32 লিঙ্গ : মহিলা	RJG1360098 ফটো উপলব্ধ	535 নাম : ঝামি খাতুন পিতার নাম: মানা সেখ বাড়ির নং : 38/1 বয়স : 33 লিঙ্গ : মহিলা	RDH1758671 ফটো উপলব্ধ	536 নাম : সোনিয়া বিবি স্বামীর নাম: আমজাদ সেখ বাড়ির নং : 39 বয়স : 41 লিঙ্গ : মহিলা	JRG4137261 ফটো উপলব্ধ
537 নাম : সুনীয়া খাতুন পিতার নাম: মনজিল সেখ বাড়ির নং : 39 বয়স : 41 লিঙ্গ : মহিলা	RDH1095314 ফটো উপলব্ধ	538 নাম : জামেলা বিবি স্বামীর নাম: আমির সেখ বাড়ির নং : 39 বয়স : 30 লিঙ্গ : মহিলা	RDH1758648 ফটো উপলব্ধ	539 নাম : কমেলা বিবি স্বামীর নাম: আমানত সেখ বাড়ির নং : 39 বয়স : 27 লিঙ্গ : মহিলা	RDH2472280 ফটো উপলব্ধ
540 নাম : ফতেমা বিবি সেখ স্বামীর নাম: মঞ্জিল সেখ বাড়ির নং : 39 বয়স : 69 লিঙ্গ : মহিলা	RDH2397040 ফটো উপলব্ধ	541 নাম : আমজাদ সেখ পিতার নাম: মঞ্জিল সেখ বাড়ির নং : 39 বয়স : 46 লিঙ্গ : পুরুষ	JRG3496767 ফটো উপলব্ধ	542 নাম : আমীর সেখ পিতার নাম: রাজকুমার সেখ বাড়ির নং : 39 বয়স : 38 লিঙ্গ : পুরুষ	JRG4042693 ফটো উপলব্ধ
543 নাম : আনাজ সেখ পিতার নাম: মঞ্জিল সেখ বাড়ির নং : 39 বয়স : 35 লিঙ্গ : পুরুষ	JRG4137410 ফটো উপলব্ধ	544 নাম : আমানত সেখ পিতার নাম: রাজকুমার সেখ বাড়ির নং : 39 বয়স : 36 লিঙ্গ : পুরুষ	RDH0241331 ফটো উপলব্ধ	545 নাম : সাকিলা বিবি স্বামীর নাম: রাজকুমার সেখ বাড়ির নং : 40 বয়স : 51 লিঙ্গ : মহিলা	WB/10/063/624392 ফটো উপলব্ধ

546 নাম : রীনা বিবি স্বামীর নাম: রবি সেখ বাড়ির নং : 40 বয়স : 45 লিঙ্গ : মহিলা	JRG4137360 ফটো উপলব্ধ	547 নাম : রনি সেখ পিতার নাম: রবি সেখ বাড়ির নং : 40 বয়স : 30 লিঙ্গ : পুরুষ	RDH1903343 ফটো উপলব্ধ	548 নাম : রবি সেখ পিতার নাম: আনোয়ার সেখ বাড়ির নং : 40 বয়স : 56 লিঙ্গ : পুরুষ	WB/10/063/624385 ফটো উপলব্ধ
549 নাম : বনি সেখ পিতার নাম: রবি সেখ বাড়ির নং : 40 বয়স : 28 লিঙ্গ : পুরুষ	RDH2471159 ফটো উপলব্ধ	550 নাম : মলিনা বেগম স্বামীর নাম: সানোয়ার হোসেন বাড়ির নং : 41 বয়স : 78 লিঙ্গ : মহিলা	FGH2054864 ফটো উপলব্ধ	551 নাম : জ্যোত্স্না খাতুন পিতার নাম: সামসের সেখ বাড়ির নং : 41 বয়স : 57 লিঙ্গ : মহিলা	WB/10/063/624389 ফটো উপলব্ধ
552 নাম : রেকসোনা বেগম স্বামীর নাম: সেলিম সেখ বাড়ির নং : 41 বয়স : 40 লিঙ্গ : মহিলা	RDH2267151 ফটো উপলব্ধ	553 নাম : মাসুদা খাতুন পিতার নাম: সেলিম সেখ বাড়ির নং : 41 বয়স : 24 লিঙ্গ : মহিলা	RDH2472090 ফটো উপলব্ধ	554 নাম : রাজু সেখ পিতার নাম: সামসের সেখ বাড়ির নং : 41 বয়স : 55 লিঙ্গ : পুরুষ	WB/10/063/624390 ফটো উপলব্ধ
555 নাম : বাচ্চু সেখ পিতার নাম: সামসের সেখ বাড়ির নং : 41 বয়স : 51 লিঙ্গ : পুরুষ	WB/10/063/624391 ফটো উপলব্ধ	556 নাম : মোহাম্মদ কাঞ্চন শেখ পিতার নাম: সামসের সেখ বাড়ির নং : 41 বয়স : 46 লিঙ্গ : পুরুষ	JRG3698040 ফটো উপলব্ধ	557 নাম : সেলিম সেখ পিতার নাম: সামসের সেখ বাড়ির নং : 41 বয়স : 50 লিঙ্গ : পুরুষ	RDH2267169 ফটো উপলব্ধ
558 নাম : বাবলী খাতুন পিতার নাম: সামসের সেখ বাড়ির নং : 41/A বয়স : 41 লিঙ্গ : মহিলা	RDH1395177 ফটো উপলব্ধ	559 নাম : রেজিনা বিবি স্বামীর নাম: বাচ্চু সেখ বাড়ির নং : 41/এ বয়স : 38 লিঙ্গ : মহিলা	RDH2471787 ফটো উপলব্ধ	560 নাম : মাসুমা বিবি স্বামীর নাম: মহঃ কাঞ্চন সেখ বাড়ির নং : 41K বয়স : 35 লিঙ্গ : মহিলা	RDH1859206 ফটো উপলব্ধ
561 নাম : সারিকা বিবি খাতুন স্বামীর নাম: সান্তার সেখ বাড়ির নং : 41/ক বয়স : 43 লিঙ্গ : মহিলা	JRG4042701 ফটো উপলব্ধ	562 নাম : সান্তার সেখ পিতার নাম: সারিক সেখ বাড়ির নং : 41/ক বয়স : 49 লিঙ্গ : পুরুষ	RDH2652535 ফটো উপলব্ধ	563 নাম : হালিম সেখ পিতার নাম: সারিক সেখ বাড়ির নং : 41/ক বয়স : 41 লিঙ্গ : পুরুষ	JRG3495538 ফটো উপলব্ধ
564 নাম : সুমন সেখ পিতার নাম: সাদেক সেখ বাড়ির নং : 41 নীলমনি গাঙ্গুলী লেন বয়স : 25 লিঙ্গ : পুরুষ	RDH2214724 ফটো উপলব্ধ	565 নাম : ফতেমা বিবি স্বামীর নাম: হীরু সেখ বাড়ির নং : 42 বয়স : 59 লিঙ্গ : মহিলা	WB/10/063/624400 ফটো উপলব্ধ	566 নাম : আনজু বিবি স্বামীর নাম: মানোয়ার সেখ বাড়ির নং : 42 বয়স : 53 লিঙ্গ : মহিলা	WB/10/063/624404 ফটো উপলব্ধ
567 নাম : সাবিনা খাতুন (বিবি) স্বামীর নাম: ভাদু সেখ বাড়ির নং : 42 বয়স : 42 লিঙ্গ : মহিলা	RDH2001576 ফটো উপলব্ধ	568 নাম : রাজেশ আলী পিতার নাম: মানোয়ার হোসেন বাড়ির নং : 42 বয়স : 37 লিঙ্গ : পুরুষ	JRG4042727 ফটো উপলব্ধ	569 নাম : মাসুম আলি পিতার নাম: মানোয়ার হোসেন বাড়ির নং : 42 বয়স : 26 লিঙ্গ : পুরুষ	RDH2267649 ফটো উপলব্ধ
570 নাম : ডলি বিবি স্বামীর নাম: গালু সেখ বাড়ির নং : 42 বয়স : 42 লিঙ্গ : মহিলা	JRG4060612 ফটো উপলব্ধ	571 নাম : ভাদু সেখ পিতার নাম: জলিল সেখ বাড়ির নং : 42 বয়স : 59 লিঙ্গ : পুরুষ	RDH2397867 ফটো উপলব্ধ	572 নাম : হীরু সেখ পিতার নাম: জলিল সেখ বাড়ির নং : 42 বয়স : 61 লিঙ্গ : পুরুষ	WB/10/063/624399 ফটো উপলব্ধ
573 নাম : বীরু সেখ পিতার নাম: হীরু সেখ বাড়ির নং : 42 বয়স : 42 লিঙ্গ : পুরুষ	JRG2943611 ফটো উপলব্ধ	574 নাম : গলু সেখ পিতার নাম: জলিল সেখ বাড়ির নং : 42 বয়স : 56 লিঙ্গ : পুরুষ	RDH2671170 ফটো উপলব্ধ	575 নাম : উম্মোসালমা খাতুন স্বামীর নাম: রবিউল হক বাড়ির নং : 42A বয়স : 40 লিঙ্গ : মহিলা	JRG4137378 ফটো উপলব্ধ

576 নাম : রবিউল হক পিতার নাম: আইনুল হক বাড়ির নং : 42/এ বয়স : 52 লিঙ্গ : পুরুষ	RDH2543247 ফটো উপলব্ধ	577 নাম : আসাতুল কাদিরা স্বামীর নাম: ফ. জ. লুল করিম সিদ্দিক বাড়ির নং : 43 বয়স : 69 লিঙ্গ : মহিলা	JRG2263507 ফটো উপলব্ধ	578 নাম : সাহানাজ বানু স্বামীর নাম: আসিফ রাবি সিদ্দিক বাড়ির নং : 43 বয়স : 38 লিঙ্গ : মহিলা	MWR2625481 ফটো উপলব্ধ
579 নাম : আসিফ রাবি সিদ্দিক পিতার নাম: ফ. জ. লুল করিম সিদ্দিক বাড়ির নং : 43 বয়স : 43 লিঙ্গ : পুরুষ	JRG3495561 ফটো উপলব্ধ	580 নাম : মুনমুন দাস (সুয়া) পিতার নাম: সুভদ্রা দাস বাড়ির নং : 44 বয়স : 31 লিঙ্গ : মহিলা	RDH2001618 ফটো উপলব্ধ	581 নাম : অঞ্জলী রায় স্বামীর নাম: সমর কুমার রায় বাড়ির নং : 44 বয়স : 69 লিঙ্গ : মহিলা	JRG4060489 ফটো উপলব্ধ
582 নাম : সুবির কুমার রায় পিতার নাম: সমর কুমার রায় বাড়ির নং : 44 বয়স : 37 লিঙ্গ : পুরুষ	JRG4060554 ফটো উপলব্ধ	583 নাম : শুক্লা রায় (মণ্ডল) স্বামীর নাম: সমর কুমার রায় বাড়ির নং : 44 বয়স : 37 লিঙ্গ : মহিলা	RDH1903350 ফটো উপলব্ধ	584 নাম : আনোয়ারা বিবি স্বামীর নাম: মুসলিম সেখ বাড়ির নং : 45 বয়স : 66 লিঙ্গ : মহিলা	RDH2652519 ফটো উপলব্ধ
585 নাম : চম্পা বিবি স্বামীর নাম: ইসলাম সেখ বাড়ির নং : 45 বয়স : 66 লিঙ্গ : মহিলা	WB/10/063/624421 ফটো উপলব্ধ	586 নাম : হাদিসা বিবি স্বামীর নাম: মুনিম সেখ বাড়ির নং : 45 বয়স : 51 লিঙ্গ : মহিলা	JRG2943645 ফটো উপলব্ধ	587 নাম : সাইনাজ বিবি স্বামীর নাম: মোবারক সেখ বাড়ির নং : 45 বয়স : 42 লিঙ্গ : মহিলা	RDH1903368 ফটো উপলব্ধ
588 নাম : মুনিম সেখ পিতার নাম: মটর সেখ বাড়ির নং : 45 বয়স : 61 লিঙ্গ : পুরুষ	WB/10/063/624426 ফটো উপলব্ধ	589 নাম : অনিল সেখ পিতার নাম: মটর সেখ বাড়ির নং : 45 বয়স : 57 লিঙ্গ : পুরুষ	RDH1082080 ফটো উপলব্ধ	590 নাম : তসলিম সেখ পিতার নাম: মুসলিম সেখ বাড়ির নং : 45 বয়স : 53 লিঙ্গ : পুরুষ	RDH2668069 ফটো উপলব্ধ
591 নাম : মোবারক সেখ পিতার নাম: মুসলিম সেখ বাড়ির নং : 45 বয়স : 49 লিঙ্গ : পুরুষ	RDH2652444 ফটো উপলব্ধ	592 নাম : বেবি খাতুন পিতার নাম: মাজেদ সেখ বাড়ির নং : 47 বয়স : 59 লিঙ্গ : মহিলা	WB/10/063/624430 ফটো উপলব্ধ	593 নাম : মিলি বিবি স্বামীর নাম: সোনা সেখ বাড়ির নং : 47 বয়স : 45 লিঙ্গ : মহিলা	RDH1758689 ফটো উপলব্ধ
594 নাম : ভূট্টো হোসেন পিতার নাম: মাজেদ হোসেন বাড়ির নং : 47 বয়স : 50 লিঙ্গ : পুরুষ	WB/10/063/624429 ফটো উপলব্ধ	595 নাম : সঞ্জয় হোসেন পিতার নাম: মাজেদ হোসেন বাড়ির নং : 47 বয়স : 43 লিঙ্গ : পুরুষ	RDH0241679 ফটো উপলব্ধ	596 নাম : নাজিয়া খাতুন পিতার নাম: সোনা সেখ বাড়ির নং : 47 বয়স : 23 লিঙ্গ : মহিলা	RDH2593234 ফটো উপলব্ধ
597 নাম : চাপা হালদার স্বামীর নাম: বাবলু হালদার বাড়ির নং : 48 বয়স : 56 লিঙ্গ : মহিলা	WB/10/063/624437 ফটো উপলব্ধ	598 নাম : সোমনাথ হালদার পিতার নাম: বাবলু হালদার বাড়ির নং : 48 বয়স : 40 লিঙ্গ : পুরুষ	JRG3698057 ফটো উপলব্ধ	599 নাম : রাখারানী হালদার পিতার নাম: বাবলু হালদার বাড়ির নং : 48 বয়স : 34 লিঙ্গ : মহিলা	RDH1241520 ফটো উপলব্ধ
600 নাম : টুঙ্গা পাল স্বামীর নাম: সোমনাথ হালদার বাড়ির নং : 48 বয়স : 39 লিঙ্গ : মহিলা	JRG3700986 ফটো উপলব্ধ	601 নাম : রেনুকা মণ্ডল স্বামীর নাম: বকুল মণ্ডল বাড়ির নং : 49/1 বয়স : 52 লিঙ্গ : মহিলা	GNN1394394 ফটো উপলব্ধ	602 নাম : সুমিত্রা মণ্ডল স্বামীর নাম: মানিক মণ্ডল বাড়ির নং : 49/1 বয়স : 50 লিঙ্গ : মহিলা	JRG2261352 ফটো উপলব্ধ
603 নাম : তন্ময় মন্ডল পিতার নাম: মানিক মন্ডল বাড়ির নং : 49/1 বয়স : 29 লিঙ্গ : পুরুষ	RDH2067916 ফটো উপলব্ধ	604 নাম : সানাজ বিবি স্বামীর নাম: গুল মহম্মদ সেখ বাড়ির নং : 49/2 বয়স : 72 লিঙ্গ : মহিলা	WB/10/063/630266 ফটো উপলব্ধ	605 নাম : নূরী খাতুন পিতার নাম: গুল মহম্মদ সেখ বাড়ির নং : 49/2 বয়স : 44 লিঙ্গ : মহিলা	RDH1095413 ফটো উপলব্ধ

606 নাম : ভুলী শেখ পিতার নাম: হোসেন সেখ বাড়ির নং : 49/2 বয়স : 64 লিঙ্গ : পুরুষ	RDH2594935 ফটো উপলব্ধ	607 নাম : সুরাজ সেখ পিতার নাম: ভুলি (সফি) সেখ বাড়ির নং : 49/2 বয়স : 30 লিঙ্গ : পুরুষ	RDH2067940 ফটো উপলব্ধ	608 নাম : অঞ্জু হালদার স্বামীর নাম: মেজারুল ইসলাম বাড়ির নং : 50C বয়স : 50 লিঙ্গ : মহিলা	WB/09/059/183050 ফটো উপলব্ধ
609 নাম : সঞ্জয় সেখ পিতার নাম: হীরা সেখ বাড়ির নং : 51 , বয়স : 42 লিঙ্গ : পুরুষ	JRG3491909 ফটো উপলব্ধ	610 নাম : নাজনী বিবি স্বামীর নাম: আবদুল রহিম খান বাড়ির নং : 51/1 বয়স : 48 লিঙ্গ : মহিলা	RDH2398220 ফটো উপলব্ধ	611 নাম : আবদুল রহিম খান পিতার নাম: আবদুল নবি খান বাড়ির নং : 51/1 বয়স : 53 লিঙ্গ : পুরুষ	RDH2397958 ফটো উপলব্ধ
612 নাম : আব্দুল রাজ্জাক খান পিতার নাম: আব্দুল রহিম খান বাড়ির নং : 51/1 বয়স : 32 লিঙ্গ : পুরুষ	RDH1758713 ফটো উপলব্ধ	613 নাম : ইকবাল খাঁন পিতার নাম: আব্দুল রহিম খাঁন বাড়ির নং : 51/1 বয়স : 24 লিঙ্গ : পুরুষ	RDH2471605 ফটো উপলব্ধ	614 নাম : সুলতানী বিবি স্বামীর নাম: হীরা সেখ বাড়ির নং : 51 নীলমনি গাঙ্গুলি লেন বয়স : 52 লিঙ্গ : মহিলা	RDH2785152 ফটো উপলব্ধ
615 নাম : সানোয়ারা খাতুন পিতার নাম: হীরা সেখ বাড়ির নং : 51 নীলমনি গাঙ্গুলি লেন বয়স : 35 লিঙ্গ : মহিলা	RDH1759190 ফটো উপলব্ধ	616 নাম : দীপু খাঁ মায়ের নাম: প্রসাদী খাঁ বাড়ির নং : 51 নীলমনি গাঙ্গুলি লেন বয়স : 39 লিঙ্গ : মহিলা	RDH1205251 ফটো উপলব্ধ	617 নাম : হীরা সেখ পিতার নাম: গিয়াসুদ্দিন সেখ বাড়ির নং : 51 নীলমনি গাঙ্গুলি লেন বয়স : 60 লিঙ্গ : পুরুষ	RDH2786192 ফটো উপলব্ধ
618 নাম : সুরমা বিবি স্বামীর নাম: মাকুল সেখ বাড়ির নং : 53 বয়স : 51 লিঙ্গ : মহিলা	WB/10/063/624458 ফটো উপলব্ধ	619 নাম : রাবিয়া বিবি স্বামীর নাম: আবদুল করিম খান বাড়ির নং : 53 বয়স : 46 লিঙ্গ : মহিলা	JRG3495652 ফটো উপলব্ধ	620 নাম : জ্যোতা বিবি স্বামীর নাম: গিয়াসুদ্দিন সেখ বাড়ির নং : 53 বয়স : 45 লিঙ্গ : মহিলা	JRG3495686 ফটো উপলব্ধ
621 নাম : রেশমা খাতুন পিতার নাম: মুতাসিমুদ্দিন সেখ বাড়ির নং : 53 বয়স : 29 লিঙ্গ : মহিলা	RDH2136679 ফটো উপলব্ধ	622 নাম : তামান্না খাতুন মায়ের নাম: রাবিয়া বিবি বাড়ির নং : 53 বয়স : 28 লিঙ্গ : মহিলা	RDH2472355 ফটো উপলব্ধ	623 নাম : লাভিং খাতুন পিতার নাম: মাকুল সেখ বাড়ির নং : 53 বয়স : 28 লিঙ্গ : মহিলা	RDH2136661 ফটো উপলব্ধ
624 নাম : মেকদাম সেখ পিতার নাম: মাকুল সেখ বাড়ির নং : 53 বয়স : 35 লিঙ্গ : পুরুষ	RDH1241637 ফটো উপলব্ধ	625 নাম : মাকুল সেখ পিতার নাম: হেদু সেখ বাড়ির নং : 53 বয়স : 56 লিঙ্গ : পুরুষ	WB/10/063/624457 ফটো উপলব্ধ	626 নাম : মাতিন সেখ মায়ের নাম: নাসিবা বেওয়া বাড়ির নং : 53 বয়স : 44 লিঙ্গ : পুরুষ	RDH1395185 ফটো উপলব্ধ
627 নাম : নারায়নচন্দ্র দাস পিতার নাম: ভোলানাথ দাস বাড়ির নং : 54 বয়স : 58 লিঙ্গ : পুরুষ	RDH2668051 ফটো উপলব্ধ	628 নাম : অর্চনা দাস স্বামীর নাম: মহাদেব দাস বাড়ির নং : 54 বয়স : 55 লিঙ্গ : মহিলা	RDH1622570 ফটো উপলব্ধ	629 নাম : ছবি দাস পিতার নাম: বাদলচন্দ্র দাস বাড়ির নং : 54 বয়স : 55 লিঙ্গ : মহিলা	JRG2261360 ফটো উপলব্ধ
630 নাম : গৌতম দাস পিতার নাম: মানিকচন্দ্র দাস বাড়ির নং : 54 বয়স : 53 লিঙ্গ : পুরুষ	RDH2398147 ফটো উপলব্ধ	631 নাম : বিকাশচন্দ্র দাস পিতার নাম: জয়দেব দাস বাড়ির নং : 54 বয়স : 47 লিঙ্গ : পুরুষ	JRG2259638 ফটো উপলব্ধ	632 নাম : বিভাস দাস পিতার নাম: জয়দেব দাস বাড়ির নং : 54 বয়স : 46 লিঙ্গ : পুরুষ	JRG3495694 ফটো উপলব্ধ
633 নাম : উত্তম দাস পিতার নাম: মানিকচন্দ্র দাস বাড়ির নং : 54 বয়স : 43 লিঙ্গ : পুরুষ	JRG2943819 ফটো উপলব্ধ	634 নাম : নূপুর দাস পিতার নাম: জয়দেব দাস বাড়ির নং : 54 বয়স : 42 লিঙ্গ : মহিলা	JRG2943769 ফটো উপলব্ধ	635 নাম : চুমকী দাস স্বামীর নাম: বিকাশ চন্দ্র দাস বাড়ির নং : 54 বয়স : 40 লিঙ্গ : মহিলা	RDH2130474 ফটো উপলব্ধ

636	RDH1713353	ফটো উপলব্ধ	637	RDH1903376	ফটো উপলব্ধ	638	RDH1241546	ফটো উপলব্ধ
নাম : সুভাষ দাস মায়ের নাম: অর্চনা দাস বাড়ির নং : 54 বয়স : 37 লিঙ্গ : পুরুষ			নাম : সুমনা দাস স্বামীর নাম: সুভাষ দাস বাড়ির নং : 54 বয়স : 32 লিঙ্গ : মহিলা			নাম : শুরা হাজরা (দাস) স্বামীর নাম: বিভাস দাস বাড়ির নং : 54 বয়স : 41 লিঙ্গ : মহিলা		
639	WB/10/063/624471	ফটো উপলব্ধ	640	RDH1095371	ফটো উপলব্ধ	641	RDH2844470	ফটো উপলব্ধ
নাম : অশোক ঘোষ পিতার নাম: গোপালচন্দ্র ঘোষ বাড়ির নং : 54/1 বয়স : 63 লিঙ্গ : পুরুষ			নাম : শুভজিত দাস পিতার নাম: মানিক চন্দ্র দাস বাড়ির নং : 54K বয়স : 41 লিঙ্গ : পুরুষ			নাম : সৌরভ দাস পিতার নাম: গৌতম দাস বাড়ির নং : 54 বয়স : 21 লিঙ্গ : পুরুষ		
642	RDH1395193	ফটো উপলব্ধ	643	JRG4042578	ফটো উপলব্ধ	644	JRG3467669	ফটো উপলব্ধ
নাম : সেলিম সেখ পিতার নাম: ভাদু সেখ বাড়ির নং : 82 বয়স : 33 লিঙ্গ : পুরুষ			নাম : মুকেশ সেখ পিতার নাম: ক্ষুদ্র সেখ বাড়ির নং : D/15 বয়স : 39 লিঙ্গ : পুরুষ			নাম : রেখা বিবি মায়ের নাম: সলিম মন বেওয়া বাড়ির নং : N05 বয়স : 42 লিঙ্গ : মহিলা		
645	RDH2756823	ফটো উপলব্ধ	646	RDH0224402	ফটো উপলব্ধ	647	RDH2756815	ফটো উপলব্ধ
নাম : খুশবু খাতুন পিতার নাম: সাগির সেখ বাড়ির নং : এন05 বয়স : 23 লিঙ্গ : মহিলা			নাম : সাগির সেখ পিতার নাম: আজিজ সেখ বাড়ির নং : N05 বয়স : 50 লিঙ্গ : পুরুষ			নাম : দেবজ্যোতি কুণ্ডু পিতার নাম: দেবরত কুণ্ডু বাড়ির নং : এন06/2 বয়স : 21 লিঙ্গ : পুরুষ		
648	RDH2818300	ফটো উপলব্ধ	649	RDH2756872	ফটো উপলব্ধ	650	WB/10/063/576215	ফটো উপলব্ধ
নাম : শর্মিষ্ঠা কুণ্ডু পিতার নাম: প্রসেনজিৎ কুণ্ডু বাড়ির নং : 6/2 বয়স : 20 লিঙ্গ : পুরুষ			নাম : সাহিল সেখ পিতার নাম: সাগির সেখ বাড়ির নং : নং 5 বয়স : 21 লিঙ্গ : পুরুষ			নাম : হোসনাবানু বিবি স্বামীর নাম: সানোয়ার বাড়ির নং : নং 9 বয়স : 53 লিঙ্গ : মহিলা		
651	KWC3069176	ফটো উপলব্ধ	652	RDH2756948	ফটো উপলব্ধ	653	JRG3484730	ফটো উপলব্ধ
নাম : রেজিনা খাতুন পিতার নাম: সাজ্জাহান আলসাদ্দী বাড়ির নং : নং 15 বয়স : 39 লিঙ্গ : মহিলা			নাম : নফিসা হোসেন পিতার নাম: সাজ্জাহান হোসেন বাড়ির নং : নং 30 বয়স : 21 লিঙ্গ : মহিলা			নাম : পারুল দত্ত পিতার নাম: বরেন্দ্র দত্ত বাড়ির নং : নং33/8 বয়স : 43 লিঙ্গ : মহিলা		
654	RDH2842110	ফটো উপলব্ধ	655	RDH2876258	ফটো উপলব্ধ	656	RDH2876308	ফটো উপলব্ধ
নাম : আদিল সেখ পিতার নাম: আসলাম সেখ বাড়ির নং : 28, নিলমনি গাঙ্গুলী লেন বয়স : 21 লিঙ্গ : পুরুষ			নাম : রৌনক হক পিতার নাম: রবিয়ুল হক বাড়ির নং : 42এ বয়স : 20 লিঙ্গ : মহিলা			নাম : সুহানা খাতুন পিতার নাম: আজিম শেখ বাড়ির নং : 33/2 বয়স : 20 লিঙ্গ : মহিলা		
657	RDH2876399	ফটো উপলব্ধ	658	RDH2877421	ফটো উপলব্ধ	659	RDH2884237	ফটো উপলব্ধ
নাম : ইকবাল স্ক পিতার নাম: বীরু সেখ বাড়ির নং : 42 বয়স : 19 লিঙ্গ : পুরুষ			নাম : বেগম ইনশা অনুশা পিতার নাম: মুজিবর সেখ বাড়ির নং : 33 বয়স : 19 লিঙ্গ : মহিলা			নাম : রোহিমা বিবি স্বামীর নাম: রাজ সেখ বাড়ির নং : n0266 বয়স : 22 লিঙ্গ : মহিলা		
660	RDH2888774	ফটো উপলব্ধ						
নাম : নায়েম সেক পিতার নাম: মোবারক সেখ বাড়ির নং : 45 বয়স : 25 লিঙ্গ : পুরুষ								

নির্বাচক সংখ্যার সারসংক্ষেপ :							
A) নির্বাচকের সংখ্যা :							
	নির্বাচক তালিকার প্রকৃতি	নির্বাচক তালিকার পরিচিতি :	নির্বাচকের সংখ্যা :				
			পুরুষ	মহিলা	তৃতীয় লিঙ্গ	মোট	
I	মূল তালিকা	মূল তালিকা	বিশেষ নিবিড় সংশোধনী ২০২৬-এর চূড়ান্ত ভোটার তালিকা	321	339	0	660
II	1- সংযোজন তালিকা	সংযোজনী 1	বিশেষ সংক্ষিপ্ত সংশোধন 2026	0	0	0	0
III	2- বিয়োজন তালিকা	সংযোজনী 1	বিশেষ সংক্ষিপ্ত সংশোধন 2026	0	1	0	1
IV	'লিঙ্গ ক্ষেত্রের' পরিবর্তনের কারণে পার্থক্য			0	0	0	0
নির্বাচকের মোট সংখ্যা (I+II-III+IV)				321	338	0	659
B) ক্রটি সংশোধনের সংখ্যা :							
নির্বাচক তালিকার প্রকৃতি	নির্বাচক তালিকার পরিচিতি :	ক্রটি সংশোধনের সংখ্যা :					
সংযোজনী 1	বিশেষ সংক্ষিপ্ত সংশোধন 2026	0					

নির্বাচক নিবন্ধন আধিকারিকের স্বাক্ষর

E-মৃত, S-স্থানান্তরিত, R-একাধিকবার অন্তর্ভুক্ত, M-নিখোঁজ, Q-যোগ্য নহে