

নির্বাচক তালিকা 2026 S25 পশ্চিমবঙ্গ

বিধানসভা নির্বাচনক্ষেত্রের নং, নাম ও সংরক্ষণের স্থিতি : 72 - বহরমপুর (সাধারণ)		অংশ নং : 88																			
বিধানসভা নির্বাচনক্ষেত্রটি যে লোকসভা নির্বাচনক্ষেত্রের / ক্ষেত্রসমূহের অন্তর্ভুক্ত তার নং, নাম ও সংরক্ষণ স্থিতি : 10 - বহরমপুর (সাধারণ)																					
1. সংশোধনের পূর্ণ বিবরণ																					
সংশোধনের বৎসর :	2026	নির্বাচক তালিকার পরিচিতি :																			
ভিত্তি তারিখ :	01-01-2026	বিশেষ নিবিড় সংশোধনী ২০২৬-এর চূড়ান্ত ভোটার তালিকা																			
সংশোধনের প্রকৃতি :	বিশেষ নিবিড় সংশোধনী 2026																				
প্রকাশনার তারিখ :	28-02-2026																				
2. অংশ ও নির্বাচনী এলাকার পূর্ণ বিবরণ :																					
অংশের ভাগ নং ও নাম :																					
1-খাঁনসামার গলি		<table style="width: 100%; border-collapse: collapse;"> <tr> <td style="width: 50%;">প্রধান শহর/গ্রাম</td> <td style="width: 50%;">: বহরমপুর</td> </tr> <tr> <td>ওয়ার্ড</td> <td>: 016</td> </tr> <tr> <td>থানা</td> <td>: বহরমপুর</td> </tr> <tr> <td>গ্রাম পঞ্চগয়েত</td> <td>:</td> </tr> <tr> <td>ব্লক</td> <td>:</td> </tr> <tr> <td>মহকুমা</td> <td>: বহরমপুর</td> </tr> <tr> <td>জেলা</td> <td>: মুর্শিদাবাদ</td> </tr> <tr> <td>পিন</td> <td>: 742101</td> </tr> </table>				প্রধান শহর/গ্রাম	: বহরমপুর	ওয়ার্ড	: 016	থানা	: বহরমপুর	গ্রাম পঞ্চগয়েত	:	ব্লক	:	মহকুমা	: বহরমপুর	জেলা	: মুর্শিদাবাদ	পিন	: 742101
প্রধান শহর/গ্রাম	: বহরমপুর																				
ওয়ার্ড	: 016																				
থানা	: বহরমপুর																				
গ্রাম পঞ্চগয়েত	:																				
ব্লক	:																				
মহকুমা	: বহরমপুর																				
জেলা	: মুর্শিদাবাদ																				
পিন	: 742101																				
2-বাবুলবোনা রোড																					
3. ভোট গ্রহন কেন্দ্রের পূর্ণ বিবরণ :																					
ভোট গ্রহন কেন্দ্রের নং, নাম :		ভোট গ্রহন কেন্দ্রের শ্রেণী :		শহরাঞ্চল																	
88 - মধুপুর প্রাইমারী স্কুল		এই অংশে সহায়ক ভোটগ্রহন কেন্দ্রের সংখ্যা		0																	
ভোট গ্রহন কেন্দ্রের ঠিকানা :		:																			
মধুপুর প্রাইমারী স্কুল, রুম-৩, মধুপুর																					
4. নির্বাচকের সংখ্যা :																					
প্রথম ক্রমিক নং	শেষ ক্রমিক নং	মোট সংখ্যা																			
		পুরুষ	মহিলা	তৃতীয় লিঙ্গ	মোট																
1	499	255	240	0	495																

নির্বাচক নিবন্ধন আধিকারিকের স্বাক্ষর

Nazri Naksha

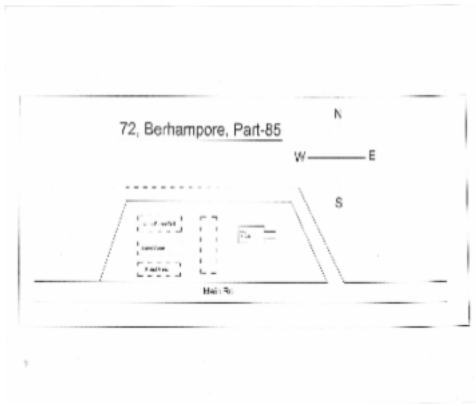

Google Map View



Polling Station Building Front View



Polling Station Front View



Cad View



Key MAP View

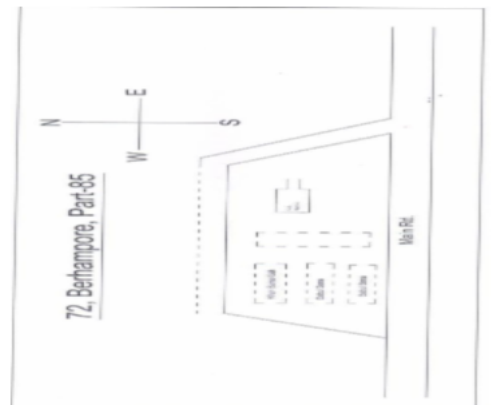

1 নাম : রঞ্জন দেবনাথ পিতার নাম: নুপেন্দ্রনাথ দেবনাথ বাড়ির নং : n0035 বয়স : 79 লিঙ্গ : পুরুষ ফটো উপলব্ধ	WB/10/063/738730	2 নাম : শুরা দেবনাথ স্বামীর নাম: কমল চন্দ্র দেবনাথ বাড়ির নং : n0036 বয়স : 49 লিঙ্গ : মহিলা ফটো উপলব্ধ	JRG3575800	3 নাম : মামনী কাজিলাল (মণ্ডল) স্বামীর নাম: উজ্জল কাজিলাল বাড়ির নং : 7/এ বয়স : 35 লিঙ্গ : মহিলা ফটো উপলব্ধ	RDH1248616
4 নাম : শিবানী মজুমদার স্বামীর নাম: অরুণ মজুমদার বাড়ির নং : n0058 বয়স : 72 লিঙ্গ : মহিলা ফটো উপলব্ধ	WB/10/063/594113	5 নাম : অনিরুদ্ধ মজুমদার পিতার নাম: অরুণ মজুমদার বাড়ির নং : n0056 বয়স : 55 লিঙ্গ : পুরুষ ফটো উপলব্ধ	WB/10/063/594114	6 নাম : অনিতম মজুমদার পিতার নাম: অরুণ মজুমদার বাড়ির নং : n0060 বয়স : 50 লিঙ্গ : পুরুষ ফটো উপলব্ধ	WB/10/063/594115
7 নাম : কুহেলী মজুমদার স্বামীর নাম: অনিতম মজুমদার বাড়ির নং : n0061 বয়স : 50 লিঙ্গ : মহিলা ফটো উপলব্ধ	JRG3471380	8 নাম : সুপ্রিয়া মজুমদার স্বামীর নাম: অনিরুদ্ধ মজুমদার বাড়ির নং : n0059 বয়স : 45 লিঙ্গ : মহিলা ফটো উপলব্ধ	JRG3471372	9 নাম : সন্ধ্যা মন্ডল স্বামীর নাম: জ্যোতির্ময় মন্ডল বাড়ির নং : n0044 বয়স : 45 লিঙ্গ : মহিলা ফটো উপলব্ধ	JRG2283232
10 নাম : দেবব্রত পাল পিতার নাম: দিলীপচন্দ্র পাল বাড়ির নং : n0014 বয়স : 37 লিঙ্গ : পুরুষ ফটো উপলব্ধ	RDH0328401	11 নাম : কৃষ্ণা সান্যাল স্বামীর নাম: নবেন্দু সান্যাল বাড়ির নং : n0050 বয়স : 58 লিঙ্গ : মহিলা ফটো উপলব্ধ	RDH1248566	12 নাম : দীপ সান্যাল পিতার নাম: নবেন্দু সান্যাল বাড়ির নং : n0049 বয়স : 34 লিঙ্গ : পুরুষ ফটো উপলব্ধ	RDH1248558
13 নাম : অর্পিতা মন্ডল(বাগ) স্বামীর নাম: চিন্ময় মন্ডল বাড়ির নং : 1 বয়স : 47 লিঙ্গ : মহিলা ফটো উপলব্ধ	JRG3513702	14 নাম : অশোক পাল পিতার নাম: হরি পদ পাল বাড়ির নং : 1/1 বয়স : 70 লিঙ্গ : পুরুষ ফটো উপলব্ধ	RDH2319234	15 নাম : কৃষ্ণা পাল স্বামীর নাম: অশোক পাল বাড়ির নং : 1/1 বয়স : 67 লিঙ্গ : মহিলা ফটো উপলব্ধ	WB/10/063/741509
16 নাম : অনুপ পাল পিতার নাম: হরিপদ পাল বাড়ির নং : 1/1 বয়স : 55 লিঙ্গ : পুরুষ ফটো উপলব্ধ	WB/10/063/741508	17 নাম : কৌশিক পাল পিতার নাম: অশোক কুমার পাল বাড়ির নং : 1/1 বয়স : 39 লিঙ্গ : পুরুষ ফটো উপলব্ধ	JRG3712957	18 নাম : চিন্ময় মন্ডল পিতার নাম: হরিদাস মণ্ডল বাড়ির নং : 1/A বয়স : 54 লিঙ্গ : পুরুষ ফটো উপলব্ধ	RDH2660421
19 নাম : জ্যোতির্ময় মণ্ডল পিতার নাম: হরিদাস মণ্ডল বাড়ির নং : 1/B বয়স : 56 লিঙ্গ : পুরুষ ফটো উপলব্ধ	WB/10/063/741503	20 নাম : উজ্জল কাজিলাল পিতার নাম: জীতেন কাজিলাল বাড়ির নং : 7/এ বয়স : 47 লিঙ্গ : পুরুষ ফটো উপলব্ধ	JRG1770841	21 নাম : চন্দনা মজুমদার স্বামীর নাম: চন্দন মজুমদার বাড়ির নং : 2 বয়স : 56 লিঙ্গ : মহিলা ফটো উপলব্ধ	WB/10/063/741515
22 নাম : চয়ন মজুমদার পিতার নাম: চন্দন মজুমদার বাড়ির নং : 2 বয়স : 33 লিঙ্গ : পুরুষ ফটো উপলব্ধ	RDH1402981	23 নাম : চঞ্চল মজুমদার পিতার নাম: চন্দন মজুমদার বাড়ির নং : 2 বয়স : 30 লিঙ্গ : পুরুষ ফটো উপলব্ধ	RDH1765031	24 নাম : নিভা মজুমদার স্বামীর নাম: ছবি রঞ্জন মজুমদার বাড়ির নং : 2 -এ বয়স : 73 লিঙ্গ : মহিলা ফটো উপলব্ধ	RDH2734440
25 নাম : ছবিরঞ্জন মজুমদার পিতার নাম: চিত্তরঞ্জন মজুমদার বাড়ির নং : 2-এ বয়স : 74 লিঙ্গ : পুরুষ ফটো উপলব্ধ	RDH2734481	26 নাম : চিন্ময় মজুমদার পিতার নাম: ছবিরঞ্জন মজুমদার বাড়ির নং : 2 এ বয়স : 44 লিঙ্গ : পুরুষ ফটো উপলব্ধ	RDH2830578	27 নাম : অর্নব পাল পিতার নাম: অখিল কুমার পাল বাড়ির নং : 2/সি বয়স : 40 লিঙ্গ : পুরুষ ফটো উপলব্ধ	RDH2501104
28 নাম : শঙ্কর সূত্রধর পিতার নাম: কালাচাঁদ সূত্রধর বাড়ির নং : 3 বয়স : 65 লিঙ্গ : পুরুষ ফটো উপলব্ধ	RDH2527778	29 নাম : দিলীপ সূত্রধর পিতার নাম: কালাচাঁদ সূত্রধর বাড়ির নং : 3 বয়স : 59 লিঙ্গ : পুরুষ ফটো উপলব্ধ	WB/10/063/741525	30 নাম : সীমা সূত্রধর স্বামীর নাম: শংকর সূত্রধর বাড়ির নং : 3 বয়স : 56 লিঙ্গ : মহিলা ফটো উপলব্ধ	JRG3030319

31 নাম : রবীন্দ্রনাথ সূত্রধর পিতার নাম: কালাচাঁদ সূত্রধর বাড়ির নং : 3 বয়স : 53 লিঙ্গ : পুরুষ	RDH2527323 ফটো উপলব্ধ	32 নাম : পূর্ণ সূত্রধর পিতার নাম: কালাচাঁদ সূত্রধর বাড়ির নং : 3 বয়স : 43 লিঙ্গ : পুরুষ	JRG3575842 ফটো উপলব্ধ	33 নাম : গীতশ্রী সূত্রধর স্বামীর নাম: রবীন্দ্রনাথ সূত্রধর বাড়ির নং : 3 বয়স : 43 লিঙ্গ : মহিলা	JRG3712999 ফটো উপলব্ধ
34 নাম : শুভম সূত্রধর পিতার নাম: শংকর সূত্রধর বাড়ির নং : 3 বয়স : 27 লিঙ্গ : পুরুষ	RDH2182897 ফটো উপলব্ধ	35 নাম : মিহির কুমার কংসবণিক পিতার নাম: গোপীনাথ কংসবণিক বাড়ির নং : 3/2 বয়স : 69 লিঙ্গ : পুরুষ	RDH0327965 ফটো উপলব্ধ	36 নাম : আকাশ কংসবণিক পিতার নাম: মিহির কংসবণিক বাড়ির নং : 3/2 বয়স : 40 লিঙ্গ : পুরুষ	JRG3709920 ফটো উপলব্ধ
37 নাম : আলপনা কংসবণিক স্বামীর নাম: মিহির কুমার কংসবণিক বাড়ির নং : 3/2 বয়স : 60 লিঙ্গ : মহিলা	RDH0327973 ফটো উপলব্ধ	38 নাম : সত্যরঞ্জন মণ্ডল পিতার নাম: অভিমুখ্য মণ্ডল বাড়ির নং : 4/1 বয়স : 72 লিঙ্গ : পুরুষ	WB/10/063/741528 ফটো উপলব্ধ	39 নাম : সুলেখা বিশ্বাস মণ্ডল স্বামীর নাম: সত্যরঞ্জন মণ্ডল বাড়ির নং : 4/1 বয়স : 61 লিঙ্গ : মহিলা	RDH2341170 ফটো উপলব্ধ
40 নাম : গৌর রতন সিংহ পিতার নাম: অমিয় কুমার সিংহ বাড়ির নং : 4/3 বয়স : 75 লিঙ্গ : পুরুষ	JRG1444967 ফটো উপলব্ধ	41 নাম : পল্লব সিনহা পিতার নাম: গৌর রতন সিনহা বাড়ির নং : 4/3 বয়স : 36 লিঙ্গ : পুরুষ	RDH1099969 ফটো উপলব্ধ	42 নাম : মানসী মন্ডল স্বামীর নাম: অরিন্দম মন্ডল বাড়ির নং : 4/3/A বয়স : 50 লিঙ্গ : মহিলা	RDH1628874 ফটো উপলব্ধ
43 নাম : কীর্তিমান মণ্ডল মায়ের নাম: মানসী মণ্ডল বাড়ির নং : 4/3/A বয়স : 30 লিঙ্গ : পুরুষ	RDH1908375 ফটো উপলব্ধ	44 নাম : সায়েন মারিক পিতার নাম: সুরত মারিক বাড়ির নং : উস্টা বয়স : 23 লিঙ্গ : পুরুষ	RDH2571446 ফটো উপলব্ধ	45 নাম : সুরত মারিক পিতার নাম: অরুণ কুমার মারিক বাড়ির নং : 4/6 বয়স : 59 লিঙ্গ : পুরুষ	RDH2263085 ফটো উপলব্ধ
46 নাম : সুদীপ্তা মারিক সরকার স্বামীর নাম: সুরত মারিক বাড়ির নং : 4/6 বয়স : 44 লিঙ্গ : মহিলা	RDH2263036 ফটো উপলব্ধ	47 নাম : নেপাল দাস পিতার নাম: হরিপদ দাস বাড়ির নং : 5/1 বয়স : 72 লিঙ্গ : পুরুষ	WB/10/063/741563 ফটো উপলব্ধ	48 নাম : শীলা দাস স্বামীর নাম: নেপাল দাস বাড়ির নং : 5/1 বয়স : 59 লিঙ্গ : মহিলা	WB/10/063/741564 ফটো উপলব্ধ
49 নাম : পম্পা দাস পিতার নাম: নেপালচন্দ্র দাস বাড়ির নং : 5/1 বয়স : 44 লিঙ্গ : মহিলা	JRG1769678 ফটো উপলব্ধ	50 নাম : প্রোসেনজীত দাস পিতার নাম: নেপাল চন্দ্র দাস বাড়ির নং : 5/1 বয়স : 41 লিঙ্গ : পুরুষ	JRG3575867 ফটো উপলব্ধ	51 নাম : অর্পিতা রায় পিতার নাম: সুরত রায় বাড়ির নং : 5/1 বয়স : 41 লিঙ্গ : মহিলা	RDH1166289 ফটো উপলব্ধ
52 নাম : বৈশাখী রায় স্বামীর নাম: বিভাস চন্দ্র রায় বাড়ির নং : 5/2 বয়স : 37 লিঙ্গ : মহিলা	RDH2501328 ফটো উপলব্ধ	53 নাম : সদানন্দ মন্ডল পিতার নাম: হেমন্ত মণ্ডল বাড়ির নং : 5/3 বয়স : 52 লিঙ্গ : পুরুষ	RDH1369230 ফটো উপলব্ধ	54 নাম : দীপা মন্ডল স্বামীর নাম: সদানন্দ মণ্ডল বাড়ির নং : 5/3 বয়স : 48 লিঙ্গ : মহিলা	RDH1345008 ফটো উপলব্ধ
55 নাম : দিলীপ রায় পিতার নাম: ধীরেন্দ্র রায় বাড়ির নং : 6 বয়স : 64 লিঙ্গ : পুরুষ	WB/10/063/741531 ফটো উপলব্ধ	56 নাম : প্রদীপ রায় পিতার নাম: ধীরেন্দ্র রায় বাড়ির নং : 6 বয়স : 59 লিঙ্গ : পুরুষ	WB/10/063/741533 ফটো উপলব্ধ	57 নাম : শিখা রায় স্বামীর নাম: দিলীপ রায় বাড়ির নং : 6 বয়স : 56 লিঙ্গ : মহিলা	JRG1774413 ফটো উপলব্ধ
58 নাম : পূর্ণিমা রায় স্বামীর নাম: প্রদীপ রায় বাড়ির নং : 6 বয়স : 53 লিঙ্গ : মহিলা	WB/10/063/741534 ফটো উপলব্ধ	59 নাম : শ্রীদেব রায় পিতার নাম: দিলীপ রায় বাড়ির নং : 6 বয়স : 38 লিঙ্গ : পুরুষ	JRG4054698 ফটো উপলব্ধ	60 নাম : জ্যোৎস্না রায় স্বামীর নাম: অশোক রায় বাড়ির নং : 6 বয়স : 57 লিঙ্গ : মহিলা	RDH1849934 ফটো উপলব্ধ

61 নাম : অপু রায় পিতার নাম: অশোক রায় বাড়ির নং : 6 বয়স : 35 লিঙ্গ : পুরুষ	RDH1099977 ফটো উপলব্ধ	62 নাম : দীপু রায় পিতার নাম: অশোক রায় বাড়ির নং : 6 বয়স : 32 লিঙ্গ : পুরুষ	RDH2007474 ফটো উপলব্ধ	63 নাম : বঙ্কু রায় পিতার নাম: প্রদীপ রায় বাড়ির নং : 6 বয়স : 29 লিঙ্গ : পুরুষ	RDH2090082 ফটো উপলব্ধ
64 নাম : পিঙ্কি রায় পিতার নাম: দিলীপ রায় বাড়ির নং : 6 বয়স : 27 লিঙ্গ : মহিলা	RDH1628858 ফটো উপলব্ধ	65 নাম : অঞ্জু ঘোষ রায় স্বামীর নাম: দীপু রায় বাড়ির নং : 6/এ বয়স : 24 লিঙ্গ : মহিলা	RDH2494193 ফটো উপলব্ধ	66 নাম : অপর্ণা ঘোষ (রায়) স্বামীর নাম: অপু রায় বাড়ির নং : 6/এ বয়স : 26 লিঙ্গ : মহিলা	RDH2182939 ফটো উপলব্ধ
67 নাম : শঙ্কু রায় পিতার নাম: প্রদীপ রায় বাড়ির নং : 6/এ বয়স : 31 লিঙ্গ : পুরুষ	RDH1765056 ফটো উপলব্ধ	68 নাম : বিশ্বনাথ সরকার পিতার নাম: নগেন্দ্রনাথ সরকার বাড়ির নং : 7 বয়স : 56 লিঙ্গ : পুরুষ	RDH1908359 ফটো উপলব্ধ	69 নাম : যমুনা সরকার স্বামীর নাম: বিশ্বনাথ সরকার বাড়ির নং : 7 বয়স : 47 লিঙ্গ : মহিলা	RDH1908367 ফটো উপলব্ধ
70 নাম : সুভো সুরকার পিতার নাম: বিশ্বনাথ সরকার বাড়ির নং : 07 বয়স : 22 লিঙ্গ : পুরুষ	RDH2684645 ফটো উপলব্ধ	71 নাম : জিতেন কাঞ্জিলাল পিতার নাম: নিরঞ্জন কাঞ্জিলাল বাড়ির নং : 7/1 বয়স : 72 লিঙ্গ : পুরুষ	WB/10/063/741537 ফটো উপলব্ধ	72 নাম : মীরা কাঞ্জিলাল স্বামীর নাম: জিতেন কাঞ্জিলাল বাড়ির নং : 7/1 বয়স : 59 লিঙ্গ : মহিলা	RDH2674976 ফটো উপলব্ধ
73 নাম : কমল চন্দ্র দেবনাথ পিতার নাম: নৃপেন্দ্রনাথ দেবনাথ বাড়ির নং : 7B বয়স : 57 লিঙ্গ : পুরুষ	JRG1770833 ফটো উপলব্ধ	74 নাম : সৌমিক দেবনাথ পিতার নাম: কমল দেবনাথ বাড়ির নং : 7বি বয়স : 25 লিঙ্গ : পুরুষ	RDH2213478 ফটো উপলব্ধ	75 নাম : বকুল দেবনাথ স্বামীর নাম: নৃপেন্দ্রনাথ দেবনাথ বাড়ির নং : 7/B বয়স : 65 লিঙ্গ : মহিলা	JRG3575891 ফটো উপলব্ধ
76 নাম : সায়ন চৌধুরী পিতার নাম: স্বাধীন কুমার চৌধুরী বাড়ির নং : 7/সী বয়স : 23 লিঙ্গ : পুরুষ	RDH2661536 ফটো উপলব্ধ	77 নাম : পাপিয়া সুরকার স্বামীর নাম: স্বাধীন কুমার চৌধুরী বাড়ির নং : 7/সি বয়স : 48 লিঙ্গ : মহিলা	RDH1510486 ফটো উপলব্ধ	78 নাম : তাপসী চক্রবর্তী স্বামীর নাম: প্রশান্ত চক্রবর্তী বাড়ির নং : 8 বয়স : 58 লিঙ্গ : মহিলা	RDH2007409 ফটো উপলব্ধ
79 নাম : ববিতা চক্রবর্তী পিতার নাম: ফণীভূষণ চক্রবর্তী বাড়ির নং : 8 বয়স : 45 লিঙ্গ : মহিলা	JRG3712973 ফটো উপলব্ধ	80 নাম : জয়ন্ত চক্রবর্তী পিতার নাম: প্রশান্ত চক্রবর্তী বাড়ির নং : 8 বয়স : 35 লিঙ্গ : পুরুষ	RDH1908334 ফটো উপলব্ধ	81 নাম : রুম্পা (বাকুই) চক্রবর্তী স্বামীর নাম: সুশান্ত চক্রবর্তী বাড়ির নং : 8 বয়স : 33 লিঙ্গ : মহিলা	RDH1908326 ফটো উপলব্ধ
82 নাম : টুকুরানী ঘোষ স্বামীর নাম: জিতেন্দ্রনাথ ঘোষ বাড়ির নং : 8 বয়স : 55 লিঙ্গ : মহিলা	RDH1908409 ফটো উপলব্ধ	83 নাম : বিশ্বজিৎ ঘোষ পিতার নাম: জিতেন্দ্র নাথ ঘোষ বাড়ির নং : 8 বয়স : 34 লিঙ্গ : পুরুষ	RDH1908383 ফটো উপলব্ধ	84 নাম : রাখী ঘোষ পিতার নাম: জিতেন্দ্র নাথ ঘোষ বাড়ির নং : 8 বয়স : 32 লিঙ্গ : মহিলা	RDH1908391 ফটো উপলব্ধ
85 নাম : বলরাম সিনহা পিতার নাম: অবিনাশ চন্দ্র সিনহা বাড়ির নং : 8/2 বয়স : 72 লিঙ্গ : পুরুষ	WB/10/063/738549 ফটো উপলব্ধ	86 নাম : লক্ষী সিনহা স্বামীর নাম: বলরাম সিনহা বাড়ির নং : 8/2 বয়স : 67 লিঙ্গ : মহিলা	WB/10/063/734550 ফটো উপলব্ধ	87 নাম : রেখা সাহা স্বামীর নাম: অসিত কুমার সাহা বাড়ির নং : 9 বয়স : 51 লিঙ্গ : মহিলা	JRG1770338 ফটো উপলব্ধ
88 নাম : স্বপ্না সাহা স্বামীর নাম: অশোক কুমার সাহা বাড়ির নং : 9/এ বয়স : 45 লিঙ্গ : মহিলা	JRG3030376 ফটো উপলব্ধ	89 নাম : আকাশ কুমার সাহা পিতার নাম: অসিত কুমার সাহা বাড়ির নং : 9 বয়স : 28 লিঙ্গ : পুরুষ	RDH2007425 ফটো উপলব্ধ	90 নাম : তমসা সাহা পিতার নাম: অশোক কুমার সাহা বাড়ির নং : 9/এ বয়স : 26 লিঙ্গ : মহিলা	RDH2218006 ফটো উপলব্ধ

91 নাম : মেঘনা সাহা পিতার নাম: অশোক কুমার সাহা বাড়ির নং : 9/এ বয়স : 21 লিঙ্গ : মহিলা	RDH2804953 ফটো উপলব্ধ	92 নাম : লক্ষী সেন স্বামীর নাম: তরুণ সেন বাড়ির নং : 9 বয়স : 50 লিঙ্গ : মহিলা	RDH2782365 ফটো উপলব্ধ	93 নাম : তনয় সেন পিতার নাম: তরুণ সেন বাড়ির নং : 9 বয়স : 38 লিঙ্গ : পুরুষ	JRG4054714 ফটো উপলব্ধ
94 নাম : রাজদীপ সরকার পিতার নাম: ক্ষিতীশ চন্দ্র সরকার বাড়ির নং : 9/2 বয়স : 22 লিঙ্গ : পুরুষ	RDH2689438 ফটো উপলব্ধ	95 নাম : দিলীপ সাহা পিতার নাম: বিমল সাহা বাড়ির নং : 10 বয়স : 62 লিঙ্গ : পুরুষ	WB/10/063/741572 ফটো উপলব্ধ	96 নাম : সাধনা সাহা স্বামীর নাম: দিলীপ সাহা বাড়ির নং : 10 বয়স : 59 লিঙ্গ : মহিলা	WB/10/063/741573 ফটো উপলব্ধ
97 নাম : ললিতা সাহা স্বামীর নাম: পিন্টু সাহা বাড়ির নং : 10 বয়স : 48 লিঙ্গ : মহিলা	JRG1770312 ফটো উপলব্ধ	98 নাম : সুলতা সাহা পিতার নাম: দিলীপ সাহা বাড়ির নং : 10 বয়স : 39 লিঙ্গ : মহিলা	RDH0328211 ফটো উপলব্ধ	99 নাম : শুভঙ্কর সাহা পিতার নাম: দিলীপ সাহা বাড়ির নং : 10 বয়স : 36 লিঙ্গ : পুরুষ	RDH1248509 ফটো উপলব্ধ
100 নাম : দীপঙ্কর সাহা পিতার নাম: দিলীপ সাহা বাড়ির নং : 10 বয়স : 36 লিঙ্গ : পুরুষ	RDH0328229 ফটো উপলব্ধ	101 নাম : মৃণাল সাহা পিতার নাম: পিন্টু সাহা বাড়ির নং : 10/A বয়স : 30 লিঙ্গ : পুরুষ	RDH1765023 ফটো উপলব্ধ	102 নাম : মল্লিকা সিনহা স্বামীর নাম: অজয় কুমার সিনহা বাড়ির নং : 10A/1 বয়স : 54 লিঙ্গ : মহিলা	JRG3027968 ফটো উপলব্ধ
103 নাম : অজয় কুমার সিনহা পিতার নাম: মনু চন্দ্র সিনহা বাড়ির নং : 10A/1 বয়স : 60 লিঙ্গ : পুরুষ	JRG3950748 ফটো উপলব্ধ	104 নাম : সাগ্নিক সিনহা পিতার নাম: অজয় কুমার সিনহা বাড়ির নং : 10/এ/1 বয়স : 25 লিঙ্গ : পুরুষ	RDH2254191 ফটো উপলব্ধ	105 নাম : মধুসূদন সিংহ পিতার নাম: দুলাল চন্দ্র সিংহ বাড়ির নং : 10/b বয়স : 62 লিঙ্গ : পুরুষ	RDH1765114 ফটো উপলব্ধ
106 নাম : সীমা সিংহ স্বামীর নাম: মধুসূদন সিংহ বাড়ির নং : 10/B বয়স : 51 লিঙ্গ : মহিলা	RDH1765106 ফটো উপলব্ধ	107 নাম : সুবীর কুমার সিংহ পিতার নাম: হীরেন্দ্রনাথ সিংহ বাড়ির নং : 10/c বয়স : 59 লিঙ্গ : পুরুষ	RDH1765130 ফটো উপলব্ধ	108 নাম : সান্তনা সিংহ স্বামীর নাম: সুবীর কুমার সিংহ বাড়ির নং : 10/c বয়স : 51 লিঙ্গ : মহিলা	RDH1765122 ফটো উপলব্ধ
109 নাম : রোহন সিংহ পিতার নাম: সুবীর কুমার সিংহ বাড়ির নং : 10/C বয়স : 28 লিঙ্গ : পুরুষ	RDH2182863 ফটো উপলব্ধ	110 নাম : মনীষা সিংহ পিতার নাম: সুবীর কুমার সিংহ বাড়ির নং : 10/C বয়স : 26 লিঙ্গ : মহিলা	RDH2182855 ফটো উপলব্ধ	111 নাম : জয়ন্তী মজুমদার স্বামীর নাম: চম্পক মজুমদার বাড়ির নং : 12 বয়স : 59 লিঙ্গ : মহিলা	WB/10/063/741578 ফটো উপলব্ধ
112 নাম : প্রদ্যুত কুমার পাল পিতার নাম: ভূজঙ্গ ভূষণ পাল বাড়ির নং : 12/1 বয়স : 92 লিঙ্গ : পুরুষ	RDH2090124 ফটো উপলব্ধ	113 নাম : উজ্জ্বলা পাল স্বামীর নাম: প্রদীপ পাল বাড়ির নং : 12/1 বয়স : 63 লিঙ্গ : মহিলা	RDH2340990 ফটো উপলব্ধ	114 নাম : মীর্তুন পাল পিতার নাম: প্রদীপ পাল বাড়ির নং : 12/1 বয়স : 43 লিঙ্গ : পুরুষ	JRG3030392 ফটো উপলব্ধ
115 নাম : প্রীতম পাল পিতার নাম: প্রদীপকুমার পাল বাড়ির নং : 12/1 বয়স : 37 লিঙ্গ : পুরুষ	JRG4054730 ফটো উপলব্ধ	Q 116 নাম : রাধা কুমারী ঝা (দাস) স্বামীর নাম: বিচিত্র দাস বাড়ির নং : 12/2 বয়স : 32 লিঙ্গ : মহিলা	RDH1510429 ফটো উপলব্ধ	117 নাম : রাধা রাণী দাস স্বামীর নাম: শ্যামা পদ দাস বাড়ির নং : 12/2 বয়স : 71 লিঙ্গ : মহিলা	RDH2735173 ফটো উপলব্ধ
118 নাম : সৌমিত্র দাস পিতার নাম: শ্যামাপদ দাস বাড়ির নং : 12/2 বয়স : 47 লিঙ্গ : পুরুষ	RDH2728434 ফটো উপলব্ধ	119 নাম : পাপিয়া দাস স্বামীর নাম: সৌমিত্র দাস বাড়ির নং : 12/2 বয়স : 43 লিঙ্গ : মহিলা	JRG3030459 ফটো উপলব্ধ	120 নাম : বিচিত্র দাস পিতার নাম: শ্যামাপদ দাস বাড়ির নং : 12/2 বয়স : 41 লিঙ্গ : পুরুষ	JRG3030442 ফটো উপলব্ধ

121 নাম : রোহিত দাস পিতার নাম: সৌমিত্র দাস বাড়ির নং : 12/2 বয়স : 25 লিঙ্গ : পুরুষ	RDH2254167 ফটো উপলব্ধ	122 নাম : সুদর্শন মণ্ডল পিতার নাম: নরেন্দ্র নাথ মন্ডল বাড়ির নং : 12/2 বয়স : 63 লিঙ্গ : পুরুষ	RDH2810315 ফটো উপলব্ধ	123 নাম : দিপালী মণ্ডল স্বামীর নাম: সুদর্শন মণ্ডল বাড়ির নং : 12/2 বয়স : 50 লিঙ্গ : মহিলা	WB/09/059/096234 ফটো উপলব্ধ
124 নাম : শুভজিৎ মন্ডল পিতার নাম: সুদর্শন মন্ডল বাড়ির নং : 12/2 বয়স : 32 লিঙ্গ : পুরুষ	RDH2090090 ফটো উপলব্ধ	125 নাম : জিৎ মন্ডল পিতার নাম: সুদর্শন মন্ডল বাড়ির নং : 12/2 বয়স : 22 লিঙ্গ : পুরুষ	RDH2696151 ফটো উপলব্ধ	126 নাম : সুমন মন্ডল পিতার নাম: সুদর্শন মন্ডল বাড়ির নং : 12/2 বয়স : 30 লিঙ্গ : পুরুষ	RDH2090108 ফটো উপলব্ধ
127 নাম : তনুশ্রী রায় স্বামীর নাম: সুনীত দাস বাড়ির নং : 12/2 বয়স : 46 লিঙ্গ : মহিলা	RVD1456797 ফটো উপলব্ধ	128 নাম : পবিত্র দাস পিতার নাম: শ্যামাপদ দাস বাড়ির নং : 12/2, বয়স : 48 লিঙ্গ : পুরুষ	RDH2728350 ফটো উপলব্ধ	129 নাম : গাঙ্গী রায় স্বামীর নাম: দিলীপ কুমার রায় বাড়ির নং : 12/2/1 বয়স : 60 লিঙ্গ : মহিলা	JRG3575958 ফটো উপলব্ধ
130 নাম : দিলীপ কুমার রায় পিতার নাম: নলিনাক্ষ রায় বাড়ির নং : 12/2/1 বয়স : 66 লিঙ্গ : পুরুষ	JRG1770726 ফটো উপলব্ধ	131 নাম : মধুমিতা রায় পিতার নাম: দিলীপ কুমার রায় বাড়ির নং : 12/2/1 বয়স : 26 লিঙ্গ : মহিলা	RDH2182921 ফটো উপলব্ধ	132 নাম : সন্ধ্যা বিশ্বাস স্বামীর নাম: সুশান্ত বিশ্বাস বাড়ির নং : 12/4 বয়স : 75 লিঙ্গ : মহিলা	RDH2857316 ফটো উপলব্ধ
133 নাম : দিলীপ বিশ্বাস পিতার নাম: সুশান্ত বিশ্বাস বাড়ির নং : 12/4 বয়স : 55 লিঙ্গ : পুরুষ	RDH2734788 ফটো উপলব্ধ	134 নাম : প্রদীপ বিশ্বাস পিতার নাম: সুশান্ত বিশ্বাস বাড়ির নং : 12/4 বয়স : 50 লিঙ্গ : পুরুষ	JRG3951258 ফটো উপলব্ধ	135 নাম : সোমা বিশ্বাস স্বামীর নাম: দিলীপ বিশ্বাস বাড়ির নং : 12/4 বয়স : 50 লিঙ্গ : মহিলা	RDH2734770 ফটো উপলব্ধ
136 নাম : জলি বিশ্বাস স্বামীর নাম: প্রদীপ বিশ্বাস বাড়ির নং : 12/4 বয়স : 43 লিঙ্গ : মহিলা	JRG4054748 ফটো উপলব্ধ	137 নাম : শ্যামাপ্রসাদ রায় পিতার নাম: শ্রী দিলীপ কুমার রায় বাড়ির নং : 12/4 বয়স : 35 লিঙ্গ : পুরুষ	RDH1248483 ফটো উপলব্ধ	138 নাম : সুশান্ত বিশ্বাস পিতার নাম: সতীশ বিশ্বাস বাড়ির নং : 12/4, গুহী খান সামা লেন বয়স : 80 লিঙ্গ : পুরুষ	RDH2571792 ফটো উপলব্ধ
139 নাম : দিপালী সরকার স্বামীর নাম: পূর্ণেন্দু সরকার বাড়ির নং : 12/5 বয়স : 65 লিঙ্গ : মহিলা	WB/35/248/411499 ফটো উপলব্ধ	140 নাম : দীপশিখা সরকার পিতার নাম: পূর্ণেন্দু সরকার বাড়ির নং : 12/5 বয়স : 26 লিঙ্গ : মহিলা	RDH2182871 ফটো উপলব্ধ	141 নাম : সমীর দত্ত পিতার নাম: কেশবচন্দ্র দত্ত বাড়ির নং : 12/6 বয়স : 68 লিঙ্গ : পুরুষ	JRG1357771 ফটো উপলব্ধ
142 নাম : মীনা দত্ত স্বামীর নাম: সমীর দত্ত বাড়ির নং : 12/6 বয়স : 48 লিঙ্গ : মহিলা	JRG1357789 ফটো উপলব্ধ	143 নাম : সোমেন দত্ত পিতার নাম: সমীর দত্ত বাড়ির নং : 12/6 বয়স : 33 লিঙ্গ : পুরুষ	RDH1402973 ফটো উপলব্ধ	144 নাম : শঙ্কর দাস পিতার নাম: গৌরচন্দ্র দাস বাড়ির নং : 12/7 বয়স : 58 লিঙ্গ : পুরুষ	JRG3575925 ফটো উপলব্ধ
145 নাম : আরতি দাস স্বামীর নাম: শঙ্কর দাস বাড়ির নং : 12/7 বয়স : 54 লিঙ্গ : মহিলা	JRG3575933 ফটো উপলব্ধ	146 নাম : কৌশিক দাস পিতার নাম: শঙ্কর দাস বাড়ির নং : 12/7 বয়স : 41 লিঙ্গ : পুরুষ	JRG3575941 ফটো উপলব্ধ	147 নাম : সঞ্চিতা দাস স্বামীর নাম: কৌশিক দাস বাড়ির নং : 12/7 বয়স : 38 লিঙ্গ : মহিলা	RDH0328377 ফটো উপলব্ধ
148 নাম : শুভম দাস পিতার নাম: শঙ্কর দাস বাড়ির নং : 12/7 বয়স : 28 লিঙ্গ : পুরুষ	RDH2007433 ফটো উপলব্ধ	149 নাম : স্মৃতিকা মণ্ডল স্বামীর নাম: নিশিকান্ত মণ্ডল বাড়ির নং : ১৩ বয়স : 54 লিঙ্গ : মহিলা	RDH0311142 ফটো উপলব্ধ	150 নাম : শুভজিৎ মণ্ডল পিতার নাম: নিশিকান্ত মণ্ডল বাড়ির নং : ১৩ বয়স : 28 লিঙ্গ : পুরুষ	RDH2007441 ফটো উপলব্ধ

151 নাম : নিশীকান্ত মন্ডল পিতার নাম: নিতাই মণ্ডল বাড়ির নং : 13 বয়স : 66 লিঙ্গ : পুরুষ	RDH2336014 ফটো উপলব্ধ	152 নাম : দিলীপ চন্দ্র পাল পিতার নাম: শচীন্দ্রকুমার পাল বাড়ির নং : 14/2 বয়স : 73 লিঙ্গ : পুরুষ	RDH2341014 ফটো উপলব্ধ	153 নাম : গীতা পাল স্বামীর নাম: দিলীপচন্দ্র পাল বাড়ির নং : 14/2 বয়স : 71 লিঙ্গ : মহিলা	RDH2341006 ফটো উপলব্ধ
154 নাম : দেবাদিত্যা পাল পিতার নাম: দিলীপ চন্দ্র পাল বাড়ির নং : 14/2 বয়স : 35 লিঙ্গ : পুরুষ	RDH1248533 ফটো উপলব্ধ	155 নাম : শুভ্রা মন্ডল প্রামাণিক স্বামীর নাম: জ্ঞানেশ চন্দ্র প্রামাণিক বাড়ির নং : 14/2/1 বয়স : 49 লিঙ্গ : মহিলা	RDH1908417 ফটো উপলব্ধ	156 নাম : জ্ঞানেশ চন্দ্র প্রামাণিক পিতার নাম: দীনেশ চন্দ্র প্রামাণিক বাড়ির নং : 14/2/1 বয়স : 49 লিঙ্গ : পুরুষ	RDH1908425 ফটো উপলব্ধ
157 নাম : বুল্টি বিশ্বাস স্বামীর নাম: শান্তনু মৌলিক বাড়ির নং : 14/3 বয়স : 34 লিঙ্গ : মহিলা	UJM1201904 ফটো উপলব্ধ	158 নাম : অরুণ কুমার মৌলিক পিতার নাম: কুমারীশ চন্দ্র মৌলিক বাড়ির নং : 14/3 বয়স : 71 লিঙ্গ : পুরুষ	RDH2270593 ফটো উপলব্ধ	159 নাম : সুনীতা মৌলিক স্বামীর নাম: অরুণ কুমার মৌলিক বাড়ির নং : 14/3 বয়স : 62 লিঙ্গ : মহিলা	RDH2270569 ফটো উপলব্ধ
160 নাম : শান্তনু মৌলিক পিতার নাম: অরুণ কুমার মৌলিক বাড়ির নং : 14/3 বয়স : 41 লিঙ্গ : পুরুষ	GNN2266120 ফটো উপলব্ধ	161 নাম : স্বরূপ মৌলিক পিতার নাম: অরুণ কুমার মৌলিক বাড়ির নং : 14/3 বয়স : 37 লিঙ্গ : পুরুষ	GNN2696540 ফটো উপলব্ধ	162 নাম : অভিজিত সরকার পিতার নাম: চিত্তরঞ্জন সরকার বাড়ির নং : 14/3 বয়স : 56 লিঙ্গ : পুরুষ	RDH2798650 ফটো উপলব্ধ
163 নাম : পঞ্চরত্না মন্ডল পিতার নাম: পার্থ সারথি মন্ডল বাড়ির নং : 14/4 বয়স : 23 লিঙ্গ : মহিলা	RDH2571768 ফটো উপলব্ধ	164 নাম : সুস্মিতা দাস পিতার নাম: সুনীল কুমার দাস বাড়ির নং : 14/4/2 বয়স : 25 লিঙ্গ : মহিলা	RDH2258564 ফটো উপলব্ধ	165 নাম : গৌরী রানী দাস স্বামীর নাম: সুনীল কুমার দাস বাড়ির নং : 14/4/2 গুহী খানসামা লেন বয়স : 55 লিঙ্গ : মহিলা	RDH1402783 ফটো উপলব্ধ
166 নাম : শুরা দাস পিতার নাম: সুনীল কুমার দাস বাড়ির নং : 14/4/2 গুহী খানসামা লেন বয়স : 33 লিঙ্গ : মহিলা	RDH1510544 ফটো উপলব্ধ	167 নাম : কৃষ্ণা সরকার স্বামীর নাম: অভিজিত সরকার বাড়ির নং : 14/5 বয়স : 52 লিঙ্গ : মহিলা	JRG3575974 ফটো উপলব্ধ	168 নাম : রঞ্জিত সরকার পিতার নাম: অভিজিত সরকার বাড়ির নং : 14/5 বয়স : 24 লিঙ্গ : পুরুষ	RDH2501450 ফটো উপলব্ধ
169 নাম : শুরা মণ্ডল স্বামীর নাম: সুনীতি কুমার মণ্ডল বাড়ির নং : 14/6 বয়স : 79 লিঙ্গ : মহিলা	WB/10/063/741605 ফটো উপলব্ধ	170 নাম : সুনীতি কুমার মণ্ডল পিতার নাম: দুর্গাপদ মণ্ডল বাড়ির নং : 18/6 বয়স : 75 লিঙ্গ : পুরুষ	RDH2341030 ফটো উপলব্ধ	171 নাম : শ্রেয়সী ঘোষ পিতার নাম: সমির কুমার ঘোষ বাড়ির নং : 15/এ বয়স : 22 লিঙ্গ : মহিলা	RDH2684686 ফটো উপলব্ধ
172 নাম : সম্বুদ্ধ অধিকারী পিতার নাম: চন্দ্রচূড় অধিকারী বাড়ির নং : 21/5 বয়স : 33 লিঙ্গ : পুরুষ	RDH1402965 ফটো উপলব্ধ	173 নাম : অদিতি ভট্টাচার্য স্বামীর নাম: চন্দ্রচূড় অধিকারী বাড়ির নং : 21/5 বয়স : 57 লিঙ্গ : মহিলা	JRG3575982 ফটো উপলব্ধ	Q 174 নাম : লোকনাথ হাজরা পিতার নাম: প্রনয় কুমার হাজরা বাড়ির নং : 23/6 বয়স : 32 লিঙ্গ : পুরুষ	RDH1510445 ফটো উপলব্ধ
175 নাম : অভীজন মজুমদার পিতার নাম: অনিগুম মজুমদার বাড়ির নং : 24 বয়স : 22 লিঙ্গ : পুরুষ	RDH2699601 ফটো উপলব্ধ	176 নাম : গনেশ দাস পিতার নাম: শম্ভু দাস বাড়ির নং : 25 ডি বয়স : 60 লিঙ্গ : পুরুষ	RDH1510452 ফটো উপলব্ধ	177 নাম : মিঠু দেবনাথ(পোদ্দার) স্বামীর নাম: সঞ্জয় পোদ্দার বাড়ির নং : 36 বয়স : 43 লিঙ্গ : মহিলা	RDH0328542 ফটো উপলব্ধ
178 নাম : লীলা পোদ্দার হালদার স্বামীর নাম: বাবন পোদ্দার বাড়ির নং : 36 বয়স : 39 লিঙ্গ : মহিলা	RDH1403013 ফটো উপলব্ধ	179 নাম : মিনতী মন্ডল(হালদার) স্বামীর নাম: নিশীকান্ত মন্ডল বাড়ির নং : 36 বয়স : 38 লিঙ্গ : মহিলা	RDH1403021 ফটো উপলব্ধ	180 নাম : অরুণা পোদ্দার স্বামীর নাম: লক্ষ্মী কান্ত পোদ্দার বাড়ির নং : 36 বয়স : 69 লিঙ্গ : মহিলা	RDH2528008 ফটো উপলব্ধ

181	WB/10/063/741582	নাম : ছায়া পোদ্দার স্বামীর নাম: গুরুদাস পোদ্দার বাড়ির নং : 36 বয়স : 64 লিঙ্গ : মহিলা	ফটো উপলব্ধ	182	WB/10/063/741584	নাম : টোটন পোদ্দার পিতার নাম: লক্ষীকান্ত পোদ্দার বাড়ির নং : 36 বয়স : 53 লিঙ্গ : পুরুষ	ফটো উপলব্ধ	183	JRG3575990	নাম : শ্যামলী পোদ্দার স্বামীর নাম: মানস পোদ্দার বাড়ির নং : 36 বয়স : 52 লিঙ্গ : মহিলা	ফটো উপলব্ধ
184	JRG3951266	নাম : সঞ্জয় পোদ্দার পিতার নাম: গুরুদাস পোদ্দার বাড়ির নং : 36 বয়স : 44 লিঙ্গ : পুরুষ	ফটো উপলব্ধ	185	JRG3576022	নাম : সঞ্জীত পোদ্দার পিতার নাম: গুরুদাস পোদ্দার বাড়ির নং : 36 বয়স : 43 লিঙ্গ : পুরুষ	ফটো উপলব্ধ	186	JRG4054755	নাম : চৈতালী পোদ্দার মায়ের নাম: ছায়া পোদ্দার বাড়ির নং : 36 বয়স : 38 লিঙ্গ : মহিলা	ফটো উপলব্ধ
187	RDH2494078	নাম : তমালিকা পোদ্দার পিতার নাম: টোটন পোদ্দার বাড়ির নং : 36 বয়স : 24 লিঙ্গ : মহিলা	ফটো উপলব্ধ	188	RDH2742013	নাম : শুভনীল পোদ্দার পিতার নাম: বাবন পোদ্দার বাড়ির নং : 36 বয়স : 21 লিঙ্গ : পুরুষ	ফটো উপলব্ধ	189	JRG3030533	নাম : বাবন পোদ্দার পিতার নাম: লক্ষীকান্ত পোদ্দার বাড়ির নং : 36 বয়স : 44 লিঙ্গ : পুরুষ	ফটো উপলব্ধ
190	RDH1628890	নাম : কাকলী পোদ্দার সিকদার স্বামীর নাম: সঞ্জিত পোদ্দার বাড়ির নং : 36 বয়স : 37 লিঙ্গ : মহিলা	ফটো উপলব্ধ	191	RDH1765098	নাম : লিপিকা ঘোষ স্বামীর নাম: সমর ঘোষ বাড়ির নং : 36/6 বয়স : 57 লিঙ্গ : মহিলা	ফটো উপলব্ধ	192	RDH1765080	নাম : নিবেদিতা ঘোষ পিতার নাম: সমর ঘোষ বাড়ির নং : 36/6 বয়স : 32 লিঙ্গ : মহিলা	ফটো উপলব্ধ
193	RDH1765064	নাম : দুর্গেশ আড়িয়া পিতার নাম: লালচন্দ আড়িয়া বাড়ির নং : 36/A বয়স : 45 লিঙ্গ : পুরুষ	ফটো উপলব্ধ	194	RDH2528016	নাম : লক্ষী কান্ত পোদ্দার পিতার নাম: জগদীশ চন্দ্র পোদ্দার বাড়ির নং : ৩৬/এ বয়স : 82 লিঙ্গ : পুরুষ	ফটো উপলব্ধ	195	JRG3576006	নাম : সুজন পোদ্দার পিতার নাম: লক্ষী কান্ত পোদ্দার বাড়ির নং : ৩৬/এ বয়স : 43 লিঙ্গ : পুরুষ	ফটো উপলব্ধ
196	RDH1403005	নাম : লতিকা পোদ্দার স্বামীর নাম: সুজন পোদ্দার বাড়ির নং : 36/এ বয়স : 42 লিঙ্গ : মহিলা	ফটো উপলব্ধ	197	RDH2341113	নাম : মনোজ পোদ্দার পিতার নাম: গুরু দাস পোদ্দার বাড়ির নং : 36/বী বয়স : 49 লিঙ্গ : পুরুষ	ফটো উপলব্ধ	198	JRG1891597	নাম : পূর্ণিমা পোদ্দার রায় স্বামীর নাম: মনোজ পোদ্দার বাড়ির নং : 36/বী বয়স : 47 লিঙ্গ : মহিলা	ফটো উপলব্ধ
199	WB/10/063/741607	নাম : সুপ্রিয়া মণ্ডল স্বামীর নাম: রঞ্জলাল মণ্ডল বাড়ির নং : 43/4 বয়স : 63 লিঙ্গ : মহিলা	ফটো উপলব্ধ	200	JRG3712981	নাম : কমলিকা মণ্ডল পিতার নাম: রঞ্জলাল মণ্ডল বাড়ির নং : 43/4 বয়স : 38 লিঙ্গ : মহিলা	ফটো উপলব্ধ	201	RDH1765015	নাম : রাজশ্রী মণ্ডল পিতার নাম: রঞ্জলাল মণ্ডল বাড়ির নং : 43/4 বয়স : 31 লিঙ্গ : মহিলা	ফটো উপলব্ধ
202	JRG3576121	নাম : প্রীতি দাস স্বামীর নাম: সৌমেন্দ্র কুমার দাস বাড়ির নং : 88/১ বয়স : 60 লিঙ্গ : মহিলা	ফটো উপলব্ধ	203	RDH2206910	নাম : নিরাজনা ঘোষ পিতার নাম: নিহার কুমার ঘোষ বাড়ির নং : 88/৫/১ বয়স : 26 লিঙ্গ : মহিলা	ফটো উপলব্ধ	204	NLW1900992	নাম : শুভ্রা দত্ত চৌধুরী পিতার নাম: সুশান্ত কুমার দত্ত চৌধুরী বাড়ির নং : 44/9/1 বয়স : 44 লিঙ্গ : মহিলা	ফটো উপলব্ধ
205	RDH2206944	নাম : সৌমী সাহা মায়ের নাম: সুরেশ্বর সাহা বাড়ির নং : 88/৯/8 বয়স : 26 লিঙ্গ : মহিলা	ফটো উপলব্ধ	206	RDH1628825	নাম : পূর্ণিমা সরকার স্বামীর নাম: বিদ্যৎ কুমার সরকার বাড়ির নং : 45/3 বয়স : 78 লিঙ্গ : মহিলা	ফটো উপলব্ধ	207	RDH1628833	নাম : সঞ্জয় কুমার সরকার পিতার নাম: বিদ্যৎ কুমার সরকার বাড়ির নং : 45/3 বয়স : 54 লিঙ্গ : পুরুষ	ফটো উপলব্ধ
208	RDH1628841	নাম : বিজয়লক্ষ্মী সরকার পিতার নাম: সঞ্জয় কুমার সরকার বাড়ির নং : 45/3 বয়স : 44 লিঙ্গ : পুরুষ	ফটো উপলব্ধ	209	RDH2699577	নাম : শিলাদিত্য সরকার পিতার নাম: সনঞ্জয় কুমার সরকার বাড়ির নং : 45/3 বয়স : 23 লিঙ্গ : পুরুষ	ফটো উপলব্ধ	210	RDH2699544	নাম : সোমদত্ত সরকার পিতার নাম: সনঞ্জয় কুমার সরকার বাড়ির নং : 45/3 বয়স : 23 লিঙ্গ : মহিলা	ফটো উপলব্ধ

211 নাম : দিব্যেন্দু রায় চৌধুরী পিতার নাম: শচী কুমার রায় চৌধুরী বাড়ির নং : 45/3/1 বয়স : 78 লিঙ্গ : পুরুষ	RDH2715654 ফটো উপলব্ধ	212 নাম : কুমা রায় চৌধুরী স্বামীর নাম: কৌশিক রায় চৌধুরী বাড়ির নং : 45/3/1 বয়স : 45 লিঙ্গ : মহিলা	RDH2090116 ফটো উপলব্ধ	213 নাম : অভিজ্ঞান সাহা পিতার নাম: সোমনাথ সাহা বাড়ির নং : 50/1 বয়স : 26 লিঙ্গ : পুরুষ	RDH2274835 ফটো উপলব্ধ
214 নাম : পৌরব বোকারিয়া পিতার নাম: অরবিন্দ কুমার বোকারিয়া বাড়ির নং : 68 বয়স : 27 লিঙ্গ : পুরুষ	RDH2501617 ফটো উপলব্ধ	215 নাম : বিশুজিৎ ঘোষ মায়ের নাম: ষষ্ঠী ঘোষ বাড়ির নং : 80/11 বয়স : 27 লিঙ্গ : পুরুষ	RDH2501542 ফটো উপলব্ধ	216 নাম : ষষ্ঠী ঘোষ(হাজরা) স্বামীর নাম: উত্তম ঘোষ বাড়ির নং : 80/11 বয়স : 44 লিঙ্গ : মহিলা	RDH1402734 ফটো উপলব্ধ
217 নাম : শ্রাবনী সেন হাজরা স্বামীর নাম: তনয় সেন বাড়ির নং : 88/3 বয়স : 32 লিঙ্গ : মহিলা	RDH1765049 ফটো উপলব্ধ	218 নাম : অর্ধ্য সাহা মায়ের নাম: রেখা সাহা বাড়ির নং : এন009 বয়স : 22 লিঙ্গ : পুরুষ	RDH2742039 ফটো উপলব্ধ	219 নাম : অভিরূপ মজুমদার পিতার নাম: অনিরুধ্যা মজুমদার বাড়ির নং : না বয়স : 23 লিঙ্গ : পুরুষ	RDH2571826 ফটো উপলব্ধ
220 নাম : বিভাষ রায় পিতার নাম: বলরাম রায় বাড়ির নং : নং 5/2 বয়স : 51 লিঙ্গ : পুরুষ	WB/10/063/747835 ফটো উপলব্ধ	221 নাম : সৌম্যশ্রী পোন্দার পিতার নাম: শ্যাম সুন্দর পোন্দার বাড়ির নং : নং 12/1 বয়স : 30 লিঙ্গ : মহিলা	RDH1916881 ফটো উপলব্ধ	222 নাম : লক্ষ্মী বালা রাহা স্বামীর নাম: সুজান রাহা বাড়ির নং : নং 88/2/ডা বয়স : 45 লিঙ্গ : মহিলা	RDH2571818 ফটো উপলব্ধ
223 নাম : দেবাস্বিতা মন্ডল সাহা স্বামীর নাম: দীপঙ্কর সাহা বাড়ির নং : 10 বয়স : 28 লিঙ্গ : মহিলা	ZUY1733807 ফটো উপলব্ধ	224 নাম : অতনু মন্ডল পিতার নাম: জ্যোতির্ময় মন্ডল বাড়ির নং : 1/বি বয়স : 19 লিঙ্গ : পুরুষ	RDH2867984 ফটো উপলব্ধ		

225	RDH2850964	ফটো উপলব্ধ	226	JRG3262656	ফটো উপলব্ধ	227	RDH2201341	ফটো উপলব্ধ
নাম : স্বপন কুমার ঘোষ পিতার নাম: রমনীরঞ্জন ঘোষ বাড়ির নং : 2/ডি,দিগন্ত আবাসন বয়স : 64 লিঙ্গ : পুরুষ			নাম : বৈশালী ঘোষ(সাহা) স্বামীর নাম: স্বপন কুমার ঘোষ(সাহা) বাড়ির নং : 2/দ,দিগন্ত আবাসন বয়স : 52 লিঙ্গ : মহিলা			নাম : বিশ্বায়ন ঘোষ পিতার নাম: স্বপন কুমার ঘোষ বাড়ির নং : 2/ডি,দিগন্ত আবাসন বয়স : 25 লিঙ্গ : পুরুষ		
228	RDH2341162	ফটো উপলব্ধ	229	RDH1248715	ফটো উপলব্ধ	230	RDH0330399	ফটো উপলব্ধ
নাম : শিখা শর্মা সরকার স্বামীর নাম: স্বপন কুমার শর্মা সরকার বাড়ির নং : n0189 বয়স : 68 লিঙ্গ : মহিলা			নাম : ইন্দ্রিা অধিকারী পিতার নাম: অমিতাভ অধিকারী বাড়ির নং : n0115 বয়স : 39 লিঙ্গ : মহিলা			নাম : রীতা বোকারিয়া স্বামীর নাম: রাজীব বোকারিয়া বাড়ির নং : n0113 বয়স : 44 লিঙ্গ : মহিলা		
231	WB/10/063/741636	ফটো উপলব্ধ	232	RDH1248681	ফটো উপলব্ধ	233	JRG1771898	ফটো উপলব্ধ
নাম : বন্ধু মঞ্জুরী মণ্ডল স্বামীর নাম: আশীষ কুমার মণ্ডল বাড়ির নং : n0159 বয়স : 67 লিঙ্গ : মহিলা			নাম : মানস কুমার মণ্ডল পিতার নাম: আশীষ কুমার মণ্ডল বাড়ির নং : n0095 বয়স : 35 লিঙ্গ : পুরুষ			নাম : সুদীপ্ত কুমার ঘোষ পিতার নাম: নিত্যহরি ঘোষ বাড়ির নং : 3রোড ফ.লোর, ফ.ল্ট-9 বয়স : 45 লিঙ্গ : পুরুষ		
234	JRG0738245	ফটো উপলব্ধ	235	JRG3713013	ফটো উপলব্ধ	236	RDH1765197	ফটো উপলব্ধ
নাম : শর্মিলা সিংহ স্বামীর নাম: গৌর রতন সিংহ বাড়ির নং : 4/3 বয়স : 61 লিঙ্গ : মহিলা			নাম : সোহাগী দাস স্বামীর নাম: সুধাংশু দাস বাড়ির নং : 7/1D বয়স : 59 লিঙ্গ : মহিলা			নাম : গুণ্ডকর দাস পিতার নাম: সুধাংশু দাস বাড়ির নং : 7/1/D বয়স : 31 লিঙ্গ : পুরুষ		
Q 237	RDH2571800	ফটো উপলব্ধ	238	RDH1628981	ফটো উপলব্ধ	239	JRG1769496	ফটো উপলব্ধ
নাম : শাওন চক্রবর্তী সিং স্বামীর নাম: সোমনাথ চক্রবর্তী বাড়ির নং : 7/এ বয়স : 26 লিঙ্গ : মহিলা			নাম : মনিষ কুমার মন্ডল পিতার নাম: আশিষ কুমার মন্ডল বাড়ির নং : 8/1/C বয়স : 32 লিঙ্গ : মহিলা			নাম : অপূর্ব ভকত পিতার নাম: ধনঞ্জয় ভকত বাড়ির নং : 10 বয়স : 67 লিঙ্গ : পুরুষ		
240	JRG1769488	ফটো উপলব্ধ	241	RDH1765148	ফটো উপলব্ধ	242	RDH2494250	ফটো উপলব্ধ
নাম : রীতা ভকত স্বামীর নাম: অপূর্ব ভকত বাড়ির নং : 10 বয়স : 57 লিঙ্গ : মহিলা			নাম : মনীষা ভকত পিতার নাম: অপূর্ব ভকত বাড়ির নং : 10 বয়স : 31 লিঙ্গ : মহিলা			নাম : দীপায়ন সিংহ পিতার নাম: মধুসূদন সিংহ বাড়ির নং : 10/বি বয়স : 24 লিঙ্গ : পুরুষ		
243	RDH1628957	ফটো উপলব্ধ	244	RDH1402775	ফটো উপলব্ধ	245	RDH1765221	ফটো উপলব্ধ
নাম : পৌরব দাস পিতার নাম: সুনীল কুমার দাস বাড়ির নং : 14/4/2 বয়স : 31 লিঙ্গ : পুরুষ			নাম : সুনীল কুমার দাস পিতার নাম: ফনী ভূষণ দাস বাড়ির নং : 14/4/2 গুহী খানসামা লেন বয়স : 70 লিঙ্গ : পুরুষ			নাম : রিঙ্কু ঘোষ পিতার নাম: সুশীল ঘোষ বাড়ির নং : 14/23/1 বয়স : 40 লিঙ্গ : পুরুষ		
246	WOB0649558	ফটো উপলব্ধ	247	RDH1628924	ফটো উপলব্ধ	248	RDH2090074	ফটো উপলব্ধ
নাম : সমীর কুমার ঘোষ পিতার নাম: অজিত কুমার ঘোষ বাড়ির নং : 15/এ বয়স : 58 লিঙ্গ : পুরুষ			নাম : সুকৃতি ঘোষ স্বামীর নাম: সমীর কুমার ঘোষ বাড়ির নং : 15/A বয়স : 50 লিঙ্গ : মহিলা			নাম : শৌভিক ঘোষ পিতার নাম: সমীর কুমার ঘোষ বাড়ির নং : 15/A বয়স : 27 লিঙ্গ : পুরুষ		
249	WB/10/063/588537	ফটো উপলব্ধ	250	JRG3713021	ফটো উপলব্ধ	251	RDH2492288	ফটো উপলব্ধ
নাম : প্রতিমা নাথ স্বামীর নাম: বিষ্ণুপদ নাথ বাড়ির নং : 18/1 বয়স : 57 লিঙ্গ : মহিলা			নাম : কৌশিক নাথ পিতার নাম: বিষ্ণুপদ নাথ বাড়ির নং : 18/1 বয়স : 40 লিঙ্গ : পুরুষ			নাম : অর্চিতা নাথ স্বামীর নাম: কৌশিক নাথ বাড়ির নং : 18/1 বয়স : 30 লিঙ্গ : মহিলা		
252	JRG3576089	ফটো উপলব্ধ	253	JRG3576105	ফটো উপলব্ধ	254	JRG3951068	ফটো উপলব্ধ
নাম : নীরেন্দ্র নাথ ঘোষ পিতার নাম: সন্তোষ কুমার ঘোষ বাড়ির নং : 23/1A বয়স : 69 লিঙ্গ : পুরুষ			নাম : সুপ্তারানী ঘোষ স্বামীর নাম: নীরেন্দ্রনাথ ঘোষ বাড়ির নং : 23/1A বয়স : 58 লিঙ্গ : মহিলা			নাম : প্রবীর কুমার ঘোষ পিতার নাম: সন্তোষ কুমার ঘোষ বাড়ির নং : 23/1A বয়স : 55 লিঙ্গ : পুরুষ		

255	JRG4054805	নাম : প্রিয়ান্বিতা ঘোষ স্বামীর নাম: রুপম ঘোষ বাড়ির নং : 23/1A বয়স : 43 লিঙ্গ : মহিলা	ফটো উপলব্ধ	256	JRG3576113	নাম : রুপম ঘোষ পিতার নাম: নিরেন্দ্রনাথ ঘোষ বাড়ির নং : 23/1A বয়স : 42 লিঙ্গ : পুরুষ	ফটো উপলব্ধ	257	RDH1510569	নাম : রুপম ঘোষ পিতার নাম: নিরেন্দ্র নাথ ঘোষ বাড়ির নং : 23/1A বয়স : 33 লিঙ্গ : পুরুষ	ফটো উপলব্ধ
258	HVH1399294	নাম : মৌসুমী দাস পিতার নাম: সত্যেন্দ্র কুমার দাস বাড়ির নং : 35A বয়স : 44 লিঙ্গ : মহিলা	ফটো উপলব্ধ	259	WB/09/055/159057	নাম : বনলতা দাস স্বামীর নাম: সত্যেন্দ্র কুমার দাস বাড়ির নং : 35/A বয়স : 74 লিঙ্গ : মহিলা	ফটো উপলব্ধ	260	RDH2501187	নাম : শ্রীমন্তী পোদ্দার মায়ের নাম: শ্যামলী পোদ্দার বাড়ির নং : 36 বয়স : 26 লিঙ্গ : মহিলা	ফটো উপলব্ধ
261	RDH2494318	নাম : ওমকার ঘোষ পিতার নাম: সমর ঘোষ বাড়ির নং : 36/6 বয়স : 24 লিঙ্গ : পুরুষ	ফটো উপলব্ধ	262	RDH2742005	নাম : রাহুল পোদ্দার পিতার নাম: সঞ্জয় পোদ্দার বাড়ির নং : 36/বী বয়স : 21 লিঙ্গ : পুরুষ	ফটো উপলব্ধ	263	WB/10/063/741645	নাম : কন্দর্প ভট্টাচার্য পিতার নাম: রাধাদাস ভট্টাচার্য বাড়ির নং : 44/1 বয়স : 79 লিঙ্গ : পুরুষ	ফটো উপলব্ধ
264	RDH2527950	নাম : কাকলি ভট্টাচার্য পিতার নাম: কন্দর্প ভট্টাচার্য বাড়ির নং : 44/1/ই বয়স : 50 লিঙ্গ : মহিলা	ফটো উপলব্ধ	265	JRG3576147	নাম : কৃষ্ণেন্দু ভট্টাচার্য পিতার নাম: কন্দর্প মোহন ভট্টাচার্য বাড়ির নং : 44/1 বয়স : 40 লিঙ্গ : পুরুষ	ফটো উপলব্ধ	266	WB/10/063/741610	নাম : সৌমেন্দ্র কুমার দাস পিতার নাম: শিশির দাস বাড়ির নং : 44/1 বয়স : 70 লিঙ্গ : পুরুষ	ফটো উপলব্ধ
267	JRG3078243	নাম : সৌমিক কুমার দাস পিতার নাম: সৌমেন্দ্র কুমার দাস বাড়ির নং : 44/1 বয়স : 41 লিঙ্গ : পুরুষ	ফটো উপলব্ধ	268	JRG3713039	নাম : সৌগত কুমার দাস পিতার নাম: সৌমেন্দ্র কুমার দাস বাড়ির নং : 44/1 বয়স : 39 লিঙ্গ : পুরুষ	ফটো উপলব্ধ	269	RDH1100023	নাম : শুভশ্রী সাহা (ভট্টাচার্য) স্বামীর নাম: কৃষ্ণেন্দু ভট্টাচার্য বাড়ির নং : 44/1E বয়স : 35 লিঙ্গ : মহিলা	ফটো উপলব্ধ
270	WB/10/063/741616	নাম : অন্নপূর্ণা রায় স্বামীর নাম: কামাক্ষ্যা রায় বাড়ির নং : 44/3 বয়স : 89 লিঙ্গ : মহিলা	ফটো উপলব্ধ	271	RDH2871309	নাম : প্রবীর কুমার রায় পিতার নাম: কামাক্ষ্যা রায় বাড়ির নং : 44/3 বয়স : 62 লিঙ্গ : পুরুষ	ফটো উপলব্ধ	272	WB/10/063/741618	নাম : সুবীর রায় পিতার নাম: কামাক্ষ্যা রায় বাড়ির নং : 44/3 বয়স : 51 লিঙ্গ : পুরুষ	ফটো উপলব্ধ
273	WB/10/063/741621	নাম : সঞ্জয় বিশ্বাস পিতার নাম: খগেন্দ্র গোপাল বিশ্বাস বাড়ির নং : 44/4/1 বয়স : 60 লিঙ্গ : পুরুষ	ফটো উপলব্ধ	274	RDH2527869	নাম : কাকলী বিশ্বাস স্বামীর নাম: সঞ্জয় বিশ্বাস বাড়ির নং : 44/4/1 বয়স : 54 লিঙ্গ : মহিলা	ফটো উপলব্ধ	275	JRG3579620	নাম : সুজয় বিশ্বাস পিতার নাম: খগেন্দ্র গোপাল বিশ্বাস বাড়ির নং : 44/4/A বয়স : 58 লিঙ্গ : পুরুষ	ফটো উপলব্ধ
276	RDH1908458	নাম : সোমালী রায়(বিশ্বাস) স্বামীর নাম: সুজয় বিশ্বাস বাড়ির নং : 44/4/A বয়স : 55 লিঙ্গ : মহিলা	ফটো উপলব্ধ	277	JRG4075008	নাম : নিহার কুমার ঘোষ পিতার নাম: ভজ্জহরি ঘোষ বাড়ির নং : 44/5/1 বয়স : 61 লিঙ্গ : পুরুষ	ফটো উপলব্ধ	278	WB/10/063/744785	নাম : সূতপা ঘোষ(মজুমদার) স্বামীর নাম: নিহার কুমার ঘোষ বাড়ির নং : 44/5/1 বয়স : 51 লিঙ্গ : মহিলা	ফটো উপলব্ধ
279	JRG4098216	নাম : সুলতা সরকার (বিশ্বাস) স্বামীর নাম: তিমির কুমার সরকার বাড়ির নং : 44/5/A বয়স : 46 লিঙ্গ : মহিলা	ফটো উপলব্ধ	280	RDH2834349	নাম : সোনািজিত কুমার সরকার মায়ের নাম: সুলতা সরকার বিশ্বাস বাড়ির নং : 44/5/4 বয়স : 20 লিঙ্গ : পুরুষ	ফটো উপলব্ধ	281	RDH2340867	নাম : অঞ্জলী ঘোষ স্বামীর নাম: নিত্যহরি ঘোষ বাড়ির নং : 44/6/2 বয়স : 74 লিঙ্গ : মহিলা	ফটো উপলব্ধ
282	RDH2341022	নাম : মানস কুমার ঘোষ মায়ের নাম: অঞ্জলী ঘোষ বাড়ির নং : 44/6/2 বয়স : 51 লিঙ্গ : পুরুষ	ফটো উপলব্ধ	283	RDH2341097	নাম : রনেন্দ্র নারায়ণ রায় পিতার নাম: রবীন্দ্র নারায়ণ রায় বাড়ির নং : 44/6/3 বয়স : 82 লিঙ্গ : পুরুষ	ফটো উপলব্ধ	284	RDH2341089	নাম : মঞ্জু রায় স্বামীর নাম: রনেন্দ্র নারায়ণ রায় বাড়ির নং : 44/6/3 বয়স : 71 লিঙ্গ : মহিলা	ফটো উপলব্ধ

285	WB/10/063/741656	ফটো উপলব্ধ	286	JRG3030749	ফটো উপলব্ধ	287	JRG4054094	ফটো উপলব্ধ
নাম : স্বপন নাথ পিতার নাম: সন্তোষ নাথ বাড়ির নং : 44/6/4 বয়স : 67 লিঙ্গ : পুরুষ			নাম : সন্দীপ কুমার নাথ পিতার নাম: স্বপন কুমার নাথ বাড়ির নং : 44/6/4 বয়স : 45 লিঙ্গ : পুরুষ			নাম : পামেল নাথ স্বামীর নাম: সন্দীপ কুমার নাথ বাড়ির নং : 44/6/4 বয়স : 37 লিঙ্গ : মহিলা		
288	RDH1908649	ফটো উপলব্ধ	289	RDH1908656	ফটো উপলব্ধ	290	RDH2090223	ফটো উপলব্ধ
নাম : ক্ষিতীশচন্দ্র সরকার পিতার নাম: নিরোদরঞ্জন সরকার বাড়ির নং : 44/6/4 বয়স : 64 লিঙ্গ : পুরুষ			নাম : দিপা সরকার স্বামীর নাম: ক্ষিতীশচন্দ্র সরকার বাড়ির নং : 44/6/4 বয়স : 49 লিঙ্গ : মহিলা			নাম : পূজা সরকার পিতার নাম: ক্ষিতীশ চন্দ্র সরকার বাড়ির নং : 44/6/4 বয়স : 27 লিঙ্গ : মহিলা		
291	RDH2799443	ফটো উপলব্ধ	292	RDH1628932	ফটো উপলব্ধ	293	RDH2799419	ফটো উপলব্ধ
নাম : মিতু নাথ স্বামীর নাম: সজল নাথ বাড়ির নং : 44/6/4অ বয়স : 54 লিঙ্গ : মহিলা			নাম : সৌম্যদ্বীপ নাথ পিতার নাম: সজল কুমার নাথ বাড়ির নং : 44/6/4অ বয়স : 31 লিঙ্গ : পুরুষ			নাম : সজল কুমার নাথ পিতার নাম: সন্তোষ নাথ বাড়ির নং : 44/6/4/অ বয়স : 64 লিঙ্গ : পুরুষ		
294	RDH1402809	ফটো উপলব্ধ	295	RDH1403062	ফটো উপলব্ধ	296	RDH1764828	ফটো উপলব্ধ
নাম : পূর্ণ চন্দ্র ধর পিতার নাম: তারাপদ ধর বাড়ির নং : 44/6/5 বয়স : 76 লিঙ্গ : পুরুষ			নাম : তপতী ধর স্বামীর নাম: পূর্ণচন্দ্র ধর বাড়ির নং : 44/6/5 বয়স : 64 লিঙ্গ : মহিলা			নাম : পবিত্র কুমার ধর পিতার নাম: পূর্ণ চন্দ্র ধর বাড়ির নং : 44/6/5 বয়স : 30 লিঙ্গ : পুরুষ		
297	RDH2305498	ফটো উপলব্ধ	298	WB/10/063/741665	ফটো উপলব্ধ	299	JRG3576170	ফটো উপলব্ধ
নাম : প্রাণ ভট্টাচার্য পিতার নাম: রাজিব ভট্টাচার্য বাড়ির নং : 44/6/6 বয়স : 28 লিঙ্গ : মহিলা			নাম : রাজীব ভট্টাচার্য পিতার নাম: রমেন্দ্র ভট্টাচার্য বাড়ির নং : 44/6/6 বয়স : 54 লিঙ্গ : পুরুষ			নাম : জয়ন্তী ভট্টাচার্য স্বামীর নাম: রাজীব ভট্টাচার্য বাড়ির নং : 44/6/6 বয়স : 47 লিঙ্গ : মহিলা		
300	WB/10/063/741744	ফটো উপলব্ধ	301	WB/10/063/741746	ফটো উপলব্ধ	302	RDH2007532	ফটো উপলব্ধ
নাম : বাসন্তী দাঁ স্বামীর নাম: প্রবোধ কুমার দাঁ বাড়ির নং : 44/6/8 বয়স : 89 লিঙ্গ : মহিলা			নাম : কাবেরী দাঁ স্বামীর নাম: সলিল কুমার দাঁ বাড়ির নং : 44/6/8 বয়স : 51 লিঙ্গ : মহিলা			নাম : মেহাশীষ দাঁ পিতার নাম: সলিল কুমার দাঁ বাড়ির নং : 44/6/8 বয়স : 28 লিঙ্গ : পুরুষ		
303	RDH2571867	ফটো উপলব্ধ	304	RDH2571875	ফটো উপলব্ধ	305	RDH0328716	ফটো উপলব্ধ
নাম : গীতা সামন্ত স্বামীর নাম: সুবিমল সামন্ত বাড়ির নং : 44/6/বি বয়স : 71 লিঙ্গ : মহিলা			নাম : সুদীপ সামন্ত পিতার নাম: সুবিমল সামন্ত বাড়ির নং : 44/6/বি বয়স : 53 লিঙ্গ : পুরুষ			নাম : অতসীবর্না সামন্ত স্বামীর নাম: সুদীপ সামন্ত বাড়ির নং : 44/6/বি বয়স : 48 লিঙ্গ : মহিলা		
306	RDH2492940	ফটো উপলব্ধ	307	WB/10/063/741688	ফটো উপলব্ধ	308	WB/10/063/741689	ফটো উপলব্ধ
নাম : সুবর্ণা সামন্ত পিতার নাম: সুদীপ সামন্ত বাড়ির নং : 44/6/বি বয়স : 24 লিঙ্গ : মহিলা			নাম : জ্যোতির্ময় দাস পিতার নাম: লক্ষ্মীনারায়ন দাস বাড়ির নং : 44/7/17 বয়স : 65 লিঙ্গ : পুরুষ			নাম : সীমা দাস স্বামীর নাম: জ্যোতির্ময় দাস বাড়ির নং : 44/7/17 বয়স : 57 লিঙ্গ : মহিলা		
309	RDH1628965	ফটো উপলব্ধ	310	WB/10/063/741668	ফটো উপলব্ধ	311	WB/10/063/741670	ফটো উপলব্ধ
নাম : মধুরিমা দাস পিতার নাম: জ্যোতির্ময় দাস বাড়ির নং : 44/7/17 বয়স : 31 লিঙ্গ : মহিলা			নাম : সঞ্জয় রায় পিতার নাম: মনোরঞ্জন রায় বাড়ির নং : 44/9/1 বয়স : 49 লিঙ্গ : পুরুষ			নাম : উমা দাস স্বামীর নাম: নগেন্দ্র দাস বাড়ির নং : 44/9/2 বয়স : 77 লিঙ্গ : মহিলা		
312	RDH1510510	ফটো উপলব্ধ	313	RDH1510528	ফটো উপলব্ধ	314	RDH2305456	ফটো উপলব্ধ
নাম : অভিজিৎ দাস পিতার নাম: নগেন্দ্র দাস বাড়ির নং : 44/9/2 বয়স : 56 লিঙ্গ : পুরুষ			নাম : সোমা দাস স্বামীর নাম: অভিজিৎ দাস বাড়ির নং : 44/9/2 বয়স : 50 লিঙ্গ : মহিলা			নাম : অঙ্গনা দাস পিতার নাম: অভিজিৎ দাস বাড়ির নং : 44/9/2 বয়স : 25 লিঙ্গ : মহিলা		

315 নাম : অসিতা দাস পিতার নাম: অভিজিৎ দাস বাড়ির নং : 44/9/2 বয়স : 20 লিঙ্গ : মহিলা	RDH2792547 ফটো উপলব্ধ	316 নাম : বাসন্তী দত্ত স্বামীর নাম: সত্যরত দত্ত বাড়ির নং : 44/9/3 বয়স : 75 লিঙ্গ : মহিলা	WB/10/063/741674 ফটো উপলব্ধ	317 নাম : নীলিমা দত্ত স্বামীর নাম: সত্যপ্রিয় দত্ত বাড়ির নং : 44/9/3 বয়স : 60 লিঙ্গ : মহিলা	WB/10/065/114256 ফটো উপলব্ধ
318 নাম : তনয় দত্ত পিতার নাম: সত্যপ্রিয় দত্ত বাড়ির নং : 44/9/3 বয়স : 42 লিঙ্গ : পুরুষ	JRG3576188 ফটো উপলব্ধ	319 নাম : পৌলমী দত্ত পিতার নাম: সত্যপ্রিয় দত্ত বাড়ির নং : 44/9/3 বয়স : 27 লিঙ্গ : মহিলা	RDH2182913 ফটো উপলব্ধ	320 নাম : শৈলেশ্বর সাহা পিতার নাম: সর্বেশ্বর সাহা বাড়ির নং : 44/9/4 বয়স : 60 লিঙ্গ : পুরুষ	RDH2528057 ফটো উপলব্ধ
321 নাম : অঞ্জনা সাহা স্বামীর নাম: শৈলেশ্বর সাহা বাড়ির নং : 44/9/4 বয়স : 57 লিঙ্গ : মহিলা	WB/10/054/459590 ফটো উপলব্ধ	322 নাম : সুখেন সাহা পিতার নাম: সর্বেশ্বর সাহা বাড়ির নং : 44/9/4 বয়স : 52 লিঙ্গ : পুরুষ	WB/10/063/741681 ফটো উপলব্ধ	323 নাম : পার্বতী সাহা স্বামীর নাম: সুরেশ্বর সাহা বাড়ির নং : 44/9/4 বয়স : 50 লিঙ্গ : মহিলা	JRG1891720 ফটো উপলব্ধ
324 নাম : মুক্তি সাহা পিতার নাম: সর্বেশ্বর সাহা বাড়ির নং : 44/9/4 বয়স : 47 লিঙ্গ : মহিলা	RDH2340891 ফটো উপলব্ধ	325 নাম : নেহা সাহা স্বামীর নাম: সুখেন সাহা বাড়ির নং : 44/9/4 বয়স : 43 লিঙ্গ : মহিলা	FRN2403897 ফটো উপলব্ধ	326 নাম : নেহা সাহা পিতার নাম: সুরেশ্বর সাহা বাড়ির নং : 44/9/4 বয়স : 29 লিঙ্গ : মহিলা	RDH1908466 ফটো উপলব্ধ
327 নাম : সম্পা গুঁই(মণ্ডল) স্বামীর নাম: সৌগত মণ্ডল বাড়ির নং : 44/9/14 বয়স : 47 লিঙ্গ : মহিলা	RDH1248699 ফটো উপলব্ধ	328 নাম : সৌগত মণ্ডল পিতার নাম: সুশান্ত মণ্ডল বাড়ির নং : 44/9/14 বয়স : 50 লিঙ্গ : পুরুষ	JRG1767201 ফটো উপলব্ধ	329 নাম : সুশান্ত কুমার মন্ডল পিতার নাম: দয়াল চন্দ্র মণ্ডল বাড়ির নং : 44/9/14 বয়স : 73 লিঙ্গ : পুরুষ	JRG1768068 ফটো উপলব্ধ
330 নাম : গায়ত্রী সরকার মন্ডল স্বামীর নাম: সুশান্ত মণ্ডল বাড়ির নং : 44/9/14 বয়স : 69 লিঙ্গ : মহিলা	JRG3576204 ফটো উপলব্ধ	331 নাম : সৌম্যময় দাস পিতার নাম: জ্যোতির্ময় দাস বাড়ির নং : 44/9/17 বয়স : 26 লিঙ্গ : পুরুষ	RDH2191716 ফটো উপলব্ধ	332 নাম : হিরন কান্তি দাস পিতার নাম: বিভূতি ভূষণ দাস বাড়ির নং : 44/18 বয়স : 72 লিঙ্গ : পুরুষ	WB/10/063/744911 ফটো উপলব্ধ
333 নাম : কৃষ্ণা দাস স্বামীর নাম: হিরন কান্তি দাস বাড়ির নং : 44/18 বয়স : 63 লিঙ্গ : মহিলা	RDH2316479 ফটো উপলব্ধ	334 নাম : হিমাদ্রী শেখর দাস পিতার নাম: হিরন কান্তি দাস বাড়ির নং : 44/18 বয়স : 42 লিঙ্গ : পুরুষ	JRG3031176 ফটো উপলব্ধ	335 নাম : নিলাদ্রী শেখর দাস পিতার নাম: হিরন কান্তি দাস বাড়ির নং : 44/18 বয়স : 39 লিঙ্গ : পুরুষ	JRG3576691 ফটো উপলব্ধ
336 নাম : অনামিকা দাস স্বামীর নাম: নিলাদ্রী শেখর দাস বাড়ির নং : 44/18 বয়স : 35 লিঙ্গ : মহিলা	XYV0345397 ফটো উপলব্ধ	337 নাম : মধুরিমা দাস মন্ডল স্বামীর নাম: হিমাদ্রী শেখর দাস বাড়ির নং : 44/18 বয়স : 39 লিঙ্গ : মহিলা	JRG4054821 ফটো উপলব্ধ	338 নাম : হেনা মুখার্জী স্বামীর নাম: রবীন্দ্রনাথ মুখার্জী বাড়ির নং : 44/23 বয়স : 86 লিঙ্গ : মহিলা	JRG1774496 ফটো উপলব্ধ
339 নাম : প্রশান্ত মুখার্জী পিতার নাম: রবীন্দ্রনাথ মুখার্জী বাড়ির নং : 44/23 বয়স : 65 লিঙ্গ : পুরুষ	JRG1771195 ফটো উপলব্ধ	340 নাম : অসীম মুখার্জী পিতার নাম: রবীন্দ্রনাথ মুখার্জী বাড়ির নং : 44/23 বয়স : 63 লিঙ্গ : পুরুষ	RDH1248707 ফটো উপলব্ধ	341 নাম : সুতপা মুখার্জী স্বামীর নাম: প্রশান্ত মুখার্জী বাড়ির নং : 44/23 বয়স : 58 লিঙ্গ : মহিলা	JRG1774504 ফটো উপলব্ধ
342 নাম : অরুনা মুখার্জী স্বামীর নাম: অসীম মুখার্জী বাড়ির নং : 44/23 বয়স : 55 লিঙ্গ : মহিলা	RDH1403088 ফটো উপলব্ধ	343 নাম : অনুকা মুখার্জী পিতার নাম: অসীম মুখার্জী বাড়ির নং : 44/23 বয়স : 31 লিঙ্গ : মহিলা	RDH1765171 ফটো উপলব্ধ	344 নাম : সায়েন মুখার্জী পিতার নাম: প্রশান্ত মুখার্জী বাড়ির নং : 44/23 বয়স : 28 লিঙ্গ : পুরুষ	RDH2007508 ফটো উপলব্ধ

345	KCL1165877	ফটো উপলব্ধ	346	KCL1165893	ফটো উপলব্ধ	347	KWC2704724	ফটো উপলব্ধ
নাম : প্রনতী দাস স্বামীর নাম: অভয় পদ দাস বাড়ির নং : 44/25/1 বয়স : 68 লিঙ্গ : মহিলা			নাম : অঞ্জন কুমার দাস পিতার নাম: অভয় পদ দাস বাড়ির নং : 44/25/1 বয়স : 45 লিঙ্গ : পুরুষ			নাম : পূর্ণিমা দাস (সরকার) স্বামীর নাম: অঞ্জন কুমার দাস বাড়ির নং : 44/25/1 বয়স : 44 লিঙ্গ : মহিলা		
348	WB/10/063/741698	ফটো উপলব্ধ	349	WB/10/063/741699	ফটো উপলব্ধ	350	WB/10/063/741704	ফটো উপলব্ধ
নাম : জয়ন্তী ভট্টাচার্য্য স্বামীর নাম: বিপ্লব ভট্টাচার্য্য বাড়ির নং : 44/26 বয়স : 73 লিঙ্গ : মহিলা			নাম : দেবশীষ ভট্টাচার্য্য পিতার নাম: বিপ্লব ভট্টাচার্য্য বাড়ির নং : 44/26 বয়স : 58 লিঙ্গ : পুরুষ			নাম : সলিল সরকার পিতার নাম: ননীগোপাল সরকার বাড়ির নং : 45/1 বয়স : 74 লিঙ্গ : পুরুষ		
351	JRG1774322	ফটো উপলব্ধ	352	WB/10/063/741705	ফটো উপলব্ধ	353	JRG3030822	ফটো উপলব্ধ
নাম : পল্লবকুমার সরকার পিতার নাম: ননীগোপাল সরকার বাড়ির নং : 45/1 বয়স : 69 লিঙ্গ : পুরুষ			নাম : সুপ্রভা সরকার স্বামীর নাম: সলিল সরকার বাড়ির নং : 45/1 বয়স : 65 লিঙ্গ : মহিলা			নাম : দীপা সরকার স্বামীর নাম: পল্লবকুমার সরকার বাড়ির নং : 45/1 বয়স : 64 লিঙ্গ : মহিলা		
354	JRG1891456	ফটো উপলব্ধ	355	JRG3030814	ফটো উপলব্ধ	356	JRG1767763	ফটো উপলব্ধ
নাম : স্বপ্না সরকার স্বামীর নাম: কল্লোল সরকার বাড়ির নং : 45/1 বয়স : 64 লিঙ্গ : মহিলা			নাম : সৈকতেন্দ্র সরকার পিতার নাম: সলিল সরকার বাড়ির নং : 45/1 বয়স : 43 লিঙ্গ : পুরুষ			নাম : মমতা রায় চৌধুরী স্বামীর নাম: বিকাশ রায় চৌধুরী রায় চৌধুরী বাড়ির নং : 45/3/1 বয়স : 59 লিঙ্গ : মহিলা		
357	RDH0329334	ফটো উপলব্ধ	358	RDH2741999	ফটো উপলব্ধ	359	JRG3576279	ফটো উপলব্ধ
নাম : কিংসুক রায় চৌধুরী পিতার নাম: বিকাশ রায় চৌধুরী বাড়ির নং : 45/3/1 বয়স : 37 লিঙ্গ : পুরুষ			নাম : কৌশর রায় চৌধুরী মায়ের নাম: মমতা রায় চৌধুরী বাড়ির নং : 45/3/1 বয়স : 21 লিঙ্গ : পুরুষ			নাম : কৌশিক রায় চৌধুরী পিতার নাম: দিব্যেন্দ্র রায়চৌধুরী বাড়ির নং : 45/3/1 বয়স : 50 লিঙ্গ : পুরুষ		
360	JRG3030871	ফটো উপলব্ধ	361	JRG3584901	ফটো উপলব্ধ	362	JRG1767656	ফটো উপলব্ধ
নাম : শঙ্খদীপ সেনগুপ্ত পিতার নাম: রনজিত সেনগুপ্ত বাড়ির নং : 45/3C বয়স : 43 লিঙ্গ : পুরুষ			নাম : রাজনন্দিনী রায় চৌধুরী স্বামীর নাম: সন্দীপ সেনগুপ্ত বাড়ির নং : 45/3/c বয়স : 40 লিঙ্গ : মহিলা			নাম : সন্দীপ সেনগুপ্ত পিতার নাম: রণজিৎ কুমার সেনগুপ্ত বাড়ির নং : 45/3/C বয়স : 46 লিঙ্গ : পুরুষ		
363	WB/10/063/741724	ফটো উপলব্ধ	364	WB/08/054/498078	ফটো উপলব্ধ	365	RDH2501245	ফটো উপলব্ধ
নাম : নিকুতি অধিকারী স্বামীর নাম: অমিতাভ অধিকারী বাড়ির নং : 45/6 বয়স : 55 লিঙ্গ : মহিলা			নাম : তাপস কুমার ঘোষ পিতার নাম: জগন্নাথ ঘোষ বাড়ির নং : 46 বয়স : 63 লিঙ্গ : পুরুষ			নাম : প্রিয়া ঘোষ স্বামীর নাম: তাপস কুমার ঘোষ বাড়ির নং : 46 বয়স : 37 লিঙ্গ : মহিলা		
366	WB/10/063/741733	ফটো উপলব্ধ	367	WB/10/063/741734	ফটো উপলব্ধ	368	RDH0329441	ফটো উপলব্ধ
নাম : চঞ্চল বিশ্বাস পিতার নাম: চিত্তরঞ্জন বিশ্বাস বাড়ির নং : 46/1 বয়স : 65 লিঙ্গ : পুরুষ			নাম : জ্যোত্স্না বিশ্বাস পিতার নাম: চঞ্চল বিশ্বাস বাড়ির নং : 46/1 বয়স : 59 লিঙ্গ : মহিলা			নাম : চন্দ্রাংশু বিশ্বাস পিতার নাম: চঞ্চল বিশ্বাস বাড়ির নং : 46/1 বয়স : 37 লিঙ্গ : পুরুষ		
369	JRG3576337	ফটো উপলব্ধ	370	RDH2340859	ফটো উপলব্ধ	371	RDH2325744	ফটো উপলব্ধ
নাম : রনজিত সাহা পিতার নাম: ক্ষিতীশ সাহা বাড়ির নং : 46/1 বয়স : 81 লিঙ্গ : পুরুষ			নাম : গীতা সাহা স্বামীর নাম: রনজিত সাহা বাড়ির নং : 46/1 বয়স : 70 লিঙ্গ : মহিলা			নাম : বিশুজিৎ সাহা পিতার নাম: রনজিত সাহা বাড়ির নং : 46/1 বয়স : 49 লিঙ্গ : পুরুষ		
372	JRG3576345	ফটো উপলব্ধ	373	WB/10/063/471738	ফটো উপলব্ধ	374	WB/10/063/471739	ফটো উপলব্ধ
নাম : অভিজিত সাহা পিতার নাম: রনজিত সাহা বাড়ির নং : 46/1 বয়স : 45 লিঙ্গ : পুরুষ			নাম : শুশান্ত কর্মকার পিতার নাম: শুশিল কর্মকার বাড়ির নং : 46/2 বয়স : 67 লিঙ্গ : পুরুষ			নাম : মিনতী কর্মকার স্বামীর নাম: শুশান্ত কর্মকার বাড়ির নং : 46/2 বয়স : 63 লিঙ্গ : মহিলা		

375	WB/10/063/741741	376	RDH2517464	377	WB/10/063/741743
নাম : শুরা কর্মকার স্বামীর নাম: নারায়ন কর্মকার বাড়ির নং : 46/2 বয়স : 61 লিঙ্গ : মহিলা	ফটো উপলব্ধ	নাম : কিষ্টদাস কর্মকার পিতার নাম: সুশীল কর্মকার বাড়ির নং : 46/2 বয়স : 58 লিঙ্গ : পুরুষ	ফটো উপলব্ধ	নাম : মমতা কর্মকার স্বামীর নাম: কিষ্ট দাস কর্মকার বাড়ির নং : 46/2 বয়স : 53 লিঙ্গ : মহিলা	ফটো উপলব্ধ
378	RDH0329482	379	RDH0329243	380	RDH1510536
নাম : শুভদীপ কর্মকার পিতার নাম: নারায়ন কর্মকার বাড়ির নং : 46/2 বয়স : 37 লিঙ্গ : পুরুষ	ফটো উপলব্ধ	নাম : ঐন্দ্রিলা কর্মকার পিতার নাম: সুশান্ত কর্মকার বাড়ির নং : 88/6 বয়স : 37 লিঙ্গ : মহিলা	ফটো উপলব্ধ	নাম : রাজদীপ কর্মকার পিতার নাম: নারায়ন কর্মকার বাড়ির নং : 46/2 বয়স : 32 লিঙ্গ : পুরুষ	ফটো উপলব্ধ
381	RDH2007490	382	RDH2834398	383	WB/10/063/741745
নাম : অবিন কর্মকার পিতার নাম: কিষ্টদাস কর্মকার বাড়ির নং : 46/2/A বয়স : 30 লিঙ্গ : পুরুষ	ফটো উপলব্ধ	নাম : তনিশা রায় চৌধুরী পিতার নাম: কৌশিক রায় চৌধুরী বাড়ির নং : 45/3/1 বয়স : 20 লিঙ্গ : মহিলা	ফটো উপলব্ধ	নাম : সলিল কুমার দাঁ পিতার নাম: প্রবোধ দাঁ বাড়ির নং : 46/3 বয়স : 60 লিঙ্গ : পুরুষ	ফটো উপলব্ধ
384	JRG3579158	385	JRG3034048	386	JRG1895366
নাম : সনত কুমার ঘোষ পিতার নাম: অবিনাশ চন্দ্র ঘোষ বাড়ির নং : 46/6 বয়স : 73 লিঙ্গ : পুরুষ	ফটো উপলব্ধ	নাম : শেফালিকা ঘোষ স্বামীর নাম: সনত কুমার ঘোষ বাড়ির নং : 46/6/1 বয়স : 66 লিঙ্গ : মহিলা	ফটো উপলব্ধ	নাম : দিপালী ভৌমিক (সাহা) স্বামীর নাম: মেহাশীষ ভৌমিক বাড়ির নং : 50 বয়স : 56 লিঙ্গ : মহিলা	ফটো উপলব্ধ
387	RDH1765205	388	WB/10/063/741750	389	JRG3951324
নাম : সন্দিপন ভৌমিক মায়ের নাম: দিপালী ভৌমিক বাড়ির নং : 50 বয়স : 30 লিঙ্গ : পুরুষ	ফটো উপলব্ধ	নাম : সোমনাথ সাহা পিতার নাম: বীরেন্দ্র সাহা বাড়ির নং : 50 বয়স : 53 লিঙ্গ : পুরুষ	ফটো উপলব্ধ	নাম : মৌসুমী সাহা স্বামীর নাম: সোমনাথ সাহা বাড়ির নং : 50 বয়স : 52 লিঙ্গ : মহিলা	ফটো উপলব্ধ
390	WB/10/063/741751	391	WB/10/063/741752	392	WB/10/063/741753
নাম : সত্যজিত সাহা পিতার নাম: ক্ষিতীশ সাহা বাড়ির নং : 50/1 বয়স : 83 লিঙ্গ : পুরুষ	ফটো উপলব্ধ	নাম : গোপা সাহা স্বামীর নাম: সত্যজিত সাহা বাড়ির নং : 50/1 বয়স : 78 লিঙ্গ : মহিলা	ফটো উপলব্ধ	নাম : শান্তী সাহা স্বামীর নাম: স্বপন সাহা বাড়ির নং : 50/1 বয়স : 55 লিঙ্গ : মহিলা	ফটো উপলব্ধ
393	RDH0329623	394	RDH2571917	395	RDH2340966
নাম : সঞ্জয় সাহা মায়ের নাম: শান্তী সাহা বাড়ির নং : 50/1 বয়স : 37 লিঙ্গ : পুরুষ	ফটো উপলব্ধ	নাম : অহল্যা দেবী স্বামীর নাম: দুর্গা প্রসাদ বাড়ির নং : 53/3/সি বয়স : 73 লিঙ্গ : মহিলা	ফটো উপলব্ধ	নাম : দেবজ্যোতি প্রসাদ পিতার নাম: দুর্গা প্রসাদ বাড়ির নং : 53/3/সি বয়স : 51 লিঙ্গ : পুরুষ	ফটো উপলব্ধ
396	RDH2340958	397	RDH2571784	398	JRG3576428
নাম : অনিমা প্রসাদ স্বামীর নাম: দেবজ্যোতি প্রসাদ বাড়ির নং : 53/3/সি বয়স : 50 লিঙ্গ : মহিলা	ফটো উপলব্ধ	নাম : সায়ন প্রসাদ পিতার নাম: দেবজ্যোতি প্রসাদ বাড়ির নং : 53/3/সি বয়স : 23 লিঙ্গ : পুরুষ	ফটো উপলব্ধ	নাম : কল্যান কুমার দাস পিতার নাম: হরেন্দ্র নাথ দাস বাড়ির নং : 56/1A বয়স : 86 লিঙ্গ : পুরুষ	ফটো উপলব্ধ
399	JRG3576394	400	RDH1152933	401	RDH2527984
নাম : যমুনা দাস স্বামীর নাম: কল্যান কুমার দাস বাড়ির নং : 56/1A বয়স : 70 লিঙ্গ : মহিলা	ফটো উপলব্ধ	নাম : জ্যোৎস্না দাস স্বামীর নাম: দিব্যেন্দু মণ্ডল বাড়ির নং : 56/8/1 বয়স : 45 লিঙ্গ : মহিলা	ফটো উপলব্ধ	নাম : রাধা মাধব মণ্ডল পিতার নাম: পতিতপাবন মণ্ডল বাড়ির নং : 56/8/1 বয়স : 70 লিঙ্গ : পুরুষ	ফটো উপলব্ধ
402	WB/10/063/741765	403	JRG1774512	404	RDH1628940
নাম : লক্ষী মণ্ডল স্বামীর নাম: রাধা মাধব মণ্ডল বাড়ির নং : 56/8/1 বয়স : 66 লিঙ্গ : মহিলা	ফটো উপলব্ধ	নাম : দিব্যেন্দু মণ্ডল পিতার নাম: রাধামাধব মণ্ডল বাড়ির নং : 56/8/1 বয়স : 47 লিঙ্গ : পুরুষ	ফটো উপলব্ধ	নাম : শুভদীপ মণ্ডল পিতার নাম: রাধামাধব মণ্ডল বাড়ির নং : 56/8/1 বয়স : 32 লিঙ্গ : পুরুষ	ফটো উপলব্ধ

405 নাম : সব্যসাচী সরকার পিতার নাম: পঙ্কজ সরকার বাড়ির নং : 57/4/1 বয়স : 64 লিঙ্গ : পুরুষ ফটো উপলব্ধ	WB/10/063/741780	406 নাম : সুমিতা সরকার স্বামীর নাম: সব্যসাচী সরকার বাড়ির নং : 57/4/1 বয়স : 57 লিঙ্গ : মহিলা ফটো উপলব্ধ	WB/10/063/741781	407 নাম : সৈকত সরকার পিতার নাম: সব্যসাচী সরকার বাড়ির নং : ৫৭/৪/১ বাবুলবোনা রোড বয়স : 36 লিঙ্গ : পুরুষ ফটো উপলব্ধ	RDH1100072
408 নাম : অমরনাথ দাস পিতার নাম: অজিত দাস বাড়ির নং : 57/4/2 বয়স : 72 লিঙ্গ : পুরুষ ফটো উপলব্ধ	WB/10/063/741782	409 নাম : সবিতা দাস স্বামীর নাম: অমরনাথ দাস বাড়ির নং : 57/4/2 বয়স : 63 লিঙ্গ : মহিলা ফটো উপলব্ধ	WB/10/063/741783	410 নাম : অপরাজিতা দাস পিতার নাম: অমরনাথ দাস বাড়ির নং : 57/4/2 বয়স : 46 লিঙ্গ : মহিলা ফটো উপলব্ধ	JRG1776111
411 নাম : শুক্লা ব্যানার্জী স্বামীর নাম: অরুণ কুমার ব্যানার্জী বাড়ির নং : 57/5 বয়স : 78 লিঙ্গ : মহিলা ফটো উপলব্ধ	RDH1908441	412 নাম : অনুপ কুমার ব্যানার্জী পিতার নাম: অমরেন্দ্র নাথ ব্যানার্জী বাড়ির নং : 57/5 বয়স : 67 লিঙ্গ : পুরুষ ফটো উপলব্ধ	WB/10/063/741786	413 নাম : শুভশ্রী ব্যানার্জী পিতার নাম: অনুপ কুমার ব্যানার্জী বাড়ির নং : 57/5 বয়স : 31 লিঙ্গ : মহিলা ফটো উপলব্ধ	RDH1628973
414 নাম : পার্থ কুমার শর্মা সরকার পিতার নাম: হেমন্ত কুমার শর্মা সরকার বাড়ির নং : 57/6 বয়স : 73 লিঙ্গ : পুরুষ ফটো উপলব্ধ	WB/10/063/741791	415 নাম : শান্তনু শর্মা সরকার পিতার নাম: পার্থ কুমার শর্মা সরকার বাড়ির নং : 57/6 বয়স : 40 লিঙ্গ : পুরুষ ফটো উপলব্ধ	JRG3576451	416 নাম : অভীক শর্মা সরকার পিতার নাম: স্বপন কুমার শর্মা সরকার বাড়ির নং : 57/6 বয়স : 37 লিঙ্গ : পুরুষ ফটো উপলব্ধ	RDH0329862
417 নাম : কল্পনা মন্ডল স্বামীর নাম: রাজকুমার মন্ডল বাড়ির নং : 57/6/A বয়স : 72 লিঙ্গ : মহিলা ফটো উপলব্ধ	RDH2341147	418 নাম : বরুণ কুমার মন্ডল পিতার নাম: রাজকুমার মন্ডল বাড়ির নং : 57/6/এ বয়স : 43 লিঙ্গ : পুরুষ ফটো উপলব্ধ	JRG3576477	419 নাম : পুষ্পিতা মন্ডল স্বামীর নাম: বরুণ কুমার মন্ডল বাড়ির নং : 57/6/এ বয়স : 39 লিঙ্গ : মহিলা ফটো উপলব্ধ	RDH1248624
420 নাম : মানিক কর্মকার পিতার নাম: সুধীর কর্মকার বাড়ির নং : 57/7 বয়স : 45 লিঙ্গ : পুরুষ ফটো উপলব্ধ	JRG3647914	421 নাম : পারমিতা কর্মকার স্বামীর নাম: মানিক কর্মকার বাড়ির নং : 57/7 বয়স : 43 লিঙ্গ : মহিলা ফটো উপলব্ধ	JRG3031069	422 নাম : উমারানী সিনহা স্বামীর নাম: প্রবাল সিনহা বাড়ির নং : 57/7 বয়স : 62 লিঙ্গ : মহিলা ফটো উপলব্ধ	WB/10/063/741798
423 নাম : প্রনয় কুমার সিনহা পিতার নাম: প্রবাল সিনহা বাড়ির নং : 57/7 বয়স : 46 লিঙ্গ : পুরুষ ফটো উপলব্ধ	JRG3031051	424 নাম : অর্পিতা সিনহা(ঘোষ) স্বামীর নাম: প্রনয় কুমার সিনহা বাড়ির নং : 57/7 বয়স : 41 লিঙ্গ : মহিলা ফটো উপলব্ধ	RDH1510494	425 নাম : জুই আচার্ঘি সিহ্না স্বামীর নাম: সুমন সিহ্না বাড়ির নং : 57/7/এ বয়স : 31 লিঙ্গ : মহিলা ফটো উপলব্ধ	RDH1663384
426 নাম : সিদ্ধান্ত সিনহা পিতার নাম: বলরাম চন্দ্র সিনহা বাড়ির নং : 57/7/A বয়স : 72 লিঙ্গ : পুরুষ ফটো উপলব্ধ	JRG1359199	427 নাম : সুমন সিনহা পিতার নাম: সিদ্ধান্ত সিনহা বাড়ির নং : 57/7/A বয়স : 36 লিঙ্গ : পুরুষ ফটো উপলব্ধ	JRG4146445	428 নাম : রুপালী সিনহা স্বামীর নাম: সিদ্ধান্ত সিনহা বাড়ির নং : 57/7/এ বয়স : 56 লিঙ্গ : মহিলা ফটো উপলব্ধ	RDH2801173
429 নাম : দেবদ্রিত মারিক পিতার নাম: দেবরত মারিক বাড়ির নং : 57/9 বয়স : 30 লিঙ্গ : পুরুষ ফটো উপলব্ধ	RDH2501831	430 নাম : রীতা রানী মণ্ডল(সাহা) স্বামীর নাম: প্রবীর নারায়ন সাহা বাড়ির নং : 58 বয়স : 56 লিঙ্গ : মহিলা ফটো উপলব্ধ	WB/10/063/741811	431 নাম : প্রবীর নারায়ন সাহা পিতার নাম: ললিত মোহন সাহা বাড়ির নং : 58 বয়স : 64 লিঙ্গ : পুরুষ ফটো উপলব্ধ	WB/10/063/741809
432 নাম : ঋত্বিক সাহা পিতার নাম: প্রবীর নারায়ন সাহা বাড়ির নং : 58 বয়স : 31 লিঙ্গ : পুরুষ ফটো উপলব্ধ	RDH1704915	433 নাম : জয়ীতা সাহা পিতার নাম: প্রবীর নারায়ন সাহা বাড়ির নং : 58 বয়স : 28 লিঙ্গ : মহিলা ফটো উপলব্ধ	RDH2007482	434 নাম : চপলা প্রামাণিক স্বামীর নাম: সুশীল কুমার প্রামাণিক বাড়ির নং : 58/1 বয়স : 64 লিঙ্গ : মহিলা ফটো উপলব্ধ	RDH2571891

435	RDH2571883	436	JRG3951431	437	WB/10/063/741827
নাম : শোভন কুমার প্রামাণিক পিতার নাম: সুনীল কুমার প্রামাণিক বাড়ির নং : 58/1 বয়স : 49 লিঙ্গ : পুরুষ	ফটো উপলব্ধ	নাম : সায়ন্তন প্রামাণিক পিতার নাম: সুনীল কুমার প্রামাণিক বাড়ির নং : 58/1 বয়স : 42 লিঙ্গ : পুরুষ	ফটো উপলব্ধ	নাম : কবিতাময়ী চৌধুরী পিতার নাম: দ্বিজেন্দ্রনাথ চৌধুরী বাড়ির নং : 61 বয়স : 71 লিঙ্গ : মহিলা	ফটো উপলব্ধ
438	WB/10/063/741817	439	WB/10/063/741818	440	WB/10/063/741820
নাম : জীবেন্দ্র চৌধুরী পিতার নাম: দ্বিজেন্দ্রনাথ চৌধুরী বাড়ির নং : 61 বয়স : 88 লিঙ্গ : পুরুষ	ফটো উপলব্ধ	নাম : সুপ্রভা চৌধুরী স্বামীর নাম: জীবেন্দ্র চৌধুরী বাড়ির নং : 61 বয়স : 81 লিঙ্গ : মহিলা	ফটো উপলব্ধ	নাম : সূদীপ্ত চৌধুরী পিতার নাম: জীবেন্দ্র চৌধুরী বাড়ির নং : 61 বয়স : 53 লিঙ্গ : পুরুষ	ফটো উপলব্ধ
441	WB/10/063/741819	442	RDH2671477	443	RDH0330118
নাম : সুবীর চৌধুরী পিতার নাম: জীবেন্দ্রনাথ চৌধুরী বাড়ির নং : 61 বয়স : 58 লিঙ্গ : পুরুষ	ফটো উপলব্ধ	নাম : সুরজিৎ চৌধুরী পিতার নাম: জীবেন্দ্র চৌধুরী বাড়ির নং : 61 বয়স : 48 লিঙ্গ : পুরুষ	ফটো উপলব্ধ	নাম : কমলিকা চৌধুরী স্বামীর নাম: সুবীর চৌধুরী বাড়ির নং : 61 বয়স : 47 লিঙ্গ : মহিলা	ফটো উপলব্ধ
444	WB/10/063/741824	445	JRG3078250	446	JRG1731694
নাম : সুব্রত চৌধুরী পিতার নাম: জ্যোতির্ময়েন্দু চৌধুরী বাড়ির নং : 61/1 বয়স : 49 লিঙ্গ : পুরুষ	ফটো উপলব্ধ	নাম : ভাস্কর চৌধুরী পিতার নাম: জ্যোতির্ময়েন্দু চৌধুরী বাড়ির নং : 61/1 বয়স : 41 লিঙ্গ : পুরুষ	ফটো উপলব্ধ	নাম : তপন কুমার দাস পিতার নাম: শৈলেন দাস বাড়ির নং : 63/2 বয়স : 58 লিঙ্গ : পুরুষ	ফটো উপলব্ধ
447	JRG1731678	448	RDH0330209	449	RDH2007516
নাম : কাকুলী দাস স্বামীর নাম: তপন কুমার দাস বাড়ির নং : 63/2 বয়স : 53 লিঙ্গ : মহিলা	ফটো উপলব্ধ	নাম : অভিষেক দাস পিতার নাম: তপন কুমার দাস বাড়ির নং : 63/2 বয়স : 37 লিঙ্গ : পুরুষ	ফটো উপলব্ধ	নাম : অনিকেত দাস পিতার নাম: তপন দাস বাড়ির নং : 63/2 বয়স : 29 লিঙ্গ : পুরুষ	ফটো উপলব্ধ
450	RDH1100007	451	RDH2809192	452	JRG4108866
নাম : সোমা চৌধুরী স্বামীর নাম: শুভাশিষ চৌধুরী বাড়ির নং : 64 বয়স : 39 লিঙ্গ : মহিলা	ফটো উপলব্ধ	নাম : সৌমেন বাগচী পিতার নাম: সমরেশ চন্দ্র বাগচী বাড়ির নং : 65 বয়স : 50 লিঙ্গ : পুরুষ	ফটো উপলব্ধ	নাম : মধুমিতা ঘোষ বাগচী স্বামীর নাম: সৌমেন বাগচী বাড়ির নং : ৬৫ বয়স : 36 লিঙ্গ : মহিলা	ফটো উপলব্ধ
453	RDH1100064	454	JRG3951340	455	RDH2526465
নাম : কৌন্তভ ঘোষ পিতার নাম: সুনীল ঘোষ বাড়ির নং : 65 বয়স : 37 লিঙ্গ : পুরুষ	ফটো উপলব্ধ	নাম : পুষ্প বাগচী স্বামীর নাম: সমরেশ চন্দ্র বাগচী বাড়ির নং : ৬৫ বাবুলবোনা রোড বয়স : 76 লিঙ্গ : মহিলা	ফটো উপলব্ধ	নাম : প্রতিমা চৌধুরী স্বামীর নাম: কান্তি কৃষ্ণ চৌধুরী বাড়ির নং : 67 বয়স : 82 লিঙ্গ : মহিলা	ফটো উপলব্ধ
456	JRG1359488	457	JRG3576527	458	RDH2494565
নাম : কিশোর কৃষ্ণ চৌধুরী পিতার নাম: কান্তি কৃষ্ণ চৌধুরী বাড়ির নং : 67 বয়স : 61 লিঙ্গ : পুরুষ	ফটো উপলব্ধ	নাম : সোমা চৌধুরী স্বামীর নাম: কিশোর কৃষ্ণ চৌধুরী বাড়ির নং : 67 বয়স : 49 লিঙ্গ : মহিলা	ফটো উপলব্ধ	নাম : কৌশিকী চৌধুরী পিতার নাম: কিশোর কৃষ্ণ চৌধুরী বাড়ির নং : 67 বয়স : 24 লিঙ্গ : মহিলা	ফটো উপলব্ধ
459	JRG3576568	460	RDH1510551	461	WB/10/063/741841
নাম : শেখর কুমার তাঁ পিতার নাম: সুশান্ত কুমার তাঁ বাড়ির নং : 67/1 বয়স : 40 লিঙ্গ : পুরুষ	ফটো উপলব্ধ	নাম : ইন্দ্রানী তা স্বামীর নাম: সুজয় কুমার তাঁ বাড়ির নং : 67/1 বয়স : 37 লিঙ্গ : মহিলা	ফটো উপলব্ধ	নাম : সুশান্ত তাঁ পিতার নাম: রাধেশ্যাম তাঁ বাড়ির নং : 67/1 বয়স : 62 লিঙ্গ : পুরুষ	ফটো উপলব্ধ
462	RDH2850725	463	JRG1773811	464	RDH1765189
নাম : দুদু রানী তাঁ স্বামীর নাম: সুশান্ত তাঁ বাড়ির নং : 67/1 বয়স : 61 লিঙ্গ : মহিলা	ফটো উপলব্ধ	নাম : সুজয় কুমার তাঁ পিতার নাম: সুশান্তকুমার তাঁ বাড়ির নং : 67/1 বয়স : 45 লিঙ্গ : পুরুষ	ফটো উপলব্ধ	নাম : রুদ্রানী রায়চৌধুরী তাঁ স্বামীর নাম: শেখর কুমার তাঁ বাড়ির নং : 67/1 বয়স : 31 লিঙ্গ : মহিলা	ফটো উপলব্ধ

465 নাম : বিশঙ্ক চন্দ্র মন্ডল পিতার নাম: সুরেশ চন্দ্র মন্ডল বাড়ির নং : 67A বয়স : 79 লিঙ্গ : পুরুষ	RDH2341071 ফটো উপলব্ধ	466 নাম : উমারানী মন্ডল স্বামীর নাম: বিশঙ্ক চন্দ্র মন্ডল বাড়ির নং : 67A বয়স : 67 লিঙ্গ : মহিলা	RDH2341048 ফটো উপলব্ধ	467 নাম : অমিতাভ মন্ডল পিতার নাম: বিশঙ্ক চন্দ্র মন্ডল বাড়ির নং : 67A বয়স : 50 লিঙ্গ : পুরুষ	RDH2341063 ফটো উপলব্ধ
468 নাম : অনিরুদ্ধ মন্ডল পিতার নাম: বিশঙ্ক চন্দ্র মন্ডল বাড়ির নং : 67A বয়স : 49 লিঙ্গ : পুরুষ	JRG3576543 ফটো উপলব্ধ	469 নাম : দ্বিপার্বিতা মন্ডল স্বামীর নাম: অমিতাভ মন্ডল বাড়ির নং : 67A বয়স : 38 লিঙ্গ : মহিলা	JRG3713088 ফটো উপলব্ধ	470 নাম : তমালিকা মন্ডল স্বামীর নাম: অনিরুদ্ধ মন্ডল বাড়ির নং : 67/এ বয়স : 35 লিঙ্গ : মহিলা	RDH2764421 ফটো উপলব্ধ
471 নাম : আরতীরানী মন্ডল স্বামীর নাম: শিবপ্রসাদ মন্ডল বাড়ির নং : 67B বয়স : 83 লিঙ্গ : মহিলা	JRG1359538 ফটো উপলব্ধ	472 নাম : গৌতম মন্ডল পিতার নাম: শিবপ্রসাদ মন্ডল বাড়ির নং : 67B বয়স : 54 লিঙ্গ : পুরুষ	RDH2669364 ফটো উপলব্ধ	473 নাম : সঙ্গীতা মন্ডল স্বামীর নাম: বিমান মন্ডল বাড়ির নং : 67B বয়স : 47 লিঙ্গ : মহিলা	JRG3576535 ফটো উপলব্ধ
474 নাম : চৈতালী মন্ডল স্বামীর নাম: গৌতম মন্ডল বাড়ির নং : 67B বয়স : 45 লিঙ্গ : মহিলা	JRG4054912 ফটো উপলব্ধ	475 নাম : অনিবার্ন মন্ডল মায়ের নাম: সঙ্গীতা মন্ডল বাড়ির নং : 67/বি বয়স : 20 লিঙ্গ : পুরুষ	RDH2834323 ফটো উপলব্ধ	476 নাম : অরবিন্দ কুমার বোকারিয়া পিতার নাম: আমিচাঁদ বোকারিয়া বাড়ির নং : 68 বয়স : 56 লিঙ্গ : পুরুষ	JRG1770551 ফটো উপলব্ধ
477 নাম : রাখী বোকারিয়া স্বামীর নাম: অরবিন্দ কুমার বোকারিয়া বাড়ির নং : 68 বয়স : 53 লিঙ্গ : মহিলা	RDH2571909 ফটো উপলব্ধ	478 নাম : রাজীব বোকারিয়া পিতার নাম: আমিচাঁদ বোকারিয়া বাড়ির নং : 68 বয়স : 49 লিঙ্গ : পুরুষ	WB/10/063/741846 ফটো উপলব্ধ	479 নাম : রোনাক বোকাড়িয়া পিতার নাম: অরবিন্দ বোকাড়িয়া বাড়ির নং : 68 বয়স : 34 লিঙ্গ : পুরুষ	RDH1403039 ফটো উপলব্ধ
480 নাম : গোলাপ দেবী স্বামীর নাম: আমিচাঁদ বোকারিয়া বাড়ির নং : 68 বয়স : 80 লিঙ্গ : মহিলা	WB/10/063/741844 ফটো উপলব্ধ	481 নাম : নৃপেন্দ্র দাস পিতার নাম: শিশির দাস বাড়ির নং : 83/2/3 বয়স : 85 লিঙ্গ : পুরুষ	WB/10/063/747154 ফটো উপলব্ধ	482 নাম : সমীরন দাস পিতার নাম: নৃপেন্দ্র দাস বাড়ির নং : 83/2/3 বয়স : 57 লিঙ্গ : পুরুষ	RDH2522910 ফটো উপলব্ধ
483 নাম : অগ্নিভ দাস পিতার নাম: সমীরন দাস বাড়ির নং : 83/2/3 বয়স : 20 লিঙ্গ : পুরুষ	RDH2834364 ফটো উপলব্ধ	484 নাম : মলয় দাস পিতার নাম: নৃপেন্দ্র দাস বাড়ির নং : 83/2/3 বয়স : 53 লিঙ্গ : পুরুষ	WB/10/063/747157 ফটো উপলব্ধ	485 নাম : দেবমাল্যা দাস পিতার নাম: মলয় দাস বাড়ির নং : 83/2/3 বয়স : 20 লিঙ্গ : পুরুষ	RDH2834299 ফটো উপলব্ধ
486 নাম : অস্মিতা সাহা(দাস) স্বামীর নাম: সমীরন দাস বাড়ির নং : 83/2/3 বয়স : 47 লিঙ্গ : মহিলা	JCZ1482520 ফটো উপলব্ধ	487 নাম : সঞ্চয়িতা সরকার স্বামীর নাম: সৈকতেন্দু সরকার বাড়ির নং : 85/1 বয়স : 30 লিঙ্গ : মহিলা	RDH1765155 ফটো উপলব্ধ	488 নাম : কামনা বিশ্বাস স্বামীর নাম: হিতেন্দ্র গোপাল বিশ্বাস বাড়ির নং : 90/1 বয়স : 81 লিঙ্গ : মহিলা	WB/10/063/747204 ফটো উপলব্ধ
489 নাম : সুজিত বিশ্বাস পিতার নাম: হিতেন্দ্র গোপাল বিশ্বাস বাড়ির নং : 90/1 বয়স : 54 লিঙ্গ : পুরুষ	WB/10/063/747205 ফটো উপলব্ধ	490 নাম : অনিবার্ন মজুমদার পিতার নাম: অনিরুদ্ধ মজুমদার বাড়ির নং : এন0028 বয়স : 26 লিঙ্গ : পুরুষ	RDH2299907 ফটো উপলব্ধ	491 নাম : রিংকা হালদার পিতার নাম: শিবপ্রসাদ হালদার বাড়ির নং : এন44/9/3 বয়স : 34 লিঙ্গ : মহিলা	NUM1617380 ফটো উপলব্ধ
492 নাম : সৃজানি সাহা পিতার নাম: শৈলেশ্বর সাহা বাড়ির নং : এন000 বয়স : 20 লিঙ্গ : মহিলা	RDH2834414 ফটো উপলব্ধ	493 নাম : কাজল বালা সরদার স্বামীর নাম: ক্ষিতীশ্বর সরদার বাড়ির নং : নং 88/2/ভী বয়স : 63 লিঙ্গ : মহিলা	RDH2453017 ফটো উপলব্ধ	494 নাম : রত্নশ্রী ঘোষ পিতার নাম: রাজকুমার ঘোষ বাড়ির নং : 5এ আকাঙ্ক্ষা এ্যাপার্টমেন্ট বয়স : 19 লিঙ্গ : মহিলা	RDH2865863 ফটো উপলব্ধ

495	RDH2872547
নাম : সৌভিক চৌধুরী পিতার নাম: সুবীর চৌধুরী বাড়ির নং : 61 বয়স : 19 লিঙ্গ : পুরুষ	ফটো উপলব্ধ

Q 496	RDH2872562
নাম : সুশোভন চৌধুরী পিতার নাম: সুভাষিণী চৌধুরী বাড়ির নং : ৭নং 0064 বয়স : 21 লিঙ্গ : পুরুষ	ফটো উপলব্ধ

497	RDH2875490
নাম : সোহম সামন্ত পিতার নাম: সুদীপ সামন্ত বাড়ির নং : 44/6/বি বয়স : 19 লিঙ্গ : পুরুষ	ফটো উপলব্ধ

498	RDH2883718
নাম : স্বর্ণালী ঘোষ পিতার নাম: স্বপন কুমার ঘোষ বাড়ির নং : 2/ডি,দিগন্ত আবাসন বয়স : 20 লিঙ্গ : মহিলা	ফটো উপলব্ধ

499	GRZ3085024
নাম : শিবনাথ কর্মকার পিতার নাম: তরুণ কুমার কর্মকার বাড়ির নং : 45 বয়স : 40 লিঙ্গ : পুরুষ	ফটো উপলব্ধ

নির্বাচক সংখ্যার সারসংক্ষেপ :								
A) নির্বাচকের সংখ্যা :								
	নির্বাচক তালিকার প্রকৃতি	নির্বাচক তালিকার পরিচিতি :	নির্বাচকের সংখ্যা :					
			পুরুষ	মহিলা	তৃতীয় লিঙ্গ	মোট		
I	মূল তালিকা	মূল তালিকা	বিশেষ নিবিড় সংশোধনী ২০২৬-এর চূড়ান্ত ভোটার তালিকা		257	242	0	499
II	1- সংযোজন তালিকা	সংযোজনী 1	বিশেষ সংক্ষিপ্ত সংশোধন 2026		0	0	0	0
III	2- বিয়োজন তালিকা	সংযোজনী 1	বিশেষ সংক্ষিপ্ত সংশোধন 2026		2	2	0	4
IV	'লিঙ্গ ক্ষেত্রের' পরিবর্তনের কারণে পার্থক্য			0	0	0	0	
নির্বাচকের মোট সংখ্যা (I+II-III+IV)				255	240	0	495	
B) ক্রটি সংশোধনের সংখ্যা :								
নির্বাচক তালিকার প্রকৃতি	নির্বাচক তালিকার পরিচিতি :	ক্রটি সংশোধনের সংখ্যা :						
সংযোজনী 1	বিশেষ সংক্ষিপ্ত সংশোধন 2026	0						

নির্বাচক নিবন্ধন আধিকারিকের স্বাক্ষর

E-মৃত, S-স্থানান্তরিত, R-একাধিকবার অন্তর্ভুক্ত, M-নিখোঁজ, Q-যোগ্য নহে