

নির্বাচক তালিকা 2026 S25 পশ্চিমবঙ্গ

বিধানসভা নির্বাচনক্ষেত্রের নং, নাম ও সংরক্ষণের স্থিতি : 75 - ডোমকল (সাধারণ)		অংশ নং : 215																			
বিধানসভা নির্বাচনক্ষেত্রটি যে লোকসভা নির্বাচনক্ষেত্রের / ক্ষেত্রসমূহের অন্তর্ভুক্ত তার নং, নাম ও সংরক্ষণ স্থিতি : 11 - মুর্শিদাবাদ (সাধারণ)																					
1. সংশোধনের পূর্ণ বিবরণ																					
সংশোধনের বৎসর :	2026	নির্বাচক তালিকার পরিচিতি :																			
ভিত্তি তারিখ :	01-01-2026	বিশেষ নিবিড় সংশোধনী ২০২৬-এর চূড়ান্ত ভোটার তালিকা																			
সংশোধনের প্রকৃতি :	বিশেষ নিবিড় সংশোধনী 2026																				
প্রকাশনার তারিখ :	28-02-2026																				
2. অংশ ও নির্বাচনী এলাকার পূর্ণ বিবরণ :																					
অংশের ভাগ নং ও নাম :																					
1-পাড়া-রায়পুর মধ্যপাড়া		<table border="1"> <tr> <td>প্রধান শহর/গ্রাম</td> <td>: রায়পুর</td> </tr> <tr> <td>ওয়ার্ড</td> <td>:</td> </tr> <tr> <td>থানা</td> <td>: ডোমকল</td> </tr> <tr> <td>গ্রাম পঞ্চগায়েত</td> <td>: রায়পুর</td> </tr> <tr> <td>ব্লক</td> <td>: ডোমকল</td> </tr> <tr> <td>মহকুমা</td> <td>: ডোমকল</td> </tr> <tr> <td>জেলা</td> <td>: মুর্শিদাবাদ</td> </tr> <tr> <td>পিন</td> <td>: 742303</td> </tr> </table>				প্রধান শহর/গ্রাম	: রায়পুর	ওয়ার্ড	:	থানা	: ডোমকল	গ্রাম পঞ্চগায়েত	: রায়পুর	ব্লক	: ডোমকল	মহকুমা	: ডোমকল	জেলা	: মুর্শিদাবাদ	পিন	: 742303
প্রধান শহর/গ্রাম	: রায়পুর																				
ওয়ার্ড	:																				
থানা	: ডোমকল																				
গ্রাম পঞ্চগায়েত	: রায়পুর																				
ব্লক	: ডোমকল																				
মহকুমা	: ডোমকল																				
জেলা	: মুর্শিদাবাদ																				
পিন	: 742303																				
3. ভোট গ্রহন কেন্দ্রের পূর্ণ বিবরণ :																					
ভোট গ্রহন কেন্দ্রের নং, নাম :		ভোট গ্রহন কেন্দ্রের শ্রেণী :		গ্রামীণ																	
215 - রায়পুর প্রাইমারী স্কুল		এই অংশে সহায়ক ভোটগ্রহন কেন্দ্রের সংখ্যা		0																	
ভোট গ্রহন কেন্দ্রের ঠিকানা :		:																			
রায়পুর প্রাইমারী স্কুল, রুম-২, রায়পুর																					
4. নির্বাচকের সংখ্যা :																					
প্রথম ক্রমিক নং	শেষ ক্রমিক নং	মোট সংখ্যা																			
		পুরুষ	মহিলা	তৃতীয় লিঙ্গ	মোট																
1	1005	534	471	0	1005																

নির্বাচক নিবন্ধন আধিকারিকের স্বাক্ষর

Nazri Naksha

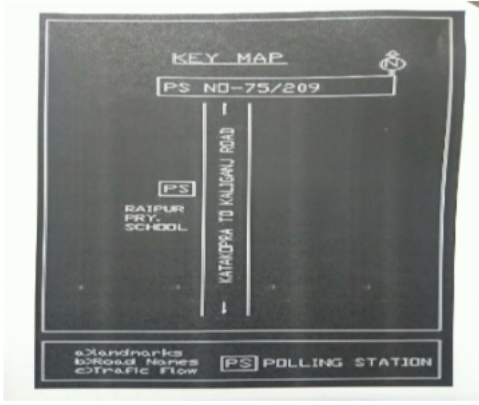

Google Map View



Polling Station Building Front View



Polling Station Front View



Cad View

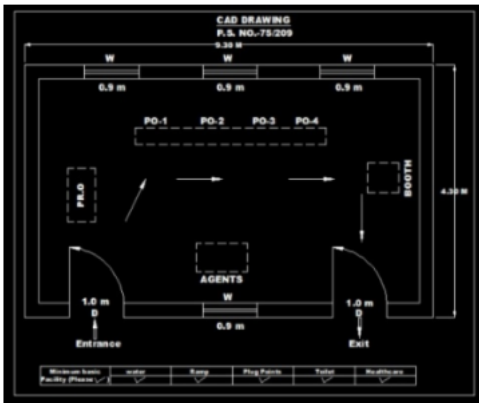

Key MAP View

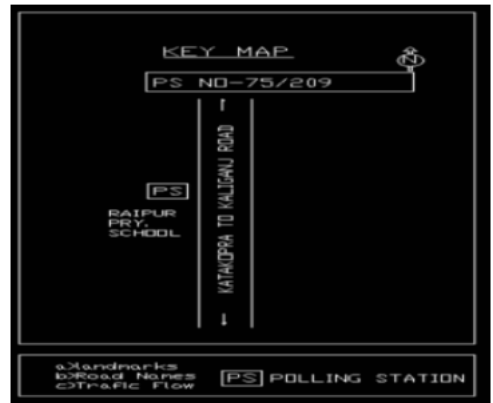

বিধানসভা নির্বাচনক্ষেত্রের নং, নাম : 75-ডোমকল
ভাগ নং, নাম : 1-পাড়া-রায়পুর মধ্যপাড়া

1 নাম : সাহেদা বিবি স্বামীর নাম: তোজাম মণ্ডল বাড়ির নং : n0159 বয়স : 36 লিঙ্গ : মহিলা	ZQN1337088 ফটো উপলব্ধ	2 নাম : ফুলটুরা বিবি স্বামীর নাম: মাইনুদ্দিন মণ্ডল বাড়ির নং : n0151 বয়স : 35 লিঙ্গ : মহিলা	ZQN1209717 ফটো উপলব্ধ	3 নাম : রিম্পা খাতুন বিবি স্বামীর নাম: আনারুল সেখ বাড়ির নং : n0078 বয়স : 29 লিঙ্গ : মহিলা	ZQN1754803 ফটো উপলব্ধ
4 নাম : আনারুল সেখ পিতার নাম: অজিজুল সেখ বাড়ির নং : n0078 বয়স : 38 লিঙ্গ : পুরুষ	ZQN1050509 ফটো উপলব্ধ	5 নাম : মেনকা বিবি স্বামীর নাম: নাজিমুদ্দিন সেখ বাড়ির নং : n0146 বয়স : 47 লিঙ্গ : মহিলা	MWR2679082 ফটো উপলব্ধ	6 নাম : শিল্পী খাতুন বিবি স্বামীর নাম: হাসানুরজামান বাড়ির নং : n0165 বয়স : 31 লিঙ্গ : মহিলা	ZQN1754472 ফটো উপলব্ধ
7 নাম : তাজমুল সেখ পিতার নাম: মোজাম্মেল সেখ বাড়ির নং : n0109 বয়স : 28 লিঙ্গ : পুরুষ	ZQN1845254 ফটো উপলব্ধ	8 নাম : আমির হামজা সেখ পিতার নাম: রফিকুল সেখ বাড়ির নং : n0107 বয়স : 28 লিঙ্গ : পুরুষ	ZQN1845262 ফটো উপলব্ধ	9 নাম : পাপিয়া খাতুন পিতার নাম: ছায়নুদ্দিন সেখ বাড়ির নং : n0107 বয়স : 28 লিঙ্গ : মহিলা	ZQN1845346 ফটো উপলব্ধ
10 নাম : ফিরোজা বিবি সেখ স্বামীর নাম: ছালাম সেখ বাড়ির নং : n0076 বয়স : 49 লিঙ্গ : মহিলা	MWR1689660 ফটো উপলব্ধ	11 নাম : সালাম সেখ পিতার নাম: ছামু সেখ বাড়ির নং : n0076 বয়স : 46 লিঙ্গ : পুরুষ	MWR1689942 ফটো উপলব্ধ	12 নাম : তাজিরা বিবি স্বামীর নাম: ইসরাইল সেখ বাড়ির নং : n0070 বয়স : 48 লিঙ্গ : মহিলা	MWR1616747 ফটো উপলব্ধ
13 নাম : সরিফুল সেখ পিতার নাম: ইসরাইল সেখ বাড়ির নং : n0070 বয়স : 30 লিঙ্গ : পুরুষ	ZQN1754712 ফটো উপলব্ধ	14 নাম : আসেদা বিবি স্বামীর নাম: আমরুল সেখ বাড়ির নং : n0073 বয়স : 63 লিঙ্গ : মহিলা	MWR1619212 ফটো উপলব্ধ	15 নাম : আনারুল সেখ পিতার নাম: আমরুল সেখ বাড়ির নং : n0073 বয়স : 46 লিঙ্গ : পুরুষ	MWR1613926 ফটো উপলব্ধ
16 নাম : ছানুয়ারা বিবি স্বামীর নাম: আনারুল সেখ বাড়ির নং : n0073 বয়স : 43 লিঙ্গ : মহিলা	MWR2216729 ফটো উপলব্ধ	17 নাম : নাজরুল সেখ পিতার নাম: চমতকার সেখ বাড়ির নং : n0073 বয়স : 54 লিঙ্গ : পুরুষ	MWR1689041 ফটো উপলব্ধ	18 নাম : ভানু বিবি স্বামীর নাম: করিম সেখ বাড়ির নং : n0112 বয়স : 76 লিঙ্গ : মহিলা	MWR1618180 ফটো উপলব্ধ
19 নাম : জানারুল সেখ পিতার নাম: করিম সেখ বাড়ির নং : n0112 বয়স : 48 লিঙ্গ : পুরুষ	MWR2334878 ফটো উপলব্ধ	20 নাম : সরিফা বিবি স্বামীর নাম: জানারুল সেখ বাড়ির নং : n0112 বয়স : 39 লিঙ্গ : মহিলা	ZQN0774505 ফটো উপলব্ধ	21 নাম : নুরসেলিম সেখ পিতার নাম: সালাম সেখ বাড়ির নং : এন0076 বয়স : 25 লিঙ্গ : পুরুষ	ZQN2119139 ফটো উপলব্ধ
22 নাম : পিঙ্কি খাতুন পিতার নাম: আকালি সেখ বাড়ির নং : নং 108 বয়স : 24 লিঙ্গ : মহিলা	ZQN2453975 ফটো উপলব্ধ	23 নাম : সকিনা বিবি স্বামীর নাম: মসলেম সেখ বাড়ির নং : n0180 বয়স : 49 লিঙ্গ : মহিলা	MWR1619451 ফটো উপলব্ধ	24 নাম : ছুরাতন বেগম স্বামীর নাম: শিফাজ্জ সেখ বাড়ির নং : n0070 বয়স : 70 লিঙ্গ : মহিলা	MWR1620566 ফটো উপলব্ধ
25 নাম : সাহাবুল সেখ পিতার নাম: নাজরুল সেখ বাড়ির নং : n0073 বয়স : 31 লিঙ্গ : পুরুষ	ZQN1537026 ফটো উপলব্ধ	26 নাম : আবু তালহা সেখ পিতার নাম: সাহাবুদ্দিন সেখ বাড়ির নং : n0107 বয়স : 27 লিঙ্গ : পুরুষ	ZQN1924752 ফটো উপলব্ধ	27 নাম : তারিক আজিজ সেখ পিতার নাম: সাহাবুদ্দিন সেখ বাড়ির নং : N0107 বয়স : 25 লিঙ্গ : পুরুষ	ZQN2016384 ফটো উপলব্ধ
28 নাম : ফাওজুল কাবীর সেখ পিতার নাম: সাহাবুদ্দিন সেখ বাড়ির নং : n0107 বয়স : 34 লিঙ্গ : পুরুষ	ZQN1336288 ফটো উপলব্ধ	29 নাম : টুলু বিবি স্বামীর নাম: ফরমান সেখ বাড়ির নং : n0141 বয়স : 58 লিঙ্গ : মহিলা	MWR1614346 ফটো উপলব্ধ	30 নাম : রসিদা বিবি স্বামীর নাম: মাহাতাব মিঞা বাড়ির নং : n0163 বয়স : 43 লিঙ্গ : মহিলা	MWR2697407 ফটো উপলব্ধ

বিধানসভা নির্বাচনক্ষেত্রের নং, নাম : 75-ডোমকল
ভাগ নং, নাম : 1-পাড়া-রায়পুর মধ্যপাড়া

31	ZQN2565695	ফটো উপলব্ধ	32	MWR1616754	ফটো উপলব্ধ	33	ZQN1336759	ফটো উপলব্ধ
নাম : সীমা খাতুন পিতার নাম: ইত্তাজুল সেখ বাড়ির নং : এন0107 বয়স : 23 লিঙ্গ : মহিলা			নাম : মফেজুল সেখ পিতার নাম: নিফাজ সেখ বাড়ির নং : n0070 বয়স : 52 লিঙ্গ : পুরুষ			নাম : রুপালী বিবি স্বামীর নাম: মফেজুল সেখ বাড়ির নং : n0070 বয়স : 33 লিঙ্গ : মহিলা		
34	MWR1610708	ফটো উপলব্ধ	35	MWR1688951	ফটো উপলব্ধ	36	MWR1621309	ফটো উপলব্ধ
নাম : মহাত সেখ পিতার নাম: নিফাজ সেখ বাড়ির নং : n0070 বয়স : 47 লিঙ্গ : পুরুষ			নাম : ইসরাইল সেখ পিতার নাম: হজরত সেখ বাড়ির নং : n0070 বয়স : 54 লিঙ্গ : পুরুষ			নাম : ছায়নুদ্দিন সেখ পিতার নাম: খেদু সেখ বাড়ির নং : n0107 বয়স : 58 লিঙ্গ : পুরুষ		
37	MWR1616077	ফটো উপলব্ধ	38	MWR1612563	ফটো উপলব্ধ	39	MWR1621515	ফটো উপলব্ধ
নাম : কোহিনুর বিবি স্বামীর নাম: ছায়নুদ্দিন সেখ বাড়ির নং : n0107 বয়স : 53 লিঙ্গ : মহিলা			নাম : মহিদুল সেখ পিতার নাম: খেদু সেখ বাড়ির নং : n0107 বয়স : 51 লিঙ্গ : পুরুষ			নাম : মেহেরনগার বিবি সেখ স্বামীর নাম: মহিদুল সেখ বাড়ির নং : n0107 বয়স : 48 লিঙ্গ : মহিলা		
40	ZQN1754761	ফটো উপলব্ধ	41	MWR2599561	ফটো উপলব্ধ	42	MWR2599579	ফটো উপলব্ধ
নাম : গোলাম মোর্তজা পিতার নাম: মহিদুল সেখ বাড়ির নং : n0107 বয়স : 31 লিঙ্গ : পুরুষ			নাম : রফিকুল সেখ পিতার নাম: খেদু সেখ বাড়ির নং : n0107 বয়স : 44 লিঙ্গ : পুরুষ			নাম : করিমা খাতুন(বিবি) স্বামীর নাম: রফিকুল সেখ বাড়ির নং : n0107 বয়স : 40 লিঙ্গ : মহিলা		
43	MWR1614130	ফটো উপলব্ধ	44	MWR1615392	ফটো উপলব্ধ	45	MWR1618164	ফটো উপলব্ধ
নাম : মানয়ারা বিবি স্বামীর নাম: সুহানুদ্দিন সেখ বাড়ির নং : n0107 বয়স : 54 লিঙ্গ : মহিলা			নাম : জাহিমা বিবি স্বামীর নাম: কলিমুদ্দিন বাড়ির নং : n0108 বয়স : 71 লিঙ্গ : মহিলা			নাম : অমিয় বিবি স্বামীর নাম: হাচেন সেখ বাড়ির নং : n0108 বয়স : 60 লিঙ্গ : মহিলা		
46	ZQN2712933	ফটো উপলব্ধ	47	MWR1610971	ফটো উপলব্ধ	48	UJM2707966	ফটো উপলব্ধ
নাম : সারভিনা খাতুন স্বামীর নাম: সরিফুল সেখ বাড়ির নং : এন0070 বয়স : 21 লিঙ্গ : মহিলা			নাম : সরিয়া বেওয়া মায়ের নাম: আমিনা বেওয়া বাড়ির নং : n0078 বয়স : 59 লিঙ্গ : মহিলা			নাম : সুপ্রিয়া প্রামানিক স্বামীর নাম: রাজীব শীল বাড়ির নং : এন0010 বয়স : 22 লিঙ্গ : পুরুষ		
49	MWR1619915	ফটো উপলব্ধ	50	MWR1615400	ফটো উপলব্ধ	51	MWR1621499	ফটো উপলব্ধ
নাম : সমসের সেখ পিতার নাম: কলিমুদ্দিন সেখ বাড়ির নং : n0108 বয়স : 53 লিঙ্গ : পুরুষ			নাম : তাজিলা বিবি স্বামীর নাম: সমসের সেখ বাড়ির নং : n0108 বয়স : 50 লিঙ্গ : মহিলা			নাম : আকালি সেখ পিতার নাম: কলিমুদ্দিন সেখ বাড়ির নং : n0108 বয়স : 49 লিঙ্গ : পুরুষ		
52	MWR1689173	ফটো উপলব্ধ	53	ZQN1050566	ফটো উপলব্ধ	54	ZQN1670199	ফটো উপলব্ধ
নাম : টুলু বিবি স্বামীর নাম: আকালি সেখ বাড়ির নং : n0108 বয়স : 46 লিঙ্গ : মহিলা			নাম : সুরাফ সেখ মায়ের নাম: জাহেমা বেওয়া বাড়ির নং : n0108 বয়স : 41 লিঙ্গ : পুরুষ			নাম : তছবিয়া বিবি স্বামীর নাম: সুরাফ সেখ বাড়ির নং : n0108 বয়স : 30 লিঙ্গ : মহিলা		
55	MWR1619261	ফটো উপলব্ধ	56	MWR1618503	ফটো উপলব্ধ	57	MWR1614197	ফটো উপলব্ধ
নাম : তুজামোল সেখ পিতার নাম: মহাসেন সেখ বাড়ির নং : n0109 বয়স : 50 লিঙ্গ : পুরুষ			নাম : মদিনা বিবি স্বামীর নাম: তুজামোল সেখ বাড়ির নং : n0109 বয়স : 47 লিঙ্গ : মহিলা			নাম : সরলা বিবি স্বামীর নাম: যাদু সেখ বাড়ির নং : n0109 বয়স : 71 লিঙ্গ : মহিলা		
58	MWR1620376	ফটো উপলব্ধ	59	ZQN1336734	ফটো উপলব্ধ	60	ZQN1336742	ফটো উপলব্ধ
নাম : হাজেরা বিবি স্বামীর নাম: মোজাম্মেল সেখ বাড়ির নং : n0109 বয়স : 51 লিঙ্গ : মহিলা			নাম : হাসিনা খাতুন পিতার নাম: মুজাম্মেল সেখ বাড়ির নং : n0109 বয়স : 36 লিঙ্গ : মহিলা			নাম : মিরাজুল সেখ পিতার নাম: মুজাম্মেল সেখ বাড়ির নং : n0109 বয়স : 34 লিঙ্গ : পুরুষ		

61 নাম : আনুরা বিবি স্বামীর নাম: খেদু সেখ বাড়ির নং : n0107 বয়স : 78 লিঙ্গ : মহিলা	MWR1621432 ফটো উপলব্ধ	62 নাম : সেলিনা খাতুন বিবি স্বামীর নাম: মহাত সেখ বাড়ির নং : n0070 বয়স : 34 লিঙ্গ : মহিলা	ZQN1982347 ফটো উপলব্ধ	63 নাম : টুম্পা বিবি স্বামীর নাম: মিরাজুল সেখ বাড়ির নং : n0109 বয়স : 27 লিঙ্গ : মহিলা	ZQN1990472 ফটো উপলব্ধ
64 নাম : হাসানুরজামান পিতার নাম: লালু মণ্ডল বাড়ির নং : n0166 বয়স : 37 লিঙ্গ : পুরুষ	ZQN1050459 ফটো উপলব্ধ	65 নাম : সাখিনা বিবি স্বামীর নাম: সেনু সেখ বাড়ির নং : n0148 বয়স : 35 লিঙ্গ : মহিলা	ZQN1336395 ফটো উপলব্ধ	66 নাম : আজিজুল সেখ পিতার নাম: মহাসেন সেখ বাড়ির নং : n0109 বয়স : 46 লিঙ্গ : পুরুষ	MWR1618610 ফটো উপলব্ধ
67 নাম : খঞ্জনা বিবি স্বামীর নাম: আজিজুল সেখ বাড়ির নং : n0109 বয়স : 37 লিঙ্গ : মহিলা	MWR2599520 ফটো উপলব্ধ	68 নাম : জনি সেখ পিতার নাম: জানারুল সেখ বাড়ির নং : এন0112 বয়স : 23 লিঙ্গ : পুরুষ	ZQN2557130 ফটো উপলব্ধ	69 নাম : রিম্পা মণ্ডল পিতার নাম: নিরেন মণ্ডল বাড়ির নং : এন0019 বয়স : 30 লিঙ্গ : মহিলা	RVD1626027 ফটো উপলব্ধ
70 নাম : সুজন সেখ পিতার নাম: আনারুল সেখ বাড়ির নং : এন0073 বয়স : 23 লিঙ্গ : পুরুষ	ZQN2557338 ফটো উপলব্ধ	71 নাম : জসিম সেখ পিতার নাম: আজিজুল সেখ বাড়ির নং : n0109 বয়স : 22 লিঙ্গ : পুরুষ	ZQN2634251 ফটো উপলব্ধ	72 নাম : অমিত কুমার কুণ্ডু পিতার নাম: দুলাল কুণ্ডু বাড়ির নং : n0025 বয়স : 30 লিঙ্গ : পুরুষ	ZQN1670033 ফটো উপলব্ধ
73 নাম : সুমিতা কুণ্ডু স্বামীর নাম: দুলালচন্দ্র কুণ্ডু বাড়ির নং : n0025 বয়স : 48 লিঙ্গ : মহিলা	MWR1614825 ফটো উপলব্ধ	74 নাম : দুলালচন্দ্র কুণ্ডু পিতার নাম: রেনুপদ কুণ্ডু বাড়ির নং : n0025 বয়স : 54 লিঙ্গ : পুরুষ	MWR1613587 ফটো উপলব্ধ	75 নাম : শঙ্করী কুণ্ডু স্বামীর নাম: রেনুপদ কুণ্ডু বাড়ির নং : n0025 বয়স : 82 লিঙ্গ : মহিলা	ZQN1336197 ফটো উপলব্ধ
76 নাম : হুমায়ুন কবীর পিতার নাম: রফিকুল শেখ বাড়ির নং : 107 বয়স : 24 লিঙ্গ : পুরুষ	ZQN2442143 ফটো উপলব্ধ	77 নাম : মোমিনা খাতুন স্বামীর নাম: হুমায়ুন কবীর বাড়ির নং : এন0107 বয়স : 23 লিঙ্গ : মহিলা	ZQN2599975 ফটো উপলব্ধ	78 নাম : পুষ্পেন্দ্র কর্মকার পিতার নাম: টিকু কর্মকার বাড়ির নং : n0057 বয়স : 22 লিঙ্গ : পুরুষ	ZQN2636348 ফটো উপলব্ধ
79 নাম : টিনা কর্মকার পিতার নাম: বহিষ্ণু কর্মকার বাড়ির নং : এন0051 বয়স : 22 লিঙ্গ : মহিলা	ZQN2636363 ফটো উপলব্ধ	80 নাম : কেয়া কর্মকার স্বামীর নাম: অয়ন কর্মকার বাড়ির নং : এন0057 বয়স : 27 লিঙ্গ : মহিলা	ZQN2655371 ফটো উপলব্ধ	81 নাম : বিজন কর্মকার পিতার নাম: রবীন্দ্রনাথ কর্মকার বাড়ির নং : n0055 বয়স : 39 লিঙ্গ : পুরুষ	MWR2513521 ফটো উপলব্ধ
82 নাম : মুণাল কর্মকার পিতার নাম: মৃত্যঞ্জয় কর্মকার বাড়ির নং : এন0057 বয়স : 21 লিঙ্গ : পুরুষ	ZQN2696458 ফটো উপলব্ধ	83 নাম : ফাল্পুনী কর্মকার পিতার নাম: তরুণ কর্মকার বাড়ির নং : 050 বয়স : 24 লিঙ্গ : মহিলা	ZQN2445229 ফটো উপলব্ধ	84 নাম : রাজ কর্মকার পিতার নাম: জয়ন্ত কর্মকার বাড়ির নং : 021 বয়স : 24 লিঙ্গ : পুরুষ	ZQN2451755 ফটো উপলব্ধ
85 নাম : সুপ্রিয়া কর্মকার স্বামীর নাম: কেশব কর্মকার বাড়ির নং : n0057 বয়স : 30 লিঙ্গ : মহিলা	ZQN1754720 ফটো উপলব্ধ	86 নাম : কাকলী কর্মকার স্বামীর নাম: শিশির কর্মকার বাড়ির নং : n0054 বয়স : 38 লিঙ্গ : মহিলা	MWR2449882 ফটো উপলব্ধ	87 নাম : পূর্ণিমা কর্মকার স্বামীর নাম: সুতীর্থ শৌভিক কর্মকার বাড়ির নং : n0127 বয়স : 37 লিঙ্গ : মহিলা	ZQN1537141 ফটো উপলব্ধ
88 নাম : শীতলারানী কর্মকার স্বামীর নাম: প্রভাসচন্দ্র কর্মকার বাড়ির নং : 051 বয়স : 80 লিঙ্গ : মহিলা	MWR1619519 ফটো উপলব্ধ	89 নাম : সুখদেব কর্মকার পিতার নাম: শঙ্কর কর্মকার বাড়ির নং : n0006 বয়স : 45 লিঙ্গ : পুরুষ	MWR1617448 ফটো উপলব্ধ	90 নাম : স্বাধীন কুমার কর্মকার পিতার নাম: প্রফুল্ল কুমার কর্মকার বাড়ির নং : n0058 বয়স : 72 লিঙ্গ : পুরুষ	MWR1616556 ফটো উপলব্ধ

বিধানসভা নির্বাচনক্ষেত্রের নং, নাম : 75-ডোমকল
ভাগ নং, নাম : 1-পাড়া-রায়পুর মধ্যপাড়া

91 নাম : প্রত্যয় কর্মকার পিতার নাম: প্রদীপ কুমার কর্মকার বাড়ির নং : 051 বয়স : 24 লিঙ্গ : পুরুষ	ZQN2438620 ফটো উপলব্ধ	92 নাম : প্রদীপ কুমার কর্মকার পিতার নাম: প্রদীপ চন্দ্র কর্মকার বাড়ির নং : 051 বয়স : 67 লিঙ্গ : পুরুষ	MWR1619147 ফটো উপলব্ধ	93 নাম : মালা কর্মকার স্বামীর নাম: প্রদীপ কুমার কর্মকার বাড়ির নং : 051 বয়স : 57 লিঙ্গ : মহিলা	MWR1619485 ফটো উপলব্ধ
94 নাম : প্রনয় কর্মকার পিতার নাম: প্রদীপ কুমার কর্মকার বাড়ির নং : 051 বয়স : 31 লিঙ্গ : পুরুষ	ZQN1537018 ফটো উপলব্ধ	95 নাম : সৌমিক কর্মকার পিতার নাম: তরুণ কর্মকার বাড়ির নং : এন0050 বয়স : 21 লিঙ্গ : পুরুষ	ZQN2726321 ফটো উপলব্ধ	96 নাম : রেবিনা খাতুন স্বামীর নাম: হাসানুরজামান মন্ডল বাড়ির নং : n0052 বয়স : 22 লিঙ্গ : মহিলা	ZQN2750057 ফটো উপলব্ধ
97 নাম : বিপাশা কর্মকার স্বামীর নাম: তনুয় কর্মকার বাড়ির নং : n0051 বয়স : 24 লিঙ্গ : মহিলা	RJG2596070 ফটো উপলব্ধ	98 নাম : অভদীপ কর্মকার পিতার নাম: অমিতাভ কর্মকার বাড়ির নং : n0058 বয়স : 22 লিঙ্গ : পুরুষ	ZQN2655322 ফটো উপলব্ধ	99 নাম : সুতীর্থ শৌভিক কর্মকার পিতার নাম: মদনমোহন কর্মকার বাড়ির নং : n0127 বয়স : 43 লিঙ্গ : পুরুষ	MWR1612126 ফটো উপলব্ধ
100 নাম : অঞ্জলি কর্মকার স্বামীর নাম: স্বাধীন কুমার কর্মকার বাড়ির নং : n0058 বয়স : 68 লিঙ্গ : মহিলা	MWR1610906 ফটো উপলব্ধ	101 নাম : পমি কর্মকার স্বামীর নাম: সুমন কর্মকার বাড়ির নং : n0050 বয়স : 30 লিঙ্গ : মহিলা	ZQN1670108 ফটো উপলব্ধ	102 নাম : অনিমেষ কর্মকার পিতার নাম: স্বাধীন কুমার কর্মকার বাড়ির নং : n0058 বয়স : 39 লিঙ্গ : পুরুষ	MWR2335560 ফটো উপলব্ধ
103 নাম : পিন্টু কর্মকার পিতার নাম: ননীগোপাল কর্মকার বাড়ির নং : n0051 বয়স : 54 লিঙ্গ : পুরুষ	MWR1616184 ফটো উপলব্ধ	104 নাম : শোভারাগী কর্মকার স্বামীর নাম: আনন্দ কর্মকার বাড়ির নং : n0051 বয়স : 53 লিঙ্গ : মহিলা	MWR1613538 ফটো উপলব্ধ	105 নাম : আনন্দ কর্মকার পিতার নাম: ননীগোপাল কর্মকার বাড়ির নং : n0051 বয়স : 63 লিঙ্গ : পুরুষ	MWR1615822 ফটো উপলব্ধ
106 নাম : শুভ দীপ্ত কর্মকার পিতার নাম: তরুণ কর্মকার বাড়ির নং : n0050 বয়স : 36 লিঙ্গ : পুরুষ	ZQN1210376 ফটো উপলব্ধ	107 নাম : ছবিরাণী কর্মকার স্বামীর নাম: তরুণ কুমার কর্মকার বাড়ির নং : n0050 বয়স : 53 লিঙ্গ : মহিলা	MWR1615947 ফটো উপলব্ধ	108 নাম : তরণকুমার কর্মকার পিতার নাম: অনিলকুমার কর্মকার বাড়ির নং : n0050 বয়স : 58 লিঙ্গ : পুরুষ	MWR1620905 ফটো উপলব্ধ
109 নাম : সবরী কর্মকার স্বামীর নাম: প্রশান্ত কর্মকার বাড়ির নং : n0021 বয়স : 38 লিঙ্গ : মহিলা	ZQN0774539 ফটো উপলব্ধ	110 নাম : রাধি কর্মকার স্বামীর নাম: জয়ন্ত কর্মকার বাড়ির নং : n0021 বয়স : 44 লিঙ্গ : মহিলা	MWR2599678 ফটো উপলব্ধ	111 নাম : জয়ন্ত কর্মকার পিতার নাম: জীতেন কর্মকার বাড়ির নং : n0021 বয়স : 52 লিঙ্গ : পুরুষ	MWR2334910 ফটো উপলব্ধ
112 নাম : আব্বাক্কর সেখ পিতার নাম: ওলি মহাম্মদ সেখ বাড়ির নং : n0021 বয়স : 60 লিঙ্গ : পুরুষ	MWR1621028 ফটো উপলব্ধ	113 নাম : প্রসান্ত কর্মকার পিতার নাম: জিতেন্দ্রনাথ কর্মকার বাড়ির নং : n0021 বয়স : 36 লিঙ্গ : পুরুষ	ZQN0774521 ফটো উপলব্ধ	114 নাম : তনুশ্রী কর্মকার স্বামীর নাম: সুখদেব কর্মকার বাড়ির নং : n0006 বয়স : 30 লিঙ্গ : মহিলা	ZQN1754837 ফটো উপলব্ধ
115 নাম : সুমন কর্মকার পিতার নাম: মদন মোহন কর্মকার বাড়ির নং : n0127 বয়স : 40 লিঙ্গ : পুরুষ	ZQN1210343 ফটো উপলব্ধ	116 নাম : পার্থ সারথী কর্মকার পিতার নাম: মদন মোহন কর্মকার বাড়ির নং : n0127 বয়স : 42 লিঙ্গ : পুরুষ	MWR2109429 ফটো উপলব্ধ	117 নাম : নমিতা কর্মকার স্বামীর নাম: অমৃত কর্মকার বাড়ির নং : n0060 বয়স : 37 লিঙ্গ : মহিলা	ZQN0774513 ফটো উপলব্ধ
118 নাম : অমৃত কর্মকার পিতার নাম: অরুণ কর্মকার বাড়ির নং : n0060 বয়স : 43 লিঙ্গ : পুরুষ	MWR2109361 ফটো উপলব্ধ	119 নাম : সুশান্তী কর্মকার স্বামীর নাম: অরুণ কর্মকার বাড়ির নং : n0060 বয়স : 60 লিঙ্গ : মহিলা	ZQN1670280 ফটো উপলব্ধ	120 নাম : অরুণ কর্মকার পিতার নাম: অশ্বিনী কর্মকার বাড়ির নং : n0060 বয়স : 61 লিঙ্গ : পুরুষ	MWR1612522 ফটো উপলব্ধ

বিধানসভা নির্বাচনক্ষেত্রের নং, নাম : 75-ডোমকল
ভাগ নং, নাম : 1-পাড়া-রায়পুর মধ্যপাড়া

121	MWR2334902	নাম : লতিকা কর্মকার স্বামীর নাম: অরবিন্দ কর্মকার বাড়ির নং : n0059 বয়স : 44 লিঙ্গ : মহিলা	ফটো উপলব্ধ	122	MWR1620467	নাম : অরবিন্দ কর্মকার পিতার নাম: শান্তি কর্মকার বাড়ির নং : n0059 বয়স : 50 লিঙ্গ : পুরুষ	ফটো উপলব্ধ	123	MWR1612514	নাম : কালীদাসী কর্মকার স্বামীর নাম: শান্তি কর্মকার বাড়ির নং : n0059 বয়স : 73 লিঙ্গ : মহিলা	ফটো উপলব্ধ
124	MWR1610476	নাম : অনুমত কর্মকার পিতার নাম: স্বাধীন কুমার কর্মকার বাড়ির নং : n0058 বয়স : 46 লিঙ্গ : পুরুষ	ফটো উপলব্ধ	125	ZQN1210749	নাম : মধুমিতা কর্মকার স্বামীর নাম: অনিমেঘ কর্মকার বাড়ির নং : n0058 বয়স : 36 লিঙ্গ : মহিলা	ফটো উপলব্ধ	126	MWR1610468	নাম : অমিতাভ কর্মকার পিতার নাম: স্বাধীন কুমার কর্মকার বাড়ির নং : n0058 বয়স : 52 লিঙ্গ : পুরুষ	ফটো উপলব্ধ
127	ZQN1336627	নাম : অয়ন কর্মকার পিতার নাম: কার্তিক কর্মকার বাড়ির নং : n0057 বয়স : 33 লিঙ্গ : পুরুষ	ফটো উপলব্ধ	128	ZQN1210277	নাম : তন্ময় কর্মকার পিতার নাম: আনন্দ কর্মকার বাড়ির নং : n0051 বয়স : 34 লিঙ্গ : পুরুষ	ফটো উপলব্ধ	129	MWR1617745	নাম : বঙ্কিম কর্মকার পিতার নাম: ননীগোপাল কর্মকার বাড়ির নং : n0051 বয়স : 56 লিঙ্গ : পুরুষ	ফটো উপলব্ধ
130	MWR2334936	নাম : মিনতি কর্মকার স্বামীর নাম: বঙ্কিম কর্মকার বাড়ির নং : n0051 বয়স : 43 লিঙ্গ : মহিলা	ফটো উপলব্ধ	131	ZQN1568344	নাম : রূপা কর্মকার স্বামীর নাম: রাজ শেখর কর্মকার বাড়ির নং : n0051 বয়স : 33 লিঙ্গ : মহিলা	ফটো উপলব্ধ	132	MWR1686930	নাম : সুখময় কর্মকার পিতার নাম: শঙ্কর কর্মকার বাড়ির নং : n0052 বয়স : 53 লিঙ্গ : পুরুষ	ফটো উপলব্ধ
133	MWR2599777	নাম : অর্পণা কর্মকার স্বামীর নাম: সুখময় কর্মকার বাড়ির নং : n0052 বয়স : 43 লিঙ্গ : মহিলা	ফটো উপলব্ধ	134	ZQN1414267	নাম : হাসানুরজামান মণ্ডল পিতার নাম: আলি হোসেন মণ্ডল বাড়ির নং : n0052 বয়স : 34 লিঙ্গ : পুরুষ	ফটো উপলব্ধ	135	MWR1611839	নাম : অনিমা কর্মকার স্বামীর নাম: দুলালচন্দ্র কর্মকার বাড়ির নং : n0053 বয়স : 58 লিঙ্গ : মহিলা	ফটো উপলব্ধ
136	MWR1612894	নাম : দেবশীষ কর্মকার পিতার নাম: দুলালচন্দ্র কর্মকার বাড়ির নং : n0053 বয়স : 49 লিঙ্গ : পুরুষ	ফটো উপলব্ধ	137	ZQN0774547	নাম : শর্মিষ্ঠা কর্মকার স্বামীর নাম: দেবশীষ কর্মকার বাড়ির নং : n0053 বয়স : 39 লিঙ্গ : মহিলা	ফটো উপলব্ধ	138	MWR1620517	নাম : কার্তিক কর্মকার পিতার নাম: কানু কর্মকার বাড়ির নং : n0054 বয়স : 58 লিঙ্গ : পুরুষ	ফটো উপলব্ধ
139	ZQN1537000	নাম : কল্যান কর্মকার পিতার নাম: কার্তিক কর্মকার বাড়ির নং : n0054 বয়স : 31 লিঙ্গ : পুরুষ	ফটো উপলব্ধ	140	MWR1612175	নাম : শিশির কর্মকার পিতার নাম: কানু কর্মকার বাড়ির নং : n0054 বয়স : 55 লিঙ্গ : পুরুষ	ফটো উপলব্ধ	141	ZQN2783587	নাম : অনুশ্রী কর্মকার পিতার নাম: শিশির কর্মকার বাড়ির নং : এন0054 বয়স : 20 লিঙ্গ : মহিলা	ফটো উপলব্ধ
142	MWR1612118	নাম : রবীন্দ্রনাথ কর্মকার পিতার নাম: অশ্বিনী কর্মকার বাড়ির নং : n0055 বয়স : 71 লিঙ্গ : পুরুষ	ফটো উপলব্ধ	143	MWR2109387	নাম : রক্ষিত কর্মকার পিতার নাম: রবীন্দ্র নাথ কর্মকার বাড়ির নং : n0055 বয়স : 44 লিঙ্গ : পুরুষ	ফটো উপলব্ধ	144	ZQN1754753	নাম : সেফালী কর্মকার স্বামীর নাম: রক্ষিত কর্মকার বাড়ির নং : n0055 বয়স : 31 লিঙ্গ : মহিলা	ফটো উপলব্ধ
145	MWR2109379	নাম : রথিন কর্মকার পিতার নাম: রবীন্দ্র নাথ কর্মকার বাড়ির নং : n0055 বয়স : 44 লিঙ্গ : পুরুষ	ফটো উপলব্ধ	146	MWR2679116	নাম : সীমা কর্মকার স্বামীর নাম: রথীন কর্মকার বাড়ির নং : n0055 বয়স : 37 লিঙ্গ : মহিলা	ফটো উপলব্ধ	147	MWR1617430	নাম : অর্জুন কর্মকার পিতার নাম: অশ্বিনী কর্মকার বাড়ির নং : n0056 বয়স : 55 লিঙ্গ : পুরুষ	ফটো উপলব্ধ
148	MWR1617414	নাম : শ্যামলী কর্মকার স্বামীর নাম: অর্জুন কর্মকার বাড়ির নং : n0056 বয়স : 49 লিঙ্গ : মহিলা	ফটো উপলব্ধ	149	MWR2109338	নাম : রত্না কর্মকার স্বামীর নাম: সুভাষ কর্মকার বাড়ির নং : n0056 বয়স : 43 লিঙ্গ : মহিলা	ফটো উপলব্ধ	150	MWR1618586	নাম : ইলা কর্মকার স্বামীর নাম: হারাধন কর্মকার বাড়ির নং : n0057 বয়স : 78 লিঙ্গ : মহিলা	ফটো উপলব্ধ

151 নাম : জয়দেব কর্মকার পিতার নাম: হারাধন কর্মকার বাড়ির নং : n0057 বয়স : 60 লিঙ্গ : পুরুষ	MWR1617281 ফটো উপলব্ধ	152 নাম : মায়ারাগী কর্মকার স্বামীর নাম: জয়দেব কর্মকার বাড়ির নং : n0057 বয়স : 56 লিঙ্গ : মহিলা	MWR1617760 ফটো উপলব্ধ	153 নাম : মৃত্যুঞ্জয় কর্মকার পিতার নাম: হারাধন কর্মকার বাড়ির নং : n0057 বয়স : 52 লিঙ্গ : পুরুষ	MWR2334951 ফটো উপলব্ধ
154 নাম : রূপালী কর্মকার স্বামীর নাম: মৃত্যুঞ্জয় কর্মকার বাড়ির নং : n0057 বয়স : 41 লিঙ্গ : মহিলা	MWR2679314 ফটো উপলব্ধ	155 নাম : রিম্পা কর্মকার পিতার নাম: মৃত্যুঞ্জয় কর্মকার বাড়ির নং : n0057 বয়স : 29 লিঙ্গ : মহিলা	ZQN1754746 ফটো উপলব্ধ	156 নাম : টিঙ্কু কর্মকার পিতার নাম: হারাধন কর্মকার বাড়ির নং : n0057 বয়স : 50 লিঙ্গ : পুরুষ	MWR1618651 ফটো উপলব্ধ
157 নাম : মুক্তি কর্মকার স্বামীর নাম: টিঙ্কু কর্মকার বাড়ির নং : n0057 বয়স : 48 লিঙ্গ : মহিলা	MWR1618677 ফটো উপলব্ধ	158 নাম : কার্তিক কর্মকার পিতার নাম: হরেন্দ্রনাথ কর্মকার বাড়ির নং : n0057 বয়স : 63 লিঙ্গ : পুরুষ	MWR1619899 ফটো উপলব্ধ	159 নাম : কেশব কর্মকার পিতার নাম: কার্তিক কর্মকার বাড়ির নং : n0057 বয়স : 36 লিঙ্গ : পুরুষ	ZQN1336635 ফটো উপলব্ধ
160 নাম : রাজশেখর কর্মকার পিতার নাম: আনন্দ কর্মকার বাড়ির নং : n0051 বয়স : 37 লিঙ্গ : পুরুষ	MWR2679231 ফটো উপলব্ধ	161 নাম : কৃষ্ণা হালদার কর্মকার স্বামীর নাম: পিন্টু কর্মকার বাড়ির নং : n0051 বয়স : 44 লিঙ্গ : মহিলা	MWR2599660 ফটো উপলব্ধ	162 নাম : প্রাপ্তি কর্মকার পিতার নাম: পিন্টু কর্মকার বাড়ির নং : এন0051 বয়স : 20 লিঙ্গ : মহিলা	ZQN2788107 ফটো উপলব্ধ
163 নাম : দুলাল চন্দ্র কর্মকার পিতার নাম: ললিত মোহন কর্মকার বাড়ির নং : n0053 বয়স : 67 লিঙ্গ : পুরুষ	MWR1611813 ফটো উপলব্ধ	164 নাম : সুভাষ কর্মকার পিতার নাম: অশ্বিনী কর্মকার বাড়ির নং : n0056 বয়স : 51 লিঙ্গ : পুরুষ	MWR1612878 ফটো উপলব্ধ	165 নাম : অমর্ত্য কর্মকার পিতার নাম: অরবিন্দ কর্মকার বাড়ির নং : 59 বয়স : 24 লিঙ্গ : পুরুষ	ZQN2442218 ফটো উপলব্ধ
166 নাম : সুকান্ত কর্মকার পিতার নাম: সুভাষ কর্মকার বাড়ির নং : এন0056 বয়স : 25 লিঙ্গ : পুরুষ	ZQN2119113 ফটো উপলব্ধ	167 নাম : পম্পা হালদার স্বামীর নাম: পার্থ সারথী কর্মকার বাড়ির নং : n0127 বয়স : 37 লিঙ্গ : মহিলা	DRC2821304 ফটো উপলব্ধ	168 নাম : সন্ধ্যা কর্মকার স্বামীর নাম: কার্তিক কর্মকার বাড়ির নং : n0057 বয়স : 51 লিঙ্গ : মহিলা	MWR1618578 ফটো উপলব্ধ
169 নাম : শুভেন্দু কর্মকার পিতার নাম: শান্তি কর্মকার বাড়ির নং : n0059 বয়স : 55 লিঙ্গ : পুরুষ	ZQN1845403 ফটো উপলব্ধ	170 নাম : আদিত্য কর্মকার পিতার নাম: অরবিন্দ কর্মকার বাড়ির নং : এন0069 বয়স : 25 লিঙ্গ : পুরুষ	ZQN2016038 ফটো উপলব্ধ	171 নাম : পিয়ালী খাতুন পিতার নাম: মৃত আবুল কালাম সেখ বাড়ির নং : n0178 বয়স : 27 লিঙ্গ : মহিলা	ZQN1924638 ফটো উপলব্ধ
172 নাম : মায়ারাগী চৌধুরী স্বামীর নাম: অশ্বিনীকুমার চৌধুরী বাড়ির নং : n0126 বয়স : 70 লিঙ্গ : মহিলা	MWR1612001 ফটো উপলব্ধ	173 নাম : কল্যাণী গোস্বামী স্বামীর নাম: নিত্যানন্দ গোস্বামী বাড়ির নং : n0126 বয়স : 70 লিঙ্গ : মহিলা	MWR1621671 ফটো উপলব্ধ	174 নাম : নিত্যানন্দ গোস্বামী পিতার নাম: নিত্যগোপাল গোস্বামী বাড়ির নং : n0126 বয়স : 78 লিঙ্গ : পুরুষ	MWR1618131 ফটো উপলব্ধ
175 নাম : জরিনা বিবি স্বামীর নাম: আলী হোসেন সেখ বাড়ির নং : n0128 বয়স : 42 লিঙ্গ : মহিলা	MWR2216711 ফটো উপলব্ধ	176 নাম : প্রনব কুমার চট্টরাজ পিতার নাম: প্রভাত কুমার চট্টরাজ বাড়ির নং : n0128 বয়স : 60 লিঙ্গ : পুরুষ	MWR1610690 ফটো উপলব্ধ	177 নাম : অনুপা চট্টরাজ স্বামীর নাম: প্রনবকুমার চট্টরাজ বাড়ির নং : n0128 বয়স : 45 লিঙ্গ : মহিলা	MWR1611433 ফটো উপলব্ধ
178 নাম : অপর্ণা পাল স্বামীর নাম: অমিতাভ কর্মকার বাড়ির নং : n0128 বয়স : 54 লিঙ্গ : মহিলা	MWR2334977 ফটো উপলব্ধ	179 নাম : নূরহোসেন সেখ পিতার নাম: আলিহোসেন সেখ বাড়ির নং : এন0125 বয়স : 25 লিঙ্গ : পুরুষ	ZQN2021509 ফটো উপলব্ধ	180 নাম : প্রীতিশ চট্টরাজ পিতার নাম: প্রনব কুমার চট্টরাজ বাড়ির নং : এন0128 বয়স : 20 লিঙ্গ : পুরুষ	ZQN2783546 ফটো উপলব্ধ

বিধানসভা নির্বাচনক্ষেত্রের নং, নাম : 75-ডোমকল
ভাগ নং, নাম : 1-পাড়া-রায়পুর মধ্যপাড়া

181 নাম : শিল্পী বিবি স্বামীর নাম: মোক্তার সেখ বাড়ির নং : n0023 বয়স : 27 লিঙ্গ : মহিলা	ZQN1924687 ফটো উপলব্ধ	182 নাম : মৌ দাস পিতার নাম: সুনীল কুমার দাস বাড়ির নং : এন0024 বয়স : 21 লিঙ্গ : মহিলা	ZQN2713121 ফটো উপলব্ধ	183 নাম : ডোনা দাস পিতার নাম: অমিত দাস বাড়ির নং : এন0023 বয়স : 22 লিঙ্গ : মহিলা	ZQN2634236 ফটো উপলব্ধ
184 নাম : আসিক সেখ পিতার নাম: আকসেদ সেখ বাড়ির নং : n0023 বয়স : 22 লিঙ্গ : পুরুষ	ZQN2636272 ফটো উপলব্ধ	185 নাম : পদ্ম দাস স্বামীর নাম: রবীন্দ্রনাথ দাস বাড়ির নং : n0024 বয়স : 39 লিঙ্গ : মহিলা	MWR2599710 ফটো উপলব্ধ	186 নাম : বুলু বেওয়া স্বামীর নাম: মকসেদ সেখ বাড়ির নং : n0023 বয়স : 69 লিঙ্গ : মহিলা	MWR1611946 ফটো উপলব্ধ
187 নাম : শিউলি দাস স্বামীর নাম: সমিত কুমার দাস বাড়ির নং : n0023 বয়স : 30 লিঙ্গ : মহিলা	ZQN1670173 ফটো উপলব্ধ	188 নাম : রিমন দাস পিতার নাম: রবীন্দ্রনাথ দাস বাড়ির নং : এন0024 বয়স : 25 লিঙ্গ : পুরুষ	ZQN2015899 ফটো উপলব্ধ	189 নাম : শীলা দাস স্বামীর নাম: সুনীল কুমার দাস বাড়ির নং : n0024 বয়স : 42 লিঙ্গ : মহিলা	ZQN0774554 ফটো উপলব্ধ
190 নাম : সারথী দাস স্বামীর নাম: বিজয় দাস বাড়ির নং : n0024 বয়স : 41 লিঙ্গ : মহিলা	MWR2603850 ফটো উপলব্ধ	191 নাম : বিজয় দাস পিতার নাম: নিতাই দাস বাড়ির নং : n0024 বয়স : 50 লিঙ্গ : পুরুষ	MWR1613421 ফটো উপলব্ধ	192 নাম : সুনীলকুমার দাস পিতার নাম: নিত্যানন্দ দাস বাড়ির নং : n0024 বয়স : 52 লিঙ্গ : পুরুষ	MWR1614395 ফটো উপলব্ধ
193 নাম : রবীন্দ্রনাথ দাস পিতার নাম: নিত্যানন্দ দাস বাড়ির নং : n0024 বয়স : 55 লিঙ্গ : পুরুষ	MWR1613249 ফটো উপলব্ধ	194 নাম : বিটু দাস পিতার নাম: বিশ্বনাথ দাস বাড়ির নং : n0024 বয়স : 29 লিঙ্গ : পুরুষ	ZQN1754589 ফটো উপলব্ধ	195 নাম : কবিতা দাস স্বামীর নাম: বিশ্বনাথ দাস বাড়ির নং : n0024 বয়স : 54 লিঙ্গ : মহিলা	MWR1621333 ফটো উপলব্ধ
196 নাম : বিশ্বনাথ দাস পিতার নাম: নিত্যানন্দ দাস বাড়ির নং : n0024 বয়স : 58 লিঙ্গ : পুরুষ	MWR1618099 ফটো উপলব্ধ	197 নাম : অনিমা দাস স্বামীর নাম: নিত্যানন্দ দাস বাড়ির নং : n0024 বয়স : 73 লিঙ্গ : মহিলা	MWR1621622 ফটো উপলব্ধ	198 নাম : মোক্তার সেখ পিতার নাম: মকসেদ সেখ বাড়ির নং : n0023 বয়স : 36 লিঙ্গ : পুরুষ	ZQN1336643 ফটো উপলব্ধ
199 নাম : আকছেদ সেখ পিতার নাম: মকসেদ সেখ বাড়ির নং : n0023 বয়স : 51 লিঙ্গ : পুরুষ	MWR2109619 ফটো উপলব্ধ	200 নাম : সমিত কুমার দাস পিতার নাম: সুশান্ত দাস বাড়ির নং : n0023 বয়স : 43 লিঙ্গ : পুরুষ	MWR2334993 ফটো উপলব্ধ	201 নাম : সোমা দাস স্বামীর নাম: অমিত কুমার দাস বাড়ির নং : n0023 বয়স : 41 লিঙ্গ : মহিলা	MWR2599595 ফটো উপলব্ধ
202 নাম : অমিত কুমার দাস পিতার নাম: সুশান্ত দাস বাড়ির নং : n0023 বয়স : 46 লিঙ্গ : পুরুষ	MWR1615012 ফটো উপলব্ধ	203 নাম : সবিতা দাস স্বামীর নাম: সুশান্ত দাস বাড়ির নং : n0023 বয়স : 63 লিঙ্গ : মহিলা	MWR1614924 ফটো উপলব্ধ	204 নাম : সুশান্ত দাস পিতার নাম: সুরেন্দ্রনাথ দাস বাড়ির নং : n0023 বয়স : 67 লিঙ্গ : পুরুষ	MWR1611409 ফটো উপলব্ধ
205 নাম : চণ্ডিকা পাণ্ডে স্বামীর নাম: ভুগুরঞ্জন পাণ্ডে বাড়ির নং : n0139 বয়স : 88 লিঙ্গ : মহিলা	MWR1616960 ফটো উপলব্ধ	206 নাম : বিমানবিহারী পাণ্ডে পিতার নাম: নিরঞ্জন পাণ্ডে বাড়ির নং : n0016 বয়স : 73 লিঙ্গ : পুরুষ	MWR1689439 ফটো উপলব্ধ	207 নাম : ভাশ্বতী পাণ্ডে স্বামীর নাম: বিমানবিহারী পাণ্ডে বাড়ির নং : n0016 বয়স : 58 লিঙ্গ : মহিলা	MWR1616978 ফটো উপলব্ধ
208 নাম : শুদ্রক পাণ্ডে পিতার নাম: বিমান বিহারী পাণ্ডে বাড়ির নং : n0016 বয়স : 26 লিঙ্গ : পুরুষ	ZQN1982263 ফটো উপলব্ধ	209 নাম : রিত্ত পাণ্ডে পিতার নাম: বিমান বিহারী পাণ্ডে বাড়ির নং : n0016 বয়স : 33 লিঙ্গ : পুরুষ	ZQN1669936 ফটো উপলব্ধ	210 নাম : সুজয় পাল পিতার নাম: রাকেশ চন্দ্র পাল বাড়ির নং : এন0036 বয়স : 23 লিঙ্গ : পুরুষ	ZQN2556991 ফটো উপলব্ধ

বিধানসভা নির্বাচনক্ষেত্রের নং, নাম : 75-ডোমকল
ভাগ নং, নাম : 1-পাড়া-রায়পুর মধ্যপাড়া

211 নাম : মীরালাল পাল পিতার নাম: হারানচন্দ্র পাল বাড়ির নং : n0028 বয়স : 49 লিঙ্গ : পুরুষ	MWR1617273 ফটো উপলব্ধ	212 নাম : সান্তনা পাল স্বামীর নাম: মৃত্যুঞ্জয় পাল বাড়ির নং : n0032 বয়স : 39 লিঙ্গ : মহিলা	ZQN0774588 ফটো উপলব্ধ	213 নাম : সাধুচরণ পাল পিতার নাম: বিপদভঞ্জন পাল বাড়ির নং : n0029 বয়স : 70 লিঙ্গ : পুরুষ	MWR1617901 ফটো উপলব্ধ
214 নাম : রিতম্বর পাল পিতার নাম: হিরালাল পাল বাড়ির নং : nং000 বয়স : 24 লিঙ্গ : পুরুষ	ZQN2434074 ফটো উপলব্ধ	215 নাম : চিত্তরঞ্জন পাল পিতার নাম: মহিমারঞ্জন পাল বাড়ির নং : n0033 বয়স : 67 লিঙ্গ : পুরুষ	MWR1610542 ফটো উপলব্ধ	216 নাম : মিলন চন্দ্র পাল পিতার নাম: মনোরঞ্জন পাল বাড়ির নং : n0032 বয়স : 31 লিঙ্গ : পুরুষ	ZQN1669985 ফটো উপলব্ধ
217 নাম : মৃত্যুঞ্জয় পাল পিতার নাম: মনোরঞ্জন পাল বাড়ির নং : n0032 বয়স : 48 লিঙ্গ : পুরুষ	MWR1617372 ফটো উপলব্ধ	218 নাম : মোসুমি পাল স্বামীর নাম: সঞ্জিত পাল বাড়ির নং : n0030 বয়স : 32 লিঙ্গ : মহিলা	ZQN1670355 ফটো উপলব্ধ	219 নাম : সঞ্জীত পাল পিতার নাম: ভৃগু রঞ্জন পাল বাড়ির নং : n0030 বয়স : 42 লিঙ্গ : পুরুষ	MWR2679124 ফটো উপলব্ধ
220 নাম : মিঠু পাল স্বামীর নাম: রনজিত পাল বাড়ির নং : n0030 বয়স : 45 লিঙ্গ : মহিলা	MWR2449981 ফটো উপলব্ধ	221 নাম : রঞ্জিত পাল পিতার নাম: ভৃগুরঞ্জন পাল বাড়ির নং : n0030 বয়স : 48 লিঙ্গ : পুরুষ	MWR1621614 ফটো উপলব্ধ	222 নাম : চন্দন পাল পিতার নাম: চৈতন্য পাল বাড়ির নং : n0029 বয়স : 29 লিঙ্গ : পুরুষ	ZQN1754670 ফটো উপলব্ধ
223 নাম : চৈতন্য পাল পিতার নাম: বিপদ ভঞ্জন পাল বাড়ির নং : n0029 বয়স : 58 লিঙ্গ : পুরুষ	MWR1618537 ফটো উপলব্ধ	224 নাম : নিত্যানন্দ পাল পিতার নাম: বিপদভঞ্জন পাল বাড়ির নং : n0029 বয়স : 50 লিঙ্গ : পুরুষ	MWR1618420 ফটো উপলব্ধ	225 নাম : প্রতিমা পাল স্বামীর নাম: সাধুচরণ পাল বাড়ির নং : n0029 বয়স : 48 লিঙ্গ : মহিলা	MWR1618511 ফটো উপলব্ধ
226 নাম : সুনিতা পাল স্বামীর নাম: যষ্টিচরণ পাল বাড়ির নং : n0029 বয়স : 38 লিঙ্গ : মহিলা	ZQN1414259 ফটো উপলব্ধ	227 নাম : যষ্টিচরণ পাল মায়ের নাম: শ্যামাদাসী পাল বাড়ির নং : n0029 বয়স : 44 লিঙ্গ : পুরুষ	MWR2335032 ফটো উপলব্ধ	228 নাম : তাপসী পাল স্বামীর নাম: মোহনলালা পাল বাড়ির নং : n0028 বয়স : 37 লিঙ্গ : মহিলা	MWR2679207 ফটো উপলব্ধ
229 নাম : বন্দনা পাল স্বামীর নাম: মীরা লাল পাল বাড়ির নং : n0028 বয়স : 39 লিঙ্গ : মহিলা	ZQN1210509 ফটো উপলব্ধ	230 নাম : মোহনলালা পাল পিতার নাম: হারানচন্দ্র পাল বাড়ির নং : n0028 বয়স : 48 লিঙ্গ : পুরুষ	MWR1617299 ফটো উপলব্ধ	231 নাম : প্রীতম পাল পিতার নাম: হীরালাল পাল বাড়ির নং : n0028 বয়স : 29 লিঙ্গ : পুরুষ	ZQN1754621 ফটো উপলব্ধ
232 নাম : প্রীতিকণা পাল স্বামীর নাম: হীরালাল পাল বাড়ির নং : n0028 বয়স : 48 লিঙ্গ : মহিলা	MWR1617547 ফটো উপলব্ধ	233 নাম : হীরালাল পাল পিতার নাম: হারানচন্দ্র পাল বাড়ির নং : n0028 বয়স : 53 লিঙ্গ : পুরুষ	MWR1617257 ফটো উপলব্ধ	234 নাম : সন্ধ্যা রাণী পাল স্বামীর নাম: রামানন্দ পাল বাড়ির নং : n0036 বয়স : 53 লিঙ্গ : মহিলা	MWR1613256 ফটো উপলব্ধ
235 নাম : রিঙ্কু পাল স্বামীর নাম: পরেশ পাল বাড়ির নং : n0034 বয়স : 29 লিঙ্গ : মহিলা	ZQN1845429 ফটো উপলব্ধ	236 নাম : শংকরী পাল স্বামীর নাম: রাকেশ চন্দ্র পাল বাড়ির নং : n0036 বয়স : 37 লিঙ্গ : মহিলা	ZQN0774570 ফটো উপলব্ধ	237 নাম : রাকেশচন্দ্র পাল পিতার নাম: রামানন্দ পাল বাড়ির নং : n0036 বয়স : 40 লিঙ্গ : পুরুষ	MWR2449965 ফটো উপলব্ধ
238 নাম : সোমা পাল মায়ের নাম: অর্চনা পাল বাড়ির নং : n0035 বয়স : 33 লিঙ্গ : মহিলা	ZQN1414150 ফটো উপলব্ধ	239 নাম : সৌমেন পাল পিতার নাম: স্বপন পাল বাড়ির নং : n0035 বয়স : 36 লিঙ্গ : পুরুষ	ZQN1210368 ফটো উপলব্ধ	240 নাম : মিতা পাল স্বামীর নাম: স্বপন পাল বাড়ির নং : n0035 বয়স : 48 লিঙ্গ : মহিলা	MWR1616614 ফটো উপলব্ধ

241 নাম : আশা পাল পিতার নাম: হৃদয় কৃষ্ণ পাল বাড়ির নং : n0035 বয়স : 38 লিঙ্গ : মহিলা	MWR2449999 ফটো উপলব্ধ	242 নাম : অর্চনা পাল স্বামীর নাম: হৃদয়কৃষ্ণ পাল বাড়ির নং : n0035 বয়স : 68 লিঙ্গ : মহিলা	MWR1613090 ফটো উপলব্ধ	243 নাম : নরেশ পাল পিতার নাম: পলান পাল বাড়ির নং : n0034 বয়স : 30 লিঙ্গ : পুরুষ	ZQN1669993 ফটো উপলব্ধ
244 নাম : পরেশ পাল পিতার নাম: পলান পাল বাড়ির নং : n0034 বয়স : 34 লিঙ্গ : পুরুষ	ZQN1210244 ফটো উপলব্ধ	245 নাম : প্রভাত পাল পিতার নাম: পলান পাল বাড়ির নং : n0034 বয়স : 34 লিঙ্গ : পুরুষ	ZQN1210210 ফটো উপলব্ধ	246 নাম : দেবী পাল স্বামীর নাম: পলান পাল বাড়ির নং : n0034 বয়স : 58 লিঙ্গ : মহিলা	MWR1617950 ফটো উপলব্ধ
247 নাম : পলান পাল পিতার নাম: কালী পাল বাড়ির নং : n0034 বয়স : 73 লিঙ্গ : পুরুষ	MWR1617935 ফটো উপলব্ধ	248 নাম : প্রসেনজিত পাল পিতার নাম: চিত্তরঞ্জন পাল বাড়ির নং : n0033 বয়স : 39 লিঙ্গ : পুরুষ	MWR2449890 ফটো উপলব্ধ	249 নাম : রিমা পাল পিতার নাম: রঞ্জিত পাল বাড়ির নং : এন0030 বয়স : 22 লিঙ্গ : মহিলা	ZQN2634335 ফটো উপলব্ধ
250 নাম : চঞ্চল পাল পিতার নাম: চৈতন্য পাল বাড়ির নং : 29 বয়স : 24 লিঙ্গ : পুরুষ	ZQN2443091 ফটো উপলব্ধ	251 নাম : মুকুন্দ পাল পিতার নাম: মৃত্যুঞ্জয় পাল বাড়ির নং : এন0032 বয়স : 21 লিঙ্গ : পুরুষ	ZQN2709681 ফটো উপলব্ধ	252 নাম : মৌমিতা পাল স্বামীর নাম: প্রসেনজিত পাল বাড়ির নং : এন0033 বয়স : 31 লিঙ্গ : মহিলা	RVD1624691 ফটো উপলব্ধ
253 নাম : পূর্ণিমা পাল পিতার নাম: মোহনলাল পাল বাড়ির নং : এন0028 বয়স : 21 লিঙ্গ : মহিলা	ZQN2704112 ফটো উপলব্ধ	254 নাম : মৌচিসি পাল স্বামীর নাম: প্রভাত পাল বাড়ির নং : n0175 বয়স : 27 লিঙ্গ : মহিলা	ZQN1924604 ফটো উপলব্ধ	255 নাম : সৌমিত্র পাল পিতার নাম: সাধুচরন পাল বাড়ির নং : n0029 বয়স : 27 লিঙ্গ : পুরুষ	ZQN1924729 ফটো উপলব্ধ
256 নাম : শ্যামাদাসী পাল স্বামীর নাম: বিপদ ভঞ্জন পাল বাড়ির নং : n0029 বয়স : 78 লিঙ্গ : মহিলা	MWR1690189 ফটো উপলব্ধ	257 নাম : পলি পাল স্বামীর নাম: নিত্যানন্দ পাল বাড়ির নং : n0029 বয়স : 37 লিঙ্গ : মহিলা	ZQN1050616 ফটো উপলব্ধ	258 নাম : সনজু কুমার পাল পিতার নাম: সমর পাল বাড়ির নং : এন0036 বয়স : 23 লিঙ্গ : পুরুষ	ZQN2557429 ফটো উপলব্ধ
259 নাম : সানুয়ারা বিবি স্বামীর নাম: বিনোদ সেখ বাড়ির নং : 092 বয়স : 24 লিঙ্গ : মহিলা	ZQN2444792 ফটো উপলব্ধ	260 নাম : মুরতুজ আলি সেখ পিতার নাম: বাবুল সেখ বাড়ির নং : n0169 বয়স : 26 লিঙ্গ : পুরুষ	ZQN1924547 ফটো উপলব্ধ	261 নাম : তানজিলা খাতুন বিবি স্বামীর নাম: আব্দুল বারী মণ্ডল বাড়ির নং : এন0188 বয়স : 39 লিঙ্গ : মহিলা	MWR2599686 ফটো উপলব্ধ
262 নাম : জানেরা বিবি স্বামীর নাম: আবুল সেখ বাড়ির নং : n0125 বয়স : 57 লিঙ্গ : মহিলা	MWR1612407 ফটো উপলব্ধ	263 নাম : জরিলা বিবি স্বামীর নাম: দিনু সেখ বাড়ির নং : n0142 বয়স : 58 লিঙ্গ : মহিলা	MWR1618602 ফটো উপলব্ধ	264 নাম : আলিহোসেন সেখ পিতার নাম: আবুল সেখ বাড়ির নং : n0125 বয়স : 48 লিঙ্গ : পুরুষ	MWR1621291 ফটো উপলব্ধ
265 নাম : তাজমিরা বিবি স্বামীর নাম: মুর্তুজ সেখ বাড়ির নং : N0169 বয়স : 28 লিঙ্গ : মহিলা	ZQN2015972 ফটো উপলব্ধ	266 নাম : রিনকু বিবি স্বামীর নাম: আকহেদ সেখ বাড়ির নং : n0121 বয়স : 47 লিঙ্গ : মহিলা	MWR2513570 ফটো উপলব্ধ	267 নাম : সুপর্ণ বিশ্বাস পিতার নাম: সুনীল কুমার বিশ্বাস বাড়ির নং : এন0135 বয়স : 23 লিঙ্গ : পুরুষ	ZQN2557031 ফটো উপলব্ধ
268 নাম : বিকাশ বিশ্বাস পিতার নাম: অজিতকুমার বিশ্বাস বাড়ির নং : n0131 বয়স : 64 লিঙ্গ : পুরুষ	MWR1616234 ফটো উপলব্ধ	269 নাম : বিপ্লব বিশ্বাস পিতার নাম: অজিত কুমার বিশ্বাস বাড়ির নং : n0160 বয়স : 48 লিঙ্গ : পুরুষ	MWR1612340 ফটো উপলব্ধ	270 নাম : গীতাজ্জলী বিশ্বাস স্বামীর নাম: বিকাশ বিশ্বাস বাড়ির নং : n0131 বয়স : 58 লিঙ্গ : মহিলা	MWR1616226 ফটো উপলব্ধ

বিধানসভা নির্বাচনক্ষেত্রের নং, নাম : 75-ডোমকল
ভাগ নং, নাম : 1-পাড়া-রায়পুর মধ্যপাড়া

271	MWR1620954	ফটো উপলব্ধ	272	ZQN2454122	ফটো উপলব্ধ	273	ZQN2454064	ফটো উপলব্ধ
নাম : ভূপেন্দ্রনাথ বিশ্বাস পিতার নাম: যুগল কিশোর বিশ্বাস বাড়ির নং : n0027 বয়স : 57 লিঙ্গ : পুরুষ			নাম : পাপিয়া বিশ্বাস স্বামীর নাম: সুদীপ কুমার বিশ্বাস বাড়ির নং : নং 015 বয়স : 41 লিঙ্গ : মহিলা			নাম : সুস্মিতা বিশ্বাস পিতার নাম: সুখেন বিশ্বাস বাড়ির নং : নং 132 বয়স : 24 লিঙ্গ : মহিলা		
274	ZQN2443281	ফটো উপলব্ধ	275	MWR1617653	ফটো উপলব্ধ	276	MWR1616192	ফটো উপলব্ধ
নাম : সঞ্জয় বিশ্বাস পিতার নাম: ভূপেন্দ্র নাথ বিশ্বাস বাড়ির নং : 27 বয়স : 24 লিঙ্গ : পুরুষ			নাম : সমর কুমার বিশ্বাস পিতার নাম: প্রভঞ্জন বিশ্বাস বাড়ির নং : n0066 বয়স : 65 লিঙ্গ : পুরুষ			নাম : রুপ বিশ্বাস পিতার নাম: হরিবোল বিশ্বাস বাড়ির নং : n0044 বয়স : 55 লিঙ্গ : পুরুষ		
277	MWR1620939	ফটো উপলব্ধ	278	RVD1326354	ফটো উপলব্ধ	279	ZQN2119121	ফটো উপলব্ধ
নাম : মাধুরী বিশ্বাস স্বামীর নাম: প্রদীপ বিশ্বাস বাড়ির নং : n0061 বয়স : 67 লিঙ্গ : মহিলা			নাম : রাখী বিশ্বাস স্বামীর নাম: উৎপল বিশ্বাস বাড়ির নং : n0043 বয়স : 38 লিঙ্গ : মহিলা			নাম : সুমনা বিশ্বাস পিতার নাম: সঞ্জয় কুমার বিশ্বাস বাড়ির নং : এন0018 বয়স : 25 লিঙ্গ : মহিলা		
280	ZQN2015857	ফটো উপলব্ধ	281	MWR2335115	ফটো উপলব্ধ	282	ZQN1754613	ফটো উপলব্ধ
নাম : রাতুল বিশ্বাস পিতার নাম: রমেন বিশ্বাস বাড়ির নং : এন0005 বয়স : 25 লিঙ্গ : পুরুষ			নাম : নীলিমা বিশ্বাস স্বামীর নাম: রুপ বিশ্বাস বাড়ির নং : n0044 বয়স : 45 লিঙ্গ : মহিলা			নাম : সুপ্রিয় বিশ্বাস পিতার নাম: রুপ বিশ্বাস বাড়ির নং : n0044 বয়স : 29 লিঙ্গ : পুরুষ		
283	MWR1617505	ফটো উপলব্ধ	284	ZQN1414218	ফটো উপলব্ধ	285	ZQN1414226	ফটো উপলব্ধ
নাম : সুভদ্রা বিশ্বাস স্বামীর নাম: সুধীর বিশ্বাস বাড়ির নং : n0045 বয়স : 73 লিঙ্গ : মহিলা			নাম : সাগর বিশ্বাস পিতার নাম: সুধীর বিশ্বাস বাড়ির নং : n0045 বয়স : 59 লিঙ্গ : পুরুষ			নাম : অর্চনা বিশ্বাস স্বামীর নাম: সাগর বিশ্বাস বাড়ির নং : n0045 বয়স : 50 লিঙ্গ : মহিলা		
286	MWR1619600	ফটো উপলব্ধ	287	ZQN0774646	ফটো উপলব্ধ	288	MWR1615178	ফটো উপলব্ধ
নাম : প্রশান্ত বিশ্বাস পিতার নাম: সুধীর বিশ্বাস বাড়ির নং : n0045 বয়স : 52 লিঙ্গ : পুরুষ			নাম : টিকু বিশ্বাস স্বামীর নাম: প্রকাশ বিশ্বাস বাড়ির নং : n0045 বয়স : 39 লিঙ্গ : মহিলা			নাম : প্রদীপ বিশ্বাস পিতার নাম: প্রভঞ্জন বিশ্বাস বাড়ির নং : n0061 বয়স : 74 লিঙ্গ : পুরুষ		
289	MWR2335107	ফটো উপলব্ধ	290	MWR1619014	ফটো উপলব্ধ	291	MWR1618990	ফটো উপলব্ধ
নাম : ভাস্কর বিশ্বাস পিতার নাম: প্রদীপ বিশ্বাস বাড়ির নং : n0061 বয়স : 45 লিঙ্গ : পুরুষ			নাম : রেখারাণী বিশ্বাস স্বামীর নাম: বেনীমাধব বিশ্বাস বাড়ির নং : n0065 বয়স : 83 লিঙ্গ : মহিলা			নাম : মিতালী বিশ্বাস স্বামীর নাম: দেবব্রত বিশ্বাস বাড়ির নং : n0065 বয়স : 55 লিঙ্গ : মহিলা		
292	ZQN1754571	ফটো উপলব্ধ	293	MWR1618925	ফটো উপলব্ধ	294	MWR1618834	ফটো উপলব্ধ
নাম : সায়েন বিশ্বাস পিতার নাম: দেবব্রত বিশ্বাস বাড়ির নং : n0065 বয়স : 29 লিঙ্গ : পুরুষ			নাম : সত্যব্রত বিশ্বাস পিতার নাম: বেনীমাধব বিশ্বাস বাড়ির নং : n0065 বয়স : 54 লিঙ্গ : পুরুষ			নাম : নীলা বিশ্বাস স্বামীর নাম: সমর কুমার বিশ্বাস বাড়ির নং : n0066 বয়স : 55 লিঙ্গ : মহিলা		
295	MWR1619303	ফটো উপলব্ধ	296	ZQN1754662	ফটো উপলব্ধ	297	MWR2109478	ফটো উপলব্ধ
নাম : গুন্ডা বিশ্বাস স্বামীর নাম: রাম গোপাল বিশ্বাস বাড়ির নং : n0066 বয়স : 52 লিঙ্গ : মহিলা			নাম : রিতম বিশ্বাস পিতার নাম: রথীন বিশ্বাস বাড়ির নং : n0066 বয়স : 29 লিঙ্গ : পুরুষ			নাম : পম্পা বিশ্বাস স্বামীর নাম: বিপ্লব বিশ্বাস বাড়ির নং : n0129 বয়স : 44 লিঙ্গ : মহিলা		
298	ZQN1670264	ফটো উপলব্ধ	299	MWR1611698	ফটো উপলব্ধ	300	MWR2109536	ফটো উপলব্ধ
নাম : রিম্পা বিশ্বাস স্বামীর নাম: কৌশিক বিশ্বাস বাড়ির নং : n0131 বয়স : 31 লিঙ্গ : মহিলা			নাম : সুখেন বিশ্বাস পিতার নাম: সুজিতকুমার বিশ্বাস বাড়ির নং : n0132 বয়স : 56 লিঙ্গ : পুরুষ			নাম : ললিতা বিশ্বাস স্বামীর নাম: সুখেন বিশ্বাস বাড়ির নং : n0132 বয়স : 49 লিঙ্গ : মহিলা		

301 নাম : সুকুমার বিশ্বাস পিতার নাম: সুজিতকুমার বিশ্বাস বাড়ির নং : n0132 বয়স : 52 লিঙ্গ : পুরুষ	MWR1618701 ফটো উপলব্ধ	302 নাম : ভিক্টোরাবী বিশ্বাস স্বামীর নাম: রণজিত বিশ্বাস বাড়ির নং : n0133 বয়স : 76 লিঙ্গ : মহিলা	MWR1617224 ফটো উপলব্ধ	303 নাম : রথীন বিশ্বাস পিতার নাম: রণজিত বিশ্বাস বাড়ির নং : n0133 বয়স : 58 লিঙ্গ : পুরুষ	MWR1689249 ফটো উপলব্ধ
304 নাম : মীনাক্ষী বিশ্বাস স্বামীর নাম: রথীন বিশ্বাস বাড়ির নং : n0133 বয়স : 53 লিঙ্গ : মহিলা	MWR1617232 ফটো উপলব্ধ	305 নাম : সুনীতা বিশ্বাস স্বামীর নাম: যোগেন্দ্রনাথ বিশ্বাস বাড়ির নং : n0027 বয়স : 47 লিঙ্গ : মহিলা	MWR1620921 ফটো উপলব্ধ	306 নাম : বন্দনা বিশ্বাস স্বামীর নাম: উত্তম বিশ্বাস বাড়ির নং : n0043 বয়স : 40 লিঙ্গ : মহিলা	ZQN0774620 ফটো উপলব্ধ
307 নাম : উত্তম বিশ্বাস পিতার নাম: গজেন্দ্রনাথ বিশ্বাস বাড়ির নং : n0043 বয়স : 51 লিঙ্গ : পুরুষ	MWR1612381 ফটো উপলব্ধ	308 নাম : টুলু বিশ্বাস স্বামীর নাম: সুজিত কুমার বিশ্বাস বাড়ির নং : n0132 বয়স : 83 লিঙ্গ : মহিলা	MWR1613231 ফটো উপলব্ধ	309 নাম : অলোক বিশ্বাস পিতার নাম: কানু প্রিয় বিশ্বাস বাড়ির নং : n0015 বয়স : 71 লিঙ্গ : পুরুষ	MWR1612290 ফটো উপলব্ধ
310 নাম : নমিতা পাল স্বামীর নাম: চিত্তরঞ্জন পাল বাড়ির নং : n0015 বয়স : 55 লিঙ্গ : মহিলা	MWR1611656 ফটো উপলব্ধ	311 নাম : পীযুষ বিশ্বাস পিতার নাম: সুশান্ত কুমার বিশ্বাস বাড়ির নং : n0134 বয়স : 50 লিঙ্গ : পুরুষ	MWR1610492 ফটো উপলব্ধ	312 নাম : শঙ্করী বিশ্বাস স্বামীর নাম: গজেন্দ্রনাথ বিশ্বাস বাড়ির নং : n0043 বয়স : 78 লিঙ্গ : মহিলা	MWR1614817 ফটো উপলব্ধ
313 নাম : লক্ষী বিশ্বাস স্বামীর নাম: ভূপেন্দ্রনাথ বিশ্বাস বাড়ির নং : n0027 বয়স : 47 লিঙ্গ : মহিলা	MWR2599744 ফটো উপলব্ধ	314 নাম : যোগেন্দ্রনাথ বিশ্বাস পিতার নাম: যুগল বিশ্বাস বাড়ির নং : n0027 বয়স : 58 লিঙ্গ : পুরুষ	MWR1613934 ফটো উপলব্ধ	315 নাম : সাগর পাল পিতার নাম: হরলাল পাল বাড়ির নং : n0027 বয়স : 30 লিঙ্গ : পুরুষ	ZQN1670082 ফটো উপলব্ধ
316 নাম : হরলাল পাল পিতার নাম: হারানচন্দ্র পাল বাড়ির নং : n0027 বয়স : 63 লিঙ্গ : পুরুষ	MWR1617554 ফটো উপলব্ধ	317 নাম : রাজেন্দ্রনাথ বিশ্বাস মায়ের নাম: মিনতী বিশ্বাস বাড়ির নং : n0027 বয়স : 54 লিঙ্গ : পুরুষ	ZQN1537091 ফটো উপলব্ধ	318 নাম : মিনতী বিশ্বাস স্বামীর নাম: যুগল বিশ্বাস বাড়ির নং : n0027 বয়স : 90 লিঙ্গ : মহিলা	MWR1689603 ফটো উপলব্ধ
319 নাম : পার্থ বিশ্বাস মায়ের নাম: অলকা বিশ্বাস বাড়ির নং : n0020 বয়স : 40 লিঙ্গ : পুরুষ	MWR2335057 ফটো উপলব্ধ	320 নাম : অলকা বিশ্বাস স্বামীর নাম: বিনময় বিশ্বাস বাড়ির নং : n0020 বয়স : 67 লিঙ্গ : মহিলা	MWR1615673 ফটো উপলব্ধ	321 নাম : বিক্রম বিশ্বাস পিতার নাম: বিশ্বনাথ বিশ্বাস বাড়ির নং : n0019 বয়স : 34 লিঙ্গ : পুরুষ	ZQN1336494 ফটো উপলব্ধ
322 নাম : দিপালী বিশ্বাস স্বামীর নাম: বিশ্বনাথ বিশ্বাস বাড়ির নং : n0019 বয়স : 54 লিঙ্গ : মহিলা	MWR1614205 ফটো উপলব্ধ	323 নাম : বিশ্বনাথ বিশ্বাস পিতার নাম: সন্তোষ কুমার বিশ্বাস বাড়ির নং : n0019 বয়স : 71 লিঙ্গ : পুরুষ	MWR1612076 ফটো উপলব্ধ	324 নাম : শিল্পী বিশ্বাস পিতার নাম: সঞ্জয় কুমার বিশ্বাস বাড়ির নং : n0018 বয়স : 31 লিঙ্গ : মহিলা	ZQN1536986 ফটো উপলব্ধ
325 নাম : খুকুমনি পাল স্বামীর নাম: শ্রীকান্ত পাল বাড়ির নং : n0015 বয়স : 40 লিঙ্গ : মহিলা	ZQN1210624 ফটো উপলব্ধ	326 নাম : শ্রীকান্ত পাল পিতার নাম: চিত্তরঞ্জন পাল বাড়ির নং : n0015 বয়স : 43 লিঙ্গ : পুরুষ	MWR2449916 ফটো উপলব্ধ	327 নাম : সাধনা বিশ্বাস স্বামীর নাম: সীতেশ বিশ্বাস বাড়ির নং : n0015 বয়স : 46 লিঙ্গ : মহিলা	MWR2335040 ফটো উপলব্ধ
328 নাম : শিতেশ বিশ্বাস পিতার নাম: কানুপ্রিয় বিশ্বাস বাড়ির নং : n0015 বয়স : 52 লিঙ্গ : পুরুষ	MWR1618693 ফটো উপলব্ধ	329 নাম : আশীষ বিশ্বাস পিতার নাম: কানুপ্রিয় বিশ্বাস বাড়ির নং : n0015 বয়স : 63 লিঙ্গ : পুরুষ	MWR1616515 ফটো উপলব্ধ	330 নাম : সাধনা বিশ্বাস স্বামীর নাম: রমেন বিশ্বাস বাড়ির নং : n0005 বয়স : 44 লিঙ্গ : মহিলা	MWR2109502 ফটো উপলব্ধ

বিধানসভা নির্বাচনস্কেত্রের নং, নাম : 75-ডোমকল
ভাগ নং, নাম : 1-পাড়া-রায়পুর মধ্যপাড়া

331 নাম : রমেন বিশ্বাস পিতার নাম: রবীন্দ্রনাথ বিশ্বাস বাড়ির নং : n0005 বয়স : 52 লিঙ্গ : পুরুষ	MWR1610443 ফটো উপলব্ধ	332 নাম : রবীন্দ্রনাথ বিশ্বাস পিতার নাম: ইন্দ্রকুমার বিশ্বাস বাড়ির নং : n0005 বয়স : 83 লিঙ্গ : পুরুষ	MWR1610898 ফটো উপলব্ধ	333 নাম : সঞ্জয়কুমার বিশ্বাস পিতার নাম: অবনীকুমার বিশ্বাস বাড়ির নং : n0004 বয়স : 63 লিঙ্গ : পুরুষ	MWR1617661 ফটো উপলব্ধ
334 নাম : রেনুকা বিশ্বাস স্বামীর নাম: অজয়কুমার বিশ্বাস বাড়ির নং : n0004 বয়স : 63 লিঙ্গ : মহিলা	MWR1617703 ফটো উপলব্ধ	335 নাম : অজয়কুমার বিশ্বাস পিতার নাম: অবনীকুমার বিশ্বাস বাড়ির নং : n0004 বয়স : 68 লিঙ্গ : পুরুষ	MWR1613835 ফটো উপলব্ধ	336 নাম : দেবলীনা বিশ্বাস স্বামীর নাম: পীযুষ বিশ্বাস বাড়ির নং : n0134 বয়স : 41 লিঙ্গ : মহিলা	ZQN1336239 ফটো উপলব্ধ
337 নাম : শৌভিক বিশ্বাস পিতার নাম: রামগোপাল বিশ্বাস বাড়ির নং : n0066 বয়স : 28 লিঙ্গ : পুরুষ	ZQN1845155 ফটো উপলব্ধ	338 নাম : রাহুল বিশ্বাস পিতার নাম: রথীন বিশ্বাস বাড়ির নং : n0133 বয়স : 32 লিঙ্গ : পুরুষ	ZQN1414184 ফটো উপলব্ধ	339 নাম : জয়দেব বিশ্বাস পিতার নাম: রনজিত বিশ্বাস বাড়ির নং : n0133 বয়স : 52 লিঙ্গ : পুরুষ	MWR1619196 ফটো উপলব্ধ
340 নাম : আদরী বিশ্বাস স্বামীর নাম: বিদ্যুত বিশ্বাস বাড়ির নং : n0133 বয়স : 45 লিঙ্গ : মহিলা	MWR2109544 ফটো উপলব্ধ	341 নাম : অঞ্জলী বিশ্বাস স্বামীর নাম: সনতকুমার বিশ্বাস বাড়ির নং : n0135 বয়স : 76 লিঙ্গ : মহিলা	MWR1612068 ফটো উপলব্ধ	342 নাম : সুনীলকুমার বিশ্বাস পিতার নাম: সনতকুমার বিশ্বাস বাড়ির নং : n0135 বয়স : 56 লিঙ্গ : পুরুষ	MWR1611235 ফটো উপলব্ধ
343 নাম : স্বাধীন কুমার বিশ্বাস পিতার নাম: সনতকুমার বিশ্বাস বাড়ির নং : n0135 বয়স : 54 লিঙ্গ : পুরুষ	MWR1614494 ফটো উপলব্ধ	344 নাম : সন্টুকুমার বিশ্বাস পিতার নাম: সনতকুমার বিশ্বাস বাড়ির নং : n0135 বয়স : 52 লিঙ্গ : পুরুষ	MWR1613041 ফটো উপলব্ধ	345 নাম : সান্তনা বিশ্বাস স্বামীর নাম: সুকুমার বিশ্বাস বাড়ির নং : n0135 বয়স : 44 লিঙ্গ : মহিলা	MWR2679173 ফটো উপলব্ধ
346 নাম : পিনাকি বিশ্বাস পিতার নাম: সনত কুমার বিশ্বাস বাড়ির নং : n0135 বয়স : 39 লিঙ্গ : পুরুষ	MWR2449957 ফটো উপলব্ধ	347 নাম : মৌসুমি বিশ্বাস স্বামীর নাম: স্বাধীন কুমার বিশ্বাস বাড়ির নং : n0135 বয়স : 39 লিঙ্গ : মহিলা	ZQN1210285 ফটো উপলব্ধ	348 নাম : সরমা বিশ্বাস স্বামীর নাম: সুশান্ত কুমার বিশ্বাস বাড়ির নং : n0154 বয়স : 59 লিঙ্গ : মহিলা	MWR1611086 ফটো উপলব্ধ
349 নাম : সুশান্ত কুমার বিশ্বাস পিতার নাম: সন্তোষ কুমার বিশ্বাস বাড়ির নং : n0155 বয়স : 61 লিঙ্গ : পুরুষ	MWR1610922 ফটো উপলব্ধ	350 নাম : শুভম বিশ্বাস পিতার নাম: শুশান্ত কুমার বিশ্বাস বাড়ির নং : n0155 বয়স : 29 লিঙ্গ : পুরুষ	ZQN1754811 ফটো উপলব্ধ	351 নাম : মল্লিকা বিশ্বাস স্বামীর নাম: প্রশান্ত বিশ্বাস বাড়ির নং : n0161 বয়স : 47 লিঙ্গ : মহিলা	MWR1611102 ফটো উপলব্ধ
352 নাম : রামগোপাল বিশ্বাস পিতার নাম: প্রভঞ্জন বিশ্বাস বাড়ির নং : n0066 বয়স : 56 লিঙ্গ : পুরুষ	MWR1610419 ফটো উপলব্ধ	353 নাম : তিয়াসা বিশ্বাস পিতার নাম: রামগোপাল বিশ্বাস বাড়ির নং : এন0066 বয়স : 20 লিঙ্গ : মহিলা	ZQN2788115 ফটো উপলব্ধ	354 নাম : লক্ষ্মী পাল স্বামীর নাম: সাগর পাল বাড়ির নং : এন0027 বয়স : 23 লিঙ্গ : মহিলা	ZQN2579597 ফটো উপলব্ধ
355 নাম : কৌশিক বিশ্বাস পিতার নাম: বিকাশ বিশ্বাস বাড়ির নং : n0131 বয়স : 42 লিঙ্গ : পুরুষ	MWR2109494 ফটো উপলব্ধ	356 নাম : পাপিয়া সেন পিতার নাম: বিজয় কুমার বিশ্বাস বাড়ির নং : এন0004 বয়স : 37 লিঙ্গ : মহিলা	MWR2599363 ফটো উপলব্ধ	357 নাম : বিদ্যুত বিশ্বাস পিতার নাম: রনজিত বিশ্বাস বাড়ির নং : n0133 বয়স : 49 লিঙ্গ : পুরুষ	MWR1619188 ফটো উপলব্ধ
358 নাম : কুম্ভা বিশ্বাস স্বামীর নাম: বিজয় কুমার বিশ্বাস বাড়ির নং : n0004 বয়স : 59 লিঙ্গ : মহিলা	MWR1617729 ফটো উপলব্ধ	359 নাম : অর্চনা বিশ্বাস স্বামীর নাম: সুশান্তকুমার বিশ্বাস বাড়ির নং : n0134 বয়স : 67 লিঙ্গ : মহিলা	MWR1611847 ফটো উপলব্ধ	360 নাম : অয়ন কুমার বিশ্বাস পিতার নাম: অলোক বিশ্বাস বাড়ির নং : n0015 বয়স : 35 লিঙ্গ : পুরুষ	ZQN1210319 ফটো উপলব্ধ

বিধানসভা নির্বাচনক্ষেত্রের নং, নাম : 75-ডোমকল
ভাগ নং, নাম : 1-পাড়া-রায়পুর মধ্যপাড়া

361 নাম : নয়ন বিশ্বাস পিতার নাম: আশিষ বিশ্বাস বাড়ির নং : n0015 বয়স : 28 লিঙ্গ : পুরুষ	ZQN1845213 ফটো উপলব্ধ	362 নাম : শিপ্রা বিশ্বাস স্বামীর নাম: রাজেন্দ্রনাথ বিশ্বাস বাড়ির নং : n0027 বয়স : 52 লিঙ্গ : মহিলা	MWR1689595 ফটো উপলব্ধ	363 নাম : রামেশ্বর বিশ্বাস পিতার নাম: রাজেন্দ্রনাথ বিশ্বাস বাড়ির নং : n0027 বয়স : 28 লিঙ্গ : পুরুষ	ZQN1845171 ফটো উপলব্ধ
364 নাম : অদিতি বিশ্বাস পিতার নাম: বিদ্যুত বিশ্বাস বাড়ির নং : n0174 বয়স : 27 লিঙ্গ : মহিলা	ZQN1924596 ফটো উপলব্ধ	365 নাম : সঞ্জয় কুমার বিশ্বাস পিতার নাম: সন্তোষ কুমার বিশ্বাস বাড়ির নং : n0018 বয়স : 68 লিঙ্গ : পুরুষ	MWR1619162 ফটো উপলব্ধ	366 নাম : শিখা বিশ্বাস স্বামীর নাম: সঞ্জয় কুমার বিশ্বাস বাড়ির নং : n0018 বয়স : 52 লিঙ্গ : মহিলা	MWR1615681 ফটো উপলব্ধ
367 নাম : বিজয় কুমার বিশ্বাস পিতার নাম: অবনী কুমার বিশ্বাস বাড়ির নং : n0004 বয়স : 66 লিঙ্গ : পুরুষ	MWR1610336 ফটো উপলব্ধ	368 নাম : দেবেশ্বর বিশ্বাস পিতার নাম: রাজেন্দ্রনাথ বিশ্বাস বাড়ির নং : 27 বয়স : 24 লিঙ্গ : পুরুষ	ZQN2443224 ফটো উপলব্ধ	369 নাম : শঙ্করী বিশ্বাস স্বামীর নাম: জয়দেব বিশ্বাস বাড়ির নং : n0133 বয়স : 40 লিঙ্গ : মহিলা	MWR2449932 ফটো উপলব্ধ
370 নাম : রিতা বিশ্বাস স্বামীর নাম: সুনীল কুমার বিশ্বাস বাড়ির নং : n0135 বয়স : 54 লিঙ্গ : মহিলা	MWR2450013 ফটো উপলব্ধ	371 নাম : সৌমিক বিশ্বাস পিতার নাম: সমর কুমার বিশ্বাস বাড়ির নং : 66 বয়স : 24 লিঙ্গ : পুরুষ	ZQN2442283 ফটো উপলব্ধ	372 নাম : রনি বিশ্বাস পিতার নাম: রুপ বিশ্বাস বাড়ির নং : এন0044 বয়স : 25 লিঙ্গ : পুরুষ	ZQN2015907 ফটো উপলব্ধ
373 নাম : সনকা সরকার স্বামীর নাম: অলোক বিশ্বাস বাড়ির নং : n0015 বয়স : 56 লিঙ্গ : মহিলা	MWR1613660 ফটো উপলব্ধ	374 নাম : ববি বিশ্বাস স্বামীর নাম: সন্টু কুমার বিশ্বাস বাড়ির নং : n0135 বয়স : 36 লিঙ্গ : মহিলা	ZQN1210392 ফটো উপলব্ধ	375 নাম : বিক্রম বিশ্বাস পিতার নাম: বিপ্লব বিশ্বাস বাড়ির নং : এন0160 বয়স : 25 লিঙ্গ : পুরুষ	ZQN2016004 ফটো উপলব্ধ
376 নাম : প্রকাশ চন্দ্র বিশ্বাস পিতার নাম: সুধীর কুমার বিশ্বাস বাড়ির নং : n0045 বয়স : 51 লিঙ্গ : পুরুষ	MWR1616127 ফটো উপলব্ধ	377 নাম : দেবব্রত বিশ্বাস পিতার নাম: বেনীমাধব বিশ্বাস বাড়ির নং : n0065 বয়স : 62 লিঙ্গ : পুরুষ	MWR1617240 ফটো উপলব্ধ	378 নাম : সৌম্যদীপ বিশ্বাস পিতার নাম: সত্যব্রত বিশ্বাস বাড়ির নং : এন0065 বয়স : 23 লিঙ্গ : পুরুষ	ZQN2556942 ফটো উপলব্ধ
379 নাম : অনুশ্রী বিশ্বাস সরকার স্বামীর নাম: পার্থ বিশ্বাস বাড়ির নং : এন0020 বয়স : 26 লিঙ্গ : মহিলা	RVD1953942 ফটো উপলব্ধ	380 নাম : সৌভাগ্য বিশ্বাস পিতার নাম: সঞ্জয় কুমার বিশ্বাস বাড়ির নং : এন0004 বয়স : 23 লিঙ্গ : পুরুষ	ZQN2556967 ফটো উপলব্ধ	381 নাম : তিথি সাসমল স্বামীর নাম: অনুপম সাসমল বাড়ির নং : এন0015 বয়স : 23 লিঙ্গ : মহিলা	ZQN2556983 ফটো উপলব্ধ
382 নাম : রিমন বিশ্বাস পিতার নাম: উত্তম বিশ্বাস বাড়ির নং : এন0043 বয়স : 24 লিঙ্গ : পুরুষ	ZQN2557015 ফটো উপলব্ধ	383 নাম : কিরন বিশ্বাস পিতার নাম: উত্তম বিশ্বাস বাড়ির নং : n0043 বয়স : 22 লিঙ্গ : পুরুষ	ZQN2633857 ফটো উপলব্ধ	384 নাম : সন্দিপ বিশ্বাস পিতার নাম: সাগর বিশ্বাস বাড়ির নং : n0045 বয়স : 22 লিঙ্গ : পুরুষ	ZQN2633881 ফটো উপলব্ধ
385 নাম : সোমনাথ পাল পিতার নাম: শ্রীকান্ত পাল বাড়ির নং : n0015 বয়স : 22 লিঙ্গ : পুরুষ	ZQN2634269 ফটো উপলব্ধ	386 নাম : দিশা বিশ্বাস পিতার নাম: জয়দেব বিশ্বাস বাড়ির নং : এন0133 বয়স : 21 লিঙ্গ : মহিলা	ZQN2713501 ফটো উপলব্ধ	387 নাম : সঙ্গীতা বিশ্বাস স্বামীর নাম: রাহুল বিশ্বাস বাড়ির নং : n0133 বয়স : 25 লিঙ্গ : মহিলা	NHW2413847 ফটো উপলব্ধ
388 নাম : সোহেল সেখ পিতার নাম: মোক্তার সেখ বাড়ির নং : এন0119 বয়স : 21 লিঙ্গ : পুরুষ	ZQN2712917 ফটো উপলব্ধ	389 নাম : সহিদুল সেখ পিতার নাম: সান্তার সেখ বাড়ির নং : এন0119 বয়স : 33 লিঙ্গ : পুরুষ	ZQN1336544 ফটো উপলব্ধ	390 নাম : আনোরা বেওয়া স্বামীর নাম: আবুল কালাম সেখ বাড়ির নং : এন0119 বয়স : 56 লিঙ্গ : মহিলা	MWR1620723 ফটো উপলব্ধ

বিধানসভা নির্বাচনক্ষেত্রের নং, নাম : 75-ডোমকল
ভাগ নং, নাম : 1-পাড়া-রায়পুর মধ্যপাড়া

391	ZQN1951854	ফটো উপলব্ধ	392	MWR1617968	ফটো উপলব্ধ	393	ZQN1845205	ফটো উপলব্ধ
নাম : চুমকি বিবি (খাতুন) স্বামীর নাম: জাকির বাড়ির নং : n0103 বয়স : 29 লিঙ্গ : মহিলা			নাম : জাহেদা বেওয়া স্বামীর নাম: আকাস আলি সেখ বাড়ির নং : n0103 বয়স : 50 লিঙ্গ : মহিলা			নাম : ইঞ্জাজুল সেখ পিতার নাম: ছাত্তার সেখ বাড়ির নং : n0119 বয়স : 28 লিঙ্গ : পুরুষ		
394	MWR0066779	ফটো উপলব্ধ	395	MWR1621424	ফটো উপলব্ধ	396	ZQN1210269	ফটো উপলব্ধ
নাম : নূজরাতন বেওয়া স্বামীর নাম: হেইমুদ্দিন মণ্ডল বাড়ির নং : n0149 বয়স : 56 লিঙ্গ : মহিলা			নাম : আংগুরা বেওয়া পিতার নাম: চমতকার সেখ বাড়ির নং : n0122 বয়স : 54 লিঙ্গ : মহিলা			নাম : জাকির হোসেন মায়ের নাম: জাহেদা বিবি বাড়ির নং : n0103 বয়স : 35 লিঙ্গ : পুরুষ		
397	MWR1621010	ফটো উপলব্ধ	398	MWR2335354	ফটো উপলব্ধ	399	MWR2513638	ফটো উপলব্ধ
নাম : সান্তার সেখ পিতার নাম: ওলি মহাম্মদ সেখ বাড়ির নং : n0119 বয়স : 54 লিঙ্গ : পুরুষ			নাম : ঘেটু সেখ পিতার নাম: ফড় সেখ বাড়ির নং : n0119 বয়স : 50 লিঙ্গ : পুরুষ			নাম : তঞ্জিরা বিবি স্বামীর নাম: ঘেটু সেখ বাড়ির নং : n0119 বয়স : 46 লিঙ্গ : মহিলা		
400	ZQN1210236	ফটো উপলব্ধ	401	MWR1620350	ফটো উপলব্ধ	402	ZQN1670058	ফটো উপলব্ধ
নাম : মোক্তার সেখ পিতার নাম: ওলি মহাম্মদ সেখ বাড়ির নং : n0119 বয়স : 40 লিঙ্গ : পুরুষ			নাম : রেনুয়ারা বিবি স্বামীর নাম: সান্তার সেখ বাড়ির নং : n0119 বয়স : 50 লিঙ্গ : মহিলা			নাম : জেসমিনা খাতুন পিতার নাম: আবুল কালাম সেখ বাড়ির নং : n0119 বয়স : 30 লিঙ্গ : মহিলা		
403	ZQN1210228	ফটো উপলব্ধ	404	MWR1612704	ফটো উপলব্ধ	405	ZQN1210558	ফটো উপলব্ধ
নাম : রোজিনা বিবি স্বামীর নাম: মুক্তার সেখ বাড়ির নং : n0119 বয়স : 35 লিঙ্গ : মহিলা			নাম : নাহারুল সেখ পিতার নাম: চমতকার সেখ বাড়ির নং : n0122 বয়স : 48 লিঙ্গ : পুরুষ			নাম : ফিরোজা খাতুন বিবি স্বামীর নাম: নাহারুল সেখ বাড়ির নং : n0122 বয়স : 36 লিঙ্গ : মহিলা		
406	ZQN2788131	ফটো উপলব্ধ	407	MWR1620061	ফটো উপলব্ধ	408	MWR1619766	ফটো উপলব্ধ
নাম : মমিনুল সেখ পিতার নাম: নাহারুল সেখ বাড়ির নং : এন0122 বয়স : 20 লিঙ্গ : পুরুষ			নাম : জয়ন্ত কুমার মুখোপাধ্যায় পিতার নাম: অসিত মুখোপাধ্যায় বাড়ির নং : n0037 বয়স : 75 লিঙ্গ : পুরুষ			নাম : প্রশান্ত কুমার মুখোপাধ্যায় পিতার নাম: অসিত মুখোপাধ্যায় বাড়ির নং : n0037 বয়স : 71 লিঙ্গ : পুরুষ		
409	MWR1621218	ফটো উপলব্ধ	410	WB/09/060/015060	ফটো উপলব্ধ	411	MWR1621101	ফটো উপলব্ধ
নাম : বিশ্বনাথ মণ্ডল পিতার নাম: সুনীলকুমার মণ্ডল বাড়ির নং : n0062 বয়স : 58 লিঙ্গ : পুরুষ			নাম : রূপালী মণ্ডল স্বামীর নাম: বিশ্বনাথ মণ্ডল বাড়ির নং : n0062 বয়স : 50 লিঙ্গ : মহিলা			নাম : বিন্দুনাথ মণ্ডল পিতার নাম: সুনীলকুমার মণ্ডল বাড়ির নং : n0062 বয়স : 54 লিঙ্গ : পুরুষ		
412	MWR2109601	ফটো উপলব্ধ	413	ZQN1670330	ফটো উপলব্ধ	414	MWR1613694	ফটো উপলব্ধ
নাম : বিশ্বপ্রিয় মণ্ডল পিতার নাম: বিশ্বনাথ মণ্ডল বাড়ির নং : n0062 বয়স : 46 লিঙ্গ : পুরুষ			নাম : সোমা মণ্ডল স্বামীর নাম: বিশ্বপ্রিয় মণ্ডল বাড়ির নং : n0062 বয়স : 35 লিঙ্গ : মহিলা			নাম : শঙ্করকুমার মণ্ডল পিতার নাম: রঘুনাথ মণ্ডল বাড়ির নং : n0063 বয়স : 76 লিঙ্গ : পুরুষ		
415	MWR1617091	ফটো উপলব্ধ	416	MWR1616846	ফটো উপলব্ধ	417	ZQN1050632	ফটো উপলব্ধ
নাম : কল্পনা মণ্ডল স্বামীর নাম: শঙ্করকুমার মণ্ডল বাড়ির নং : n0063 বয়স : 68 লিঙ্গ : মহিলা			নাম : শশাঙ্ক মণ্ডল পিতার নাম: শঙ্করকুমার মণ্ডল বাড়ির নং : n0063 বয়স : 50 লিঙ্গ : পুরুষ			নাম : রচিতা মণ্ডল স্বামীর নাম: শশাঙ্ক মণ্ডল বাড়ির নং : n0063 বয়স : 36 লিঙ্গ : মহিলা		
418	MWR1617216	ফটো উপলব্ধ	419	MWR1687581	ফটো উপলব্ধ	420	MWR2109684	ফটো উপলব্ধ
নাম : লালু মণ্ডল পিতার নাম: সমরকুমার মণ্ডল বাড়ির নং : n0063 বয়স : 47 লিঙ্গ : পুরুষ			নাম : লিপিকা মণ্ডল স্বামীর নাম: লালু মণ্ডল বাড়ির নং : n0063 বয়স : 50 লিঙ্গ : মহিলা			নাম : সাগর মন্ডল পিতার নাম: শংকর মন্ডল বাড়ির নং : n0063 বয়স : 45 লিঙ্গ : পুরুষ		

421	MWR2335594	ফটো উপলব্ধ	422	MWR2335180	ফটো উপলব্ধ	423	ZQN1210335	ফটো উপলব্ধ
নাম : পম্পা মণ্ডল পিতার নাম: শঙ্কর মণ্ডল বাড়ির নং : n0063 বয়স : 41 লিঙ্গ : মহিলা			নাম : সঞ্জয় মণ্ডল পিতার নাম: সমর মণ্ডল বাড়ির নং : n0063 বয়স : 44 লিঙ্গ : পুরুষ			নাম : সন্ধ্যা মণ্ডল স্বামীর নাম: সঞ্জয় মণ্ডল বাড়ির নং : n0063 বয়স : 36 লিঙ্গ : মহিলা		
424	ZQN0774687	ফটো উপলব্ধ	425	MWR1621317	ফটো উপলব্ধ	426	MWR1621184	ফটো উপলব্ধ
নাম : সুদীপ্ত মণ্ডল পিতার নাম: সমর মণ্ডল বাড়ির নং : n0063 বয়স : 36 লিঙ্গ : পুরুষ			নাম : নুজবল মণ্ডল পিতার নাম: রিয়াজুদ্দিন মণ্ডল বাড়ির নং : n0115 বয়স : 68 লিঙ্গ : পুরুষ			নাম : রজিফা বিবি মণ্ডল স্বামীর নাম: নুজবল মণ্ডল বাড়ির নং : n0115 বয়স : 60 লিঙ্গ : মহিলা		
427	ZQN1210475	ফটো উপলব্ধ	428	MWR2335586	ফটো উপলব্ধ	429	MWR1617356	ফটো উপলব্ধ
নাম : নুরাবুল মণ্ডল পিতার নাম: নুজবল মণ্ডল বাড়ির নং : n0115 বয়স : 40 লিঙ্গ : পুরুষ			নাম : জুব্ব্ব রহমান পিতার নাম: নুজবল মণ্ডল বাড়ির নং : n0115 বয়স : 40 লিঙ্গ : পুরুষ			নাম : সুনীলকুমার মণ্ডল পিতার নাম: রঘুনাথ মণ্ডল বাড়ির নং : n0064 বয়স : 88 লিঙ্গ : পুরুষ		
430	MWR1621770	ফটো উপলব্ধ	431	MWR1621705	ফটো উপলব্ধ	432	MWR1690726	ফটো উপলব্ধ
নাম : সমীরকুমার বিশ্বাস পিতার নাম: ভজহরি বিশ্বাস বাড়ির নং : n0064 বয়স : 80 লিঙ্গ : পুরুষ			নাম : মায়্যা রানি বিশ্বাস স্বামীর নাম: সমীরকুমার বিশ্বাস বাড়ির নং : n0064 বয়স : 70 লিঙ্গ : মহিলা			নাম : বিজলী মণ্ডল স্বামীর নাম: সমর মন্ডল বাড়ির নং : n0063 বয়স : 57 লিঙ্গ : মহিলা		
433	ZQN1845395	ফটো উপলব্ধ	434	ZQN1336551	ফটো উপলব্ধ	435	ZQN0774323	ফটো উপলব্ধ
নাম : অলিমা বিবি স্বামীর নাম: নুরাবুল মণ্ডল বাড়ির নং : n0115 বয়স : 29 লিঙ্গ : মহিলা			নাম : রাজীব মণ্ডল পিতার নাম: আব্দুস সালাম বাড়ির নং : n0117 বয়স : 33 লিঙ্গ : পুরুষ			নাম : মাইনুদ্দিন মণ্ডল মায়ের নাম: নুজরাতন বেওয়া বাড়ির নং : n0150 বয়স : 38 লিঙ্গ : পুরুষ		
436	MWR0766998	ফটো উপলব্ধ	437	ZQN1669910	ফটো উপলব্ধ	438	MWR2599447	ফটো উপলব্ধ
নাম : তোজাম মণ্ডল পিতার নাম: আলম মণ্ডল বাড়ির নং : n0157 বয়স : 49 লিঙ্গ : পুরুষ			নাম : জিন্দার সেখ পিতার নাম: নুজবল সেখ বাড়ির নং : n0115 বয়স : 30 লিঙ্গ : পুরুষ			নাম : আব্দুল সালাম মণ্ডল পিতার নাম: হোসেন মণ্ডল বাড়ির নং : n0117 বয়স : 64 লিঙ্গ : পুরুষ		
439	ZQN2713352	ফটো উপলব্ধ	440	ZQN2557114	ফটো উপলব্ধ	441	MWR1620285	ফটো উপলব্ধ
নাম : দিশা মন্ডল পিতার নাম: বিশ্বনাথ মন্ডল বাড়ির নং : এন0062 বয়স : 22 লিঙ্গ : মহিলা			নাম : দিব্য মন্ডল পিতার নাম: বিশ্বনাথ মন্ডল বাড়ির নং : এন0062 বয়স : 23 লিঙ্গ : পুরুষ			নাম : মেনুকা মণ্ডল স্বামীর নাম: সুনীল কুমার মণ্ডল বাড়ির নং : n0062 বয়স : 78 লিঙ্গ : মহিলা		
442	ZQN1924679	ফটো উপলব্ধ	443	ZQN2769008	ফটো উপলব্ধ	444	MWR1619337	ফটো উপলব্ধ
নাম : সন্তু মণ্ডল পিতার নাম: লাল মণ্ডল বাড়ির নং : n0063 বয়স : 27 লিঙ্গ : পুরুষ			নাম : শ্রেয়া মন্ডল পিতার নাম: শশাঙ্ক মন্ডল বাড়ির নং : এন0063 বয়স : 20 লিঙ্গ : মহিলা			নাম : রাসেদা বিবি স্বামীর নাম: আবদুল সালাম মন্ডল বাড়ির নং : n0117 বয়স : 48 লিঙ্গ : মহিলা		
445	MWR2599694	ফটো উপলব্ধ	# 446	RVD1834118	ফটো উপলব্ধ	447	ZQN2712479	ফটো উপলব্ধ
নাম : আব্দুল বারী মন্ডল পিতার নাম: আলী হোসেন মণ্ডল বাড়ির নং : এন0187 বয়স : 41 লিঙ্গ : পুরুষ			নাম : মৌমিতা ঘোষ স্বামীর নাম: বিভাস শিল বাড়ির নং : এন0011 বয়স : 27 লিঙ্গ : মহিলা			নাম : আবু দাউদ মন্ডল পিতার নাম: আবদুল বারি মন্ডল বাড়ির নং : এন0187 বয়স : 21 লিঙ্গ : পুরুষ		
448	ZQN2577120	ফটো উপলব্ধ	449	MWR1618016	ফটো উপলব্ধ	450	ZQN2642312	ফটো উপলব্ধ
নাম : নাসরিন পারভিন স্বামীর নাম: আসাদুল সেখ বাড়ির নং : এন0136 বয়স : 24 লিঙ্গ : মহিলা			নাম : সিরিনা বিবি স্বামীর নাম: লাল মহাম্মদ সেখ বাড়ির নং : এন0136 বয়স : 53 লিঙ্গ : মহিলা			নাম : সাইলা সর্দিন খাতুন স্বামীর নাম: মসাদুল সেখ বাড়ির নং : এন0136 বয়স : 22 লিঙ্গ : মহিলা		

বিধানসভা নির্বাচনক্ষেত্রের নং, নাম : 75-ডোমকল
ভাগ নং, নাম : 1-পাড়া-রায়পুর মধ্যপাড়া

451 নাম : মসাদুল সেখ পিতার নাম: লাল মহাম্মদ সেখ বাড়ির নং : n0136 বয়স : 33 লিঙ্গ : পুরুষ	ZQN1336668 ফটো উপলব্ধ	452 নাম : মেরিনা বিবি স্বামীর নাম: আলাউদ্দিন সেখ বাড়ির নং : n0136 বয়স : 46 লিঙ্গ : মহিলা	MWR1618024 ফটো উপলব্ধ	453 নাম : আলাউদ্দিন সেখ পিতার নাম: বনমালী সেখ বাড়ির নং : n0136 বয়স : 53 লিঙ্গ : পুরুষ	MWR1617471 ফটো উপলব্ধ
454 নাম : আসাদুল সেখ পিতার নাম: লাল মহাম্মদ সেখ বাড়ির নং : n0136 বয়স : 35 লিঙ্গ : পুরুষ	ZQN1210301 ফটো উপলব্ধ	455 নাম : লাল মহাম্মদ সেখ পিতার নাম: বনমালী সেখ বাড়ির নং : n0136 বয়স : 68 লিঙ্গ : পুরুষ	MWR1616028 ফটো উপলব্ধ	456 নাম : মুসলিমা খাতুন পিতার নাম: আলাউদ্দিন সেখ বাড়ির নং : এন0136 বয়স : 20 লিঙ্গ : মহিলা	ZQN2789683 ফটো উপলব্ধ
457 নাম : ফরিদা বিবি স্বামীর নাম: সফিকুল মালিখা বাড়ির নং : n0116 বয়স : 34 লিঙ্গ : মহিলা	ZQN1336775 ফটো উপলব্ধ	458 নাম : সফিকুল মালিখা পিতার নাম: ফজল মালিখা বাড়ির নং : n0116 বয়স : 35 লিঙ্গ : পুরুষ	ZQN1336585 ফটো উপলব্ধ	459 নাম : ফজল মালিখা পিতার নাম: সফিকুল মালিখা বাড়ির নং : n0116 বয়স : 65 লিঙ্গ : পুরুষ	MWR1620798 ফটো উপলব্ধ
460 নাম : রহমান মন্ডল পিতার নাম: রফিকুল মন্ডল বাড়ির নং : n0116 বয়স : 29 লিঙ্গ : পুরুষ	ZQN1754597 ফটো উপলব্ধ	461 নাম : আলতাপ মিয়া মায়ের নাম: জমির মিয়া বাড়ির নং : n0124 বয়স : 41 লিঙ্গ : পুরুষ	ZQN0774489 ফটো উপলব্ধ	462 নাম : ইরায়াসমিন বিবি স্বামীর নাম: আবুল হাসান মিয়া বাড়ির নং : n0124 বয়স : 56 লিঙ্গ : মহিলা	MWR1620590 ফটো উপলব্ধ
463 নাম : রহিমা বেওয়া স্বামীর নাম: জমির মিয়া বাড়ির নং : n0124 বয়স : 58 লিঙ্গ : মহিলা	MWR1612845 ফটো উপলব্ধ	464 নাম : রেখা বিবি স্বামীর নাম: সালাম মিয়া বাড়ির নং : n0124 বয়স : 32 লিঙ্গ : মহিলা	ZQN1536978 ফটো উপলব্ধ	465 নাম : সালাম মিয়া মায়ের নাম: জোমির মিয়া বাড়ির নং : n0124 বয়স : 39 লিঙ্গ : পুরুষ	ZQN0774497 ফটো উপলব্ধ
466 নাম : আমিনুল মিয়া পিতার নাম: আব্দুল ওয়াহেদ মিয়া বাড়ির নং : n0124 বয়স : 59 লিঙ্গ : পুরুষ	MWR1619311 ফটো উপলব্ধ	467 নাম : ওবাইদুল মিয়া পিতার নাম: ওয়াহেদ মিয়া বাড়ির নং : n0026 বয়স : 66 লিঙ্গ : পুরুষ	MWR1616549 ফটো উপলব্ধ	468 নাম : আবুল হাসান মিয়া পিতার নাম: আব্দুল ওয়াহেদ মিয়া বাড়ির নং : n0026 বয়স : 60 লিঙ্গ : পুরুষ	MWR1619709 ফটো উপলব্ধ
469 নাম : মার্জিনা বিবি স্বামীর নাম: আমজাদ মিয়া বাড়ির নং : n0026 বয়স : 29 লিঙ্গ : মহিলা	ZQN1845338 ফটো উপলব্ধ	470 নাম : আকলিমা বিবি স্বামীর নাম: ইলিয়াস মিয়া বাড়ির নং : n0026 বয়স : 31 লিঙ্গ : মহিলা	ZQN1670116 ফটো উপলব্ধ	471 নাম : ইমতিয়াজ মিয়া পিতার নাম: আবুল হাসান মিয়া বাড়ির নং : n0026 বয়স : 31 লিঙ্গ : পুরুষ	ZQN1537067 ফটো উপলব্ধ
472 নাম : সেলিম মিয়া পিতার নাম: রহিম মিয়া বাড়ির নং : n0026 বয়স : 32 লিঙ্গ : পুরুষ	ZQN1537083 ফটো উপলব্ধ	473 নাম : রোজিনা বিবি স্বামীর নাম: আসাদুল মিয়া বাড়ির নং : n0026 বয়স : 38 লিঙ্গ : মহিলা	ZQN0774695 ফটো উপলব্ধ	474 নাম : মহেন্দ্র সরকার পিতার নাম: মহাদেব সরকার বাড়ির নং : n0026 বয়স : 30 লিঙ্গ : পুরুষ	ZQN1670025 ফটো উপলব্ধ
475 নাম : মহাদেব সরকার পিতার নাম: মনোজ সরকার বাড়ির নং : n0026 বয়স : 50 লিঙ্গ : পুরুষ	MWR1620533 ফটো উপলব্ধ	476 নাম : কম্পনা কর্মকার স্বামীর নাম: রবীন্দ্রনাথ কর্মকার বাড়ির নং : n0026 বয়স : 60 লিঙ্গ : মহিলা	MWR1617398 ফটো উপলব্ধ	477 নাম : আমজাদ মিয়া পিতার নাম: ওবাইদুল মিয়া বাড়ির নং : n0026 বয়স : 34 লিঙ্গ : পুরুষ	ZQN1210541 ফটো উপলব্ধ
478 নাম : পারুল্লা বিবি স্বামীর নাম: নওসাদ মিয়া বাড়ির নং : n0026 বয়স : 34 লিঙ্গ : মহিলা	ZQN1210467 ফটো উপলব্ধ	479 নাম : নওসাদ মিয়া পিতার নাম: ওবাইদুল মিয়া বাড়ির নং : n0026 বয়স : 36 লিঙ্গ : পুরুষ	ZQN1210533 ফটো উপলব্ধ	480 নাম : ইলিয়াস মিয়া পিতার নাম: আবুল হাসান মিয়া বাড়ির নং : n0026 বয়স : 35 লিঙ্গ : পুরুষ	ZQN1336593 ফটো উপলব্ধ

বিধানসভা নির্বাচনক্ষেত্রের নং, নাম : 75-ডোমকল
ভাগ নং, নাম : 1-পাড়া-রায়পুর মধ্যপাড়া

481 নাম : মুরসেলিম মিয়া পিতার নাম: আলতাপ মিয়া বাড়ির নং : এন0124 বয়স : 23 লিঙ্গ : পুরুষ	ZQN2565745 ফটো উপলব্ধ	482 নাম : আসাদুল মিয়া পিতার নাম: ওবাইদুল মিয়া বাড়ির নং : n0026 বয়স : 39 লিঙ্গ : পুরুষ	MWR2603652 ফটো উপলব্ধ	483 নাম : মলেজান বিবি স্বামীর নাম: রহিম মিয়া বাড়ির নং : n0124 বয়স : 48 লিঙ্গ : মহিলা	MWR1618933 ফটো উপলব্ধ
484 নাম : মাইনুল মিয়া পিতার নাম: আমিনুল মিয়া বাড়ির নং : এন0124 বয়স : 23 লিঙ্গ : পুরুষ	ZQN2566164 ফটো উপলব্ধ	485 নাম : রাসিদুল মিয়া পিতার নাম: আসাদুল মিয়া বাড়ির নং : এন0026 বয়স : 23 লিঙ্গ : পুরুষ	ZQN2565893 ফটো উপলব্ধ	486 নাম : জাহেমা বিবি স্বামীর নাম: ওবাইদুল মিয়া বাড়ির নং : n0124 বয়স : 58 লিঙ্গ : মহিলা	MWR1688118 ফটো উপলব্ধ
487 নাম : মোসুমী খাতুন স্বামীর নাম: মাইনুল মিয়া বাড়ির নং : এন0124 বয়স : 21 লিঙ্গ : মহিলা	ZQN2765097 ফটো উপলব্ধ	488 নাম : রিতা খাতুন বিবি স্বামীর নাম: ইমতিয়াজ মিয়া বাড়ির নং : n0026 বয়স : 26 লিঙ্গ : মহিলা	ZQN2014595 ফটো উপলব্ধ	489 নাম : আলিয়া খাতুন বিবি স্বামীর নাম: সেলিম মিয়া বাড়ির নং : n0026 বয়স : 27 লিঙ্গ : মহিলা	ZQN1982339 ফটো উপলব্ধ
490 নাম : রহিম মিয়া পিতার নাম: আতর আলী মিয়া বাড়ির নং : n0026 বয়স : 56 লিঙ্গ : পুরুষ	MWR1618982 ফটো উপলব্ধ	491 নাম : মুর্শিদা খাতুন পিতার নাম: নওসাদ মিয়া বাড়ির নং : এন0026 বয়স : 21 লিঙ্গ : মহিলা	ZQN2788156 ফটো উপলব্ধ	492 নাম : মনিরুল মিয়া পিতার নাম: আলতাপ মিয়া বাড়ির নং : এন0124 বয়স : 22 লিঙ্গ : পুরুষ	ZQN2634418 ফটো উপলব্ধ
493 নাম : রিপন মোল্লা পিতার নাম: মাফিজুল মোল্লা বাড়ির নং : n0091 বয়স : 22 লিঙ্গ : পুরুষ	ZQN2636264 ফটো উপলব্ধ	494 নাম : লিমা খাতুন স্বামীর নাম: রিপোন মোল্লা বাড়ির নং : এন0091 বয়স : 21 লিঙ্গ : মহিলা	ZQN2712859 ফটো উপলব্ধ	495 নাম : সাহারা বিবি স্বামীর নাম: বাবু মোল্লা বাড়ির নং : n0091 বয়স : 43 লিঙ্গ : মহিলা	MWR2679249 ফটো উপলব্ধ
496 নাম : নুজেরা বিবি স্বামীর নাম: হাফিজুল মোল্লা বাড়ির নং : n0091 বয়স : 35 লিঙ্গ : মহিলা	ZQN1050665 ফটো উপলব্ধ	497 নাম : বাবু মোল্লা পিতার নাম: হালিম মোল্লা বাড়ির নং : n0091 বয়স : 40 লিঙ্গ : পুরুষ	MWR2539450 ফটো উপলব্ধ	498 নাম : রেকাত সেখ পিতার নাম: শুকুর সেখ বাড়ির নং : n0091 বয়স : 56 লিঙ্গ : পুরুষ	MWR1619204 ফটো উপলব্ধ
499 নাম : কুলছন বিবি স্বামীর নাম: মাফিজুল মোল্লা বাড়ির নং : n0091 বয়স : 45 লিঙ্গ : মহিলা	ZQN0774703 ফটো উপলব্ধ	500 নাম : মাফিজুল মোল্লা পিতার নাম: হালিম মোল্লা বাড়ির নং : n0091 বয়স : 46 লিঙ্গ : পুরুষ	MWR1619543 ফটো উপলব্ধ	501 নাম : হাফিজুল মোল্লা পিতার নাম: হালিম মোল্লা বাড়ির নং : n0091 বয়স : 51 লিঙ্গ : পুরুষ	MWR2109718 ফটো উপলব্ধ
502 নাম : খালিদ হাসান মোল্লা পিতার নাম: মনু মোল্লা বাড়ির নং : n0091 বয়স : 29 লিঙ্গ : পুরুষ	ZQN1754639 ফটো উপলব্ধ	503 নাম : রুমা বিবি স্বামীর নাম: মনু মোল্লা বাড়ির নং : n0091 বয়স : 48 লিঙ্গ : মহিলা	MWR1612910 ফটো উপলব্ধ	504 নাম : মনু মোল্লা পিতার নাম: হালিম মোল্লা বাড়ির নং : n0091 বয়স : 54 লিঙ্গ : পুরুষ	MWR1689058 ফটো উপলব্ধ
505 নাম : সায়ারা বিবি স্বামীর নাম: হালিম মোল্লা বাড়ির নং : n0091 বয়স : 73 লিঙ্গ : মহিলা	MWR1613397 ফটো উপলব্ধ	506 নাম : হালিম মোল্লা পিতার নাম: চিনি মোল্লা বাড়ির নং : n0091 বয়স : 82 লিঙ্গ : পুরুষ	MWR1620160 ফটো উপলব্ধ	507 নাম : নাজবুল সেখ পিতার নাম: রেফাত সেখ বাড়ির নং : n0091 বয়স : 29 লিঙ্গ : পুরুষ	ZQN1754688 ফটো উপলব্ধ
508 নাম : মকলেস মোল্লা পিতার নাম: হালিম মোল্লা বাড়ির নং : n0091 বয়স : 35 লিঙ্গ : পুরুষ	ZQN1210608 ফটো উপলব্ধ	509 নাম : ক্যাবেল সেখ পিতার নাম: রেকাত সেখ বাড়ির নং : n0091 বয়স : 53 লিঙ্গ : পুরুষ	MWR1611540 ফটো উপলব্ধ	510 নাম : ক্যাবেল মোল্লা পিতার নাম: মনু মোল্লা বাড়ির নং : n0091 বয়স : 29 লিঙ্গ : পুরুষ	ZQN2454247 ফটো উপলব্ধ

বিধানসভা নির্বাচনক্ষেত্রের নং, নাম : 75-ডোমকল
ভাগ নং, নাম : 1-পাড়া-রায়পুর মধ্যপাড়া

511 নাম : আকলেমা বিবি স্বামীর নাম: নাজমুল সেখ বাড়ির নং : n0091 বয়স : 28 লিঙ্গ : মহিলা	ZQN1845411 ফটো উপলব্ধ	512 নাম : শ্যামল কুমার রায় পিতার নাম: অনিলকুমার রায় বাড়ির নং : n0012 বয়স : 53 লিঙ্গ : পুরুষ	MWR1618909 ফটো উপলব্ধ	513 নাম : ইন্দুরাণী রায় স্বামীর নাম: অনিলকুমার রায় বাড়ির নং : n0012 বয়স : 80 লিঙ্গ : মহিলা	MWR1615202 ফটো উপলব্ধ
514 নাম : সাথী শীল স্বামীর নাম: তনময় শীল বাড়ির নং : n0010 বয়স : 28 লিঙ্গ : মহিলা	ZQN1845353 ফটো উপলব্ধ	515 নাম : সবিতা শীল স্বামীর নাম: শুকদেব শীল বাড়ির নং : n0158 বয়স : 46 লিঙ্গ : মহিলা	WB/09/069/360222 ফটো উপলব্ধ	516 নাম : সপ্তমী শীল পিতার নাম: সুকদেব শীল বাড়ির নং : n0156 বয়স : 32 লিঙ্গ : মহিলা	ZQN1670090 ফটো উপলব্ধ
517 নাম : শুকদেব শীল পিতার নাম: ভক্তরঞ্জন শীল বাড়ির নং : n0156 বয়স : 52 লিঙ্গ : পুরুষ	WB/09/069/360174 ফটো উপলব্ধ	518 নাম : অনুভা শীল স্বামীর নাম: বিদ্বান কুমার শীল বাড়ির নং : n0011 বয়স : 52 লিঙ্গ : মহিলা	MWR1619097 ফটো উপলব্ধ	# 519 নাম : বিভাস শীল পিতার নাম: বিদ্বান কুমার শীল বাড়ির নং : n0011 বয়স : 35 লিঙ্গ : পুরুষ	ZQN1050574 ফটো উপলব্ধ
520 নাম : মৃণ্ময় শীল পিতার নাম: তপন কুমার শীল বাড়ির নং : n0010 বয়স : 32 লিঙ্গ : পুরুষ	ZQN1568336 ফটো উপলব্ধ	521 নাম : ঝর্না শীল স্বামীর নাম: যতন কুমার শীল বাড়ির নং : n0010 বয়স : 43 লিঙ্গ : মহিলা	MWR2216752 ফটো উপলব্ধ	522 নাম : উষারাণী শীল স্বামীর নাম: তপনকুমার শীল বাড়ির নং : n0010 বয়স : 51 লিঙ্গ : মহিলা	MWR1619113 ফটো উপলব্ধ
523 নাম : তপনকুমার শীল পিতার নাম: ফকীর চন্দ্র শীল বাড়ির নং : n0010 বয়স : 56 লিঙ্গ : পুরুষ	MWR2109726 ফটো উপলব্ধ	524 নাম : যতনকুমার শীল পিতার নাম: ফকীরচন্দ্র শীল বাড়ির নং : n0010 বয়স : 46 লিঙ্গ : পুরুষ	MWR1612472 ফটো উপলব্ধ	525 নাম : সুমিত্রা শীল স্বামীর নাম: রতন কুমার শীল বাড়ির নং : n0010 বয়স : 47 লিঙ্গ : মহিলা	MWR1619253 ফটো উপলব্ধ
526 নাম : রতন কুমার শীল পিতার নাম: ফকীর চন্দ্র শীল বাড়ির নং : n0010 বয়স : 53 লিঙ্গ : পুরুষ	MWR2109734 ফটো উপলব্ধ	527 নাম : ফেলুরাণী শীল স্বামীর নাম: ফকীরচন্দ্র শীল বাড়ির নং : n0010 বয়স : 78 লিঙ্গ : মহিলা	MWR1619246 ফটো উপলব্ধ	528 নাম : রাজীব শীল পিতার নাম: রতন শীল বাড়ির নং : n0010 বয়স : 28 লিঙ্গ : পুরুষ	ZQN1845163 ফটো উপলব্ধ
529 নাম : বিদ্বান কুমার শীল পিতার নাম: নানন চন্দ্র শীল বাড়ির নং : n0011 বয়স : 57 লিঙ্গ : পুরুষ	MWR1610351 ফটো উপলব্ধ	530 নাম : মনু শীল পিতার নাম: নানু শীল বাড়ির নং : n0011 বয়স : 45 লিঙ্গ : পুরুষ	MWR2216794 ফটো উপলব্ধ	531 নাম : তন্ময় শীল পিতার নাম: তপন কুমার শীল বাড়ির নং : n0010 বয়স : 35 লিঙ্গ : পুরুষ	ZQN1210590 ফটো উপলব্ধ
532 নাম : রুমা শীল পিতার নাম: যতন কুমার শীল বাড়ির নং : এন0010 বয়স : 21 লিঙ্গ : মহিলা	ZQN2704864 ফটো উপলব্ধ	533 নাম : সুব্রত সরকার পিতার নাম: শম্ভুরাজ সরকার বাড়ির নং : n0048 বয়স : 65 লিঙ্গ : পুরুষ	MWR2109759 ফটো উপলব্ধ	534 নাম : বিদিসা সরকার পিতার নাম: সুদেব সরকার বাড়ির নং : n0014 বয়স : 22 লিঙ্গ : মহিলা	ZQN2660900 ফটো উপলব্ধ
535 নাম : আলো রায় স্বামীর নাম: উত্তম রায় বাড়ির নং : n0048 বয়স : 46 লিঙ্গ : মহিলা	MWR2335230 ফটো উপলব্ধ	536 নাম : রিত্ত সরকার পিতার নাম: সুমন্ত সরকার বাড়ির নং : এন0017 বয়স : 23 লিঙ্গ : পুরুষ	ZQN2566198 ফটো উপলব্ধ	537 নাম : সুপ্রীয়া সরকার পিতার নাম: সুবীর সরকার বাড়ির নং : এন0013 বয়স : 23 লিঙ্গ : পুরুষ	ZQN2557262 ফটো উপলব্ধ
538 নাম : শুভংকর সরকার পিতার নাম: দেবরত সরকার বাড়ির নং : এন0048 বয়স : 25 লিঙ্গ : পুরুষ	ZQN2015949 ফটো উপলব্ধ	539 নাম : স্নেহা সরকার পিতার নাম: মৃত সঞ্জীব সরকার বাড়ির নং : এন0017 বয়স : 22 লিঙ্গ : মহিলা	ZQN2661155 ফটো উপলব্ধ	540 নাম : সুস্মিতা সরকার স্বামীর নাম: শোভন সরকার বাড়ির নং : n0014 বয়স : 24 লিঙ্গ : মহিলা	ZQN2636256 ফটো উপলব্ধ

বিধানসভা নির্বাচনক্ষেত্রের নং, নাম : 75-ডোমকল
ভাগ নং, নাম : 1-পাড়া-রায়পুর মধ্যপাড়া

541	MWR1620152	ফটো উপলব্ধ	542	MWR1614106	ফটো উপলব্ধ	543	MWR2599397	ফটো উপলব্ধ
নাম : সত্যব্রত সরকার পিতার নাম: শম্ভুরাজ সরকার বাড়ির নং : n0048 বয়স : 52 লিঙ্গ : পুরুষ			নাম : মিনতী সরকার পিতার নাম: বজুরাজ সরকার বাড়ির নং : n0046 বয়স : 64 লিঙ্গ : মহিলা			নাম : নীলুরানী সরকার স্বামীর নাম: সঞ্জীব সরকার বাড়ির নং : n0017 বয়স : 45 লিঙ্গ : মহিলা		
544	MWR2335222	ফটো উপলব্ধ	545	ZQN1336254	ফটো উপলব্ধ	546	MWR2335214	ফটো উপলব্ধ
নাম : অরুণ সরকার পিতার নাম: বিশ্বনাথ সরকার বাড়ির নং : n0047 বয়স : 44 লিঙ্গ : পুরুষ			নাম : সিমা সরকার স্বামীর নাম: অপূর্ব সরকার বাড়ির নং : n0047 বয়স : 38 লিঙ্গ : মহিলা			নাম : অপূর্ব সরকার পিতার নাম: বিশ্বনাথ সরকার বাড়ির নং : n0047 বয়স : 46 লিঙ্গ : পুরুষ		
547	MWR1612720	ফটো উপলব্ধ	548	MWR1612506	ফটো উপলব্ধ	549	ZQN1336247	ফটো উপলব্ধ
নাম : বিশ্বনাথ সরকার পিতার নাম: ব্রজরাজ সরকার বাড়ির নং : n0047 বয়স : 68 লিঙ্গ : পুরুষ			নাম : অরুণ সরকার পিতার নাম: ব্রজরাজ সরকার বাড়ির নং : n0046 বয়স : 47 লিঙ্গ : পুরুষ			নাম : সুপ্তা সরকার পিতার নাম: শীব রাম সরকার বাড়ির নং : n0017 বয়স : 34 লিঙ্গ : পুরুষ		
550	MWR1619105	ফটো উপলব্ধ	551	MWR1687920	ফটো উপলব্ধ	552	ZQN1670017	ফটো উপলব্ধ
নাম : তপতী সরকার স্বামীর নাম: শিবরাম সরকার বাড়ির নং : n0017 বয়স : 53 লিঙ্গ : মহিলা			নাম : শিবরাম সরকার পিতার নাম: সত্যেন্দ্রকুমার সরকার বাড়ির নং : n0017 বয়স : 60 লিঙ্গ : পুরুষ			নাম : শোভন সরকার পিতার নাম: সুদেব সরকার বাড়ির নং : n0014 বয়স : 30 লিঙ্গ : পুরুষ		
553	MWR1618594	ফটো উপলব্ধ	554	MWR1611623	ফটো উপলব্ধ	555	MWR2216760	ফটো উপলব্ধ
নাম : মিতা সরকার স্বামীর নাম: সুদেব সরকার বাড়ির নং : n0014 বয়স : 49 লিঙ্গ : মহিলা			নাম : সুদেব সরকার পিতার নাম: সিমেন্দ্রনাথ সরকার বাড়ির নং : n0014 বয়স : 51 লিঙ্গ : পুরুষ			নাম : শম্পা সরকার স্বামীর নাম: সুবির সরকার বাড়ির নং : n0013 বয়স : 43 লিঙ্গ : মহিলা		
556	MWR1615236	ফটো উপলব্ধ	557	MWR1613728	ফটো উপলব্ধ	558	ZQN1845122	ফটো উপলব্ধ
নাম : সুবীরকুমার সরকার পিতার নাম: সমরেন্দ্রনাথ সরকার বাড়ির নং : n0013 বয়স : 46 লিঙ্গ : পুরুষ			নাম : আরতী সরকার স্বামীর নাম: সমরেন্দ্রনাথ সরকার বাড়ির নং : n0013 বয়স : 72 লিঙ্গ : মহিলা			নাম : রিষভ রায় পিতার নাম: উত্তম রায় বাড়ির নং : n0048 বয়স : 28 লিঙ্গ : পুরুষ		
559	MWR2462315	ফটো উপলব্ধ	560	ZQN1537133	ফটো উপলব্ধ	561	MWR2335248	ফটো উপলব্ধ
নাম : কাকলী সরকার স্বামীর নাম: অরুণ সরকার বাড়ির নং : n0145 বয়স : 38 লিঙ্গ : মহিলা			নাম : সনেকা সরকার স্বামীর নাম: সব্রত সরকার বাড়ির নং : n0048 বয়স : 39 লিঙ্গ : মহিলা			নাম : প্রবীর সরকার পিতার নাম: শম্ভুরাজ সরকার বাড়ির নং : n0048 বয়স : 44 লিঙ্গ : পুরুষ		
562	MWR1619998	ফটো উপলব্ধ	563	MWR2679090	ফটো উপলব্ধ	564	MWR1620079	ফটো উপলব্ধ
নাম : শিলা সরকার স্বামীর নাম: সত্যব্রত সরকার বাড়ির নং : n0048 বয়স : 49 লিঙ্গ : মহিলা			নাম : প্রার্থনা সরকার স্বামীর নাম: দেবব্রত সরকার বাড়ির নং : n0048 বয়স : 42 লিঙ্গ : মহিলা			নাম : দেবব্রত সরকার পিতার নাম: শম্ভুরাজ সরকার বাড়ির নং : n0048 বয়স : 52 লিঙ্গ : পুরুষ		
565	MWR1619980	ফটো উপলব্ধ	566	ZQN0774711	ফটো উপলব্ধ	567	MWR1615301	ফটো উপলব্ধ
নাম : সাবিত্রী সরকার স্বামীর নাম: শম্ভুরাজ সরকার বাড়ির নং : n0048 বয়স : 75 লিঙ্গ : মহিলা			নাম : অতনু সরকার পিতার নাম: বিশ্বনাথ সরকার বাড়ির নং : n0047 বয়স : 39 লিঙ্গ : পুরুষ			নাম : আরতী সরকার স্বামীর নাম: বিশ্বনাথ সরকার বাড়ির নং : n0047 বয়স : 56 লিঙ্গ : মহিলা		
568	MWR2335305	ফটো উপলব্ধ	569	MWR2335263	ফটো উপলব্ধ	570	MWR2335255	ফটো উপলব্ধ
নাম : মিতা সাহা স্বামীর নাম: পিন্টু সাহা বাড়ির নং : n0042 বয়স : 45 লিঙ্গ : মহিলা			নাম : শ্রীমতী চন্দনা সাহা স্বামীর নাম: শ্রী আশিত সাহা বাড়ির নং : n0041 বয়স : 44 লিঙ্গ : মহিলা			নাম : শ্রীমতী গৌরী সাহা স্বামীর নাম: শ্রী নিশীথ সাহা বাড়ির নং : n0041 বয়স : 47 লিঙ্গ : মহিলা		

বিধানসভা নির্বাচনক্ষেত্রের নং, নাম : 75-ডোমকল
ভাগ নং, নাম : 1-পাড়া-রায়পুর মধ্যপাড়া

571	MWR1620970	ফটো উপলব্ধ	572	MWR1612860	ফটো উপলব্ধ	573	MWR1619808	ফটো উপলব্ধ
নাম : অসিত সাহা পিতার নাম: নরেন্দ্রনাথ সাহা বাড়ির নং : n0041 বয়স : 52 লিঙ্গ : পুরুষ			নাম : নিশীথ সাহা পিতার নাম: নরেন্দ্রনাথ সাহা বাড়ির নং : n0041 বয়স : 53 লিঙ্গ : পুরুষ			নাম : ভারতীরণী সাহা স্বামীর নাম: নরেন্দ্রনাথ সাহা বাড়ির নং : n0041 বয়স : 78 লিঙ্গ : মহিলা		
574	MWR2335297	ফটো উপলব্ধ	575	ZQN1670124	ফটো উপলব্ধ	576	MWR1619832	ফটো উপলব্ধ
নাম : মিনতী সাহা পিতার নাম: সনতকুমার সাহা বাড়ির নং : n0040 বয়স : 46 লিঙ্গ : মহিলা			নাম : মৌমিতা সাহা মন্ডল পিতার নাম: সুবল চন্দ্র সাহা বাড়ির নং : 116 বয়স : 30 লিঙ্গ : মহিলা			নাম : সোনালী সাহা স্বামীর নাম: সুকান্ত সাহা বাড়ির নং : n0039 বয়স : 45 লিঙ্গ : মহিলা		
577	MWR1617687	ফটো উপলব্ধ	578	ZQN1336650	ফটো উপলব্ধ	579	MWR1619816	ফটো উপলব্ধ
নাম : সুকান্ত সাহা পিতার নাম: সনতকুমার সাহা বাড়ির নং : n0039 বয়স : 49 লিঙ্গ : মহিলা			নাম : শুভময় সাহা পিতার নাম: শুভেন্দু সাহা বাড়ির নং : n0039 বয়স : 33 লিঙ্গ : পুরুষ			নাম : বিশাখা সাহা স্বামীর নাম: শুভেন্দু সাহা বাড়ির নং : n0039 বয়স : 53 লিঙ্গ : মহিলা		
580	MWR1619758	ফটো উপলব্ধ	581	MWR1619840	ফটো উপলব্ধ	582	ZQN1210426	ফটো উপলব্ধ
নাম : শুভেন্দু সাহা পিতার নাম: সনতকুমার সাহা বাড়ির নং : n0039 বয়স : 62 লিঙ্গ : পুরুষ			নাম : রেখারানী সাহা স্বামীর নাম: সনতকুমার সাহা বাড়ির নং : n0039 বয়স : 83 লিঙ্গ : মহিলা			নাম : কুন্তল সাহা পিতার নাম: কাঞ্চন সাহা বাড়ির নং : n0038 বয়স : 36 লিঙ্গ : পুরুষ		
583	MWR1616705	ফটো উপলব্ধ	584	MWR1620202	ফটো উপলব্ধ	585	MWR1616697	ফটো উপলব্ধ
নাম : ললিতা সাহা স্বামীর নাম: চন্দন সাহা বাড়ির নং : n0038 বয়স : 47 লিঙ্গ : মহিলা			নাম : চন্দন কুমার সাহা পিতার নাম: বিভূতি ভূষণ সাহা বাড়ির নং : n0038 বয়স : 56 লিঙ্গ : পুরুষ			নাম : কৃষ্ণা সাহা স্বামীর নাম: কাঞ্চনকুমার সাহা বাড়ির নং : n0038 বয়স : 56 লিঙ্গ : মহিলা		
586	MWR1616689	ফটো উপলব্ধ	587	ZQN2013530	ফটো উপলব্ধ	588	ZQN1845130	ফটো উপলব্ধ
নাম : কাঞ্চনকুমার সাহা পিতার নাম: বিভূতি সাহা বাড়ির নং : n0038 বয়স : 62 লিঙ্গ : পুরুষ			নাম : বাসন্তি সরকার পিতার নাম: বাসুদেব সরকার বাড়ির নং : n0039 বয়স : 26 লিঙ্গ : মহিলা			নাম : রাকেশ সাহা পিতার নাম: নিশীথ সাহা বাড়ির নং : n0041 বয়স : 28 লিঙ্গ : পুরুষ		
589	ZQN1845247	ফটো উপলব্ধ	590	MWR1621390	ফটো উপলব্ধ	591	ZQN2557080	ফটো উপলব্ধ
নাম : অর্পন সাহা পিতার নাম: চন্দন কুমার সাহা বাড়ির নং : n0038 বয়স : 28 লিঙ্গ : পুরুষ			নাম : সেন্টু সাহা পিতার নাম: মনোথ নাথ সাহা বাড়ির নং : n0042 বয়স : 55 লিঙ্গ : পুরুষ			নাম : অর্নব সাহা পিতার নাম: অসিত সাহা বাড়ির নং : এন0041 বয়স : 23 লিঙ্গ : পুরুষ		
592	MWR2335321	ফটো উপলব্ধ	593	MWR1620178	ফটো উপলব্ধ	594	ZQN2636314	ফটো উপলব্ধ
নাম : রিঙ্কু সাহা পিতার নাম: মনোথ নাথ সাহা বাড়ির নং : n0042 বয়স : 52 লিঙ্গ : পুরুষ			নাম : পিন্টু সাহা পিতার নাম: মনোথ নাথ সাহা বাড়ির নং : n0042 বয়স : 58 লিঙ্গ : পুরুষ			নাম : সৌমিক সাহা পিতার নাম: সেন্টু সাহা বাড়ির নং : n0042 বয়স : 22 লিঙ্গ : পুরুষ		
595	ZQN2565711	ফটো উপলব্ধ	596	MWR1611169	ফটো উপলব্ধ	597	MWR2603645	ফটো উপলব্ধ
নাম : সন্দীপ সাহা পিতার নাম: সুকান্ত সাহা বাড়ির নং : এন0039 বয়স : 23 লিঙ্গ : পুরুষ			নাম : সুবল চন্দ্র সাহা পিতার নাম: সনতকুমার সাহা বাড়ির নং : n0039 বয়স : 62 লিঙ্গ : পুরুষ			নাম : দীপক পাণ্ডে পিতার নাম: ভগু রঞ্জন পাণ্ডে বাড়ির নং : n0041 বয়স : 71 লিঙ্গ : পুরুষ		
598	MWR1610500	ফটো উপলব্ধ	599	MWR1619865	ফটো উপলব্ধ	600	ZQN1982289	ফটো উপলব্ধ
নাম : শুভাশীষ সাহা পিতার নাম: সনতকুমার সাহা বাড়ির নং : n0039 বয়স : 66 লিঙ্গ : পুরুষ			নাম : প্রতিমা সাহা স্বামীর নাম: শুভাশীষ সাহা বাড়ির নং : n0039 বয়স : 63 লিঙ্গ : মহিলা			নাম : মলয় সাহা পিতার নাম: নিশীথ সাহা বাড়ির নং : n0041 বয়স : 26 লিঙ্গ : পুরুষ		

বিধানসভা নির্বাচনক্ষেত্রের নং, নাম : 75-ডোমকল
ভাগ নং, নাম : 1-পাড়া-রায়পুর মধ্যপাড়া

601 নাম : প্রলয় সাহা পিতার নাম: পিন্টু সাহা বাড়ির নং : n0042 বয়স : 26 লিঙ্গ : পুরুষ	ZQN1982297 ফটো উপলব্ধ	602 নাম : অঙ্কন সাহা পিতার নাম: অসিত সাহা বাড়ির নং : এন0041 বয়স : 21 লিঙ্গ : পুরুষ	ZQN2713030 ফটো উপলব্ধ	603 নাম : সুপ্রিয়া সাহা স্বামীর নাম: রিক্ত সাহা বাড়ির নং : n0042 বয়স : 45 লিঙ্গ : মহিলা	MWR2679355 ফটো উপলব্ধ
604 নাম : উমা সাহা স্বামীর নাম: সেন্টু সাহা বাড়ির নং : n0042 বয়স : 43 লিঙ্গ : মহিলা	MWR2335313 ফটো উপলব্ধ	605 নাম : অঙ্কিতা সাহা পিতার নাম: চন্দন সাহা বাড়ির নং : ন38 বয়স : 23 লিঙ্গ : মহিলা	ZQN2579555 ফটো উপলব্ধ	606 নাম : অভিক সাহা পিতার নাম: রিক্ত সাহা বাড়ির নং : n0042 বয়স : 23 লিঙ্গ : পুরুষ	ZQN2636330 ফটো উপলব্ধ
607 নাম : পায়েল মণ্ডল সাহা স্বামীর নাম: কুন্তল সাহা বাড়ির নং : 038 বয়স : 28 লিঙ্গ : মহিলা	ZQN2444917 ফটো উপলব্ধ	608 নাম : সৌরভ সাহা পিতার নাম: সুবল চন্দ্র সাহা বাড়ির নং : n0172 বয়স : 27 লিঙ্গ : পুরুষ	ZQN1924570 ফটো উপলব্ধ	609 নাম : অশোকা দে সাহা স্বামীর নাম: সুবল চন্দ্র সাহা বাড়ির নং : n0039 বয়স : 47 লিঙ্গ : মহিলা	MWR1619857 ফটো উপলব্ধ
610 নাম : প্রসেনজীত সাহা পিতার নাম: পিন্টু সাহা বাড়ির নং : এন0042 বয়স : 21 লিঙ্গ : পুরুষ	ZQN2713725 ফটো উপলব্ধ	611 নাম : হামিদুল সেখ পিতার নাম: শামিদুল সেখ বাড়ির নং : এন0089 বয়স : 21 লিঙ্গ : পুরুষ	ZQN2711836 ফটো উপলব্ধ	612 নাম : নানটু সেখ পিতার নাম: ফোড় সেখ বাড়ির নং : এন0071 বয়স : 21 লিঙ্গ : পুরুষ	ZQN2712255 ফটো উপলব্ধ
613 নাম : রাজ্জাক সেখ পিতার নাম: কাবিল সেখ বাড়ির নং : এন0075 বয়স : 21 লিঙ্গ : পুরুষ	ZQN2704666 ফটো উপলব্ধ	614 নাম : মামনি খাতুন স্বামীর নাম: রাহুল সেখ বাড়ির নং : n0088 বয়স : 28 লিঙ্গ : মহিলা	ZQN1937705 ফটো উপলব্ধ	615 নাম : রিনা বিবি স্বামীর নাম: মুসরাফিল সেখ বাড়ির নং : n0086 বয়স : 34 লিঙ্গ : মহিলা	ZQN1210699 ফটো উপলব্ধ
616 নাম : হায়দুল সেখ পিতার নাম: কোফেল সেখ বাড়ির নং : n0086 বয়স : 60 লিঙ্গ : পুরুষ	MWR1689033 ফটো উপলব্ধ	617 নাম : রাবিয়া বিবি স্বামীর নাম: হায়দুল সেখ বাড়ির নং : n0086 বয়স : 56 লিঙ্গ : মহিলা	MWR1612357 ফটো উপলব্ধ	618 নাম : মিরাজুল ইসলাম পিতার নাম: হায়দুল সেখ বাড়ির নং : n0086 বয়স : 38 লিঙ্গ : পুরুষ	MWR2603892 ফটো উপলব্ধ
619 নাম : রাখিয়া বিবি স্বামীর নাম: মিরাজুল ইসলাম বাড়ির নং : n0086 বয়স : 33 লিঙ্গ : মহিলা	ZQN1670157 ফটো উপলব্ধ	620 নাম : সাহাবুল সেখ পিতার নাম: হায়দুল সেখ বাড়ির নং : n0086 বয়স : 33 লিঙ্গ : পুরুষ	ZQN1414192 ফটো উপলব্ধ	621 নাম : কালু সেখ পিতার নাম: এমদাদুল সেখ বাড়ির নং : n0086 বয়স : 34 লিঙ্গ : পুরুষ	ZQN1414283 ফটো উপলব্ধ
622 নাম : সাইদুল সেখ পিতার নাম: খাতির সেখ বাড়ির নং : n0087 বয়স : 48 লিঙ্গ : পুরুষ	MWR1621572 ফটো উপলব্ধ	623 নাম : রফিক সেখ পিতার নাম: এয়ার আলি সেখ বাড়ির নং : n0088 বয়স : 48 লিঙ্গ : পুরুষ	MWR1686989 ফটো উপলব্ধ	624 নাম : তানজিলা বিবি সেখ স্বামীর নাম: রফিক সেখ বাড়ির নং : n0088 বয়স : 47 লিঙ্গ : মহিলা	MWR1620525 ফটো উপলব্ধ
625 নাম : মোমিদুল সেখ পিতার নাম: এয়ার আলি সেখ বাড়ির নং : n0088 বয়স : 38 লিঙ্গ : পুরুষ	MWR2449973 ফটো উপলব্ধ	626 নাম : রবি সেখ পিতার নাম: খাতির সেখ বাড়ির নং : n0088 বয়স : 83 লিঙ্গ : পুরুষ	MWR1619659 ফটো উপলব্ধ	627 নাম : সাগরা খাতুন স্বামীর নাম: মসিদুল সেখ বাড়ির নং : n0088 বয়স : 38 লিঙ্গ : মহিলা	MWR2599488 ফটো উপলব্ধ
628 নাম : তাফাজুল সেখ পিতার নাম: আলাউদ্দিন সেখ বাড়ির নং : n0088 বয়স : 38 লিঙ্গ : পুরুষ	MWR2599769 ফটো উপলব্ধ	629 নাম : মারুফা বিবি স্বামীর নাম: তাফাজুল সেখ বাড়ির নং : n0088 বয়স : 36 লিঙ্গ : মহিলা	ZQN1210616 ফটো উপলব্ধ	630 নাম : সমসের সেখ পিতার নাম: খাতির সেখ বাড়ির নং : n0089 বয়স : 63 লিঙ্গ : পুরুষ	MWR2335487 ফটো উপলব্ধ

631 নাম : বাডু সেখ পিতার নাম: আয়েজুল্লা সেখ বাড়ির নং : n0110 বয়স : 70 লিঙ্গ : পুরুষ	MWR1619444 ফটো উপলব্ধ	632 নাম : রেনু সেখ পিতার নাম: বাডু সেখ বাড়ির নং : n0110 বয়স : 34 লিঙ্গ : পুরুষ	ZQN1210400 ফটো উপলব্ধ	633 নাম : সেনু সেখ পিতার নাম: বাডু সেখ বাড়ির নং : n0110 বয়স : 41 লিঙ্গ : পুরুষ	ZQN1050525 ফটো উপলব্ধ
634 নাম : সাকারুদ্দিন সেখ পিতার নাম: হুজুর আলি সেখ বাড়ির নং : n0111 বয়স : 73 লিঙ্গ : পুরুষ	MWR1688894 ফটো উপলব্ধ	635 নাম : মিজারুল সেখ পিতার নাম: সাকারুদ্দিন সেখ বাড়ির নং : n0111 বয়স : 42 লিঙ্গ : পুরুষ	MWR2335495 ফটো উপলব্ধ	636 নাম : এনামুল সেখ পিতার নাম: সাকারুদ্দিন সেখ বাড়ির নং : n0111 বয়স : 36 লিঙ্গ : পুরুষ	MWR2679157 ফটো উপলব্ধ
637 নাম : সুজাউদ্দিন সেখ পিতার নাম: নিমাই সেখ বাড়ির নং : n0081 বয়স : 40 লিঙ্গ : পুরুষ	ZQN0774802 ফটো উপলব্ধ	638 নাম : হাসিনা খাতুন বিবি স্বামীর নাম: সুজাউদ্দিন সেখ বাড়ির নং : n0081 বয়স : 39 লিঙ্গ : মহিলা	ZQN1050582 ফটো উপলব্ধ	639 নাম : একরাম সেখ পিতার নাম: ফনী সেখ বাড়ির নং : n0081 বয়স : 64 লিঙ্গ : পুরুষ	MWR1613736 ফটো উপলব্ধ
640 নাম : হকমান সেখ পিতার নাম: একরাম সেখ বাড়ির নং : n0081 বয়স : 44 লিঙ্গ : পুরুষ	MWR2109916 ফটো উপলব্ধ	641 নাম : ছপেতা বিবি স্বামীর নাম: নিমাই বাড়ির নং : n0081 বয়স : 76 লিঙ্গ : মহিলা	MWR1615335 ফটো উপলব্ধ	642 নাম : আবুল সেখ পিতার নাম: সামুদ সেখ বাড়ির নং : n0081 বয়স : 62 লিঙ্গ : পুরুষ	MWR1687839 ফটো উপলব্ধ
643 নাম : মদিনা বিবি স্বামীর নাম: একরাম বাড়ির নং : n0081 বয়স : 55 লিঙ্গ : মহিলা	MWR1613744 ফটো উপলব্ধ	644 নাম : পলি বিবি স্বামীর নাম: নাজির হোসেন সেখ বাড়ির নং : n0081 বয়স : 33 লিঙ্গ : মহিলা	ZQN1336676 ফটো উপলব্ধ	645 নাম : জিয়ারুল সেখ পিতার নাম: নিয়াজুদ্দিন সেখ বাড়ির নং : n0081 বয়স : 34 লিঙ্গ : পুরুষ	ZQN1210350 ফটো উপলব্ধ
646 নাম : সিরাজ সেখ পিতার নাম: মলাবক্স সেখ বাড়ির নং : n0082 বয়স : 58 লিঙ্গ : পুরুষ	MWR1621846 ফটো উপলব্ধ	647 নাম : নুরেছা বিবি স্বামীর নাম: সিরাজ সেখ বাড়ির নং : n0082 বয়স : 56 লিঙ্গ : মহিলা	MWR1616564 ফটো উপলব্ধ	648 নাম : রাজিবুল সেখ পিতার নাম: সিরাজ সেখ বাড়ির নং : n0082 বয়স : 29 লিঙ্গ : পুরুষ	ZQN1754647 ফটো উপলব্ধ
649 নাম : হারেজ সেখ পিতার নাম: মলাবক্স সেখ বাড়ির নং : n0082 বয়স : 55 লিঙ্গ : পুরুষ	MWR1619790 ফটো উপলব্ধ	650 নাম : জরিলা বিবি স্বামীর নাম: হারেজ সেখ বাড়ির নং : n0082 বয়স : 50 লিঙ্গ : মহিলা	MWR1614213 ফটো উপলব্ধ	651 নাম : আলাউদ্দিন সেখ পিতার নাম: নাজিবুল সেখ বাড়ির নং : n0083 বয়স : 36 লিঙ্গ : পুরুষ	ZQN1210574 ফটো উপলব্ধ
652 নাম : মানুয়ারা বিবি স্বামীর নাম: আলাউদ্দিন সেখ বাড়ির নং : n0083 বয়স : 34 লিঙ্গ : মহিলা	ZQN1210632 ফটো উপলব্ধ	653 নাম : বেগম বিবি সেখ স্বামীর নাম: আবু সেখ বাড়ির নং : n0084 বয়স : 58 লিঙ্গ : মহিলা	MWR1689140 ফটো উপলব্ধ	654 নাম : সাজাহান সেখ পিতার নাম: আইনুদ্দিন সেখ বাড়ির নং : n0084 বয়স : 60 লিঙ্গ : পুরুষ	MWR1613082 ফটো উপলব্ধ
655 নাম : টুলু বিবি স্বামীর নাম: সাজাহান সেখ বাড়ির নং : n0084 বয়স : 58 লিঙ্গ : মহিলা	MWR1615798 ফটো উপলব্ধ	656 নাম : রাফিকুল সেখ পিতার নাম: সাজাহান সেখ বাড়ির নং : n0084 বয়স : 30 লিঙ্গ : পুরুষ	ZQN1669928 ফটো উপলব্ধ	657 নাম : মেরিনা খাতুন বিবি স্বামীর নাম: রাফিকুল সেখ বাড়ির নং : n0084 বয়স : 31 লিঙ্গ : মহিলা	ZQN1670249 ফটো উপলব্ধ
658 নাম : আফাজুদ্দিন সেখ পিতার নাম: আয়েজুল্লা সেখ বাড়ির নং : n0106 বয়স : 75 লিঙ্গ : পুরুষ	MWR1620145 ফটো উপলব্ধ	659 নাম : সায়রা বেওয়া স্বামীর নাম: রব্বান মণ্ডল বাড়ির নং : n0106 বয়স : 56 লিঙ্গ : মহিলা	MWR1614429 ফটো উপলব্ধ	660 নাম : সহিদুল ইসলাম পিতার নাম: রব্বান মণ্ডল বাড়ির নং : n0106 বয়স : 45 লিঙ্গ : পুরুষ	MWR2603942 ফটো উপলব্ধ

661 নাম : কুরশিয়া বিবি স্বামীর নাম: সহিদুল ইসলাম বাড়ির নং : n0106 বয়স : 37 লিঙ্গ : মহিলা	ZQN0774869 ফটো উপলব্ধ	662 নাম : মুর্শিদা বিবি পিতার নাম: রক্বান মণ্ডল বাড়ির নং : n0106 বয়স : 36 লিঙ্গ : মহিলা	ZQN1210293 ফটো উপলব্ধ	663 নাম : ইস্তাজুল সেখ পিতার নাম: আফেজুদ্দিন সেখ বাড়ির নং : n0106 বয়স : 45 লিঙ্গ : পুরুষ	MWR2335446 ফটো উপলব্ধ
664 নাম : ফরিদা বিবি স্বামীর নাম: ইস্তাজুল সেখ বাড়ির নং : n0106 বয়স : 42 লিঙ্গ : মহিলা	MWR2335453 ফটো উপলব্ধ	665 নাম : আহাদুল সেখ পিতার নাম: জিন্দার সেখ বাড়ির নং : n0068 বয়স : 53 লিঙ্গ : পুরুষ	MWR1617067 ফটো উপলব্ধ	666 নাম : সখিনা বিবি স্বামীর নাম: আহাদুল সেখ বাড়ির নং : n0068 বয়স : 44 লিঙ্গ : মহিলা	MWR1617497 ফটো উপলব্ধ
667 নাম : সাহেদা খাতুন পিতার নাম: সাদেক সেখ বাড়ির নং : n0069 বয়স : 49 লিঙ্গ : মহিলা	MWR1615491 ফটো উপলব্ধ	668 নাম : সাকিনা খাতুন স্বামীর নাম: সাহিন আফরোজ বাড়ির নং : এন0079 বয়স : 23 লিঙ্গ : মহিলা	ZQN2607489 ফটো উপলব্ধ	669 নাম : বাহাদুর সেখ পিতার নাম: জিন্দার সেখ বাড়ির নং : n0068 বয়স : 60 লিঙ্গ : পুরুষ	MWR1688720 ফটো উপলব্ধ
670 নাম : সহিদা খাতুন স্বামীর নাম: জাহাঙ্গীর সেখ বাড়ির নং : এন0097 বয়স : 24 লিঙ্গ : মহিলা	ZQN2579613 ফটো উপলব্ধ	671 নাম : কাজলা বিবি স্বামীর নাম: বাপি সেখ বাড়ির নং : n0067 বয়স : 31 লিঙ্গ : মহিলা	ZQN1754795 ফটো উপলব্ধ	672 নাম : মুনুয়ারা বিবি স্বামীর নাম: নুজবল সেখ বাড়ির নং : n0067 বয়স : 48 লিঙ্গ : মহিলা	MWR1613389 ফটো উপলব্ধ
673 নাম : নুজেরা বিবি সেখ স্বামীর নাম: মসলেম সেখ বাড়ির নং : n0067 বয়স : 52 লিঙ্গ : মহিলা	MWR1613363 ফটো উপলব্ধ	674 নাম : আসেদা বিবি স্বামীর নাম: মোস্তাফিজ সেখ বাড়ির নং : n0123 বয়স : 47 লিঙ্গ : মহিলা	MWR1614239 ফটো উপলব্ধ	675 নাম : রেহেনা বিবি স্বামীর নাম: বাহাদুর সেখ বাড়ির নং : n0067 বয়স : 47 লিঙ্গ : মহিলা	MWR1611599 ফটো উপলব্ধ
676 নাম : ফড় সেখ পিতার নাম: জিন্দার সেখ বাড়ির নং : n0067 বয়স : 76 লিঙ্গ : পুরুষ	MWR1612225 ফটো উপলব্ধ	677 নাম : নাজিয়া বিবি স্বামীর নাম: ফড় সেখ বাড়ির নং : n0067 বয়স : 60 লিঙ্গ : মহিলা	MWR1612233 ফটো উপলব্ধ	678 নাম : ঝট্টু সেখ পিতার নাম: ফড় সেখ বাড়ির নং : n0067 বয়স : 34 লিঙ্গ : পুরুষ	ZQN1336502 ফটো উপলব্ধ
679 নাম : আমেনা খাতুন বিবি স্বামীর নাম: মুকেশ সেখ বাড়ির নং : এন0099 বয়স : 25 লিঙ্গ : মহিলা	ZQN2581726 ফটো উপলব্ধ	680 নাম : টুস্পা বিবি স্বামীর নাম: ঝট্টু সেখ বাড়ির নং : n0067 বয়স : 31 লিঙ্গ : মহিলা	ZQN1754787 ফটো উপলব্ধ	681 নাম : সেলিনা খাতুন বিবি স্বামীর নাম: নাসির সেখ বাড়ির নং : n0085 বয়স : 37 লিঙ্গ : মহিলা	MWR2599751 ফটো উপলব্ধ
682 নাম : বাবলু সেখ পিতার নাম: কোফেল সেখ বাড়ির নং : n0086 বয়স : 63 লিঙ্গ : পুরুষ	MWR1618263 ফটো উপলব্ধ	683 নাম : নাসির সেখ পিতার নাম: কোফেল সেখ বাড়ির নং : n0085 বয়স : 41 লিঙ্গ : পুরুষ	MWR2216802 ফটো উপলব্ধ	684 নাম : মহলা বিবি স্বামীর নাম: বাবলু সেখ বাড়ির নং : n0086 বয়স : 58 লিঙ্গ : মহিলা	MWR1612084 ফটো উপলব্ধ
685 নাম : মুসরাফিল সেখ পিতার নাম: বাবলু সেখ বাড়ির নং : n0086 বয়স : 43 লিঙ্গ : পুরুষ	MWR2216786 ফটো উপলব্ধ	686 নাম : মদিনা খাতুন স্বামীর নাম: নুরাবুল সেখ বাড়ির নং : এন0069 বয়স : 22 লিঙ্গ : মহিলা	ZQN2712396 ফটো উপলব্ধ	687 নাম : নুরাবুল সেখ পিতার নাম: নাজির হোসেন সেখ বাড়ির নং : এন0081 বয়স : 21 লিঙ্গ : পুরুষ	ZQN2726180 ফটো উপলব্ধ
688 নাম : আসরাফুল সেখ পিতার নাম: কোফেল সেখ বাড়ির নং : n0085 বয়স : 48 লিঙ্গ : পুরুষ	MWR1620780 ফটো উপলব্ধ	689 নাম : তাজু সেখ পিতার নাম: সাদেক সেখ বাড়ির নং : n0069 বয়স : 47 লিঙ্গ : পুরুষ	MWR1618784 ফটো উপলব্ধ	690 নাম : সাহেদাবিবি সেখ স্বামীর নাম: তাজু সেখ বাড়ির নং : n0069 বয়স : 47 লিঙ্গ : মহিলা	MWR1618941 ফটো উপলব্ধ

বিধানসভা নির্বাচনক্ষেত্রের নং, নাম : 75-ডোমকল
ভাগ নং, নাম : 1-পাড়া-রায়পুর মধ্যপাড়া

691 নাম : সুন্দরা বিবি স্বামীর নাম: নাজু সেখ বাড়ির নং : n0069 বয়স : 33 লিঙ্গ : মহিলা	ZQN1414309 ফটো উপলব্ধ	692 নাম : গাজু সেখ পিতার নাম: সাদেক সেখ বাড়ির নং : n0069 বয়স : 33 লিঙ্গ : পুরুষ	ZQN1336619 ফটো উপলব্ধ	# 693 নাম : সহিদুল ইসলাম পিতার নাম: খলিলুর রহমান বাড়ির নং : n0069 বয়স : 36 লিঙ্গ : পুরুষ	MWR2679322 ফটো উপলব্ধ
694 নাম : কহিনুর বিবি স্বামীর নাম: খলিলুর রহমান সেখ বাড়ির নং : n0069 বয়স : 52 লিঙ্গ : মহিলা	MWR1611417 ফটো উপলব্ধ	695 নাম : জেসমিনা বিবি স্বামীর নাম: টিটন সেখ বাড়ির নং : n0089 বয়স : 22 লিঙ্গ : মহিলা	ZQN2661023 ফটো উপলব্ধ	696 নাম : রুস্তম সেখ পিতার নাম: চাঁদ সেখ বাড়ির নং : n0084 বয়স : 60 লিঙ্গ : পুরুষ	MWR1611474 ফটো উপলব্ধ
697 নাম : ছকেনা বিবি সেখ স্বামীর নাম: রুস্তম সেখ বাড়ির নং : n0084 বয়স : 56 লিঙ্গ : মহিলা	MWR1611458 ফটো উপলব্ধ	698 নাম : রোজিনা বিবি স্বামীর নাম: মাইদুল সেখ বাড়ির নং : n0084 বয়স : 34 লিঙ্গ : মহিলা	ZQN1210194 ফটো উপলব্ধ	699 নাম : এনারুল সেখ পিতার নাম: মৃত কাবাতুল্লা সেখ বাড়ির নং : n0081 বয়স : 24 লিঙ্গ : পুরুষ	ZQN2660835 ফটো উপলব্ধ
700 নাম : আসাদুল সেখ পিতার নাম: তুতফল সেখ বাড়ির নং : n0113 বয়স : 26 লিঙ্গ : পুরুষ	ZQN1982305 ফটো উপলব্ধ	701 নাম : হাপিজা খাতুন পিতার নাম: হায়দুল সেখ বাড়ির নং : n0086 বয়স : 26 লিঙ্গ : মহিলা	ZQN1982313 ফটো উপলব্ধ	702 নাম : আয়েসা বিবি স্বামীর নাম: পিন্টু সেখ বাড়ির নং : n0071 বয়স : 26 লিঙ্গ : মহিলা	ZQN1982230 ফটো উপলব্ধ
703 নাম : ফজিলা খাতুন পিতার নাম: বাবলু সেখ বাড়ির নং : n0086 বয়স : 27 লিঙ্গ : মহিলা	ZQN1982248 ফটো উপলব্ধ	704 নাম : লাল চাদ সেখ পিতার নাম: আসরাফুল সেখ বাড়ির নং : n0085 বয়স : 26 লিঙ্গ : পুরুষ	ZQN1982255 ফটো উপলব্ধ	705 নাম : আইনুল সেখ পিতার নাম: লবিরদ্দিন সেখ বাড়ির নং : n0096 বয়স : 26 লিঙ্গ : পুরুষ	ZQN1982271 ফটো উপলব্ধ
706 নাম : রাফিয়া বিবি স্বামীর নাম: জিল্লার সেখ বাড়ির নং : n0105 বয়স : 39 লিঙ্গ : মহিলা	MWR2599629 ফটো উপলব্ধ	707 নাম : হাসিনা খাতুন পিতার নাম: বিনহার মণ্ডল বাড়ির নং : n0067 বয়স : 30 লিঙ্গ : মহিলা	ZQN1755511 ফটো উপলব্ধ	708 নাম : হাসিনা বানু পিতার নাম: আব্দুল হামিদ মণ্ডল বাড়ির নং : n0094 বয়স : 28 লিঙ্গ : মহিলা	ZQN1858562 ফটো উপলব্ধ
709 নাম : জরিনা খাতুন স্বামীর নাম: জামাল সেখ বাড়ির নং : এন০১১৪ বয়স : 33 লিঙ্গ : মহিলা	ZQN1409887 ফটো উপলব্ধ	710 নাম : সোনালী খাতুন স্বামীর নাম: রেণ্টু সেখ বাড়ির নং : n0071 বয়স : 29 লিঙ্গ : মহিলা	ZQN1982354 ফটো উপলব্ধ	711 নাম : হানুফা বেগম স্বামীর নাম: কাকিউল্লা সেখ বাড়ির নং : n0081 বয়স : 44 লিঙ্গ : মহিলা	MWR2109908 ফটো উপলব্ধ
712 নাম : সারমিনা বিবি স্বামীর নাম: মিলন সেখ বাড়ির নং : n0111 বয়স : 28 লিঙ্গ : মহিলা	ZQN1924737 ফটো উপলব্ধ	713 নাম : সুজাউদ্দিন সেখ পিতার নাম: আবু বাক্কার সেখ বাড়ির নং : n0177 বয়স : 27 লিঙ্গ : পুরুষ	ZQN1924620 ফটো উপলব্ধ	714 নাম : সাকিবুল সেখ পিতার নাম: সাইদুল সেখ বাড়ির নং : n0087 বয়স : 27 লিঙ্গ : পুরুষ	ZQN1924653 ফটো উপলব্ধ
715 নাম : কুলসন বিবি স্বামীর নাম: সহিদুল ইসলাম বাড়ির নং : n0069 বয়স : 28 লিঙ্গ : মহিলা	ZQN1924661 ফটো উপলব্ধ	716 নাম : জেসমিনা বিবি স্বামীর নাম: সিরাজুল সেখ বাড়ির নং : n0137 বয়স : 27 লিঙ্গ : মহিলা	ZQN1924695 ফটো উপলব্ধ	717 নাম : সেলিনা বিবি স্বামীর নাম: ইম্চাচ মণ্ডল বাড়ির নং : n0114 বয়স : 27 লিঙ্গ : মহিলা	ZQN1924703 ফটো উপলব্ধ
718 নাম : সাবানা বিবি স্বামীর নাম: হিটলার সেখ বাড়ির নং : n0089 বয়স : 30 লিঙ্গ : মহিলা	ZQN1924711 ফটো উপলব্ধ	719 নাম : মসলেম সেখ পিতার নাম: জিন্দার সেখ বাড়ির নং : n0068 বয়স : 61 লিঙ্গ : পুরুষ	MWR1688738 ফটো উপলব্ধ	720 নাম : রহিদুল সেখ পিতার নাম: ফরমান সেখ বাড়ির নং : n0067 বয়স : 33 লিঙ্গ : পুরুষ	ZQN1414234 ফটো উপলব্ধ

বিধানসভা নির্বাচনকেন্দ্রের নং, নাম : 75-ডোমকল
ভাগ নং, নাম : 1-পাড়া-রায়পুর মধ্যপাড়া

721 নাম : সরিফুল সেখ পিতার নাম: গোলাম রসুল সেখ বাড়ির নং : n0102 বয়স : 42 লিঙ্গ : পুরুষ	MWR2110054 ফটো উপলব্ধ	722 নাম : মানুয়ারা বিবি স্বামীর নাম: রেকাত সেখ বাড়ির নং : n0090 বয়স : 52 লিঙ্গ : মহিলা	MWR1618727 ফটো উপলব্ধ	723 নাম : সুজন সেখ পিতার নাম: হাচেন সেখ বাড়ির নং : n0171 বয়স : 27 লিঙ্গ : পুরুষ	ZQN1924562 ফটো উপলব্ধ
724 নাম : সাহেনা বিবি স্বামীর নাম: আসরাফুল সেখ বাড়ির নং : n0085 বয়স : 46 লিঙ্গ : মহিলা	MWR1615962 ফটো উপলব্ধ	725 নাম : ফতেমা বেওয়া স্বামীর নাম: আকাস সেখ বাড়ির নং : n0086 বয়স : 56 লিঙ্গ : মহিলা	MWR1615467 ফটো উপলব্ধ	726 নাম : শম্পা বিবি স্বামীর নাম: কালু সেখ বাড়ির নং : n0086 বয়স : 29 লিঙ্গ : মহিলা	ZQN1875723 ফটো উপলব্ধ
727 নাম : টুলটুলা খাতুন বিবি স্বামীর নাম: মানারুল সেখ বাড়ির নং : n0072 বয়স : 28 লিঙ্গ : মহিলা	ZQN1875731 ফটো উপলব্ধ	728 নাম : মিনারুল সেখ পিতার নাম: কাবাজুদ্দিন সেখ বাড়ির নং : n0168 বয়স : 27 লিঙ্গ : পুরুষ	ZQN1924539 ফটো উপলব্ধ	729 নাম : মানারুল সেখ পিতার নাম: কমর আলী সেখ বাড়ির নং : n0113 বয়স : 40 লিঙ্গ : পুরুষ	ZQN0774778 ফটো উপলব্ধ
730 নাম : মোক্তার সেখ পিতার নাম: দিনু সেখ বাড়ির নং : n0097 বয়স : 36 লিঙ্গ : পুরুষ	ZQN1050541 ফটো উপলব্ধ	731 নাম : কমর আলী সেখ পিতার নাম: জেহের সেখ বাড়ির নং : n0113 বয়স : 80 লিঙ্গ : পুরুষ	MWR1688746 ফটো উপলব্ধ	732 নাম : লালন সেখ পিতার নাম: লালমহাম্মদ সেখ বাড়ির নং : n0077 বয়স : 38 লিঙ্গ : পুরুষ	MWR2679132 ফটো উপলব্ধ
733 নাম : সালমা খাতুন বিবি স্বামীর নাম: ইম্রাচ মন্ডল বাড়ির নং : এন0114 বয়স : 26 লিঙ্গ : মহিলা	RVD1905132 ফটো উপলব্ধ	734 নাম : ইসব সেখ পিতার নাম: শেহের সেখ বাড়ির নং : n0094 বয়স : 63 লিঙ্গ : পুরুষ	MWR1619907 ফটো উপলব্ধ	735 নাম : রুমা বিবি স্বামীর নাম: হসিবুল সেখ বাড়ির নং : এন0082 বয়স : 23 লিঙ্গ : মহিলা	ZQN2577096 ফটো উপলব্ধ
736 নাম : হাজেরা বিবি স্বামীর নাম: খালিদ হাসান সেখ বাড়ির নং : এন00c8 বয়স : 27 লিঙ্গ : মহিলা	ZQN2021517 ফটো উপলব্ধ	737 নাম : রেজ্জাক মন্ডল পিতার নাম: খুদি সেখ বাড়ির নং : n0114 বয়স : 58 লিঙ্গ : পুরুষ	MWR1618636 ফটো উপলব্ধ	738 নাম : জিল্লার সেখ পিতার নাম: হায়দার আলী সেখ বাড়ির নং : n0105 বয়স : 39 লিঙ্গ : পুরুষ	MWR2599637 ফটো উপলব্ধ
739 নাম : জাহেদা বিবি স্বামীর নাম: জানিফ সেখ বাড়ির নং : n0111 বয়স : 41 লিঙ্গ : মহিলা	MWR2599470 ফটো উপলব্ধ	740 নাম : সাখিনা খাতুন স্বামীর নাম: রাহানুল সেখ বাড়ির নং : নং 98 বয়স : 24 লিঙ্গ : মহিলা	ZQN2454221 ফটো উপলব্ধ	741 নাম : তাছলিমা বিবি স্বামীর নাম: আব্বাক্কর সেখ বাড়ির নং : N0068 বয়স : 46 লিঙ্গ : মহিলা	ZQN1209683 ফটো উপলব্ধ
742 নাম : সোহেল সেখ পিতার নাম: আহাদুল সেখ বাড়ির নং : নং000 বয়স : 24 লিঙ্গ : পুরুষ	ZQN2433811 ফটো উপলব্ধ	743 নাম : সুকলেমা খাতুন স্বামীর নাম: সোহেল সেখ বাড়ির নং : এন0000 বয়স : 24 লিঙ্গ : মহিলা	ZQN2783553 ফটো উপলব্ধ	744 নাম : রাহানুল সেখ পিতার নাম: গোলাম সেখ বাড়ির নং : n0098 বয়স : 28 লিঙ্গ : পুরুষ	ZQN1669951 ফটো উপলব্ধ
745 নাম : হাপিজা বিবি স্বামীর নাম: পিয়ারুল সেখ বাড়ির নং : নং 074 বয়স : 25 লিঙ্গ : মহিলা	ZQN2450732 ফটো উপলব্ধ	746 নাম : মদিনা খাতুন স্বামীর নাম: জুয়েল সেখ বাড়ির নং : নং 71 বয়স : 24 লিঙ্গ : মহিলা	ZQN2453900 ফটো উপলব্ধ	747 নাম : সেলিম সেখ পিতার নাম: নুজ্জ সেখ বাড়ির নং : 67 বয়স : 25 লিঙ্গ : পুরুষ	ZQN2441798 ফটো উপলব্ধ
748 নাম : সাহিন আফরোজ পিতার নাম: ইস্তাজ সেখ বাড়ির নং : এন0079 বয়স : 25 লিঙ্গ : পুরুষ	ZQN2016061 ফটো উপলব্ধ	749 নাম : গোলাম মোর্তজা সেখ পিতার নাম: আজিজ সেখ বাড়ির নং : এন0079 বয়স : 21 লিঙ্গ : পুরুষ	ZQN2712701 ফটো উপলব্ধ	750 নাম : সজিফা খাতুন স্বামীর নাম: কালু সেখ বাড়ির নং : n0075 বয়স : 28 লিঙ্গ : মহিলা	ZQN1982321 ফটো উপলব্ধ

বিধানসভা নির্বাচনক্ষেত্রের নং, নাম : 75-ডোমকল
ভাগ নং, নাম : 1-পাড়া-রায়পুর মধ্যপাড়া

751	ZQN2655389	ফটো উপলব্ধ	752	ZQN2661056	ফটো উপলব্ধ	753	ZQN2655348	ফটো উপলব্ধ
নাম : লালমোন বিবি স্বামীর নাম: সুজন সেখ বাড়ির নং : এন0171 বয়স : 22 লিঙ্গ : মহিলা			নাম : সামিমা খাতুন স্বামীর নাম: মিনারুল সেখ বাড়ির নং : n0188 বয়স : 23 লিঙ্গ : মহিলা			নাম : সোহেল সেখ পিতার নাম: সিরাজ সেখ বাড়ির নং : এন0082 বয়স : 22 লিঙ্গ : পুরুষ		
754	ZQN2636298	ফটো উপলব্ধ	755	ZQN2636231	ফটো উপলব্ধ	756	ZQN2634079	ফটো উপলব্ধ
নাম : আলামিন সেখ পিতার নাম: হাবিল সেখ বাড়ির নং : n0075 বয়স : 22 লিঙ্গ : পুরুষ			নাম : মহাবুল সেখ পিতার নাম: হায়দুল সেখ বাড়ির নং : n0086 বয়স : 22 লিঙ্গ : পুরুষ			নাম : জাহাঙ্গীর সেখ পিতার নাম: জানিফ সেখ বাড়ির নং : এন0 বয়স : 22 লিঙ্গ : পুরুষ		
757	ZQN2634137	ফটো উপলব্ধ	758	ZQN2634178	ফটো উপলব্ধ	759	ZQN2634194	ফটো উপলব্ধ
নাম : রেশমা বিবি স্বামীর নাম: সাকিবুল সেখ বাড়ির নং : এন0087 বয়স : 23 লিঙ্গ : মহিলা			নাম : সাহেব সেখ পিতার নাম: পিন্টু সেখ বাড়ির নং : এন0138 বয়স : 22 লিঙ্গ : পুরুষ			নাম : সনেকা বিবি স্বামীর নাম: লালচাদ সেখ বাড়ির নং : এন0085 বয়স : 23 লিঙ্গ : মহিলা		
# 760	ZQN2633816	ফটো উপলব্ধ	761	MWR1620384	ফটো উপলব্ধ	762	MWR1612670	ফটো উপলব্ধ
নাম : রিয়া বিবি স্বামীর নাম: লালন সেখ বাড়ির নং : এন0077 বয়স : 23 লিঙ্গ : মহিলা			নাম : রেজ্জাক সেখ পিতার নাম: কবীর সেখ বাড়ির নং : n0090 বয়স : 60 লিঙ্গ : পুরুষ			নাম : নাজু সেখ পিতার নাম: সাদেক সেখ বাড়ির নং : n0069 বয়স : 47 লিঙ্গ : পুরুষ		
763	MWR1619139	ফটো উপলব্ধ	764	MWR1619469	ফটো উপলব্ধ	765	MWR1619352	ফটো উপলব্ধ
নাম : দিনু সেখ পিতার নাম: ইয়াদআলী সেখ বাড়ির নং : n0097 বয়স : 62 লিঙ্গ : পুরুষ			নাম : সরিফা বিবি স্বামীর নাম: বড় সেখ বাড়ির নং : n0110 বয়স : 63 লিঙ্গ : মহিলা			নাম : আরজুমা বিবি স্বামীর নাম: লবিরুদ্দিন সেখ বাড়ির নং : n0096 বয়স : 55 লিঙ্গ : মহিলা		
766	ZQN0774810	ফটো উপলব্ধ	767	MWR1619428	ফটো উপলব্ধ	768	MWR1689157	ফটো উপলব্ধ
নাম : সুরোজ সেখ পিতার নাম: কুদ্দুস সেখ বাড়ির নং : n0092 বয়স : 39 লিঙ্গ : পুরুষ			নাম : লবিরুদ্দিন সেখ পিতার নাম: জাফের সেখ বাড়ির নং : n0096 বয়স : 62 লিঙ্গ : পুরুষ			নাম : আবু হোসেন সেখ পিতার নাম: আইনুদ্দিন সেখ বাড়ির নং : n0084 বয়স : 63 লিঙ্গ : পুরুষ		
769	MWR1617265	ফটো উপলব্ধ	770	MWR1618198	ফটো উপলব্ধ	771	ZQN1210731	ফটো উপলব্ধ
নাম : ইরফ সেখ পিতার নাম: শেহের সেখ বাড়ির নং : n0095 বয়স : 68 লিঙ্গ : পুরুষ			নাম : কমোলা বিবি স্বামীর নাম: কামর আলী সেখ বাড়ির নং : n0113 বয়স : 70 লিঙ্গ : মহিলা			নাম : মাইদুল সেখ পিতার নাম: রুস্তম সেখ বাড়ির নং : n0084 বয়স : 36 লিঙ্গ : পুরুষ		
772	MWR2599645	ফটো উপলব্ধ	773	ZQN1414291	ফটো উপলব্ধ	774	MWR1617885	ফটো উপলব্ধ
নাম : নাজির হোসেন সেখ পিতার নাম: আবুল হোসেন সেখ বাড়ির নং : n0081 বয়স : 38 লিঙ্গ : পুরুষ			নাম : বাপি সেখ পিতার নাম: ফুড সেখ বাড়ির নং : n0067 বয়স : 32 লিঙ্গ : পুরুষ			নাম : তোহমিনা বিবি স্বামীর নাম: ইরু সেখ বাড়ির নং : n0095 বয়স : 61 লিঙ্গ : মহিলা		
775	MWR2599462	ফটো উপলব্ধ	776	MWR1687201	ফটো উপলব্ধ	777	MWR1618156	ফটো উপলব্ধ
নাম : শিলা খাতুন বিবি স্বামীর নাম: ফজলু সেখ বাড়ির নং : n0095 বয়স : 39 লিঙ্গ : মহিলা			নাম : বাবর আলী সেখ পিতার নাম: জাফের সেখ বাড়ির নং : n0096 বয়স : 66 লিঙ্গ : পুরুষ			নাম : তসলিমা বিবি স্বামীর নাম: বাবর আলী সেখ বাড়ির নং : n0096 বয়স : 60 লিঙ্গ : মহিলা		
778	ZQN1336536	ফটো উপলব্ধ	779	ZQN1050640	ফটো উপলব্ধ	780	MWR1610948	ফটো উপলব্ধ
নাম : নাসিরুদ্দিন সেখ পিতার নাম: বাবর আলী সেখ বাড়ির নং : n0096 বয়স : 34 লিঙ্গ : পুরুষ			নাম : হাসিবুল সেখ পিতার নাম: হারেজ সেখ বাড়ির নং : n0082 বয়স : 35 লিঙ্গ : পুরুষ			নাম : খলিলুর রহমান সেখ পিতার নাম: মছের সেখ বাড়ির নং : n0069 বয়স : 56 লিঙ্গ : পুরুষ		

বিধানসভা নির্বাচনক্ষেত্রের নং, নাম : 75-ডোমকল
ভাগ নং, নাম : 1-পাড়া-রায়পুর মধ্যপাড়া

781 নাম : সহিদুল সেখ পিতার নাম: আমির সেখ বাড়ির নং : n0123 বয়স : 52 লিঙ্গ : পুরুষ	MWR1614221 ফটো উপলব্ধ	782 নাম : ইয়ানুচ সেখ পিতার নাম: ছায়নুদ্দিন সেখ বাড়ির নং : n0179 বয়স : 27 লিঙ্গ : পুরুষ	ZQN1924646 ফটো উপলব্ধ	783 নাম : লতিফা খাতুন পিতার নাম: আকাস আলী সেখ বাড়ির নং : n0086 বয়স : 32 লিঙ্গ : মহিলা	ZQN1336718 ফটো উপলব্ধ
784 নাম : আলামিন সেখ পিতার নাম: হায়দার আলী সেখ বাড়ির নং : n0105 বয়স : 35 লিঙ্গ : পুরুষ	ZQN1050673 ফটো উপলব্ধ	785 নাম : জেসমিনা বিবি স্বামীর নাম: রেফ্ট সেখ বাড়ির নং : এন0110 বয়স : 23 লিঙ্গ : মহিলা	ZQN2565869 ফটো উপলব্ধ	786 নাম : রাসেদুল সেখ পিতার নাম: সামসুল সেখ বাড়ির নং : এন0099 বয়স : 23 লিঙ্গ : পুরুষ	ZQN2557163 ফটো উপলব্ধ
787 নাম : রজিনা বিবি স্বামীর নাম: জামিদুল সেখ বাড়ির নং : n0120 বয়স : 31 লিঙ্গ : মহিলা	ZQN1670181 ফটো উপলব্ধ	788 নাম : জরিনা বিবি মণ্ডল স্বামীর নাম: মুনতাজ মণ্ডল বাড়ির নং : n0120 বয়স : 70 লিঙ্গ : মহিলা	MWR1617943 ফটো উপলব্ধ	789 নাম : রফিকুল মণ্ডল পিতার নাম: মুনতাজ মণ্ডল বাড়ির নং : n0120 বয়স : 50 লিঙ্গ : পুরুষ	MWR1617455 ফটো উপলব্ধ
790 নাম : জানেরা বেগম স্বামীর নাম: রফিকুল মণ্ডল বাড়ির নং : n0120 বয়স : 60 লিঙ্গ : মহিলা	MWR1614148 ফটো উপলব্ধ	791 নাম : সাদেক সেখ পিতার নাম: মছের সেখ বাড়ির নং : n0069 বয়স : 73 লিঙ্গ : পুরুষ	MWR1616135 ফটো উপলব্ধ	792 নাম : আরিফা বিবি স্বামীর নাম: সাহাবুল সেখ বাড়ির নং : n0086 বয়স : 32 লিঙ্গ : মহিলা	ZQN1414200 ফটো উপলব্ধ
793 নাম : আসেদা বিবি স্বামীর নাম: রফিকুল মণ্ডল বাড়ির নং : n0120 বয়স : 48 লিঙ্গ : মহিলা	MWR1616788 ফটো উপলব্ধ	794 নাম : আনারুল সেখ পিতার নাম: মহিরুদ্দিন সেখ বাড়ির নং : n0093 বয়স : 33 লিঙ্গ : পুরুষ	ZQN1336601 ফটো উপলব্ধ	795 নাম : কালু সেখ পিতার নাম: বনমালী সেখ বাড়ির নং : n0120 বয়স : 73 লিঙ্গ : পুরুষ	MWR1612639 ফটো উপলব্ধ
796 নাম : ছামিরন বিবি স্বামীর নাম: কালু সেখ বাড়ির নং : n0120 বয়স : 68 লিঙ্গ : মহিলা	MWR1621077 ফটো উপলব্ধ	797 নাম : জহুরা বিবি স্বামীর নাম: রেজাক সেখ বাড়ির নং : n0090 বয়স : 45 লিঙ্গ : মহিলা	MWR2109288 ফটো উপলব্ধ	798 নাম : জামিদুল সেখ পিতার নাম: কালু সেখ বাড়ির নং : n0120 বয়স : 46 লিঙ্গ : পুরুষ	MWR1612696 ফটো উপলব্ধ
799 নাম : মসলেম সেখ পিতার নাম: ইয়াদআলি সেখ বাড়ির নং : n0097 বয়স : 52 লিঙ্গ : পুরুষ	MWR1620830 ফটো উপলব্ধ	800 নাম : মুনজুরা বিবি স্বামীর নাম: আলতাপ মিয়া বাড়ির নং : n0088 বয়স : 44 লিঙ্গ : মহিলা	MWR2109866 ফটো উপলব্ধ	801 নাম : সাবিনা বিবি স্বামীর নাম: শামিদুল সেখ বাড়ির নং : n0089 বয়স : 35 লিঙ্গ : মহিলা	ZQN1210723 ফটো উপলব্ধ
802 নাম : মল্লিকা বিবি স্বামীর নাম: আনারুল ইসলাম বাড়ির নং : n0093 বয়স : 31 লিঙ্গ : মহিলা	ZQN1210657 ফটো উপলব্ধ	803 নাম : তানজিয়া বিবি স্বামীর নাম: ইসব সেখ বাড়ির নং : n0094 বয়স : 53 লিঙ্গ : মহিলা	MWR1617992 ফটো উপলব্ধ	804 নাম : মুস্তাকিন সেখ পিতার নাম: ইসব সেখ বাড়ির নং : n0094 বয়স : 35 লিঙ্গ : পুরুষ	ZQN1050533 ফটো উপলব্ধ
805 নাম : মাসাদুল সেখ পিতার নাম: ইসব সেখ বাড়ির নং : n0094 বয়স : 32 লিঙ্গ : পুরুষ	ZQN1414168 ফটো উপলব্ধ	806 নাম : মাহাতাবমিয়া পিতার নাম: জমির মিয়া বাড়ির নং : n0094 বয়স : 47 লিঙ্গ : পুরুষ	MWR1615772 ফটো উপলব্ধ	807 নাম : বেগম বিবি স্বামীর নাম: আমিনুল মিয়া বাড়ির নং : n0084 বয়স : 49 লিঙ্গ : মহিলা	MWR1618818 ফটো উপলব্ধ
808 নাম : রেখা বিবি স্বামীর নাম: সহিদুল বাড়ির নং : n0089 বয়স : 54 লিঙ্গ : মহিলা	MWR1614874 ফটো উপলব্ধ	809 নাম : যুথিকা খাতুন পিতার নাম: সজাউদ্দিন সেখ বাড়ির নং : নং 177 বয়স : 24 লিঙ্গ : মহিলা	ZQN2454189 ফটো উপলব্ধ	810 নাম : মমতা বিবি স্বামীর নাম: তসিল সেখ বাড়ির নং : n0093 বয়স : 47 লিঙ্গ : মহিলা	MWR1690031 ফটো উপলব্ধ

811 নাম : মহিরুদ্দিন সেখ পিতার নাম: মফেজ সেখ বাড়ির নং : n0093 বয়স : 65 লিঙ্গ : পুরুষ	MWR1610773 ফটো উপলব্ধ	812 নাম : মিনুয়ারা বিবি স্বামীর নাম: মহিরুদ্দিন সেখ বাড়ির নং : n0093 বয়স : 56 লিঙ্গ : মহিলা	MWR1614270 ফটো উপলব্ধ	813 নাম : মনিরুল ইসলাম পিতার নাম: মহিরুদ্দিন সেখ বাড়ির নং : n0093 বয়স : 38 লিঙ্গ : পুরুষ	MWR2599587 ফটো উপলব্ধ
814 নাম : সেলিনা বিবি স্বামীর নাম: মোক্তার সেখ বাড়ির নং : n0097 বয়স : 31 লিঙ্গ : মহিলা	ZQN1670207 ফটো উপলব্ধ	815 নাম : আনজুরা বিবি স্বামীর নাম: কাবিল সেখ বাড়ির নং : n0075 বয়স : 44 লিঙ্গ : মহিলা	MWR2216778 ফটো উপলব্ধ	816 নাম : তসিল সেখ পিতার নাম: ইয়াদ আলি সেখ বাড়ির নং : n0093 বয়স : 51 লিঙ্গ : পুরুষ	MWR1689538 ফটো উপলব্ধ
817 নাম : আজিল সেখ পিতার নাম: নুজবল সেখ বাড়ির নং : n0067 বয়স : 34 লিঙ্গ : পুরুষ	ZQN1845379 ফটো উপলব্ধ	818 নাম : খাদিজা বিবি স্বামীর নাম: আমিনুদ্দিন সেখ বাড়ির নং : n0106 বয়স : 67 লিঙ্গ : মহিলা	MWR1613876 ফটো উপলব্ধ	819 নাম : রশিদা বিবি স্বামীর নাম: হকমান সেখ বাড়ির নং : n0081 বয়স : 39 লিঙ্গ : মহিলা	ZQN1414275 ফটো উপলব্ধ
820 নাম : নাজিরা বিবি স্বামীর নাম: সেন্টু সেখ বাড়ির নং : n0110 বয়স : 36 লিঙ্গ : মহিলা	ZQN0774216 ফটো উপলব্ধ	821 নাম : আনুয়ারা বিবি স্বামীর নাম: ইস্তাজ সেখ বাড়ির নং : n0079 বয়স : 48 লিঙ্গ : মহিলা	MWR1620855 ফটো উপলব্ধ	822 নাম : আনজুরা বিবি স্বামীর নাম: সাজাদ সেখ বাড়ির নং : এন0080 বয়স : 26 লিঙ্গ : মহিলা	ZQN2114189 ফটো উপলব্ধ
823 নাম : হাসেনা বিবি স্বামীর নাম: সমসের সেখ বাড়ির নং : n0089 বয়স : 54 লিঙ্গ : মহিলা	MWR1621242 ফটো উপলব্ধ	824 নাম : হিটলার সেখ পিতার নাম: সমসের সেখ বাড়ির নং : n0089 বয়স : 32 লিঙ্গ : পুরুষ	ZQN1669894 ফটো উপলব্ধ	825 নাম : টিটন সেখ পিতার নাম: সহিদুল সেখ বাড়ির নং : n0089 বয়স : 29 লিঙ্গ : পুরুষ	ZQN1754696 ফটো উপলব্ধ
826 নাম : রাওফা বিবি স্বামীর নাম: রবি সেখ বাড়ির নং : n0089 বয়স : 61 লিঙ্গ : মহিলা	MWR1614858 ফটো উপলব্ধ	827 নাম : শামিদুল সেখ পিতার নাম: রবি সেখ বাড়ির নং : n0089 বয়স : 48 লিঙ্গ : পুরুষ	MWR1620426 ফটো উপলব্ধ	828 নাম : সাহাবুল সেখ পিতার নাম: গোলাম সেখ বাড়ির নং : নং 98 বয়স : 24 লিঙ্গ : পুরুষ	ZQN2453959 ফটো উপলব্ধ
829 নাম : সুরমান আলি সেখ পিতার নাম: জেহের সেখ বাড়ির নং : n0092 বয়স : 69 লিঙ্গ : পুরুষ	MWR1621036 ফটো উপলব্ধ	830 নাম : কুদদুস সেখ পিতার নাম: জেহের সেখ বাড়ির নং : n0092 বয়স : 63 লিঙ্গ : পুরুষ	MWR1621135 ফটো উপলব্ধ	831 নাম : আরজিনা বিবি স্বামীর নাম: কুদদুস সেখ বাড়ির নং : n0092 বয়স : 60 লিঙ্গ : মহিলা	MWR1614171 ফটো উপলব্ধ
832 নাম : তোহুরা বিবি স্বামীর নাম: সুরমান সেখ বাড়ির নং : n0092 বয়স : 59 লিঙ্গ : মহিলা	MWR1619329 ফটো উপলব্ধ	833 নাম : সাবির সেখ পিতার নাম: নাসির সেখ বাড়ির নং : 085 বয়স : 24 লিঙ্গ : পুরুষ	ZQN2438893 ফটো উপলব্ধ	834 নাম : রফিকুল ইসলাম পিতার নাম: সুরমান সেখ বাড়ির নং : n0092 বয়স : 41 লিঙ্গ : পুরুষ	MWR2335552 ফটো উপলব্ধ
835 নাম : মলিনা খাতুন বিবি স্বামীর নাম: রফিকুল ইসলাম বাড়ির নং : n0092 বয়স : 34 লিঙ্গ : মহিলা	ZQN1336577 ফটো উপলব্ধ	836 নাম : বিনোদ সেখ পিতার নাম: কুদদুস সেখ বাড়ির নং : n0092 বয়স : 47 লিঙ্গ : পুরুষ	MWR2335420 ফটো উপলব্ধ	837 নাম : চানমোন বিবি স্বামীর নাম: সুরোজ সেখ বাড়ির নং : n0092 বয়স : 31 লিঙ্গ : মহিলা	ZQN1670314 ফটো উপলব্ধ
838 নাম : খালিদ হাসান সেখ পিতার নাম: আবু সেখ বাড়ির নং : এন0084 বয়স : 26 লিঙ্গ : পুরুষ	ZQN2015964 ফটো উপলব্ধ	839 নাম : রিমা বিবি স্বামীর নাম: রাজিবুল সেখ বাড়ির নং : এন0098 বয়স : 25 লিঙ্গ : মহিলা	ZQN2015956 ফটো উপলব্ধ	840 নাম : তুতফল সেখ পিতার নাম: কমর আলী সেখ বাড়ির নং : n0113 বয়স : 50 লিঙ্গ : পুরুষ	MWR1621796 ফটো উপলব্ধ

বিধানসভা নির্বাচনক্ষেত্রের নং, নাম : 75-ডোমকল
ভাগ নং, নাম : 1-পাড়া-রায়পুর মধ্যপাড়া

841 নাম : রাখিয়া বিবি স্বামীর নাম: মিজারুল সেখ বাড়ির নং : এন0111 বয়স : 28 লিঙ্গ : মহিলা	ZQN2025161 ফটো উপলব্ধ	842 নাম : বিলকিস বিবি স্বামীর নাম: মিলন সেখ বাড়ির নং : n0118 বয়স : 30 লিঙ্গ : মহিলা	ZQN1670298 ফটো উপলব্ধ	843 নাম : মিঠুন সেখ পিতার নাম: রহিম সেখ বাড়ির নং : n0118 বয়স : 33 লিঙ্গ : পুরুষ	ZQN1336726 ফটো উপলব্ধ
844 নাম : জেসমিনা খাতুন পিতার নাম: সাহাজান সেখ বাড়ির নং : এন0084 বয়স : 27 লিঙ্গ : মহিলা	ZQN2015881 ফটো উপলব্ধ	845 নাম : আলম সেখ পিতার নাম: রহিম সেখ বাড়ির নং : n0118 বয়স : 48 লিঙ্গ : পুরুষ	MWR1621093 ফটো উপলব্ধ	846 নাম : মসলেম সেখ পিতার নাম: মহাসেন সেখ বাড়ির নং : n0104 বয়স : 58 লিঙ্গ : পুরুষ	MWR1620558 ফটো উপলব্ধ
847 নাম : অমিতা বিবি স্বামীর নাম: মসলেম সেখ বাড়ির নং : n0104 বয়স : 49 লিঙ্গ : মহিলা	MWR1617646 ফটো উপলব্ধ	848 নাম : হায়দার আলি সেখ পিতার নাম: কলিমুদ্দিন সেখ বাড়ির নং : n0105 বয়স : 74 লিঙ্গ : পুরুষ	MWR1621481 ফটো উপলব্ধ	849 নাম : রাসেদা বিবি স্বামীর নাম: হায়দার আলি সেখ বাড়ির নং : n0105 বয়স : 53 লিঙ্গ : মহিলা	MWR1621473 ফটো উপলব্ধ
850 নাম : বাপি আমিন সেখ পিতার নাম: হায়দার আলি সেখ বাড়ির নং : n0105 বয়স : 33 লিঙ্গ : পুরুষ	ZQN1537075 ফটো উপলব্ধ	851 নাম : বিল্লাল হোসেন পিতার নাম: হাইদার আলি সেখ বাড়ির নং : n0105 বয়স : 47 লিঙ্গ : পুরুষ	MWR2335503 ফটো উপলব্ধ	852 নাম : নার্গিস বিবি স্বামীর নাম: বিল্লাল হোসেন বাড়ির নং : n0105 বয়স : 42 লিঙ্গ : মহিলা	MWR2679108 ফটো উপলব্ধ
853 নাম : মজিবর সেখ পিতার নাম: চাঁদ সেখ বাড়ির নং : n0080 বয়স : 51 লিঙ্গ : পুরুষ	MWR1687060 ফটো উপলব্ধ	854 নাম : রকেনা বিবি স্বামীর নাম: মজিবর সেখ বাড়ির নং : n0080 বয়স : 37 লিঙ্গ : মহিলা	ZQN1336270 ফটো উপলব্ধ	855 নাম : আজাদ সেখ পিতার নাম: চাঁদ সেখ বাড়ির নং : n0080 বয়স : 47 লিঙ্গ : পুরুষ	MWR1611490 ফটো উপলব্ধ
856 নাম : সারুরিয়া বিবি স্বামীর নাম: আজাদ সেখ বাড়ির নং : n0080 বয়স : 40 লিঙ্গ : মহিলা	MWR2599652 ফটো উপলব্ধ	857 নাম : সাজাদ সেখ পিতার নাম: আজাদ সেখ বাড়ির নং : n0080 বয়স : 29 লিঙ্গ : পুরুষ	ZQN1754654 ফটো উপলব্ধ	858 নাম : নিমাই সেখ পিতার নাম: ফনী সেখ বাড়ির নং : n0081 বয়স : 85 লিঙ্গ : পুরুষ	MWR1620418 ফটো উপলব্ধ
859 নাম : নিয়াজুদ্দিন সেখ পিতার নাম: নিমাই সেখ বাড়ির নং : n0081 বয়স : 58 লিঙ্গ : পুরুষ	MWR1688704 ফটো উপলব্ধ	860 নাম : আয়রা বিবি স্বামীর নাম: নিয়াজুদ্দিন সেখ বাড়ির নং : n0081 বয়স : 53 লিঙ্গ : মহিলা	MWR1615277 ফটো উপলব্ধ	861 নাম : জুলেখা বিবি স্বামীর নাম: রাকেশ সেখ বাড়ির নং : n0099 বয়স : 30 লিঙ্গ : মহিলা	ZQN1670165 ফটো উপলব্ধ
862 নাম : আলাউদ্দিন সেখ পিতার নাম: মফেজ সেখ বাড়ির নং : n0101 বয়স : 63 লিঙ্গ : পুরুষ	MWR1617208 ফটো উপলব্ধ	863 নাম : রাবিয়া বিবি স্বামীর নাম: আলাউদ্দিন সেখ বাড়ির নং : n0101 বয়স : 57 লিঙ্গ : মহিলা	MWR1620509 ফটো উপলব্ধ	864 নাম : নমাজি সেখ পিতার নাম: মফেজ সেখ বাড়ির নং : n0101 বয়স : 53 লিঙ্গ : পুরুষ	MWR1621655 ফটো উপলব্ধ
865 নাম : নাজেরা বিবি স্বামীর নাম: নমাজি সেখ বাড়ির নং : n0101 বয়স : 51 লিঙ্গ : মহিলা	MWR1621408 ফটো উপলব্ধ	866 নাম : মর্জিনা খাতুন পিতার নাম: গোলাম রসুল সেখ বাড়ির নং : n0102 বয়স : 35 লিঙ্গ : মহিলা	ZQN1568351 ফটো উপলব্ধ	867 নাম : মলিনা বিবি স্বামীর নাম: সরিফুল সেখ বাড়ির নং : n0102 বয়স : 37 লিঙ্গ : মহিলা	ZQN1210715 ফটো উপলব্ধ
868 নাম : আনারুল সেখ পিতার নাম: কমর আলী সেখ বাড়ির নং : n0113 বয়স : 47 লিঙ্গ : পুরুষ	MWR1616812 ফটো উপলব্ধ	869 নাম : আসমা বিবি স্বামীর নাম: তুতফুল সেখ বাড়ির নং : n0113 বয়স : 47 লিঙ্গ : মহিলা	MWR1618305 ফটো উপলব্ধ	870 নাম : ময়না বিবি স্বামীর নাম: আনারুল বাড়ির নং : n0113 বয়স : 44 লিঙ্গ : মহিলা	MWR2109841 ফটো উপলব্ধ

বিধানসভা নির্বাচনক্ষেত্রের নং, নাম : 75-ডোমকল
ভাগ নং, নাম : 1-পাড়া-রায়পুর মধ্যপাড়া

871 নাম : জামাল সেখ পিতার নাম: জেহের সেখ বাড়ির নং : n0114 বয়স : 71 লিঙ্গ : পুরুষ	ZQN1210442 ফটো উপলব্ধ	872 নাম : হানুফা বিবি সেখ স্বামীর নাম: রেজাক সেখ বাড়ির নং : n0114 বয়স : 52 লিঙ্গ : মহিলা	MWR1620657 ফটো উপলব্ধ	873 নাম : ইম্মাচ মণ্ডল পিতার নাম: রেজাক মণ্ডল বাড়ির নং : n0114 বয়স : 35 লিঙ্গ : পুরুষ	ZQN1050558 ফটো উপলব্ধ
874 নাম : জেসমিনা খাতুন বিবি স্বামীর নাম: রাজেস সেখ বাড়ির নং : n0114 বয়স : 34 লিঙ্গ : মহিলা	ZQN1210434 ফটো উপলব্ধ	875 নাম : রহিম সেখ পিতার নাম: হরি সেখ বাড়ির নং : n0118 বয়স : 76 লিঙ্গ : পুরুষ	MWR1621069 ফটো উপলব্ধ	876 নাম : জহুরা বিবি স্বামীর নাম: রহিম সেখ বাড়ির নং : n0118 বয়স : 66 লিঙ্গ : মহিলা	MWR1621044 ফটো উপলব্ধ
877 নাম : সাকিবুল সেখ পিতার নাম: মসলেম সেখ বাড়ির নং : এন0104 বয়স : 25 লিঙ্গ : পুরুষ	ZQN2015873 ফটো উপলব্ধ	878 নাম : হাকিম সেখ পিতার নাম: দিন সেখ বাড়ির নং : n0097 বয়স : 37 লিঙ্গ : পুরুষ	ZQN0774828 ফটো উপলব্ধ	879 নাম : দিলরুবা বিবি স্বামীর নাম: হাকিম সেখ বাড়ির নং : n0097 বয়স : 32 লিঙ্গ : মহিলা	ZQN1670322 ফটো উপলব্ধ
880 নাম : জাব্বার সেখ পিতার নাম: ইয়াদ আলী সেখ বাড়ির নং : n0097 বয়স : 62 লিঙ্গ : পুরুষ	MWR1618560 ফটো উপলব্ধ	881 নাম : আঞ্জুরা বিবি স্বামীর নাম: জাব্বার সেখ বাড়ির নং : n0097 বয়স : 53 লিঙ্গ : মহিলা	MWR1617844 ফটো উপলব্ধ	882 নাম : জাহাঙ্গীর সেখ পিতার নাম: জাব্বার সেখ বাড়ির নং : n0097 বয়স : 33 লিঙ্গ : পুরুষ	ZQN1336684 ফটো উপলব্ধ
883 নাম : আলমগীর সেখ পিতার নাম: জাব্বার সেখ বাড়ির নং : n0097 বয়স : 32 লিঙ্গ : পুরুষ	ZQN1536994 ফটো উপলব্ধ	884 নাম : গোলাম সেখ পিতার নাম: পূর্ন সেখ বাড়ির নং : n0098 বয়স : 82 লিঙ্গ : পুরুষ	MWR1687987 ফটো উপলব্ধ	885 নাম : মারিয়া বিবি স্বামীর নাম: গোলাম সেখ বাড়ির নং : n0098 বয়স : 55 লিঙ্গ : মহিলা	MWR1617380 ফটো উপলব্ধ
886 নাম : রাজিবুল সেখ পিতার নাম: গোলাম সেখ বাড়ির নং : n0098 বয়স : 30 লিঙ্গ : পুরুষ	ZQN1669977 ফটো উপলব্ধ	887 নাম : সোলেমান সেখ পিতার নাম: জেহের সেখ বাড়ির নং : n0099 বয়স : 84 লিঙ্গ : পুরুষ	MWR1621325 ফটো উপলব্ধ	888 নাম : রুপা বিবি স্বামীর নাম: সোলেমান সেখ বাড়ির নং : n0099 বয়স : 70 লিঙ্গ : মহিলা	MWR1617778 ফটো উপলব্ধ
889 নাম : ইসলাম সেখ পিতার নাম: সোলেমান সেখ বাড়ির নং : n0099 বয়স : 53 লিঙ্গ : পুরুষ	MWR1689892 ফটো উপলব্ধ	890 নাম : রাকেশ সেখ পিতার নাম: ইসলাম সেখ বাড়ির নং : n0099 বয়স : 34 লিঙ্গ : পুরুষ	ZQN1210665 ফটো উপলব্ধ	891 নাম : সামসুল সেখ পিতার নাম: সোলেমান সেখ বাড়ির নং : n0099 বয়স : 48 লিঙ্গ : পুরুষ	MWR1621556 ফটো উপলব্ধ
892 নাম : সাহানারা বিবি স্বামীর নাম: সামসুল সেখ বাড়ির নং : n0099 বয়স : 40 লিঙ্গ : মহিলা	MWR2599512 ফটো উপলব্ধ	893 নাম : রেজাউল সেখ পিতার নাম: সোলেমান সেখ বাড়ির নং : n0099 বয়স : 47 লিঙ্গ : পুরুষ	MWR2335370 ফটো উপলব্ধ	894 নাম : মোমিনা বিবি স্বামীর নাম: রেজাউল সেখ বাড়ির নং : n0099 বয়স : 35 লিঙ্গ : মহিলা	ZQN1210681 ফটো উপলব্ধ
895 নাম : কাশিম সেখ পিতার নাম: নাদের সেখ বাড়ির নং : n0075 বয়স : 50 লিঙ্গ : পুরুষ	MWR1688787 ফটো উপলব্ধ	896 নাম : মেনকা বিবি স্বামীর নাম: কাশিম সেখ বাড়ির নং : n0075 বয়স : 46 লিঙ্গ : মহিলা	MWR1612795 ফটো উপলব্ধ	897 নাম : কাবিল সেখ পিতার নাম: নাদের সেখ বাড়ির নং : n0075 বয়স : 43 লিঙ্গ : পুরুষ	MWR2110062 ফটো উপলব্ধ
898 নাম : কালু সেখ পিতার নাম: নাদের সেখ বাড়ির নং : n0075 বয়স : 35 লিঙ্গ : পুরুষ	ZQN1336569 ফটো উপলব্ধ	899 নাম : পরিমল বিশ্বাস পিতার নাম: সুধীর বিশ্বাস বাড়ির নং : n0075 বয়স : 45 লিঙ্গ : পুরুষ	ZQN0774604 ফটো উপলব্ধ	900 নাম : মিঠু বিশ্বাস স্বামীর নাম: পরিমল বিশ্বাস বাড়ির নং : n0075 বয়স : 43 লিঙ্গ : মহিলা	ZQN0774612 ফটো উপলব্ধ

বিধানসভা নির্বাচনক্ষেত্রের নং, নাম : 75-ডোমকল
ভাগ নং, নাম : 1-পাড়া-রায়পুর মধ্যপাড়া

901 নাম : সামু সেখ পিতার নাম: রসিক সেখ বাড়ির নং : n0074 বয়স : 53 লিঙ্গ : পুরুষ	MWR1610591 ফটো উপলব্ধ	902 নাম : মোসলেমা বিবি স্বামীর নাম: সামু সেখ বাড়ির নং : n0074 বয়স : 50 লিঙ্গ : মহিলা	MWR1612332 ফটো উপলব্ধ	903 নাম : পিয়ারুল সেখ পিতার নাম: সামু সেখ বাড়ির নং : n0074 বয়স : 35 লিঙ্গ : পুরুষ	ZQN1210566 ফটো উপলব্ধ
904 নাম : নাদের সেখ পিতার নাম: সাকরাদি সেখ বাড়ির নং : n0075 বয়স : 78 লিঙ্গ : পুরুষ	MWR1614189 ফটো উপলব্ধ	905 নাম : হাবিল সেখ পিতার নাম: নাদের সেখ বাড়ির নং : n0075 বয়স : 54 লিঙ্গ : পুরুষ	MWR1688878 ফটো উপলব্ধ	906 নাম : রাসেদা বিবি স্বামীর নাম: হাবিল সেখ বাড়ির নং : n0075 বয়স : 42 লিঙ্গ : মহিলা	MWR2216737 ফটো উপলব্ধ
# 907 নাম : সোহেল সেখ পিতার নাম: লাল মহম্মদ সেখ বাড়ির নং : n0077 বয়স : 31 লিঙ্গ : পুরুষ	ZQN1669969 ফটো উপলব্ধ	908 নাম : আলম সেখ পিতার নাম: ফনী সেখ বাড়ির নং : n0077 বয়স : 58 লিঙ্গ : পুরুষ	MWR1688829 ফটো উপলব্ধ	909 নাম : কহিনুর বিবি স্বামীর নাম: আলম সেখ বাড়ির নং : n0077 বয়স : 53 লিঙ্গ : মহিলা	MWR1611029 ফটো উপলব্ধ
910 নাম : মিলন সেখ পিতার নাম: আলম সেখ বাড়ির নং : n0077 বয়স : 40 লিঙ্গ : পুরুষ	ZQN0774794 ফটো উপলব্ধ	911 নাম : কহিনুরা বিবি স্বামীর নাম: লাল মহম্মদ বাড়ির নং : n0077 বয়স : 53 লিঙ্গ : মহিলা	MWR1612431 ফটো উপলব্ধ	912 নাম : মাজেদা বিবি স্বামীর নাম: ক্যাবল সেখ বাড়ির নং : n0077 বয়স : 45 লিঙ্গ : মহিলা	MWR1612852 ফটো উপলব্ধ
913 নাম : ইন্তাজ সেখ পিতার নাম: মলাবক্স সেখ বাড়ির নং : n0079 বয়স : 54 লিঙ্গ : পুরুষ	MWR1620848 ফটো উপলব্ধ	914 নাম : আজিত সেখ পিতার নাম: মলাবক্স সেখ বাড়ির নং : n0079 বয়স : 51 লিঙ্গ : পুরুষ	MWR1620871 ফটো উপলব্ধ	915 নাম : সেফালী বিবি স্বামীর নাম: আজিত সেখ বাড়ির নং : n0079 বয়স : 40 লিঙ্গ : মহিলা	MWR2599421 ফটো উপলব্ধ
916 নাম : সামিম সেখ পিতার নাম: ইন্তাজ সেখ বাড়ির নং : এন0079 বয়স : 20 লিঙ্গ : পুরুষ	ZQN2783579 ফটো উপলব্ধ	917 নাম : চাঁদ সেখ পিতার নাম: কলিমুদ্দিন সেখ বাড়ির নং : n0080 বয়স : 82 লিঙ্গ : পুরুষ	MWR1610377 ফটো উপলব্ধ	918 নাম : রেজাউল সেখ পিতার নাম: হজরত সেখ বাড়ির নং : n0071 বয়স : 68 লিঙ্গ : পুরুষ	MWR1621507 ফটো উপলব্ধ
919 নাম : ফড সেখ পিতার নাম: হজরত সেখ বাড়ির নং : n0071 বয়স : 49 লিঙ্গ : পুরুষ	MWR1689801 ফটো উপলব্ধ	920 নাম : ছাপেনা বিবি স্বামীর নাম: ফড সেখ বাড়ির নং : n0071 বয়স : 47 লিঙ্গ : মহিলা	MWR1616804 ফটো উপলব্ধ	921 নাম : সেলিম সেখ পিতার নাম: ফড সেখ বাড়ির নং : n0071 বয়স : 31 লিঙ্গ : পুরুষ	ZQN1669902 ফটো উপলব্ধ
922 নাম : রশিলা বিবি স্বামীর নাম: রেজাউল সেক বাড়ির নং : n0071 বয়স : 60 লিঙ্গ : মহিলা	MWR1615293 ফটো উপলব্ধ	923 নাম : আমরুল সেখ পিতার নাম: রসিক সেখ বাড়ির নং : n0072 বয়স : 68 লিঙ্গ : পুরুষ	MWR1619220 ফটো উপলব্ধ	924 নাম : খালেদা বিবি স্বামীর নাম: নজরুল সেখ বাড়ির নং : n0072 বয়স : 49 লিঙ্গ : মহিলা	MWR2109940 ফটো উপলব্ধ
925 নাম : মিনুকা খাতুন পিতার নাম: রহিম সেখ বাড়ির নং : n0072 বয়স : 40 লিঙ্গ : মহিলা	ZQN0774844 ফটো উপলব্ধ	926 নাম : জালাম সেখ পিতার নাম: রহিম সেখ বাড়ির নং : n0072 বয়স : 39 লিঙ্গ : পুরুষ	ZQN0774836 ফটো উপলব্ধ	927 নাম : আহিয়া খাতুন বিবি স্বামীর নাম: জালাম সেখ বাড়ির নং : n0072 বয়স : 35 লিঙ্গ : মহিলা	ZQN1670132 ফটো উপলব্ধ
928 নাম : মানারুল সেখ পিতার নাম: কামরুল সেখ বাড়ির নং : n0072 বয়স : 30 লিঙ্গ : পুরুষ	ZQN1754829 ফটো উপলব্ধ	929 নাম : সামিমা নাসরিন পিতার নাম: জালাম সেখ বাড়ির নং : এন0072 বয়স : 21 লিঙ্গ : পুরুষ	ZQN2789527 ফটো উপলব্ধ	930 নাম : রেণু সেখ পিতার নাম: রেজাউল সেখ বাড়ির নং : n0071 বয়স : 38 লিঙ্গ : পুরুষ	ZQN1845361 ফটো উপলব্ধ

বিধানসভা নির্বাচনক্ষেত্রের নং, নাম : 75-ডোমকল
ভাগ নং, নাম : 1-পাড়া-রায়পুর মধ্যপাড়া

931 নাম : সাবিনা বিবি স্বামীর নাম: আজিল সেখ বাড়ির নং : n0067 বয়স : 31 লিঙ্গ : মহিলা	ZQN1845387 ফটো উপলব্ধ	932 নাম : মিলন সেখ পিতার নাম: হাচেন সেখ বাড়ির নং : n0111 বয়স : 36 লিঙ্গ : পুরুষ	ZQN0774851 ফটো উপলব্ধ	933 নাম : সেলিম সেখ পিতার নাম: হাচেন সেখ বাড়ির নং : n0111 বয়স : 34 লিঙ্গ : পুরুষ	ZQN1336767 ফটো উপলব্ধ
934 নাম : ফুলট্টরা খাতুন পিতার নাম: হাচেন সেখ বাড়ির নং : n0111 বয়স : 32 লিঙ্গ : মহিলা	ZQN1670066 ফটো উপলব্ধ	935 নাম : হোসেন সেখ পিতার নাম: হুজুর আলি সেখ বাড়ির নং : n0111 বয়স : 64 লিঙ্গ : পুরুষ	MWR1617570 ফটো উপলব্ধ	936 নাম : জুলেখা বিবি স্বামীর নাম: হোসেন সেখ বাড়ির নং : n0111 বয়স : 58 লিঙ্গ : মহিলা	MWR1614049 ফটো উপলব্ধ
937 নাম : রাখেনা খাতুন পিতার নাম: হোসেন সেখ বাড়ির নং : n0111 বয়স : 37 লিঙ্গ : মহিলা	ZQN1336700 ফটো উপলব্ধ	938 নাম : জানিফ সেখ পিতার নাম: হুজুর আলি সেখ বাড়ির নং : n0111 বয়স : 52 লিঙ্গ : পুরুষ	MWR1619402 ফটো উপলব্ধ	939 নাম : মুকেশ সেখ পিতার নাম: ইসলাম সেখ বাড়ির নং : n0099 বয়স : 29 লিঙ্গ : পুরুষ	ZQN1845148 ফটো উপলব্ধ
940 নাম : সেলিনা বিবি স্বামীর নাম: তোহিদুল সেখ বাড়ির নং : n0067 বয়স : 31 লিঙ্গ : মহিলা	ZQN1670348 ফটো উপলব্ধ	941 নাম : মাতিন সেখ পিতার নাম: আনারুল সেখ বাড়ির নং : n0113 বয়স : 31 লিঙ্গ : পুরুষ	ZQN1845221 ফটো উপলব্ধ	942 নাম : সাগরা খাতুন পিতার নাম: আকাস সেখ বাড়ির নং : n0086 বয়স : 31 লিঙ্গ : মহিলা	ZQN1845239 ফটো উপলব্ধ
943 নাম : রাহুল সেখ পিতার নাম: রফিক সেখ বাড়ির নং : n0088 বয়স : 28 লিঙ্গ : পুরুষ	ZQN1845189 ফটো উপলব্ধ	944 নাম : অজিজুল সেখ পিতার নাম: মোমিদুল সেখ বাড়ির নং : এন0088 বয়স : 21 লিঙ্গ : পুরুষ	ZQN2788149 ফটো উপলব্ধ	945 নাম : নশিবুল সেখ পিতার নাম: বাবর আলি সেখ বাড়ির নং : n0096 বয়স : 30 লিঙ্গ : পুরুষ	ZQN1845197 ফটো উপলব্ধ
946 নাম : নুরাবুল সেখ পিতার নাম: তাজু সেখ বাড়ির নং : n0069 বয়স : 28 লিঙ্গ : পুরুষ	ZQN1845288 ফটো উপলব্ধ	947 নাম : জয়েল সেখ পিতার নাম: ফজ সেখ বাড়ির নং : n0071 বয়স : 28 লিঙ্গ : পুরুষ	ZQN1845296 ফটো উপলব্ধ	948 নাম : শিল্পী বিবি স্বামীর নাম: জিয়ারুল সেখ বাড়ির নং : n0081 বয়স : 28 লিঙ্গ : মহিলা	ZQN1845304 ফটো উপলব্ধ
949 নাম : হীরা খাতুন পিতার নাম: কাশেম সেখ বাড়ির নং : n0075 বয়স : 29 লিঙ্গ : মহিলা	ZQN1845312 ফটো উপলব্ধ	950 নাম : আলিয়া বিবি স্বামীর নাম: গাজু সেখ বাড়ির নং : n0069 বয়স : 30 লিঙ্গ : মহিলা	ZQN1845320 ফটো উপলব্ধ	951 নাম : মিলন সেখ পিতার নাম: রহিম সেখ বাড়ির নং : n0118 বয়স : 38 লিঙ্গ : পুরুষ	MWR2599538 ফটো উপলব্ধ
952 নাম : ফজলু সেখ পিতার নাম: ইরু সেখ বাড়ির নং : n0095 বয়স : 44 লিঙ্গ : পুরুষ	MWR2603678 ফটো উপলব্ধ	953 নাম : পিন্টু সেখ পিতার নাম: রেজাউল সেখ বাড়ির নং : n0071 বয়স : 35 লিঙ্গ : পুরুষ	ZQN1050657 ফটো উপলব্ধ	954 নাম : তোহিদুল সেখ পিতার নাম: ফরমান সেখ সেখ বাড়ির নং : n0067 বয়স : 36 লিঙ্গ : পুরুষ	ZQN1210673 ফটো উপলব্ধ
955 নাম : সাধার হোসেন পিতার নাম: নাজবাল সেখ বাড়ির নং : এন0067 বয়স : 20 লিঙ্গ : পুরুষ	ZQN2789477 ফটো উপলব্ধ	956 নাম : সরিফা বিবি স্বামীর নাম: ইসমাম সেখ বাড়ির নং : n0099 বয়স : 50 লিঙ্গ : মহিলা	MWR1621143 ফটো উপলব্ধ	957 নাম : সাগরা বিবি স্বামীর নাম: জাহান বাড়ির নং : n0090 বয়স : 43 লিঙ্গ : মহিলা	MWR2109296 ফটো উপলব্ধ
958 নাম : জাহান সেখ পিতার নাম: শুকুর সেখ বাড়ির নং : n0090 বয়স : 53 লিঙ্গ : পুরুষ	MWR2109304 ফটো উপলব্ধ	959 নাম : মানজুরা বিবি স্বামীর নাম: পিন্টু সেখ বাড়ির নং : n0138 বয়স : 40 লিঙ্গ : মহিলা	MWR2679330 ফটো উপলব্ধ	960 নাম : পিন্টু সেখ পিতার নাম: আমির সেখ বাড়ির নং : n0138 বয়স : 47 লিঙ্গ : পুরুষ	MWR2513653 ফটো উপলব্ধ

বিধানসভা নির্বাচনক্ষেত্রের নং, নাম : 75-ডোমকল
ভাগ নং, নাম : 1-পাড়া-রায়পুর মধ্যপাড়া

961 নাম : সাহাবুদ্দিন সেখ পিতার নাম: পিন্টু সেখ বাড়ির নং : এন0138 বয়স : 20 লিঙ্গ : পুরুষ	ZQN2783439 ফটো উপলব্ধ	962 নাম : সিরাজুল সেখ পিতার নাম: মইনুদ্দিন সেখ বাড়ির নং : n0137 বয়স : 33 লিঙ্গ : পুরুষ	ZQN1537117 ফটো উপলব্ধ	963 নাম : মাইনুদ্দিন সেখ পিতার নাম: বনমালী সেখ বাড়ির নং : n0137 বয়স : 58 লিঙ্গ : পুরুষ	MWR1617323 ফটো উপলব্ধ
964 নাম : সেন্টু সেখ পিতার নাম: মওলা বক্স সেখ বাড়ির নং : n0147 বয়স : 44 লিঙ্গ : পুরুষ	MWR2109205 ফটো উপলব্ধ	965 নাম : সীমা মণ্ডল স্বামীর নাম: অয়ন কুমার বিশ্বাস বাড়ির নং : এন0015 বয়স : 26 লিঙ্গ : মহিলা	SRA2099638 ফটো উপলব্ধ	966 নাম : রিম্পা খাতুন পিতার নাম: শুকুর মোল্লা বাড়ির নং : এন0071 বয়স : 24 লিঙ্গ : মহিলা	ZQN2390284 ফটো উপলব্ধ
967 নাম : মৌসুমী পাণ্ডে স্বামীর নাম: দীপক পাণ্ডে বাড়ির নং : এন0000 বয়স : 63 লিঙ্গ : মহিলা	JRG1844703 ফটো উপলব্ধ	968 নাম : হালিমা খাতুন অন্যান্য: রাজীব মন্ডল বাড়ির নং : এন0117 বয়স : 23 লিঙ্গ : পুরুষ	ZQN2567410 ফটো উপলব্ধ	969 নাম : মেরিনা খাতুন স্বামীর নাম: জুল্লু রহমান বাড়ির নং : এন0000 বয়স : 24 লিঙ্গ : মহিলা	ZQN2613883 ফটো উপলব্ধ
970 নাম : পারভিনা খাতুন স্বামীর নাম: রাজ্জাক সেখ বাড়ির নং : এন0075 বয়স : 22 লিঙ্গ : মহিলা	ZQN2833739 ফটো উপলব্ধ	971 নাম : অভিজিৎ পাল পিতার নাম: রাকেশ পাল বাড়ির নং : এন0036 বয়স : 19 লিঙ্গ : পুরুষ	ZQN2860617 ফটো উপলব্ধ	972 নাম : মৌসুমী পাল পিতার নাম: মৃত্যঞ্জয় পাল বাড়ির নং : এন0032 বয়স : 19 লিঙ্গ : পুরুষ	ZQN2860625 ফটো উপলব্ধ
973 নাম : রিম্পা পাল পিতার নাম: মোহন পাল বাড়ির নং : এন0028 বয়স : 20 লিঙ্গ : মহিলা	ZQN2860633 ফটো উপলব্ধ	974 নাম : সৌমিক পাল পিতার নাম: শ্রীকান্ত পাল বাড়ির নং : এন0015 বয়স : 20 লিঙ্গ : পুরুষ	ZQN2860641 ফটো উপলব্ধ	975 নাম : রাফিজুল সেখ পিতার নাম: হাবিল সেখ বাড়ির নং : এন0075 বয়স : 19 লিঙ্গ : পুরুষ	ZQN2861029 ফটো উপলব্ধ
976 নাম : রাসেল সেখ পিতার নাম: রাজেশ সেখ বাড়ির নং : এন0114 বয়স : 19 লিঙ্গ : পুরুষ	ZQN2861037 ফটো উপলব্ধ	977 নাম : এবরাহিম সেখ পিতার নাম: আকালি সেখ বাড়ির নং : এন0108 বয়স : 19 লিঙ্গ : পুরুষ	ZQN2861045 ফটো উপলব্ধ	978 নাম : বুলবুল মালিখা পিতার নাম: সফিকুল মালিখা বাড়ির নং : এন0116 বয়স : 19 লিঙ্গ : পুরুষ	ZQN2861052 ফটো উপলব্ধ
979 নাম : আকাশ সেখ পিতার নাম: জালাম সেখ বাড়ির নং : এন0072 বয়স : 19 লিঙ্গ : পুরুষ	ZQN2861672 ফটো উপলব্ধ	980 নাম : তাসলিমা খাতুন পিতার নাম: হাইদুল সেখ বাড়ির নং : এন00৮৬ বয়স : 19 লিঙ্গ : পুরুষ	ZQN2861912 ফটো উপলব্ধ	981 নাম : উর্মিলা খাতুন স্বামীর নাম: জিন্দার সেখ বাড়ির নং : এন0115 বয়স : 20 লিঙ্গ : মহিলা	ZQN2845329 ফটো উপলব্ধ
982 নাম : জেসমিনা খাতুন পিতার নাম: লাল্টু সেখ বাড়ির নং : এন0000 বয়স : 21 লিঙ্গ : মহিলা	ZQN2845352 ফটো উপলব্ধ	983 নাম : দিশা কর্মকার পিতার নাম: প্রশান্ত কর্মকার বাড়ির নং : এন0021 বয়স : 19 লিঙ্গ : মহিলা	ZQN2852903 ফটো উপলব্ধ	984 নাম : সকিনা খাতুন স্বামীর নাম: আলামিন সেখ বাড়ির নং : এন0075 বয়স : 21 লিঙ্গ : মহিলা	ZQN2852945 ফটো উপলব্ধ
985 নাম : আয়েশা খাতুন স্বামীর নাম: মাতিন সেখ বাড়ির নং : এন0113 বয়স : 21 লিঙ্গ : মহিলা	ZQN2852960 ফটো উপলব্ধ	986 নাম : মুরসালিম সেখ পিতার নাম: মাইনুদ্দিন সেখ বাড়ির নং : এন0106 বয়স : 19 লিঙ্গ : পুরুষ	ZQN2853018 ফটো উপলব্ধ	987 নাম : সোমা সরকার পিতার নাম: সত্যব্রত সরকার বাড়ির নং : এন0048 বয়স : 23 লিঙ্গ : মহিলা	ZQN2853091 ফটো উপলব্ধ
988 নাম : সাবির আহমেদ পিতার নাম: হাফিজুল মোল্লা বাড়ির নং : এন0091 বয়স : 19 লিঙ্গ : পুরুষ	ZQN2853836 ফটো উপলব্ধ	989 নাম : সুদীপ সাহা পিতার নাম: রিংকু সাহা বাড়ির নং : এন0042 বয়স : 19 লিঙ্গ : পুরুষ	ZQN2853844 ফটো উপলব্ধ	990 নাম : সাজিবুল সেখ পিতার নাম: সাইদুল সেখ বাড়ির নং : এন0087 বয়স : 24 লিঙ্গ : পুরুষ	ZQN2855377 ফটো উপলব্ধ

991 নাম : আনোয়ারা বিবি স্বামীর নাম: এয়ারউল্লা সেখ বাড়ির নং : এন0015 বয়স : 59 লিঙ্গ : মহিলা	ZQN2867869 ফটো উপলব্ধ	992 নাম : সফিকুল সেখ পিতার নাম: ইয়ারুল্লা সেখ বাড়ির নং : এন0015 বয়স : 29 লিঙ্গ : পুরুষ	ZQN1847276 ফটো উপলব্ধ	993 নাম : হাসারুল সেখ পিতার নাম: এয়ারউল্লা সেখ বাড়ির নং : এন0015 বয়স : 34 লিঙ্গ : পুরুষ	ZQN1214550 ফটো উপলব্ধ
994 নাম : আরজুমা খাতুন স্বামীর নাম: হাসারুল সেখ বাড়ির নং : এন0015 বয়স : 25 লিঙ্গ : মহিলা	ZQN2471548 ফটো উপলব্ধ	995 নাম : ইমরাতন খাতুন স্বামীর নাম: সফিকুল সেখ বাড়ির নং : এন0015 বয়স : 25 লিঙ্গ : মহিলা	ZQN2471506 ফটো উপলব্ধ	996 নাম : চন্দ্রিকা শর্মা পিতার নাম: সন্তোষ শর্মা বাড়ির নং : 051 বয়স : 23 লিঙ্গ : মহিলা	RVD2516268 ফটো উপলব্ধ

997	1	ZQN2882355	ফটো উপলব্ধ	নাম : মাঝিয়া খাতুন স্বামীর নাম: সাবির সেখ বাড়ির নং : রায়পুর বয়স : 21 লিঙ্গ : মহিলা
998	1	ZQN2882371	ফটো উপলব্ধ	নাম : বাদশা সেখ পিতার নাম: হকমান সেখ বাড়ির নং : রায়পুর বয়স : 18 লিঙ্গ : পুরুষ
999	1	ZQN2884393	ফটো উপলব্ধ	নাম : অনিশ মন্ডল পিতার নাম: শশাঙ্ক মন্ডল বাড়ির নং : এন0063 বয়স : 18 লিঙ্গ : পুরুষ
1000	1	ZQN2884427	ফটো উপলব্ধ	নাম : সবুজ সেখ পিতার নাম: ফজল সেখ বাড়ির নং : এন0095 বয়স : 18 লিঙ্গ : পুরুষ
1001	1	ZQN2884435	ফটো উপলব্ধ	নাম : তমশ্রী কর্মকার পিতার নাম: তরণ কর্মকার বাড়ির নং : এন0050 বয়স : 18 লিঙ্গ : মহিলা
1002	1	ZQN2884484	ফটো উপলব্ধ	নাম : মৌসুমি খাতুন পিতার নাম: মসলেম সেখ বাড়ির নং : রায়পুর বয়স : 18 লিঙ্গ : মহিলা
1003	1	ZQN2884518	ফটো উপলব্ধ	নাম : কাওসার ইসলাম পিতার নাম: সরিফুল সেখ বাড়ির নং : রায়পুর বয়স : 18 লিঙ্গ : পুরুষ
1004	1	ZQN2887107	ফটো উপলব্ধ	নাম : আইনুল সেখ পিতার নাম: মাফেজুল সেখ বাড়ির নং : রায়পুর বয়স : 18 লিঙ্গ : পুরুষ
1005	1	ZQN2887156	ফটো উপলব্ধ	নাম : রূপালী খাতুন পিতার নাম: মোক্তার সেখ বাড়ির নং : রায়পুর বয়স : 18 লিঙ্গ : মহিলা

নির্বাচক সংখ্যার সারসংক্ষেপ :

A) নির্বাচকের সংখ্যা :

	নির্বাচক তালিকার প্রকৃতি	নির্বাচক তালিকার পরিচিতি :	নির্বাচকের সংখ্যা :			
			পুরুষ	মহিলা	তৃতীয় লিঙ্গ	মোট
I	মূল তালিকা	মূল তালিকা	বিশেষ নিবিড় সংশোধনী ২০২৬-এর চূড়ান্ত ভোটার তালিকা			
II	1- সংযোজন তালিকা	সংযোজনী 1	বিশেষ সংক্ষিপ্ত সংশোধন 2026			
III	2- বিয়োজন তালিকা	সংযোজনী 1	বিশেষ সংক্ষিপ্ত সংশোধন 2026			
IV	'লিঙ্গ ক্ষেত্রের' পরিবর্তনের কারণে পার্থক্য		0	0	0	0
নির্বাচকের মোট সংখ্যা (I+II-III+IV)			534	471	0	1005

B) ক্রটি সংশোধনের সংখ্যা :

নির্বাচক তালিকার প্রকৃতি	নির্বাচক তালিকার পরিচিতি :	ক্রটি সংশোধনের সংখ্যা :
সংযোজনী 1	বিশেষ সংক্ষিপ্ত সংশোধন 2026	5

নির্বাচক নিবন্ধন আধিকারিকের স্বাক্ষর

E-মৃত, S-স্থানান্তরিত, R-একাধিকবার অন্তর্ভুক্ত, M-নিখোঁজ, Q-যোগ্য নহে