

নির্বাচক তালিকা 2026 S25 পশ্চিমবঙ্গ

বিধানসভা নির্বাচনক্ষেত্রের নং, নাম ও সংরক্ষণের স্থিতি : 77 - করিমপুর (সাধারণ)		অংশ নং : 117																			
বিধানসভা নির্বাচনক্ষেত্রটি যে লোকসভা নির্বাচনক্ষেত্রের / ক্ষেত্রসমূহের অন্তর্ভুক্ত তার নং, নাম ও সংরক্ষণ স্থিতি : 11 - মুর্শিদাবাদ (সাধারণ)																					
1. সংশোধনের পূর্ণ বিবরণ																					
সংশোধনের বৎসর :	2026	নির্বাচক তালিকার পরিচিতি :																			
ভিত্তি তারিখ :	01-01-2026	বিশেষ নিবিড় সংশোধনী ২০২৬-এর চূড়ান্ত ভোটার তালিকা																			
সংশোধনের প্রকৃতি :	বিশেষ নিবিড় সংশোধনী 2026																				
প্রকাশনার তারিখ :	28-02-2026																				
2. অংশ ও নির্বাচনী এলাকার পূর্ণ বিবরণ :																					
অংশের ভাগ নং ও নাম :																					
1-সিনেমা হল পাড়া		<table border="1" style="width: 100%; border-collapse: collapse;"> <tr> <td>প্রধান শহর/গ্রাম</td> <td>: করিমপুর</td> </tr> <tr> <td>ওয়ার্ড</td> <td>:</td> </tr> <tr> <td>থানা</td> <td>: করিমপুর</td> </tr> <tr> <td>গ্রাম পঞ্চগায়েত</td> <td>: করিমপুর - 2</td> </tr> <tr> <td>ব্লক</td> <td>: করিমপুর - 1</td> </tr> <tr> <td>মহকুমা</td> <td>: তেহট্ট</td> </tr> <tr> <td>জেলা</td> <td>: নদীয়া</td> </tr> <tr> <td>পিন</td> <td>: 741152</td> </tr> </table>				প্রধান শহর/গ্রাম	: করিমপুর	ওয়ার্ড	:	থানা	: করিমপুর	গ্রাম পঞ্চগায়েত	: করিমপুর - 2	ব্লক	: করিমপুর - 1	মহকুমা	: তেহট্ট	জেলা	: নদীয়া	পিন	: 741152
প্রধান শহর/গ্রাম	: করিমপুর																				
ওয়ার্ড	:																				
থানা	: করিমপুর																				
গ্রাম পঞ্চগায়েত	: করিমপুর - 2																				
ব্লক	: করিমপুর - 1																				
মহকুমা	: তেহট্ট																				
জেলা	: নদীয়া																				
পিন	: 741152																				
3. ভোট গ্রহন কেন্দ্রের পূর্ণ বিবরণ :																					
ভোট গ্রহন কেন্দ্রের নং, নাম :		ভোট গ্রহন কেন্দ্রের শ্রেণী :		গ্রামীণ																	
117 - করিমপুর পান্নাদেবী কলেজ		এই অংশে সহায়ক ভোটগ্রহন কেন্দ্রের সংখ্যা		0																	
ভোট গ্রহন কেন্দ্রের ঠিকানা :		:																			
করিমপুর পান্নাদেবী কলেজ, রুম নং-1, করিমপুর																					
4. নির্বাচকের সংখ্যা :																					
প্রথম ক্রমিক নং	শেষ ক্রমিক নং	মোট সংখ্যা																			
		পুরুষ	মহিলা	তৃতীয় লিঙ্গ	মোট																
1	598	294	301	0	595																

নির্বাচক নিবন্ধন আধিকারিকের স্বাক্ষর

Nazri Naksha

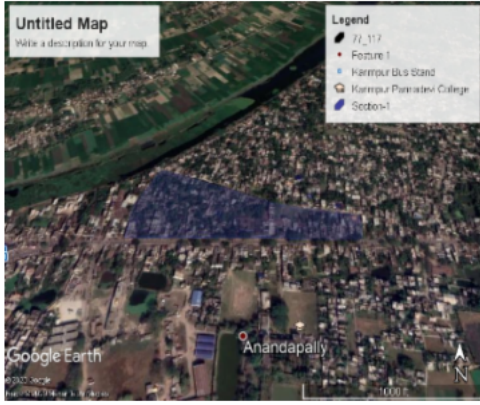

Google Map View

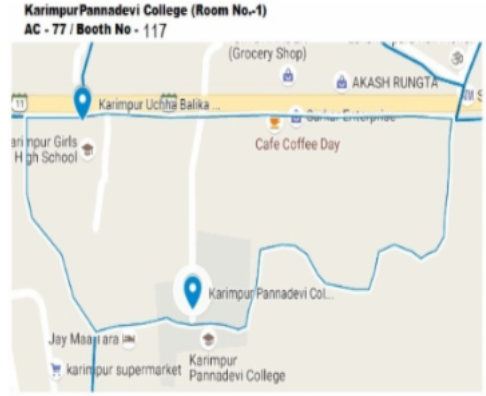

Polling Station Building Front View



Polling Station Front View



Cad View

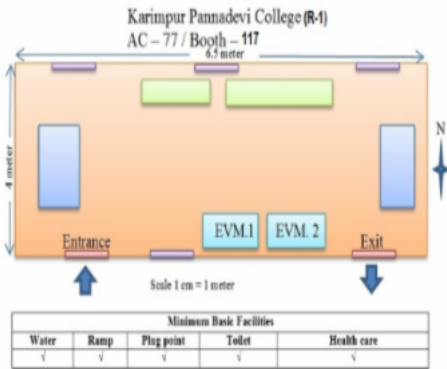

Key MAP View

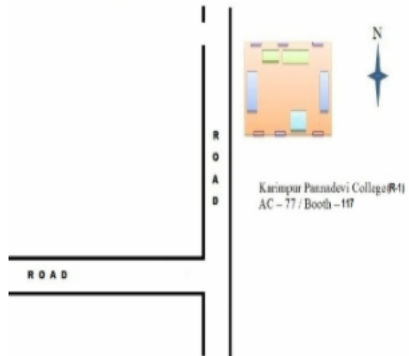

1 নাম : গোপাল যোশী পিতার নাম: নন্দ কিশোর যোশী বাড়ির নং : n0064 বয়স : 36 লিঙ্গ : পুরুষ	SRA1179332 ফটো উপলব্ধ	2 নাম : সুপ্তি (বিশ্বাস) সরকার স্বামীর নাম: বিশ্বজিৎ সরকার বাড়ির নং : n0207 বয়স : 49 লিঙ্গ : মহিলা	MMP0653949 ফটো উপলব্ধ	3 নাম : সন্তোষকুমার আগরওয়ালা পিতার নাম: ঘাসিরাম আগরওয়ালা বাড়ির নং : n0044 বয়স : 57 লিঙ্গ : পুরুষ	WB/09/069/240715 ফটো উপলব্ধ
4 নাম : সত্যভামা দেবী আগরওয়ালা স্বামীর নাম: মহেশ কুমার আগরওয়ালা বাড়ির নং : n0044 বয়স : 54 লিঙ্গ : মহিলা	MMP0492520 ফটো উপলব্ধ	5 নাম : মহেশ কুমার আগরওয়ালা পিতার নাম: ঘাসিরাম আগরওয়ালা বাড়ির নং : n0044 বয়স : 60 লিঙ্গ : পুরুষ	WB/09/069/240750 ফটো উপলব্ধ	6 নাম : রামু আগরওয়ালা পিতার নাম: রাধেশ্যাম আগরওয়ালা বাড়ির নং : n0044 বয়স : 44 লিঙ্গ : পুরুষ	MMP2097343 ফটো উপলব্ধ
7 নাম : গোবিন্দ আগরওয়ালা পিতার নাম: রাধেশ্যাম আগরওয়ালা বাড়ির নং : n0044 বয়স : 47 লিঙ্গ : পুরুষ	MMP1445279 ফটো উপলব্ধ	8 নাম : নির্মলাদেবী আগরওয়ালা স্বামীর নাম: রাধেশ্যাম আগরওয়ালা বাড়ির নং : n0044 বয়স : 65 লিঙ্গ : মহিলা	WB/09/069/240731 ফটো উপলব্ধ	9 নাম : রাধেশ্যাম আগরওয়ালা পিতার নাম: ঘাসিরাম আগরওয়ালা বাড়ির নং : n0044 বয়স : 72 লিঙ্গ : পুরুষ	SRA2217297 ফটো উপলব্ধ
10 নাম : শোলাকী মণ্ডল পিতার নাম: সনৎ মণ্ডল বাড়ির নং : এন0044 বয়স : 34 লিঙ্গ : মহিলা	SRA1624998 ফটো উপলব্ধ	11 নাম : গোপাল আগরওয়ালা পিতার নাম: মহেশকুমার আগরওয়ালা বাড়ির নং : n0044 বয়স : 32 লিঙ্গ : পুরুষ	SRA1600774 ফটো উপলব্ধ	12 নাম : বিশাল আচার্য্য পিতার নাম: বিপুল কুমার আচার্য্য বাড়ির নং : n0220 বয়স : 31 লিঙ্গ : পুরুষ	SRA1601707 ফটো উপলব্ধ
13 নাম : বিপুল কুমার আচার্য্য পিতার নাম: রাইমোহন আচার্য্য বাড়ির নং : n0219 বয়স : 64 লিঙ্গ : পুরুষ	SRA2538627 ফটো উপলব্ধ	14 নাম : মুনমুন আচার্য্য স্বামীর নাম: বিপুল কুমার আচার্য্য বাড়ির নং : n0221 বয়স : 53 লিঙ্গ : মহিলা	WB/09/069/237503 ফটো উপলব্ধ	15 নাম : সুজিত কুমার কুন্ডু পিতার নাম: ইন্দ্রজিৎ কুন্ডু বাড়ির নং : n0082 বয়স : 44 লিঙ্গ : পুরুষ	MMP2097376 ফটো উপলব্ধ
16 নাম : বিমল কুমার কুণ্ডু পিতার নাম: বীরেন্দ্রনাথ কুণ্ডু বাড়ির নং : n0082 বয়স : 72 লিঙ্গ : পুরুষ	SRA2335602 ফটো উপলব্ধ	17 নাম : রামেশ্বরী কুণ্ডু স্বামীর নাম: সুজিৎ কুমার কুণ্ডু বাড়ির নং : n0185 বয়স : 39 লিঙ্গ : মহিলা	MMP2491744 ফটো উপলব্ধ	18 নাম : লোকনাথ কুণ্ডু পিতার নাম: লক্ষী কান্ত কুণ্ডু বাড়ির নং : n0123 বয়স : 41 লিঙ্গ : পুরুষ	MMP2626497 ফটো উপলব্ধ
19 নাম : জলি(সাহা) কুন্ডু স্বামীর নাম: অমিত কুমার কুন্ডু বাড়ির নং : n0123 বয়স : 30 লিঙ্গ : মহিলা	SRA1828052 ফটো উপলব্ধ	20 নাম : অমিত কুমার কুন্ডু পিতার নাম: গোবিন্দ কুন্ডু বাড়ির নং : n0123 বয়স : 44 লিঙ্গ : পুরুষ	MMP1444793 ফটো উপলব্ধ	21 নাম : রাজেশ কুন্ডু পিতার নাম: গোবিন্দচন্দ্র কুন্ডু বাড়ির নং : n0123 বয়স : 43 লিঙ্গ : পুরুষ	MMP2097392 ফটো উপলব্ধ
22 নাম : রাকেশ কুন্ডু পিতার নাম: গোবিন্দচন্দ্র কুন্ডু বাড়ির নং : n0123 বয়স : 43 লিঙ্গ : পুরুষ	MMP2097384 ফটো উপলব্ধ	23 নাম : অনিমা কুণ্ডু স্বামীর নাম: গোবিন্দ চন্দ্র কুণ্ডু বাড়ির নং : n0123 বয়স : 63 লিঙ্গ : মহিলা	WB/09/069/240441 ফটো উপলব্ধ	24 নাম : সুপর্ণা কুণ্ডু স্বামীর নাম: রাম কুণ্ডু বাড়ির নং : n0123 বয়স : 57 লিঙ্গ : মহিলা	WB/09/069/240505 ফটো উপলব্ধ
25 নাম : গণেশ কুণ্ডু পিতার নাম: লক্ষীকান্ত কুণ্ডু বাড়ির নং : n0123 বয়স : 36 লিঙ্গ : পুরুষ	SRA0496851 ফটো উপলব্ধ	26 নাম : অপরাজিতা কুণ্ডু স্বামীর নাম: লক্ষীকান্ত কুণ্ডু বাড়ির নং : n0123 বয়স : 61 লিঙ্গ : মহিলা	WB/09/069/240506 ফটো উপলব্ধ	27 নাম : লক্ষীকান্ত কুণ্ডু পিতার নাম: রাধারমন কুণ্ডু বাড়ির নং : n0123 বয়স : 66 লিঙ্গ : পুরুষ	WB/09/069/240247 ফটো উপলব্ধ
28 নাম : গোবিন্দ কুণ্ডু পিতার নাম: রাধারমন কুণ্ডু বাড়ির নং : n0123 বয়স : 68 লিঙ্গ : পুরুষ	WB/09/069/240645 ফটো উপলব্ধ	29 নাম : মান্নিক কুন্ডু স্বামীর নাম: বলরাম কুন্ডু বাড়ির নং : n0082 বয়স : 35 লিঙ্গ : মহিলা	SRA1288646 ফটো উপলব্ধ	30 নাম : অরিজিৎ কুণ্ডু পিতার নাম: বিদ্যুৎ কুণ্ডু বাড়ির নং : n0082 বয়স : 37 লিঙ্গ : পুরুষ	MMP2626513 ফটো উপলব্ধ

31	SRA2699122	নাম : রানু কুণ্ড স্বামীর নাম: বিদ্যাৎ কুমার কুণ্ড বাড়ির নং : n0082 বয়স : 59 লিঙ্গ : মহিলা	ফটো উপলব্ধ	32	MMP2626505	নাম : সুজিত কুণ্ড পিতার নাম: চণ্ডিচরণ কুণ্ড বাড়ির নং : n0055 বয়স : 40 লিঙ্গ : পুরুষ	ফটো উপলব্ধ	33	WB/09/069/240223	নাম : জ্যোৎস্না কুণ্ড স্বামীর নাম: চণ্ডিচরণ কুণ্ড বাড়ির নং : n0055 বয়স : 59 লিঙ্গ : মহিলা	ফটো উপলব্ধ
34	WB/09/069/240490	নাম : চণ্ডিচরণ কুণ্ড পিতার নাম: জঙ্গলী কুণ্ড বাড়ির নং : n0055 বয়স : 67 লিঙ্গ : পুরুষ	ফটো উপলব্ধ	35	WB/09/069/240210	নাম : মেনকা কুণ্ড স্বামীর নাম: নন্দদুলাল কুণ্ড বাড়ির নং : n0001 বয়স : 81 লিঙ্গ : মহিলা	ফটো উপলব্ধ	36	SRA2238004	নাম : রীতা কুণ্ড স্বামীর নাম: ইন্দ্রজিৎ কুমার কুণ্ড বাড়ির নং : n0082 বয়স : 64 লিঙ্গ : মহিলা	ফটো উপলব্ধ
37	SRA2275857	নাম : ইন্দ্রজিৎ কুমার কুণ্ড পিতার নাম: বিরেন্দ্র নাথ কুণ্ড বাড়ির নং : n0082 বয়স : 71 লিঙ্গ : পুরুষ	ফটো উপলব্ধ	38	SRA2335461	নাম : বিদ্যাৎ কুমার কুণ্ড পিতার নাম: বীরেন্দ্রনাথ কুণ্ড বাড়ির নং : n0082 বয়স : 68 লিঙ্গ : পুরুষ	ফটো উপলব্ধ	39	MMP1445436	নাম : বলরাম কুণ্ড পিতার নাম: বিমল কুমার কুণ্ড বাড়ির নং : n0082 বয়স : 47 লিঙ্গ : পুরুষ	ফটো উপলব্ধ
40	RVD1370105	নাম : অনসূয়া হালদার পিতার নাম: ভবানী প্রসাদ হালদার বাড়ির নং : n0123 বয়স : 33 লিঙ্গ : মহিলা	ফটো উপলব্ধ	41	SRA2336287	নাম : বানী কুণ্ড স্বামীর নাম: বিমল কুমার কুণ্ড বাড়ির নং : n0082 বয়স : 66 লিঙ্গ : মহিলা	ফটো উপলব্ধ	42	MMP2090330	নাম : ভগবতী দেবী যোশী স্বামীর নাম: রামলাল যোশী বাড়ির নং : এন0055 বয়স : 46 লিঙ্গ : মহিলা	ফটো উপলব্ধ
43	MMP2715878	নাম : পিয়ালী কুণ্ড বিশ্বাস স্বামীর নাম: নিলয় কুণ্ড বাড়ির নং : n0227 বয়স : 37 লিঙ্গ : মহিলা	ফটো উপলব্ধ	44	SRA2081057	নাম : প্রিয়ান্কা কুণ্ড স্বামীর নাম: রাজেশ কুণ্ড বাড়ির নং : n0123 বয়স : 30 লিঙ্গ : মহিলা	ফটো উপলব্ধ	45	SRA1299817	নাম : মমতা কুণ্ড স্বামীর নাম: সুজিত কুণ্ড বাড়ির নং : n0216 বয়স : 34 লিঙ্গ : মহিলা	ফটো উপলব্ধ
46	MMP2717221	নাম : নিলয় কুণ্ড পিতার নাম: নিখিল কুণ্ড বাড়ির নং : n0002 বয়স : 37 লিঙ্গ : পুরুষ	ফটো উপলব্ধ	47	WB/09/069/240055	নাম : বানী কর স্বামীর নাম: অমর কর বাড়ির নং : n0032 বয়স : 66 লিঙ্গ : মহিলা	ফটো উপলব্ধ	48	MMP2348688	নাম : অমর কুমার কর পিতার নাম: ধীরেন কর বাড়ির নং : n0032 বয়স : 73 লিঙ্গ : পুরুষ	ফটো উপলব্ধ
49	SRA1720416	নাম : তৃষ্ণা সরকার (কর) স্বামীর নাম: পলাশ কর বাড়ির নং : n0030 বয়স : 33 লিঙ্গ : মহিলা	ফটো উপলব্ধ	50	SRA0496653	নাম : পলাশ কর পিতার নাম: পরিতোষ কর বাড়ির নং : n0030 বয়স : 41 লিঙ্গ : পুরুষ	ফটো উপলব্ধ	51	WB/09/069/240098	নাম : পরিতোষ কর পিতার নাম: ধীরেন কর বাড়ির নং : n0030 বয়স : 65 লিঙ্গ : পুরুষ	ফটো উপলব্ধ
52	SRA0496679	নাম : বিনয় ভূষণ কর্মকার পিতার নাম: বিভূতি ভূষণ কর্মকার বাড়ির নং : n0057 বয়স : 37 লিঙ্গ : পুরুষ	ফটো উপলব্ধ	53	MMP1444165	নাম : মুক্তিরানী কর্মকার স্বামীর নাম: বিভূতিভূষণ কর্মকার বাড়ির নং : n0057 বয়স : 54 লিঙ্গ : মহিলা	ফটো উপলব্ধ	54	MMP1444017	নাম : কান্তিভূষণ কর্মকার পিতার নাম: কালিপদ কর্মকার বাড়ির নং : n0057 বয়স : 80 লিঙ্গ : পুরুষ	ফটো উপলব্ধ
55	WB/09/069/252560	নাম : আনন্দ কর্মকার পিতার নাম: অনিল কর্মকার বাড়ির নং : n0240 বয়স : 58 লিঙ্গ : পুরুষ	ফটো উপলব্ধ	56	MMP2102283	নাম : পুতুল কর্মকার স্বামীর নাম: আনন্দ কর্মকার বাড়ির নং : n0241 বয়স : 47 লিঙ্গ : মহিলা	ফটো উপলব্ধ	57	SRA1829308	নাম : শুভ কর্মকার পিতার নাম: আনন্দ কর্মকার বাড়ির নং : n0242 বয়স : 29 লিঙ্গ : পুরুষ	ফটো উপলব্ধ
58	SRA2627941	নাম : অলিক কর্মকার পিতার নাম: আনন্দ কর্মকার বাড়ির নং : এন0240 বয়স : 21 লিঙ্গ : পুরুষ	ফটো উপলব্ধ	59	SRA1600790	নাম : বিজয়ভূষণ কর্মকার পিতার নাম: বিভূতিভূষণ কর্মকার বাড়ির নং : n0057 বয়স : 33 লিঙ্গ : পুরুষ	ফটো উপলব্ধ	60	MMP0025676	নাম : তমাল গঙ্গোপাধ্যায় পিতার নাম: তপন কুমার গঙ্গোপাধ্যায় বাড়ির নং : n0161 বয়স : 49 লিঙ্গ : পুরুষ	ফটো উপলব্ধ

বিধানসভা নির্বাচনক্ষেত্রের নং, নাম : 77-করিমপুর
ভাগ নং, নাম : 1-সিনেমা হল পাড়া

61	MMP0025551	নাম : ব্রততী গঙ্গোপাধ্যায় স্বামীর নাম: তপন কুমার গঙ্গোপাধ্যায় বাড়ির নং : n0160 বয়স : 73 লিঙ্গ : মহিলা	ফটো উপলব্ধ	62	SRA2334480	নাম : অক্ষিতা চৌধুরী স্বামীর নাম: তমাল গঙ্গোপাধ্যায় বাড়ির নং : n0161 বয়স : 32 লিঙ্গ : মহিলা	ফটো উপলব্ধ	63	MMP1445576	নাম : লক্ষ্মী গড়াই পিতার নাম: ভীম গড়াই বাড়ির নং : n0117 বয়স : 50 লিঙ্গ : মহিলা	ফটো উপলব্ধ
64	MMP2716728	নাম : তনুশ্রী গাঙ্গুলী মায়ের নাম: অঞ্জলী গাঙ্গুলী বাড়ির নং : n0176 বয়স : 37 লিঙ্গ : মহিলা	ফটো উপলব্ধ	65	MMP2626521	নাম : সায়নী গাঙ্গুলী পিতার নাম: স্বপ্ন গাঙ্গুলী বাড়ির নং : n0125 বয়স : 37 লিঙ্গ : মহিলা	ফটো উপলব্ধ	66	WB/09/069/240662	নাম : মিলি গাঙ্গুলী স্বামীর নাম: স্বপ্ন গাঙ্গুলী বাড়ির নং : n0125 বয়স : 58 লিঙ্গ : মহিলা	ফটো উপলব্ধ
67	NHW1819861	নাম : অর্পিতা ঘোষ(চৌধুরী) স্বামীর নাম: দিপ চৌধুরী বাড়ির নং : n0116 বয়স : 29 লিঙ্গ : মহিলা	ফটো উপলব্ধ	68	SRA2783033	নাম : তাপস ঘোষাল পিতার নাম: মঙ্গলময় ঘোষাল বাড়ির নং : n0098 বয়স : 52 লিঙ্গ : পুরুষ	ফটো উপলব্ধ	69	SRA0497263	নাম : পলাশ চক্রবর্তী পিতার নাম: বিকাশ চন্দ্র চক্রবর্তী বাড়ির নং : n0061 বয়স : 36 লিঙ্গ : পুরুষ	ফটো উপলব্ধ
70	WB/09/069/222336	নাম : মিতু চক্রবর্তী স্বামীর নাম: প্রনব্রত চক্রবর্তী বাড়ির নং : n0223 বয়স : 50 লিঙ্গ : মহিলা	ফটো উপলব্ধ	71	SRA2489540	নাম : প্রনীতা চক্রবর্তী স্বামীর নাম: বিকাশচন্দ্র চক্রবর্তী বাড়ির নং : n0061 বয়স : 61 লিঙ্গ : মহিলা	ফটো উপলব্ধ	72	SRA2489441	নাম : বিকাশ চন্দ্র চক্রবর্তী পিতার নাম: সুরপতি চক্রবর্তী বাড়ির নং : n0061 বয়স : 76 লিঙ্গ : পুরুষ	ফটো উপলব্ধ
73	SRA2488658	নাম : রুপম চক্রবর্তী পিতার নাম: প্রনব্রত চক্রবর্তী বাড়ির নং : এন0222 বয়স : 23 লিঙ্গ : পুরুষ	ফটো উপলব্ধ	74	WB/09/069/222065	নাম : প্রনব্রত চক্রবর্তী পিতার নাম: সমরেন্দ্র ভূষণ চক্রবর্তী বাড়ির নং : n0222 বয়স : 56 লিঙ্গ : পুরুষ	ফটো উপলব্ধ	75	WB/09/069/276006	নাম : সোমা চন্দ্র স্বামীর নাম: উদয় কুমার চন্দ্র বাড়ির নং : n0224 বয়স : 55 লিঙ্গ : মহিলা	ফটো উপলব্ধ
76	MMP2495315	নাম : দীপালেক্ষা চৌধুরী(হাজরা) স্বামীর নাম: প্রভাত হাজরা বাড়ির নং : n0116 বয়স : 41 লিঙ্গ : মহিলা	ফটো উপলব্ধ	77	SRA2275634	নাম : চন্দনা চৌধুরী স্বামীর নাম: পিজুশ চৌধুরী বাড়ির নং : n0130 বয়স : 63 লিঙ্গ : মহিলা	ফটো উপলব্ধ	78	SRA2488856	নাম : প্রিয়া মন্ডল চৌধুরী স্বামীর নাম: নোয়েল চৌধুরী বাড়ির নং : এন0115 বয়স : 24 লিঙ্গ : মহিলা	ফটো উপলব্ধ
79	SRA0497370	নাম : দিপ চৌধুরী পিতার নাম: দিলীপ কুমার চৌধুরী বাড়ির নং : n0116 বয়স : 36 লিঙ্গ : পুরুষ	ফটো উপলব্ধ	80	SRA2628022	নাম : প্রীতম হাজরা পিতার নাম: প্রভাত হাজরা বাড়ির নং : এন0116 বয়স : 23 লিঙ্গ : পুরুষ	ফটো উপলব্ধ	81	MMP2348787	নাম : মীরা চৌধুরী স্বামীর নাম: নির্মল কুমার চৌধুরী বাড়ির নং : n0115 বয়স : 56 লিঙ্গ : মহিলা	ফটো উপলব্ধ
82	SRA2760395	নাম : নির্মল কুমার চৌধুরী পিতার নাম: যামিনী চৌধুরী বাড়ির নং : n0115 বয়স : 61 লিঙ্গ : পুরুষ	ফটো উপলব্ধ	83	SRA1479096	নাম : পারমিতা সাহা(চৌধুরী) স্বামীর নাম: সৌমিত্র চৌধুরী বাড়ির নং : n0113 বয়স : 32 লিঙ্গ : মহিলা	ফটো উপলব্ধ	84	WB/09/069/240370	নাম : সনৎকুমার চৌধুরী পিতার নাম: যামিনী চৌধুরী বাড়ির নং : n0113 বয়স : 78 লিঙ্গ : পুরুষ	ফটো উপলব্ধ
85	WB/09/069/240421	নাম : জ্যোতিরানী চৌধুরী স্বামীর নাম: সুশান্ত কুমার চৌধুরী বাড়ির নং : n0095 বয়স : 69 লিঙ্গ : মহিলা	ফটো উপলব্ধ	86	WB/09/069/240065	নাম : কল্যাণী চৌধুরী স্বামীর নাম: দিলীপ কুমার চৌধুরী বাড়ির নং : n0116 বয়স : 61 লিঙ্গ : মহিলা	ফটো উপলব্ধ	87	WB/09/069/240504	নাম : দিলীপকুমার চৌধুরী পিতার নাম: যামিনী চৌধুরী বাড়ির নং : n0116 বয়স : 66 লিঙ্গ : পুরুষ	ফটো উপলব্ধ
88	SRA1478924	নাম : নোয়েল চৌধুরী পিতার নাম: নির্মল কুমার চৌধুরী বাড়ির নং : n0115 বয়স : 33 লিঙ্গ : পুরুষ	ফটো উপলব্ধ	89	WB/09/069/240217	নাম : ডলি চৌধুরী স্বামীর নাম: সনৎ কুমার চৌধুরী বাড়ির নং : n0113 বয়স : 75 লিঙ্গ : মহিলা	ফটো উপলব্ধ	90	WB/09/069/240420	নাম : সুপ্রিয়া চৌধুরী পিতার নাম: সুশান্ত কুমার চৌধুরী বাড়ির নং : n0095 বয়স : 49 লিঙ্গ : মহিলা	ফটো উপলব্ধ

বিধানসভা নির্বাচনক্ষেত্রের নং, নাম : 77-করিমপুর
ভাগ নং, নাম : 1-সিনেমা হল পাড়া

91	MMP2239275	ফটো উপলব্ধ	92	SRA2275626	ফটো উপলব্ধ	93	SRA2275816	ফটো উপলব্ধ
নাম : সৌমিত্র চৌধুরী পিতার নাম : সনৎকুমার চৌধুরী বাড়ির নং : n0113 বয়স : 41 লিঙ্গ : পুরুষ			নাম : পিজুশ চৌধুরী পিতার নাম : হরেকৃষ্ণ চৌধুরী বাড়ির নং : n0130 বয়স : 72 লিঙ্গ : পুরুষ			নাম : রতন লাল ছাজের পিতার নাম : নাথমল ছাজের বাড়ির নং : n0009 বয়স : 83 লিঙ্গ : পুরুষ		
94	SRA1600808	ফটো উপলব্ধ	95	MMP1444090	ফটো উপলব্ধ	96	WB/09/069/240142	ফটো উপলব্ধ
নাম : সৌরভ জৈন পিতার নাম : নরেন্দ্র কুমার জৈন বাড়ির নং : n0009 বয়স : 33 লিঙ্গ : পুরুষ			নাম : সুনিতা জৈন স্বামীর নাম : সুরেন্দ্র কুমার জৈন বাড়ির নং : n0009 বয়স : 50 লিঙ্গ : মহিলা			নাম : সুরেন্দ্র কুমার জৈন পিতার নাম : রতনলাল জৈন বাড়ির নং : n0009 বয়স : 55 লিঙ্গ : পুরুষ		
97	WB/09/069/240469	ফটো উপলব্ধ	98	WB/09/069/240456	ফটো উপলব্ধ	99	WB/09/069/240413	ফটো উপলব্ধ
নাম : শোভা জৈন স্বামীর নাম : নরেন্দ্র কুমার জৈন বাড়ির নং : n0009 বয়স : 55 লিঙ্গ : মহিলা			নাম : নরেন্দ্র কুমার জৈন পিতার নাম : রতনলাল জৈন বাড়ির নং : n0009 বয়স : 57 লিঙ্গ : পুরুষ			নাম : শান্তিদেবী জৈন স্বামীর নাম : রতনলাল জৈন বাড়ির নং : n0009 বয়স : 77 লিঙ্গ : মহিলা		
100	SRA2627966	ফটো উপলব্ধ	101	SRA1922715	ফটো উপলব্ধ	102	SRA2577930	ফটো উপলব্ধ
নাম : প্রিতী জৈন পিতার নাম : সুরেন্দ্র কুমার জৈন বাড়ির নং : এন0132 বয়স : 23 লিঙ্গ : মহিলা			নাম : সোনিকা জৈন পিতার নাম : সুরেন্দ্র কুমার জৈন বাড়ির নং : n0009 বয়স : 28 লিঙ্গ : মহিলা			নাম : ডোনা বিশ্বাস স্বামীর নাম : সৈকত সরকার বাড়ির নং : এন0101 বয়স : 22 লিঙ্গ : মহিলা		
103	SRA1720457	ফটো উপলব্ধ	104	SRA1288521	ফটো উপলব্ধ	105	MMP2495331	ফটো উপলব্ধ
নাম : আদিত্য জৈন পিতার নাম : হেমরাজ জৈন বাড়ির নং : n0010 বয়স : 30 লিঙ্গ : পুরুষ			নাম : দীপক জৈন পিতার নাম : পরেশ জৈন বাড়ির নং : n0008 বয়স : 34 লিঙ্গ : পুরুষ			নাম : পবন জৈন পিতার নাম : পরেশ জৈন বাড়ির নং : n0008 বয়স : 38 লিঙ্গ : পুরুষ		
106	WB/09/069/240470	ফটো উপলব্ধ	107	WB/09/069/240335	ফটো উপলব্ধ	108	SRA1600816	ফটো উপলব্ধ
নাম : চঞ্চল জৈন স্বামীর নাম : পরেশ জৈন বাড়ির নং : n0008 বয়স : 56 লিঙ্গ : মহিলা			নাম : পরেশ জৈন পিতার নাম : শ্রীচাঁদ জৈন বাড়ির নং : n0008 বয়স : 61 লিঙ্গ : পুরুষ			নাম : চন্দ্রকলা জৈন পিতার নাম : হেমরাজ জৈন বাড়ির নং : n0010 বয়স : 31 লিঙ্গ : মহিলা		
109	WB/09/069/240752	ফটো উপলব্ধ	110	SRA1288539	ফটো উপলব্ধ	111	WB/09/069/240471	ফটো উপলব্ধ
নাম : লক্ষ্মীদেবী জৈন স্বামীর নাম : হেমরাজ জৈন বাড়ির নং : n0010 বয়স : 59 লিঙ্গ : মহিলা			নাম : রাকেশ জৈন পিতার নাম : কিশোর জৈন বাড়ির নং : n0010 বয়স : 34 লিঙ্গ : পুরুষ			নাম : সরলা জৈন স্বামীর নাম : কিশোর জৈন বাড়ির নং : n0010 বয়স : 56 লিঙ্গ : মহিলা		
112	WB/09/069/240414	ফটো উপলব্ধ	113	WB/09/069/240412	ফটো উপলব্ধ	114	SRA2117588	ফটো উপলব্ধ
নাম : কিশোর জৈন পিতার নাম : বাবুলাল জৈন বাড়ির নং : n0010 বয়স : 61 লিঙ্গ : পুরুষ			নাম : জতনীদেবী জৈন স্বামীর নাম : বাবুলাল জৈন বাড়ির নং : n0010 বয়স : 81 লিঙ্গ : মহিলা			নাম : রিষভ জৈন পিতার নাম : কিশোর জৈন বাড়ির নং : এন0010 বয়স : 25 লিঙ্গ : পুরুষ		
115	SRA2275683	ফটো উপলব্ধ	116	WB/09/069/249524	ফটো উপলব্ধ	117	WB/09/069/249525	ফটো উপলব্ধ
নাম : বেলা জোয়ার্দার স্বামীর নাম : সাধন জোয়ার্দার বাড়ির নং : n0047 বয়স : 58 লিঙ্গ : মহিলা			নাম : নীরা জোয়ার্দার স্বামীর নাম : দীপক জোয়ার্দার বাড়ির নং : n0138 বয়স : 66 লিঙ্গ : মহিলা			নাম : দীপক জোয়ার্দার পিতার নাম : কিশোরীমোহন জোয়ার্দার বাড়ির নং : n0138 বয়স : 76 লিঙ্গ : পুরুষ		
118	GMY2356723	ফটো উপলব্ধ	119	MMP2348837	ফটো উপলব্ধ	120	MWR0749564	ফটো উপলব্ধ
নাম : সুমনা বিশ্বাস(জোয়ার্দার) স্বামীর নাম : সৌগন্ধ জোয়ার্দার বাড়ির নং : n0047 বয়স : 40 লিঙ্গ : মহিলা			নাম : সৌগন্ধ জোয়ার্দার পিতার নাম : সাধন কুমার জোয়ার্দার বাড়ির নং : n0047 বয়স : 41 লিঙ্গ : পুরুষ			নাম : সঞ্জয় জোয়ার্দার পিতার নাম : সুনীল কুমার জোয়ার্দার বাড়ির নং : n0182 বয়স : 50 লিঙ্গ : পুরুষ		

121 নাম : সীমা দত্ত স্বামীর নাম: সৌরভ দত্ত বাড়ির নং : n0180 বয়স : 42 লিঙ্গ : মহিলা	MMP2161784 ফটো উপলব্ধ	122 নাম : সুনিতা দত্ত স্বামীর নাম: মণীন্দ্রনাথ দত্ত বাড়ির নং : n0049 বয়স : 51 লিঙ্গ : মহিলা	WB/09/069/417478 ফটো উপলব্ধ	123 নাম : মণীন্দ্রনাথ দত্ত পিতার নাম: শচীন্দ্রনাথ দত্ত বাড়ির নং : n0049 বয়স : 57 লিঙ্গ : পুরুষ	WB/09/069/417415 ফটো উপলব্ধ
124 নাম : সুব্রত দত্ত পিতার নাম: মনিন্দ্র নাথ দত্ত বাড়ির নং : এন0049 বয়স : 24 লিঙ্গ : পুরুষ	SRA2489045 ফটো উপলব্ধ	125 নাম : সায়ন দত্ত পিতার নাম: সৌরভ দত্ত বাড়ির নং : আনন্দপল্লি বয়স : 21 লিঙ্গ : পুরুষ	SRA2628055 ফটো উপলব্ধ	126 নাম : সৌরভ দত্ত পিতার নাম: রবীন্দ্রনাথ দত্ত বাড়ির নং : n0173 বয়স : 44 লিঙ্গ : পুরুষ	SRA2217305 ফটো উপলব্ধ
127 নাম : সুমন দত্ত পিতার নাম: সৌরভ দত্ত বাড়ির নং : এন0173 বয়স : 23 লিঙ্গ : পুরুষ	SRA2488765 ফটো উপলব্ধ	128 নাম : অত্রি দাস পিতার নাম: নবীন চন্দ্র দাস বাড়ির নং : n0048 বয়স : 30 লিঙ্গ : মহিলা	SRA1720481 ফটো উপলব্ধ	129 নাম : অর্ক দাস পিতার নাম: নবীন চন্দ্র দাস বাড়ির নং : n0048 বয়স : 36 লিঙ্গ : পুরুষ	SRA0498055 ফটো উপলব্ধ
130 নাম : মিলি দাস স্বামীর নাম: নবীন চন্দ্র দাস বাড়ির নং : n0048 বয়স : 61 লিঙ্গ : মহিলা	MMP1714732 ফটো উপলব্ধ	131 নাম : নবীন চন্দ্র দাস পিতার নাম: রঞ্জন কুমার দাস বাড়ির নং : n0048 বয়স : 64 লিঙ্গ : পুরুষ	MMP1714740 ফটো উপলব্ধ	132 নাম : দীপ্তি দাস বৈরাগ্য স্বামীর নাম: সমর দাস বৈরাগ্য বাড়ির নং : 215 বয়স : 35 লিঙ্গ : মহিলা	SRA2212488 ফটো উপলব্ধ
133 নাম : বিধানকুমার দেবনাথ পিতার নাম: বিরেন্দ্র কুমার দেবনাথ বাড়ির নং : n0015 বয়স : 58 লিঙ্গ : পুরুষ	SRA2237907 ফটো উপলব্ধ	134 নাম : কাঞ্চনকুমার দেবনাথ পিতার নাম: বিরেন্দ্র কুমার দেবনাথ বাড়ির নং : n0015 বয়স : 55 লিঙ্গ : পুরুষ	SRA2275188 ফটো উপলব্ধ	135 নাম : অর্পনা দেবনাথ স্বামীর নাম: বিধান কুমার দেবনাথ বাড়ির নং : n0015 বয়স : 51 লিঙ্গ : মহিলা	MMP1444538 ফটো উপলব্ধ
136 নাম : বিদীপ্ত দেবনাথ পিতার নাম: বিধান কুমার দেবনাথ বাড়ির নং : n0015 বয়স : 24 লিঙ্গ : পুরুষ	SRA2334449 ফটো উপলব্ধ	137 নাম : শতদীপ দেবনাথ পিতার নাম: কোহিনুর দেবনাথ বাড়ির নং : n0078 বয়স : 39 লিঙ্গ : পুরুষ	SRA1180066 ফটো উপলব্ধ	138 নাম : নির্মালা দেবনাথ স্বামীর নাম: কোহিনুর দেবনাথ বাড়ির নং : n0078 বয়স : 61 লিঙ্গ : মহিলা	WB/09/069/240063 ফটো উপলব্ধ
139 নাম : কোহিনুর দেবনাথ পিতার নাম: যতীন্দ্রনাথ দেবনাথ বাড়ির নং : n0078 বয়স : 73 লিঙ্গ : পুরুষ	WB/09/069/240087 ফটো উপলব্ধ	140 নাম : শেফালী দেবনাথ স্বামীর নাম: বিরেন্দ্র কুমার দেবনাথ বাড়ির নং : n0015 বয়স : 82 লিঙ্গ : মহিলা	WB/09/069/240396 ফটো উপলব্ধ	141 নাম : বাপ্পাদিত্য দেবনাথ পিতার নাম: কাঞ্চন কুমার দেবনাথ বাড়ির নং : এন0015 বয়স : 23 লিঙ্গ : পুরুষ	SRA2488708 ফটো উপলব্ধ
142 নাম : সঙ্গীতা দেবনাথ পিতার নাম: সুনীল দেবনাথ বাড়ির নং : n0046 বয়স : 34 লিঙ্গ : মহিলা	SRA1288588 ফটো উপলব্ধ	143 নাম : কৃষ্ণা দেবনাথ স্বামীর নাম: সুনীল দেবনাথ বাড়ির নং : n0046 বয়স : 60 লিঙ্গ : মহিলা	SRA2336378 ফটো উপলব্ধ	144 নাম : সুনীল দেবনাথ পিতার নাম: অখিল দেবনাথ বাড়ির নং : n0046 বয়স : 66 লিঙ্গ : পুরুষ	SRA2335396 ফটো উপলব্ধ
145 নাম : বৈশালি দেবনাথ পিতার নাম: বিধান কুমার দেবনাথ বাড়ির নং : এন0015 বয়স : 21 লিঙ্গ : মহিলা	SRA2627974 ফটো উপলব্ধ	146 নাম : সুসমা দেবনাথ স্বামীর নাম: কাঞ্চন কুমার দেবনাথ বাড়ির নং : n0015 বয়স : 46 লিঙ্গ : মহিলা	MMP2350601 ফটো উপলব্ধ	147 নাম : রাজকুমার ধানুকা পিতার নাম: শংকরলাল ধানুকা বাড়ির নং : n0016 বয়স : 56 লিঙ্গ : পুরুষ	WB/09/069/240340 ফটো উপলব্ধ
148 নাম : অনিমা নাথ স্বামীর নাম: সুভাষ নাথ বাড়ির নং : n0085 বয়স : 56 লিঙ্গ : মহিলা	WB/09/069/243025 ফটো উপলব্ধ	149 নাম : সুভাষ নাথ পিতার নাম: অজিত নাথ বাড়ির নং : n0085 বয়স : 61 লিঙ্গ : পুরুষ	MMP1443944 ফটো উপলব্ধ	150 নাম : অভিজিত নাথ পিতার নাম: রবীন্দ্র কুমার নাথ বাড়ির নং : n0076 বয়স : 53 লিঙ্গ : পুরুষ	SRA2833515 ফটো উপলব্ধ

151 নাম : সুলেখা নাথ স্বামীর নাম: অসীম কুমার নাথ বাড়ির নং : n0076 বয়স : 56 লিঙ্গ : মহিলা	MMP2349066 ফটো উপলব্ধ	152 নাম : অসীম কুমার নাথ পিতার নাম: রবীন্দ্র কুমার নাথ বাড়ির নং : n0076 বয়স : 64 লিঙ্গ : পুরুষ	SRA2275576 ফটো উপলব্ধ	153 নাম : অরিজিত নাথ পিতার নাম: অসীম কুমার নাথ বাড়ির নং : n0022 বয়স : 24 লিঙ্গ : পুরুষ	SRA2334308 ফটো উপলব্ধ
154 নাম : সৈকত পাল পিতার নাম: সুকুমার পাল বাড়ির নং : n0037 বয়স : 24 লিঙ্গ : পুরুষ	SRA2334407 ফটো উপলব্ধ	155 নাম : প্রীতম বিশ্বাস পিতার নাম: প্রদীপ কুমার বিশ্বাস বাড়ির নং : n0023 বয়স : 24 লিঙ্গ : পুরুষ	SRA2334316 ফটো উপলব্ধ	156 নাম : পম্পা পাল স্বামীর নাম: তরুন কুমার পাল বাড়ির নং : n0023 বয়স : 55 লিঙ্গ : মহিলা	SRA2335917 ফটো উপলব্ধ
157 নাম : কার্তিক পাল পিতার নাম: নগেন্দ্র নাথ পাল বাড়ির নং : n0026 বয়স : 65 লিঙ্গ : পুরুষ	SRA2217248 ফটো উপলব্ধ	158 নাম : জগদীশ পাল পিতার নাম: যতীন্দ্রনাথ পাল বাড়ির নং : n0028 বয়স : 73 লিঙ্গ : পুরুষ	SRA2275766 ফটো উপলব্ধ	159 নাম : পায়েল বিশ্বাস পিতার নাম: প্রদীপ কুমার বিশ্বাস বাড়ির নং : n0023 বয়স : 24 লিঙ্গ : মহিলা	SRA2334357 ফটো উপলব্ধ
160 নাম : পূর্ণিমা পাল স্বামীর নাম: রনেশেন্দু পাল বাড়ির নং : n0035 বয়স : 42 লিঙ্গ : মহিলা	SRA0498915 ফটো উপলব্ধ	161 নাম : মঞ্জু যোশী স্বামীর নাম: নন্দ কিশোর যোশী বাড়ির নং : n0023 বয়স : 52 লিঙ্গ : মহিলা	SRA2336402 ফটো উপলব্ধ	162 নাম : রনেশেন্দু পাল পিতার নাম: রণজীৎ কুমার পাল বাড়ির নং : n0035 বয়স : 52 লিঙ্গ : পুরুষ	SRA2335420 ফটো উপলব্ধ
163 নাম : অলোকা পাল স্বামীর নাম: অজিত কুমার পাল বাড়ির নং : n0036 বয়স : 68 লিঙ্গ : মহিলা	SRA2336238 ফটো উপলব্ধ	164 নাম : বিনয় পাল পিতার নাম: নগেন্দ্র নাথ পাল বাড়ির নং : n0027 বয়স : 48 লিঙ্গ : পুরুষ	MMP1444322 ফটো উপলব্ধ	165 নাম : পার্থ পাল পিতার নাম: সূর্য কুমার পাল বাড়ির নং : n0029 বয়স : 44 লিঙ্গ : পুরুষ	MMP2097772 ফটো উপলব্ধ
166 নাম : রামলাল যোশী পিতার নাম: পুনমচাঁদ যোশী বাড়ির নং : এন0025 বয়স : 53 লিঙ্গ : পুরুষ	SRA2275303 ফটো উপলব্ধ	167 নাম : রাজকুমার পাল পিতার নাম: রনজিৎ পাল বাড়ির নং : এন0035 বয়স : 40 লিঙ্গ : পুরুষ	MMP2349181 ফটো উপলব্ধ	168 নাম : রথীন কুমার পাল পিতার নাম: মৃত রণজিত কুমার পাল বাড়ির নং : n0035 বয়স : 44 লিঙ্গ : পুরুষ	MMP2349108 ফটো উপলব্ধ
169 নাম : সৌভিক পাল পিতার নাম: সুকুমার পাল বাড়ির নং : এন0037 বয়স : 25 লিঙ্গ : পুরুষ	SRA2117620 ফটো উপলব্ধ	170 নাম : রাহুল পাল পিতার নাম: দীনেশ পাল বাড়ির নং : এন0027 বয়স : 25 লিঙ্গ : পুরুষ	SRA2117638 ফটো উপলব্ধ	171 নাম : সমীর পাল পিতার নাম: গৌতম পাল বাড়ির নং : n0200 বয়স : 32 লিঙ্গ : পুরুষ	SRA1478916 ফটো উপলব্ধ
172 নাম : সুদীপ্ত পাল পিতার নাম: রঞ্জিত পাল বাড়ির নং : n0190 বয়স : 29 লিঙ্গ : পুরুষ	SRA1828102 ফটো উপলব্ধ	173 নাম : বৃন্দা পাল স্বামীর নাম: রনদীপ পাল বাড়ির নং : n0083 বয়স : 37 লিঙ্গ : মহিলা	MMP2626646 ফটো উপলব্ধ	174 নাম : রনদীপ পাল পিতার নাম: রবীন্দ্র নাথ পাল বাড়ির নং : n0083 বয়স : 50 লিঙ্গ : পুরুষ	WB/09/069/240301 ফটো উপলব্ধ
175 নাম : শান্তনা পাল স্বামীর নাম: রবীন্দ্র নাথ পাল বাড়ির নং : n0083 বয়স : 68 লিঙ্গ : মহিলা	WB/09/069/240279 ফটো উপলব্ধ	176 নাম : রবীন্দ্রনাথ পাল পিতার নাম: দেবেন্দ্র পাল বাড়ির নং : n0083 বয়স : 80 লিঙ্গ : পুরুষ	WB/09/069/240280 ফটো উপলব্ধ	177 নাম : নমিতা পাল স্বামীর নাম: প্রশান্ত পাল বাড়ির নং : n0079 বয়স : 61 লিঙ্গ : মহিলা	WB/09/069/240102 ফটো উপলব্ধ
178 নাম : প্রশান্ত পাল পিতার নাম: জগবন্ধু পাল বাড়ির নং : n0079 বয়স : 69 লিঙ্গ : পুরুষ	WB/09/069/240061 ফটো উপলব্ধ	179 নাম : গোপাল চন্দ্র পাল পিতার নাম: গৌতম চন্দ্র পাল বাড়ির নং : n0056 বয়স : 35 লিঙ্গ : পুরুষ	SRA1288596 ফটো উপলব্ধ	180 নাম : উত্তম কুমার পাল পিতার নাম: নলীনি পাল বাড়ির নং : n0056 বয়স : 45 লিঙ্গ : পুরুষ	MMP2349124 ফটো উপলব্ধ

181 নাম : বেলা পাল স্বামীর নাম: পৌতম পাল বাড়ির নং : n0056 বয়স : 56 লিঙ্গ : মহিলা	WB/09/069/240571	182 নাম : পৌতম পাল পিতার নাম: নলিনী পাল বাড়ির নং : n0056 বয়স : 61 লিঙ্গ : পুরুষ	WB/09/069/240415	183 নাম : কল্যাণী পাল স্বামীর নাম: নলিনী পাল বাড়ির নং : n0056 বয়স : 66 লিঙ্গ : মহিলা	WB/09/069/240570
184 নাম : বুনু পাল স্বামীর নাম: সুশান্ত পাল বাড়ির নং : n0038 বয়স : 53 লিঙ্গ : মহিলা	WB/09/069/240180	185 নাম : সুশান্ত পাল পিতার নাম: গোপাল পাল বাড়ির নং : n0038 বয়স : 56 লিঙ্গ : পুরুষ	WB/09/069/240281	186 নাম : মীরা পাল স্বামীর নাম: সঞ্জয় পাল বাড়ির নং : n0037 বয়স : 42 লিঙ্গ : মহিলা	SRA1180090
187 নাম : সীমা পাল স্বামীর নাম: সুব্রত পাল বাড়ির নং : n0037 বয়স : 41 লিঙ্গ : মহিলা	SRA0499335	188 নাম : সুব্রত পাল পিতার নাম: সুবল চন্দ্র পাল বাড়ির নং : n0037 বয়স : 49 লিঙ্গ : পুরুষ	WB/09/069/240628	189 নাম : স্বপ্না পাল স্বামীর নাম: সুকুমার পাল বাড়ির নং : n0037 বয়স : 46 লিঙ্গ : মহিলা	MMP2349199
190 নাম : সুকুমার পাল পিতার নাম: সুবল চন্দ্র পাল বাড়ির নং : n0037 বয়স : 54 লিঙ্গ : পুরুষ	WB/09/069/240140	191 নাম : মিনতী পাল পিতার নাম: সুবল চন্দ্র পাল বাড়ির নং : n0037 বয়স : 83 লিঙ্গ : মহিলা	WB/09/069/240508	192 নাম : বৈশাখী পাল স্বামীর নাম: রথীন কুমার পাল বাড়ির নং : n0035 বয়স : 38 লিঙ্গ : মহিলা	GMV2483303
193 নাম : নির্মল পাল পিতার নাম: নারায়ন চন্দ্র পাল বাড়ির নং : n0034 বয়স : 32 লিঙ্গ : পুরুষ	SRA1720390	194 নাম : বন্দনা পাল স্বামীর নাম: নারায়ন চন্দ্র পাল বাড়ির নং : n0034 বয়স : 51 লিঙ্গ : মহিলা	MMP1700780	195 নাম : সৌমিত্র পাল পিতার নাম: ব্রজেন্দ্র নাথ পাল বাড়ির নং : n0033 বয়স : 30 লিঙ্গ : পুরুষ	SRA1720366
196 নাম : সৌমেন পাল পিতার নাম: ব্রজেন পাল বাড়ির নং : n0033 বয়স : 37 লিঙ্গ : পুরুষ	SRA0499103	197 নাম : সুপর্ণা পাল স্বামীর নাম: সুরেশ পাল বাড়ির নং : n0033 বয়স : 31 লিঙ্গ : মহিলা	SRA1720473	198 নাম : সুরেশ পাল পিতার নাম: সুধীর কুমার পাল বাড়ির নং : n0033 বয়স : 42 লিঙ্গ : পুরুষ	MMP2349140
199 নাম : সন্ধ্যা পাল স্বামীর নাম: সুধীর কুমার পাল বাড়ির নং : n0033 বয়স : 66 লিঙ্গ : মহিলা	WB/09/069/240147	200 নাম : লিপিকা পাল স্বামীর নাম: ব্রজেন্দ্রনাথ পাল বাড়ির নং : n0033 বয়স : 59 লিঙ্গ : মহিলা	WB/09/069/240695	201 নাম : পম্পা পাল স্বামীর নাম: পার্থ পাল বাড়ির নং : n0029 বয়স : 40 লিঙ্গ : মহিলা	MMP2626620
202 নাম : মালতী পাল স্বামীর নাম: কার্তিক পাল বাড়ির নং : n0028 বয়স : 61 লিঙ্গ : মহিলা	SRA2217230	203 নাম : প্রিয়াঙ্কা পাল পিতার নাম: জগদীশ পাল বাড়ির নং : n0028 বয়স : 36 লিঙ্গ : মহিলা	SRA1180074	204 নাম : অনুরাধা পাল স্বামীর নাম: বিনয় পাল বাড়ির নং : n0027 বয়স : 37 লিঙ্গ : মহিলা	MMP2717379
205 নাম : টিনা পাল স্বামীর নাম: দীনেশ পাল বাড়ির নং : n0027 বয়স : 46 লিঙ্গ : মহিলা	MMP2495398	206 নাম : দীনেশ পাল পিতার নাম: নগেন্দ্র নাথ পাল বাড়ির নং : n0027 বয়স : 59 লিঙ্গ : পুরুষ	MMP2495406	207 নাম : ছায়া পাল স্বামীর নাম: নগেন্দ্র নাথ পাল বাড়ির নং : n0027 বয়স : 76 লিঙ্গ : মহিলা	WB/09/069/240651
208 নাম : তনুশ্রী পাল পিতার নাম: বিনয় পাল বাড়ির নং : বুথ নং 117 বয়স : 20 লিঙ্গ : মহিলা	SRA2729754	209 নাম : কৌন্তভ পাল পিতার নাম: কার্তিক পাল বাড়ির নং : n0026 বয়স : 29 লিঙ্গ : পুরুষ	SRA1828037	210 নাম : মিঠু পাল স্বামীর নাম: সুব্রত কুমার পাল বাড়ির নং : n0025 বয়স : 47 লিঙ্গ : মহিলা	MMP2626612

211 নাম : সুব্রত কুমার পাল পিতার নাম: নিত্যানন্দ পাল বাড়ির নং : n0025 বয়স : 50 লিঙ্গ : পুরুষ	SRA2216661 ফটো উপলব্ধ	212 নাম : শেফালী পাল স্বামীর নাম: নিত্যানন্দ পাল বাড়ির নং : n0025 বয়স : 73 লিঙ্গ : মহিলা	SRA2217206 ফটো উপলব্ধ	213 নাম : শম্পা পাল স্বামীর নাম: গোপাল পাল বাড়ির নং : n0023 বয়স : 40 লিঙ্গ : মহিলা	MMP2626604 ফটো উপলব্ধ
214 নাম : গোপাল পাল পিতার নাম: রতিকান্ত পাল বাড়ির নং : n0023 বয়স : 51 লিঙ্গ : পুরুষ	MMP1444314 ফটো উপলব্ধ	215 নাম : অরুণ কুমার পাল পিতার নাম: রতিকান্ত পাল বাড়ির নং : n0023 বয়স : 67 লিঙ্গ : পুরুষ	WB/09/069/240207 ফটো উপলব্ধ	216 নাম : সুমিত্রা পাল স্বামীর নাম: রতিকান্ত পাল বাড়ির নং : n0023 বয়স : 91 লিঙ্গ : মহিলা	WB/09/069/240653 ফটো উপলব্ধ
217 নাম : সুদীপ পাল পিতার নাম: সুশান্ত পাল বাড়ির নং : n0038 বয়স : 34 লিঙ্গ : পুরুষ	SRA1396845 ফটো উপলব্ধ	218 নাম : প্রতিমা মানি পাল স্বামীর নাম: সুদীপ পাল বাড়ির নং : এন0038 বয়স : 22 লিঙ্গ : মহিলা	SRA2627982 ফটো উপলব্ধ	219 নাম : সুব্রত পাল মায়ের নাম: সন্ধ্যা পাল বাড়ির নং : এন0033 বয়স : 47 লিঙ্গ : পুরুষ	SRA2628121 ফটো উপলব্ধ
220 নাম : শান্তা পাল অন্যান্য: সন্ধ্যা পাল বাড়ির নং : এন0033 বয়স : 45 লিঙ্গ : মহিলা	SRA2628154 ফটো উপলব্ধ	221 নাম : ব্রজেন্দ্রনাথ পাল পিতার নাম: বৈদ্যনাথ পাল বাড়ির নং : n0033 বয়স : 66 লিঙ্গ : পুরুষ	SRA2617678 ফটো উপলব্ধ	222 নাম : নূপুর পাল মানী স্বামীর নাম: নির্মল পাল বাড়ির নং : এন0034 বয়স : 26 লিঙ্গ : মহিলা	SRA2080661 ফটো উপলব্ধ
223 নাম : প্রনব কুমার পাল পিতার নাম: প্রশান্ত কুমার পাল বাড়ির নং : n0079 বয়স : 43 লিঙ্গ : পুরুষ	MMP1715440 ফটো উপলব্ধ	224 নাম : অপর্ণা পাল স্বামীর নাম: অরুণ কুমার পাল বাড়ির নং : n0023 বয়স : 59 লিঙ্গ : মহিলা	SRA2336584 ফটো উপলব্ধ	225 নাম : তৃষা পাল পিতার নাম: তরুণ কুমার পাল বাড়ির নং : এন0023 বয়স : 31 লিঙ্গ : মহিলা	SRA1720358 ফটো উপলব্ধ
226 নাম : রুমা পাল স্বামীর নাম: সৌমেন পাল বাড়ির নং : n0033 বয়স : 28 লিঙ্গ : মহিলা	SRA1922699 ফটো উপলব্ধ	227 নাম : জুলি দেবনাথ(পাল) স্বামীর নাম: গোপাল চন্দ্র পাল বাড়ির নং : n0056 বয়স : 29 লিঙ্গ : মহিলা	SRA1922749 ফটো উপলব্ধ	228 নাম : প্রতিষ্ঠা পাল পিতার নাম: পার্থ পাল বাড়ির নং : এন0029 বয়স : 21 লিঙ্গ : মহিলা	SRA2628097 ফটো উপলব্ধ
229 নাম : সঞ্জয় পাল পিতার নাম: সুবল চন্দ্র পাল বাড়ির নং : n0037 বয়স : 52 লিঙ্গ : পুরুষ	SRA2275832 ফটো উপলব্ধ	230 নাম : হরিপ্রসাদ যোশী পিতার নাম: রামলাল যোশী বাড়ির নং : এন0050 বয়স : 26 লিঙ্গ : পুরুষ	SRA2080166 ফটো উপলব্ধ	231 নাম : ইপসিতা পোদ্দার পিতার নাম: সজল কুমার পোদ্দার বাড়ির নং : এন0050 বয়স : 23 লিঙ্গ : মহিলা	SRA2488955 ফটো উপলব্ধ
232 নাম : রুনা (সাহা) পোদ্দার স্বামীর নাম: সুব্রত পোদ্দার বাড়ির নং : n0050 বয়স : 39 লিঙ্গ : মহিলা	SRA1828078 ফটো উপলব্ধ	233 নাম : সুব্রত পোদ্দার পিতার নাম: সুবোধ পোদ্দার বাড়ির নং : n0050 বয়স : 52 লিঙ্গ : পুরুষ	MMP2349215 ফটো উপলব্ধ	234 নাম : রিতা পোদ্দার স্বামীর নাম: সজল পোদ্দার বাড়ির নং : n0050 বয়স : 57 লিঙ্গ : মহিলা	WB/09/069/240393 ফটো উপলব্ধ
235 নাম : সজল পোদ্দার পিতার নাম: সুবোধ পোদ্দার বাড়ির নং : n0050 বয়স : 63 লিঙ্গ : পুরুষ	WB/09/069/240380 ফটো উপলব্ধ	236 নাম : মায়ারানী পোদ্দার স্বামীর নাম: সুবোধ পোদ্দার বাড়ির নং : n0050 বয়স : 81 লিঙ্গ : মহিলা	WB/09/069/240613 ফটো উপলব্ধ	237 নাম : প্রিয়াঙ্কা বাগচী স্বামীর নাম: মিঠুন বাগচী বাড়ির নং : n0031 বয়স : 34 লিঙ্গ : মহিলা	SRA1288554 ফটো উপলব্ধ
238 নাম : মিঠুন বাগচী পিতার নাম: শ্রীপতি বাগচী বাড়ির নং : n0031 বয়স : 49 লিঙ্গ : পুরুষ	MMP1444298 ফটো উপলব্ধ	239 নাম : মিনতী বাগচী স্বামীর নাম: শ্রীপতি বাগচী বাড়ির নং : n0031 বয়স : 73 লিঙ্গ : মহিলা	WB/09/069/240054 ফটো উপলব্ধ	240 নাম : রীতেশ বিশ্বাস পিতার নাম: রবীন্দ্রনাথ বিশ্বাস বাড়ির নং : n0014 বয়স : 46 লিঙ্গ : পুরুষ	MMP1445014 ফটো উপলব্ধ

241 নাম : রানাদিত্য বিশ্বাস পিতার নাম: রবীন্দ্রনাথ বিশ্বাস বাড়ির নং : n0014 বয়স : 51 লিঙ্গ : পুরুষ	MMP1445030 ফটো উপলব্ধ	242 নাম : জয়ন্তী বিশ্বাস স্বামীর নাম: রবীন্দ্রনাথ বিশ্বাস বাড়ির নং : n0014 বয়স : 76 লিঙ্গ : মহিলা	WB/09/069/240343 ফটো উপলব্ধ	243 নাম : বিদ্যেন্দু বিশ্বাস পিতার নাম: মনোরঞ্জন বিশ্বাস বাড়ির নং : n0259 বয়স : 82 লিঙ্গ : পুরুষ	SRA2275311 ফটো উপলব্ধ
244 নাম : দিব্যজ্যোতি বিশ্বাস পিতার নাম: দিলীপ বিশ্বাস বাড়ির নং : n0121 বয়স : 43 লিঙ্গ : পুরুষ	MMP2097897 ফটো উপলব্ধ	245 নাম : সূতপা বিশ্বাস স্বামীর নাম: সুদহামোষ বিশ্বাস বাড়ির নং : n0121 বয়স : 49 লিঙ্গ : মহিলা	MMP2349355 ফটো উপলব্ধ	246 নাম : অর্পিতা দত্ত বিশ্বাস স্বামীর নাম: সায়ন বিশ্বাস বাড়ির নং : এন0106 বয়স : 33 লিঙ্গ : মহিলা	XFV1219070 ফটো উপলব্ধ
247 নাম : দিবাকর বিশ্বাস পিতার নাম: গোবিন্দা বিশ্বাস বাড়ির নং : সা/ও গোবিন্দা বিশ্বাস বয়স : 46 লিঙ্গ : পুরুষ	SRA2217735 ফটো উপলব্ধ	248 নাম : পারমিতা বিশ্বাস স্বামীর নাম: সুব্রত বিশ্বাস বাড়ির নং : n0087 বয়স : 54 লিঙ্গ : মহিলা	MMP1444256 ফটো উপলব্ধ	249 নাম : সমর বিশ্বাস পিতার নাম: সন্তোষ বিশ্বাস বাড়ির নং : n0162 বয়স : 55 লিঙ্গ : পুরুষ	MMP0025783 ফটো উপলব্ধ
250 নাম : দিলীপ বিশ্বাস পিতার নাম: দিনেশ বিশ্বাস বাড়ির নং : n0121 বয়স : 71 লিঙ্গ : পুরুষ	SRA2275691 ফটো উপলব্ধ	251 নাম : সৌগত বিশ্বাস পিতার নাম: সত্যেন্দ্র নাথ বিশ্বাস বাড়ির নং : n0069 বয়স : 37 লিঙ্গ : পুরুষ	MMP2717411 ফটো উপলব্ধ	252 নাম : মনীষা মন্ডল স্বামীর নাম: সৌগত বিশ্বাস বাড়ির নং : n0069 বয়স : 37 লিঙ্গ : মহিলা	MMP2733830 ফটো উপলব্ধ
253 নাম : তরুন কুমার মন্ডল অন্যান্য: গনেশ বিশ্বাস বাড়ির নং : n0121 বয়স : 51 লিঙ্গ : পুরুষ	SRA2334621 ফটো উপলব্ধ	254 নাম : শ্যামলী বিশ্বাস স্বামীর নাম: বিদ্যেন্দু বিশ্বাস বাড়ির নং : n0260 বয়স : 67 লিঙ্গ : মহিলা	SRA2275329 ফটো উপলব্ধ	255 নাম : সুব্রত বিশ্বাস পিতার নাম: শচীনন্দন বিশ্বাস বাড়ির নং : n0087 বয়স : 68 লিঙ্গ : পুরুষ	SRA2275592 ফটো উপলব্ধ
256 নাম : তনুজা বিশ্বাস স্বামীর নাম: ভবতোষ মন্ডল বাড়ির নং : n0170 বয়স : 41 লিঙ্গ : মহিলা	SRA1288919 ফটো উপলব্ধ	257 নাম : গঙ্গা মণ্ডল স্বামীর নাম: তরুন কুমার মণ্ডল বাড়ির নং : n0121 বয়স : 37 লিঙ্গ : মহিলা	RVD1425388 ফটো উপলব্ধ	258 নাম : সজল কুমার বিশ্বাস পিতার নাম: ধীরেন্দ্রনাথ বিশ্বাস বাড়ির নং : n0106 বয়স : 67 লিঙ্গ : পুরুষ	SRA2335792 ফটো উপলব্ধ
Q 259 নাম : পারুল বিশ্বাস স্বামীর নাম: কালিপদ বিশ্বাস বাড়ির নং : বয়স : 85 লিঙ্গ : মহিলা	MMP2717403 ফটো উপলব্ধ	260 নাম : পুলক কুমার বিশ্বাস পিতার নাম: ধীরেন্দ্র নাথ বিশ্বাস বাড়ির নং : n0106 বয়স : 76 লিঙ্গ : পুরুষ	SRA2538544 ফটো উপলব্ধ	261 নাম : শীলা সরকার স্বামীর নাম: দিব্যজ্যোতি বিশ্বাস বাড়ির নং : n0121 বয়স : 42 লিঙ্গ : মহিলা	SRA1600840 ফটো উপলব্ধ
262 নাম : অরিন্দম বিশ্বাস পিতার নাম: অতুল বিশ্বাস বাড়ির নং : n0202 বয়স : 37 লিঙ্গ : পুরুষ	MMP2626653 ফটো উপলব্ধ	263 নাম : দিপিকা বিশ্বাস পিতার নাম: নরেশ চন্দ্র বিশ্বাস বাড়ির নং : n0073 বয়স : 58 লিঙ্গ : মহিলা	SRA2609600 ফটো উপলব্ধ	264 নাম : ডলি বিশ্বাস স্বামীর নাম: সজল বিশ্বাস বাড়ির নং : n0106 বয়স : 61 লিঙ্গ : মহিলা	SRA2336006 ফটো উপলব্ধ
265 নাম : অগ্নিপ্রভ বিশ্বাস পিতার নাম: অনুপ কুমার বিশ্বাস বাড়ির নং : এন0154 বয়স : 24 লিঙ্গ : পুরুষ	SRA2544484 ফটো উপলব্ধ	266 নাম : শ্ৰীক্ষা বিশ্বাস (মজুমদার) স্বামীর নাম: রানাদিত্য বিশ্বাস বাড়ির নং : n0014 বয়স : 46 লিঙ্গ : মহিলা	MMP1494616 ফটো উপলব্ধ	267 নাম : অনুপ কুমার বিশ্বাস পিতার নাম: রবীন্দ্র নাথ বিশ্বাস বাড়ির নং : n0074 বয়স : 59 লিঙ্গ : পুরুষ	WB/09/069/240568 ফটো উপলব্ধ
268 নাম : উষা বিশ্বাস স্বামীর নাম: গনেশ বিশ্বাস বাড়ির নং : n0121 বয়স : 50 লিঙ্গ : মহিলা	SRA2275667 ফটো উপলব্ধ	269 নাম : যুথিকা বিশ্বাস স্বামীর নাম: দিলীপ বিশ্বাস বাড়ির নং : n0121 বয়স : 65 লিঙ্গ : মহিলা	SRA2275709 ফটো উপলব্ধ	270 নাম : প্রদীপ কুমার বিশ্বাস পিতার নাম: বিষ্ণুপদ বিশ্বাস বাড়ির নং : n0194 বয়স : 62 লিঙ্গ : পুরুষ	SRA2334886 ফটো উপলব্ধ

271	SRA1922632	নাম : অসিত কুমার বিশ্বাস পিতার নাম: অজিত কুমার বিশ্বাস বাড়ির নং : n0213 বয়স : 58 লিঙ্গ : পুরুষ	ফটো উপলব্ধ	272	MMP2717619	নাম : নবনীতা বিশ্বাস স্বামীর নাম: অরিন্দম বিশ্বাস বাড়ির নং : n0202 বয়স : 37 লিঙ্গ : মহিলা	ফটো উপলব্ধ	273	MMP1574813	নাম : বীণাপানী বিশ্বাস স্বামীর নাম: অসিত কুমার বিশ্বাস বাড়ির নং : n0213 বয়স : 52 লিঙ্গ : মহিলা	ফটো উপলব্ধ
274	SRA1479203	নাম : অনামিকা বিশ্বাস পিতার নাম: অসিত কুমার বিশ্বাস বাড়ির নং : n0212 বয়স : 32 লিঙ্গ : মহিলা	ফটো উপলব্ধ	275	WB/09/069/240655	নাম : কাঞ্চন কুমার বিশ্বাস পিতার নাম: কালিপদ বিশ্বাস বাড়ির নং : n0131 বয়স : 70 লিঙ্গ : পুরুষ	ফটো উপলব্ধ	276	WB/09/069/240643	নাম : সবিতা বিশ্বাস স্বামীর নাম: কাঞ্চন কুমার বিশ্বাস বাড়ির নং : n0131 বয়স : 68 লিঙ্গ : মহিলা	ফটো উপলব্ধ
277	SRA1990068	নাম : বিদিশা বিশ্বাস পিতার নাম: অমতলাল বিশ্বাস বাড়ির নং : n0132 বয়স : 27 লিঙ্গ : মহিলা	ফটো উপলব্ধ	278	LPG2531994	নাম : সোমা দাস(বিশ্বাস) স্বামীর নাম: রীতেশ বিশ্বাস বাড়ির নং : n0014 বয়স : 41 লিঙ্গ : মহিলা	ফটো উপলব্ধ	279	MMP1701465	নাম : মনতোষ বিশ্বাস পিতার নাম: ফনীভূষণ বিশ্বাস বাড়ির নং : n0043 বয়স : 57 লিঙ্গ : পুরুষ	ফটো উপলব্ধ
280	MMP1702828	নাম : অনামিকা বিশ্বাস স্বামীর নাম: মনতোষ বিশ্বাস বাড়ির নং : n0043 বয়স : 53 লিঙ্গ : মহিলা	ফটো উপলব্ধ	281	SRA1828029	নাম : মনামী বিশ্বাস পিতার নাম: মনতোষ বিশ্বাস বাড়ির নং : n0043 বয়স : 29 লিঙ্গ : মহিলা	ফটো উপলব্ধ	282	SRA2750966	নাম : সত্যেন্দ্রনাথ বিশ্বাস পিতার নাম: সুবীর কুমার বিশ্বাস বাড়ির নং : n0069 বয়স : 60 লিঙ্গ : পুরুষ	ফটো উপলব্ধ
283	WB/09/069/240685	নাম : রুনা বিশ্বাস স্বামীর নাম: সত্যেন্দ্রনাথ বিশ্বাস বাড়ির নং : n0069 বয়স : 56 লিঙ্গ : মহিলা	ফটো উপলব্ধ	284	SRA1600824	নাম : শুভঙ্কর বিশ্বাস পিতার নাম: সত্যেন্দ্রনাথ বিশ্বাস বাড়ির নং : n0069 বয়স : 31 লিঙ্গ : পুরুষ	ফটো উপলব্ধ	285	WB/09/069/240408	নাম : অনিমেষ্ বিশ্বাস পিতার নাম: রথীন্দ্রনাথ বিশ্বাস বাড়ির নং : n0074 বয়স : 56 লিঙ্গ : পুরুষ	ফটো উপলব্ধ
286	MMP2350643	নাম : তৃপ্তি বিশ্বাস স্বামীর নাম: অনিমেশ বিশ্বাস বাড়ির নং : n0074 বয়স : 43 লিঙ্গ : মহিলা	ফটো উপলব্ধ	287	WB/09/069/240631	নাম : দেবী বিশ্বাস স্বামীর নাম: গোবিন্দ বিশ্বাস বাড়ির নং : n0077 বয়স : 67 লিঙ্গ : মহিলা	ফটো উপলব্ধ	288	MMP1715911	নাম : গৌতম বিশ্বাস পিতার নাম: গোবিন্দ বিশ্বাস বাড়ির নং : n0077 বয়স : 44 লিঙ্গ : পুরুষ	ফটো উপলব্ধ
289	SRA1478965	নাম : সন্ধ্যা বিশ্বাস পিতার নাম: সুব্রত বিশ্বাস বাড়ির নং : n0087 বয়স : 33 লিঙ্গ : পুরুষ	ফটো উপলব্ধ	290	SRA2757375	নাম : অনন্যা বিশ্বাস স্বামীর নাম: পরিতোষ কুমার বিশ্বাস বাড়ির নং : n0104 বয়স : 74 লিঙ্গ : মহিলা	ফটো উপলব্ধ	291	SRA2538577	নাম : শীলা বিশ্বাস স্বামীর নাম: পুলক বিশ্বাস বাড়ির নং : n0106 বয়স : 62 লিঙ্গ : মহিলা	ফটো উপলব্ধ
292	MMP2349421	নাম : কৌস্তভ বিশ্বাস পিতার নাম: পুলক বিশ্বাস বাড়ির নং : n0106 বয়স : 43 লিঙ্গ : পুরুষ	ফটো উপলব্ধ	293	RQL1671015	নাম : সুমনা চক্রবর্তী স্বামীর নাম: পুষ্ট চক্রবর্তী বাড়ির নং : পাট নং - 117 বয়স : 43 লিঙ্গ : মহিলা	ফটো উপলব্ধ	294	MMP2349439	নাম : সায়েন বিশ্বাস পিতার নাম: সঞ্জলকুমার বিশ্বাস বাড়ির নং : n0106 বয়স : 41 লিঙ্গ : পুরুষ	ফটো উপলব্ধ
295	SRA1479187	নাম : অভ্যজ্যোতি বিশ্বাস পিতার নাম: গনেশ বিশ্বাস বাড়ির নং : n0121 বয়স : 33 লিঙ্গ : পুরুষ	ফটো উপলব্ধ	296	WB/09/069/240599	নাম : গায়ত্রী বিশ্বাস স্বামীর নাম: শ্যামল বিশ্বাস বাড়ির নং : n0126 বয়স : 67 লিঙ্গ : মহিলা	ফটো উপলব্ধ	297	MMP1445121	নাম : সুবীন বিশ্বাস পিতার নাম: শ্যামল বিশ্বাস বাড়ির নং : n0126 বয়স : 45 লিঙ্গ : পুরুষ	ফটো উপলব্ধ
298	MMP2349496	নাম : সুদীপ কুমার বিশ্বাস পিতার নাম: শ্যামলকুমার বিশ্বাস বাড়ির নং : n0126 বয়স : 41 লিঙ্গ : পুরুষ	ফটো উপলব্ধ	299	WB/09/069/240656	নাম : অমৃতলাল বিশ্বাস পিতার নাম: কালিপদ বিশ্বাস বাড়ির নং : n0132 বয়স : 62 লিঙ্গ : পুরুষ	ফটো উপলব্ধ	300	SRA2216653	নাম : সোমা বিশ্বাস পিতার নাম: জ্যোৎস্নাকুমার বিশ্বাস বাড়ির নং : n0142 বয়স : 58 লিঙ্গ : মহিলা	ফটো উপলব্ধ

বিধানসভা নির্বাচনক্ষেত্রের নং, নাম : 77-করিমপুর
ভাগ নং, নাম : 1-সিনেমা হল পাড়া

301	WB/10/063/612354	MMP2579795	302	MMP2579795	303	SRA1600832
নাম : সুজাতা বিশ্বাস স্বামীর নাম: অনুপ কুমার বিশ্বাস বাড়ির নং : n0154 বয়স : 49 লিঙ্গ : মহিলা	ফটো উপলব্ধ	নাম : অসীম কুমার বিশ্বাস পিতার নাম: অনুকুল চন্দ্র বিশ্বাস বাড়ির নং : n0158 বয়স : 66 লিঙ্গ : পুরুষ	ফটো উপলব্ধ	নাম : অয়নাংশু বিশ্বাস পিতার নাম: অসীমকুমার বিশ্বাস বাড়ির নং : n0158 বয়স : 31 লিঙ্গ : পুরুষ	ফটো উপলব্ধ	ফটো উপলব্ধ
304	WB/08/052/435644	FKG2787851	305	FKG2787851	306	SRA1720432
নাম : অঞ্জলী বিশ্বাস স্বামীর নাম: চন্দ্রশেখর বিশ্বাস বাড়ির নং : n0166 বয়স : 64 লিঙ্গ : মহিলা	ফটো উপলব্ধ	নাম : দিব্যেন্দু বিশ্বাস পিতার নাম: চন্দ্রশেখর বিশ্বাস বাড়ির নং : n0167 বয়স : 42 লিঙ্গ : পুরুষ	ফটো উপলব্ধ	নাম : রুশ্মি বিশ্বাস স্বামীর নাম: দিব্যেন্দু বিশ্বাস বাড়ির নং : n0167 বয়স : 31 লিঙ্গ : মহিলা	ফটো উপলব্ধ	ফটো উপলব্ধ
307	WB/09/069/504925	MMP2349280	308	MMP2349280	309	SRA2627990
নাম : অর্চনা বিশ্বাস স্বামীর নাম: প্রদীপ বিশ্বাস বাড়ির নং : n0195 বয়স : 49 লিঙ্গ : মহিলা	ফটো উপলব্ধ	নাম : কম্পনা বিশ্বাস স্বামীর নাম: অতুল বিশ্বাস বাড়ির নং : n0201 বয়স : 71 লিঙ্গ : মহিলা	ফটো উপলব্ধ	নাম : তোর্ষা বিশ্বাস পিতার নাম: অনিমেষ বিশ্বাস বাড়ির নং : এন0154 বয়স : 21 লিঙ্গ : মহিলা	ফটো উপলব্ধ	ফটো উপলব্ধ
310	MMP2241909	SRA2081024	311	SRA2081024	312	SRA1979129
নাম : সাথী বিশ্বাস(জোয়ার্দার) স্বামীর নাম: সঞ্জয় জোয়ার্দার বাড়ির নং : n0225 বয়স : 41 লিঙ্গ : মহিলা	ফটো উপলব্ধ	নাম : অহ্নেয়া বিশ্বাস(পাল) স্বামীর নাম: উত্তম কুমার পাল বাড়ির নং : n0056 বয়স : 27 লিঙ্গ : মহিলা	ফটো উপলব্ধ	নাম : সোমা বিশ্বাস(মণ্ডল) স্বামীর নাম: কৌস্তভ বিশ্বাস বাড়ির নং : n0230 বয়স : 40 লিঙ্গ : মহিলা	ফটো উপলব্ধ	ফটো উপলব্ধ
313	SRA2080976	WB/09/069/240222	314	WB/09/069/240222	315	MMP2349538
নাম : তানিয়া ভট্টাচার্য পিতার নাম: অশোক ভট্টাচার্য বাড়ির নং : n0024 বয়স : 26 লিঙ্গ : মহিলা	ফটো উপলব্ধ	নাম : অঞ্জলী ভট্টাচার্য পিতার নাম: বিভূতীভূষণ ভট্টাচার্য বাড়ির নং : n0059 বয়স : 69 লিঙ্গ : মহিলা	ফটো উপলব্ধ	নাম : অর্জুন কুমার কর পিতার নাম: অমর কর বাড়ির নং : n0024 বয়স : 44 লিঙ্গ : পুরুষ	ফটো উপলব্ধ	ফটো উপলব্ধ
316	MMP2711604	XUW1493055	317	XUW1493055	318	MMP1444991
নাম : প্রিয়ঙ্কা বিশ্বাস কর স্বামীর নাম: অর্জুন কুমার কর বাড়ির নং : এন0024 বয়স : 37 লিঙ্গ : মহিলা	ফটো উপলব্ধ	নাম : আশাশ্রী কর্মকার পিতার নাম: অমর প্রসাদ কর্মকার বাড়ির নং : এন024 বয়স : 31 লিঙ্গ : মহিলা	ফটো উপলব্ধ	নাম : মৌমিতা ভট্টাচার্য স্বামীর নাম: অশোক ভট্টাচার্য বাড়ির নং : n0024 বয়স : 50 লিঙ্গ : মহিলা	ফটো উপলব্ধ	ফটো উপলব্ধ
319	SRA2275543	WB/09/069/234564	320	WB/09/069/234564	321	SRA0500678
নাম : সুশান্ত ভারতী পিতার নাম: কৃষ্ণচৈতন্য ভারতী বাড়ির নং : n0066 বয়স : 63 লিঙ্গ : পুরুষ	ফটো উপলব্ধ	নাম : অলি ভারতী স্বামীর নাম: সুশান্ত ভারতী বাড়ির নং : n0066 বয়স : 59 লিঙ্গ : মহিলা	ফটো উপলব্ধ	নাম : শিব কুমার ভারতী পিতার নাম: সুশান্ত ভারতী বাড়ির নং : n0066 বয়স : 38 লিঙ্গ : পুরুষ	ফটো উপলব্ধ	ফটো উপলব্ধ
322	WB/09/069/039063	SRA1720895	323	SRA1720895	324	WB/09/069/039122
নাম : তিমির বরন ভৌমিক পিতার নাম: জীবেন্দ্র কুমার ভৌমিক বাড়ির নং : n0237 বয়স : 64 লিঙ্গ : পুরুষ	ফটো উপলব্ধ	নাম : কৌস্তভ ভৌমিক পিতার নাম: তিমির বরন ভৌমিক বাড়ির নং : n0238 বয়স : 30 লিঙ্গ : পুরুষ	ফটো উপলব্ধ	নাম : কবিতা ভৌমিক স্বামীর নাম: তিমিরবরন ভৌমিক বাড়ির নং : n0239 বয়স : 49 লিঙ্গ : মহিলা	ফটো উপলব্ধ	ফটো উপলব্ধ
325	MMP2498038	MMP0003574	326	MMP0003574	327	WB/09/069/240700
নাম : তৃপ্তি ভৌমিক (কুণ্ড) স্বামীর নাম: রাকেশ কুণ্ড বাড়ির নং : n0203 বয়স : 40 লিঙ্গ : মহিলা	ফটো উপলব্ধ	নাম : রীনা মজুমদার স্বামীর নাম: অসীম কুমার বিশ্বাস বাড়ির নং : n0159 বয়স : 62 লিঙ্গ : মহিলা	ফটো উপলব্ধ	নাম : সুলেখা মজুমদার স্বামীর নাম: শেখর মজুমদার বাড়ির নং : n0111 বয়স : 59 লিঙ্গ : মহিলা	ফটো উপলব্ধ	ফটো উপলব্ধ
328	WB/09/069/240732	SRA1600857	329	SRA1600857	330	SRA1720507
নাম : শেখর মজুমদার পিতার নাম: সুধীর কুমার মজুমদার বাড়ির নং : n0111 বয়স : 67 লিঙ্গ : পুরুষ	ফটো উপলব্ধ	নাম : সৌম্য মজুমদার পিতার নাম: শেখর মজুমদার বাড়ির নং : n0111 বয়স : 31 লিঙ্গ : পুরুষ	ফটো উপলব্ধ	নাম : হিয়াকত আলি মন্ডল পিতার নাম: নূর মোহাম্মদ মণ্ডল বাড়ির নং : n0205 বয়স : 65 লিঙ্গ : পুরুষ	ফটো উপলব্ধ	ফটো উপলব্ধ

331	RVD1623933	নাম : সিন্ধা মণ্ডল পিতার নাম: সুকদেব মণ্ডল বাড়ির নং : এন0169 বয়স : 32 লিঙ্গ : মহিলা	ফটো উপলব্ধ	332	SRA1922657	নাম : বিক্রান্ত মণ্ডল পিতার নাম: বাসুদেব মণ্ডল বাড়ির নং : n0097 বয়স : 29 লিঙ্গ : পুরুষ	ফটো উপলব্ধ	333	SRA1288851	নাম : শুভজিত মন্ডল পিতার নাম: শুকদেব মন্ডল বাড়ির নং : n0169 বয়স : 35 লিঙ্গ : পুরুষ	ফটো উপলব্ধ
334	SRA1828045	নাম : রঞ্জিত মন্ডল পিতার নাম: রনদেব মন্ডল বাড়ির নং : n0171 বয়স : 29 লিঙ্গ : পুরুষ	ফটো উপলব্ধ	335	SRA2212173	নাম : শুকদেব মন্ডল পিতার নাম: অজিত কুমার মন্ডল বাড়ির নং : n0172 বয়স : 64 লিঙ্গ : পুরুষ	ফটো উপলব্ধ	336	SRA2212181	নাম : রিনা মন্ডল স্বামীর নাম: শুকদেব মন্ডল বাড়ির নং : n0179 বয়স : 56 লিঙ্গ : মহিলা	ফটো উপলব্ধ
337	MMP1700269	নাম : সুমিতা মন্ডল স্বামীর নাম: সুনীল রঞ্জন মন্ডল বাড়ির নং : n0146 বয়স : 50 লিঙ্গ : মহিলা	ফটো উপলব্ধ	338	SRA2237816	নাম : রনদেব মন্ডল পিতার নাম: অজিত কুমার মন্ডল বাড়ির নং : n0171 বয়স : 52 লিঙ্গ : পুরুষ	ফটো উপলব্ধ	339	MMP1610245	নাম : স্বপন কুমার মন্ডল পিতার নাম: নেপাল মন্ডল বাড়ির নং : n0263 বয়স : 44 লিঙ্গ : পুরুষ	ফটো উপলব্ধ
340	MMP1701457	নাম : প্রভাতী মন্ডল স্বামীর নাম: বাসুদেব মন্ডল বাড়ির নং : n0097 বয়স : 52 লিঙ্গ : মহিলা	ফটো উপলব্ধ	341	MMP2626745	নাম : ভবেশ চন্দ্র মন্ডল পিতার নাম: ভক্তপদ মন্ডল বাড়ির নং : n0134 বয়স : 56 লিঙ্গ : পুরুষ	ফটো উপলব্ধ	342	SRA1479054	নাম : বাসুদেব মন্ডল পিতার নাম: গৌরচন্দ্র মন্ডল বাড়ির নং : n0097 বয়স : 54 লিঙ্গ : পুরুষ	ফটো উপলব্ধ
343	SRA2275733	নাম : ভবতোষ মন্ডল পিতার নাম: সন্তোষ কুমার মন্ডল বাড়ির নং : n0174 বয়স : 49 লিঙ্গ : পুরুষ	ফটো উপলব্ধ	344	SRA1479161	নাম : সুবর্ণা মন্ডল পিতার নাম: সুনীল রঞ্জন মন্ডল বাড়ির নং : n0147 বয়স : 33 লিঙ্গ : মহিলা	ফটো উপলব্ধ	345	SRA2117596	নাম : সুমনা মণ্ডল পিতার নাম: সুনীল রঞ্জন মণ্ডল বাড়ির নং : এন0147 বয়স : 25 লিঙ্গ : মহিলা	ফটো উপলব্ধ
346	SRA2117570	নাম : স্বাতী জোয়ার্দার মন্ডল স্বামীর নাম: স্বপন কুমার মন্ডল বাড়ির নং : এন0263 বয়স : 36 লিঙ্গ : মহিলা	ফটো উপলব্ধ	347	SRA1990076	নাম : অনুষ্কা মৈত্র পিতার নাম: গৌতম মৈত্র বাড়ির নং : n0054 বয়স : 27 লিঙ্গ : মহিলা	ফটো উপলব্ধ	348	SRA2488799	নাম : ঈশিকা মৈত্র পিতার নাম: গৌতম মৈত্র বাড়ির নং : এন0054 বয়স : 25 লিঙ্গ : মহিলা	ফটো উপলব্ধ
349	WB/09/069/240439	নাম : স্বাতী মৈত্র স্বামীর নাম: গৌতম মৈত্র বাড়ির নং : n0054 বয়স : 50 লিঙ্গ : মহিলা	ফটো উপলব্ধ	350	MMP1445410	নাম : পঙ্কাজ রংটা পিতার নাম: পুরুষোত্তম রংটা বাড়ির নং : n0006 বয়স : 46 লিঙ্গ : পুরুষ	ফটো উপলব্ধ	351	MMP2349900	নাম : রাজীব রংটা পিতার নাম: পুরুষোত্তম রংটা বাড়ির নং : n0006 বয়স : 44 লিঙ্গ : পুরুষ	ফটো উপলব্ধ
352	MMP2102523	নাম : রীনা(পাশোয়ান) রংটা স্বামীর নাম: মনোজকুমার রংটা বাড়ির নং : n0006 বয়স : 43 লিঙ্গ : মহিলা	ফটো উপলব্ধ	353	WB/09/069/240618	নাম : রাখাদেবী রংটা স্বামীর নাম: মহাবীর প্রসাদ রংটা বাড়ির নং : n0118 বয়স : 89 লিঙ্গ : মহিলা	ফটো উপলব্ধ	354	MMP0496794	নাম : নারায়ন প্রসাদ রংটা পিতার নাম: মহাবীর প্রসাদ রংটা বাড়ির নং : n0118 বয়স : 71 লিঙ্গ : পুরুষ	ফটো উপলব্ধ
355	MMP2349850	নাম : অমিত রংটা পিতার নাম: নারায়ন প্রসাদ রংটা বাড়ির নং : n0118 বয়স : 40 লিঙ্গ : পুরুষ	ফটো উপলব্ধ	356	MMP2717460	নাম : পুনম রংটা পিতার নাম: নারায়ন প্রসাদ রংটা বাড়ির নং : n0118 বয়স : 37 লিঙ্গ : মহিলা	ফটো উপলব্ধ	357	SRA1720440	নাম : নেহা রংটা পিতার নাম: নারায়ন প্রসাদ রংটা বাড়ির নং : n0118 বয়স : 30 লিঙ্গ : মহিলা	ফটো উপলব্ধ
358	SRA1720408	নাম : শুভম রংটা পিতার নাম: কিষান কুমার রংটা বাড়ির নং : n0118 বয়স : 30 লিঙ্গ : পুরুষ	ফটো উপলব্ধ	359	WB/09/069/240389	নাম : সবিতাদেবী রংটা স্বামীর নাম: বিনোদ কুমার রংটা বাড়ির নং : n0127 বয়স : 53 লিঙ্গ : মহিলা	ফটো উপলব্ধ	360	SRA1720424	নাম : প্রিতম রংটা পিতার নাম: বিনোদ কুমার রংটা বাড়ির নং : n0127 বয়স : 33 লিঙ্গ : পুরুষ	ফটো উপলব্ধ

বিধানসভা নির্বাচনক্ষেত্রের নং, নাম : 77-করিমপুর
ভাগ নং, নাম : 1-সিনেমা হল পাড়া

361	SRA2336634	ফটো উপলব্ধ	362	SRA2544526	ফটো উপলব্ধ	363	SRA2544534	ফটো উপলব্ধ
নাম : তারাদেবী রুংটা স্বামীর নাম: কিষান কুমার রুংটা বাড়ির নং : n0118 বয়স : 61 লিঙ্গ : মহিলা			নাম : দিশা রুংটা পিতার নাম: বিনোদ রুংটা বাড়ির নং : 410 বয়স : 24 লিঙ্গ : মহিলা			নাম : সোয়েতা তুলসিয়ান স্বামীর নাম: প্রীতম রুংটা বাড়ির নং : 409 বয়স : 30 লিঙ্গ : মহিলা		
364	MMP1444181	ফটো উপলব্ধ	365	SRA2335099	ফটো উপলব্ধ	366	SRA2275154	ফটো উপলব্ধ
নাম : মনোজ কুমার রুংটা পিতার নাম: পুরুষোত্তম রুংটা বাড়ির নং : n0006 বয়স : 47 লিঙ্গ : পুরুষ			নাম : কিষণ কুমার রুংটা পিতার নাম: মহাবীর প্রসাদ রুংটা বাড়ির নং : n0118 বয়স : 67 লিঙ্গ : পুরুষ			নাম : বিনোদ কুমার রুংটা পিতার নাম: রামঅবতার রুংটা বাড়ির নং : n0127 বয়স : 59 লিঙ্গ : পুরুষ		
367	SRA2080943	ফটো উপলব্ধ	368	SRA2217263	ফটো উপলব্ধ	369	SRA2217255	ফটো উপলব্ধ
নাম : রোহিত রুংটা পিতার নাম: সঞ্জয় কুমার রুংটা বাড়ির নং : n0007 বয়স : 26 লিঙ্গ : পুরুষ			নাম : রতন কুমার রুংটা পিতার নাম: রামঅবতার রুংটা বাড়ির নং : n0128 বয়স : 65 লিঙ্গ : পুরুষ			নাম : সংগীতা দেবী রুংটা স্বামীর নাম: রতন কুমার রুংটা বাড়ির নং : n0128 বয়স : 62 লিঙ্গ : মহিলা		
370	MMP2495588	ফটো উপলব্ধ	371	MMP2495596	ফটো উপলব্ধ	372	SRA2489003	ফটো উপলব্ধ
নাম : সত্যম রুংটা পিতার নাম: রতন কুমার রুংটা বাড়ির নং : n0128 বয়স : 44 লিঙ্গ : পুরুষ			নাম : আকাশ রুংটা পিতার নাম: রতন কুমার রুংটা বাড়ির নং : n0128 বয়স : 40 লিঙ্গ : পুরুষ			নাম : পূজা রুংটা স্বামীর নাম: সত্যম রুংটা বাড়ির নং : এন0128 বয়স : 38 লিঙ্গ : মহিলা		
373	ZFL1853670	ফটো উপলব্ধ	374	WB/09/069/240574	ফটো উপলব্ধ	375	SRA2053098	ফটো উপলব্ধ
নাম : শালিনী রুংটা স্বামীর নাম: আকাশ রুংটা বাড়ির নং : এন0128 বয়স : 33 লিঙ্গ : মহিলা			নাম : রেখারানী শর্মা স্বামীর নাম: বিশ্বনাথ শর্মা বাড়ির নং : n0053 বয়স : 75 লিঙ্গ : মহিলা			নাম : অনিন্দ্যা শর্মা পিতার নাম: বিকাশ শর্মা বাড়ির নং : N0053 বয়স : 27 লিঙ্গ : পুরুষ		
376	SRA0501874	ফটো উপলব্ধ	377	WB/09/069/240360	ফটো উপলব্ধ	378	SRA1720341	ফটো উপলব্ধ
নাম : বিউটি শর্মা স্বামীর নাম: বিনয় শর্মা বাড়ির নং : n0053 বয়স : 39 লিঙ্গ : মহিলা			নাম : বিনয় শর্মা পিতার নাম: বিশ্বনাথ শর্মা বাড়ির নং : n0053 বয়স : 54 লিঙ্গ : পুরুষ			নাম : বিমান শর্মা পিতার নাম: বিকাশ শর্মা বাড়ির নং : n0053 বয়স : 30 লিঙ্গ : পুরুষ		
379	WB/09/069/240577	ফটো উপলব্ধ	380	SRA2767275	ফটো উপলব্ধ	381	SRA2275741	ফটো উপলব্ধ
নাম : বিকাশ শর্মা পিতার নাম: বিশ্বনাথ শর্মা বাড়ির নং : n0053 বয়স : 59 লিঙ্গ : পুরুষ			নাম : অন্তরা শর্মা স্বামীর নাম: বিমান শর্মা বাড়ির নং : বিমান শর্মা বয়স : 22 লিঙ্গ : মহিলা			নাম : দিলীপ কুমার সরকার পিতার নাম: অম্বিকা পদ সরকার বাড়ির নং : আনন্দপল্লি বয়স : 75 লিঙ্গ : পুরুষ		
382	WB/09/069/240226	ফটো উপলব্ধ	383	SRA2217222	ফটো উপলব্ধ	384	MMP2495620	ফটো উপলব্ধ
নাম : সুদীপ সরকার পিতার নাম: সুভাষ চন্দ্র সরকার বাড়ির নং : n0041 বয়স : 55 লিঙ্গ : পুরুষ			নাম : মঞ্জুরী সরকার স্বামীর নাম: সুভাষ চন্দ্র সরকার বাড়ির নং : n0041 বয়স : 83 লিঙ্গ : মহিলা			নাম : চায়না সরকার স্বামীর নাম: বিশ্বজিৎ সরকার বাড়ির নং : n0013 বয়স : 45 লিঙ্গ : মহিলা		
385	WB/09/069/240581	ফটো উপলব্ধ	386	SRA2237915	ফটো উপলব্ধ	387	MMP2495687	ফটো উপলব্ধ
নাম : বিশ্বজিৎ সরকার পিতার নাম: সুধীর সরকার বাড়ির নং : n0013 বয়স : 53 লিঙ্গ : পুরুষ			নাম : সঞ্জিত সরকার পিতার নাম: সুধীর সরকার বাড়ির নং : n0101 বয়স : 58 লিঙ্গ : পুরুষ			নাম : মৌসুমী সরকার স্বামীর নাম: মহাদেব সরকার বাড়ির নং : n0103 বয়স : 39 লিঙ্গ : মহিলা		
388	WB/09/069/240004	ফটো উপলব্ধ	389	SRA1828060	ফটো উপলব্ধ	390	MMP1715663	ফটো উপলব্ধ
নাম : নবীন সরকার পিতার নাম: নরেশ চন্দ্র সরকার বাড়ির নং : n0089 বয়স : 66 লিঙ্গ : পুরুষ			নাম : শম্পা সরকার স্বামীর নাম: গোপাল সরকার বাড়ির নং : n0072 বয়স : 29 লিঙ্গ : মহিলা			নাম : কাকলি সরকার স্বামীর নাম: সুদীপ সরকার বাড়ির নং : n0041 বয়স : 48 লিঙ্গ : মহিলা		

বিধানসভা নির্বাচনক্ষেত্রের নং, নাম : 77-করিমপুর
ভাগ নং, নাম : 1-সিনেমা হল পাড়া

391	WB/09/069/240201	নাম : জ্যাংলা সরকার স্বামীর নাম : নবীন সরকার বাড়ির নং : n0089 বয়স : 59 লিঙ্গ : মহিলা	ফটো উপলব্ধ	392	SRA2275204	নাম : বন্দনা সরকার স্বামীর নাম : সঞ্জিত সরকার বাড়ির নং : n0101 বয়স : 51 লিঙ্গ : মহিলা	ফটো উপলব্ধ	393	SRA2275196	নাম : মহাদেব সরকার পিতার নাম : সুধীর সরকার বাড়ির নং : n0103 বয়স : 50 লিঙ্গ : পুরুষ	ফটো উপলব্ধ
394	SRA2738177	নাম : অক্ষিত সরকার পিতার নাম : মহাদেব সরকার বাড়ির নং : এন0103 বয়স : 21 লিঙ্গ : পুরুষ	ফটো উপলব্ধ	395	WB/09/060/273301	নাম : স্বপ্না সরকার স্বামীর নাম : দিলীপ কুমার সরকার বাড়ির নং : n0192 বয়স : 71 লিঙ্গ : মহিলা	ফটো উপলব্ধ	396	SRA1828011	নাম : সুমন সরকার পিতার নাম : সুখেন সরকার বাড়ির নং : n0149 বয়স : 29 লিঙ্গ : পুরুষ	ফটো উপলব্ধ
397	WB/09/058/060180	নাম : কাকলী সরকার স্বামীর নাম : সুখেন সরকার বাড়ির নং : n0148 বয়স : 52 লিঙ্গ : মহিলা	ফটো উপলব্ধ	398	WB/09/069/240059	নাম : বিশ্বজিৎ সরকার পিতার নাম : ইন্দ্রজিৎ সরকার বাড়ির নং : n0139 বয়স : 52 লিঙ্গ : পুরুষ	ফটো উপলব্ধ	399	SRA1720374	নাম : সুজিত সরকার পিতার নাম : সাধন সরকার বাড়ির নং : n0102 বয়স : 31 লিঙ্গ : পুরুষ	ফটো উপলব্ধ
400	SRA1288687	নাম : সেন্টু সরকার পিতার নাম : সাধন সরকার বাড়ির নং : n0102 বয়স : 34 লিঙ্গ : পুরুষ	ফটো উপলব্ধ	401	SRA1288695	নাম : সমীর সরকার পিতার নাম : সাধন সরকার বাড়ির নং : n0102 বয়স : 37 লিঙ্গ : পুরুষ	ফটো উপলব্ধ	402	WB/09/069/240125	নাম : মিতা সরকার স্বামীর নাম : সাধন সরকার বাড়ির নং : n0102 বয়স : 57 লিঙ্গ : মহিলা	ফটো উপলব্ধ
403	WB/09/069/240718	নাম : সাধন সরকার পিতার নাম : সুধীর সরকার বাড়ির নং : n0102 বয়স : 66 লিঙ্গ : পুরুষ	ফটো উপলব্ধ	404	SRA1720333	নাম : সৈকত সরকার পিতার নাম : সঞ্জিত সরকার বাড়ির নং : n0101 বয়স : 30 লিঙ্গ : পুরুষ	ফটো উপলব্ধ	405	SRA1396852	নাম : শুভ সরকার পিতার নাম : সঞ্জিত সরকার বাড়ির নং : n0101 বয়স : 33 লিঙ্গ : পুরুষ	ফটো উপলব্ধ
406	SRA2708568	নাম : মৌসুমি মন্ডল সরকার স্বামীর নাম : শুভ সরকার বাড়ির নং : এন0101 বয়স : 20 লিঙ্গ : মহিলা	ফটো উপলব্ধ	Q 407	MMP2239226	নাম : গোপাল সরকার পিতার নাম : নরেশ চন্দ্র সরকার বাড়ির নং : বয়স : 45 লিঙ্গ : পুরুষ	ফটো উপলব্ধ	408	SRA1288679	নাম : বকুল সরকার পিতার নাম : নবীন সরকার বাড়ির নং : n0089 বয়স : 35 লিঙ্গ : পুরুষ	ফটো উপলব্ধ
409	SRA1922665	নাম : অনুশ্রী সরকার পিতার নাম : সুদীপ সরকার বাড়ির নং : n0041 বয়স : 28 লিঙ্গ : মহিলা	ফটো উপলব্ধ	410	MMP2098283	নাম : অভিজিৎ সরকার পিতার নাম : ইন্দ্রজিৎ সরকার বাড়ির নং : n0139 বয়স : 45 লিঙ্গ : পুরুষ	ফটো উপলব্ধ	411	WB/09/069/240030	নাম : সুশীলা সরকার স্বামীর নাম : ইন্দ্রজিৎ সরকার বাড়ির নং : n0139 বয়স : 70 লিঙ্গ : মহিলা	ফটো উপলব্ধ
412	MMP2351260	নাম : রুমা সরকার স্বামীর নাম : নিত্যগোপাল সরকার বাড়ির নং : এন0269 বয়স : 44 লিঙ্গ : মহিলা	ফটো উপলব্ধ	413	SRA2533701	নাম : জয়িতা সরকার পিতার নাম : বিশ্বজিৎ সরকার বাড়ির নং : এন0013 বয়স : 22 লিঙ্গ : মহিলা	ফটো উপলব্ধ	414	LQD2400893	নাম : সঞ্চিতা সিংহ স্বামীর নাম : মদন সিংহ বাড়ির নং : এন0013 বয়স : 39 লিঙ্গ : মহিলা	ফটো উপলব্ধ
415	SRA2544500	নাম : মনামী সরকার পিতার নাম : নিত্যগোপাল সরকার বাড়ির নং : এন0269 বয়স : 22 লিঙ্গ : মহিলা	ফটো উপলব্ধ	416	SRA1797257	নাম : অমিতা সাধু স্বামীর নাম : প্রতুল চন্দ্র সাধু বাড়ির নং : n0168 বয়স : 62 লিঙ্গ : মহিলা	ফটো উপলব্ধ	417	SRA1922673	নাম : পাপিয়া সাধু পিতার নাম : প্রতুল চন্দ্র সাধু বাড়ির নং : n0168 বয়স : 28 লিঙ্গ : মহিলা	ফটো উপলব্ধ
418	SRA1922640	নাম : বিলাস সাহা পিতার নাম : সন্তোষ সাহা বাড়ির নং : n0107 বয়স : 28 লিঙ্গ : পুরুষ	ফটো উপলব্ধ	419	NHW1550193	নাম : নূপুর (রায়)সাহা স্বামীর নাম : শ্যামল সাহা বাড়ির নং : n0108 বয়স : 33 লিঙ্গ : মহিলা	ফটো উপলব্ধ	420	SRA2053106	নাম : তন্ময় সাহা পিতার নাম : তরল সাহা বাড়ির নং : N0110 বয়স : 27 লিঙ্গ : পুরুষ	ফটো উপলব্ধ

421	WB/09/069/240381	ফটো উপলব্ধ	422	MMP2350205	ফটো উপলব্ধ	423	WB/09/069/240166	ফটো উপলব্ধ
নাম : আশা সাহা স্বামীর নাম: বিভূতি সাহা বাড়ির নং : n0094 বয়স : 73 লিঙ্গ : মহিলা			নাম : বনশ্রী সাহা স্বামীর নাম: বিভাস সাহা বাড়ির নং : n0094 বয়স : 51 লিঙ্গ : মহিলা			নাম : বিকাশ সাহা পিতার নাম: বিভূতি সাহা বাড়ির নং : n0094 বয়স : 57 লিঙ্গ : পুরুষ		
424	MMP1444504	ফটো উপলব্ধ	425	MMP1444330	ফটো উপলব্ধ	426	MMP2495745	ফটো উপলব্ধ
নাম : ববি সাহা স্বামীর নাম: বিকাশ সাহা বাড়ির নং : n0094 বয়স : 49 লিঙ্গ : মহিলা			নাম : বিশ্বনাথ সাহা পিতার নাম: বিভূতি সাহা বাড়ির নং : n0094 বয়স : 53 লিঙ্গ : পুরুষ			নাম : কাকলী সাহা স্বামীর নাম: বিশ্বনাথ সাহা বাড়ির নং : n0094 বয়স : 41 লিঙ্গ : মহিলা		
427	WB/09/069/249735	ফটো উপলব্ধ	428	WB/09/069/249722	ফটো উপলব্ধ	429	MMP2495729	ফটো উপলব্ধ
নাম : দিলীপ সাহা পিতার নাম: দুলাল সাহা বাড়ির নং : n0096 বয়স : 70 লিঙ্গ : পুরুষ			নাম : টুলুরানী সাহা স্বামীর নাম: দিলীপ সাহা বাড়ির নং : n0096 বয়স : 65 লিঙ্গ : মহিলা			নাম : দীনেশ কুমার সাহা পিতার নাম: দীলিপ কুমার সাহা বাড়ির নং : n0096 বয়স : 44 লিঙ্গ : পুরুষ		
430	MMP2098788	ফটো উপলব্ধ	431	MMP2626836	ফটো উপলব্ধ	432	MMP2098549	ফটো উপলব্ধ
নাম : সুদর্শন সাহা পিতার নাম: সন্তোষ সাহা বাড়ির নং : n0107 বয়স : 42 লিঙ্গ : পুরুষ			নাম : সৌনক সাহা পিতার নাম: নিখিল সাহা বাড়ির নং : n0107 বয়স : 39 লিঙ্গ : পুরুষ			নাম : শ্যামল সাহা পিতার নাম: বীরেন্দ্র নাথ সাহা বাড়ির নং : n0108 বয়স : 43 লিঙ্গ : পুরুষ		
433	WB/09/069/240562	ফটো উপলব্ধ	434	SRA1479088	ফটো উপলব্ধ	435	WB/09/069/240711	ফটো উপলব্ধ
নাম : শিখা সাহা স্বামীর নাম: রবীন্দ্রনাথ সাহা বাড়ির নং : n0109 বয়স : 57 লিঙ্গ : মহিলা			নাম : তোতা সাহা পিতার নাম: রবি সাহা বাড়ির নং : n0109 বয়স : 35 লিঙ্গ : মহিলা			নাম : তরুন সাহা পিতার নাম: হরেন্দ্রনাথ সাহা বাড়ির নং : n0110 বয়স : 52 লিঙ্গ : পুরুষ		
436	MMP1445535	ফটো উপলব্ধ	437	MMP2579712	ফটো উপলব্ধ	438	WB/09/069/240199	ফটো উপলব্ধ
নাম : সাধনা সাহা স্বামীর নাম: তরুন সাহা বাড়ির নং : n0110 বয়স : 47 লিঙ্গ : মহিলা			নাম : অনুপকুমার সাহা পিতার নাম: তরুন সাহা বাড়ির নং : n0124 বয়স : 60 লিঙ্গ : পুরুষ			নাম : তুষারকান্তি সাহা পিতার নাম: তরুন সাহা বাড়ির নং : n0124 বয়স : 54 লিঙ্গ : পুরুষ		
439	SRA1396787	ফটো উপলব্ধ	440	WB/09/069/240377	ফটো উপলব্ধ	441	MMP2350221	ফটো উপলব্ধ
নাম : রুমা সাহা স্বামীর নাম: অনুপ কুমার সাহা বাড়ির নং : n0124 বয়স : 39 লিঙ্গ : মহিলা			নাম : বিশ্বনাথ সাহা পিতার নাম: সুধাংশু কুমার সাহা বাড়ির নং : n0136 বয়স : 59 লিঙ্গ : পুরুষ			নাম : সূচিত্রা সাহা স্বামীর নাম: বিশ্বনাথ সাহা বাড়ির নং : n0136 বয়স : 48 লিঙ্গ : মহিলা		
442	WB/09/069/240430	ফটো উপলব্ধ	443	WB/07/045/561300	ফটো উপলব্ধ	444	MMP2355915	ফটো উপলব্ধ
নাম : মিত্রা সাহা স্বামীর নাম: নিখিল সাহা বাড়ির নং : n0152 বয়স : 66 লিঙ্গ : মহিলা			নাম : কম্পনা সাহা স্বামীর নাম: অরুণ সাহা বাড়ির নং : n0153 বয়স : 54 লিঙ্গ : মহিলা			নাম : মীতা ঘোষ (সাহা) স্বামীর নাম: অয়ন সাহা বাড়ির নং : n0157 বয়স : 41 লিঙ্গ : মহিলা		
445	WB/09/069/249543	ফটো উপলব্ধ	446	SRA2336477	ফটো উপলব্ধ	Q 447	SRA2489029	ফটো উপলব্ধ
নাম : ভারতী সাহা স্বামীর নাম: অমলেন্দু সাহা বাড়ির নং : n0186 বয়স : 69 লিঙ্গ : মহিলা			নাম : শ্রাবণী সাহা স্বামীর নাম: প্রীতম সাহা বাড়ির নং : n0022 বয়স : 50 লিঙ্গ : মহিলা			নাম : সন্নাট দাস বৈরাগ্য পিতার নাম: সমর দাস বৈরাগ্য বাড়ির নং : n0215 বয়স : 26 লিঙ্গ : পুরুষ		
448	SRA2275147	ফটো উপলব্ধ	449	MMP2350130	ফটো উপলব্ধ	450	WB/09/069/240548	ফটো উপলব্ধ
নাম : অমরেন্দ্রনাথ সাহা পিতার নাম: অনিল কুমার সাহা বাড়ির নং : n0060 বয়স : 71 লিঙ্গ : পুরুষ			নাম : তুষার সাহা পিতার নাম: তপনকুমার সাহা বাড়ির নং : n0042 বয়স : 40 লিঙ্গ : পুরুষ			নাম : রবি সাহা পিতার নাম: হরেন্দ্র সাহা বাড়ির নং : n0215 বয়স : 63 লিঙ্গ : পুরুষ		

451 নাম : শুরা সরকার স্বামীর নাম: চিরদীপ সরকার বাড়ির নং : n0215 বয়স : 44 লিঙ্গ : মহিলা	MMP2327278 ফটো উপলব্ধ	452 নাম : মৌসুমী হালদার স্বামীর নাম: প্রীতম সাহা বাড়ির নং : n0215 বয়স : 44 লিঙ্গ : মহিলা	MMP2634079 ফটো উপলব্ধ	453 নাম : বামুর সাহা (বিশ্বাস) স্বামীর নাম: সুমন সাহা বাড়ির নং : n0215 বয়স : 44 লিঙ্গ : মহিলা	GMY2356855 ফটো উপলব্ধ
454 নাম : নিখিল কুমার সাহা পিতার নাম: শৈলজা প্রসাদ সাহা বাড়ির নং : n0151 বয়স : 73 লিঙ্গ : পুরুষ	WB/09/069/240062 ফটো উপলব্ধ	455 নাম : অনামিকা সাহা স্বামীর নাম: নিমাই সাহা বাড়ির নং : n0228 বয়স : 41 লিঙ্গ : মহিলা	MMP2417012 ফটো উপলব্ধ	456 নাম : বিশাল সাহা পিতার নাম: বিকাশ সাহা বাড়ির নং : n0094 বয়স : 27 লিঙ্গ : পুরুষ	SRA1990043 ফটো উপলব্ধ
457 নাম : ঈশিতা সাহা পিতার নাম: অমৃত সাহা বাড়ির নং : n0039 বয়স : 27 লিঙ্গ : মহিলা	SRA1990050 ফটো উপলব্ধ	458 নাম : শিল্পা সাহা পিতার নাম: প্রহ্লাদ সাহা বাড়ির নং : n0063 বয়স : 26 লিঙ্গ : মহিলা	SRA2080950 ফটো উপলব্ধ	459 নাম : সুদীপ্ত সাহা পিতার নাম: বিভাস সাহা বাড়ির নং : n0094 বয়স : 33 লিঙ্গ : পুরুষ	SRA2080968 ফটো উপলব্ধ
460 নাম : স্বর্ণময়ী সাহা স্বামীর নাম: সুদর্শন সাহা বাড়ির নং : n0107 বয়স : 26 লিঙ্গ : মহিলা	SRA2081008 ফটো উপলব্ধ	461 নাম : গুন্ডা সাহা স্বামীর নাম: দীপক সাহা বাড়ির নং : n0084 বয়স : 54 লিঙ্গ : মহিলা	WB/09/069/240740 ফটো উপলব্ধ	462 নাম : রিক্ত সাহা স্বামীর নাম: অসীম সাহা বাড়ির নং : n0155 বয়স : 54 লিঙ্গ : মহিলা	WB/09/059/201240 ফটো উপলব্ধ
463 নাম : অসীম সাহা পিতার নাম: ইন্দ্রজিৎ সাহা বাড়ির নং : n0045 বয়স : 66 লিঙ্গ : পুরুষ	WB/09/069/240106 ফটো উপলব্ধ	464 নাম : শান্তি সাহা স্বামীর নাম: সমর কুমার সাহা বাড়ির নং : n0081 বয়স : 72 লিঙ্গ : মহিলা	MMP1445451 ফটো উপলব্ধ	465 নাম : বর্না সাহা স্বামীর নাম: তুষার কান্তি সাহা বাড়ির নং : n0124 বয়স : 41 লিঙ্গ : মহিলা	LPG2079002 ফটো উপলব্ধ
466 নাম : সঞ্জয় কুমার সাহা পিতার নাম: সমর কুমার সাহা বাড়ির নং : n0234 বয়স : 48 লিঙ্গ : পুরুষ	SRA1479039 ফটো উপলব্ধ	467 নাম : দীপক সাহা পিতার নাম: বিপ্রদাস সাহা বাড়ির নং : n0084 বয়স : 75 লিঙ্গ : পুরুষ	SRA2606614 ফটো উপলব্ধ	468 নাম : অক্ষয় সাহা পিতার নাম: অমরেন্দ্র নাথ সাহা বাড়ির নং : এন0060 বয়স : 22 লিঙ্গ : পুরুষ	SRA2544518 ফটো উপলব্ধ
469 নাম : অমৃত সাহা পিতার নাম: ইন্দ্রজিৎ সাহা বাড়ির নং : n0039 বয়স : 62 লিঙ্গ : পুরুষ	SRA2217214 ফটো উপলব্ধ	470 নাম : প্রান্তিক সাহা পিতার নাম: অপূর্ব সাহা বাড়ির নং : এন0052 বয়স : 21 লিঙ্গ : পুরুষ	SRA2628071 ফটো উপলব্ধ	471 নাম : গৌরব সাহা পিতার নাম: গণেশ চন্দ্র সাহা বাড়ির নং : n0022 বয়স : 36 লিঙ্গ : পুরুষ	SRA1180140 ফটো উপলব্ধ
472 নাম : কুমকুম সাহা স্বামীর নাম: অমৃত সাহা বাড়ির নং : n0039 বয়স : 50 লিঙ্গ : মহিলা	MMP1700525 ফটো উপলব্ধ	473 নাম : অমলেন্দু সাহা পিতার নাম: ইন্দ্রজিৎ সাহা বাড়ির নং : n0040 বয়স : 71 লিঙ্গ : পুরুষ	WB/09/069/240309 ফটো উপলব্ধ	474 নাম : অনিদিপা সাহা পিতার নাম: অসীম সাহা বাড়ির নং : এন0045 বয়স : 22 লিঙ্গ : মহিলা	SRA2544476 ফটো উপলব্ধ
475 নাম : বর্ণা সাহা পিতার নাম: বিকাশ সাহা বাড়ির নং : এন0094 বয়স : 22 লিঙ্গ : মহিলা	SRA2544492 ফটো উপলব্ধ	476 নাম : তুহিন সাহা পিতার নাম: তপন কুমার সাহা বাড়ির নং : n0042 বয়স : 43 লিঙ্গ : পুরুষ	MMP2098481 ফটো উপলব্ধ	477 নাম : শম্পা পাল স্বামীর নাম: প্রণব কুমার পাল বাড়ির নং : n0022 বয়স : 35 লিঙ্গ : মহিলা	ZQN1180579 ফটো উপলব্ধ
478 নাম : সুমন সাহা পিতার নাম: স্বপন সাহা বাড়ির নং : n0042 বয়স : 41 লিঙ্গ : পুরুষ	SRA0502823 ফটো উপলব্ধ	479 নাম : অঙ্কিতা সাহা স্বামীর নাম: তুহিন কুমার সাহা বাড়ির নং : n0042 বয়স : 42 লিঙ্গ : মহিলা	SRA1288562 ফটো উপলব্ধ	480 নাম : অরিত্র সাহা পিতার নাম: বরুণ সাহা বাড়ির নং : এন0019 বয়স : 28 লিঙ্গ : পুরুষ	SRA2488617 ফটো উপলব্ধ

481 নাম : মৌসুমী সাহা স্বামীর নাম: তুধার সাহা বাড়ির নং : এন0042 বয়স : 35 লিঙ্গ : মহিলা	SRA2488740 ফটো উপলব্ধ	482 নাম : প্রনয় সাহা পিতার নাম: প্রীতম সাহা বাড়ির নং : এন0022 বয়স : 24 লিঙ্গ : পুরুষ	SRA2395754 ফটো উপলব্ধ	483 নাম : অমৃতা সাহা স্বামীর নাম: বাসুদেব সাহা বাড়ির নং : n0058 বয়স : 39 লিঙ্গ : মহিলা	SRA1600865 ফটো উপলব্ধ
484 নাম : মমতা সাহা স্বামীর নাম: অমরেন্দ্রনাথ সাহা বাড়ির নং : n0060 বয়স : 59 লিঙ্গ : মহিলা	SRA2217347 ফটো উপলব্ধ	485 নাম : সীমা সাহা স্বামীর নাম: দীনেশ সাহা বাড়ির নং : n0208 বয়স : 47 লিঙ্গ : মহিলা	MMP2633972 ফটো উপলব্ধ	486 নাম : অমরেশ সাহা পিতার নাম: অসিত সাহা বাড়ির নং : n0062 বয়স : 48 লিঙ্গ : পুরুষ	MMP2350072 ফটো উপলব্ধ
487 নাম : সঞ্জিতা সরকার স্বামীর নাম: সর্মীর সরকার বাড়ির নং : n0022 বয়স : 29 লিঙ্গ : মহিলা	SRA1947530 ফটো উপলব্ধ	488 নাম : বাসুদেব সাহা পিতার নাম: সুধাংশু কুমার সাহা বাড়ির নং : n0058 বয়স : 49 লিঙ্গ : পুরুষ	MMP1444728 ফটো উপলব্ধ	489 নাম : অপূর্ব সাহা পিতার নাম: অনিল সাহা বাড়ির নং : n0052 বয়স : 59 লিঙ্গ : পুরুষ	WB/09/069/240014 ফটো উপলব্ধ
490 নাম : ববিতা সাহা পিতার নাম: বিশ্বনাথ সাহা বাড়ির নং : n0136 বয়স : 26 লিঙ্গ : মহিলা	SRA2081032 ফটো উপলব্ধ	491 নাম : মিনতি সাহা স্বামীর নাম: গনেশ চন্দ্র সাহা বাড়ির নং : n0022 বয়স : 64 লিঙ্গ : মহিলা	WB/09/069/240336 ফটো উপলব্ধ	492 নাম : সৌরভ সাহা পিতার নাম: স্বপন সাহা বাড়ির নং : n0093 বয়স : 42 লিঙ্গ : পুরুষ	MMP2350288 ফটো উপলব্ধ
493 নাম : নারায়নচন্দ্র সাহা পিতার নাম: বিপ্রদাস সাহা বাড়ির নং : n0084 বয়স : 67 লিঙ্গ : পুরুষ	WB/09/069/240463 ফটো উপলব্ধ	494 নাম : গণেশ চন্দ্র সাহা পিতার নাম: গীরিজা প্রসাদ সাহা বাড়ির নং : n0022 বয়স : 68 লিঙ্গ : পুরুষ	WB/09/069/240478 ফটো উপলব্ধ	495 নাম : জ্যোৎস্না সাহা স্বামীর নাম: ইন্দ্রজিৎ সাহা বাড়ির নং : n0007 বয়স : 61 লিঙ্গ : মহিলা	WB/09/069/240175 ফটো উপলব্ধ
496 নাম : সঞ্জয় কুমার রুংটা পিতার নাম: হুকুম চাঁদ রুংটা বাড়ির নং : 0007 বয়স : 55 লিঙ্গ : পুরুষ	SRA2216646 ফটো উপলব্ধ	497 নাম : সুধা রুংটা স্বামীর নাম: সঞ্জয় কুমার রুংটা বাড়ির নং : 0007 বয়স : 49 লিঙ্গ : মহিলা	MMP1444199 ফটো উপলব্ধ	498 নাম : অর্পিতা সাহা পিতার নাম: দীপক কুমার সাহা বাড়ির নং : n0020 বয়স : 38 লিঙ্গ : মহিলা	MMP2626844 ফটো উপলব্ধ
499 নাম : অনিতা সাহা স্বামীর নাম: দীপক কুমার সাহা বাড়ির নং : n0020 বয়স : 61 লিঙ্গ : মহিলা	WB/09/069/240431 ফটো উপলব্ধ	500 নাম : দীপককুমার সাহা পিতার নাম: শৈলজা সাহা বাড়ির নং : n0020 বয়স : 71 লিঙ্গ : পুরুষ	WB/09/069/240035 ফটো উপলব্ধ	501 নাম : আদিত্য সাহা পিতার নাম: অরুণ সাহা বাড়ির নং : n0019 বয়স : 29 লিঙ্গ : পুরুষ	SRA1828086 ফটো উপলব্ধ
502 নাম : অরুণকুমার সাহা পিতার নাম: অরবিন্দ সাহা বাড়ির নং : n0019 বয়স : 59 লিঙ্গ : পুরুষ	WB/09/069/240237 ফটো উপলব্ধ	503 নাম : সঙ্গীতা সাহা স্বামীর নাম: অভিজিৎ সাহা বাড়ির নং : n0018 বয়স : 44 লিঙ্গ : মহিলা	MMP1701879 ফটো উপলব্ধ	504 নাম : অভিজিৎ সাহা পিতার নাম: অধিরকুমার সাহা বাড়ির নং : n0018 বয়স : 50 লিঙ্গ : পুরুষ	WB/09/069/240037 ফটো উপলব্ধ
505 নাম : জয়া সাহা স্বামীর নাম: অসীম সাহা বাড়ির নং : n0018 বয়স : 46 লিঙ্গ : মহিলা	MMP1445485 ফটো উপলব্ধ	506 নাম : রুপা সাহা স্বামীর নাম: সুদর্শন সাহা বাড়ির নং : n0017 বয়স : 42 লিঙ্গ : মহিলা	CKS2809432 ফটো উপলব্ধ	507 নাম : রীতা সাহা স্বামীর নাম: বিধান সাহা বাড়ির নং : n0088 বয়স : 56 লিঙ্গ : মহিলা	MMP2350213 ফটো উপলব্ধ
508 নাম : অমল কুমার সাহা পিতার নাম: কালিপদ সাহা বাড়ির নং : n0090 বয়স : 71 লিঙ্গ : পুরুষ	WB/09/069/240259 ফটো উপলব্ধ	509 নাম : মিতালী সাহা স্বামীর নাম: অমল কুমার সাহা বাড়ির নং : n0090 বয়স : 64 লিঙ্গ : মহিলা	SRA2538528 ফটো উপলব্ধ	510 নাম : অতনু সাহা পিতার নাম: অমল কুমার সাহা বাড়ির নং : n0090 বয়স : 41 লিঙ্গ : পুরুষ	MMP2239234 ফটো উপলব্ধ

বিধানসভা নির্বাচনক্ষেত্রের নং, নাম : 77-করিমপুর
ভাগ নং, নাম : 1-সিনেমা হল পাড়া

511 নাম : অর্পিতা সাহা স্বামীর নাম: অতনু সাহা বাড়ির নং : n0090 বয়স : 36 লিঙ্গ : মহিলা	SRA1479112 ফটো উপলব্ধ	512 নাম : কুশানু সাহা পিতার নাম: ইন্দ্ৰজিৎ সাহা বাড়ির নং : n0090 বয়স : 38 লিঙ্গ : পুরুষ	MMP2717528 ফটো উপলব্ধ	513 নাম : অর্ঘ্য সাহা পিতার নাম: ইন্দ্ৰজিৎ সাহা বাড়ির নং : n0090 বয়স : 29 লিঙ্গ : পুরুষ	SRA1828110 ফটো উপলব্ধ
514 নাম : কৃষ্ণা সাহা স্বামীর নাম: স্বপন কুমার সাহা বাড়ির নং : n0093 বয়স : 64 লিঙ্গ : মহিলা	WB/09/069/243252 ফটো উপলব্ধ	515 নাম : প্রিয়ান্কা সাহা স্বামীর নাম: সৌরভ সাহা বাড়ির নং : n0093 বয়স : 32 লিঙ্গ : মহিলা	SRA1720499 ফটো উপলব্ধ	516 নাম : বিধান সাহা পিতার নাম: বিমল সাহা বাড়ির নং : n0088 বয়স : 64 লিঙ্গ : পুরুষ	WB/09/069/243476 ফটো উপলব্ধ
517 নাম : সুমন সাহা পিতার নাম: সুধারঞ্জন সাহা বাড়ির নং : n0086 বয়স : 48 লিঙ্গ : পুরুষ	SRA2217271 ফটো উপলব্ধ	518 নাম : সুগতা সাহা পিতার নাম: দীপক সাহা বাড়ির নং : n0084 বয়স : 30 লিঙ্গ : মহিলা	SRA1720382 ফটো উপলব্ধ	519 নাম : গৌতম সাহা পিতার নাম: ভোলানাথ সাহা বাড়ির নং : n0084 বয়স : 45 লিঙ্গ : পুরুষ	MMP2239259 ফটো উপলব্ধ
520 নাম : মৃত্যুঞ্জয় সাহা পিতার নাম: ভোলানাথ সাহা বাড়ির নং : n0084 বয়স : 48 লিঙ্গ : পুরুষ	MMP1445527 ফটো উপলব্ধ	521 নাম : শিখারানী সাহা স্বামীর নাম: ভোলানাথ সাহা বাড়ির নং : n0084 বয়স : 69 লিঙ্গ : মহিলা	WB/09/069/240533 ফটো উপলব্ধ	522 নাম : অসীমা সাহা স্বামীর নাম: সঞ্জিত সাহা বাড়ির নং : n0081 বয়স : 36 লিঙ্গ : মহিলা	SRA1479104 ফটো উপলব্ধ
523 নাম : সঞ্জিত সাহা পিতার নাম: সমর কুমার সাহা বাড়ির নং : n0081 বয়স : 52 লিঙ্গ : পুরুষ	WB/09/069/240523 ফটো উপলব্ধ	524 নাম : প্রীতম সাহা পিতার নাম: অসিত কুমার সাহা বাড়ির নং : n0080 বয়স : 44 লিঙ্গ : পুরুষ	MMP2350114 ফটো উপলব্ধ	525 নাম : গৌতম সাহা পিতার নাম: অসিত কুমার সাহা বাড়ির নং : n0080 বয়স : 47 লিঙ্গ : পুরুষ	MMP2350106 ফটো উপলব্ধ
526 নাম : মীরা সাহা স্বামীর নাম: অসিত কুমার সাহা বাড়ির নং : n0080 বয়স : 67 লিঙ্গ : মহিলা	WB/09/069/240713 ফটো উপলব্ধ	527 নাম : নিমাই সাহা পিতার নাম: পঞ্চানন সাহা বাড়ির নং : n0075 বয়স : 59 লিঙ্গ : পুরুষ	WB/09/069/240165 ফটো উপলব্ধ	528 নাম : বন্দনা সাহা স্বামীর নাম: দেবপ্রসাদ সাহা বাড়ির নং : n0075 বয়স : 56 লিঙ্গ : মহিলা	WB/09/069/240193 ফটো উপলব্ধ
529 নাম : মিনতীরানী সাহা স্বামীর নাম: জগদীশ চন্দ্র সাহা বাড়ির নং : n0067 বয়স : 69 লিঙ্গ : মহিলা	WB/09/069/240684 ফটো উপলব্ধ	530 নাম : বাপী সাহা পিতার নাম: জগদীশচন্দ্র সাহা বাড়ির নং : n0067 বয়স : 46 লিঙ্গ : পুরুষ	MMP2098465 ফটো উপলব্ধ	531 নাম : জগদীশচন্দ্র সাহা পিতার নাম: যদুলাল সাহা বাড়ির নং : n0067 বয়স : 81 লিঙ্গ : পুরুষ	WB/09/069/240418 ফটো উপলব্ধ
532 নাম : অর্পিতা সাহা পিতার নাম: কমলেন্দু সাহা বাড়ির নং : n0065 বয়স : 41 লিঙ্গ : মহিলা	MMP2495711 ফটো উপলব্ধ	533 নাম : কমলা সাহা স্বামীর নাম: কমলেন্দু সাহা বাড়ির নং : n0065 বয়স : 58 লিঙ্গ : মহিলা	WB/09/069/240155 ফটো উপলব্ধ	534 নাম : কমলেন্দু সাহা পিতার নাম: ভূপেন্দ্রনাথ সাহা বাড়ির নং : n0065 বয়স : 63 লিঙ্গ : পুরুষ	WB/09/069/240154 ফটো উপলব্ধ
535 নাম : সন্ধ্যারানী সাহা স্বামীর নাম: প্রহ্লাদ সাহা বাড়ির নং : n0063 বয়স : 57 লিঙ্গ : মহিলা	MMP2579746 ফটো উপলব্ধ	536 নাম : সুদর্শন সাহা পিতার নাম: সুনীল কুমার সাহা বাড়ির নং : n0017 বয়স : 49 লিঙ্গ : পুরুষ	WB/09/069/240765 ফটো উপলব্ধ	537 নাম : দেব প্রসাদ সাহা পিতার নাম: পঞ্চানন সাহা বাড়ির নং : n0075 বয়স : 68 লিঙ্গ : পুরুষ	SRA2275162 ফটো উপলব্ধ
538 নাম : নমিতা সাহা স্বামীর নাম: সুধারঞ্জন সাহা বাড়ির নং : n0086 বয়স : 76 লিঙ্গ : মহিলা	SRA2217289 ফটো উপলব্ধ	539 নাম : বিভাস সাহা পিতার নাম: বিভূতি সাহা বাড়ির নং : n0094 বয়স : 59 লিঙ্গ : পুরুষ	SRA2237949 ফটো উপলব্ধ	540 নাম : রমলারানী সাহা স্বামীর নাম: তপন কুমার সাহা বাড়ির নং : n0042 বয়স : 63 লিঙ্গ : মহিলা	SRA2275170 ফটো উপলব্ধ

541 নাম : অয়ন সাহা পিতার নাম: অনিমেষ সাহা বাড়ির নং : n0157 বয়স : 41 লিঙ্গ : পুরুষ	MMP2238871 ফটো উপলব্ধ	542 নাম : মৌমিতা সাহা স্বামীর নাম: সুদীপ্ত সাহা বাড়ির নং : এন0094 বয়স : 27 লিঙ্গ : মহিলা	RVD1885417 ফটো উপলব্ধ	543 নাম : গোপাল সাহা পিতার নাম: জগদীশ সাহা বাড়ির নং : এন0156 বয়স : 46 লিঙ্গ : পুরুষ	SRA2117646 ফটো উপলব্ধ
544 নাম : অনিবার্ন সাহা পিতার নাম: অসীম সাহা বাড়ির নং : এন0018 বয়স : 25 লিঙ্গ : পুরুষ	SRA2117612 ফটো উপলব্ধ	545 নাম : সোমা শিকদার সাহা স্বামীর নাম: অমিত কুমার সাহা বাড়ির নং : n0062 বয়স : 44 লিঙ্গ : মহিলা	SRA1288604 ফটো উপলব্ধ	546 নাম : ইতু সাহা স্বামীর নাম: গোপাল সাহা বাড়ির নং : এন0067 বয়স : 37 লিঙ্গ : মহিলা	SRA2179513 ফটো উপলব্ধ
547 নাম : বরণ সাহা অন্যান্য: অরুণকুমার সাহা বাড়ির নং : এন0019 বয়স : 56 লিঙ্গ : পুরুষ	SRA2212454 ফটো উপলব্ধ	548 নাম : নন্দিতা সাহা অন্যান্য: অরুণকুমার সাহা বাড়ির নং : এন0019 বয়স : 48 লিঙ্গ : মহিলা	SRA2212470 ফটো উপলব্ধ	549 নাম : সৌরভ সাহা পিতার নাম: গণেশ চন্দ্র সাহা বাড়ির নং : এন0022 বয়স : 25 লিঙ্গ : পুরুষ	SRA2117562 ফটো উপলব্ধ
550 নাম : তপনকুমার সাহা পিতার নাম: তারাপদ সাহা বাড়ির নং : n0042 বয়স : 70 লিঙ্গ : পুরুষ	SRA2237873 ফটো উপলব্ধ	551 নাম : অজয় যোশী পিতার নাম: নন্দকিশোর যোশী বাড়ির নং : n0022 বয়স : 36 লিঙ্গ : পুরুষ	SRA1599430 ফটো উপলব্ধ	552 নাম : ঐশ্বর্যা সাহা পিতার নাম: অভিজিৎ সাহা বাড়ির নং : n0022 বয়স : 25 লিঙ্গ : মহিলা	SRA2334464 ফটো উপলব্ধ
553 নাম : প্রহ্লাদ কুমার সাহা পিতার নাম: পবিত্র সাহা বাড়ির নং : n0063 বয়স : 59 লিঙ্গ : পুরুষ	WB/09/069/240627 ফটো উপলব্ধ	554 নাম : জয় গোপাল সাহা পিতার নাম: পবিত্র কুমার সাহা বাড়ির নং : এন0063 বয়স : 50 লিঙ্গ : পুরুষ	SRA2714848 ফটো উপলব্ধ	555 নাম : অমিত কুমার সাহা পিতার নাম: অসিত সাহা বাড়ির নং : n0062 বয়স : 45 লিঙ্গ : পুরুষ	MMP2350098 ফটো উপলব্ধ
556 নাম : সুনীতা সাহা স্বামীর নাম: প্রদীপ কুমার সাহা বাড়ির নং : n0022 বয়স : 72 লিঙ্গ : মহিলা	SRA2336626 ফটো উপলব্ধ	557 নাম : নন্দ কিশোর যোশী পিতার নাম: পুনমচাঁদ যোশী বাড়ির নং : n0065 বয়স : 58 লিঙ্গ : পুরুষ	MMP2341493 ফটো উপলব্ধ	558 নাম : সুনীল সাহা পিতার নাম: পঞ্চানন সাহা বাড়ির নং : n0075 বয়স : 71 লিঙ্গ : পুরুষ	SRA2275287 ফটো উপলব্ধ
559 নাম : সোনালী সাহা স্বামীর নাম: অমরেশ সাহা বাড়ির নং : n0062 বয়স : 46 লিঙ্গ : মহিলা	MMP2350080 ফটো উপলব্ধ	560 নাম : প্রিতম সাহা পিতার নাম: প্রদীপকুমার সাহা বাড়ির নং : n0022 বয়স : 53 লিঙ্গ : পুরুষ	SRA2335172 ফটো উপলব্ধ	561 নাম : পলি সাহা স্বামীর নাম: অপূর্ব সাহা বাড়ির নং : n0052 বয়স : 42 লিঙ্গ : মহিলা	MMP2495695 ফটো উপলব্ধ
562 নাম : শুক্লা সাহা স্বামীর নাম: সন্তোষ সাহা বাড়ির নং : n0107 বয়স : 64 লিঙ্গ : মহিলা	SRA2335933 ফটো উপলব্ধ	563 নাম : দিব্য সাহা পিতার নাম: দেব প্রসাদ সাহা বাড়ির নং : n0075 বয়স : 33 লিঙ্গ : পুরুষ	SRA1396811 ফটো উপলব্ধ	564 নাম : দীনেশ সাহা পিতার নাম: পঞ্চানন সাহা বাড়ির নং : n0075 বয়স : 64 লিঙ্গ : পুরুষ	SRA2335669 ফটো উপলব্ধ
565 নাম : পিনা পাল দাস স্বামীর নাম: অর্ক দাস বাড়ির নং : n0022 বয়স : 30 লিঙ্গ : মহিলা	RVD1526763 ফটো উপলব্ধ	566 নাম : মদন সিহি পিতার নাম: রামগোপাল সিহি বাড়ির নং : এন0186 বয়স : 43 লিঙ্গ : পুরুষ	MMP2404952 ফটো উপলব্ধ	567 নাম : অনন্যা সাহা পিতার নাম: অমরেশ সাহা বাড়ির নং : এন0062 বয়স : 23 লিঙ্গ : মহিলা	SRA2531457 ফটো উপলব্ধ
568 নাম : বিসায় সাহা পিতার নাম: বিশ্বনাথ সাহা বাড়ির নং : এন0094 বয়স : 23 লিঙ্গ : পুরুষ	SRA2488922 ফটো উপলব্ধ	569 নাম : মৌমিতা ঘোষ পিতার নাম: অশোক ঘোষ বাড়ির নং : n0198 বয়স : 27 লিঙ্গ : মহিলা	SRA1990084 ফটো উপলব্ধ	570 নাম : কম্পনা সাহা ঘোষ স্বামীর নাম: অশোক ঘোষ বাড়ির নং : n0198 বয়স : 56 লিঙ্গ : মহিলা	SRA2489532 ফটো উপলব্ধ

বিধানসভা নির্বাচনক্ষেত্রের নং, নাম : 77-করিমপুর
ভাগ নং, নাম : 1-সিনেমা হল পাড়া

571 নাম : মমতা সাহা(মন্ডল) স্বামীর নাম: বাপী সাহা বাড়ির নং : n0199 বয়স : 41 লিঙ্গ : মহিলা	MMP2229763 ফটো উপলব্ধ	572 নাম : আল্পনা সাহা(সরকার) স্বামীর নাম: পলাশ সরকার বাড়ির নং : n0235 বয়স : 50 লিঙ্গ : মহিলা	WB/09/069/240692 ফটো উপলব্ধ	573 নাম : প্রসেনজিৎ সরকার মায়ের নাম: আল্পনা সাহা সরকার বাড়ির নং : এন0034 বয়স : 22 লিঙ্গ : পুরুষ	SRA2628162 ফটো উপলব্ধ
574 নাম : আরতি সিংহরায় স্বামীর নাম: নিরঞ্জন সিংহরায় বাড়ির নং : n0100 বয়স : 85 লিঙ্গ : মহিলা	SRA2336071 ফটো উপলব্ধ	575 নাম : রুপা সিংহরায় স্বামীর নাম: নিরুপ সিংহরায় বাড়ির নং : n0100 বয়স : 44 লিঙ্গ : মহিলা	SRA0503623 ফটো উপলব্ধ	576 নাম : সোমা সিহি স্বামীর নাম: সন্তোষ সিহি বাড়ির নং : n0122 বয়স : 50 লিঙ্গ : মহিলা	MMP2350379 ফটো উপলব্ধ
577 নাম : মনীষা বিশ্বাস পিতার নাম: মনতোষ বিশ্বাস বাড়ির নং : এন0251 বয়স : 25 লিঙ্গ : মহিলা	SRA2117604 ফটো উপলব্ধ	578 নাম : সন্তোষ কুমার সিহি পিতার নাম: প্রভাত কুমার সিহি বাড়ির নং : n0122 বয়স : 58 লিঙ্গ : পুরুষ	WB/09/069/240016 ফটো উপলব্ধ	579 নাম : অভিষেক সিহি পিতার নাম: সন্তোষ কুমার সিহি বাড়ির নং : n0122 বয়স : 26 লিঙ্গ : পুরুষ	SRA2080992 ফটো উপলব্ধ
580 নাম : প্রকৃতিশ সিহি পিতার নাম: পাঁচুগোপাল সিহি বাড়ির নং : n0091 বয়স : 85 লিঙ্গ : পুরুষ	WB/09/069/240038 ফটো উপলব্ধ	581 নাম : লিপিকা সিহি স্বামীর নাম: প্রকৃতিশ সিহি বাড়ির নং : n0091 বয়স : 76 লিঙ্গ : মহিলা	WB/09/069/240001 ফটো উপলব্ধ	582 নাম : অরবিন্দ হালদার পিতার নাম: কানাই হালদার বাড়ির নং : n0068 বয়স : 59 লিঙ্গ : পুরুষ	WB/09/069/240647 ফটো উপলব্ধ
583 নাম : সনেকা হালদার স্বামীর নাম: অরবিন্দ হালদার বাড়ির নং : n0068 বয়স : 54 লিঙ্গ : মহিলা	WB/09/069/240105 ফটো উপলব্ধ	584 নাম : অরিন্দম হালদার পিতার নাম: অরবিন্দ হালদার বাড়ির নং : n0068 বয়স : 35 লিঙ্গ : পুরুষ	SRA1288620 ফটো উপলব্ধ	585 নাম : সঙ্গীতা হালদার পিতার নাম: অরবিন্দ হালদার বাড়ির নং : n0068 বয়স : 34 লিঙ্গ : মহিলা	SRA1288612 ফটো উপলব্ধ
586 নাম : পৌলমী হালদার(বিশ্বাস) স্বামীর নাম: গৌতম বিশ্বাস বাড়ির নং : n0226 বয়স : 44 লিঙ্গ : মহিলা	MMP1716380 ফটো উপলব্ধ	587 নাম : রুপা পাল স্বামীর নাম: রাজকুমার পাল বাড়ির নং : এন0035 বয়স : 31 লিঙ্গ : মহিলা	XZD1818277 ফটো উপলব্ধ	588 নাম : মিতালী পাল পিতার নাম: চিত্তরঞ্জন পাল বাড়ির নং : এন0033 বয়স : 26 লিঙ্গ : মহিলা	SRA2101251 ফটো উপলব্ধ
589 নাম : শম্পা মন্ডল স্বামীর নাম: গোবিন্দ আগরওয়াল বাড়ির নং : এন0044 বয়স : 39 লিঙ্গ : মহিলা	SRA0493890 ফটো উপলব্ধ	590 নাম : সায়ন পাল পিতার নাম: সুব্রত পাল বাড়ির নং : নং বয়স : 19 লিঙ্গ : পুরুষ	SRA2799674 ফটো উপলব্ধ	591 নাম : সৌগত পাল পিতার নাম: গোপাল পাল বাড়ির নং : এন0023 বয়স : 19 লিঙ্গ : মহিলা	SRA2813137 ফটো উপলব্ধ
592 নাম : রিস্পা কর্মকার স্বামীর নাম: বিজয় ভূষণ কর্মকার বাড়ির নং : এন0023 বয়স : 21 লিঙ্গ : মহিলা	SRA2815132 ফটো উপলব্ধ	593 নাম : ক্রিশ ধানুকা পিতার নাম: রাজকুমার ধানুকা বাড়ির নং : সিনেমা হল পারা বয়স : 22 লিঙ্গ : পুরুষ	SRA2819043 ফটো উপলব্ধ	594 নাম : গৌতম সাহা পিতার নাম: গঙ্গাপ্রসাদ সাহা বাড়ির নং : আনন্দপল্লি সিনেমাহলপাড়া বয়স : 56 লিঙ্গ : পুরুষ	SRA2249456 ফটো উপলব্ধ
595 নাম : গৈরিক সাহা পিতার নাম: গৌতম সাহা বাড়ির নং : আনন্দপল্লি সিনেমাহলপাড়া বয়স : 21 লিঙ্গ : পুরুষ	SRA2632321 ফটো উপলব্ধ	596 নাম : মিতা সাহা স্বামীর নাম: গৌতম সাহা বাড়ির নং : আনন্দপল্লি সিনেমাহলপাড়া বয়স : 47 লিঙ্গ : মহিলা	MMP2176774 ফটো উপলব্ধ	597 নাম : রিক্তি বিশ্বাস পিতার নাম: রাণাদিত্য বিশ্বাস বাড়ির নং : আনন্দপল্লি বয়স : 20 লিঙ্গ : মহিলা	SRA2846053 ফটো উপলব্ধ
598 নাম : শোভন পাল পিতার নাম: সুব্রত পাল বাড়ির নং : এন0033 বয়স : 19 লিঙ্গ : পুরুষ	SRA2846350 ফটো উপলব্ধ				

নির্বাচক সংখ্যার সারসংক্ষেপ :								
A) নির্বাচকের সংখ্যা :								
	নির্বাচক তালিকার প্রকৃতি	নির্বাচক তালিকার পরিচিতি :	নির্বাচকের সংখ্যা :					
			পুরুষ	মহিলা	তৃতীয় লিঙ্গ	মোট		
I	মূল তালিকা	মূল তালিকা	বিশেষ নিবিড় সংশোধনী ২০২৬-এর চূড়ান্ত ভোটার তালিকা		296	302	0	598
II	1- সংযোজন তালিকা	সংযোজনী 1	বিশেষ সংক্ষিপ্ত সংশোধন 2026		0	0	0	0
III	2- বিয়োজন তালিকা	সংযোজনী 1	বিশেষ সংক্ষিপ্ত সংশোধন 2026		2	1	0	3
IV	'লিঙ্গ ক্ষেত্রের' পরিবর্তনের কারণে পার্থক্য			0	0	0	0	
নির্বাচকের মোট সংখ্যা (I+II-III+IV)				294	301	0	595	
B) ক্রটি সংশোধনের সংখ্যা :								
নির্বাচক তালিকার প্রকৃতি	নির্বাচক তালিকার পরিচিতি :	ক্রটি সংশোধনের সংখ্যা :						
সংযোজনী 1	বিশেষ সংক্ষিপ্ত সংশোধন 2026	0						

নির্বাচক নিবন্ধন আধিকারিকের স্বাক্ষর

E-মৃত, S-স্থানান্তরিত, R-একাধিকবার অন্তর্ভুক্ত, M-নিখোঁজ, Q-যোগ্য নহে