

নির্বাচক তালিকা 2026 S25 পশ্চিমবঙ্গ

বিধানসভা নির্বাচনক্ষেত্রের নং, নাম ও সংরক্ষণের স্থিতি : 77 - করিমপুর (সাধারণ)		অংশ নং : 130																			
বিধানসভা নির্বাচনক্ষেত্রটি যে লোকসভা নির্বাচনক্ষেত্রের / ক্ষেত্রসমূহের অন্তর্ভুক্ত তার নং, নাম ও সংরক্ষণ স্থিতি : 11 - মুর্শিদাবাদ (সাধারণ)																					
1. সংশোধনের পূর্ণ বিবরণ																					
সংশোধনের বৎসর :	2026	নির্বাচক তালিকার পরিচিতি :																			
ভিত্তি তারিখ :	01-01-2026	বিশেষ নিবিড় সংশোধনী ২০২৬-এর চূড়ান্ত ভোটার তালিকা																			
সংশোধনের প্রকৃতি :	বিশেষ নিবিড় সংশোধনী 2026																				
প্রকাশনার তারিখ :	28-02-2026																				
2. অংশ ও নির্বাচনী এলাকার পূর্ণ বিবরণ :																					
অংশের ভাগ নং ও নাম :																					
1-নাটনা স্কুল পাড়া, 2-নাটনা বটতলাপাড়া		<table style="width: 100%; border-collapse: collapse;"> <tr> <td style="width: 50%;">প্রধান শহর/গ্রাম</td> <td style="width: 50%;">: পাটাবুকাছদা</td> </tr> <tr> <td>ওয়ার্ড</td> <td>:</td> </tr> <tr> <td>থানা</td> <td>: করিমপুর</td> </tr> <tr> <td>গ্রাম পঞ্চগায়েত</td> <td>: করিমপুর - 2</td> </tr> <tr> <td>ব্লক</td> <td>: করিমপুর - 1</td> </tr> <tr> <td>মহকুমা</td> <td>: তেহট্ট</td> </tr> <tr> <td>জেলা</td> <td>: নদীয়া</td> </tr> <tr> <td>পিন</td> <td>: 741122</td> </tr> </table>				প্রধান শহর/গ্রাম	: পাটাবুকাছদা	ওয়ার্ড	:	থানা	: করিমপুর	গ্রাম পঞ্চগায়েত	: করিমপুর - 2	ব্লক	: করিমপুর - 1	মহকুমা	: তেহট্ট	জেলা	: নদীয়া	পিন	: 741122
প্রধান শহর/গ্রাম	: পাটাবুকাছদা																				
ওয়ার্ড	:																				
থানা	: করিমপুর																				
গ্রাম পঞ্চগায়েত	: করিমপুর - 2																				
ব্লক	: করিমপুর - 1																				
মহকুমা	: তেহট্ট																				
জেলা	: নদীয়া																				
পিন	: 741122																				
3. ভোট গ্রহন কেন্দ্রের পূর্ণ বিবরণ :																					
ভোট গ্রহন কেন্দ্রের নং, নাম :		ভোট গ্রহন কেন্দ্রের শ্রেণী :		গ্রামীণ																	
130 - নাটনা প্রাথমিক বিদ্যালয়		এই অংশে সহায়ক ভোটগ্রহন কেন্দ্রের সংখ্যা		0																	
ভোট গ্রহন কেন্দ্রের ঠিকানা :		:																			
নাটনা প্রাথমিক বিদ্যালয়, রুম নং - 1, নাটনা																					
4. নির্বাচকের সংখ্যা :																					
প্রথম ক্রমিক নং	শেষ ক্রমিক নং	মোট সংখ্যা																			
		পুরুষ	মহিলা	তৃতীয় লিঙ্গ	মোট																
1	1071	527	543	0	1070																

নির্বাচক নিবন্ধন আধিকারিকের স্বাক্ষর

Nazri Naksha

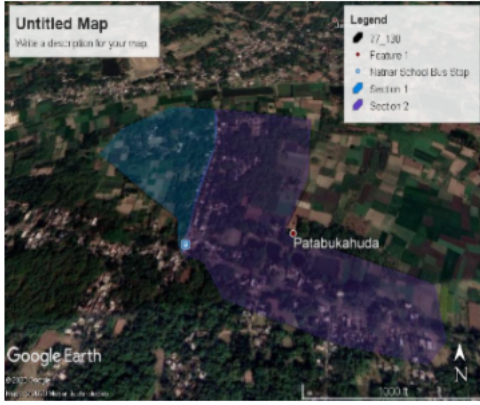

Google Map View

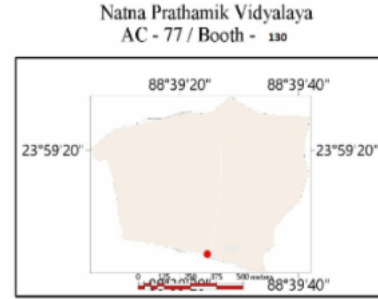

Polling Station Building Front View



Polling Station Front View



Cad View

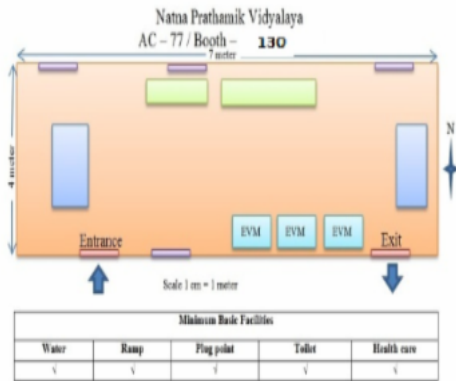

Key MAP View

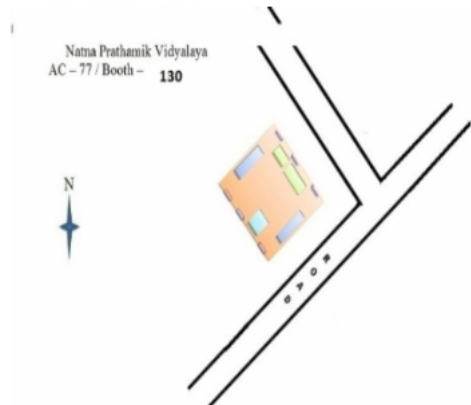

বিধানসভা নির্বাচনক্ষেত্রের নং, নাম : 77-করিমপুর
ভাগ নং, নাম : 1-নাটনা কুল পাড়া,

1	SRA1992783	নাম : সম্রাট সাহা পিতার নাম: বিশ্বনাথ সাহা বাড়ির নং : n0037 বয়স : 27 লিঙ্গ : পুরুষ	ফটো উপলব্ধ	2	WB/09/069/270198	নাম : আলো রানী সাহা স্বামীর নাম: বিশ্বনাথ সাহা বাড়ির নং : n0037 বয়স : 57 লিঙ্গ : মহিলা	ফটো উপলব্ধ	3	SRA2670446	নাম : বিশ্বনাথ সাহা পিতার নাম: কালীপদ সাহা বাড়ির নং : n0037 বয়স : 63 লিঙ্গ : পুরুষ	ফটো উপলব্ধ
4	SRA1979327	নাম : সঞ্জয় কুমার মণ্ডল পিতার নাম: সুখেন মন্ডল বাড়ির নং : নাটনা বয়স : 28 লিঙ্গ : পুরুষ	ফটো উপলব্ধ	5	SRA1564772	নাম : সংগীতা কর্মকার স্বামীর নাম: সুজন কর্মকার বাড়ির নং : n0321 বয়স : 31 লিঙ্গ : মহিলা	ফটো উপলব্ধ	6	MMP2362564	নাম : বুলবুলি কর্মকার স্বামীর নাম: নিরঞ্জন কর্মকার বাড়ির নং : n0099 বয়স : 43 লিঙ্গ : মহিলা	ফটো উপলব্ধ
7	WB/09/069/270143	নাম : সন্ধ্যা কর্মকার স্বামীর নাম: বৃন্দু কর্মকার বাড়ির নং : n0083 বয়স : 76 লিঙ্গ : মহিলা	ফটো উপলব্ধ	8	MMP2108603	নাম : সমরেশ কর্মকার পিতার নাম: বৃন্দু কর্মকার বাড়ির নং : n0083 বয়স : 42 লিঙ্গ : পুরুষ	ফটো উপলব্ধ	9	SRA1181767	নাম : সবিতা কর্মকার স্বামীর নাম: সমরেশ কর্মকার বাড়ির নং : n0083 বয়স : 34 লিঙ্গ : মহিলা	ফটো উপলব্ধ
10	SRA2702280	নাম : শায়ন কর্মকার পিতার নাম: সমরেশ কর্মকার বাড়ির নং : এন0309 বয়স : 20 লিঙ্গ : পুরুষ	ফটো উপলব্ধ	11	WB/09/069/270178	নাম : সরস্বতী কর্মকার স্বামীর নাম: নিতাই কর্মকার বাড়ির নং : n0313 বয়স : 71 লিঙ্গ : মহিলা	ফটো উপলব্ধ	12	SRA2239341	নাম : নিরঞ্জন কর্মকার পিতার নাম: নিতাই কর্মকার বাড়ির নং : n0310 বয়স : 53 লিঙ্গ : পুরুষ	ফটো উপলব্ধ
13	MMP2108595	নাম : রনজিৎ কর্মকার পিতার নাম: নিতাই কর্মকার বাড়ির নং : n0309 বয়স : 44 লিঙ্গ : পুরুষ	ফটো উপলব্ধ	14	SRA2502987	নাম : বাবলি কর্মকার স্বামীর নাম: সঞ্জয় কর্মকার বাড়ির নং : এন0121 বয়স : 23 লিঙ্গ : মহিলা	ফটো উপলব্ধ	15	SRA2503340	নাম : সুদীপ্ত কর্মকার পিতার নাম: গণেশ কর্মকার বাড়ির নং : এন0122 বয়স : 25 লিঙ্গ : পুরুষ	ফটো উপলব্ধ
16	SRA2502896	নাম : রোহন কর্মকার পিতার নাম: রনজিৎ কর্মকার বাড়ির নং : এন0309 বয়স : 23 লিঙ্গ : পুরুষ	ফটো উপলব্ধ	17	SRA2635415	নাম : শ্রাবণী কর্মকার স্বামীর নাম: রোহন কর্মকার বাড়ির নং : নং309 বয়স : 21 লিঙ্গ : মহিলা	ফটো উপলব্ধ	18	SRA2709780	নাম : রানা কর্মকার পিতার নাম: নিরঞ্জন কর্মকার বাড়ির নং : এন0310 বয়স : 20 লিঙ্গ : পুরুষ	ফটো উপলব্ধ
19	MTM2958114	নাম : ফুলটুসি কর্মকার স্বামীর নাম: রঞ্জিত কর্মকার বাড়ির নং : n0308 বয়স : 42 লিঙ্গ : মহিলা	ফটো উপলব্ধ	20	SRA2549913	নাম : সাহেল বিশ্বাস পিতার নাম: আহাম্মাদ বিশ্বাস বাড়ির নং : এন0154 বয়স : 22 লিঙ্গ : পুরুষ	ফটো উপলব্ধ	21	SRA1358639	নাম : সুলেখা খাতুন পিতার নাম: অফে লদদীন বিশ্বাস বাড়ির নং : n0345 বয়স : 34 লিঙ্গ : মহিলা	ফটো উপলব্ধ
22	SRA2433670	নাম : চুমকি খাতুন স্বামীর নাম: রাকিবুল মিয়া বাড়ির নং : n0098 বয়স : 24 লিঙ্গ : মহিলা	ফটো উপলব্ধ	23	SRA2502839	নাম : সুনিয়া খাতুন পিতার নাম: কাশেম বিশ্বাস বাড়ির নং : এন0778 বয়স : 24 লিঙ্গ : মহিলা	ফটো উপলব্ধ	24	SRA2502813	নাম : মসলিমা খাতুন স্বামীর নাম: রাশেদ বিশ্বাস বাড়ির নং : এন0155 বয়স : 25 লিঙ্গ : মহিলা	ফটো উপলব্ধ
25	SRA2433985	নাম : চম্পা খাতুন পিতার নাম: মহাম্মাদ বিশ্বাস বাড়ির নং : n0154 বয়স : 25 লিঙ্গ : মহিলা	ফটো উপলব্ধ	26	WB/09/069/321048	নাম : তপন চক্রবর্তী পিতার নাম: সহদেব চক্রবর্তী বাড়ির নং : n0103 বয়স : 50 লিঙ্গ : পুরুষ	ফটো উপলব্ধ	27	SRA1483189	নাম : সোনাই চক্রবর্তী পিতার নাম: স্বপন চক্রবর্তী বাড়ির নং : n0341 বয়স : 33 লিঙ্গ : পুরুষ	ফটো উপলব্ধ
28	SRA0562538	নাম : পিকু চক্রবর্তী পিতার নাম: স্বপন চক্রবর্তী বাড়ির নং : n0340 বয়স : 37 লিঙ্গ : পুরুষ	ফটো উপলব্ধ	29	SRA2142867	নাম : মন্দিরা চক্রবর্তী স্বামীর নাম: সোনাই চক্রবর্তী বাড়ির নং : এন0341 বয়স : 26 লিঙ্গ : মহিলা	ফটো উপলব্ধ	30	SRA2104834	নাম : তাতাই চক্রবর্তী পিতার নাম: স্বপন চক্রবর্তী বাড়ির নং : n0338 বয়স : 28 লিঙ্গ : পুরুষ	ফটো উপলব্ধ

বিধানসভা নির্বাচনক্ষেত্রের নং, নাম : 77-করিমপুর
ভাগ নং, নাম : 1-নাটনা কুল পাড়া,

31	WB/09/069/270130	নাম : দীপ্তি চক্রবর্তী স্বামীর নাম: সহদেব চক্রবর্তী বাড়ির নং : n0339 বয়স : 63 লিঙ্গ : মহিলা	ফটো উপলব্ধ	32	SRA2240620	নাম : আল্পনা চক্রবর্তী স্বামীর নাম: স্বপন চক্রবর্তী বাড়ির নং : n0337 বয়স : 54 লিঙ্গ : মহিলা	ফটো উপলব্ধ	33	SRA0550194	নাম : রিক্কু চক্রবর্তী স্বামীর নাম: তপন চক্রবর্তী বাড়ির নং : n0102 বয়স : 38 লিঙ্গ : মহিলা	ফটো উপলব্ধ
34	MMP1445824	নাম : সঞ্জয় দে পিতার নাম: সমরেন্দ্র দে বাড়ির নং : n0039 বয়স : 47 লিঙ্গ : পুরুষ	ফটো উপলব্ধ	35	SRA1483171	নাম : সুব্রত দেবনাথ পিতার নাম: সত্যেন দেবনাথ বাড়ির নং : n0323 বয়স : 33 লিঙ্গ : পুরুষ	ফটো উপলব্ধ	36	SRA1992643	নাম : গীরিশ চন্দ্র দেবনাথ পিতার নাম: গোবিন্দ দেবনাথ বাড়ির নং : n0040 বয়স : 27 লিঙ্গ : পুরুষ	ফটো উপলব্ধ
37	WB/09/069/270609	নাম : রীনা দেবনাথ স্বামীর নাম: গোবিন্দ দেবনাথ বাড়ির নং : n0040 বয়স : 50 লিঙ্গ : মহিলা	ফটো উপলব্ধ	38	WB/09/069/270091	নাম : বাসুদেব দেবনাথ পিতার নাম: শৈলেশ দেবনাথ বাড়ির নং : n0315 বয়স : 55 লিঙ্গ : পুরুষ	ফটো উপলব্ধ	39	SRA2142909	নাম : শুভঙ্কর দেবনাথ পিতার নাম: সত্যেন দেবনাথ বাড়ির নং : এন0325 বয়স : 25 লিঙ্গ : পুরুষ	ফটো উপলব্ধ
40	SRA2188704	নাম : মাধবী দেবনাথ স্বামীর নাম: রামানন্দ দেবনাথ বাড়ির নং : এন0306 বয়স : 39 লিঙ্গ : মহিলা	ফটো উপলব্ধ	41	SRA2432110	নাম : প্রেমানন্দ দেবনাথ পিতার নাম: শ্যামসুন্দর দেবনাথ বাড়ির নং : n0300 বয়স : 43 লিঙ্গ : পুরুষ	ফটো উপলব্ধ	42	MMP1446038	নাম : বিশাখা দেবনাথ স্বামীর নাম: বাসুদেব দেবনাথ বাড়ির নং : n0314 বয়স : 43 লিঙ্গ : মহিলা	ফটো উপলব্ধ
43	SRA2550184	নাম : সাগর দেবনাথ পিতার নাম: বাসুদেব দেবনাথ বাড়ির নং : এন0315 বয়স : 22 লিঙ্গ : পুরুষ	ফটো উপলব্ধ	44	SRA2540623	নাম : সত্যেন দেবনাথ পিতার নাম: শৈলেশ দেবনাথ বাড়ির নং : n0325 বয়স : 61 লিঙ্গ : পুরুষ	ফটো উপলব্ধ	45	SRA2540656	নাম : চন্দনা দেবনাথ স্বামীর নাম: সত্যেন দেবনাথ বাড়ির নং : n0324 বয়স : 51 লিঙ্গ : মহিলা	ফটো উপলব্ধ
46	SRA2142917	নাম : রিয়া প্রমাণিক পিতার নাম: সুরঞ্জন প্রমাণিক বাড়ির নং : এন0160 বয়স : 26 লিঙ্গ : মহিলা	ফটো উপলব্ধ	47	SRA2502755	নাম : অশ্বেষা প্রমাণিক পিতার নাম: অমর প্রমাণিক বাড়ির নং : এন0194 বয়স : 23 লিঙ্গ : মহিলা	ফটো উপলব্ধ	48	SRA2433951	নাম : সৌরভ প্রমাণিক পিতার নাম: সুরঞ্জন প্রমাণিক বাড়ির নং : n0160 বয়স : 25 লিঙ্গ : পুরুষ	ফটো উপলব্ধ
49	SRA1933472	নাম : ববিতা প্রমাণিক স্বামীর নাম: নেপাল প্রমাণিক বাড়ির নং : নাটনা বয়স : 28 লিঙ্গ : মহিলা	ফটো উপলব্ধ	50	SRA2143105	নাম : দুলাল প্রমাণিক পিতার নাম: মদন প্রমাণিক বাড়ির নং : এন0025 বয়স : 33 লিঙ্গ : পুরুষ	ফটো উপলব্ধ	51	MMP2362309	নাম : আদরী মণ্ডল স্বামীর নাম: খোকন মণ্ডল বাড়ির নং : n0025 বয়স : 42 লিঙ্গ : মহিলা	ফটো উপলব্ধ
52	MMP2109270	নাম : খোকন মণ্ডল পিতার নাম: সুধীর মণ্ডল বাড়ির নং : n0025 বয়স : 45 লিঙ্গ : পুরুষ	ফটো উপলব্ধ	53	XYZ1324789	নাম : মদন প্রমাণিক পিতার নাম: রামকান্ত প্রমাণিক বাড়ির নং : এন0025 বয়স : 62 লিঙ্গ : পুরুষ	ফটো উপলব্ধ	54	SRA2142966	নাম : খুশি প্রামানিক স্বামীর নাম: তপন প্রামানিক বাড়ির নং : এন0190 বয়স : 30 লিঙ্গ : মহিলা	ফটো উপলব্ধ
55	SRA2143170	নাম : টগরী প্রামানিক পিতার নাম: রবীন্দ্রনাথ প্রামানিক বাড়ির নং : এন0204 বয়স : 27 লিঙ্গ : মহিলা	ফটো উপলব্ধ	56	SRA2694495	নাম : শ্যামলচন্দ্র প্রামানিক পিতার নাম: কানাই প্রামানিক বাড়ির নং : n0046 বয়স : 57 লিঙ্গ : পুরুষ	ফটো উপলব্ধ	57	WB/09/069/270162	নাম : রেনুকা প্রামানিক স্বামীর নাম: বলরাম প্রামানিক বাড়ির নং : n0029 বয়স : 87 লিঙ্গ : মহিলা	ফটো উপলব্ধ
58	SRA2776649	নাম : বনমালী প্রামানিক পিতার নাম: বলরাম প্রামানিক বাড়ির নং : n0029 বয়স : 69 লিঙ্গ : পুরুষ	ফটো উপলব্ধ	59	SRA2776656	নাম : অনিমা প্রামানিক স্বামীর নাম: বনমালী প্রামানিক বাড়ির নং : n0029 বয়স : 63 লিঙ্গ : মহিলা	ফটো উপলব্ধ	60	WB/09/069/270171	নাম : রাধারানী প্রামানিক স্বামীর নাম: কানাই প্রামানিক বাড়ির নং : n0046 বয়স : 75 লিঙ্গ : মহিলা	ফটো উপলব্ধ

বিধানসভা নির্বাচনক্ষেত্রের নং, নাম : 77-করিমপুর
ভাগ নং, নাম : 1-নাটনা কুল পাড়া,

61	WB/09/069/270537	নাম : রমেশচন্দ্র প্রামানিক পিতার নাম: কানাই প্রামানিক বাড়ির নং : n0046 বয়স : 63 লিঙ্গ : পুরুষ	ফটো উপলব্ধ	62	SRA2717569	নাম : জ্যোৎস্না প্রামানিক স্বামীর নাম: রমেশ প্রামানিক বাড়ির নং : n0046 বয়স : 55 লিঙ্গ : মহিলা	ফটো উপলব্ধ	63	MMP2631992	নাম : তপন প্রামানিক পিতার নাম: রমেশ প্রামানিক বাড়ির নং : n0046 বয়স : 41 লিঙ্গ : পুরুষ	ফটো উপলব্ধ
64	MMP2631984	নাম : রতন প্রামানিক পিতার নাম: রমেশ প্রামানিক বাড়ির নং : n0046 বয়স : 41 লিঙ্গ : পুরুষ	ফটো উপলব্ধ	65	MMP2632008	নাম : রূপ কুমার প্রামানিক পিতার নাম: রমেশ প্রামানিক বাড়ির নং : n0046 বয়স : 37 লিঙ্গ : পুরুষ	ফটো উপলব্ধ	66	WB/09/069/270112	নাম : রেখারানী প্রামানিক স্বামীর নাম: শ্যামল প্রামানিক বাড়ির নং : n0046 বয়স : 50 লিঙ্গ : মহিলা	ফটো উপলব্ধ
67	SRA1725621	নাম : দশরাজ প্রামানিক পিতার নাম: শ্যামল প্রামানিক বাড়ির নং : n0046 বয়স : 30 লিঙ্গ : পুরুষ	ফটো উপলব্ধ	68	SRA1482371	নাম : মনোতোষ প্রামানিক পিতার নাম: শ্যামল চন্দ্র প্রামানিক বাড়ির নং : n0046 বয়স : 33 লিঙ্গ : পুরুষ	ফটো উপলব্ধ	69	SRA1834894	নাম : বিশ্বনাথ প্রামানিক পিতার নাম: বিভূতীভূষণ প্রামানিক বাড়ির নং : n0342 বয়স : 57 লিঙ্গ : পুরুষ	ফটো উপলব্ধ
70	MMP2725562	নাম : আরতী প্রামানিক স্বামীর নাম: বিশ্বনাথ প্রামানিক বাড়ির নং : n0343 বয়স : 46 লিঙ্গ : মহিলা	ফটো উপলব্ধ	71	SRA2434017	নাম : মিতালি প্রামানিক স্বামীর নাম: রতন প্রামানিক বাড়ির নং : n0046 বয়স : 28 লিঙ্গ : মহিলা	ফটো উপলব্ধ	72	SRA1604909	নাম : শিল্পী (বিশ্বাস) পাল স্বামীর নাম: সুরত পাল বাড়ির নং : n0078 বয়স : 42 লিঙ্গ : মহিলা	ফটো উপলব্ধ
73	SRA1524552	নাম : স্বপন কুমার পাল পিতার নাম: রবীন্দ্র চন্দ্র পাল বাড়ির নং : n0055 বয়স : 55 লিঙ্গ : পুরুষ	ফটো উপলব্ধ	74	MMP1445881	নাম : সুরত পাল পিতার নাম: জীবনকৃষ্ণ পাল বাড়ির নং : n0078 বয়স : 45 লিঙ্গ : পুরুষ	ফটো উপলব্ধ	75	SRA1926369	নাম : ঋত্বিক পাল পিতার নাম: কল্যান কুমার পাল বাড়ির নং : n0078 বয়স : 28 লিঙ্গ : পুরুষ	ফটো উপলব্ধ
76	WB/09/069/270176	নাম : কল্যান কুমার পাল পিতার নাম: জীবনকৃষ্ণ পাল বাড়ির নং : n0078 বয়স : 60 লিঙ্গ : পুরুষ	ফটো উপলব্ধ	77	LPG2732683	নাম : দীপ্তি পাল স্বামীর নাম: পুলক পাল বাড়ির নং : n0086 বয়স : 38 লিঙ্গ : মহিলা	ফটো উপলব্ধ	78	MMP2644904	নাম : বিউটি পাল স্বামীর নাম: পিুষ কান্তী পাল বাড়ির নং : n0078 বয়স : 66 লিঙ্গ : মহিলা	ফটো উপলব্ধ
79	MMP2721538	নাম : মিতু বিশ্বাস পিতার নাম: শ্যামাপদ বিশ্বাস বাড়ির নং : n0055 বয়স : 40 লিঙ্গ : মহিলা	ফটো উপলব্ধ	80	WB/09/069/276691	নাম : সবিতা পাল স্বামীর নাম: কল্যান কুমার পাল বাড়ির নং : n0078 বয়স : 49 লিঙ্গ : মহিলা	ফটো উপলব্ধ	81	SRA1400787	নাম : বিনতা মণ্ডল(সরকার) স্বামীর নাম: ভজন সরকার বাড়ির নং : n0078 বয়স : 41 লিঙ্গ : মহিলা	ফটো উপলব্ধ
82	WB/09/069/270530	নাম : সঞ্জীব পাল পিতার নাম: নরেশ পাল বাড়ির নং : n0086 বয়স : 49 লিঙ্গ : পুরুষ	ফটো উপলব্ধ	83	MMP1447283	নাম : পুলক পাল পিতার নাম: নরেশ চন্দ্র পাল বাড়ির নং : n0086 বয়স : 45 লিঙ্গ : পুরুষ	ফটো উপলব্ধ	84	SRA2691111	নাম : শুভম পাল পিতার নাম: স্বপন কুমার পাল বাড়ির নং : এন0055 বয়স : 22 লিঙ্গ : পুরুষ	ফটো উপলব্ধ
85	SRA0550384	নাম : চিত্রা পাল স্বামীর নাম: সঞ্জীব পাল বাড়ির নং : n0086 বয়স : 43 লিঙ্গ : মহিলা	ফটো উপলব্ধ	86	MMP2108926	নাম : সম্পা বিশ্বাস পাল স্বামীর নাম: স্বপন কুমার পাল বাড়ির নং : n0055 বয়স : 44 লিঙ্গ : মহিলা	ফটো উপলব্ধ	87	SRA0550418	নাম : সরস্বতী পোদ্দার স্বামীর নাম: প্রশান্ত পোদ্দার বাড়ির নং : n0096 বয়স : 56 লিঙ্গ : মহিলা	ফটো উপলব্ধ
88	SRA1992759	নাম : প্রার্থনা পোদ্দার স্বামীর নাম: তুহিন পোদ্দার বাড়ির নং : n0096 বয়স : 29 লিঙ্গ : মহিলা	ফটো উপলব্ধ	89	SRA2242519	নাম : প্রশান্ত পোদ্দার পিতার নাম: অজিত পোদ্দার বাড়ির নং : n0096 বয়স : 59 লিঙ্গ : পুরুষ	ফটো উপলব্ধ	90	SRA2434041	নাম : সাথি বিবি বিশ্বাস স্বামীর নাম: হোসেন বিশ্বাস বাড়ির নং : n0157 বয়স : 27 লিঙ্গ : মহিলা	ফটো উপলব্ধ

বিধানসভা নির্বাচনক্ষেত্রের নং, নাম : 77-করিমপুর
ভাগ নং, নাম : 1-নাটনা কুল পাড়া,

91	SRA2433779	ফটো উপলব্ধ	92	SRA2433852	ফটো উপলব্ধ	93	SRA2433803	ফটো উপলব্ধ
নাম : টিনা বিবি বিশ্বাস স্বামীর নাম: মহাসেন বিশ্বাস বাড়ির নং : n0157 বয়স : 28 লিঙ্গ : মহিলা			নাম : জুলেখা খাতুন স্বামীর নাম: কাজল বিশ্বাস বাড়ির নং : n0164 বয়স : 26 লিঙ্গ : মহিলা			নাম : পিউ রায় পিতার নাম: প্রফুল্ল রায় বাড়ির নং : n0085 বয়স : 24 লিঙ্গ : মহিলা		
94	SRA1961333	ফটো উপলব্ধ	95	SRA2433894	ফটো উপলব্ধ	96	SRA2433696	ফটো উপলব্ধ
নাম : অনুশ্রী মন্ডল বিশ্বাস স্বামীর নাম: ভূপেশ চন্দ্র বিশ্বাস বাড়ির নং : n0077 বয়স : 28 লিঙ্গ : মহিলা			নাম : হর্ষবর্ধন বিশ্বাস পিতার নাম: শ্রীকৃষ্ণ বিশ্বাস বাড়ির নং : n0185 বয়স : 24 লিঙ্গ : পুরুষ			নাম : রিয়া বিশ্বাস স্বামীর নাম: বুদ্ধদেব বিশ্বাস বাড়ির নং : n00357 বয়স : 25 লিঙ্গ : মহিলা		
97	SRA2240885	ফটো উপলব্ধ	98	SRA2239374	ফটো উপলব্ধ	99	SRA2240190	ফটো উপলব্ধ
নাম : বিভাস বিশ্বাস পিতার নাম: বিভূতি ভূষণ বিশ্বাস বাড়ির নং : n0065 বয়স : 55 লিঙ্গ : পুরুষ			নাম : গীতারানী বিশ্বাস স্বামীর নাম: বিভূতি ভূষণ বিশ্বাস বাড়ির নং : n0065 বয়স : 75 লিঙ্গ : মহিলা			নাম : মীর্থা বিশ্বাস স্বামীর নাম: নৃসিংহ বিশ্বাস বাড়ির নং : n0085 বয়স : 49 লিঙ্গ : মহিলা		
100	MMP1446269	ফটো উপলব্ধ	101	SRA2104867	ফটো উপলব্ধ	102	SRA2143188	ফটো উপলব্ধ
নাম : শর্মিলা বিশ্বাস স্বামীর নাম: বিভাস বিশ্বাস বাড়ির নং : n0065 বয়স : 51 লিঙ্গ : মহিলা			নাম : অংকন বিশ্বাস পিতার নাম: প্রসেনজিৎ বিশ্বাস বাড়ির নং : n0139 বয়স : 26 লিঙ্গ : পুরুষ			নাম : মৌমিতা প্রামানিক স্বামীর নাম: মহেশ্বর প্রামানিক বাড়ির নং : এন0304 বয়স : 26 লিঙ্গ : মহিলা		
103	SRA2240174	ফটো উপলব্ধ	104	SRA2104750	ফটো উপলব্ধ	105	SRA2728483	ফটো উপলব্ধ
নাম : নৃসিংহ বিশ্বাস পিতার নাম: নিমাই বিশ্বাস বাড়ির নং : n0085 বয়স : 55 লিঙ্গ : পুরুষ			নাম : বিক্রম বিশ্বাস পিতার নাম: সৌমেন বিশ্বাস বাড়ির নং : n0144 বয়স : 26 লিঙ্গ : পুরুষ			নাম : অনিতা বিশ্বাস স্বামীর নাম: বিক্রম বিশ্বাস বাড়ির নং : এন0144 বয়স : 21 লিঙ্গ : মহিলা		
106	MMP2500866	ফটো উপলব্ধ	107	WB/09/069/270159	ফটো উপলব্ধ	108	SRA1992767	ফটো উপলব্ধ
নাম : বুদ্ধদেব বিশ্বাস পিতার নাম: মদন বিশ্বাস বাড়ির নং : n0047 বয়স : 42 লিঙ্গ : পুরুষ			নাম : বিনীতা বিশ্বাস স্বামীর নাম: চন্দন বিশ্বাস বাড়ির নং : n0076 বয়স : 59 লিঙ্গ : মহিলা			নাম : অর্চনা বিশ্বাস পিতার নাম: নৃসিংহ বিশ্বাস বাড়ির নং : n0085 বয়স : 28 লিঙ্গ : মহিলা		
109	SRA1974641	ফটো উপলব্ধ	110	SRA1926351	ফটো উপলব্ধ	111	MMP2630127	ফটো উপলব্ধ
নাম : ভাস্কর বিশ্বাস পিতার নাম: নির্মল বিশ্বাস বাড়ির নং : n0081 বয়স : 29 লিঙ্গ : পুরুষ			নাম : রিমি বিশ্বাস পিতার নাম: সুব্রত বিশ্বাস বাড়ির নং : n0076 বয়স : 28 লিঙ্গ : মহিলা			নাম : ঝুম্ম বিশ্বাস স্বামীর নাম: নিলেন্দ বিশ্বাস বাড়ির নং : n0329 বয়স : 38 লিঙ্গ : মহিলা		
112	LPG2475861	ফটো উপলব্ধ	113	MMP1453273	ফটো উপলব্ধ	114	MMP2362242	ফটো উপলব্ধ
নাম : মহেশ্বর প্রামানিক পিতার নাম: চিত্তরঞ্জন প্রামানিক বাড়ির নং : n0304 বয়স : 40 লিঙ্গ : পুরুষ			নাম : মহীতোষ বিশ্বাস পিতার নাম: ব্রজগোপাল বিশ্বাস বাড়ির নং : n0002 বয়স : 75 লিঙ্গ : পুরুষ			নাম : রীনা বিশ্বাস পিতার নাম: মহীতোষ বিশ্বাস বাড়ির নং : n0002 বয়স : 45 লিঙ্গ : মহিলা		
115	MMP2362259	ফটো উপলব্ধ	116	SRA1725639	ফটো উপলব্ধ	117	WB/09/069/270101	ফটো উপলব্ধ
নাম : মিহির বিশ্বাস পিতার নাম: মহীতোষ বিশ্বাস বাড়ির নং : n0002 বয়স : 43 লিঙ্গ : পুরুষ			নাম : অলি বিশ্বাস স্বামীর নাম: মিহির বিশ্বাস বাড়ির নং : n0002 বয়স : 31 লিঙ্গ : মহিলা			নাম : সতীমা বিশ্বাস স্বামীর নাম: মোদনমোহন বিশ্বাস বাড়ির নং : n0047 বয়স : 66 লিঙ্গ : মহিলা		
118	WB/09/069/270328	ফটো উপলব্ধ	119	WB/09/069/270606	ফটো উপলব্ধ	120	WB/09/069/270172	ফটো উপলব্ধ
নাম : নৃপেন বিশ্বাস পিতার নাম: নিমাই বিশ্বাস বাড়ির নং : n0048 বয়স : 52 লিঙ্গ : পুরুষ			নাম : কাজলী বিশ্বাস স্বামীর নাম: নৃপেন বিশ্বাস বাড়ির নং : n0048 বয়স : 49 লিঙ্গ : মহিলা			নাম : কম্পনা বিশ্বাস স্বামীর নাম: নিমাই বিশ্বাস বাড়ির নং : n0048 বয়স : 51 লিঙ্গ : মহিলা		

বিধানসভা নির্বাচনক্ষেত্রের নং, নাম : 77-করিমপুর
ভাগ নং, নাম : 1-নাটনা কুল পাড়া,

121 নাম : অক্ষয় বিশ্বাস পিতার নাম: নিমাই বিশ্বাস বাড়ির নং : n0048 বয়স : 45 লিঙ্গ : পুরুষ	MMP2108900 ফটো উপলব্ধ	122 নাম : মিতা বিশ্বাস স্বামীর নাম: অক্ষয় বিশ্বাস বাড়ির নং : n0048 বয়স : 44 লিঙ্গ : মহিলা	MMP2362226 ফটো উপলব্ধ	123 নাম : কাননবালা বিশ্বাস স্বামীর নাম: মোহিত বিশ্বাস বাড়ির নং : n0066 বয়স : 76 লিঙ্গ : মহিলা	WB/09/069/270471 ফটো উপলব্ধ
124 নাম : শেফালী বিশ্বাস পিতার নাম: মোহিত বিশ্বাস বাড়ির নং : n0066 বয়স : 61 লিঙ্গ : মহিলা	WB/09/069/270472 ফটো উপলব্ধ	125 নাম : মনোজ বিশ্বাস পিতার নাম: মোহিত বিশ্বাস বাড়ির নং : n0066 বয়স : 53 লিঙ্গ : পুরুষ	WB/09/069/270402 ফটো উপলব্ধ	126 নাম : শাহানারা বিশ্বাস স্বামীর নাম: আফেলদ্দিন বিশ্বাস বাড়ির নং : n0072 বয়স : 54 লিঙ্গ : মহিলা	WB/09/069/270222 ফটো উপলব্ধ
127 নাম : চন্দন বিশ্বাস পিতার নাম: জগদানন্দ বিশ্বাস বাড়ির নং : n0076 বয়স : 61 লিঙ্গ : পুরুষ	SRA2751014 ফটো উপলব্ধ	128 নাম : চয়ন বিশ্বাস পিতার নাম: চন্দন বিশ্বাস বাড়ির নং : n0076 বয়স : 29 লিঙ্গ : পুরুষ	SRA1831221 ফটো উপলব্ধ	129 নাম : সুরত বিশ্বাস পিতার নাম: জগদানন্দ বিশ্বাস বাড়ির নং : n0076 বয়স : 61 লিঙ্গ : পুরুষ	WB/09/069/270571 ফটো উপলব্ধ
130 নাম : সমাপ্তি বিশ্বাস স্বামীর নাম: সুরত বিশ্বাস বাড়ির নং : n0076 বয়স : 52 লিঙ্গ : মহিলা	WB/09/069/270161 ফটো উপলব্ধ	131 নাম : কল্যাণী বিশ্বাস স্বামীর নাম: ভূজঙ্গভূষণ বিশ্বাস বাড়ির নং : n0077 বয়স : 76 লিঙ্গ : মহিলা	WB/09/069/270216 ফটো উপলব্ধ	132 নাম : ভুবনমোহন বিশ্বাস পিতার নাম: ভূজঙ্গভূষণ বিশ্বাস বাড়ির নং : n0077 বয়স : 49 লিঙ্গ : পুরুষ	WB/09/069/270062 ফটো উপলব্ধ
133 নাম : সুপতি বিশ্বাস স্বামীর নাম: ভুবনমোহন বিশ্বাস বাড়ির নং : n0077 বয়স : 44 লিঙ্গ : মহিলা	SRA1604925 ফটো উপলব্ধ	134 নাম : আরতী বিশ্বাস স্বামীর নাম: নিমল বিশ্বাস বাড়ির নং : n0081 বয়স : 54 লিঙ্গ : মহিলা	WB/09/069/270481 ফটো উপলব্ধ	135 নাম : নীলমনি বিশ্বাস পিতার নাম: নিমাই বিশ্বাস বাড়ির নং : n0094 বয়স : 65 লিঙ্গ : পুরুষ	WB/09/069/270375 ফটো উপলব্ধ
136 নাম : নিখিল বিশ্বাস পিতার নাম: নিলমনি বিশ্বাস বাড়ির নং : n0094 বয়স : 40 লিঙ্গ : পুরুষ	MMP2500858 ফটো উপলব্ধ	137 নাম : পারুল বিশ্বাস স্বামীর নাম: নিখিল বিশ্বাস বাড়ির নং : n0094 বয়স : 36 লিঙ্গ : মহিলা	SRA1181775 ফটো উপলব্ধ	138 নাম : গীতারানী বিশ্বাস স্বামীর নাম: শিবানন্দ বিশ্বাস বাড়ির নং : n0097 বয়স : 71 লিঙ্গ : মহিলা	WB/09/069/270078 ফটো উপলব্ধ
139 নাম : শান্তনু বিশ্বাস পিতার নাম: শিবানন্দ বিশ্বাস বাড়ির নং : n0097 বয়স : 53 লিঙ্গ : পুরুষ	WB/09/069/270598 ফটো উপলব্ধ	140 নাম : মুক্তি মন্ডল বিশ্বাস স্বামীর নাম: মনোজ বিশ্বাস বাড়ির নং : n0101 বয়স : 46 লিঙ্গ : মহিলা	MMP1471184 ফটো উপলব্ধ	141 নাম : ভারতী বিশ্বাস স্বামীর নাম: গিরিন্দ্র বিশ্বাস বাড়ির নং : n0304 বয়স : 78 লিঙ্গ : মহিলা	WB/09/069/273274 ফটো উপলব্ধ
142 নাম : ভূপেশ চন্দ্র বিশ্বাস পিতার নাম: ভূজঙ্গ ভূষণ বিশ্বাস বাড়ির নং : n0077 বয়স : 40 লিঙ্গ : পুরুষ	MMP2362267 ফটো উপলব্ধ	143 নাম : মৌমিতা ঘোষ স্বামীর নাম: চয়ন বিশ্বাস বাড়ির নং : এন0076 বয়স : 22 লিঙ্গ : মহিলা	NJH2728749 ফটো উপলব্ধ	144 নাম : নিরুপম বিশ্বাস পিতার নাম: নীলমনি বিশ্বাস বাড়ির নং : n0094 বয়স : 34 লিঙ্গ : পুরুষ	SRA1604941 ফটো উপলব্ধ
145 নাম : বিষ্ণু বিশ্বাস পিতার নাম: বিভাষ বিশ্বাস বাড়ির নং : এন0065 বয়স : 24 লিঙ্গ : পুরুষ	SRA2503324 ফটো উপলব্ধ	146 নাম : রিংকি বিশ্বাস সরকার স্বামীর নাম: বাপ্পা সরকার বাড়ির নং : এন0048 বয়স : 30 লিঙ্গ : মহিলা	SRA2503282 ফটো উপলব্ধ	147 নাম : পিঙ্কি বিশ্বাস স্বামীর নাম: দেবজিৎ বিশ্বাস বাড়ির নং : এন0133 বয়স : 28 লিঙ্গ : মহিলা	SRA2143014 ফটো উপলব্ধ
148 নাম : অজয় বিশ্বাস পিতার নাম: অক্ষয় বিশ্বাস বাড়ির নং : এন0048 বয়স : 29 লিঙ্গ : পুরুষ	SRA2142933 ফটো উপলব্ধ	149 নাম : রাজেশ বিশ্বাস পিতার নাম: নুসেন বিশ্বাস বাড়ির নং : এন0048 বয়স : 29 লিঙ্গ : পুরুষ	SRA2142941 ফটো উপলব্ধ	150 নাম : কল্পনা বিশ্বাস পিতার নাম: নুসিংহ বিশ্বাস বাড়ির নং : এন0085 বয়স : 26 লিঙ্গ : মহিলা	SRA2142925 ফটো উপলব্ধ

বিধানসভা নির্বাচনক্ষেত্রের নং, নাম : 77-করিমপুর
ভাগ নং, নাম : 1-নাটনা কুল পাড়া,

151 নাম : রেখা বিশ্বাস স্বামীর নাম: মহীতোষ বিশ্বাস বাড়ির নং : এন0002 বয়স : 66 লিঙ্গ : মহিলা	WB/09/069/324010	ফটো উপলব্ধ	152 নাম : প্রত্যাষা বিশ্বাস পিতার নাম: প্রসেনজিৎ বিশ্বাস বাড়ির নং : এন0139 বয়স : 23 লিঙ্গ : মহিলা	SRA2503365	ফটো উপলব্ধ	153 নাম : সঞ্চিতা বিশ্বাস মল্লিক স্বামীর নাম: পরিতোষ বিশ্বাস বাড়ির নং : n0231 বয়স : 27 লিঙ্গ : মহিলা	SRA1992734	ফটো উপলব্ধ
154 নাম : শাখী বিশ্বাস(মণ্ডল) স্বামীর নাম: মোহন মণ্ডল বাড়ির নং : n0125 বয়স : 49 লিঙ্গ : মহিলা	WB/11/071/126505	ফটো উপলব্ধ	155 নাম : নীলিমা ভৌমিক স্বামীর নাম: অসিত ভৌমিক বাড়ির নং : n0060 বয়স : 63 লিঙ্গ : মহিলা	WB/09/069/270355	ফটো উপলব্ধ	156 নাম : পম্পা ভৌমিক স্বামীর নাম: বিদ্যুৎ ভৌমিক বাড়ির নং : n0063 বয়স : 43 লিঙ্গ : মহিলা	MMP2645067	ফটো উপলব্ধ
157 নাম : বিদ্যুৎ ভৌমিক পিতার নাম: বীরেন্দ্র ভৌমিক বাড়ির নং : n0063 বয়স : 53 লিঙ্গ : পুরুষ	WB/09/069/270186	ফটো উপলব্ধ	158 নাম : কম্পনা ভৌমিক স্বামীর নাম: বীরেন্দ্র ভৌমিক বাড়ির নং : n0063 বয়স : 73 লিঙ্গ : মহিলা	MMP2362275	ফটো উপলব্ধ	159 নাম : অয়ন ভৌমিক পিতার নাম: অসিত কুমার ভৌমিক বাড়ির নং : n0060 বয়স : 37 লিঙ্গ : পুরুষ	MMP2721553	ফটো উপলব্ধ
160 নাম : অসিত ভৌমিক পিতার নাম: ব্রজেন্দ্র ভৌমিক বাড়ির নং : n0060 বয়স : 67 লিঙ্গ : পুরুষ	SRA2240422	ফটো উপলব্ধ	161 নাম : শ্রেয়া দেব স্বামীর নাম: অয়ন ভৌমিক বাড়ির নং : এন0060 বয়স : 35 লিঙ্গ : মহিলা	SRA2503191	ফটো উপলব্ধ	162 নাম : পুর্নিমা মন্ডল স্বামীর নাম: তপন মন্ডল বাড়ির নং : n0020 বয়স : 61 লিঙ্গ : মহিলা	SRA2240802	ফটো উপলব্ধ
163 নাম : অমৃত মণ্ডল পিতার নাম: প্রশান্ত মণ্ডল বাড়ির নং : n0019 বয়স : 26 লিঙ্গ : পুরুষ	SRA2104792	ফটো উপলব্ধ	164 নাম : সম্পদ মন্ডল পিতার নাম: সুশীল মন্ডল বাড়ির নং : এন0018 বয়স : 23 লিঙ্গ : পুরুষ	SRA2502912	ফটো উপলব্ধ	165 নাম : কৃষ্ণপদ মন্ডল পিতার নাম: রামশ্যাম মন্ডল বাড়ির নং : এন0015 বয়স : 43 লিঙ্গ : পুরুষ	SRA2503779	ফটো উপলব্ধ
166 নাম : সৌভিক মন্ডল পিতার নাম: সুকুমার মন্ডল বাড়ির নং : 87 বয়স : 22 লিঙ্গ : পুরুষ	SRA2533453	ফটো উপলব্ধ	167 নাম : পাপ্পু মন্ডল পিতার নাম: প্রদ্যুত মন্ডল বাড়ির নং : এন0023 বয়স : 23 লিঙ্গ : পুরুষ	SRA2549996	ফটো উপলব্ধ	168 নাম : সাবিত্রীবালা মণ্ডল স্বামীর নাম: যুগল মন্ডল বাড়ির নং : n0080 বয়স : 66 লিঙ্গ : মহিলা	SRA2684447	ফটো উপলব্ধ
169 নাম : বিক্রম মন্ডল পিতার নাম: লেট বুদ্ধদেব মন্ডল বাড়ির নং : এন0080 বয়স : 25 লিঙ্গ : পুরুষ	SRA2502722	ফটো উপলব্ধ	170 নাম : অনুরূপা প্রামাণিক স্বামীর নাম: মদন প্রামাণিক বাড়ির নং : এন0015 বয়স : 56 লিঙ্গ : মহিলা	XYZ1318039	ফটো উপলব্ধ	171 নাম : মালতী মন্ডল স্বামীর নাম: পঞ্চানন মণ্ডল বাড়ির নং : n0019 বয়স : 75 লিঙ্গ : মহিলা	SRA2240406	ফটো উপলব্ধ
172 নাম : তপন মণ্ডল পিতার নাম: তারা পদ মণ্ডল বাড়ির নং : n0020 বয়স : 64 লিঙ্গ : পুরুষ	SRA2240786	ফটো উপলব্ধ	173 নাম : প্রশান্ত মণ্ডল পিতার নাম: পঞ্চানন মণ্ডল বাড়ির নং : n0019 বয়স : 53 লিঙ্গ : পুরুষ	SRA2239754	ফটো উপলব্ধ	174 নাম : নিমাই মন্ডল পিতার নাম: নৃপেন মণ্ডল বাড়ির নং : n0007 বয়স : 44 লিঙ্গ : পুরুষ	MMP2109189	ফটো উপলব্ধ
175 নাম : অমর মণ্ডল পিতার নাম: বলরাম মণ্ডল বাড়ির নং : n0006 বয়স : 66 লিঙ্গ : পুরুষ	SRA2239861	ফটো উপলব্ধ	176 নাম : চিরন্তন মন্ডল পিতার নাম: নারায়ণ চন্দ্র মন্ডল বাড়ির নং : n0024 বয়স : 24 লিঙ্গ : পুরুষ	SRA2433720	ফটো উপলব্ধ	177 নাম : ইতি মণ্ডল স্বামীর নাম: প্রশান্ত মণ্ডল বাড়ির নং : n0019 বয়স : 50 লিঙ্গ : মহিলা	SRA2242667	ফটো উপলব্ধ
178 নাম : রিঙ্কু মণ্ডল স্বামীর নাম: প্রলয় কুমার মন্ডল বাড়ির নং : n0018 বয়স : 28 লিঙ্গ : মহিলা	SRA1926377	ফটো উপলব্ধ	179 নাম : চুমকি মণ্ডল স্বামীর নাম: প্রতাপ মণ্ডল বাড়ির নং : n0290 বয়স : 28 লিঙ্গ : মহিলা	SRA2104768	ফটো উপলব্ধ	180 নাম : সীমা মণ্ডল স্বামীর নাম: বিকাশ মণ্ডল বাড়ির নং : এন0317 বয়স : 43 লিঙ্গ : মহিলা	MMP2109213	ফটো উপলব্ধ

বিধানসভা নির্বাচনক্ষেত্রের নং, নাম : 77-করিমপুর
ভাগ নং, নাম : 1-নাটনা কুল পাড়া,

181 নাম : বিকাশ মণ্ডল পিতার নাম : বীরেন্দ্রনাথ মণ্ডল বাড়ির নং : এন0317 বয়স : 49 লিঙ্গ : পুরুষ	SRA2241602 ফটো উপলব্ধ	182 নাম : রেহা মণ্ডল পিতার নাম : বিকাশ মণ্ডল বাড়ির নং : এন0317 বয়স : 20 লিঙ্গ : মহিলা	SRA2705234 ফটো উপলব্ধ	183 নাম : চৈতালী মণ্ডল স্বামীর নাম : নারায়ন চন্দ্র মণ্ডল বাড়ির নং : n0024 বয়স : 53 লিঙ্গ : মহিলা	WB/09/069/276386 ফটো উপলব্ধ
184 নাম : নারায়নচন্দ্র মণ্ডল পিতার নাম : গজেন্দ্রনাথ মণ্ডল বাড়ির নং : n0024 বয়স : 60 লিঙ্গ : পুরুষ	WB/09/069/270084 ফটো উপলব্ধ	185 নাম : প্রদ্যো মণ্ডল পিতার নাম : প্রবোধ মণ্ডল বাড়ির নং : n0023 বয়স : 50 লিঙ্গ : পুরুষ	SRA2710432 ফটো উপলব্ধ	186 নাম : বর্নালি বিশ্বাস(সরকার) স্বামীর নাম : মৃনায় সরকার বাড়ির নং : n0018 বয়স : 30 লিঙ্গ : মহিলা	SRA1725647 ফটো উপলব্ধ
187 নাম : তন্ময় রায় পিতার নাম : নীলমনি রায় বাড়ির নং : n0018 বয়স : 41 লিঙ্গ : পুরুষ	MMP2362374 ফটো উপলব্ধ	188 নাম : চুমকী মণ্ডল পিতার নাম : সুখেন মণ্ডল বাড়ির নং : n0027 বয়স : 29 লিঙ্গ : মহিলা	SRA1831239 ফটো উপলব্ধ	189 নাম : সুনিতা মণ্ডল স্বামীর নাম : সুখেন মণ্ডল বাড়ির নং : n0027 বয়স : 53 লিঙ্গ : মহিলা	WB/09/069/270279 ফটো উপলব্ধ
190 নাম : সুখেন মণ্ডল পিতার নাম : সুধীর মণ্ডল বাড়ির নং : n0027 বয়স : 61 লিঙ্গ : পুরুষ	WB/09/069/270489 ফটো উপলব্ধ	191 নাম : টুম্পা মণ্ডল স্বামীর নাম : সুরজিৎ মণ্ডল বাড়ির নং : n0026 বয়স : 38 লিঙ্গ : মহিলা	MMP2632065 ফটো উপলব্ধ	192 নাম : সারজিৎ মণ্ডল পিতার নাম : সুরেন মণ্ডল বাড়ির নং : n0026 বয়স : 43 লিঙ্গ : পুরুষ	MMP2109288 ফটো উপলব্ধ
193 নাম : বাস্টি মণ্ডল স্বামীর নাম : রামকৃষ্ণ মণ্ডল বাড়ির নং : n0026 বয়স : 31 লিঙ্গ : মহিলা	SRA1604933 ফটো উপলব্ধ	194 নাম : রামকৃষ্ণ মণ্ডল মায়ের নাম : অসীমা মণ্ডল বাড়ির নং : n0026 বয়স : 38 লিঙ্গ : পুরুষ	MMP2632057 ফটো উপলব্ধ	195 নাম : অসীমা মণ্ডল স্বামীর নাম : সুরেন মণ্ডল বাড়ির নং : n0026 বয়স : 61 লিঙ্গ : মহিলা	WB/09/069/270376 ফটো উপলব্ধ
196 নাম : সঙ্গীতা মণ্ডল স্বামীর নাম : অর্পূ মণ্ডল বাড়ির নং : n0080 বয়স : 31 লিঙ্গ : মহিলা	SRA1725670 ফটো উপলব্ধ	197 নাম : অর্পূ মণ্ডল মায়ের নাম : সাবিত্রী বাল্লা মণ্ডল বাড়ির নং : n0080 বয়স : 38 লিঙ্গ : পুরুষ	MMP2632032 ফটো উপলব্ধ	198 নাম : রিক্কু মণ্ডল স্বামীর নাম : সুনিল মণ্ডল বাড়ির নং : n0018 বয়স : 41 লিঙ্গ : মহিলা	MMP2500882 ফটো উপলব্ধ
199 নাম : সুনীল মণ্ডল পিতার নাম : সুবোল মণ্ডল বাড়ির নং : n0018 বয়স : 50 লিঙ্গ : পুরুষ	WB/09/069/270502 ফটো উপলব্ধ	200 নাম : রুপালী মণ্ডল স্বামীর নাম : সুশীল মণ্ডল বাড়ির নং : n0018 বয়স : 44 লিঙ্গ : মহিলা	MMP2362366 ফটো উপলব্ধ	201 নাম : সুশীল মণ্ডল পিতার নাম : সুবোল মণ্ডল বাড়ির নং : n0018 বয়স : 53 লিঙ্গ : পুরুষ	WB/09/069/270309 ফটো উপলব্ধ
202 নাম : পদ্মারানী মণ্ডল স্বামীর নাম : সুবোল মণ্ডল বাড়ির নং : n0018 বয়স : 71 লিঙ্গ : মহিলা	WB/09/069/270144 ফটো উপলব্ধ	203 নাম : নবকুমার মণ্ডল পিতার নাম : ননীগোপাল মণ্ডল বাড়ির নং : n0017 বয়স : 44 লিঙ্গ : পুরুষ	MMP2109114 ফটো উপলব্ধ	204 নাম : সুচিত্রা মণ্ডল স্বামীর নাম : সুকুমার মণ্ডল বাড়ির নং : n0017 বয়স : 42 লিঙ্গ : মহিলা	MMP2362317 ফটো উপলব্ধ
205 নাম : সুকুমার মণ্ডল পিতার নাম : ননীগোপাল মণ্ডল বাড়ির নং : n0017 বয়স : 49 লিঙ্গ : পুরুষ	WB/09/069/270294 ফটো উপলব্ধ	206 নাম : আদরীরানী মণ্ডল স্বামীর নাম : ননীগোপাল মণ্ডল বাড়ির নং : n0017 বয়স : 66 লিঙ্গ : মহিলা	WB/09/069/270104 ফটো উপলব্ধ	207 নাম : ননীগোপাল মণ্ডল পিতার নাম : গৌর মণ্ডল বাড়ির নং : n0017 বয়স : 73 লিঙ্গ : পুরুষ	WB/09/069/270120 ফটো উপলব্ধ
208 নাম : অমিত মণ্ডল পিতার নাম : গোপাল মণ্ডল বাড়ির নং : n0015 বয়স : 51 লিঙ্গ : পুরুষ	SRA2535144 ফটো উপলব্ধ	209 নাম : সুপ্রিয়া মণ্ডল স্বামীর নাম : নিমাই মণ্ডল বাড়ির নং : n0007 বয়স : 39 লিঙ্গ : মহিলা	SRA1400803 ফটো উপলব্ধ	210 নাম : বিমলা মণ্ডল স্বামীর নাম : নুপেন মণ্ডল বাড়ির নং : n0007 বয়স : 65 লিঙ্গ : মহিলা	SRA2716645 ফটো উপলব্ধ

বিধানসভা নির্বাচনক্ষেত্রের নং, নাম : 77-করিমপুর
ভাগ নং, নাম : 1-নাটনা কুল পাড়া,

211 নাম : দিপালী মণ্ডল স্বামীর নাম: অমর মণ্ডল বাড়ির নং : n0006 বয়স : 59 লিঙ্গ : মহিলা	WB/09/069/270390 ফটো উপলব্ধ	212 নাম : মৌসুমী মণ্ডল স্বামীর নাম: নবকুমার মণ্ডল বাড়ির নং : n0017 বয়স : 32 লিঙ্গ : মহিলা	SRA1926310 ফটো উপলব্ধ	213 নাম : অনূজ মণ্ডল পিতার নাম: অমর মণ্ডল বাড়ির নং : n0006 বয়স : 31 লিঙ্গ : পুরুষ	SRA1604867 ফটো উপলব্ধ
214 নাম : মন্দিরা মণ্ডল স্বামীর নাম: প্রদ্যুৎ মণ্ডল বাড়ির নং : n0023 বয়স : 41 লিঙ্গ : মহিলা	MMP2362341 ফটো উপলব্ধ	215 নাম : স্বপ্না মন্ডল পিতার নাম: তারাপদ মন্ডল বাড়ির নং : n0010 বয়স : 66 লিঙ্গ : পুরুষ	SRA2242576 ফটো উপলব্ধ	216 নাম : বিশুজিৎ মন্ডল পিতার নাম: নিতাই মন্ডল বাড়ির নং : এন0053 বয়স : 37 লিঙ্গ : পুরুষ	SRA2143139 ফটো উপলব্ধ
217 নাম : নিতাই মন্ডল পিতার নাম: ক্ষাপাচাঁদ মন্ডল বাড়ির নং : এন0053 বয়স : 61 লিঙ্গ : পুরুষ	SRA2143212 ফটো উপলব্ধ	218 নাম : পবিত্রা মন্ডল স্বামীর নাম: নিতাই মন্ডল বাড়ির নং : এন0053 বয়স : 54 লিঙ্গ : মহিলা	SRA2143121 ফটো উপলব্ধ	219 নাম : লক্ষ্মীবালা মন্ডল স্বামীর নাম: বীরেন মণ্ডল বাড়ির নং : n0008 বয়স : 55 লিঙ্গ : মহিলা	SRA2242659 ফটো উপলব্ধ
220 নাম : শ্যামলী মন্ডল স্বামীর নাম: সুফল মন্ডল বাড়ির নং : n0256 বয়স : 26 লিঙ্গ : মহিলা	SRA2433829 ফটো উপলব্ধ	221 নাম : পায়েল মন্ডল স্বামীর নাম: অম্পু মন্ডল বাড়ির নং : এন0010 বয়স : 26 লিঙ্গ : মহিলা	SRA2213775 ফটো উপলব্ধ	222 নাম : ঝর্ণারানী মন্ডল স্বামীর নাম: সুবল চন্দ্র মন্ডল বাড়ির নং : n0079 বয়স : 66 লিঙ্গ : মহিলা	SRA2684454 ফটো উপলব্ধ
223 নাম : সুবল চন্দ্র মন্ডল পিতার নাম: বলরাম মণ্ডল বাড়ির নং : n0079 বয়স : 76 লিঙ্গ : পুরুষ	SRA2684462 ফটো উপলব্ধ	224 নাম : সরস্বতী মন্ডল স্বামীর নাম: রথীন মণ্ডল বাড়ির নং : n0011 বয়স : 40 লিঙ্গ : মহিলা	MMP2339075 ফটো উপলব্ধ	225 নাম : অনিমা মন্ডল স্বামীর নাম: রমেন মণ্ডল বাড়ির নং : n0011 বয়স : 56 লিঙ্গ : মহিলা	SRA2239531 ফটো উপলব্ধ
226 নাম : বিদিশা মন্ডল পিতার নাম: বিকাশ মন্ডল বাড়ির নং : n0126 বয়স : 24 লিঙ্গ : মহিলা	SRA2433506 ফটো উপলব্ধ	227 নাম : সোভা মন্ডল স্বামীর নাম: অশান্ত মন্ডল বাড়ির নং : এন0288 বয়স : 28 লিঙ্গ : মহিলা	SRA2503753 ফটো উপলব্ধ	228 নাম : মাম্পি মন্ডল স্বামীর নাম: সাধন কুমার মন্ডল বাড়ির নং : এন0008 বয়স : 24 লিঙ্গ : মহিলা	SRA2502854 ফটো উপলব্ধ
229 নাম : রিয়া মন্ডল পিতার নাম: সুকুমার মন্ডল বাড়ির নং : এন0206 বয়স : 23 লিঙ্গ : মহিলা	SRA2502763 ফটো উপলব্ধ	230 নাম : নিলয় মন্ডল পিতার নাম: নিখিল কুমার মন্ডল বাড়ির নং : n0016 বয়স : 43 লিঙ্গ : পুরুষ	MMP2362325 ফটো উপলব্ধ	231 নাম : মৌসুমী মন্ডল স্বামীর নাম: নিলয় মন্ডল বাড়ির নং : n0326 বয়স : 36 লিঙ্গ : মহিলা	SRA0063669 ফটো উপলব্ধ
232 নাম : অঞ্জনা মন্ডল স্বামীর নাম: ভোলা মন্ডল বাড়ির নং : এন0016 বয়স : 22 লিঙ্গ : মহিলা	SRA2549897 ফটো উপলব্ধ	233 নাম : সুমিত্রা মন্ডল স্বামীর নাম: নারায়ণ মণ্ডল বাড়ির নং : n0005 বয়স : 61 লিঙ্গ : মহিলা	SRA2690212 ফটো উপলব্ধ	234 নাম : সাধন মন্ডল স্বামীর নাম: লক্ষ্মীবালা মণ্ডল বাড়ির নং : n0008 বয়স : 34 লিঙ্গ : পুরুষ	SRA1294677 ফটো উপলব্ধ
235 নাম : সুদীপ্তা মন্ডল স্বামীর নাম: অনিমেষ মন্ডল বাড়ির নং : n0344 বয়স : 29 লিঙ্গ : মহিলা	SRA1850031 ফটো উপলব্ধ	236 নাম : নারায়ণ চন্দ্র মন্ডল পিতার নাম: নিরঞ্জন মণ্ডল বাড়ির নং : n0005 বয়স : 66 লিঙ্গ : পুরুষ	SRA2540524 ফটো উপলব্ধ	237 নাম : রিয়া মণ্ডল পিতার নাম: বিশ্বনাথ মণ্ডল বাড়ির নং : n0005 বয়স : 34 লিঙ্গ : মহিলা	SRA1294644 ফটো উপলব্ধ
238 নাম : নন্দিতা মন্ডল স্বামীর নাম: বিশ্বনাথ মন্ডল বাড়ির নং : n0005 বয়স : 73 লিঙ্গ : মহিলা	SRA2766236 ফটো উপলব্ধ	239 নাম : রনিতা মণ্ডল পিতার নাম: রমেন মণ্ডল বাড়ির নং : n0011 বয়স : 30 লিঙ্গ : পুরুষ	SRA1725605 ফটো উপলব্ধ	240 নাম : সন্টু সরকার পিতার নাম: নেপাল সরকার বাড়ির নং : n0010 বয়স : 30 লিঙ্গ : পুরুষ	SRA1725662 ফটো উপলব্ধ

241 নাম : অম্পু মন্ডল পিতার নাম: স্বপন মন্ডল বাড়ির নং : n0010 বয়স : 35 লিঙ্গ : পুরুষ	SRA1181783 ফটো উপলব্ধ	242 নাম : মুক্তি মণ্ডল স্বামীর নাম: অমিত কুমার মণ্ডল বাড়ির নং : n0010 বয়স : 41 লিঙ্গ : মহিলা	MMP2362283 ফটো উপলব্ধ	243 নাম : অনিমেঘ মন্ডল পিতার নাম: স্বপন মন্ডল বাড়ির নং : n0010 বয়স : 38 লিঙ্গ : পুরুষ	MMP2632040 ফটো উপলব্ধ
244 নাম : চম্পা চক্রবর্তী স্বামীর নাম: পিকু চক্রবর্তী বাড়ির নং : n0016 বয়স : 35 লিঙ্গ : মহিলা	SRA1294685 ফটো উপলব্ধ	245 নাম : মলয় কুমার মণ্ডল পিতার নাম: নিখিল মণ্ডল বাড়ির নং : n0016 বয়স : 39 লিঙ্গ : পুরুষ	MMP2632073 ফটো উপলব্ধ	246 নাম : শেফালী মণ্ডল স্বামীর নাম: নিখিল মণ্ডল বাড়ির নং : n0016 বয়স : 61 লিঙ্গ : মহিলা	WB/09/069/270082 ফটো উপলব্ধ
247 নাম : প্রতীমা মণ্ডল স্বামীর নাম: সঞ্জীব মণ্ডল বাড়ির নং : n0079 বয়স : 35 লিঙ্গ : মহিলা	SRA1400811 ফটো উপলব্ধ	248 নাম : সঞ্জীব মণ্ডল পিতার নাম: সুবোল মণ্ডল বাড়ির নং : n0079 বয়স : 45 লিঙ্গ : পুরুষ	MMP1446277 ফটো উপলব্ধ	249 নাম : দীপেন মন্ডল পিতার নাম: শিবেন মন্ডল বাড়ির নং : n0067 বয়স : 45 লিঙ্গ : পুরুষ	SRA0550962 ফটো উপলব্ধ
250 নাম : দীপঙ্কর মণ্ডল পিতার নাম: আনন্দ মণ্ডল বাড়ির নং : n0067 বয়স : 38 লিঙ্গ : পুরুষ	MMP2721561 ফটো উপলব্ধ	251 নাম : পুষ্পরানী মণ্ডল স্বামীর নাম: আনন্দ মণ্ডল বাড়ির নং : n0067 বয়স : 53 লিঙ্গ : মহিলা	SRA2540573 ফটো উপলব্ধ	252 নাম : আনন্দ মণ্ডল পিতার নাম: শীতল মণ্ডল বাড়ির নং : n0067 বয়স : 66 লিঙ্গ : পুরুষ	WB/09/069/270421 ফটো উপলব্ধ
253 নাম : পার্বতী বালা মন্ডল স্বামীর নাম: শিবেন মণ্ডল বাড়ির নং : n0067 বয়স : 60 লিঙ্গ : মহিলা	SRA2716892 ফটো উপলব্ধ	254 নাম : শিবেন মণ্ডল পিতার নাম: শীতল মণ্ডল বাড়ির নং : n0067 বয়স : 70 লিঙ্গ : পুরুষ	SRA2716900 ফটো উপলব্ধ	255 নাম : মামনি মন্ডল স্বামীর নাম: রাম মন্ডল বাড়ির নং : n0053 বয়স : 34 লিঙ্গ : মহিলা	SRA1482389 ফটো উপলব্ধ
256 নাম : রাম মণ্ডল পিতার নাম: ক্ষাপাচাঁদ মণ্ডল বাড়ির নং : n0053 বয়স : 44 লিঙ্গ : পুরুষ	MMP2109080 ফটো উপলব্ধ	257 নাম : অনিমা মণ্ডল স্বামীর নাম: গৌর মণ্ডল বাড়ির নং : n0053 বয়স : 44 লিঙ্গ : মহিলা	MMP2500874 ফটো উপলব্ধ	258 নাম : গৌর মণ্ডল পিতার নাম: ক্ষাপাচাঁদ মণ্ডল বাড়ির নং : n0053 বয়স : 46 লিঙ্গ : পুরুষ	MMP2109072 ফটো উপলব্ধ
259 নাম : রথিন মন্ডল পিতার নাম: রবীন্দ্র মণ্ডল বাড়ির নং : n0011 বয়স : 56 লিঙ্গ : পুরুষ	SRA2239655 ফটো উপলব্ধ	260 নাম : সুমিত্রা মন্ডল স্বামীর নাম: স্বপন মন্ডল বাড়ির নং : n0010 বয়স : 62 লিঙ্গ : মহিলা	SRA2241180 ফটো উপলব্ধ	261 নাম : প্রলয় কুমার মন্ডল পিতার নাম: নিখিল কুমার মন্ডল বাড়ির নং : n0016 বয়স : 40 লিঙ্গ : পুরুষ	MMP2362333 ফটো উপলব্ধ
262 নাম : রমেন মন্ডল পিতার নাম: রবীন্দ্র মণ্ডল বাড়ির নং : n0011 বয়স : 61 লিঙ্গ : পুরুষ	SRA2239416 ফটো উপলব্ধ	263 নাম : নিখিল কুমার মন্ডল পিতার নাম: সুবোল মণ্ডল বাড়ির নং : n0016 বয়স : 67 লিঙ্গ : পুরুষ	SRA2240265 ফটো উপলব্ধ	264 নাম : নমিতা মন্ডল স্বামীর নাম: রবীন্দ্র মণ্ডল বাড়ির নং : n0011 বয়স : 86 লিঙ্গ : মহিলা	SRA2241263 ফটো উপলব্ধ
265 নাম : কুমা মন্ডল পিতার নাম: নারায়ন মন্ডল বাড়ির নং : n0005 বয়স : 34 লিঙ্গ : মহিলা	SRA1294651 ফটো উপলব্ধ	266 নাম : সুরধাণীবালা মন্ডল স্বামীর নাম: শীতল মণ্ডল বাড়ির নং : n0067 বয়স : 81 লিঙ্গ : মহিলা	SRA2240570 ফটো উপলব্ধ	267 নাম : অর্চনা মন্ডল ভৌমিক স্বামীর নাম: অনন্তময় ভৌমিক বাড়ির নং : এন0202 বয়স : 25 লিঙ্গ : মহিলা	SRA2503167 ফটো উপলব্ধ
268 নাম : লাবনী মল্লিক স্বামীর নাম: বীরেন মল্লিক বাড়ির নং : এন148 বয়স : 29 লিঙ্গ : মহিলা	SRA2503225 ফটো উপলব্ধ	269 নাম : পায়েল মালাকার স্বামীর নাম: মিন্টু মালাকার বাড়ির নং : n0171 বয়স : 31 লিঙ্গ : মহিলা	SRA2433597 ফটো উপলব্ধ	270 নাম : সুমন মালাকার পিতার নাম: সুশীল মালাকার বাড়ির নং : n0173 বয়স : 26 লিঙ্গ : পুরুষ	SRA2104859 ফটো উপলব্ধ

বিধানসভা নির্বাচনক্ষেত্রের নং, নাম : 77-করিমপুর
ভাগ নং, নাম : 1-নাটনা কুল পাড়া,

271	SRA2143196	নাম : অর্নব মালাকার পিতার নাম: নারায়ন মালাকার বাড়ির নং : এন0177 বয়স : 26 লিঙ্গ : পুরুষ	ফটো উপলব্ধ	272	SRA2143022	নাম : বিক্রম মালাকার পিতার নাম: বঙ্কিম মালাকার বাড়ির নং : এন0174 বয়স : 26 লিঙ্গ : পুরুষ	ফটো উপলব্ধ	273	SRA2142974	নাম : রাকিবুল মিঞা পিতার নাম: মুজাম মিঞা বাড়ির নং : এন0098 বয়স : 27 লিঙ্গ : পুরুষ	ফটো উপলব্ধ
274	SRA2143154	নাম : হাসিবুল মিঞা পিতার নাম: আস্রাব মিঞা বাড়ির নং : এন0074 বয়স : 26 লিঙ্গ : পুরুষ	ফটো উপলব্ধ	275	SRA2213817	নাম : সাবিনা খাতুন স্বামীর নাম: রাসাদুল মিয়া বাড়ির নং : এন0074 বয়স : 25 লিঙ্গ : মহিলা	ফটো উপলব্ধ	276	MMP2501013	নাম : রেজিয়া বিবি মিঞা স্বামীর নাম: আস্রাব মিঞা বাড়ির নং : n0074 বয়স : 44 লিঙ্গ : মহিলা	ফটো উপলব্ধ
277	SRA1294834	নাম : সফিকুল মিঞা পিতার নাম: নাজিমদ্দিন মিয়া বাড়ির নং : n0074 বয়স : 35 লিঙ্গ : পুরুষ	ফটো উপলব্ধ	278	SRA2433928	নাম : সাদ্দাম মিয়া মায়ের নাম: মোসারানা বেওয়া মিয়া বাড়ির নং : n0074 বয়স : 24 লিঙ্গ : পুরুষ	ফটো উপলব্ধ	279	SRA1401884	নাম : রাবিয়া খাতুন স্বামীর নাম: সফিকুল মিঞা বাড়ির নং : n0074 বয়স : 37 লিঙ্গ : মহিলা	ফটো উপলব্ধ
280	SRA1926260	নাম : মাফিকুল মিঞা পিতার নাম: নাজিমদ্দিন মিঞা বাড়ির নং : n0074 বয়স : 30 লিঙ্গ : পুরুষ	ফটো উপলব্ধ	281	SRA1974658	নাম : সারভানু বিবি স্বামীর নাম: মাফিকুল মিঞা বাড়ির নং : n0074 বয়স : 32 লিঙ্গ : মহিলা	ফটো উপলব্ধ	282	MMP2721579	নাম : মোসারানা বেওয়া মিঞা স্বামীর নাম: আনসার মিঞা বাড়ির নং : n0074 বয়স : 40 লিঙ্গ : মহিলা	ফটো উপলব্ধ
283	WB/09/069/270583	নাম : আস্রাব মিঞা পিতার নাম: নাজিমদ্দিন মিঞা বাড়ির নং : n0074 বয়স : 55 লিঙ্গ : পুরুষ	ফটো উপলব্ধ	284	WB/09/069/270318	নাম : হামেদা মিঞা স্বামীর নাম: মুজাম মিঞা বাড়ির নং : n0074 বয়স : 50 লিঙ্গ : মহিলা	ফটো উপলব্ধ	285	WB/09/069/270274	নাম : মুজাম মিঞা পিতার নাম: নাজিমদ্দিন মিঞা বাড়ির নং : n0074 বয়স : 59 লিঙ্গ : পুরুষ	ফটো উপলব্ধ
286	MMP2362739	নাম : সুস্মিতা রায় (সাহা) স্বামীর নাম: প্রতাপ রায় বাড়ির নং : n0045 বয়স : 47 লিঙ্গ : মহিলা	ফটো উপলব্ধ	287	WB/09/069/270352	নাম : প্রতাপ রায় পিতার নাম: প্রমথনাথ রায় বাড়ির নং : n0045 বয়স : 55 লিঙ্গ : পুরুষ	ফটো উপলব্ধ	288	WB/09/069/270170	নাম : উজ্জ্বলা রায় স্বামীর নাম: প্রমথ রায় বাড়ির নং : n0045 বয়স : 70 লিঙ্গ : মহিলা	ফটো উপলব্ধ
289	SRA1831288	নাম : প্রার্থনা রায় স্বামীর নাম: কল্যান রায় বাড়ির নং : n0022 বয়স : 34 লিঙ্গ : মহিলা	ফটো উপলব্ধ	290	SRA1979335	নাম : বেবি রায় পিতার নাম: দীপক রায় বাড়ির নং : 44 বয়স : 28 লিঙ্গ : মহিলা	ফটো উপলব্ধ	291	SRA1992692	নাম : রাকেশ মণ্ডল পিতার নাম: সুনীল মণ্ডল বাড়ির নং : n0043 বয়স : 27 লিঙ্গ : পুরুষ	ফটো উপলব্ধ
292	SRA1926336	নাম : অবীন রায় পিতার নাম: অমর রায় বাড়ির নং : n0064 বয়স : 30 লিঙ্গ : পুরুষ	ফটো উপলব্ধ	293	SRA1049923	নাম : সুলেখা রায় স্বামীর নাম: নিলাদ্রী শেখর রায় বাড়ির নং : n0108 বয়স : 36 লিঙ্গ : মহিলা	ফটো উপলব্ধ	294	MMP2501450	নাম : সোমা রায় স্বামীর নাম: দুর্গাশংকর রায় বাড়ির নং : n0070 বয়স : 45 লিঙ্গ : মহিলা	ফটো উপলব্ধ
295	SRA2540557	নাম : দুর্গাশঙ্কর রায় পিতার নাম: সনৎ রায় বাড়ির নং : n0070 বয়স : 56 লিঙ্গ : পুরুষ	ফটো উপলব্ধ	296	WB/09/069/270374	নাম : অনিতা রায় স্বামীর নাম: সনৎ রায় বাড়ির নং : n0070 বয়স : 83 লিঙ্গ : মহিলা	ফটো উপলব্ধ	297	MMP2109312	নাম : নিলাদ্রী শেখর রায় পিতার নাম: অনিল কুমার রায় বাড়ির নং : n0069 বয়স : 43 লিঙ্গ : পুরুষ	ফটো উপলব্ধ
298	WB/09/069/270372	নাম : বর্না রায় স্বামীর নাম: অনিল রায় বাড়ির নং : n0069 বয়স : 71 লিঙ্গ : মহিলা	ফটো উপলব্ধ	299	WB/09/069/270488	নাম : বিথিকা রায় স্বামীর নাম: অমর রায় বাড়ির নং : n0064 বয়স : 64 লিঙ্গ : মহিলা	ফটো উপলব্ধ	300	WB/09/069/270270	নাম : অমর রায় পিতার নাম: ললিত রায় বাড়ির নং : n0064 বয়স : 68 লিঙ্গ : পুরুষ	ফটো উপলব্ধ

বিধানসভা নির্বাচনক্ষেত্রের নং, নাম : 77-করিমপুর
ভাগ নং, নাম : 1-নাটনা কুল পাড়া,

301	SRA2503134	ফটো উপলব্ধ	302	SRA2242055	ফটো উপলব্ধ	303	SRA1604883	ফটো উপলব্ধ
নাম : অরিন্দম রায় পিতার নাম: দীপক রায় বাড়ির নং : এন0044 বয়স : 23 লিঙ্গ : পুরুষ			নাম : যমুনা রায় স্বামীর নাম: নীলমনি রায় বাড়ির নং : n0052 বয়স : 58 লিঙ্গ : মহিলা			নাম : মুন্সায় রায় পিতার নাম: নীলমনি রায় বাড়ির নং : n0052 বয়স : 31 লিঙ্গ : পুরুষ		
304	SRA2240471	ফটো উপলব্ধ	305	SRA2240497	ফটো উপলব্ধ	306	MMP2109338	ফটো উপলব্ধ
নাম : শেফালী রায় স্বামীর নাম: কার্তিক রায় বাড়ির নং : n0043 বয়স : 56 লিঙ্গ : মহিলা			নাম : মহামায়া রায় স্বামীর নাম: রণজিত রায় বাড়ির নং : n0043 বয়স : 76 লিঙ্গ : মহিলা			নাম : অর্চনা রায় স্বামীর নাম: দীপক রায় বাড়ির নং : n0044 বয়স : 45 লিঙ্গ : মহিলা		
307	SRA2242220	ফটো উপলব্ধ	308	WB/09/069/270467	ফটো উপলব্ধ	309	SRA2502789	ফটো উপলব্ধ
নাম : দীপক রায় পিতার নাম: দীজেন্দ্র নাথ রায় বাড়ির নং : n0044 বয়স : 52 লিঙ্গ : পুরুষ			নাম : কার্তিক চন্দ্র রায় পিতার নাম: রনজিত রায় বাড়ির নং : n0043 বয়স : 59 লিঙ্গ : পুরুষ			নাম : লিজা রায় পিতার নাম: বিভাষ রায় বাড়ির নং : এন0044 বয়স : 23 লিঙ্গ : মহিলা		
310	SRA2681716	ফটো উপলব্ধ	311	SRA1400829	ফটো উপলব্ধ	312	MMP1446756	ফটো উপলব্ধ
নাম : অর্চনা রায় স্বামীর নাম: প্রবোধ রায় বাড়ির নং : n0068 বয়স : 71 লিঙ্গ : মহিলা			নাম : মাধবী রায় স্বামীর নাম: শিবশঙ্কর রায় বাড়ির নং : n0068 বয়স : 41 লিঙ্গ : মহিলা			নাম : শিবশঙ্কর রায় পিতার নাম: প্রবোধ কুমার রায় বাড়ির নং : n0068 বয়স : 45 লিঙ্গ : পুরুষ		
313	MMP2500908	ফটো উপলব্ধ	314	SRA2240125	ফটো উপলব্ধ	315	SRA2242246	ফটো উপলব্ধ
নাম : প্রসেনজিত রায় পিতার নাম: কার্তিক চন্দ্র রায় বাড়ির নং : n0043 বয়স : 39 লিঙ্গ : পুরুষ			নাম : কম্পনা রায় স্বামীর নাম: রামপ্রসাদ রায় বাড়ির নং : n0022 বয়স : 76 লিঙ্গ : মহিলা			নাম : জ্যোৎস্না রায় স্বামীর নাম: দ্বিজেন্দ্র নাথ রায় বাড়ির নং : n0044 বয়স : 91 লিঙ্গ : মহিলা		
316	SRA2684397	ফটো উপলব্ধ	317	SRA2240109	ফটো উপলব্ধ	318	MMP1447770	ফটো উপলব্ধ
নাম : বিভাস রায় পিতার নাম: দ্বিজেন্দ্র রায় বাড়ির নং : n0044 বয়স : 49 লিঙ্গ : পুরুষ			নাম : কল্যান রায় পিতার নাম: রামপ্রসাদ রায় বাড়ির নং : n0022 বয়স : 50 লিঙ্গ : পুরুষ			নাম : চন্দনা রায় স্বামীর নাম: প্রফুল্ল রায় বাড়ির নং : n0045 বয়স : 48 লিঙ্গ : মহিলা		
319	SRA0551788	ফটো উপলব্ধ	320	MMP2362416	ফটো উপলব্ধ	321	SRA2719367	ফটো উপলব্ধ
নাম : পুষ্পিতা রয় স্বামীর নাম: বিভাস রে বাড়ির নং : n0044 বয়স : 40 লিঙ্গ : মহিলা			নাম : প্রফুল্ল রায় পিতার নাম: প্রমথননাথ রায় বাড়ির নং : n0045 বয়স : 57 লিঙ্গ : পুরুষ			নাম : সৌম্য রায় পিতার নাম: প্রতাপ রায় বাড়ির নং : এন0045 বয়স : 20 লিঙ্গ : পুরুষ		
322	SRA2549863	ফটো উপলব্ধ	323	SRA2691095	ফটো উপলব্ধ	324	SRA2104818	ফটো উপলব্ধ
নাম : নীলিমা শীল পিতার নাম: পরিতোষ শীল বাড়ির নং : এন0100 বয়স : 34 লিঙ্গ : মহিলা			নাম : অমিত কুমার শীল পিতার নাম: অডেতা শীল বাড়ির নং : এন0030 বয়স : 22 লিঙ্গ : পুরুষ			নাম : পূজা শীল পিতার নাম: চিত্ত শীল বাড়ির নং : n0197 বয়স : 26 লিঙ্গ : মহিলা		
325	SRA1725654	ফটো উপলব্ধ	326	MMP2632107	ফটো উপলব্ধ	327	WB/09/069/276262	ফটো উপলব্ধ
নাম : পরিতোষ শীল পিতার নাম: ভবানী শীল বাড়ির নং : n0100 বয়স : 57 লিঙ্গ : পুরুষ			নাম : পরিমল শীল পিতার নাম: পরিতোষ শীল বাড়ির নং : n0100 বয়স : 39 লিঙ্গ : পুরুষ			নাম : বুলবুলি শীল স্বামীর নাম: পরিতোষ শীল বাড়ির নং : n0100 বয়স : 57 লিঙ্গ : মহিলা		
328	MMP2363448	ফটো উপলব্ধ	329	MMP1447135	ফটো উপলব্ধ	330	MMP2362424	ফটো উপলব্ধ
নাম : শিবানী শীল স্বামীর নাম: অধৈত্য শীল বাড়ির নং : n0030 বয়স : 42 লিঙ্গ : মহিলা			নাম : অধৈত্য শীল পিতার নাম: অধরচন্দ্র শীল বাড়ির নং : n0030 বয়স : 50 লিঙ্গ : পুরুষ			নাম : প্রতিমা সরকার স্বামীর নাম: স্বপন সরকার বাড়ির নং : n0030 বয়স : 50 লিঙ্গ : মহিলা		

বিধানসভা নির্বাচনক্ষেত্রের নং, নাম : 77-করিমপুর
ভাগ নং, নাম : 1-নাটনা কুল পাড়া,

331 নাম : গীতা শীল স্বামীর নাম: অধর শীল বাড়ির নং : n0030 বয়স : 67 লিঙ্গ : মহিলা	WB/09/069/270234	ফটো উপলব্ধ	332 নাম : অধর শীল পিতার নাম: অমল্যরতন শীল বাড়ির নং : n0030 বয়স : 74 লিঙ্গ : পুরুষ	WB/09/069/270407	ফটো উপলব্ধ	333 নাম : সোনালী শীল স্বামীর নাম: তপন শীল বাড়ির নং : n0028 বয়স : 46 লিঙ্গ : মহিলা	MMP1447762	ফটো উপলব্ধ
334 নাম : সুমতি শীল স্বামীর নাম: হারান শীল বাড়ির নং : n0028 বয়স : 66 লিঙ্গ : মহিলা	WB/09/069/270232	ফটো উপলব্ধ	335 নাম : মৃণ্ময় শীল পিতার নাম: তপন কুমার শীল বাড়ির নং : n0028 বয়স : 27 লিঙ্গ : পুরুষ	SRA1992726	ফটো উপলব্ধ	336 নাম : তন্ময় শীল পিতার নাম: তপন কুমার শীল বাড়ির নং : n0028 বয়স : 28 লিঙ্গ : পুরুষ	SRA1992718	ফটো উপলব্ধ
337 নাম : সুব্রত স্বর্নকার পিতার নাম: সন্তোষ স্বর্নকার বাড়ির নং : n0031 বয়স : 35 লিঙ্গ : পুরুষ	SRA1181841	ফটো উপলব্ধ	338 নাম : সঞ্জিত স্বর্নকার পিতার নাম: সন্তোষ স্বর্নকার বাড়ির নং : n0031 বয়স : 41 লিঙ্গ : পুরুষ	MMP2632149	ফটো উপলব্ধ	339 নাম : চম্পা স্বর্নকার স্বামীর নাম: সঞ্জয় স্বর্নকার বাড়ির নং : n0031 বয়স : 39 লিঙ্গ : মহিলা	SRA1181833	ফটো উপলব্ধ
340 নাম : সৌমেন বিশ্বাস পিতার নাম: ফটিক চন্দ্র বিশ্বাস বাড়ির নং : এন0031 বয়স : 54 লিঙ্গ : পুরুষ	SRA1604891	ফটো উপলব্ধ	341 নাম : প্রবীর স্বর্নকার পিতার নাম: সমর স্বর্নকার বাড়ির নং : n0062 বয়স : 39 লিঙ্গ : পুরুষ	MMP2501005	ফটো উপলব্ধ	342 নাম : সুপ্রিয়া স্বর্নকার স্বামীর নাম: সমর স্বর্নকার বাড়ির নং : n0062 বয়স : 56 লিঙ্গ : মহিলা	WB/09/069/270095	ফটো উপলব্ধ
343 নাম : সমর স্বর্নকার পিতার নাম: রঞ্জন স্বর্নকার বাড়ির নং : n0062 বয়স : 61 লিঙ্গ : পুরুষ	WB/09/069/270479	ফটো উপলব্ধ	344 নাম : উত্তরা স্বর্নকার স্বামীর নাম: বিভাস স্বর্নকার বাড়ির নং : n0061 বয়স : 55 লিঙ্গ : মহিলা	WB/09/069/270111	ফটো উপলব্ধ	345 নাম : কুমারেশ স্বর্নকার পিতার নাম: সমর স্বর্নকার বাড়ির নং : n0062 বয়স : 41 লিঙ্গ : পুরুষ	MMP2500999	ফটো উপলব্ধ
346 নাম : চঞ্জী রানি স্বর্নকার স্বামীর নাম: সন্তোষ স্বর্নকার বাড়ির নং : n0031 বয়স : 71 লিঙ্গ : মহিলা	SRA2242352	ফটো উপলব্ধ	347 নাম : মনা স্বর্নকার স্বামীর নাম: সঞ্জিত স্বর্নকার বাড়ির নং : n0031 বয়স : 37 লিঙ্গ : মহিলা	MMP2632156	ফটো উপলব্ধ	348 নাম : পূজা স্বর্নকার পিতার নাম: বিভাস স্বর্নকার বাড়ির নং : n0061 বয়স : 27 লিঙ্গ : মহিলা	SRA2433753	ফটো উপলব্ধ
349 নাম : মৃণ্ময় সেনগুপ্ত পিতার নাম: তরুণ কান্তি সেনগুপ্ত বাড়ির নং : n0001 বয়স : 42 লিঙ্গ : পুরুষ	MMP2362572	ফটো উপলব্ধ	350 নাম : তন্ময় সেনগুপ্ত পিতার নাম: তরুণকান্তি সেনগুপ্ত বাড়ির নং : n0001 বয়স : 45 লিঙ্গ : পুরুষ	MMP1446913	ফটো উপলব্ধ	351 নাম : সঞ্জয় স্বর্নকার পিতার নাম: সন্তোষ স্বর্নকার বাড়ির নং : n0031 বয়স : 43 লিঙ্গ : পুরুষ	MMP2109627	ফটো উপলব্ধ
352 নাম : মৌসুমী সেনগুপ্ত স্বামীর নাম: মৃণ্ময় সেনগুপ্ত বাড়ির নং : এন0001 বয়স : 38 লিঙ্গ : মহিলা	LPG2799211	ফটো উপলব্ধ	353 নাম : পম্পা শীল স্বামীর নাম: সুব্রত স্বর্নকার বাড়ির নং : n0031 বয়স : 25 লিঙ্গ : মহিলা	RVD1962075	ফটো উপলব্ধ	354 নাম : রিঙ্কু বিশ্বাস স্বামীর নাম: সৌমেন বিশ্বাস বাড়ির নং : এন0031 বয়স : 40 লিঙ্গ : মহিলা	MMP2362580	ফটো উপলব্ধ
355 নাম : লিপিকা স্বর্নকার স্বামীর নাম: শ্যাম গোপাল স্বর্নকার বাড়ির নং : এন0001 বয়স : 49 লিঙ্গ : মহিলা	SRA2251742	ফটো উপলব্ধ	356 নাম : ধীত বিশ্বাস পিতার নাম: সৌমেন বিশ্বাস বাড়ির নং : এন0031 বয়স : 22 লিঙ্গ : পুরুষ	SRA2550010	ফটো উপলব্ধ	357 নাম : সংগীতা স্বর্নকার পিতার নাম: সঞ্জয় স্বর্নকার বাড়ির নং : এন0031 বয়স : 22 লিঙ্গ : মহিলা	SRA2549806	ফটো উপলব্ধ
358 নাম : দেবশীষ স্বর্নকার মায়ের নাম: লিপিকা স্বর্নকার বাড়ির নং : এন0001 বয়স : 29 লিঙ্গ : পুরুষ	SRA2158491	ফটো উপলব্ধ	359 নাম : সঞ্জু স্বর্নকার পিতার নাম: সঞ্জয় স্বর্নকার বাড়ির নং : n31 বয়স : 21 লিঙ্গ : পুরুষ	SRA2635373	ফটো উপলব্ধ	360 নাম : পাপি স্বর্নকার দাস বৈরগ্যা স্বামীর নাম: বিশুজিৎ স্বর্নকার বাড়ির নং : n0112 বয়স : 24 লিঙ্গ : মহিলা	SRA2433563	ফটো উপলব্ধ

বিধানসভা নির্বাচনক্ষেত্রের নং, নাম : 77-করিমপুর
ভাগ নং, নাম : 1-নাটনা কুল পাড়া,

361	SRA2503076	ফটো উপলব্ধ	নাম : রিয়া স্বর্নকার স্বামীর নাম: কুমারেশ স্বর্নকার বাড়ির নং : এন0120 বয়স : 23 লিঙ্গ : মহিলা
362	SRA2213882	ফটো উপলব্ধ	নাম : সুমনা মন্ডল পিতার নাম: দ্বীপেন্দ্র নাথ মন্ডল বাড়ির নং : এন0012 বয়স : 27 লিঙ্গ : মহিলা
363	SRA2240729	ফটো উপলব্ধ	নাম : কালীদাসী সমাদ্দার স্বামীর নাম: ব্রোজগোপাল সমাদ্দার বাড়ির নং : n0013 বয়স : 63 লিঙ্গ : মহিলা
364	MMP2109411	ফটো উপলব্ধ	নাম : মিলন সমাদ্দার পিতার নাম: ব্রজগোপাল সমাদ্দার বাড়ির নং : n0013 বয়স : 43 লিঙ্গ : পুরুষ
365	WB/09/069/270485	ফটো উপলব্ধ	নাম : পবিত্রা সমাদ্দার স্বামীর নাম: দ্বীজপদ সমাদ্দার বাড়ির নং : n0012 বয়স : 71 লিঙ্গ : মহিলা
366	RVD1699792	ফটো উপলব্ধ	নাম : রিম্পা হালদার পিতার নাম: অভিমান্য হালদার বাড়ির নং : এন0098 বয়স : 29 লিঙ্গ : মহিলা
367	SRA1505148	ফটো উপলব্ধ	নাম : কাজলি সমাদ্দার(বিশ্বাস) স্বামীর নাম: মিলন সমাদ্দার বাড়ির নং : n0322 বয়স : 34 লিঙ্গ : মহিলা
368	SRA1992676	ফটো উপলব্ধ	নাম : বিক্রম সরকার পিতার নাম: বিদ্যুৎ সরকার বাড়ির নং : n0140 বয়স : 27 লিঙ্গ : পুরুষ
369	SRA1992627	ফটো উপলব্ধ	নাম : বিলুট সরকার পিতার নাম: বিভাষ সরকার বাড়ির নং : n0140 বয়স : 27 লিঙ্গ : পুরুষ
370	SRA1504497	ফটো উপলব্ধ	নাম : পিংকি সরকার স্বামীর নাম: সুদীপ সরকার বাড়ির নং : n0305 বয়স : 32 লিঙ্গ : মহিলা
371	MMP2362465	ফটো উপলব্ধ	নাম : মধুসূদন সরকার পিতার নাম: দ্বীজেন্দ্রনাথ সরকার বাড়ির নং : n0093 বয়স : 56 লিঙ্গ : পুরুষ
372	MMP2362473	ফটো উপলব্ধ	নাম : দেবুতোষ সরকার পিতার নাম: দ্বীজেন্দ্র সরকার বাড়ির নং : n0093 বয়স : 54 লিঙ্গ : পুরুষ
373	SRA1294875	ফটো উপলব্ধ	নাম : কৃষ্ণচন্দ্র সরকার পিতার নাম: বলরাম সরকার বাড়ির নং : n0093 বয়স : 34 লিঙ্গ : পুরুষ
374	WB/09/069/270045	ফটো উপলব্ধ	নাম : বলরাম সরকার পিতার নাম: দ্বীজেন্দ্র সরকার বাড়ির নং : n0093 বয়স : 66 লিঙ্গ : পুরুষ
375	SRA1401421	ফটো উপলব্ধ	নাম : জয়দীপ সরকার পিতার নাম: জগন্নাথ সরকার বাড়ির নং : n0093 বয়স : 33 লিঙ্গ : পুরুষ
376	WB/09/069/270118	ফটো উপলব্ধ	নাম : শিখা সরকার স্বামীর নাম: জগন্নাথ সরকার বাড়ির নং : n0093 বয়স : 66 লিঙ্গ : মহিলা
377	WB/09/069/270526	ফটো উপলব্ধ	নাম : জগন্নাথ সরকার পিতার নাম: দ্বীজেন্দ্র সরকার বাড়ির নং : n0093 বয়স : 71 লিঙ্গ : পুরুষ
378	WB/09/069/270167	ফটো উপলব্ধ	নাম : ছায়া সরকার পিতার নাম: দ্বীজেন্দ্র সরকার বাড়ির নং : n0093 বয়স : 76 লিঙ্গ : মহিলা
379	GMY2704849	ফটো উপলব্ধ	নাম : অন্তরা (বারিক) সরকার স্বামীর নাম: অরুণ সরকার বাড়ির নং : n0092 বয়স : 37 লিঙ্গ : মহিলা
380	MMP2500940	ফটো উপলব্ধ	নাম : তনয়া সরকার স্বামীর নাম: অনিমেষ সরকার বাড়ির নং : n0092 বয়স : 40 লিঙ্গ : মহিলা
381	WB/09/069/270030	ফটো উপলব্ধ	নাম : অনিমেষ সরকার পিতার নাম: অলোক সরকার বাড়ির নং : n0092 বয়স : 50 লিঙ্গ : পুরুষ
382	MMP1446871	ফটো উপলব্ধ	নাম : সুদীপ সরকার পিতার নাম: সুনীল সরকার বাড়ির নং : n0091 বয়স : 46 লিঙ্গ : পুরুষ
383	SRA0552166	ফটো উপলব্ধ	নাম : প্রান্তি সরকার স্বামীর নাম: পিযুষ সরকার বাড়ির নং : n0090 বয়স : 37 লিঙ্গ : মহিলা
384	WB/09/069/270422	ফটো উপলব্ধ	নাম : পীযুষ সরকার পিতার নাম: প্রভাত সরকার বাড়ির নং : n0090 বয়স : 52 লিঙ্গ : পুরুষ
385	MMP2109437	ফটো উপলব্ধ	নাম : পম্পা সরকার স্বামীর নাম: অভিজিৎ সরকার বাড়ির নং : n0090 বয়স : 44 লিঙ্গ : মহিলা
386	WB/09/069/270073	ফটো উপলব্ধ	নাম : মিতা সরকার স্বামীর নাম: প্রভাত সরকার বাড়ির নং : n0090 বয়স : 76 লিঙ্গ : মহিলা
387	WB/09/069/270035	ফটো উপলব্ধ	নাম : প্রভাত সরকার পিতার নাম: পঞ্চানন সরকার বাড়ির নং : n0090 বয়স : 83 লিঙ্গ : পুরুষ
388	WB/09/069/270574	ফটো উপলব্ধ	নাম : মমতা সরকার স্বামীর নাম: শশাঙ্কশেখর সরকার বাড়ির নং : n0088 বয়স : 74 লিঙ্গ : মহিলা
389	MMP2109452	ফটো উপলব্ধ	নাম : জবা সরকার স্বামীর নাম: অসিত সরকার বাড়ির নং : n0033 বয়স : 53 লিঙ্গ : মহিলা
390	MMP2581577	ফটো উপলব্ধ	নাম : অসিত সরকার পিতার নাম: ফনীভবন সরকার বাড়ির নং : n0033 বয়স : 66 লিঙ্গ : পুরুষ

বিধানসভা নির্বাচনক্ষেত্রের নং, নাম : 77-করিমপুর
ভাগ নং, নাম : 1-নাটনা কুল পাড়া,

391	MMP2581585	ফটো উপলব্ধ	392	SRA2710770	ফটো উপলব্ধ	393	WB/09/069/270484	ফটো উপলব্ধ
নাম : ভজন সরকার পিতার নাম: সমর সরকার বাড়ির নং : n0021 বয়স : 51 লিঙ্গ : পুরুষ			নাম : কম্পনা সরকার স্বামীর নাম: সমর সরকার বাড়ির নং : n0021 বয়স : 68 লিঙ্গ : মহিলা			নাম : যশোদা সরকার স্বামীর নাম: অধীর সরকার বাড়ির নং : n0014 বয়স : 69 লিঙ্গ : মহিলা		
394	WB/09/069/270085	ফটো উপলব্ধ	395	SRA1992841	ফটো উপলব্ধ	396	WB/09/069/270450	ফটো উপলব্ধ
নাম : অধীর সরকার পিতার নাম: নবকৃষ্ণ সরকার বাড়ির নং : n0014 বয়স : 78 লিঙ্গ : পুরুষ			নাম : সৈকত সরকার পিতার নাম: স্বপন সরকার বাড়ির নং : n0033 বয়স : 27 লিঙ্গ : পুরুষ			নাম : আলোকা সরকার স্বামীর নাম: মৃগাঙ্ক সরকার বাড়ির নং : n0087 বয়স : 65 লিঙ্গ : মহিলা		
397	WB/09/069/270123	ফটো উপলব্ধ	398	SRA1294693	ফটো উপলব্ধ	399	SRA2433423	ফটো উপলব্ধ
নাম : প্রভাতী সরকার স্বামীর নাম: বলরাম সরকার বাড়ির নং : n0093 বয়স : 64 লিঙ্গ : মহিলা			নাম : মন্দিরা বিশ্বাস(সরকার) স্বামীর নাম: চন্দন সরকার বাড়ির নং : n0021 বয়স : 36 লিঙ্গ : মহিলা			নাম : কৃষ্ণা সরকার পিতার নাম: তাপস সরকার বাড়ির নং : n0227 বয়স : 24 লিঙ্গ : মহিলা		
400	SRA2433480	ফটো উপলব্ধ	401	MMP2500932	ফটো উপলব্ধ	402	SRA2240562	ফটো উপলব্ধ
নাম : নেহা সরকার পিতার নাম: নিত্য গোপাল সরকার বাড়ির নং : n0132 বয়স : 24 লিঙ্গ : মহিলা			নাম : কুহেলী সরকার পিতার নাম: মৃগাঙ্ক সরকার বাড়ির নং : n0087 বয়স : 39 লিঙ্গ : মহিলা			নাম : স্বপন সরকার পিতার নাম: ফনীভূষণ সরকার বাড়ির নং : n0033 বয়স : 66 লিঙ্গ : পুরুষ		
403	SRA2240372	ফটো উপলব্ধ	404	MMP1446764	ফটো উপলব্ধ	405	SRA2241925	ফটো উপলব্ধ
নাম : শশাঙ্ক শেখর সরকার পিতার নাম: শরৎ কুমার সরকার বাড়ির নং : n0088 বয়স : 80 লিঙ্গ : পুরুষ			নাম : চন্দন সরকার পিতার নাম: সমর সরকার বাড়ির নং : n0021 বয়স : 48 লিঙ্গ : পুরুষ			নাম : প্রজিৎ সরকার পিতার নাম: প্রভাত সরকার বাড়ির নং : n0090 বয়স : 56 লিঙ্গ : পুরুষ		
406	SRA2213833	ফটো উপলব্ধ	407	SRA2240141	ফটো উপলব্ধ	408	SRA2503019	ফটো উপলব্ধ
নাম : অর্ধজিত সরকার পিতার নাম: দেবতোষ সরকার বাড়ির নং : এন0093 বয়স : 25 লিঙ্গ : পুরুষ			নাম : হীরশ্যাম সরকার পিতার নাম: শশাঙ্ক শেখর সরকার বাড়ির নং : n0088 বয়স : 50 লিঙ্গ : পুরুষ			নাম : তনুশ্রী সরকার স্বামীর নাম: বিল্ট সরকার বাড়ির নং : এন0140 বয়স : 24 লিঙ্গ : মহিলা		
409	SRA2432243	ফটো উপলব্ধ	410	SRA1408806	ফটো উপলব্ধ	411	SRA2502870	ফটো উপলব্ধ
নাম : রীনা দেবনাথ স্বামীর নাম: প্রেমানন্দ দেবনাথ বাড়ির নং : এন0093 বয়স : 38 লিঙ্গ : মহিলা			নাম : সুপ্রিয়া বিশ্বাস পিতার নাম: সনৎ বিশ্বাস বাড়ির নং : এন0021 বয়স : 35 লিঙ্গ : মহিলা			নাম : প্রত্যাষা সরকার পিতার নাম: অভিজিৎ সরকার বাড়ির নং : এন0090 বয়স : 23 লিঙ্গ : মহিলা		
412	SRA2502946	ফটো উপলব্ধ	413	SRA1401439	ফটো উপলব্ধ	414	MMP2366482	ফটো উপলব্ধ
নাম : পার্থক সরকার পিতার নাম: পঙ্কজ সরকার বাড়ির নং : এন0135 বয়স : 23 লিঙ্গ : পুরুষ			নাম : বিশ্বজিৎ সরকার পিতার নাম: বলরাম সরকার বাড়ির নং : n0093 বয়স : 34 লিঙ্গ : পুরুষ			নাম : সম্পা সরকার স্বামীর নাম: মধুসূদন সরকার বাড়ির নং : n0093 বয়স : 41 লিঙ্গ : মহিলা		
415	SRA2635258	ফটো উপলব্ধ	416	SRA2635225	ফটো উপলব্ধ	417	SRA2635522	ফটো উপলব্ধ
নাম : বীর্ধজীত সরকার পিতার নাম: দেবতোষ সরকার বাড়ির নং : এন0093 বয়স : 22 লিঙ্গ : পুরুষ			নাম : সুমন সরকার পিতার নাম: মধুসূদন সরকার বাড়ির নং : এন0093 বয়স : 21 লিঙ্গ : পুরুষ			নাম : উলাপী সরকার স্বামীর নাম: জয়দীপ সরকার বাড়ির নং : নু93 বয়স : 31 লিঙ্গ : মহিলা		
418	MMP1447275	ফটো উপলব্ধ	419	SRA2635399	ফটো উপলব্ধ	420	SRA2241875	ফটো উপলব্ধ
নাম : অরুণ সরকার পিতার নাম: আলোক রঞ্জন সরকার বাড়ির নং : n0092 বয়স : 47 লিঙ্গ : পুরুষ			নাম : মিষ্টু সরকার স্বামীর নাম: বিক্রম সরকার বাড়ির নং : এন0140 বয়স : 21 লিঙ্গ : মহিলা			নাম : কাবেরী সরকার স্বামীর নাম: আলোক রঞ্জন সরকার বাড়ির নং : n0092 বয়স : 68 লিঙ্গ : মহিলা		

বিধানসভা নির্বাচনক্ষেত্রের নং, নাম : 77-করিমপুর
ভাগ নং, নাম : 1-নাটনা কুল পাড়া,

421	SRA2503415	422	SRA2240430	423	SRA1181791
নাম : আল্পনা সরকার পিতার নাম: সদানন্দ কর্মকার বাড়ির নং : এন0014 বয়স : 36 লিঙ্গ : মহিলা	ফটো উপলব্ধ	নাম : অভিজিৎ সরকার পিতার নাম: প্রভাত সরকার বাড়ির নং : n0090 বয়স : 58 লিঙ্গ : পুরুষ	ফটো উপলব্ধ	নাম : শেফালী সর্দার স্বামীর নাম: পলান সর্দার বাড়ির নং : n0057 বয়স : 37 লিঙ্গ : মহিলা	ফটো উপলব্ধ
424	SRA2635290	425	SRA1294776	426	SRA2635274
নাম : মুন্না সর্দার পিতার নাম: পলান সর্দার বাড়ির নং : এন0057 বয়স : 23 লিঙ্গ : পুরুষ	ফটো উপলব্ধ	নাম : মিঠু সর্দার স্বামীর নাম: মনসা সর্দার বাড়ির নং : n0059 বয়স : 39 লিঙ্গ : মহিলা	ফটো উপলব্ধ	নাম : সুরজিত সর্দার পিতার নাম: শংকর সর্দার বাড়ির নং : নাটনা বয়স : 22 লিঙ্গ : পুরুষ	ফটো উপলব্ধ
427	SRA2635464	428	SRA2655876	429	MMP2362523
নাম : পললবী সর্দার স্বামীর নাম: সুজন সর্দার বাড়ির নং : নু58 বয়স : 22 লিঙ্গ : মহিলা	ফটো উপলব্ধ	নাম : রুপা সর্দার স্বামীর নাম: রণজিত সর্দার বাড়ির নং : এন0059 বয়স : 30 লিঙ্গ : মহিলা	ফটো উপলব্ধ	নাম : নারায়ন সর্দার পিতার নাম: ধর্ম সর্দার বাড়ির নং : n0058 বয়স : 42 লিঙ্গ : পুরুষ	ফটো উপলব্ধ
430	MMP2500924	431	SRA2549954	432	SRA2502961
নাম : মাধুরী সর্দার স্বামীর নাম: নারায়ন সর্দার বাড়ির নং : n0058 বয়স : 42 লিঙ্গ : মহিলা	ফটো উপলব্ধ	নাম : সুজিত সর্দার পিতার নাম: মনসা সর্দার বাড়ির নং : এন0059 বয়স : 23 লিঙ্গ : পুরুষ	ফটো উপলব্ধ	নাম : মানিক সর্দার পিতার নাম: সঙ্কর সর্দার বাড়ির নং : এন0057 বয়স : 24 লিঙ্গ : পুরুষ	ফটো উপলব্ধ
433	SRA2143055	434	SRA2143162	435	SRA2142982
নাম : সুদামা সর্দার স্বামীর নাম: পিন্টু সর্দার বাড়ির নং : এন0058 বয়স : 27 লিঙ্গ : মহিলা	ফটো উপলব্ধ	নাম : শশী সর্দার স্বামীর নাম: দিলীপ সর্দার বাড়ির নং : এন0059 বয়স : 31 লিঙ্গ : মহিলা	ফটো উপলব্ধ	নাম : বিশুজিৎ সর্দার পিতার নাম: শঙ্কর সর্দার বাড়ির নং : এন0057 বয়স : 26 লিঙ্গ : পুরুষ	ফটো উপলব্ধ
436	SRA2433621	437	SRA2143113	438	SRA2104800
নাম : সুজন সর্দার পিতার নাম: নারায়ণ সর্দার বাড়ির নং : n0058 বয়স : 24 লিঙ্গ : পুরুষ	ফটো উপলব্ধ	নাম : সুজয় সর্দার পিতার নাম: মনসা সর্দার বাড়ির নং : এন0059 বয়স : 26 লিঙ্গ : পুরুষ	ফটো উপলব্ধ	নাম : অলোকা সর্দার স্বামীর নাম: বামুন সর্দার বাড়ির নং : n0059 বয়স : 36 লিঙ্গ : মহিলা	ফটো উপলব্ধ
439	SRA1400852	440	SRA1482397	441	SRA1294768
নাম : ভোম্বল সর্দার পিতার নাম: বনমালী সর্দার বাড়ির নং : n0059 বয়স : 41 লিঙ্গ : পুরুষ	ফটো উপলব্ধ	নাম : রঞ্জিত সর্দার পিতার নাম: বনমালী সর্দার বাড়ির নং : n0059 বয়স : 33 লিঙ্গ : পুরুষ	ফটো উপলব্ধ	নাম : দিলীপ সর্দার পিতার নাম: বনমালী সর্দার বাড়ির নং : n0059 বয়স : 34 লিঙ্গ : পুরুষ	ফটো উপলব্ধ
442	WB/09/069/270437	443	WB/09/069/270152	444	SRA0552448
নাম : মনসা সর্দার পিতার নাম: বনমালী সর্দার বাড়ির নং : n0059 বয়স : 50 লিঙ্গ : পুরুষ	ফটো উপলব্ধ	নাম : গোলাপী সর্দার স্বামীর নাম: বনমালী সর্দার বাড়ির নং : n0059 বয়স : 67 লিঙ্গ : মহিলা	ফটো উপলব্ধ	নাম : চন্দনা সর্দার স্বামীর নাম: কালু সর্দার বাড়ির নং : n0057 বয়স : 40 লিঙ্গ : মহিলা	ফটো উপলব্ধ
445	SRA0552430	446	MMP2362515	447	MMP2362507
নাম : অনিমা সর্দার স্বামীর নাম: শঙ্কর সর্দার বাড়ির নং : n0057 বয়স : 41 লিঙ্গ : মহিলা	ফটো উপলব্ধ	নাম : শঙ্কর সর্দার পিতার নাম: বৃন্দু সর্দার বাড়ির নং : n0057 বয়স : 42 লিঙ্গ : পুরুষ	ফটো উপলব্ধ	নাম : পলান সর্দার পিতার নাম: বৃন্দু সর্দার বাড়ির নং : n0057 বয়স : 44 লিঙ্গ : পুরুষ	ফটো উপলব্ধ
448	SRA1604875	449	SRA1294743	450	MMP2632131
নাম : কিরণ সর্দার পিতার নাম: বৃন্দু সর্দার বাড়ির নং : n0057 বয়স : 35 লিঙ্গ : পুরুষ	ফটো উপলব্ধ	নাম : মায়া সর্দার পিতার নাম: বৃন্দু সর্দার বাড়ির নং : n0057 বয়স : 35 লিঙ্গ : মহিলা	ফটো উপলব্ধ	নাম : দয়াল সর্দার পিতার নাম: বৃন্দু সর্দার বাড়ির নং : n0057 বয়স : 38 লিঙ্গ : পুরুষ	ফটো উপলব্ধ

বিধানসভা নির্বাচনক্ষেত্রের নং, নাম : 77-করিমপুর
ভাগ নং, নাম : 1-নাটনা কুল পাড়া,

451 নাম : সন্তোষ সর্দার পিতার নাম: বৃন্দ সর্দার বাড়ির নং : n0057 বয়স : 56 লিঙ্গ : পুরুষ	MMP2362499 ফটো উপলব্ধ	452 নাম : শান্তিধানী সর্দার স্বামীর নাম: বৃন্দ সর্দার বাড়ির নং : n0057 বয়স : 66 লিঙ্গ : মহিলা	WB/09/069/270410 ফটো উপলব্ধ	453 নাম : বৃন্দ সর্দার পিতার নাম: কালীপদ সর্দার বাড়ির নং : n0057 বয়স : 86 লিঙ্গ : পুরুষ	WB/09/069/270403 ফটো উপলব্ধ
454 নাম : গঙ্গা সর্দার স্বামীর নাম: সুখেন সর্দার বাড়ির নং : n0058 বয়স : 35 লিঙ্গ : মহিলা	SRA1294750 ফটো উপলব্ধ	455 নাম : পিন্টু সর্দার মায়ের নাম: সরস্বতী সর্দার বাড়ির নং : n0058 বয়স : 38 লিঙ্গ : পুরুষ	MMP2632123 ফটো উপলব্ধ	456 নাম : সরস্বতী সর্দার স্বামীর নাম: দুঃখু সর্দার বাড়ির নং : n0058 বয়স : 56 লিঙ্গ : মহিলা	WB/09/069/270151 ফটো উপলব্ধ
457 নাম : সুখেন সর্দার পিতার নাম: দুঃখু সর্দার বাড়ির নং : n0058 বয়স : 38 লিঙ্গ : পুরুষ	MMP2500916 ফটো উপলব্ধ	458 নাম : সুদীপ সর্দার পিতার নাম: নারায়ণ সর্দার বাড়ির নং : এন0058 বয়স : 20 লিঙ্গ : পুরুষ	SRA2750479 ফটো উপলব্ধ	459 নাম : কালু সর্দার পিতার নাম: চৈতন্য সর্দার বাড়ির নং : n0320 বয়স : 41 লিঙ্গ : পুরুষ	MMP2408433 ফটো উপলব্ধ
460 নাম : আশ্রিতা সরকার(সাহা) স্বামীর নাম: পুরুশত্তম সাহা বাড়ির নং : n0095 বয়স : 28 লিঙ্গ : মহিলা	SRA1926385 ফটো উপলব্ধ	461 নাম : শিবাজী সাহা পিতার নাম: রামনাথ সাহা বাড়ির নং : n0003 বয়স : 28 লিঙ্গ : পুরুষ	SRA1926344 ফটো উপলব্ধ	462 নাম : অর্পিতা সাহা স্বামীর নাম: সঞ্জয় সাহা বাড়ির নং : n0004 বয়স : 27 লিঙ্গ : মহিলা	SRA1992668 ফটো উপলব্ধ
463 নাম : সোনামনি সাহা স্বামীর নাম: শিবশঙ্কর সাহা বাড়ির নং : n0095 বয়স : 29 লিঙ্গ : মহিলা	SRA1992700 ফটো উপলব্ধ	464 নাম : রামনাথ সাহা পিতার নাম: ভূগোল সাহা বাড়ির নং : n0003 বয়স : 57 লিঙ্গ : পুরুষ	WB/09/069/270379 ফটো উপলব্ধ	465 নাম : মালতী সাহা পিতার নাম: ভূগোল সাহা বাড়ির নং : n0003 বয়স : 59 লিঙ্গ : মহিলা	WB/09/069/270419 ফটো উপলব্ধ
466 নাম : টুম্পা সাহা পিতার নাম: রামনাথ সাহা বাড়ির নং : n0003 বয়স : 31 লিঙ্গ : মহিলা	SRA1831247 ফটো উপলব্ধ	467 নাম : বিশাখা সাহা স্বামীর নাম: রামনাথ সাহা বাড়ির নং : n0003 বয়স : 54 লিঙ্গ : মহিলা	WB/09/069/270465 ফটো উপলব্ধ	468 নাম : শ্রীবাস সাহা পিতার নাম: শ্রীপদ সাহা বাড়ির নং : n0035 বয়স : 53 লিঙ্গ : পুরুষ	WB/09/069/270532 ফটো উপলব্ধ
469 নাম : মায়ী সাহা স্বামীর নাম: শ্রীবাস সাহা বাড়ির নং : n0035 বয়স : 47 লিঙ্গ : মহিলা	MMP2362531 ফটো উপলব্ধ	470 নাম : প্রসেনজীৎ মন্ডল পিতার নাম: নিতাই মন্ডল বাড়ির নং : এন0035 বয়স : 31 লিঙ্গ : পুরুষ	SRA2143147 ফটো উপলব্ধ	471 নাম : প্রকাশ সাহা পিতার নাম: ভূগোল সাহা বাড়ির নং : n0003 বয়স : 51 লিঙ্গ : পুরুষ	WB/09/069/270378 ফটো উপলব্ধ
472 নাম : বাসন্তী সাহা স্বামীর নাম: শান্তি সাহা বাড়ির নং : n0004 বয়স : 71 লিঙ্গ : মহিলা	WB/09/069/270464 ফটো উপলব্ধ	473 নাম : সঞ্জয় সাহা পিতার নাম: শান্তিভূষণ সাহা বাড়ির নং : n0004 বয়স : 43 লিঙ্গ : পুরুষ	MMP2500981 ফটো উপলব্ধ	474 নাম : শেফালী সাহা স্বামীর নাম: গুরুপদ সাহা বাড়ির নং : n0032 বয়স : 66 লিঙ্গ : মহিলা	WB/09/069/270173 ফটো উপলব্ধ
475 নাম : প্রদীপ সাহা পিতার নাম: গুরুপদ সাহা বাড়ির নং : n0032 বয়স : 47 লিঙ্গ : পুরুষ	MMP1445998 ফটো উপলব্ধ	476 নাম : মৌলি সাহা স্বামীর নাম: শঙ্কর সাহা বাড়ির নং : n0032 বয়স : 33 লিঙ্গ : মহিলা	SRA1401454 ফটো উপলব্ধ	477 নাম : পলি সাহা পিতার নাম: প্রশান্ত সাহা বাড়ির নং : n0034 বয়স : 38 লিঙ্গ : মহিলা	SRA1400860 ফটো উপলব্ধ
478 নাম : দিপালী সাহা স্বামীর নাম: প্রশান্ত সাহা বাড়ির নং : n0034 বয়স : 58 লিঙ্গ : মহিলা	WB/09/069/270516 ফটো উপলব্ধ	479 নাম : উন্নতি বিশ্বাস(সাহা) স্বামীর নাম: প্রদীপ সাহা বাড়ির নং : n0032 বয়স : 34 লিঙ্গ : মহিলা	SRA1401462 ফটো উপলব্ধ	480 নাম : প্রশান্ত সাহা পিতার নাম: ফেলুভূষণ সাহা বাড়ির নং : n0034 বয়স : 66 লিঙ্গ : পুরুষ	WB/09/069/270444 ফটো উপলব্ধ

বিধানসভা নির্বাচনক্ষেত্রের নং, নাম : 77-করিমপুর
ভাগ নং, নাম : 1-নাটনা কুল পাড়া,

481 নাম : প্রবীর সাহা পিতার নাম: পূর্ণচন্দ্র সাহা বাড়ির নং : বয়স : 41 লিঙ্গ : পুরুষ	SRA1482421 ফটো উপলব্ধ	482 নাম : শিবশঙ্কর সাহা পিতার নাম: নরেন্দ্র সাহা বাড়ির নং : n0095 বয়স : 43 লিঙ্গ : পুরুষ	SRA1181817 ফটো উপলব্ধ	483 নাম : পুরুশুভম সাহা পিতার নাম: নরেন্দ্র সাহা বাড়ির নং : n0095 বয়স : 39 লিঙ্গ : পুরুষ	SRA1181825 ফটো উপলব্ধ
484 নাম : নরেন্দ্র সাহা পিতার নাম: শচীন সাহা বাড়ির নং : n0095 বয়স : 65 লিঙ্গ : পুরুষ	SRA2756211 ফটো উপলব্ধ	485 নাম : বুলুরানী সাহা স্বামীর নাম: নরেন্দ্র সাহা বাড়ির নং : n0095 বয়স : 61 লিঙ্গ : মহিলা	WB/09/069/270497 ফটো উপলব্ধ	486 নাম : শঙ্কর সাহা পিতার নাম: গুরুপদ সাহা বাড়ির নং : n0032 বয়স : 50 লিঙ্গ : পুরুষ	SRA2240711 ফটো উপলব্ধ
487 নাম : পলাশ সাহা পিতার নাম: বীরেন সাহা বাড়ির নং : n0036 বয়স : 38 লিঙ্গ : পুরুষ	MMP2500965 ফটো উপলব্ধ	488 নাম : শক্তি সাহা পিতার নাম: শান্তি সাহা বাড়ির নং : n0051 বয়স : 53 লিঙ্গ : পুরুষ	WB/09/069/270543 ফটো উপলব্ধ	489 নাম : চায়না সাহা স্বামীর নাম: শক্তি সাহা বাড়ির নং : n0051 বয়স : 51 লিঙ্গ : মহিলা	WB/09/069/270577 ফটো উপলব্ধ
490 নাম : সোনাতন সাহা পিতার নাম: ফেলু সাহা বাড়ির নং : n0084 বয়স : 53 লিঙ্গ : পুরুষ	WB/09/069/270501 ফটো উপলব্ধ	491 নাম : শেফালী সাহা স্বামীর নাম: সনাতন সাহা বাড়ির নং : n0084 বয়স : 45 লিঙ্গ : মহিলা	MMP2362556 ফটো উপলব্ধ	492 নাম : পূর্ণিমা সাহা স্বামীর নাম: প্রবীর সাহা বাড়ির নং : n0107 বয়স : 35 লিঙ্গ : মহিলা	SRA1482439 ফটো উপলব্ধ
493 নাম : কার্তিক সাহা পিতার নাম: ভূগোল সাহা বাড়ির নং : n0042 বয়স : 56 লিঙ্গ : পুরুষ	WB/09/069/270627 ফটো উপলব্ধ	494 নাম : অর্চনা সাহা স্বামীর নাম: সুশান্ত সাহা বাড়ির নং : n0049 বয়স : 57 লিঙ্গ : মহিলা	WB/09/069/270238 ফটো উপলব্ধ	495 নাম : উত্তরা সাহা স্বামীর নাম: কার্তিক সাহা বাড়ির নং : n0042 বয়স : 53 লিঙ্গ : মহিলা	WB/09/069/270028 ফটো উপলব্ধ
496 নাম : বিশ্বজিৎ সাহা পিতার নাম: কার্তিক সাহা বাড়ির নং : n0042 বয়স : 37 লিঙ্গ : পুরুষ	SRA0552539 ফটো উপলব্ধ	497 নাম : দেবারানী সাহা স্বামীর নাম: ফেলু সাহা বাড়ির নং : n0049 বয়স : 86 লিঙ্গ : মহিলা	SRA2540664 ফটো উপলব্ধ	498 নাম : সুদীপ্ত সাহা পিতার নাম: প্রশান্ত সাহা বাড়ির নং : n0034 বয়স : 34 লিঙ্গ : পুরুষ	SRA1400878 ফটো উপলব্ধ
499 নাম : প্রভারানী সাহা স্বামীর নাম: শ্রীপদ সাহা বাড়ির নং : n0035 বয়স : 66 লিঙ্গ : মহিলা	WB/09/069/270200 ফটো উপলব্ধ	500 নাম : রাজু সাহা পিতার নাম: শ্রীপদ সাহা বাড়ির নং : n0035 বয়স : 43 লিঙ্গ : পুরুষ	MMP2109593 ফটো উপলব্ধ	501 নাম : কাকলী সাহা স্বামীর নাম: রাজু সাহা বাড়ির নং : n0035 বয়স : 42 লিঙ্গ : মহিলা	MMP2500973 ফটো উপলব্ধ
502 নাম : সীমা সাহা পিতার নাম: বীরেন সাহা বাড়ির নং : n0035 বয়স : 43 লিঙ্গ : মহিলা	MMP2362549 ফটো উপলব্ধ	503 নাম : মালতী সাহা স্বামীর নাম: বীরেন সাহা বাড়ির নং : n0036 বয়স : 59 লিঙ্গ : মহিলা	WB/09/069/270199 ফটো উপলব্ধ	504 নাম : সৌমিত্র সাহা পিতার নাম: শান্তি সাহা বাড়ির নং : n0004 বয়স : 53 লিঙ্গ : পুরুষ	SRA2240687 ফটো উপলব্ধ
505 নাম : সৌরভ সাহা পিতার নাম: সোনাতন সাহা বাড়ির নং : এন0084 বয়স : 25 লিঙ্গ : পুরুষ	SRA2142958 ফটো উপলব্ধ	506 নাম : নিবেদিতা সাহা স্বামীর নাম: বিপ্লব সাহা বাড়ির নং : এন0095 বয়স : 25 লিঙ্গ : মহিলা	SRA2143030 ফটো উপলব্ধ	507 নাম : রিঙ্গা সাহা স্বামীর নাম: বিশ্বজিৎ সাহা বাড়ির নং : এন0042 বয়স : 24 লিঙ্গ : মহিলা	SRA2503316 ফটো উপলব্ধ
508 নাম : দীনেশ সাহা পিতার নাম: শ্রীপদ সাহা বাড়ির নং : এন0035 বয়স : 49 লিঙ্গ : পুরুষ	SRA2503449 ফটো উপলব্ধ	509 নাম : বিপাশা দেবনাথ পিতার নাম: জিতেশ দেবনাথ বাড়ির নং : এন0036 বয়স : 27 লিঙ্গ : মহিলা	SRA1998327 ফটো উপলব্ধ	510 নাম : রানা সাহা পিতার নাম: রাজু সাহা বাড়ির নং : নু35 বয়স : 21 লিঙ্গ : পুরুষ	SRA2635498 ফটো উপলব্ধ

511	MMP2109585	ফটো উপলব্ধ	512	MMP2362408	ফটো উপলব্ধ	513	SRA2433647	ফটো উপলব্ধ
নাম : প্রবীর সাহা পিতার নাম: শ্রীপদ সাহা বাড়ির নং : এন0035 বয়স : 46 লিঙ্গ : পুরুষ			নাম : নবিনা সাহা স্বামীর নাম: প্রবীর সাহা বাড়ির নং : এন0035 বয়স : 42 লিঙ্গ : মহিলা			নাম : চয়ন সাহা পিতার নাম: শ্রীবাস সাহা বাড়ির নং : n0035 বয়স : 24 লিঙ্গ : পুরুষ		
514	SRA2617835	ফটো উপলব্ধ	515	SRA1181809	ফটো উপলব্ধ	516	SRA1294883	ফটো উপলব্ধ
নাম : সুশান্ত সাহা পিতার নাম: ফে. লু সাহা বাড়ির নং : n0049 বয়স : 64 লিঙ্গ : পুরুষ			নাম : সুরোজ কুমার সাহা পিতার নাম: সুশান্ত সাহা বাড়ির নং : n0049 বয়স : 35 লিঙ্গ : পুরুষ			নাম : বিপ্লব সাহা পিতার নাম: নন্দুর সাহা বাড়ির নং : n0095 বয়স : 35 লিঙ্গ : পুরুষ		
517	SRA2241529	ফটো উপলব্ধ	518	SRA2550093	ফটো উপলব্ধ	519	SRA1992684	ফটো উপলব্ধ
নাম : শিখা সেনগুপ্ত স্বামীর নাম: তরুণ কান্তি সেনগুপ্ত বাড়ির নং : n0330 বয়স : 65 লিঙ্গ : মহিলা			নাম : বিটু হালদার পিতার নাম: বিশ্বনাথ হালদার বাড়ির নং : নাটনা বয়স : 25 লিঙ্গ : পুরুষ			নাম : সুচিত্রা হালদার পিতার নাম: সমর প্রামাণিক বাড়ির নং : n0237 বয়স : 27 লিঙ্গ : মহিলা		
520	SRA2549830	ফটো উপলব্ধ	521	WB/09/069/324794	ফটো উপলব্ধ	522	SRA2750727	ফটো উপলব্ধ
নাম : অমৃতা হালদার পিতার নাম: অসীম হালদার বাড়ির নং : এন0175 বয়স : 24 লিঙ্গ : মহিলা			নাম : বাবলু হালদার পিতার নাম: সুর্যকান্ত হালদার বাড়ির নং : n0237 বয়স : 67 লিঙ্গ : পুরুষ			নাম : শর্মিলা খাতুন স্বামীর নাম: সাকাম মিঞা বাড়ির নং : এন0074 বয়স : 22 লিঙ্গ : মহিলা		
523	SRA2750719	ফটো উপলব্ধ	524	XYZ1736412	ফটো উপলব্ধ	525	SRA2812493	ফটো উপলব্ধ
নাম : রূপালী খাতুন স্বামীর নাম: হাসিবুল মিঞা বাড়ির নং : এন0074 বয়স : 21 লিঙ্গ : মহিলা			নাম : জয়শ্রী দাস পিতার নাম: নিতাই চরন দাস বাড়ির নং : নাটনা বয়স : 30 লিঙ্গ : মহিলা			নাম : বিজিত বিশ্বাস পিতার নাম: বিভাস বিশ্বাস বাড়ির নং : এন0065 বয়স : 19 লিঙ্গ : পুরুষ		
526	ZQN1486653	ফটো উপলব্ধ	527	SRA2846061	ফটো উপলব্ধ	528	SRA2848125	ফটো উপলব্ধ
নাম : বিজয়া পাল স্বামীর নাম: বিশ্বজিৎ সরকার বাড়ির নং : এন0093 বয়স : 33 লিঙ্গ : মহিলা			নাম : সুমন্ত স্বর্ণকার পিতার নাম: সঞ্জীত স্বর্ণকার বাড়ির নং : এন0031 বয়স : 20 লিঙ্গ : পুরুষ			নাম : চম্পা কর্মকার পিতার নাম: নিরঞ্জন কর্মকার বাড়ির নং : 310 বয়স : 23 লিঙ্গ : মহিলা		
529	SRA2848901	ফটো উপলব্ধ	530	SRA2848943	ফটো উপলব্ধ	531	SRA2849131	ফটো উপলব্ধ
নাম : বনশ্রী প্রামাণিক পিতার নাম: বিশ্বনাথ প্রামাণিক বাড়ির নং : নাটনা বয়স : 19 লিঙ্গ : মহিলা			নাম : ঈশিতা সরকার পিতার নাম: ভজন সরকার বাড়ির নং : নাটনা বয়স : 20 লিঙ্গ : মহিলা			নাম : অভিক মন্ডল পিতার নাম: অমিত মন্ডল বাড়ির নং : এন0015 বয়স : 22 লিঙ্গ : পুরুষ		

532 নাম : প্রার্থনা মন্ডল স্বামীর নাম: দিলীপ মণ্ডল বাড়ির নং : n0221 বয়স : 49 লিঙ্গ : মহিলা	MMP2363125	ফটো উপলব্ধ	533 নাম : অনিতা কুণ্ডু স্বামীর নাম: তপন কুণ্ডু বাড়ির নং : n0298 বয়স : 56 লিঙ্গ : মহিলা	MMP2645752	ফটো উপলব্ধ	534 নাম : তাপস কুণ্ডু স্বামীর নাম: অনিতা কুণ্ডু বাড়ির নং : n0302 বয়স : 31 লিঙ্গ : পুরুষ	SRA1604438	ফটো উপলব্ধ
535 নাম : বন্দনা কর্মকার স্বামীর নাম: রাজকুমার কর্মকার বাড়ির নং : n0120 বয়স : 34 লিঙ্গ : মহিলা	SRA1482447	ফটো উপলব্ধ	536 নাম : সদানন্দ কর্মকার পিতার নাম: রেবতী কর্মকার বাড়ির নং : n0121 বয়স : 71 লিঙ্গ : পুরুষ	WB/09/069/273932	ফটো উপলব্ধ	537 নাম : আভা কর্মকার স্বামীর নাম: সদানন্দ কর্মকার বাড়ির নং : n0121 বয়স : 56 লিঙ্গ : মহিলা	WB/09/069/273594	ফটো উপলব্ধ
538 নাম : সুমন কর্মকার পিতার নাম: সদানন্দ কর্মকার বাড়ির নং : n0121 বয়স : 33 লিঙ্গ : পুরুষ	SRA1482454	ফটো উপলব্ধ	539 নাম : রঞ্জিত কর্মকার পিতার নাম: রেবতী কর্মকার বাড়ির নং : n0121 বয়স : 71 লিঙ্গ : পুরুষ	SRA2776763	ফটো উপলব্ধ	540 নাম : ফাল্গুনী কর্মকার স্বামীর নাম: রনজিত কর্মকার বাড়ির নং : n0121 বয়স : 61 লিঙ্গ : মহিলা	MMP0558056	ফটো উপলব্ধ
541 নাম : সুজন কর্মকার পিতার নাম: রনজিত কর্মকার বাড়ির নং : n0121 বয়স : 37 লিঙ্গ : পুরুষ	MMP2721660	ফটো উপলব্ধ	542 নাম : সঞ্জয় কর্মকার পিতার নাম: রনজিত কর্মকার বাড়ির নং : n0121 বয়স : 33 লিঙ্গ : পুরুষ	SRA1482462	ফটো উপলব্ধ	543 নাম : গণেশ কর্মকার পিতার নাম: রেবতী কর্মকার বাড়ির নং : n0122 বয়স : 56 লিঙ্গ : পুরুষ	WB/09/069/273377	ফটো উপলব্ধ
544 নাম : চিন্তা কর্মকার স্বামীর নাম: গণেশ কর্মকার বাড়ির নং : n0122 বয়স : 45 লিঙ্গ : মহিলা	MMP2721678	ফটো উপলব্ধ	545 নাম : মঙ্গল কর্মকার পিতার নাম: বলাই কর্মকার বাড়ির নং : n0224 বয়স : 60 লিঙ্গ : পুরুষ	MMP2362606	ফটো উপলব্ধ	546 নাম : জ্যোৎস্না কর্মকার স্বামীর নাম: মঙ্গল কর্মকার বাড়ির নং : n0225 বয়স : 50 লিঙ্গ : মহিলা	WB/09/069/270174	ফটো উপলব্ধ
547 নাম : নিরেন্দ্রনাথ কর্মকার পিতার নাম: রেবতী কর্মকার বাড়ির নং : n0119 বয়স : 63 লিঙ্গ : পুরুষ	WB/09/069/273890	ফটো উপলব্ধ	548 নাম : প্রতিমা কর্মকার স্বামীর নাম: নিরেন্দ্রনাথ কর্মকার বাড়ির নং : n0119 বয়স : 54 লিঙ্গ : মহিলা	WB/09/069/273595	ফটো উপলব্ধ	549 নাম : নয়না কর্মকার পিতার নাম: নিরেন্দ্রনাথ কর্মকার বাড়ির নং : n0119 বয়স : 36 লিঙ্গ : মহিলা	SRA1294925	ফটো উপলব্ধ
550 নাম : শ্যামল কর্মকার পিতার নাম: রেবতী কর্মকার বাড়ির নং : n0120 বয়স : 69 লিঙ্গ : পুরুষ	WB/09/069/273966	ফটো উপলব্ধ	551 নাম : অলোকা কর্মকার স্বামীর নাম: শ্যামল কর্মকার বাড়ির নং : n0120 বয়স : 57 লিঙ্গ : মহিলা	WB/09/069/273593	ফটো উপলব্ধ	552 নাম : রাজ কুমার কর্মকার পিতার নাম: শ্যামল কর্মকার বাড়ির নং : n0120 বয়স : 38 লিঙ্গ : পুরুষ	MMP2721652	ফটো উপলব্ধ
553 নাম : মনু চৌধুরী পিতার নাম: অমল্য চৌধুরী বাড়ির নং : n0150 বয়স : 63 লিঙ্গ : পুরুষ	WB/09/069/273653	ফটো উপলব্ধ	554 নাম : দিপালী চৌধুরী স্বামীর নাম: মনু চৌধুরী বাড়ির নং : n0150 বয়স : 55 লিঙ্গ : মহিলা	SRA2757516	ফটো উপলব্ধ	555 নাম : বীরেন্দ্রনাথ চৌধুরী পিতার নাম: অমল্য চৌধুরী বাড়ির নং : n0150 বয়স : 63 লিঙ্গ : পুরুষ	WB/09/069/273824	ফটো উপলব্ধ
556 নাম : সুখেন মণ্ডল পিতার নাম: সুনীল মণ্ডল বাড়ির নং : n0150 বয়স : 53 লিঙ্গ : পুরুষ	WB/09/069/273259	ফটো উপলব্ধ	557 নাম : সম্পা মন্ডল স্বামীর নাম: সুখেন মন্ডল বাড়ির নং : n0150 বয়স : 40 লিঙ্গ : মহিলা	MMP2362614	ফটো উপলব্ধ	558 নাম : পাপিয়া চৌধুরী(মণ্ডল) স্বামীর নাম: সুদীপ মণ্ডল বাড়ির নং : n0299 বয়স : 47 লিঙ্গ : মহিলা	MMP2355600	ফটো উপলব্ধ
559 নাম : ইলা জোয়ার্দার পিতার নাম: নসর জোয়ার্দার বাড়ির নং : n0146 বয়স : 59 লিঙ্গ : মহিলা	SRA2503423	ফটো উপলব্ধ	560 নাম : পূর্ণচন্দ্র দেবনাথ পিতার নাম: গুরুপদ দেবনাথ বাড়ির নং : n0163 বয়স : 40 লিঙ্গ : পুরুষ	MMP2721710	ফটো উপলব্ধ	561 নাম : টুম্পা দেবনাথ স্বামীর নাম: পূর্ণচন্দ্র দেবনাথ বাড়ির নং : n0163 বয়স : 35 লিঙ্গ : মহিলা	SRA1725795	ফটো উপলব্ধ

562	SRA2748580	ফটো উপলব্ধ	563	SRA2750172	ফটো উপলব্ধ	564	MMP2721702	ফটো উপলব্ধ
নাম : রবীন্দ্রনাথ দেবনাথ পিতার নাম: গৌরচন্দ্র দেবনাথ বাড়ির নং : n0116 বয়স : 69 লিঙ্গ : পুরুষ			নাম : সুমিত্রা দেবনাথ স্বামীর নাম: রবীন্দ্রনাথ দেবনাথ বাড়ির নং : n0116 বয়স : 61 লিঙ্গ : মহিলা			নাম : রূপালী দেবনাথ পিতার নাম: রবীন্দ্রনাথ দেবনাথ বাড়ির নং : n0116 বয়স : 39 লিঙ্গ : মহিলা		
565	WB/09/069/273260	ফটো উপলব্ধ	566	MMP2109676	ফটো উপলব্ধ	567	MMP1702687	ফটো উপলব্ধ
নাম : প্রশান্ত দেবনাথ পিতার নাম: প্রভাস দেবনাথ বাড়ির নং : n0162 বয়স : 50 লিঙ্গ : পুরুষ			নাম : চম্পা দেবনাথ স্বামীর নাম: প্রশান্ত দেবনাথ বাড়ির নং : n0162 বয়স : 44 লিঙ্গ : মহিলা			নাম : রামপ্রসাদ দেবনাথ পিতার নাম: প্রভাস দেবনাথ বাড়ির নং : n0162 বয়স : 47 লিঙ্গ : পুরুষ		
568	FPL2049252	ফটো উপলব্ধ	569	MMP2501021	ফটো উপলব্ধ	570	SRA1725704	ফটো উপলব্ধ
নাম : লক্ষী দেবনাথ স্বামীর নাম: রামপ্রসাদ দেবনাথ বাড়ির নং : n0162 বয়স : 43 লিঙ্গ : মহিলা			নাম : কৃষ্ণ দেবনাথ পিতার নাম: প্রভাস দেবনাথ বাড়ির নং : n0162 বয়স : 39 লিঙ্গ : পুরুষ			নাম : কাকলী দেবনাথ স্বামীর নাম: কৃষ্ণ দেবনাথ বাড়ির নং : n0162 বয়স : 33 লিঙ্গ : মহিলা		
571	MMP2362622	ফটো উপলব্ধ	572	SRA1725712	ফটো উপলব্ধ	573	SRA2432870	ফটো উপলব্ধ
নাম : আনন্দ দেবনাথ পিতার নাম: গুরুপদ দেবনাথ বাড়ির নং : n0163 বয়স : 43 লিঙ্গ : পুরুষ			নাম : রূপা দেবনাথ স্বামীর নাম: আনন্দ দেবনাথ বাড়ির নং : n0163 বয়স : 37 লিঙ্গ : মহিলা			নাম : বিভারানী দেবনাথ স্বামীর নাম: শ্যামসুন্দর দেবনাথ বাড়ির নং : n0301 বয়স : 65 লিঙ্গ : মহিলা		
574	SRA2635191	ফটো উপলব্ধ	575	SRA2241784	ফটো উপলব্ধ	576	SRA2692176	ফটো উপলব্ধ
নাম : রামানন্দ দেবনাথ পিতার নাম: শ্যামসুন্দর দেবনাথ বাড়ির নং : নং300 বয়স : 41 লিঙ্গ : পুরুষ			নাম : শ্যামসুন্দর দেবনাথ পিতার নাম: নবগৌর দেবনাথ বাড়ির নং : n0300 বয়স : 76 লিঙ্গ : পুরুষ			নাম : ছবিতা দেবনাথ স্বামীর নাম: প্রভাস চন্দ্র দেবনাথ বাড়ির নং : n0162 বয়স : 66 লিঙ্গ : মহিলা		
577	SRA2239689	ফটো উপলব্ধ	578	SRA2720217	ফটো উপলব্ধ	579	SRA2782001	ফটো উপলব্ধ
নাম : প্রভাস চন্দ্র দেবনাথ পিতার নাম: রাধারমন দেবনাথ বাড়ির নং : n0162 বয়স : 71 লিঙ্গ : পুরুষ			নাম : রাকেশ দেবনাথ পিতার নাম: রামপ্রসাদ দেবনাথ বাড়ির নং : এন0162 বয়স : 22 লিঙ্গ : পুরুষ			নাম : রিম্পা দেবনাথ পিতার নাম: প্রশান্ত দেবনাথ বাড়ির নং : এন0162 বয়স : 22 লিঙ্গ : মহিলা		
580	SRA2720126	ফটো উপলব্ধ	581	SRA2704542	ফটো উপলব্ধ	582	SRA2142883	ফটো উপলব্ধ
নাম : চামিলী রায় স্বামীর নাম: অরুণ বিশ্বাস বাড়ির নং : এন01888 বয়স : 21 লিঙ্গ : মহিলা			নাম : সুরভী খাতুন স্বামীর নাম: আলমগীর বিশ্বাস বাড়ির নং : এন0158 বয়স : 21 লিঙ্গ : মহিলা			নাম : শুভম প্রমাণিক পিতার নাম: নিখিল প্রমাণিক বাড়ির নং : এন0195 বয়স : 25 লিঙ্গ : পুরুষ		
583	MMP2632206	ফটো উপলব্ধ	584	WB/09/069/273667	ফটো উপলব্ধ	585	SRA0553735	ফটো উপলব্ধ
নাম : সুব্রত প্রামানিক পিতার নাম: যোগেশ প্রামানিক বাড়ির নং : n0200 বয়স : 39 লিঙ্গ : পুরুষ			নাম : জীতেন্দ্রনাথ প্রামানিক পিতার নাম: গোলক প্রামানিক বাড়ির নং : n0201 বয়স : 73 লিঙ্গ : পুরুষ			নাম : বিষ্ণু প্রামানিক পিতার নাম: জীতেন্দ্রনাথ প্রামানিক বাড়ির নং : n0201 বয়স : 38 লিঙ্গ : পুরুষ		
586	WB/09/069/273496	ফটো উপলব্ধ	587	WB/09/069/273497	ফটো উপলব্ধ	588	SRA1831379	ফটো উপলব্ধ
নাম : সমর প্রামানিক পিতার নাম: জীতেন্দ্র প্রামানিক বাড়ির নং : n0201 বয়স : 53 লিঙ্গ : পুরুষ			নাম : সুমিত্রা প্রামানিক স্বামীর নাম: সমর প্রামানিক বাড়ির নং : n0201 বয়স : 49 লিঙ্গ : মহিলা			নাম : সঞ্জয় প্রামানিক পিতার নাম: সমর প্রামানিক বাড়ির নং : n0201 বয়স : 29 লিঙ্গ : পুরুষ		
589	MMP2109734	ফটো উপলব্ধ	590	MMP2109742	ফটো উপলব্ধ	591	WB/09/069/273701	ফটো উপলব্ধ
নাম : ষষ্টি প্রামানিক পিতার নাম: জীতেন্দ্র প্রামানিক বাড়ির নং : n0201 বয়স : 44 লিঙ্গ : পুরুষ			নাম : নিলা প্রামানিক স্বামীর নাম: ষষ্টি প্রামানিক বাড়ির নং : n0201 বয়স : 43 লিঙ্গ : মহিলা			নাম : মধুসুদন প্রামানিক পিতার নাম: সুবোল প্রামানিক বাড়ির নং : n0205 বয়স : 66 লিঙ্গ : পুরুষ		

বিধানসভা নির্বাচনক্ষেত্রের নং, নাম : 77-করিমপুর
ভাগ নং, নাম : 2-নাটনা বটতলাপাড়া

592 নাম : উষারানী প্রামানিক স্বামীর নাম: মধুসূদন প্রামানিক বাড়ির নং : n0205 বয়স : 61 লিঙ্গ : মহিলা	WB/09/069/273355	ফটো উপলব্ধ	593 নাম : বিদ্যান প্রামানিক পিতার নাম: সুবোল প্রামানিক বাড়ির নং : n0205 বয়স : 54 লিঙ্গ : পুরুষ	SRA2836468	ফটো উপলব্ধ	594 নাম : বেনুরানী প্রামানিক স্বামীর নাম: বিধান প্রামানিক বাড়ির নং : n0205 বয়স : 49 লিঙ্গ : মহিলা	WB/09/069/273891	ফটো উপলব্ধ
595 নাম : বাপী প্রামানিক পিতার নাম: মধুসূদন প্রামানিক বাড়ির নং : n0205 বয়স : 38 লিঙ্গ : পুরুষ	MMP2632214	ফটো উপলব্ধ	596 নাম : নৃপেন্দ্রনাথ প্রামানিক পিতার নাম: গোলক প্রামানিক বাড়ির নং : n0207 বয়স : 66 লিঙ্গ : পুরুষ	WB/09/069/273030	ফটো উপলব্ধ	597 নাম : নির্মল প্রামানিক পিতার নাম: নৃপেন্দ্রনাথ প্রামানিক বাড়ির নং : n0207 বয়স : 42 লিঙ্গ : পুরুষ	MMP2362697	ফটো উপলব্ধ
598 নাম : সৌভাগ্য প্রামানিক স্বামীর নাম: নৃপেন্দ্র প্রামানিক বাড়ির নং : n0207 বয়স : 56 লিঙ্গ : মহিলা	WB/09/069/273707	ফটো উপলব্ধ	599 নাম : শ্যামল প্রামানিক পিতার নাম: নৃপেন্দ্র নাথ প্রামানিক বাড়ির নং : n0207 বয়স : 39 লিঙ্গ : পুরুষ	MMP2363463	ফটো উপলব্ধ	600 নাম : চিন্মু প্রামানিক স্বামীর নাম: বিশু প্রামানিক বাড়ির নং : n0229 বয়স : 38 লিঙ্গ : মহিলা	SRA1295906	ফটো উপলব্ধ
601 নাম : দেবব্রত প্রামানিক পিতার নাম: যোগেশ প্রামানিক বাড়ির নং : n0200 বয়স : 35 লিঙ্গ : পুরুষ	SRA1400910	ফটো উপলব্ধ	602 নাম : কুমারেশ সরকার পিতার নাম: বাসুদেব সরকার বাড়ির নং : n0113 বয়স : 33 লিঙ্গ : পুরুষ	SRA1401553	ফটো উপলব্ধ	603 নাম : রূপা প্রামানিক স্বামীর নাম: নিখিল প্রামানিক বাড়ির নং : n0195 বয়স : 53 লিঙ্গ : মহিলা	JHF1568906	ফটো উপলব্ধ
604 নাম : জগবন্ধু প্রামানিক পিতার নাম: সুবোল প্রামানিক বাড়ির নং : n0204 বয়স : 62 লিঙ্গ : পুরুষ	SRA2681187	ফটো উপলব্ধ	605 নাম : রস্তাবতী প্রামানিক স্বামীর নাম: জগবন্ধু প্রামানিক বাড়ির নং : n0204 বয়স : 56 লিঙ্গ : মহিলা	SRA2681195	ফটো উপলব্ধ	606 নাম : স্বপন প্রামানিক পিতার নাম: নিতাই প্রামানিক বাড়ির নং : n0113 বয়স : 63 লিঙ্গ : পুরুষ	SRA2239390	ফটো উপলব্ধ
607 নাম : রানা প্রামানিক পিতার নাম: নিখিল প্রামানিক বাড়ির নং : এন0195 বয়স : 21 লিঙ্গ : পুরুষ	SRA2682417	ফটো উপলব্ধ	608 নাম : সুলেখা প্রামানিক স্বামীর নাম: তপন প্রামানিক বাড়ির নং : n0113 বয়স : 53 লিঙ্গ : মহিলা	SRA2688133	ফটো উপলব্ধ	609 নাম : উমারেশ প্রামানিক পিতার নাম: খগেন্দ্রনাথ প্রামানিক বাড়ির নং : n0198 বয়স : 37 লিঙ্গ : পুরুষ	SRA1219427	ফটো উপলব্ধ
610 নাম : বুলবুল বিশ্বাস স্বামীর নাম: মহমমদ বিশ্বাস বাড়ির নং : n0113 বয়স : 50 লিঙ্গ : মহিলা	WB/09/069/273197	ফটো উপলব্ধ	611 নাম : সুরঞ্জন প্রামানিক পিতার নাম: সুদেব প্রামানিক বাড়ির নং : n0160 বয়স : 53 লিঙ্গ : পুরুষ	WB/09/069/273374	ফটো উপলব্ধ	612 নাম : শিলা প্রামানিক স্বামীর নাম: সুরঞ্জন প্রামানিক বাড়ির নং : n0160 বয়স : 46 লিঙ্গ : মহিলা	MMP2721728	ফটো উপলব্ধ
613 নাম : সীমান্ত প্রামানিক পিতার নাম: সুদেব প্রামানিক বাড়ির নং : n0160 বয়স : 42 লিঙ্গ : পুরুষ	MMP2721769	ফটো উপলব্ধ	614 নাম : রেনুকা প্রামানিক স্বামীর নাম: দুর্গাচরন প্রামানিক বাড়ির নং : n0161 বয়স : 63 লিঙ্গ : মহিলা	WB/09/069/273799	ফটো উপলব্ধ	615 নাম : মঞ্জু প্রামানিক স্বামীর নাম: প্রদ্যুৎ প্রামানিক বাড়ির নং : n0161 বয়স : 55 লিঙ্গ : মহিলা	WB/09/069/273366	ফটো উপলব্ধ
616 নাম : বিধান প্রামানিক মায়ের নাম: মঞ্জু প্রামানিক বাড়ির নং : n0161 বয়স : 33 লিঙ্গ : পুরুষ	SRA1482504	ফটো উপলব্ধ	617 নাম : চায়না প্রামানিক স্বামীর নাম: বিদ্যুৎ প্রামানিক বাড়ির নং : n0161 বয়স : 33 লিঙ্গ : মহিলা	SRA1725720	ফটো উপলব্ধ	618 নাম : সুকুমার প্রামানিক পিতার নাম: নিলরতন প্রামানিক বাড়ির নং : n0190 বয়স : 64 লিঙ্গ : পুরুষ	SRA2776615	ফটো উপলব্ধ
619 নাম : জ্যোৎস্না প্রামানিক স্বামীর নাম: নিতাই প্রামানিক বাড়ির নং : n0113 বয়স : 81 লিঙ্গ : মহিলা	SRA2755171	ফটো উপলব্ধ	620 নাম : আদরী প্রামানিক স্বামীর নাম: স্বপন প্রামানিক বাড়ির নং : n0113 বয়স : 56 লিঙ্গ : মহিলা	SRA2760296	ফটো উপলব্ধ	621 নাম : সুব্রত প্রামানিক পিতার নাম: স্বপন প্রামানিক বাড়ির নং : n0113 বয়স : 36 লিঙ্গ : পুরুষ	MMP2721777	ফটো উপলব্ধ

বিধানসভা নির্বাচনক্ষেত্রের নং, নাম : 77-করিমপুর
ভাগ নং, নাম : 2-নাটনা বটতলাপাড়া

622	SRA1831338	ফটো উপলব্ধ	623	SRA1482488	ফটো উপলব্ধ	624	MMP2632180	ফটো উপলব্ধ
নাম : রুমকি প্রামানিক স্বামীর নাম: সুব্রত প্রামানিক বাড়ির নং : n0113 বয়স : 30 লিঙ্গ : মহিলা			নাম : দেবব্রত প্রামানিক পিতার নাম: স্বপন প্রামানিক বাড়ির নং : n0113 বয়স : 34 লিঙ্গ : পুরুষ			নাম : রতন প্রামানিক পিতার নাম: নিতাই প্রামানিক বাড়ির নং : n0113 বয়স : 40 লিঙ্গ : পুরুষ		
625	SRA1831361	ফটো উপলব্ধ	626	SRA2757276	ফটো উপলব্ধ	627	MMP0558833	ফটো উপলব্ধ
নাম : সোমা প্রামানিক স্বামীর নাম: রতন প্রামানিক বাড়ির নং : n0113 বয়স : 33 লিঙ্গ : মহিলা			নাম : তপন প্রামানিক পিতার নাম: নিতাই প্রামানিক বাড়ির নং : n0113 বয়স : 55 লিঙ্গ : পুরুষ			নাম : অঞ্জলী সরকার স্বামীর নাম: বাসুদেব সরকার বাড়ির নং : n0113 বয়স : 53 লিঙ্গ : মহিলা		
628	MMP2632222	ফটো উপলব্ধ	629	SRA1831429	ফটো উপলব্ধ	630	SRA1219419	ফটো উপলব্ধ
নাম : তাপস কুমার প্রামানিক পিতার নাম: সুকুমার প্রামানিক বাড়ির নং : n0190 বয়স : 40 লিঙ্গ : পুরুষ			নাম : শিখা প্রামানিক স্বামীর নাম: তাপস কুমার প্রামানিক বাড়ির নং : n0190 বয়স : 29 লিঙ্গ : মহিলা			নাম : তপন প্রামানিক পিতার নাম: সুকুমার প্রামানিক বাড়ির নং : n0190 বয়স : 35 লিঙ্গ : পুরুষ		
631	SRA2769842	ফটো উপলব্ধ	632	SRA1605013	ফটো উপলব্ধ	633	WB/09/069/273180	ফটো উপলব্ধ
নাম : নরেশ প্রামানিক পিতার নাম: নগেন প্রামানিক বাড়ির নং : n0191 বয়স : 76 লিঙ্গ : পুরুষ			নাম : রামচন্দ্র প্রামানিক পিতার নাম: নরেশচন্দ্র প্রামানিক বাড়ির নং : n0191 বয়স : 33 লিঙ্গ : পুরুষ			নাম : সুমতি প্রামানিক স্বামীর নাম: নরেশ প্রামানিক বাড়ির নং : n0191 বয়স : 71 লিঙ্গ : মহিলা		
634	WB/09/069/273627	ফটো উপলব্ধ	635	MMP2632198	ফটো উপলব্ধ	636	SRA1401470	ফটো উপলব্ধ
নাম : খগেন্দ্রনাথ প্রামানিক পিতার নাম: সুধনা প্রামানিক বাড়ির নং : n0191 বয়স : 71 লিঙ্গ : পুরুষ			নাম : কুমারেশ প্রামানিক পিতার নাম: খগেন্দ্রনাথ প্রামানিক বাড়ির নং : n0191 বয়স : 38 লিঙ্গ : পুরুষ			নাম : নরোত্তম প্রামানিক পিতার নাম: নরেশ চন্দ্র প্রামানিক বাড়ির নং : n0191 বয়স : 36 লিঙ্গ : পুরুষ		
637	SRA1482520	ফটো উপলব্ধ	638	SRA1725738	ফটো উপলব্ধ	639	MMP2362663	ফটো উপলব্ধ
নাম : লক্ষ্মণ প্রামানিক পিতার নাম: নরেশ চন্দ্র প্রামানিক বাড়ির নং : n0191 বয়স : 32 লিঙ্গ : পুরুষ			নাম : পুষ্প প্রামানিক স্বামীর নাম: পলান চন্দ্র প্রামানিক বাড়ির নং : n0191 বয়স : 30 লিঙ্গ : মহিলা			নাম : বিজলী প্রামানিক স্বামীর নাম: ক্ষিতিশ প্রামানিক বাড়ির নং : n0192 বয়স : 69 লিঙ্গ : মহিলা		
640	WB/09/069/273746	ফটো উপলব্ধ	641	SRA1974674	ফটো উপলব্ধ	642	SRA1992742	ফটো উপলব্ধ
নাম : মনু প্রামানিক পিতার নাম: ক্ষিতিশ প্রামানিক বাড়ির নং : n0192 বয়স : 51 লিঙ্গ : পুরুষ			নাম : সরস্বতী বিশ্বাস(সরকার) স্বামীর নাম: টিকু বিশ্বাস বাড়ির নং : n0161 বয়স : 29 লিঙ্গ : মহিলা			নাম : ইলা প্রামানিক স্বামীর নাম: কুমারেশ প্রামানিক বাড়ির নং : n0191 বয়স : 31 লিঙ্গ : মহিলা		
643	SRA2750370	ফটো উপলব্ধ	644	MMP2721744	ফটো উপলব্ধ	645	SRA1926443	ফটো উপলব্ধ
নাম : রিমা প্রামানিক স্বামীর নাম: রামচন্দ্র প্রামানিক বাড়ির নং : এন0191 বয়স : 20 লিঙ্গ : মহিলা			নাম : বেনু প্রামানিক স্বামীর নাম: নিতাই প্রামানিক বাড়ির নং : n0197 বয়স : 44 লিঙ্গ : মহিলা			নাম : তরুন প্রামানিক পিতার নাম: তপন প্রামানিক বাড়ির নং : n0113 বয়স : 31 লিঙ্গ : পুরুষ		
646	SRA2113835	ফটো উপলব্ধ	647	SRA2104826	ফটো উপলব্ধ	648	MMP1447358	ফটো উপলব্ধ
নাম : উত্তম প্রামানিক মায়ের নাম: মঞ্জু প্রামানিক বাড়ির নং : n0161 বয়স : 26 লিঙ্গ : পুরুষ			নাম : শতরুপা প্রামানিক স্বামীর নাম: তরুন প্রামানিক বাড়ির নং : n0113 বয়স : 26 লিঙ্গ : মহিলা			নাম : হিরনবালা প্রামানিক স্বামীর নাম: সুবোল প্রামানিক বাড়ির নং : n0204 বয়স : 79 লিঙ্গ : মহিলা		
649	WB/09/069/273576	ফটো উপলব্ধ	650	WB/09/069/273976	ফটো উপলব্ধ	651	SRA1725761	ফটো উপলব্ধ
নাম : রবীন্দ্রনাথ প্রামানিক পিতার নাম: সুবোল প্রামানিক বাড়ির নং : n0204 বয়স : 58 লিঙ্গ : পুরুষ			নাম : রীতা প্রামানিক স্বামীর নাম: রবীন্দ্রনাথ প্রামানিক বাড়ির নং : n0204 বয়স : 54 লিঙ্গ : মহিলা			নাম : রনজিৎ প্রামানিক পিতার নাম: রবীন্দ্রনাথ প্রামানিক বাড়ির নং : n0204 বয়স : 30 লিঙ্গ : পুরুষ		

বিধানসভা নির্বাচনক্ষেত্রের নং, নাম : 77-করিমপুর
ভাগ নং, নাম : 2-নাটনা বটতলাপাড়া

652	SRA2710127	নাম : পৌরদাসী প্রামানিক স্বামীর নাম: গিরেন্দ্র প্রামানিক বাড়ির নং : n0111 বয়স : 75 লিঙ্গ : মহিলা	ফটো উপলব্ধ	653	SRA1482470	নাম : নেপাল প্রামানিক মায়ের নাম: পৌরদাসী প্রামানিক বাড়ির নং : n0111 বয়স : 34 লিঙ্গ : পুরুষ	ফটো উপলব্ধ	654	SRA2710143	নাম : গোপাল প্রামানিক পিতার নাম: গিরেন্দ্র প্রামানিক বাড়ির নং : n0111 বয়স : 48 লিঙ্গ : পুরুষ	ফটো উপলব্ধ
655	SRA1294917	নাম : পুরবী প্রামানিক স্বামীর নাম: গোপাল প্রামানিক বাড়ির নং : n0111 বয়স : 35 লিঙ্গ : মহিলা	ফটো উপলব্ধ	656	SRA1482538	নাম : চম্পা (সাহা) প্রামানিক স্বামীর নাম: মনু প্রামানিক বাড়ির নং : n0192 বয়স : 43 লিঙ্গ : মহিলা	ফটো উপলব্ধ	657	WB/09/069/273125	নাম : বেজুবালা প্রামানিক স্বামীর নাম: নিলরতন প্রামানিক বাড়ির নং : n0193 বয়স : 73 লিঙ্গ : মহিলা	ফটো উপলব্ধ
658	WB/09/069/273928	নাম : পলানচন্দ্র প্রামানিক পিতার নাম: নিলরতন প্রামানিক বাড়ির নং : n0193 বয়স : 51 লিঙ্গ : পুরুষ	ফটো উপলব্ধ	659	WB/09/069/273129	নাম : অঞ্জলী প্রামানিক স্বামীর নাম: মঙ্গল প্রামানিক বাড়ির নং : n0194 বয়স : 72 লিঙ্গ : মহিলা	ফটো উপলব্ধ	660	WB/09/069/273608	নাম : অমর প্রামানিক পিতার নাম: মঙ্গল প্রামানিক বাড়ির নং : n0194 বয়স : 58 লিঙ্গ : পুরুষ	ফটো উপলব্ধ
661	WB/09/069/273126	নাম : হাসি প্রামানিক স্বামীর নাম: অমর প্রামানিক বাড়ির নং : n0194 বয়স : 53 লিঙ্গ : মহিলা	ফটো উপলব্ধ	662	WB/09/069/273601	নাম : কমল প্রামানিক পিতার নাম: মঙ্গল প্রামানিক বাড়ির নং : n0194 বয়স : 54 লিঙ্গ : পুরুষ	ফটো উপলব্ধ	663	MMP2501666	নাম : সুজাতা প্রামানিক স্বামীর নাম: কমল প্রামানিক বাড়ির নং : n0194 বয়স : 40 লিঙ্গ : মহিলা	ফটো উপলব্ধ
664	WB/09/069/273669	নাম : নারায়নচন্দ্র প্রামানিক পিতার নাম: হারান প্রামানিক বাড়ির নং : n0195 বয়স : 68 লিঙ্গ : পুরুষ	ফটো উপলব্ধ	665	SRA2776789	নাম : নিখিল প্রামানিক পিতার নাম: হারান চন্দ্র প্রামানিক বাড়ির নং : n0195 বয়স : 51 লিঙ্গ : পুরুষ	ফটো উপলব্ধ	666	WB/09/069/273276	নাম : আশারানী প্রামানিক স্বামীর নাম: নিত্যানন্দ প্রামানিক বাড়ির নং : n0197 বয়স : 67 লিঙ্গ : মহিলা	ফটো উপলব্ধ
667	MMP2632172	নাম : পৌতম প্রামানিক পিতার নাম: নিত্যানন্দ প্রামানিক বাড়ির নং : n0197 বয়স : 41 লিঙ্গ : পুরুষ	ফটো উপলব্ধ	668	MMP2363455	নাম : কানু প্রামানিক পিতার নাম: নিত্যানন্দ প্রামানিক বাড়ির নং : n0197 বয়স : 41 লিঙ্গ : পুরুষ	ফটো উপলব্ধ	669	SRA2786259	নাম : ফাতাসী প্রামানিক স্বামীর নাম: খগেন্দ্রনাথ প্রামানিক বাড়ির নং : n0198 বয়স : 59 লিঙ্গ : মহিলা	ফটো উপলব্ধ
670	SRA2772747	নাম : সঙ্গীতা মন্ডল স্বামীর নাম: উমারেশ বাড়ির নং : এন0198 বয়স : 20 লিঙ্গ : মহিলা	ফটো উপলব্ধ	671	WB/09/069/273986	নাম : যোগেশ প্রামানিক পিতার নাম: যামিনী প্রামানিক বাড়ির নং : n0200 বয়স : 57 লিঙ্গ : পুরুষ	ফটো উপলব্ধ	672	WB/09/069/273480	নাম : কুষ্ठा প্রামানিক স্বামীর নাম: যোগেশ প্রামানিক বাড়ির নং : n0200 বয়স : 51 লিঙ্গ : মহিলা	ফটো উপলব্ধ
673	SRA1605054	নাম : মিতালী প্রামানিক স্বামীর নাম: শ্যামল প্রামানিক বাড়ির নং : n0207 বয়স : 34 লিঙ্গ : মহিলা	ফটো উপলব্ধ	674	SRA1604966	নাম : সুপ্রিয়া প্রামানিক স্বামীর নাম: নির্মল প্রামানিক বাড়ির নং : n0207 বয়স : 37 লিঙ্গ : মহিলা	ফটো উপলব্ধ	675	SRA2240596	নাম : আলোক প্রামানিক পিতার নাম: যামিনী প্রামানিক বাড়ির নং : n0200 বয়স : 49 লিঙ্গ : পুরুষ	ফটো উপলব্ধ
676	LPG2789634	নাম : শান্তনা প্রামানিক স্বামীর নাম: আলোক প্রামানিক বাড়ির নং : n0200 বয়স : 37 লিঙ্গ : মহিলা	ফটো উপলব্ধ	677	SRA2104784	নাম : ইন্দ্রানী পাল পিতার নাম: পীযুষ কান্তি পাল বাড়ির নং : n0078 বয়স : 26 লিঙ্গ : মহিলা	ফটো উপলব্ধ	678	SRA1992635	নাম : তুহিন পোদ্দার পিতার নাম: প্রশান্ত পোদ্দার বাড়ির নং : n0096 বয়স : 29 লিঙ্গ : পুরুষ	ফটো উপলব্ধ
679	SRA2432912	নাম : রঞ্জিলা বিবি স্বামীর নাম: গোলাম বিশ্বাস বাড়ির নং : n0154 বয়স : 76 লিঙ্গ : মহিলা	ফটো উপলব্ধ	680	SRA2241438	নাম : ছায়রা বিশ্বাস স্বামীর নাম: রুকাইল বিশ্বাস বাড়ির নং : n0156 বয়স : 56 লিঙ্গ : মহিলা	ফটো উপলব্ধ	681	SRA2432961	নাম : এলেমজান বিশ্বাস স্বামীর নাম: রহমান বিশ্বাস বাড়ির নং : n0153 বয়স : 71 লিঙ্গ : মহিলা	ফটো উপলব্ধ

বিধানসভা নির্বাচনক্ষেত্রের নং, নাম : 77-করিমপুর
ভাগ নং, নাম : 2-নাটনা বটতলাপাড়

682 নাম : হাপিজা বিশ্বাস স্বামীর নাম: রাজু বিশ্বাস বাড়ির নং : n0360 বয়স : 31 লিঙ্গ : মহিলা	SRA1649789 ফটো উপলব্ধ	683 নাম : মজিরন বিশ্বাস স্বামীর নাম: রাজ্জাক বিশ্বাস বাড়ির নং : n0156 বয়স : 33 লিঙ্গ : মহিলা	SRA1725845 ফটো উপলব্ধ	684 নাম : সহিদুল বিশ্বাস পিতার নাম: রহমান বিশ্বাস বাড়ির নং : n0153 বয়স : 50 লিঙ্গ : পুরুষ	SRA2239796 ফটো উপলব্ধ
685 নাম : প্রীতম বিশ্বাস পিতার নাম: পরিতোষ বিশ্বাস বাড়ির নং : n0123 বয়স : 32 লিঙ্গ : পুরুষ	SRA1482561 ফটো উপলব্ধ	686 নাম : সৌমেন বিশ্বাস পিতার নাম: জীতেন্দ্র বিশ্বাস বাড়ির নং : n0144 বয়স : 50 লিঙ্গ : পুরুষ	MMP1445667 ফটো উপলব্ধ	687 নাম : মহম্মদ বিশ্বাস পিতার নাম: গোলাম বিশ্বাস বাড়ির নং : n0154 বয়স : 52 লিঙ্গ : পুরুষ	SRA2241255 ফটো উপলব্ধ
688 নাম : জয়ন্তী বিশ্বাস স্বামীর নাম: লেট রনজিৎ বিশ্বাস বাড়ির নং : এন0139 বয়স : 72 লিঙ্গ : মহিলা	SRA2241768 ফটো উপলব্ধ	689 নাম : বংশী বিশ্বাস পিতার নাম: জিতেন্দ্র নাথ বিশ্বাস বাড়ির নং : n0145 বয়স : 57 লিঙ্গ : পুরুষ	SRA2242006 ফটো উপলব্ধ	690 নাম : মনোয়ারা বিশ্বাস স্বামীর নাম: ইনছান বিশ্বাস বাড়ির নং : n0157 বয়স : 41 লিঙ্গ : মহিলা	MMP2721827 ফটো উপলব্ধ
691 নাম : সাধনা বিশ্বাস স্বামীর নাম: বংশী বিশ্বাস বাড়ির নং : n0145 বয়স : 51 লিঙ্গ : মহিলা	SRA2242014 ফটো উপলব্ধ	692 নাম : লক্ষ্মী বিশ্বাস স্বামীর নাম: বৃন্দাবন বিশ্বাস বাড়ির নং : n0187 বয়স : 51 লিঙ্গ : মহিলা	SRA2241230 ফটো উপলব্ধ	693 নাম : তপতী বিশ্বাস স্বামীর নাম: সুবীর বিশ্বাস বাড়ির নং : n0231 বয়স : 48 লিঙ্গ : মহিলা	SRA1725829 ফটো উপলব্ধ
694 নাম : ইনছান বিশ্বাস পিতার নাম: ইয়ানুচ বিশ্বাস বাড়ির নং : n0157 বয়স : 49 লিঙ্গ : পুরুষ	SRA2242634 ফটো উপলব্ধ	695 নাম : চমপা বিশ্বাস স্বামীর নাম: রবীন্দ্র নাথ বিশ্বাস বাড়ির নং : এন0142 বয়স : 51 লিঙ্গ : মহিলা	SRA2241743 ফটো উপলব্ধ	696 নাম : শ্রীদাম বিশ্বাস পিতার নাম: ফটিক চন্দ্র বিশ্বাস বাড়ির নং : n0124 বয়স : 63 লিঙ্গ : পুরুষ	WB/09/069/273448 ফটো উপলব্ধ
697 নাম : রাহুল বিশ্বাস পিতার নাম: রবীন্দ্রনাথ বিশ্বাস বাড়ির নং : n0142 বয়স : 29 লিঙ্গ : পুরুষ	SRA1831320 ফটো উপলব্ধ	698 নাম : অনিতা বিশ্বাস স্বামীর নাম: জীতেন্দ্র বিশ্বাস বাড়ির নং : n0144 বয়স : 71 লিঙ্গ : মহিলা	WB/09/069/273219 ফটো উপলব্ধ	699 নাম : টুকু বিশ্বাস স্বামীর নাম: সৌমেন বিশ্বাস বাড়ির নং : n0144 বয়স : 43 লিঙ্গ : মহিলা	SRA1482579 ফটো উপলব্ধ
700 নাম : পিংকি বিশ্বাস পিতার নাম: বংশী বিশ্বাস বাড়ির নং : n0145 বয়স : 34 লিঙ্গ : মহিলা	SRA1401488 ফটো উপলব্ধ	701 নাম : মেনকা বিশ্বাস স্বামীর নাম: শিবনারায়ন বিশ্বাস বাড়ির নং : n0151 বয়স : 71 লিঙ্গ : মহিলা	WB/09/069/273154 ফটো উপলব্ধ	702 নাম : প্রদীপ কুমার বিশ্বাস মায়ের নাম: মেনকা বিশ্বাস বাড়ির নং : n0151 বয়স : 46 লিঙ্গ : পুরুষ	MMP1445675 ফটো উপলব্ধ
703 নাম : তিথীকা বিশ্বাস স্বামীর নাম: প্রদীপ কুমার বিশ্বাস বাড়ির নং : n0151 বয়স : 37 লিঙ্গ : মহিলা	MMP2721801 ফটো উপলব্ধ	704 নাম : সঞ্জীব বিশ্বাস পিতার নাম: শিবনারায়ন বিশ্বাস বাড়ির নং : n0151 বয়স : 50 লিঙ্গ : পুরুষ	WB/09/069/273261 ফটো উপলব্ধ	705 নাম : সুদেব বিশ্বাস পিতার নাম: শিবনারায়ন বিশ্বাস বাড়ির নং : n0151 বয়স : 39 লিঙ্গ : পুরুষ	SRA1400936 ফটো উপলব্ধ
706 নাম : সুচিত্রা বিশ্বাস(দেবনাথ) স্বামীর নাম: সুদেব বিশ্বাস বাড়ির নং : n0151 বয়স : 36 লিঙ্গ : মহিলা	XYZ1001643 ফটো উপলব্ধ	707 নাম : অসীমা বিশ্বাস স্বামীর নাম: সঞ্জিব বিশ্বাস বাড়ির নং : n0151 বয়স : 40 লিঙ্গ : মহিলা	LPG2385532 ফটো উপলব্ধ	708 নাম : রহমান বিশ্বাস পিতার নাম: ইরফান বিশ্বাস বাড়ির নং : n0153 বয়স : 73 লিঙ্গ : পুরুষ	WB/09/069/273021 ফটো উপলব্ধ
709 নাম : ইয়ার আলি বিশ্বাস পিতার নাম: রহমান বিশ্বাস বাড়ির নং : n0153 বয়স : 45 লিঙ্গ : পুরুষ	MMP1445964 ফটো উপলব্ধ	710 নাম : আঙ্গুরা বিশ্বাস স্বামীর নাম: ইয়ারালী বিশ্বাস বাড়ির নং : n0153 বয়স : 36 লিঙ্গ : মহিলা	SRA1294974 ফটো উপলব্ধ	711 নাম : গোলাম বিশ্বাস পিতার নাম: ইরফান বিশ্বাস বাড়ির নং : n0154 বয়স : 79 লিঙ্গ : পুরুষ	WB/09/069/273820 ফটো উপলব্ধ

712	WB/09/069/273685	নাম : আহমদ বিশ্বাস পিতার নাম: গোলাম বিশ্বাস বাড়ির নং : n0154 বয়স : 50 লিঙ্গ : পুরুষ	ফটো উপলব্ধ	713	MMP2362762	নাম : কালু বিশ্বাস পিতার নাম: গোলাম বিশ্বাস বাড়ির নং : n0154 বয়স : 43 লিঙ্গ : পুরুষ	ফটো উপলব্ধ	714	SRA1482587	নাম : নছিয়া বিবি বিশ্বাস স্বামীর নাম: কালু বিশ্বাস বাড়ির নং : n0154 বয়স : 33 লিঙ্গ : মহিলা	ফটো উপলব্ধ
715	SRA1294990	নাম : জাহানারা বিশ্বাস স্বামীর নাম: আহমদ বিশ্বাস বাড়ির নং : n0154 বয়স : 39 লিঙ্গ : মহিলা	ফটো উপলব্ধ	716	SRA2764850	নাম : মানিক বিশ্বাস পিতার নাম: ইরফান বিশ্বাস বাড়ির নং : n0155 বয়স : 62 লিঙ্গ : পুরুষ	ফটো উপলব্ধ	717	SRA2776854	নাম : হানুফা বিশ্বাস স্বামীর নাম: মানিক বিশ্বাস বাড়ির নং : n0155 বয়স : 56 লিঙ্গ : মহিলা	ফটো উপলব্ধ
718	SRA1725746	নাম : রাকেশ বিশ্বাস পিতার নাম: মানিক বিশ্বাস বাড়ির নং : n0155 বয়স : 32 লিঙ্গ : পুরুষ	ফটো উপলব্ধ	719	MMP2721892	নাম : রাজ্জাক বিশ্বাস পিতার নাম: রক্বান বিশ্বাস বাড়ির নং : n0156 বয়স : 40 লিঙ্গ : পুরুষ	ফটো উপলব্ধ	720	WB/09/069/273211	নাম : জাহানারা বিশ্বাস স্বামীর নাম: ইয়ানুচ বিশ্বাস বাড়ির নং : n0157 বয়স : 65 লিঙ্গ : মহিলা	ফটো উপলব্ধ
721	MMP2632255	নাম : ইনামুল বিশ্বাস পিতার নাম: ইয়ানুচ বিশ্বাস বাড়ির নং : n0157 বয়স : 41 লিঙ্গ : পুরুষ	ফটো উপলব্ধ	722	WB/09/069/273370	নাম : হুসেইনা বিশ্বাস (ক্যাডিকব) স্বামীর নাম: রাইসুল কারিমব বাড়ির নং : n0157 বয়স : 59 লিঙ্গ : মহিলা	ফটো উপলব্ধ	723	SRA1295013	নাম : মারজিনা বিশ্বাস স্বামীর নাম: ইনামুল বিশ্বাস বাড়ির নং : n0157 বয়স : 36 লিঙ্গ : মহিলা	ফটো উপলব্ধ
724	SRA2713881	নাম : অজিজুল বিশ্বাস পিতার নাম: যাজ্জদীন বিশ্বাস বাড়ির নং : n0158 বয়স : 48 লিঙ্গ : পুরুষ	ফটো উপলব্ধ	725	WB/09/069/273605	নাম : ছুবান বিশ্বাস পিতার নাম: ইয়াজ্জদীন বিশ্বাস বাড়ির নং : n0159 বয়স : 61 লিঙ্গ : পুরুষ	ফটো উপলব্ধ	726	WB/09/069/273853	নাম : ইয়ানুচ বিশ্বাস পিতার নাম: ইয়াজ্জদীন বিশ্বাস বাড়ির নং : n0157 বয়স : 73 লিঙ্গ : পুরুষ	ফটো উপলব্ধ
727	SRA1926401	নাম : জেসমিনা বিশ্বাস স্বামীর নাম: জামিল বিশ্বাস বাড়ির নং : n0157 বয়স : 37 লিঙ্গ : মহিলা	ফটো উপলব্ধ	728	SRA1926450	নাম : কাজল বিশ্বাস পিতার নাম: ফেলু বিশ্বাস বাড়ির নং : n0164 বয়স : 29 লিঙ্গ : পুরুষ	ফটো উপলব্ধ	729	SRA1295047	নাম : জাববার বিশ্বাস পিতার নাম: ছুবান বিশ্বাস বাড়ির নং : n0159 বয়স : 36 লিঙ্গ : পুরুষ	ফটো উপলব্ধ
730	SRA2776607	নাম : জয়ন্তী প্রামানিক স্বামীর নাম: সুকুমার প্রামানিক বাড়ির নং : n0159 বয়স : 57 লিঙ্গ : মহিলা	ফটো উপলব্ধ	731	WB/09/069/273085	নাম : সায়রাভানু বিশ্বাস স্বামীর নাম: জয়বার বিশ্বাস বাড়ির নং : n0164 বয়স : 79 লিঙ্গ : মহিলা	ফটো উপলব্ধ	732	WB/09/069/273975	নাম : ফেলু বিশ্বাস পিতার নাম: জয়বার বিশ্বাস বাড়ির নং : n0164 বয়স : 53 লিঙ্গ : পুরুষ	ফটো উপলব্ধ
733	WB/09/069/273086	নাম : নিহারন বিশ্বাস স্বামীর নাম: ফেলু বিশ্বাস বাড়ির নং : n0164 বয়স : 49 লিঙ্গ : মহিলা	ফটো উপলব্ধ	734	MMP2632289	নাম : জবেদা বিশ্বাস স্বামীর নাম: লালু বিশ্বাস বাড়ির নং : n0164 বয়স : 37 লিঙ্গ : মহিলা	ফটো উপলব্ধ	735	MMP2362838	নাম : মানসী সরকার স্বামীর নাম: দেবতোষ সরকার বাড়ির নং : n0164 বয়স : 42 লিঙ্গ : মহিলা	ফটো উপলব্ধ
736	WB/09/069/273044	নাম : সুভাষচন্দ্র বিশ্বাস পিতার নাম: সন্তোষ বিশ্বাস বাড়ির নং : n0185 বয়স : 69 লিঙ্গ : পুরুষ	ফটো উপলব্ধ	737	WB/09/069/273569	নাম : বৃন্দাবন বিশ্বাস পিতার নাম: নিমাই বিশ্বাস বাড়ির নং : n0187 বয়স : 56 লিঙ্গ : পুরুষ	ফটো উপলব্ধ	738	SRA1605039	নাম : বাপন বিশ্বাস পিতার নাম: নিশিথ বিশ্বাস বাড়ির নং : n0188 বয়স : 33 লিঙ্গ : পুরুষ	ফটো উপলব্ধ
739	SRA1605021	নাম : তপন বিশ্বাস পিতার নাম: নিশিথ বিশ্বাস বাড়ির নং : n0188 বয়স : 32 লিঙ্গ : পুরুষ	ফটো উপলব্ধ	740	WB/09/069/273985	নাম : অদ্বৈতা বিশ্বাস পিতার নাম: নিতাই বিশ্বাস বাড়ির নং : n0188 বয়স : 59 লিঙ্গ : পুরুষ	ফটো উপলব্ধ	741	MMP0559187	নাম : লতিকা বিশ্বাস স্বামীর নাম: নিশিথ বিশ্বাস বাড়ির নং : n0188 বয়স : 59 লিঙ্গ : মহিলা	ফটো উপলব্ধ

742 নাম : অনিলা বিশ্বাস স্বামীর নাম: গোপাল চন্দ্র বিশ্বাস বাড়ির নং : n0209 বয়স : 79 লিঙ্গ : মহিলা	WB/09/069/273449	743 নাম : নিলেদু বিশ্বাস পিতার নাম: নন্দ দলাল বিশ্বাস বাড়ির নং : n0218 বয়স : 45 লিঙ্গ : পুরুষ	MMP2110641	744 নাম : কাশেম বিশ্বাস পিতার নাম: ইরফান বিশ্বাস বাড়ির নং : n0220 বয়স : 56 লিঙ্গ : পুরুষ	WB/09/069/273793
745 নাম : আমেছা বিশ্বাস স্বামীর নাম: কাশেম বিশ্বাস বাড়ির নং : n0220 বয়স : 53 লিঙ্গ : মহিলা	WB/09/069/273198	746 নাম : আশুতোষ বিশ্বাস পিতার নাম: সুধীর বিশ্বাস বাড়ির নং : n0230 বয়স : 38 লিঙ্গ : পুরুষ	SRA1295914	747 নাম : পরিতোষ বিশ্বাস পিতার নাম: সুধীর বিশ্বাস বাড়ির নং : n0231 বয়স : 36 লিঙ্গ : পুরুষ	SRA1295922
748 নাম : লালু বিশ্বাস পিতার নাম: জয়বার বিশ্বাস বাড়ির নং : n0164 বয়স : 48 লিঙ্গ : পুরুষ	MMP2109908	749 নাম : সুজিৎ বিশ্বাস পিতার নাম: রঞ্জিত বিশ্বাস বাড়ির নং : এন0139 বয়স : 49 লিঙ্গ : পুরুষ	SRA2242493	750 নাম : সোমা সরকার স্বামীর নাম: সুশান্ত সরকার বাড়ির নং : n0155 বয়স : 26 লিঙ্গ : মহিলা	SRA2172880
751 নাম : লোপা বিশ্বাস পিতার নাম: বৃন্দাবন বিশ্বাস বাড়ির নং : এন0187 বয়স : 21 লিঙ্গ : মহিলা	SRA2635308	752 নাম : শীলা বিশ্বাস স্বামীর নাম: দুলাল বিশ্বাস বাড়ির নং : n0133 বয়স : 67 লিঙ্গ : মহিলা	SRA2847978	753 নাম : দেবজিৎ বিশ্বাস পিতার নাম: দুলাল বিশ্বাস বাড়ির নং : n0133 বয়স : 44 লিঙ্গ : পুরুষ	MMP1446319
754 নাম : গীতারানী বিশ্বাস স্বামীর নাম: ফটিক চন্দ্র বিশ্বাস বাড়ির নং : n0136 বয়স : 89 লিঙ্গ : মহিলা	SRA2784288	755 নাম : নবকুমার বিশ্বাস পিতার নাম: রঞ্জিত বিশ্বাস বাড়ির নং : n0139 বয়স : 53 লিঙ্গ : পুরুষ	WB/09/069/273438	756 নাম : সম্পা বিশ্বাস স্বামীর নাম: নবকুমার বিশ্বাস বাড়ির নং : n0139 বয়স : 44 লিঙ্গ : মহিলা	MMP2109916
757 নাম : মদনমোহন বিশ্বাস পিতার নাম: জীতেন্দ্র বিশ্বাস বাড়ির নং : n0141 বয়স : 62 লিঙ্গ : পুরুষ	WB/09/069/273931	758 নাম : চন্দনা বিশ্বাস স্বামীর নাম: মদনমোহন বিশ্বাস বাড়ির নং : n0141 বয়স : 59 লিঙ্গ : মহিলা	WB/09/069/273776	759 নাম : সুবোল বিশ্বাস পিতার নাম: ফটিক চন্দ্র বিশ্বাস বাড়ির নং : এন0136 বয়স : 67 লিঙ্গ : পুরুষ	MMP1447044
760 নাম : রবীন্দ্রনাথ বিশ্বাস পিতার নাম: জীতেন্দ্র নাথ বিশ্বাস বাড়ির নং : এন0142 বয়স : 53 লিঙ্গ : পুরুষ	SRA2241727	761 নাম : হোসেন বিশ্বাস পিতার নাম: ইয়ানচ বিশ্বাস বাড়ির নং : n0157 বয়স : 34 লিঙ্গ : পুরুষ	SRA1295021	762 নাম : মহসেন বিশ্বাস পিতার নাম: ইয়ানচ বিশ্বাস বাড়ির নং : n0157 বয়স : 39 লিঙ্গ : পুরুষ	SRA1295039
763 নাম : নিগীতা বিশ্বাস পিতার নাম: মদনমোহন বিশ্বাস বাড়ির নং : এন0141 বয়স : 23 লিঙ্গ : মহিলা	SRA2605921	764 নাম : কাবেরী বিশ্বাস স্বামীর নাম: শ্রীকৃষ্ণ বিশ্বাস বাড়ির নং : n0185 বয়স : 46 লিঙ্গ : মহিলা	MMP2110658	765 নাম : প্রসেনজিৎ বিশ্বাস পিতার নাম: লেট রনজিত বিশ্বাস বাড়ির নং : এন0139 বয়স : 57 লিঙ্গ : পুরুষ	SRA2242584
766 নাম : জামাল বিশ্বাস মায়ের নাম: হসেনা বিশ্বাস বাড়ির নং : এন0157 বয়স : 41 লিঙ্গ : পুরুষ	SRA2143204	767 নাম : লীলা বিশ্বাস স্বামীর নাম: সুজিৎ বিশ্বাস বাড়ির নং : এন0139 বয়স : 33 লিঙ্গ : মহিলা	SRA1604958	768 নাম : রিমা বিশ্বাস স্বামীর নাম: আশুতোষ বিশ্বাস বাড়ির নং : এন0188 বয়স : 31 লিঙ্গ : মহিলা	SRA1725837
769 নাম : অরুণ বিশ্বাস পিতার নাম: অদ্বৈতা বিশ্বাস বাড়ির নং : n0188 বয়স : 30 লিঙ্গ : পুরুষ	SRA1831312	770 নাম : বিধান বিশ্বাস পিতার নাম: বংশী বিশ্বাস বাড়ির নং : n0145 বয়স : 31 লিঙ্গ : পুরুষ	SRA1604982	771 নাম : নিহারন বিশ্বাস স্বামীর নাম: সহিদুল বিশ্বাস বাড়ির নং : n0153 বয়স : 44 লিঙ্গ : মহিলা	MMP2581627

বিধানসভা নির্বাচনক্ষেত্রের নং, নাম : 77-করিমপুর
ভাগ নং, নাম : 2-নাটনা বটতলাপাড়া

772	SRA1273200	ফটো উপলব্ধ	773	SRA2142875	ফটো উপলব্ধ	774	SRA2758456	ফটো উপলব্ধ
নাম : সুবীর বিশ্বাস পিতার নাম: সুধীর বিশ্বাস বাড়ির নং : n0231 বয়স : 55 লিঙ্গ : পুরুষ			নাম : মমিনা খাতুন পিতার নাম: ইনছান বিশ্বাস বাড়ির নং : এন0157 বয়স : 25 লিঙ্গ : মহিলা			নাম : আকাশ বিশ্বাস পিতার নাম: জামস বিশ্বাস বাড়ির নং : এন0157 বয়স : 21 লিঙ্গ : পুরুষ		
775	SRA2143071	ফটো উপলব্ধ	776	MMP2181378	ফটো উপলব্ধ	777	SRA1992650	ফটো উপলব্ধ
নাম : জুলেখা বিশ্বাস স্বামীর নাম: জাক্বার বিশ্বাস বাড়ির নং : এন0159 বয়স : 26 লিঙ্গ : মহিলা			নাম : পলি বিশ্বাস স্বামীর নাম: বাপন বিশ্বাস বাড়ির নং : n0233 বয়স : 46 লিঙ্গ : মহিলা			নাম : আলসীর বিশ্বাস পিতার নাম: আজিজুল বিশ্বাস বাড়ির নং : n0158 বয়স : 27 লিঙ্গ : পুরুষ		
778	MMP2362879	ফটো উপলব্ধ	779	WB/09/069/273672	ফটো উপলব্ধ	780	MMP2109957	ফটো উপলব্ধ
নাম : শ্যামলী ভৌমিক স্বামীর নাম: শ্রীদাম বিশ্বাস বাড়ির নং : n0124 বয়স : 46 লিঙ্গ : মহিলা			নাম : মায়্যা বিশ্বাস স্বামীর নাম: প্রদ্যুৎ বিশ্বাস বাড়ির নং : n0114 বয়স : 73 লিঙ্গ : মহিলা			নাম : প্রকাশ বিশ্বাস পিতার নাম: প্রদ্যুৎ বিশ্বাস বাড়ির নং : n0114 বয়স : 47 লিঙ্গ : পুরুষ		
781	WB/09/069/273513	ফটো উপলব্ধ	782	MMP2632248	ফটো উপলব্ধ	783	WB/09/069/273504	ফটো উপলব্ধ
নাম : জয়ন্তী বিশ্বাস স্বামীর নাম: পরিতোষ বিশ্বাস বাড়ির নং : n0115 বয়স : 59 লিঙ্গ : মহিলা			নাম : প্রতাপ বিশ্বাস পিতার নাম: পরিতোষ বিশ্বাস বাড়ির নং : n0115 বয়স : 41 লিঙ্গ : পুরুষ			নাম : মনোজ বিশ্বাস পিতার নাম: মনীন্দ্র বিশ্বাস বাড়ির নং : n0123 বয়স : 79 লিঙ্গ : পুরুষ		
784	WB/09/069/273600	ফটো উপলব্ধ	785	WB/09/069/273781	ফটো উপলব্ধ	786	MMP2109791	ফটো উপলব্ধ
নাম : বন্দনা বিশ্বাস স্বামীর নাম: মনোজ বিশ্বাস বাড়ির নং : n0123 বয়স : 69 লিঙ্গ : মহিলা			নাম : মলয় বিশ্বাস পিতার নাম: মনোজ বিশ্বাস বাড়ির নং : n0123 বয়স : 51 লিঙ্গ : পুরুষ			নাম : টিকু বিশ্বাস পিতার নাম: মনোজ বিশ্বাস বাড়ির নং : n0123 বয়স : 43 লিঙ্গ : পুরুষ		
787	WB/09/069/273554	ফটো উপলব্ধ	788	WB/09/069/273599	ফটো উপলব্ধ	789	SRA1831387	ফটো উপলব্ধ
নাম : পরিতোষ বিশ্বাস পিতার নাম: মনীন্দ্র বিশ্বাস বাড়ির নং : n0123 বয়স : 60 লিঙ্গ : পুরুষ			নাম : রেবা বিশ্বাস স্বামীর নাম: পরিতোষ বিশ্বাস বাড়ির নং : n0123 বয়স : 55 লিঙ্গ : মহিলা			নাম : প্রকাশ বিশ্বাস পিতার নাম: পরিতোষ বিশ্বাস বাড়ির নং : n0123 বয়স : 29 লিঙ্গ : পুরুষ		
790	SRA1482553	ফটো উপলব্ধ	791	WB/09/069/273091	ফটো উপলব্ধ	792	MMP2363489	ফটো উপলব্ধ
নাম : বাপন বিশ্বাস পিতার নাম: অমরেন্দ্রনাথ বিশ্বাস বাড়ির নং : n0123 বয়স : 47 লিঙ্গ : পুরুষ			নাম : অমর বিশ্বাস পিতার নাম: মনীন্দ্র বিশ্বাস বাড়ির নং : n0127 বয়স : 71 লিঙ্গ : পুরুষ			নাম : অভিজিৎ বিশ্বাস পিতার নাম: সমর বিশ্বাস বাড়ির নং : n0128 বয়স : 46 লিঙ্গ : পুরুষ		
793	MMP1446020	ফটো উপলব্ধ	794	SRA2703817	ফটো উপলব্ধ	795	SRA2242295	ফটো উপলব্ধ
নাম : ববিতা বিশ্বাস স্বামীর নাম: প্রসেনজিৎ বিশ্বাস বাড়ির নং : এন0139 বয়স : 52 লিঙ্গ : মহিলা			নাম : সূজা বিশ্বাস পিতার নাম: নবকুমার বিশ্বাস বাড়ির নং : এন0139 বয়স : 20 লিঙ্গ : মহিলা			নাম : নিশিথ বিশ্বাস পিতার নাম: নিতাই বিশ্বাস বাড়ির নং : n0188 বয়স : 66 লিঙ্গ : পুরুষ		
796	SRA2693489	ফটো উপলব্ধ	797	SRA2550051	ফটো উপলব্ধ	798	SRA2635381	ফটো উপলব্ধ
নাম : পারভিনা বিশ্বাস স্বামীর নাম: আজিজুল বিশ্বাস বাড়ির নং : n0158 বয়স : 53 লিঙ্গ : মহিলা			নাম : শঙ্কু বিশ্বাস পিতার নাম: শ্রীদাম বিশ্বাস বাড়ির নং : এন0124 বয়স : 22 লিঙ্গ : পুরুষ			নাম : কৃষ্ণ বিশ্বাস পিতার নাম: সুবীর বিশ্বাস বাড়ির নং : n0231 বয়স : 21 লিঙ্গ : পুরুষ		
799	MMP2721868	ফটো উপলব্ধ	800	SRA2503431	ফটো উপলব্ধ	801	SRA1481050	ফটো উপলব্ধ
নাম : রাজু বিশ্বাস পিতার নাম: মানিক বিশ্বাস বাড়ির নং : n0155 বয়স : 38 লিঙ্গ : পুরুষ			নাম : চিত্রা বিশ্বাস স্বামীর নাম: সুভাষ বিশ্বাস বাড়ির নং : n0218 বয়স : 68 লিঙ্গ : মহিলা			নাম : পলি বিশ্বাস(ঘোষ) স্বামীর নাম: বাপন বিশ্বাস বাড়ির নং : n0327 বয়স : 32 লিঙ্গ : মহিলা		

বিধানসভা নির্বাচনক্ষেত্রের নং, নাম : 77-করিমপুর
ভাগ নং, নাম : 2-নাটনা বটতলাপাড়া

802 নাম : তাপস কুমার ভৌমিক পিতার নাম: পরেশ নাথ ভৌমিক বাড়ির নং : n0110 বয়স : 69 লিঙ্গ : পুরুষ	SRA2776714 ফটো উপলব্ধ	803 নাম : শিলা ভৌমিক স্বামীর নাম: নৃসিংহ ভৌমিক বাড়ির নং : n0148 বয়স : 38 লিঙ্গ : মহিলা	MMP2721900 ফটো উপলব্ধ	804 নাম : জহর ভৌমিক পিতার নাম: জয়ন্ত ভৌমিক বাড়ির নং : n0202 বয়স : 43 লিঙ্গ : পুরুষ	MMP2110021 ফটো উপলব্ধ
805 নাম : রিংকু ভৌমিক স্বামীর নাম: জহর ভৌমিক বাড়ির নং : n0202 বয়স : 33 লিঙ্গ : মহিলা	SRA1401678 ফটো উপলব্ধ	806 নাম : অনন্তময় ভৌমিক পিতার নাম: জয়ন্ত ভৌমিক বাড়ির নং : n0202 বয়স : 37 লিঙ্গ : পুরুষ	SRA0555714 ফটো উপলব্ধ	807 নাম : অঞ্জলী ভৌমিক স্বামীর নাম: অমর ভৌমিক বাড়ির নং : n0203 বয়স : 61 লিঙ্গ : মহিলা	WB/09/069/273583 ফটো উপলব্ধ
808 নাম : উত্তরা ভৌমিক পিতার নাম: অমর ভৌমিক বাড়ির নং : n0203 বয়স : 44 লিঙ্গ : মহিলা	MMP2110013 ফটো উপলব্ধ	809 নাম : সজল ভৌমিক পিতার নাম: নৃসিংহ ভৌমিক বাড়ির নং : n0148 বয়স : 27 লিঙ্গ : পুরুষ	SRA2113959 ফটো উপলব্ধ	810 নাম : নৃসিংহ ভৌমিক পিতার নাম: নিরেন্দ্র ভৌমিক বাড়ির নং : n0148 বয়স : 57 লিঙ্গ : পুরুষ	SRA2242436 ফটো উপলব্ধ
811 নাম : পপি মণ্ডল স্বামীর নাম: মনোতোষ মণ্ডল বাড়ির নং : n0240 বয়স : 40 লিঙ্গ : মহিলা	RVD0759522 ফটো উপলব্ধ	812 নাম : টিমা সরকার স্বামীর নাম: সুমন মন্ডল বাড়ির নং : এন0180 বয়স : 26 লিঙ্গ : মহিলা	SRA2068013 ফটো উপলব্ধ	813 নাম : অভিজিৎ মন্ডল পিতার নাম: সুকুমার মন্ডল বাড়ির নং : এন0206 বয়স : 21 লিঙ্গ : পুরুষ	SRA2691103 ফটো উপলব্ধ
814 নাম : বিউটি মণ্ডল স্বামীর নাম: রনজিত মণ্ডল বাড়ির নং : এন0015 বয়স : 35 লিঙ্গ : মহিলা	RVD1094937 ফটো উপলব্ধ	815 নাম : পিকল মন্ডল পিতার নাম: সঞ্জয় মন্ডল বাড়ির নং : এন0179 বয়স : 22 লিঙ্গ : পুরুষ	SRA2549947 ফটো উপলব্ধ	816 নাম : গৌরাঙ্গ মণ্ডল পিতার নাম: গোপাল মণ্ডল বাড়ির নং : n0282 বয়স : 29 লিঙ্গ : পুরুষ	SRA1926468 ফটো উপলব্ধ
817 নাম : সুপ্রিয়া মন্ডল স্বামীর নাম: সুভংকর মন্ডল বাড়ির নং : নং295 বয়স : 24 লিঙ্গ : মহিলা	SRA2635449 ফটো উপলব্ধ	818 নাম : অনুসূয়া বিশ্বাস পিতার নাম: অরুণ বিশ্বাস বাড়ির নং : এন0169 বয়স : 21 লিঙ্গ : মহিলা	SRA2635332 ফটো উপলব্ধ	819 নাম : সঞ্জিতকুমার মণ্ডল পিতার নাম: প্রশান্ত মণ্ডল বাড়ির নং : n0208 বয়স : 49 লিঙ্গ : পুরুষ	MMP1447887 ফটো উপলব্ধ
820 নাম : দিপালী মণ্ডল স্বামীর নাম: সঞ্জিত কুমার মণ্ডল বাড়ির নং : n0208 বয়স : 37 লিঙ্গ : মহিলা	MMP2721967 ফটো উপলব্ধ	821 নাম : সুভদ্রা মণ্ডল স্বামীর নাম: সুর্যাকান্ত মণ্ডল বাড়ির নং : n0215 বয়স : 79 লিঙ্গ : মহিলা	WB/09/069/273465 ফটো উপলব্ধ	822 নাম : অনিতা মণ্ডল স্বামীর নাম: সনৎ মণ্ডল বাড়ির নং : n0215 বয়স : 58 লিঙ্গ : মহিলা	WB/09/069/273628 ফটো উপলব্ধ
823 নাম : শ্যামলী মণ্ডল স্বামীর নাম: আনন্দ মণ্ডল বাড়ির নং : n0215 বয়স : 66 লিঙ্গ : মহিলা	WB/09/069/273630 ফটো উপলব্ধ	824 নাম : জগন্নাথ মন্ডল পিতার নাম: আনন্দ মণ্ডল বাড়ির নং : n0215 বয়স : 43 লিঙ্গ : পুরুষ	MMP2363497 ফটো উপলব্ধ	825 নাম : শীলা মন্ডল স্বামীর নাম: জগন্নাথ মণ্ডল বাড়ির নং : n0215 বয়স : 41 লিঙ্গ : মহিলা	SRA1401108 ফটো উপলব্ধ
826 নাম : যশোদা মণ্ডল স্বামীর নাম: বিশ্বনাথ মণ্ডল বাড়ির নং : n0215 বয়স : 64 লিঙ্গ : মহিলা	WB/09/069/273631 ফটো উপলব্ধ	827 নাম : অঞ্জনা মণ্ডল স্বামীর নাম: বিমান মণ্ডল বাড়ির নং : n0215 বয়স : 39 লিঙ্গ : মহিলা	MMP2501179 ফটো উপলব্ধ	828 নাম : সম্পা মন্ডল স্বামীর নাম: কার্তিক মন্ডল বাড়ির নং : n0215 বয়স : 35 লিঙ্গ : মহিলা	SRA1181965 ফটো উপলব্ধ
829 নাম : ভোলা মন্ডল পিতার নাম: সনৎ মন্ডল বাড়ির নং : n0215 বয়স : 32 লিঙ্গ : পুরুষ	SRA1482710 ফটো উপলব্ধ	830 নাম : সুনিতা মণ্ডল স্বামীর নাম: বীরেন্দ্র মণ্ডল বাড়ির নং : n0259 বয়স : 68 লিঙ্গ : মহিলা	WB/09/069/273692 ফটো উপলব্ধ	831 নাম : সবিতা মণ্ডল স্বামীর নাম: বিকাশ মণ্ডল বাড়ির নং : n0261 বয়স : 57 লিঙ্গ : মহিলা	SRA2775708 ফটো উপলব্ধ

বিধানসভা নির্বাচনক্ষেত্রের নং, নাম : 77-করিমপুর
ভাগ নং, নাম : 2-নাটনা বটতলাপাড়া

832	WB/09/069/273295	নাম : নমিতা মণ্ডল স্বামীর নাম: পঞ্চানন মণ্ডল বাড়ির নং : n0262 বয়স : 68 লিঙ্গ : মহিলা	ফটো উপলব্ধ	833	WB/09/069/273581	নাম : বাপী মণ্ডল পিতার নাম: পঞ্চানন মণ্ডল বাড়ির নং : n0263 বয়স : 51 লিঙ্গ : পুরুষ	ফটো উপলব্ধ	834	MMP2645547	নাম : বাবলু মণ্ডল পিতার নাম: পঞ্চানন মণ্ডল বাড়ির নং : n0264 বয়স : 44 লিঙ্গ : পুরুষ	ফটো উপলব্ধ
835	SRA2776482	নাম : সুকুমারী মন্ডল স্বামীর নাম: গোপাল মন্ডল বাড়ির নং : n0270 বয়স : 55 লিঙ্গ : মহিলা	ফটো উপলব্ধ	836	MMP2362960	নাম : নবকুমার মণ্ডল পিতার নাম: গুরুপদ মন্ডল বাড়ির নং : n0273 বয়স : 42 লিঙ্গ : পুরুষ	ফটো উপলব্ধ	837	SRA1401082	নাম : পুতুল মণ্ডল স্বামীর নাম: বিধান মণ্ডল বাড়ির নং : n0275 বয়স : 37 লিঙ্গ : মহিলা	ফটো উপলব্ধ
838	MMP2362952	নাম : বিধান মণ্ডল পিতার নাম: গুরুপদ মণ্ডল বাড়ির নং : n0276 বয়স : 44 লিঙ্গ : পুরুষ	ফটো উপলব্ধ	839	MMP2362945	নাম : যষ্টী মণ্ডল পিতার নাম: গুরুপদ মণ্ডল বাড়ির নং : n0278 বয়স : 45 লিঙ্গ : পুরুষ	ফটো উপলব্ধ	840	MMP2362937	নাম : বিনয় মণ্ডল পিতার নাম: গুরুপদ মণ্ডল বাড়ির নং : n0279 বয়স : 46 লিঙ্গ : পুরুষ	ফটো উপলব্ধ
841	WB/09/069/273573	নাম : গোপাল মণ্ডল পিতার নাম: গুরুপদ মণ্ডল বাড়ির নং : n0282 বয়স : 62 লিঙ্গ : পুরুষ	ফটো উপলব্ধ	842	WB/09/069/273495	নাম : উমারানী মণ্ডল স্বামীর নাম: গুরুপদ মণ্ডল বাড়ির নং : n0283 বয়স : 81 লিঙ্গ : মহিলা	ফটো উপলব্ধ	843	WB/09/069/519885	নাম : দেবলা মণ্ডল স্বামীর নাম: দ্বিপেন মণ্ডল বাড়ির নং : n0285 বয়স : 52 লিঙ্গ : মহিলা	ফটো উপলব্ধ
844	WB/09/069/273331	নাম : প্রতিমা মণ্ডল স্বামীর নাম: অমর মণ্ডল বাড়ির নং : n0286 বয়স : 63 লিঙ্গ : মহিলা	ফটো উপলব্ধ	845	SRA1401504	নাম : অর্জুন মণ্ডল পিতার নাম: অমর মণ্ডল বাড়ির নং : n0287 বয়স : 33 লিঙ্গ : পুরুষ	ফটো উপলব্ধ	846	MMP2632305	নাম : অশান্ত মণ্ডল পিতার নাম: অমর মণ্ডল বাড়ির নং : n0288 বয়স : 42 লিঙ্গ : পুরুষ	ফটো উপলব্ধ
847	MMP2363067	নাম : প্রতাপ মণ্ডল পিতার নাম: প্রভাত মণ্ডল বাড়ির নং : n0290 বয়স : 51 লিঙ্গ : পুরুষ	ফটো উপলব্ধ	848	WB/09/069/273886	নাম : প্রহ্লাদ মণ্ডল পিতার নাম: প্রভাত মণ্ডল বাড়ির নং : n0291 বয়স : 49 লিঙ্গ : পুরুষ	ফটো উপলব্ধ	849	WB/09/069/273819	নাম : প্রদ্যুত মণ্ডল পিতার নাম: প্রভাত মণ্ডল বাড়ির নং : n0293 বয়স : 61 লিঙ্গ : পুরুষ	ফটো উপলব্ধ
850	SRA2776284	নাম : সুখেন মণ্ডল পিতার নাম: স্বর্ষিপদ মন্ডল বাড়ির নং : n0295 বয়স : 56 লিঙ্গ : পুরুষ	ফটো উপলব্ধ	851	WB/09/069/273296	নাম : অসীমা মণ্ডল স্বামীর নাম: সুখেন মণ্ডল বাড়ির নং : n0295 বয়স : 51 লিঙ্গ : মহিলা	ফটো উপলব্ধ	852	SRA1831304	নাম : শুভঙ্কর মন্ডল পিতার নাম: সুখেন মন্ডল বাড়ির নং : n0295 বয়স : 29 লিঙ্গ : পুরুষ	ফটো উপলব্ধ
853	SRA1604610	নাম : সুফল মণ্ডল পিতার নাম: সুখেন মণ্ডল বাড়ির নং : n0297 বয়স : 31 লিঙ্গ : পুরুষ	ফটো উপলব্ধ	854	GMV2414522	নাম : নিবেদিতা মণ্ডল স্বামীর নাম: মঙ্গল মণ্ডল বাড়ির নং : n0280 বয়স : 40 লিঙ্গ : মহিলা	ফটো উপলব্ধ	855	MMP2363513	নাম : বিশুজিৎ মণ্ডল পিতার নাম: প্রশান্ত কুমার মণ্ডল বাড়ির নং : n0242 বয়স : 44 লিঙ্গ : পুরুষ	ফটো উপলব্ধ
856	MMP2722106	নাম : নিখিল কুমার মণ্ডল পিতার নাম: প্রশান্ত কুমার মণ্ডল বাড়ির নং : n0243 বয়স : 37 লিঙ্গ : পুরুষ	ফটো উপলব্ধ	857	MMP2110153	নাম : মনোতোষ মণ্ডল পিতার নাম: মন্টু মণ্ডল বাড়ির নং : n0247 বয়স : 44 লিঙ্গ : পুরুষ	ফটো উপলব্ধ	858	WB/09/069/273963	নাম : বাসন্তী মণ্ডল স্বামীর নাম: মন্টু মণ্ডল বাড়ির নং : n0249 বয়স : 61 লিঙ্গ : মহিলা	ফটো উপলব্ধ
859	WB/09/069/273537	নাম : মন্টু মণ্ডল পিতার নাম: নরেশ মণ্ডল বাড়ির নং : n0250 বয়স : 73 লিঙ্গ : পুরুষ	ফটো উপলব্ধ	860	WB/09/069/273565	নাম : দেবাশিষ মণ্ডল পিতার নাম: বঙ্কিম মণ্ডল বাড়ির নং : n0253 বয়স : 53 লিঙ্গ : পুরুষ	ফটো উপলব্ধ	861	MMP2722098	নাম : মিঠুন মন্ডল পিতার নাম: মনোজ মণ্ডল বাড়ির নং : n0182 বয়স : 37 লিঙ্গ : পুরুষ	ফটো উপলব্ধ

862 নাম : মিঠু মণ্ডল স্বামীর নাম: টুটন মণ্ডল বাড়ির নং : n0272 বয়স : 41 লিঙ্গ : মহিলা	MMP2362978 ফটো উপলব্ধ	863 নাম : দিলীপ মণ্ডল পিতার নাম: সুধীর মণ্ডল বাড়ির নং : n0181 বয়স : 59 লিঙ্গ : পুরুষ	SRA2241990 ফটো উপলব্ধ	864 নাম : পুনিমা মণ্ডল স্বামীর নাম: প্রদীপ মণ্ডল বাড়ির নং : n0181 বয়স : 53 লিঙ্গ : মহিলা	SRA2242311 ফটো উপলব্ধ
865 নাম : প্রদীপ মণ্ডল পিতার নাম: অরুণ বিশ্বাস বাড়ির নং : n0181 বয়স : 66 লিঙ্গ : পুরুষ	SRA2432821 ফটো উপলব্ধ	866 নাম : সুমন মন্ডল পিতার নাম: সনৎ কুমার মন্ডল বাড়ির নং : n0180 বয়স : 35 লিঙ্গ : পুরুষ	SRA1181973 ফটো উপলব্ধ	867 নাম : মঞ্জল মণ্ডল পিতার নাম: গুরুপদ মণ্ডল বাড়ির নং : n0281 বয়স : 57 লিঙ্গ : পুরুষ	SRA2240778 ফটো উপলব্ধ
868 নাম : বিশোকা বিশ্বাস স্বামীর নাম: অরুণ বিশ্বাস বাড়ির নং : n0169 বয়স : 43 লিঙ্গ : মহিলা	MMP2721991 ফটো উপলব্ধ	869 নাম : কার্তিক মণ্ডল পিতার নাম: আনন্দ মণ্ডল বাড়ির নং : n0215 বয়স : 44 লিঙ্গ : পুরুষ	MMP2110047 ফটো উপলব্ধ	870 নাম : বিশ্বনাথ মণ্ডল পিতার নাম: যুধিষ্ঠির মণ্ডল বাড়ির নং : n0215 বয়স : 69 লিঙ্গ : পুরুষ	WB/09/069/273870 ফটো উপলব্ধ
871 নাম : বিমান মণ্ডল পিতার নাম: বিশ্বনাথ মণ্ডল বাড়ির নং : n0215 বয়স : 41 লিঙ্গ : পুরুষ	MMP2362929 ফটো উপলব্ধ	872 নাম : সায়েন মন্ডল পিতার নাম: সঞ্জীত মন্ডল বাড়ির নং : এন0208 বয়স : 25 লিঙ্গ : পুরুষ	SRA2142891 ফটো উপলব্ধ	873 নাম : সাধন মন্ডল পিতার নাম: ফটিক মন্ডল বাড়ির নং : n0167 বয়স : 60 লিঙ্গ : পুরুষ	SRA2778942 ফটো উপলব্ধ
874 নাম : মতিলাল মণ্ডল পিতার নাম: মনোজ কুমার মণ্ডল বাড়ির নং : n0182 বয়স : 43 লিঙ্গ : পুরুষ	SRA0557249 ফটো উপলব্ধ	875 নাম : অলোকা মণ্ডল স্বামীর নাম: সমর মণ্ডল বাড়ির নং : n0183 বয়স : 69 লিঙ্গ : মহিলা	WB/09/069/273758 ফটো উপলব্ধ	876 নাম : শুকুমার মণ্ডল পিতার নাম: সুশান্ত মণ্ডল বাড়ির নং : n0206 বয়স : 43 লিঙ্গ : পুরুষ	MMP2363117 ফটো উপলব্ধ
877 নাম : বিপদ মণ্ডল পিতার নাম: সুশান্ত মণ্ডল বাড়ির নং : n0206 বয়স : 41 লিঙ্গ : পুরুষ	MMP2363521 ফটো উপলব্ধ	878 নাম : পুনিমা মণ্ডল স্বামীর নাম: বিপদ মণ্ডল বাড়ির নং : n0206 বয়স : 40 লিঙ্গ : মহিলা	MMP2501096 ফটো উপলব্ধ	879 নাম : রিম্পা মণ্ডল স্বামীর নাম: সুকুমার মণ্ডল বাড়ির নং : n0206 বয়স : 39 লিঙ্গ : মহিলা	MMP2501104 ফটো উপলব্ধ
880 নাম : কোয়েল মন্ডল পিতার নাম: বিপদ মন্ডল বাড়ির নং : এন0206 বয়স : 20 লিঙ্গ : মহিলা	SRA2703601 ফটো উপলব্ধ	881 নাম : রেনুকা মণ্ডল স্বামীর নাম: প্রশান্ত মণ্ডল বাড়ির নং : n0208 বয়স : 71 লিঙ্গ : মহিলা	WB/09/069/273357 ফটো উপলব্ধ	882 নাম : সর্বানী মন্ডল পিতার নাম: মন্টু মন্ডল বাড়ির নং : n0178 বয়স : 35 লিঙ্গ : মহিলা	SRA1181932 ফটো উপলব্ধ
883 নাম : শ্রীমতি মণ্ডল স্বামীর নাম: সঞ্জয় মণ্ডল বাড়ির নং : n0179 বয়স : 40 লিঙ্গ : মহিলা	MMP2721975 ফটো উপলব্ধ	884 নাম : সনৎ মণ্ডল পিতার নাম: সন্তোষ মণ্ডল বাড়ির নং : n0180 বয়স : 64 লিঙ্গ : পুরুষ	WB/09/069/273037 ফটো উপলব্ধ	885 নাম : অসীমা মণ্ডল স্বামীর নাম: সনৎ মণ্ডল বাড়ির নং : n0180 বয়স : 56 লিঙ্গ : মহিলা	WB/09/069/273754 ফটো উপলব্ধ
886 নাম : সুভাশীষ মণ্ডল পিতার নাম: সুধীর মণ্ডল বাড়ির নং : n0181 বয়স : 53 লিঙ্গ : পুরুষ	WB/09/069/273940 ফটো উপলব্ধ	887 নাম : মনোজ মণ্ডল পিতার নাম: নরেশ মণ্ডল বাড়ির নং : n0182 বয়স : 69 লিঙ্গ : পুরুষ	WB/09/069/273807 ফটো উপলব্ধ	888 নাম : টুটন মণ্ডল পিতার নাম: গুরুপদ মণ্ডল বাড়ির নং : n0274 বয়স : 42 লিঙ্গ : পুরুষ	SRA0556613 ফটো উপলব্ধ
889 নাম : প্রলয় কুমার মণ্ডল পিতার নাম: প্রভাত মণ্ডল বাড়ির নং : n0292 বয়স : 44 লিঙ্গ : পুরুষ	MMP2110195 ফটো উপলব্ধ	890 নাম : কবিতা মন্ডল স্বামীর নাম: সুভাশীষ মণ্ডল বাড়ির নং : n0181 বয়স : 50 লিঙ্গ : মহিলা	SRA2718088 ফটো উপলব্ধ	891 নাম : মন্টু মণ্ডল পিতার নাম: মনোরঞ্জন মণ্ডল বাড়ির নং : n0178 বয়স : 71 লিঙ্গ : পুরুষ	WB/09/069/273704 ফটো উপলব্ধ

বিধানসভা নির্বাচনক্ষেত্রের নং, নাম : 77-করিমপুর
ভাগ নং, নাম : 2-নাটনা বটতলাপাড়া

892 নাম : অর্চনা মণ্ডল স্বামীর নাম: মন্টু মণ্ডল বাড়ির নং : n0178 বয়স : 65 লিঙ্গ : মহিলা	WB/09/069/273803	ফটো উপলব্ধ	893 নাম : অরুণ বিশ্বাস পিতার নাম: হারান বিশ্বাস বাড়ির নং : n0169 বয়স : 55 লিঙ্গ : পুরুষ	SRA1181890	ফটো উপলব্ধ	894 নাম : জয়ন্তী মণ্ডল স্বামীর নাম: হরেন্দ্রনাথ মণ্ডল বাড়ির নং : n0169 বয়স : 61 লিঙ্গ : মহিলা	WB/09/069/273761	ফটো উপলব্ধ
895 নাম : হরেন্দ্রনাথ মণ্ডল পিতার নাম: জীতেন্দ্র মণ্ডল বাড়ির নং : n0169 বয়স : 67 লিঙ্গ : পুরুষ	WB/09/069/273771	ফটো উপলব্ধ	896 নাম : মান্নি মন্ডল স্বামীর নাম: সমীর মন্ডল বাড়ির নং : n0168 বয়স : 36 লিঙ্গ : মহিলা	SRA1181940	ফটো উপলব্ধ	897 নাম : সুমিত্রা মণ্ডল স্বামীর নাম: সুজিত কুমার মণ্ডল বাড়ির নং : n0168 বয়স : 34 লিঙ্গ : মহিলা	SRA1605062	ফটো উপলব্ধ
898 নাম : সমীর মণ্ডল পিতার নাম: হারান মণ্ডল বাড়ির নং : n0168 বয়স : 41 লিঙ্গ : পুরুষ	MMP2581692	ফটো উপলব্ধ	899 নাম : খনজনী মণ্ডল স্বামীর নাম: সিদ্ধিন মণ্ডল বাড়ির নং : n0168 বয়স : 44 লিঙ্গ : মহিলা	MMP2632388	ফটো উপলব্ধ	900 নাম : সিদ্ধিন মণ্ডল পিতার নাম: হারানচন্দ্র মণ্ডল বাড়ির নং : n0168 বয়স : 51 লিঙ্গ : পুরুষ	WB/09/069/2733435	ফটো উপলব্ধ
901 নাম : বাসন্তী মন্ডল স্বামীর নাম: হারানচন্দ্র মণ্ডল বাড়ির নং : n0168 বয়স : 70 লিঙ্গ : মহিলা	SRA2832699	ফটো উপলব্ধ	902 নাম : হারানচন্দ্র মন্ডল পিতার নাম: নগেন্দ্রনাথ মন্ডল বাড়ির নং : n0168 বয়স : 78 লিঙ্গ : পুরুষ	SRA2832715	ফটো উপলব্ধ	903 নাম : সাগরিকা মণ্ডল স্বামীর নাম: গঙ্গা মণ্ডল বাড়ির নং : n0167 বয়স : 38 লিঙ্গ : মহিলা	MMP2712768	ফটো উপলব্ধ
904 নাম : গঙ্গা মণ্ডল পিতার নাম: ফটিক মণ্ডল বাড়ির নং : n0167 বয়স : 48 লিঙ্গ : পুরুষ	WB/09/069/273221	ফটো উপলব্ধ	905 নাম : সুদর্শন মণ্ডল পিতার নাম: সাধন মণ্ডল বাড়ির নং : n0167 বয়স : 34 লিঙ্গ : পুরুষ	SRA1401058	ফটো উপলব্ধ	906 নাম : অর্পিতা মন্ডল স্বামীর নাম: দেবশীষ মন্ডল বাড়ির নং : n0254 বয়স : 39 লিঙ্গ : মহিলা	MMP2520278	ফটো উপলব্ধ
907 নাম : বিশাখা মণ্ডল স্বামীর নাম: সঞ্জয় মণ্ডল বাড়ির নং : n0244 বয়স : 32 লিঙ্গ : মহিলা	SRA1831395	ফটো উপলব্ধ	908 নাম : সঞ্জয় মন্ডল পিতার নাম: প্রশান্ত মন্ডল বাড়ির নং : n0244 বয়স : 45 লিঙ্গ : পুরুষ	MMP2363505	ফটো উপলব্ধ	909 নাম : চন্দনা মন্ডল স্বামীর নাম: ভীমপদ মণ্ডল বাড়ির নং : n0109 বয়স : 63 লিঙ্গ : মহিলা	SRA2240059	ফটো উপলব্ধ
910 নাম : অশোক মন্ডল পিতার নাম: অনাদি মণ্ডল বাড়ির নং : n0125 বয়স : 72 লিঙ্গ : পুরুষ	SRA2242261	ফটো উপলব্ধ	911 নাম : অর্চনা মন্ডল স্বামীর নাম: শিবনারায়ন মণ্ডল বাড়ির নং : n0143 বয়স : 71 লিঙ্গ : মহিলা	SRA2240836	ফটো উপলব্ধ	912 নাম : সঞ্জয় মন্ডল পিতার নাম: শিবনারায়ন মণ্ডল বাড়ির নং : n0143 বয়স : 49 লিঙ্গ : পুরুষ	SRA2240828	ফটো উপলব্ধ
913 নাম : সুনীতা মন্ডল স্বামীর নাম: মতিলাল মন্ডল বাড়ির নং : 77 বয়স : 28 লিঙ্গ : মহিলা	SRA2213841	ফটো উপলব্ধ	914 নাম : জলি মন্ডল স্বামীর নাম: বাপী মন্ডল বাড়ির নং : n0186 বয়স : 49 লিঙ্গ : মহিলা	WB/11/073/147556	ফটো উপলব্ধ	915 নাম : হীরা মন্ডল স্বামীর নাম: বিশ্বজিত মন্ডল বাড়ির নং : n0245 বয়স : 35 লিঙ্গ : মহিলা	SRA1401686	ফটো উপলব্ধ
916 নাম : সীমা (মণ্ডল)সাহা স্বামীর নাম: সঞ্জয় মণ্ডল বাড়ির নং : n0235 বয়স : 51 লিঙ্গ : মহিলা	MMP2664464	ফটো উপলব্ধ	917 নাম : গৌতম মন্ডল পিতার নাম: গোপাল মন্ডল বাড়ির নং : n0271 বয়স : 34 লিঙ্গ : পুরুষ	SRA1401512	ফটো উপলব্ধ	918 নাম : মঞ্জু মন্ডল স্বামীর নাম: লেট বুদ্ধ দেব মন্ডল বাড়ির নং : n0080 বয়স : 37 লিঙ্গ : মহিলা	MMP2713014	ফটো উপলব্ধ
919 নাম : ভীমপদ মন্ডল পিতার নাম: তারাপদ মণ্ডল বাড়ির নং : n0109 বয়স : 76 লিঙ্গ : পুরুষ	SRA2240034	ফটো উপলব্ধ	920 নাম : স্বপন মন্ডল পিতার নাম: অশোক মন্ডল বাড়ির নং : n0184 বয়স : 34 লিঙ্গ : পুরুষ	SRA1605047	ফটো উপলব্ধ	921 নাম : অশোক মন্ডল পিতার নাম: নরেশ মণ্ডল বাড়ির নং : n0184 বয়স : 60 লিঙ্গ : পুরুষ	SRA2540532	ফটো উপলব্ধ

বিধানসভা নির্বাচনক্ষেত্রের নং, নাম : 77-করিমপুর
ভাগ নং, নাম : 2-নাটনা বটতলাপাড়া

922 নাম : অরুণ মন্ডল পিতার নাম: ভীমপদ মন্ডল বাড়ির নং : n0109 বয়স : 43 লিঙ্গ : পুরুষ	MMP2110039 ফটো উপলব্ধ	923 নাম : আশালতা মন্ডল স্বামীর নাম: অশোক মন্ডল বাড়ির নং : n0252 বয়স : 57 লিঙ্গ : মহিলা	SRA2240505 ফটো উপলব্ধ	924 নাম : মায়ী বিশ্বাস স্বামীর নাম: অমর বিশ্বাস বাড়ির নং : n0109 বয়স : 66 লিঙ্গ : মহিলা	WB/09/069/273815 ফটো উপলব্ধ
925 নাম : সোমা প্রামানিক স্বামীর নাম: কানু প্রামানিক বাড়ির নং : n0109 বয়স : 46 লিঙ্গ : মহিলা	MMP1446178 ফটো উপলব্ধ	926 নাম : জয়ন্ত মণ্ডল পিতার নাম: অনাদি কুমার মণ্ডল বাড়ির নং : n0125 বয়স : 67 লিঙ্গ : পুরুষ	WB/09/069/273564 ফটো উপলব্ধ	927 নাম : মোহন মণ্ডল পিতার নাম: অনাদি মণ্ডল বাড়ির নং : n0125 বয়স : 63 লিঙ্গ : পুরুষ	WB/09/069/273591 ফটো উপলব্ধ
928 নাম : আশীষ মণ্ডল পিতার নাম: বঙ্কিম মণ্ডল বাড়ির নং : n0126 বয়স : 50 লিঙ্গ : পুরুষ	WB/09/069/273695 ফটো উপলব্ধ	929 নাম : রত্না মণ্ডল স্বামীর নাম: আশীষ মণ্ডল বাড়ির নং : n0126 বয়স : 35 লিঙ্গ : মহিলা	WPL1232602 ফটো উপলব্ধ	930 নাম : সুদীপ মন্ডল পিতার নাম: ভীমপদ মন্ডল বাড়ির নং : n0109 বয়স : 47 লিঙ্গ : পুরুষ	MMP1700228 ফটো উপলব্ধ
931 নাম : শম্পা মন্ডল পিতার নাম: মনু মন্ডল বাড়ির নং : n0246 বয়স : 38 লিঙ্গ : মহিলা	MMP2722015 ফটো উপলব্ধ	932 নাম : সৌরভ মন্ডল পিতার নাম: অশোক মন্ডল বাড়ির নং : n0125 বয়স : 36 লিঙ্গ : পুরুষ	SRA0556076 ফটো উপলব্ধ	933 নাম : সঞ্জয় মন্ডল পিতার নাম: সুখেন মন্ডল বাড়ির নং : n0235 বয়স : 51 লিঙ্গ : পুরুষ	SRA2242485 ফটো উপলব্ধ
934 নাম : অঞ্জনা মন্ডল স্বামীর নাম: যশী মন্ডল বাড়ির নং : n0277 বয়স : 41 লিঙ্গ : মহিলা	MMP2721983 ফটো উপলব্ধ	935 নাম : বুদ্ধদেব মন্ডল মায়ের নাম: সুভদ্রা মণ্ডল বাড়ির নং : n0199 বয়স : 49 লিঙ্গ : পুরুষ	MMP1447010 ফটো উপলব্ধ	936 নাম : বিকাশ মন্ডল পিতার নাম: বঙ্কিম মন্ডল বাড়ির নং : n0126 বয়স : 62 লিঙ্গ : পুরুষ	SRA2241586 ফটো উপলব্ধ
937 নাম : বিউটি মন্ডল স্বামীর নাম: বাবলু মণ্ডল বাড়ির নং : n0257 বয়স : 34 লিঙ্গ : মহিলা	SRA1295138 ফটো উপলব্ধ	938 নাম : শুভ্রা মন্ডল স্বামীর নাম: অশোক মন্ডল বাড়ির নং : n0125 বয়স : 61 লিঙ্গ : মহিলা	MMP1447820 ফটো উপলব্ধ	939 নাম : নন্দিতা স্বর্ণকার স্বামীর নাম: সৌদামিনী স্বর্ণকার বাড়ির নং : নাটনা বয়স : 59 লিঙ্গ : মহিলা	NRW1976042 ফটো উপলব্ধ
940 নাম : মাম্পি মুন্সী(মণ্ডল) স্বামীর নাম: অরুণ মণ্ডল বাড়ির নং : n0303 বয়স : 37 লিঙ্গ : মহিলা	MMP2629855 ফটো উপলব্ধ	941 নাম : নারায়ন মালাকার পিতার নাম: নেপাল মালাকার বাড়ির নং : n0177 বয়স : 57 লিঙ্গ : পুরুষ	MMP1446830 ফটো উপলব্ধ	942 নাম : শম্পা মালকর স্বামীর নাম: বঙ্কিম মালাকার বাড়ির নং : n0174 বয়স : 45 লিঙ্গ : মহিলা	MMP1714773 ফটো উপলব্ধ
943 নাম : স্বাতী মালাকার পিতার নাম: সনৎ মালাকার বাড়ির নং : এন0223 বয়স : 23 লিঙ্গ : মহিলা	SRA2550077 ফটো উপলব্ধ	944 নাম : দিপালি মালাকার স্বামীর নাম: সনৎ কুমার মালাকার বাড়ির নং : n0223 বয়স : 55 লিঙ্গ : মহিলা	SRA1181999 ফটো উপলব্ধ	945 নাম : দীপিকা মালাকার স্বামীর নাম: বঙ্কিম মালাকার বাড়ির নং : n0171 বয়স : 56 লিঙ্গ : মহিলা	SRA2691913 ফটো উপলব্ধ
946 নাম : মদন মালাকার পিতার নাম: সন্তোষ মালাকার বাড়ির নং : n0171 বয়স : 66 লিঙ্গ : পুরুষ	SRA2240299 ফটো উপলব্ধ	947 নাম : সোমা মালাকার পিতার নাম: সুশীল মালাকার বাড়ির নং : এন0173 বয়স : 23 লিঙ্গ : মহিলা	SRA2550119 ফটো উপলব্ধ	948 নাম : অঙ্কিতা মালাকার পিতার নাম: বঙ্কিম মালাকার বাড়ির নং : এন0174 বয়স : 21 লিঙ্গ : মহিলা	SRA2635324 ফটো উপলব্ধ
949 নাম : সীমা মালাকার স্বামীর নাম: দিলীপ মালাকার বাড়ির নং : n0170 বয়স : 36 লিঙ্গ : মহিলা	SRA0557744 ফটো উপলব্ধ	950 নাম : মিন্টু মালাকার পিতার নাম: মদন মালাকার বাড়ির নং : n0171 বয়স : 36 লিঙ্গ : পুরুষ	MMP2722122 ফটো উপলব্ধ	951 নাম : নিতাই মালাকার পিতার নাম: কৃষ্ণবিহারী মালাকার বাড়ির নং : n0172 বয়স : 71 লিঙ্গ : পুরুষ	WB/09/069/273409 ফটো উপলব্ধ

952 নাম : বাসন্তী মালাকার স্বামীর নাম: নিতাই মালাকার বাড়ির নং : n0172 বয়স : 69 লিঙ্গ : মহিলা ফটো উপলব্ধ WB/09/069/273405	953 নাম : নির্মল মালাকার পিতার নাম: নিতাই মালাকার বাড়ির নং : n0172 বয়স : 49 লিঙ্গ : পুরুষ ফটো উপলব্ধ WB/09/069/273388	954 নাম : নুপুর মালাকার স্বামীর নাম: নির্মল মালাকার বাড়ির নং : n0172 বয়স : 31 লিঙ্গ : মহিলা ফটো উপলব্ধ SRA1604974
955 নাম : পরিমল মালাকার পিতার নাম: নিতাই মালাকার বাড়ির নং : n0172 বয়স : 45 লিঙ্গ : পুরুষ ফটো উপলব্ধ MMP2110245	956 নাম : বিজয়া মালাকার স্বামীর নাম: পরিমল মালাকার বাড়ির নং : n0172 বয়স : 35 লিঙ্গ : মহিলা ফটো উপলব্ধ SRA1181981	957 নাম : সন্ধ্যা মালাকার স্বামীর নাম: সুবোল মালাকার বাড়ির নং : n0173 বয়স : 71 লিঙ্গ : মহিলা ফটো উপলব্ধ WB/09/069/273152
958 নাম : বিথিকা মালাকার স্বামীর নাম: সুশীল মালাকার বাড়ির নং : n0173 বয়স : 43 লিঙ্গ : মহিলা ফটো উপলব্ধ MMP2501245	959 নাম : পবিত্রা মালাকার স্বামীর নাম: বলরাম মালাকার বাড়ির নং : n0174 বয়স : 69 লিঙ্গ : মহিলা ফটো উপলব্ধ WB/09/069/273390	960 নাম : বঙ্কিম মালাকার পিতার নাম: বলরাম মালাকার বাড়ির নং : n0174 বয়স : 49 লিঙ্গ : পুরুষ ফটো উপলব্ধ WB/09/069/273395
961 নাম : যুথিকা সাহা (মালাকার) স্বামীর নাম: নারায়ন মালাকার বাড়ির নং : n0177 বয়স : 46 লিঙ্গ : মহিলা ফটো উপলব্ধ MMP2240273	962 নাম : সনৎ কুমার মালাকার পিতার নাম: সন্তোষ মালাকার বাড়ির নং : n0223 বয়স : 68 লিঙ্গ : পুরুষ ফটো উপলব্ধ MMP2364925	963 নাম : অঞ্জলী মালাকার স্বামীর নাম: সন্তোষ মালাকার বাড়ির নং : n0251 বয়স : 81 লিঙ্গ : মহিলা ফটো উপলব্ধ WB/09/069/273268
964 নাম : দিলীপ মালাকার পিতার নাম: সন্তোষ মালাকার বাড়ির নং : n0170 বয়স : 49 লিঙ্গ : পুরুষ ফটো উপলব্ধ MMP0562835	965 নাম : দিশা মালাকার পিতার নাম: দিলীপ মালাকার বাড়ির নং : এন0170 বয়স : 20 লিঙ্গ : মহিলা ফটো উপলব্ধ SRA2785269	966 নাম : রাসাদুল মিঞা পিতার নাম: আব্রাহাম মিঞা বাড়ির নং : n0074 বয়স : 28 লিঙ্গ : পুরুষ ফটো উপলব্ধ SRA1992833
967 নাম : অনীতা শীল স্বামীর নাম: মন্টু শীল বাড়ির নং : n0196 বয়স : 57 লিঙ্গ : মহিলা ফটো উপলব্ধ WB/09/069/273061	968 নাম : বাপন শীল পিতার নাম: মন্টু শীল বাড়ির নং : n0196 বয়স : 38 লিঙ্গ : পুরুষ ফটো উপলব্ধ MMP2632446	969 নাম : মিনতি স্বর্ণকার স্বামীর নাম: সন্ন্যাসী স্বর্ণকার বাড়ির নং : n0165 বয়স : 57 লিঙ্গ : মহিলা ফটো উপলব্ধ WB/09/069/270331
970 নাম : মৌ স্বর্ণকার স্বামীর নাম: সঞ্জিত স্বর্ণকার বাড়ির নং : n0165 বয়স : 28 লিঙ্গ : মহিলা ফটো উপলব্ধ SRA1992791	971 নাম : সম্রাট স্বর্ণকার পিতার নাম: সাধন স্বর্ণকার বাড়ির নং : n0216 বয়স : 28 লিঙ্গ : পুরুষ ফটো উপলব্ধ SRA2104776	972 নাম : সঞ্জিত স্বর্ণকার পিতার নাম: সন্ন্যাসী স্বর্ণকার বাড়ির নং : n0165 বয়স : 42 লিঙ্গ : পুরুষ ফটো উপলব্ধ MMP2363414
973 নাম : ইন্দ্রজিৎ স্বর্ণকার পিতার নাম: অসিত স্বর্ণকার বাড়ির নং : এন0598 বয়স : 43 লিঙ্গ : মহিলা ফটো উপলব্ধ SRA2143097	974 নাম : পঞ্চানন স্বর্ণকার পিতার নাম: যতীন্দ্রনাথ স্বর্ণকার বাড়ির নং : n0216 বয়স : 77 লিঙ্গ : পুরুষ ফটো উপলব্ধ WB/09/069/273482	975 নাম : কল্পনা স্বর্ণকার স্বামীর নাম: পঞ্চানন স্বর্ণকার বাড়ির নং : n0216 বয়স : 68 লিঙ্গ : মহিলা ফটো উপলব্ধ WB/09/069/273629
976 নাম : সাধন স্বর্ণকার পিতার নাম: পঞ্চানন স্বর্ণকার বাড়ির নং : n0216 বয়স : 49 লিঙ্গ : পুরুষ ফটো উপলব্ধ WB/09/069/273112	977 নাম : বিশাখা স্বর্ণকার স্বামীর নাম: সাধন স্বর্ণকার বাড়ির নং : n0216 বয়স : 43 লিঙ্গ : মহিলা ফটো উপলব্ধ MMP2501435	978 নাম : মদন স্বর্ণকার পিতার নাম: পঞ্চানন স্বর্ণকার বাড়ির নং : n0216 বয়স : 42 লিঙ্গ : পুরুষ ফটো উপলব্ধ MMP2363703
979 নাম : সাধেশ্বরী স্বর্ণকার স্বামীর নাম: মদন স্বর্ণকার বাড়ির নং : n0216 বয়স : 41 লিঙ্গ : মহিলা ফটো উপলব্ধ MMP2363406	980 নাম : সাধন স্বর্ণকার পিতার নাম: সত্যচরন স্বর্ণকার বাড়ির নং : n0217 বয়স : 61 লিঙ্গ : পুরুষ ফটো উপলব্ধ WB/09/069/273588	981 নাম : অর্চনা স্বর্ণকার স্বামীর নাম: সাধন স্বর্ণকার বাড়ির নং : n0217 বয়স : 53 লিঙ্গ : মহিলা ফটো উপলব্ধ WB/09/069/273464

বিধানসভা নির্বাচনক্ষেত্রের নং, নাম : 77-করিমপুর
ভাগ নং, নাম : 2-নাটনা বটতলাপাড়া

982	SRA0561910	নাম : জয়ন্ত কুমার স্বর্নকার পিতার নাম: সাধন স্বর্নকার বাড়ির নং : n0217 বয়স : 37 লিঙ্গ : পুরুষ	ফটো উপলব্ধ	983	SRA1831346	নাম : দেবিকা স্বর্নকার স্বামীর নাম: জয়ন্ত স্বর্নকার বাড়ির নং : n0217 বয়স : 31 লিঙ্গ : মহিলা	ফটো উপলব্ধ	984	SRA2757284	নাম : সুকুমার স্বর্নকার পিতার নাম: তারাপদ স্বর্নকার বাড়ির নং : n0112 বয়স : 61 লিঙ্গ : পুরুষ	ফটো উপলব্ধ
985	SRA2757250	নাম : অঞ্জলী স্বর্নকার স্বামীর নাম: সুকুমার স্বর্নকার বাড়ির নং : n0112 বয়স : 56 লিঙ্গ : মহিলা	ফটো উপলব্ধ	986	MMP2722775	নাম : বিশ্জিৎ স্বর্নকার পিতার নাম: সুকুমার স্বর্নকার বাড়ির নং : n0112 বয়স : 41 লিঙ্গ : পুরুষ	ফটো উপলব্ধ	987	MMP2722783	নাম : বিজয় স্বর্নকার পিতার নাম: সুকুমার স্বর্নকার বাড়ির নং : n0112 বয়স : 36 লিঙ্গ : পুরুষ	ফটো উপলব্ধ
988	MMP2501286	নাম : আরতী সরকার পিতার নাম: গজেন্দ্র নাথ সরকার বাড়ির নং : n0210 বয়স : 74 লিঙ্গ : মহিলা	ফটো উপলব্ধ	989	SRA1926435	নাম : সুপর্ণা সরকার(মণ্ডল) স্বামীর নাম: মলয় সরকার বাড়ির নং : n0118 বয়স : 28 লিঙ্গ : মহিলা	ফটো উপলব্ধ	990	SRA1926393	নাম : রাজেশ সরকার পিতার নাম: রবি সরকার বাড়ির নং : n0135 বয়স : 28 লিঙ্গ : পুরুষ	ফটো উপলব্ধ
991	WB/09/069/273540	নাম : গোপাল চন্দ্র সরকার পিতার নাম: গজেন্দ্রনাথ সরকার বাড়ির নং : n0211 বয়স : 72 লিঙ্গ : পুরুষ	ফটো উপলব্ধ	992	SRA1725811	নাম : পূর্ণিমা রায় স্বামীর নাম: মনুয়া রায় বাড়ির নং : n0210 বয়স : 30 লিঙ্গ : মহিলা	ফটো উপলব্ধ	993	WB/09/069/273218	নাম : সবিতা সরকার স্বামীর নাম: নেপাল সরকার বাড়ির নং : n0210 বয়স : 61 লিঙ্গ : মহিলা	ফটো উপলব্ধ
994	WB/09/069/273392	নাম : নেপালচন্দ্র সরকার পিতার নাম: গজেন্দ্র সরকার বাড়ির নং : n0210 বয়স : 69 লিঙ্গ : পুরুষ	ফটো উপলব্ধ	995	MMP2632511	নাম : সুমিত্রা সরকার স্বামীর নাম: সন্দীপ সরকার বাড়ির নং : n0210 বয়স : 38 লিঙ্গ : মহিলা	ফটো উপলব্ধ	996	MMP2110310	নাম : সন্দীপ সরকার পিতার নাম: নাড়গোপাল সরকার বাড়ির নং : n0210 বয়স : 45 লিঙ্গ : পুরুষ	ফটো উপলব্ধ
997	SRA2776367	নাম : অলোকা সরকার স্বামীর নাম: নাড়গোপাল সরকার বাড়ির নং : n0210 বয়স : 63 লিঙ্গ : মহিলা	ফটো উপলব্ধ	998	WB/09/069/273693	নাম : শেফালী সরকার স্বামীর নাম: ইন্দ্রজিৎ সরকার বাড়ির নং : n0176 বয়স : 59 লিঙ্গ : মহিলা	ফটো উপলব্ধ	999	WB/09/069/273094	নাম : ইন্দ্রজিৎ সরকার পিতার নাম: জীতেন সরকার বাড়ির নং : n0176 বয়স : 66 লিঙ্গ : পুরুষ	ফটো উপলব্ধ
1000	WB/09/069/273862	নাম : পূর্ণিমা সরকার স্বামীর নাম: শঙ্কর সরকার বাড়ির নং : n0166 বয়স : 59 লিঙ্গ : মহিলা	ফটো উপলব্ধ	1001	SRA1401785	নাম : মিলন সরকার পিতার নাম: মহাদেব সরকার বাড়ির নং : n0152 বয়স : 35 লিঙ্গ : পুরুষ	ফটো উপলব্ধ	1002	WB/09/069/270565	নাম : সুনীতা সরকার স্বামীর নাম: মহাদেব সরকার বাড়ির নং : n0152 বয়স : 56 লিঙ্গ : মহিলা	ফটো উপলব্ধ
1003	WB/09/069/270036	নাম : মহাদেব সরকার পিতার নাম: গোবিন্দ সরকার বাড়ির নং : n0152 বয়স : 61 লিঙ্গ : পুরুষ	ফটো উপলব্ধ	1004	WB/09/069/273777	নাম : মনোরমা সরকার স্বামীর নাম: বিশ্বনাথ সরকার বাড়ির নং : n0147 বয়স : 86 লিঙ্গ : মহিলা	ফটো উপলব্ধ	1005	MMP1447911	নাম : অর্চনা সরকার স্বামীর নাম: বিভাষ সরকার বাড়ির নং : n0140 বয়স : 46 লিঙ্গ : মহিলা	ফটো উপলব্ধ
1006	MMP2363216	নাম : মমতা সরকার স্বামীর নাম: বিনয় সরকার বাড়ির নং : n0140 বয়স : 42 লিঙ্গ : মহিলা	ফটো উপলব্ধ	1007	SRA1495399	নাম : শম্পা সরকার পিতার নাম: অসীম সরকার বাড়ির নং : n0359 বয়স : 33 লিঙ্গ : মহিলা	ফটো উপলব্ধ	1008	MMP1447101	নাম : অঞ্জনা সরকার(বিশ্বাস) স্বামীর নাম: রবি সরকার বাড়ির নং : n0135 বয়স : 53 লিঙ্গ : মহিলা	ফটো উপলব্ধ
1009	WB/09/069/273158	নাম : মীরারানী সরকার স্বামীর নাম: গোপাল সরকার বাড়ির নং : n0211 বয়স : 66 লিঙ্গ : মহিলা	ফটো উপলব্ধ	1010	MMP1446889	নাম : মৃদুলকান্তি সরকার পিতার নাম: গোপাল সরকার বাড়ির নং : n0211 বয়স : 45 লিঙ্গ : পুরুষ	ফটো উপলব্ধ	1011	MMP2722155	নাম : সন্দীপা মন্ডল স্বামীর নাম: বৃন্দাবন মন্ডল বাড়ির নং : n0211 বয়স : 39 লিঙ্গ : মহিলা	ফটো উপলব্ধ

1012	WB/09/069/273427	নাম : অরবিন্দ সরকার পিতার নাম: অমল্যরতন সরকার বাড়ির নং : n0213 বয়স : 75 লিঙ্গ : পুরুষ	ফটো উপলব্ধ	1013	WB/09/069/273297	নাম : আভা সরকার স্বামীর নাম: অরবিন্দ সরকার বাড়ির নং : n0213 বয়স : 68 লিঙ্গ : মহিলা	ফটো উপলব্ধ	1014	MMP2581734	নাম : বিমলেন্দু সরকার পিতার নাম: অমল্য সরকার বাড়ির নং : n0213 বয়স : 68 লিঙ্গ : পুরুষ	ফটো উপলব্ধ
1015	MMP2501260	নাম : কবিতা সরকার স্বামীর নাম: বিমলেন্দু সরকার বাড়ির নং : n0213 বয়স : 57 লিঙ্গ : মহিলা	ফটো উপলব্ধ	1016	SRA1482496	নাম : অনিমেষ্ সরকার পিতার নাম: বাসুদেব সরকার বাড়ির নং : n0256 বয়স : 35 লিঙ্গ : পুরুষ	ফটো উপলব্ধ	1017	SRA2242204	নাম : সাধন সরকার পিতার নাম: বিশ্বনাথ সরকার বাড়ির নং : n0147 বয়স : 54 লিঙ্গ : পুরুষ	ফটো উপলব্ধ
1018	MMP2110351	নাম : মৃন্ময় সরকার পিতার নাম: মাধব সরকার বাড়ির নং : n0134 বয়স : 43 লিঙ্গ : পুরুষ	ফটো উপলব্ধ	1019	SRA2434009	নাম : কুমু সরকার স্বামীর নাম: মদুল কান্তি সরকার বাড়ির নং : n0211 বয়স : 32 লিঙ্গ : মহিলা	ফটো উপলব্ধ	1020	SRA2432763	নাম : ছায়া সরকার স্বামীর নাম: মাধব সরকার বাড়ির নং : n0134 বয়স : 59 লিঙ্গ : মহিলা	ফটো উপলব্ধ
1021	SRA2240521	নাম : মাধব সরকার পিতার নাম: রঘুনাথ সরকার বাড়ির নং : n0134 বয়স : 68 লিঙ্গ : পুরুষ	ফটো উপলব্ধ	1022	SRA2242394	নাম : রিক্তা সরকার স্বামীর নাম: তাপস সরকার বাড়ির নং : n0228 বয়স : 57 লিঙ্গ : মহিলা	ফটো উপলব্ধ	1023	SRA2213924	নাম : দেবলীনা সরকার স্বামীর নাম: মিলন সরকার বাড়ির নং : 77 বয়স : 25 লিঙ্গ : মহিলা	ফটো উপলব্ধ
1024	DMB1485994	নাম : অলোক রঞ্জন সরকার পিতার নাম: পঞ্চানন সরকার বাড়ির নং : n0222 বয়স : 81 লিঙ্গ : পুরুষ	ফটো উপলব্ধ	1025	WB/09/069/273860	নাম : বলাইচন্দ্র সরকার পিতার নাম: রঘুনন্দন সরকার বাড়ির নং : n0118 বয়স : 73 লিঙ্গ : পুরুষ	ফটো উপলব্ধ	1026	MMP2363539	নাম : পার্বতী সরকার স্বামীর নাম: সাধন সরকার বাড়ির নং : n0147 বয়স : 42 লিঙ্গ : মহিলা	ফটো উপলব্ধ
1027	SRA1482785	নাম : সুদেষ্কা বিশ্বাস(সরকার) স্বামীর নাম: দীপঙ্কর সরকার বাড়ির নং : n0130 বয়স : 33 লিঙ্গ : মহিলা	ফটো উপলব্ধ	1028	WB/09/069/273415	নাম : সমর সরকার পিতার নাম: রঘুনন্দন সরকার বাড়ির নং : n0131 বয়স : 63 লিঙ্গ : পুরুষ	ফটো উপলব্ধ	1029	WB/09/069/273752	নাম : সাধেশ্বরী সরকার স্বামীর নাম: সমর সরকার বাড়ির নং : n0131 বয়স : 59 লিঙ্গ : মহিলা	ফটো উপলব্ধ
1030	WB/09/069/273751	নাম : শিপ্রা সরকার স্বামীর নাম: বলাই সরকার বাড়ির নং : n0118 বয়স : 64 লিঙ্গ : মহিলা	ফটো উপলব্ধ	1031	MMP2363158	নাম : মলয় সরকার পিতার নাম: বলাই চন্দ্র সরকার বাড়ির নং : n0118 বয়স : 45 লিঙ্গ : পুরুষ	ফটো উপলব্ধ	1032	WB/09/069/273128	নাম : বীরেন সরকার পিতার নাম: রঘুনন্দন সরকার বাড়ির নং : n0130 বয়স : 65 লিঙ্গ : পুরুষ	ফটো উপলব্ধ
1033	WB/09/069/273763	নাম : আরতী সরকার স্বামীর নাম: বীরেন সরকার বাড়ির নং : n0130 বয়স : 58 লিঙ্গ : মহিলা	ফটো উপলব্ধ	1034	MMP2363547	নাম : বিপ্লব সরকার পিতার নাম: বীরেন সরকার বাড়ির নং : n0130 বয়স : 40 লিঙ্গ : পুরুষ	ফটো উপলব্ধ	1035	MMP2632503	নাম : দীপঙ্কর সরকার পিতার নাম: সমর সরকার বাড়ির নং : n0130 বয়স : 37 লিঙ্গ : পুরুষ	ফটো উপলব্ধ
1036	SRA1182005	নাম : সুদীপ্ত সরকার পিতার নাম: সমরেন্দ্রনাথ সরকার বাড়ির নং : n0131 বয়স : 36 লিঙ্গ : পুরুষ	ফটো উপলব্ধ	1037	WB/09/069/273033	নাম : বিষ্ণুপদ সরকার পিতার নাম: রঘুনন্দন সরকার বাড়ির নং : n0132 বয়স : 59 লিঙ্গ : পুরুষ	ফটো উপলব্ধ	1038	WB/09/069/273749	নাম : ছায়া সরকার স্বামীর নাম: বিষ্ণুপদ সরকার বাড়ির নং : n0132 বয়স : 56 লিঙ্গ : মহিলা	ফটো উপলব্ধ
1039	WB/09/069/273313	নাম : নিত্যগোপাল সরকার পিতার নাম: রঘুনন্দন সরকার বাড়ির নং : n0132 বয়স : 52 লিঙ্গ : পুরুষ	ফটো উপলব্ধ	1040	MMP2581767	নাম : ময়না সরকার স্বামীর নাম: নিত্যগোপাল সরকার বাড়ির নং : n0132 বয়স : 50 লিঙ্গ : মহিলা	ফটো উপলব্ধ	1041	WB/09/069/273172	নাম : সুখেন সরকার পিতার নাম: পঞ্চানন সরকার বাড়ির নং : n0135 বয়স : 67 লিঙ্গ : পুরুষ	ফটো উপলব্ধ

1042 নাম : দিপীকা সরকার স্বামীর নাম: সুখেন সরকার বাড়ির নং : n0135 বয়স : 63 লিঙ্গ : মহিলা ফটো উপলব্ধ	WB/09/069/273167	1043 নাম : সোহানী সরকার পিতার নাম: সন্দীপ সরকার বাড়ির নং : এন0210 বয়স : 22 লিঙ্গ : মহিলা ফটো উপলব্ধ	SRA2682177	1044 নাম : সান্তিক সরকার পিতার নাম: সুখেন সরকার বাড়ির নং : n0135 বয়স : 33 লিঙ্গ : পুরুষ ফটো উপলব্ধ	SRA1482793
1045 নাম : রবী সরকার পিতার নাম: পঞ্চানন সরকার বাড়ির নং : n0135 বয়স : 63 লিঙ্গ : পুরুষ ফটো উপলব্ধ	WB/09/069/273029	1046 নাম : পঙ্কজ সরকার পিতার নাম: পঞ্চানন সরকার বাড়ির নং : n0135 বয়স : 52 লিঙ্গ : পুরুষ ফটো উপলব্ধ	SRA2778975	1047 নাম : শিপ্রা সরকার স্বামীর নাম: পঙ্কজ সরকার বাড়ির নং : n0135 বয়স : 45 লিঙ্গ : মহিলা ফটো উপলব্ধ	MMP2363208
1048 নাম : বিদ্যাৎ সরকার পিতার নাম: বিশ্বনাথ সরকার বাড়ির নং : n0140 বয়স : 61 লিঙ্গ : পুরুষ ফটো উপলব্ধ	WB/09/069/273001	1049 নাম : আশা লতা সরকার স্বামীর নাম: বিদ্যাৎ সরকার বাড়ির নং : n0140 বয়স : 54 লিঙ্গ : মহিলা ফটো উপলব্ধ	WB/09/069/273915	1050 নাম : বিমান সরকার পিতার নাম: বিশ্বনাথ সরকার বাড়ির নং : n0140 বয়স : 59 লিঙ্গ : পুরুষ ফটো উপলব্ধ	WB/09/069/273173
1051 নাম : বিভাস সরকার পিতার নাম: বিশ্বনাথ সরকার বাড়ির নং : n0140 বয়স : 57 লিঙ্গ : পুরুষ ফটো উপলব্ধ	WB/09/069/273904	1052 নাম : বিনয় সরকার পিতার নাম: বিশ্বনাথ সরকার বাড়ির নং : n0140 বয়স : 55 লিঙ্গ : পুরুষ ফটো উপলব্ধ	SRA2755387	1053 নাম : সুশান্ত সরকার পিতার নাম: শঙ্কর সরকার বাড়ির নং : n0166 বয়স : 33 লিঙ্গ : পুরুষ ফটো উপলব্ধ	SRA1482801
1054 নাম : শিবেন সর্দার পিতার নাম: বনমালী সর্দার বাড়ির নং : n0059 বয়স : 28 লিঙ্গ : পুরুষ ফটো উপলব্ধ	SRA1992825	1055 নাম : বুদ্ধদেব সাহা পিতার নাম: প্রবীর সাহা বাড়ির নং : এন0035 বয়স : 21 লিঙ্গ : পুরুষ ফটো উপলব্ধ	SRA2657633	1056 নাম : ভানুয়ারা বেওয়া পিতার নাম: রইচ সেখ বাড়ির নং : n0117 বয়স : 71 লিঙ্গ : পুরুষ ফটো উপলব্ধ	SRA1401595
1057 নাম : মহাম্মদ সেখ পিতার নাম: রহিতুল্লা সেখ বাড়ির নং : n0117 বয়স : 46 লিঙ্গ : পুরুষ ফটো উপলব্ধ	MMP1447226	1058 নাম : মনিদীপা সেনগুপ্ত স্বামীর নাম: তনয় সেনগুপ্ত বাড়ির নং : n0234 বয়স : 39 লিঙ্গ : মহিলা ফটো উপলব্ধ	MMP2529535	1059 নাম : অখিল হালদার পিতার নাম: অসিত হালদার বাড়ির নং : n0175 বয়স : 40 লিঙ্গ : পুরুষ ফটো উপলব্ধ	MMP2363364
1060 নাম : প্রমিলা হালদার স্বামীর নাম: অসিত হালদার বাড়ির নং : n0175 বয়স : 61 লিঙ্গ : মহিলা ফটো উপলব্ধ	SRA2240026	1061 নাম : অসীম হালদার পিতার নাম: অসিত হালদার বাড়ির নং : n0175 বয়স : 41 লিঙ্গ : পুরুষ ফটো উপলব্ধ	MMP2632735	1062 নাম : মাস্পি হালদার স্বামীর নাম: অখিল হালদার বাড়ির নং : n0175 বয়স : 29 লিঙ্গ : মহিলা ফটো উপলব্ধ	SRA1831403
1063 নাম : পলি হালদার স্বামীর নাম: অসীম হালদার বাড়ির নং : n0175 বয়স : 41 লিঙ্গ : মহিলা ফটো উপলব্ধ	MMP2632743	1064 নাম : পায়েল মণ্ডল পিতার নাম: সত্যো ন মণ্ডল বাড়ির নং : এন0121 বয়স : 26 লিঙ্গ : মহিলা ফটো উপলব্ধ	SRA2115590	1065 নাম : রাজ প্রামানিক পিতার নাম: গোপাল প্রামানিক বাড়ির নং : এন0111 বয়স : 20 লিঙ্গ : পুরুষ ফটো উপলব্ধ	SRA2831816
1066 নাম : সুভো কর্মকার পিতার নাম: গণেশ কর্মকার বাড়ির নং : এন0122 বয়স : 21 লিঙ্গ : পুরুষ ফটো উপলব্ধ	SRA2832186	1067 নাম : নন্দিনী মন্ডল স্বামীর নাম: সুভো কর্মকার বাড়ির নং : এন0122 বয়স : 19 লিঙ্গ : মহিলা ফটো উপলব্ধ	SRA2832202	1068 নাম : ঋতুপর্ণা বিশ্বাস পিতার নাম: বিকাশ বিশ্বাস বাড়ির নং : এন0188 বয়স : 24 লিঙ্গ : মহিলা ফটো উপলব্ধ	SRA2436426
1069 নাম : নিশা প্রামানিক পিতার নাম: যষ্ঠী প্রামানিক বাড়ির নং : এন0201 বয়স : 19 লিঙ্গ : মহিলা ফটো উপলব্ধ	SRA2845899	1070 নাম : বর্ণালী মন্ডল পিতার নাম: বিমান মন্ডল বাড়ির নং : এন0215 বয়স : 19 লিঙ্গ : মহিলা ফটো উপলব্ধ	SRA2845881	1071 নাম : অক্ষয় মন্ডল পিতার নাম: মঙ্গল মন্ডল বাড়ির নং : এন0280 বয়স : 20 লিঙ্গ : পুরুষ ফটো উপলব্ধ	SRA2846103

বিধানসভা নির্বাচনক্ষেত্রের নং, নাম : 77-করিমপুর
1- সংযোজন তালিকা 1 (01-01-2026 28-02-2026)

নির্বাচক সংখ্যার সারসংক্ষেপ :								
A) নির্বাচকের সংখ্যা :								
	নির্বাচক তালিকার প্রকৃতি	নির্বাচক তালিকার পরিচিতি :	নির্বাচকের সংখ্যা :					
			পুরুষ	মহিলা	তৃতীয় লিঙ্গ	মোট		
I	মূল তালিকা	মূল তালিকা	বিশেষ নিবিড় সংশোধনী ২০২৬-এর চূড়ান্ত ভোটার তালিকা		528	543	0	1071
II	1- সংযোজন তালিকা	সংযোজনী 1	বিশেষ সংক্ষিপ্ত সংশোধন 2026		0	0	0	0
III	2- বিয়োজন তালিকা	সংযোজনী 1	বিশেষ সংক্ষিপ্ত সংশোধন 2026		1	0	0	1
IV	'লিঙ্গ ক্ষেত্রের' পরিবর্তনের কারণে পার্থক্য			0	0	0	0	
নির্বাচকের মোট সংখ্যা (I+II-III+IV)					527	543	0	1070
B) ক্রটি সংশোধনের সংখ্যা :								
নির্বাচক তালিকার প্রকৃতি	নির্বাচক তালিকার পরিচিতি :	ক্রটি সংশোধনের সংখ্যা :						
সংযোজনী 1	বিশেষ সংক্ষিপ্ত সংশোধন 2026	0						

নির্বাচক নিবন্ধন আধিকারিকের স্বাক্ষর

E-মৃত, S-স্থানান্তরিত, R-একাধিকবার অন্তর্ভুক্ত, M-নিখোঁজ, Q-যোগ্য নহে