

নির্বাচক তালিকা 2026 S25 পশ্চিমবঙ্গ

বিধানসভা নির্বাচনক্ষেত্রের নং, নাম ও সংরক্ষণের স্থিতি : 77 - করিমপুর (সাধারণ)		অংশ নং : 154																			
বিধানসভা নির্বাচনক্ষেত্রটি যে লোকসভা নির্বাচনক্ষেত্রের / ক্ষেত্রসমূহের অন্তর্ভুক্ত তার নং, নাম ও সংরক্ষণ স্থিতি : 11 - মুর্শিদাবাদ (সাধারণ)																					
1. সংশোধনের পূর্ণ বিবরণ																					
সংশোধনের বৎসর :	2026	নির্বাচক তালিকার পরিচিতি :																			
ভিত্তি তারিখ :	01-01-2026	বিশেষ নিবিড় সংশোধনী ২০২৬-এর চূড়ান্ত ভোটার তালিকা																			
সংশোধনের প্রকৃতি :	বিশেষ নিবিড় সংশোধনী 2026																				
প্রকাশনার তারিখ :	28-02-2026																				
2. অংশ ও নির্বাচনী এলাকার পূর্ণ বিবরণ :																					
অংশের ভাগ নং ও নাম :																					
1-মুর্তজাপুর, 2-বেতবেড়িয়া		<table border="1" style="width: 100%; border-collapse: collapse;"> <tr> <td>প্রধান শহর/গ্রাম</td> <td>: মুর্তজাপুর</td> </tr> <tr> <td>ওয়ার্ড</td> <td>:</td> </tr> <tr> <td>থানা</td> <td>: হোগলবাড়ীয়া</td> </tr> <tr> <td>গ্রাম পঞ্চগায়েত</td> <td>: যমশেরপুর</td> </tr> <tr> <td>ব্লক</td> <td>: করিমপুর - 1</td> </tr> <tr> <td>মহকুমা</td> <td>: তেহট্ট</td> </tr> <tr> <td>জেলা</td> <td>: নদীয়া</td> </tr> <tr> <td>পিন</td> <td>: 741122</td> </tr> </table>				প্রধান শহর/গ্রাম	: মুর্তজাপুর	ওয়ার্ড	:	থানা	: হোগলবাড়ীয়া	গ্রাম পঞ্চগায়েত	: যমশেরপুর	ব্লক	: করিমপুর - 1	মহকুমা	: তেহট্ট	জেলা	: নদীয়া	পিন	: 741122
প্রধান শহর/গ্রাম	: মুর্তজাপুর																				
ওয়ার্ড	:																				
থানা	: হোগলবাড়ীয়া																				
গ্রাম পঞ্চগায়েত	: যমশেরপুর																				
ব্লক	: করিমপুর - 1																				
মহকুমা	: তেহট্ট																				
জেলা	: নদীয়া																				
পিন	: 741122																				
3. ভোট গ্রহন কেন্দ্রের পূর্ণ বিবরণ :																					
ভোট গ্রহন কেন্দ্রের নং, নাম :		ভোট গ্রহন কেন্দ্রের শ্রেণী :		গ্রামীণ																	
154 - মুর্তজাপুর প্রাথমিক বিদ্যালয়		এই অংশে সহায়ক ভোটগ্রহন কেন্দ্রের সংখ্যা		0																	
ভোট গ্রহন কেন্দ্রের ঠিকানা :		:																			
মুর্তজাপুর প্রাথমিক বিদ্যালয়, মুর্তজাপুর																					
4. নির্বাচকের সংখ্যা :																					
প্রথম ক্রমিক নং	শেষ ক্রমিক নং	মোট সংখ্যা																			
		পুরুষ	মহিলা	তৃতীয় লিঙ্গ	মোট																
1	445	230	213	0	443																

নির্বাচক নিবন্ধন আধিকারিকের স্বাক্ষর

Nazri Naksha

Google Map View

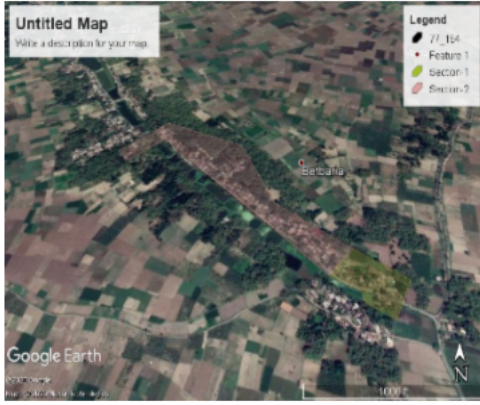

Polling Station Building Front View

Polling Station Front View



Cad View

Key MAP View

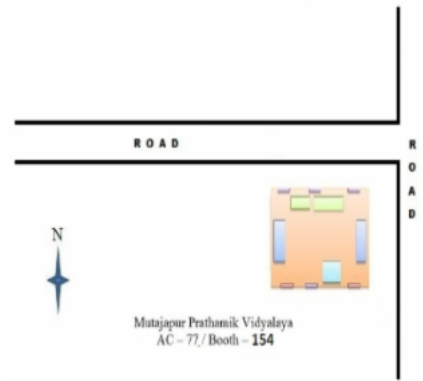
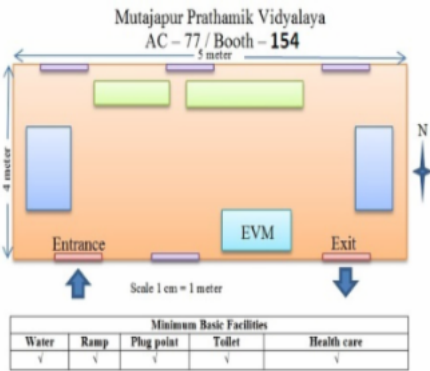

1 নাম : উজ্জ্বলা জোয়ার্দার স্বামীর নাম: অমৃত জোয়ার্দার বাড়ির নং : n0002 বয়স : 46 লিঙ্গ : মহিলা	MMP2374619	2 নাম : কল্যাণী জোয়ার্দার স্বামীর নাম: অষ্ট জোয়ার্দার বাড়ির নং : n0001 বয়স : 71 লিঙ্গ : মহিলা	WB/09/069/312942	3 নাম : দিনেশ কর্মকার পিতার নাম: দুলাল কর্মকার বাড়ির নং : n0001 বয়স : 35 লিঙ্গ : পুরুষ	SRA1308535
4 নাম : বর্ণা কর্মকার স্বামীর নাম: দুলাল কর্মকার বাড়ির নং : n0001 বয়স : 49 লিঙ্গ : মহিলা	WB/09/069/312969	5 নাম : দুলাল কর্মকার পিতার নাম: রঘুনাথ কর্মকার বাড়ির নং : n0001 বয়স : 53 লিঙ্গ : পুরুষ	WB/09/069/313002	6 নাম : বৃষ্টি জোয়ার্দার পিতার নাম: অমৃত জোয়ার্দার বাড়ির নং : এন0002 বয়স : 22 লিঙ্গ : মহিলা	SRA2567451
7 নাম : অমৃত জোয়ার্দার পিতার নাম: অষ্ট জোয়ার্দার বাড়ির নং : n0002 বয়স : 55 লিঙ্গ : পুরুষ	SRA2265577	8 নাম : চিওরজন হালদার পিতার নাম: পঞ্চন হালদার বাড়ির নং : n0010 বয়স : 66 লিঙ্গ : পুরুষ	SRA2265494	9 নাম : রমা প্রামানিক স্বামীর নাম: রাজেশ প্রামানিক বাড়ির নং : n0010 বয়স : 31 লিঙ্গ : মহিলা	SRA1934447
10 নাম : মৃণ্ময় হালদার পিতার নাম: চিত্তরজন হালদার বাড়ির নং : n0010 বয়স : 30 লিঙ্গ : পুরুষ	SRA1735281	11 নাম : চিন্ময় হালদার পিতার নাম: চিত্তরজন হালদার বাড়ির নং : n0010 বয়স : 33 লিঙ্গ : পুরুষ	SRA1613983	12 নাম : রাজেশ প্রামানিক পিতার নাম: গজেন প্রামানিক বাড়ির নং : n0010 বয়স : 37 লিঙ্গ : পুরুষ	MMP2726834
13 নাম : শম্পা প্রামানিক স্বামীর নাম: মিলন প্রামানিক বাড়ির নং : n0010 বয়স : 32 লিঙ্গ : মহিলা	SRA1735265	14 নাম : মিলন প্রামানিক পিতার নাম: গজেন প্রামানিক বাড়ির নং : n0010 বয়স : 39 লিঙ্গ : পুরুষ	MMP2504736	15 নাম : নীলিমা হালদার স্বামীর নাম: সুনীল হালদার বাড়ির নং : n0010 বয়স : 53 লিঙ্গ : মহিলা	WB/09/069/048369
16 নাম : সুনীল হালদার পিতার নাম: রাধানাথ হালদার বাড়ির নং : n0010 বয়স : 55 লিঙ্গ : পুরুষ	MMP2125870	17 নাম : রুপালী হালদার স্বামীর নাম: চিওরজন হালদার বাড়ির নং : n0010 বয়স : 60 লিঙ্গ : মহিলা	WB/09/069/447448	18 নাম : অঞ্জলি প্রামানিক স্বামীর নাম: গজেন প্রামানিক বাড়ির নং : n0010 বয়স : 64 লিঙ্গ : মহিলা	WB/09/069/447007
19 নাম : কাকলী প্রামানিক স্বামীর নাম: সঞ্জয় প্রামানিক বাড়ির নং : N0011 বয়স : 35 লিঙ্গ : মহিলা	SRA1302637	20 নাম : সঞ্জয় প্রামানিক পিতার নাম: ধীরেন প্রামানিক বাড়ির নং : এন0011 বয়স : 38 লিঙ্গ : পুরুষ	MMP2725380	21 নাম : সীমান্ত বিশ্বাস পিতার নাম: শ্রীদাম বিশ্বাস বাড়ির নং : নিই বয়স : 33 লিঙ্গ : পুরুষ	SRA1419597
22 নাম : সান্তনা বিশ্বাস স্বামীর নাম: সীমান্ত বিশ্বাস বাড়ির নং : নিই বয়স : 31 লিঙ্গ : মহিলা	SRA1633098	23 নাম : আশিস বিশ্বাস পিতার নাম: আনন্দ বিশ্বাস বাড়ির নং : এন0034 বয়স : 23 লিঙ্গ : পুরুষ	SRA2502151	24 নাম : বিশ্বনাথ মণ্ডল পিতার নাম: চৈতন্য মণ্ডল বাড়ির নং : এন0006 বয়স : 61 লিঙ্গ : পুরুষ	SRA2615573
25 নাম : শিলা মণ্ডল স্বামীর নাম: বিশ্বনাথ মণ্ডল বাড়ির নং : n0006 বয়স : 58 লিঙ্গ : মহিলা	WB/09/069/312509	26 নাম : অপর্ণা মণ্ডল পিতার নাম: সনৎ মণ্ডল বাড়ির নং : n0053 বয়স : 29 লিঙ্গ : মহিলা	SRA1999218	27 নাম : আরতী মন্ডল স্বামীর নাম: বিকাশ মন্ডল বাড়ির নং : n0006 বয়স : 35 লিঙ্গ : মহিলা	SRA1185685
28 নাম : বিকাশ মণ্ডল পিতার নাম: বিশ্বনাথ মণ্ডল বাড়ির নং : n0006 বয়স : 39 লিঙ্গ : পুরুষ	MMP2504751	29 নাম : আলপনা মণ্ডল স্বামীর নাম: সতেন মণ্ডল বাড়ির নং : n0125 বয়স : 43 লিঙ্গ : মহিলা	MMP2126803	30 নাম : সুমনা সরকার স্বামীর নাম: প্রনব সরকার বাড়ির নং : এন0010 বয়স : 30 লিঙ্গ : মহিলা	SRA1757590

31	MMP2504744	নাম : অর্পণা মণ্ডল স্বামীর নাম: শঙ্কর মণ্ডল বাড়ির নং : n0005 বয়স : 38 লিঙ্গ : মহিলা	ফটো উপলব্ধ	32	MMP2125862	নাম : শংকর মণ্ডল পিতার নাম: রবীন্দ্রনাথ মণ্ডল বাড়ির নং : n0005 বয়স : 42 লিঙ্গ : পুরুষ	ফটো উপলব্ধ	33	SRA1735273	নাম : রাজেশ মন্ডল পিতার নাম: ভরত মন্ডল বাড়ির নং : n0004 বয়স : 31 লিঙ্গ : পুরুষ	ফটো উপলব্ধ
34	WB/09/069/312949	নাম : শেফালী মণ্ডল স্বামীর নাম: ভরত মণ্ডল বাড়ির নং : n0004 বয়স : 51 লিঙ্গ : মহিলা	ফটো উপলব্ধ	35	WB/09/069/312978	নাম : ভরত মণ্ডল পিতার নাম: নিতাই মণ্ডল বাড়ির নং : n0004 বয়স : 56 লিঙ্গ : পুরুষ	ফটো উপলব্ধ	36	MMP2374635	নাম : সীমা মন্ডল স্বামীর নাম: বিশ্বজিৎ মন্ডল বাড়ির নং : n0003 বয়স : 41 লিঙ্গ : মহিলা	ফটো উপলব্ধ
37	MMP2125854	নাম : বিশ্বজিত মণ্ডল পিতার নাম: নিতাই মণ্ডল বাড়ির নং : n0003 বয়স : 42 লিঙ্গ : পুরুষ	ফটো উপলব্ধ	38	WB/09/069/312284	নাম : মালতী মণ্ডল স্বামীর নাম: নিতাই মণ্ডল বাড়ির নং : n0003 বয়স : 86 লিঙ্গ : মহিলা	ফটো উপলব্ধ	39	SRA2502185	নাম : সুসীতা মন্ডল পিতার নাম: বীরেন মন্ডল বাড়ির নং : এন0031 বয়স : 23 লিঙ্গ : মহিলা	ফটো উপলব্ধ
40	SRA1735257	নাম : লিপিকা মিত্তি স্বামীর নাম: বিশ্বজিৎ মিত্তি বাড়ির নং : n0014 বয়স : 32 লিঙ্গ : মহিলা	ফটো উপলব্ধ	41	MMP2744811	নাম : বিশ্বজিৎ মিত্তি পিতার নাম: বিপদ মিত্তি বাড়ির নং : n0014 বয়স : 40 লিঙ্গ : পুরুষ	ফটো উপলব্ধ	42	MMP2172377	নাম : পলান মিত্তি পিতার নাম: আনন্দ মিত্তি বাড়ির নং : n0018 বয়স : 46 লিঙ্গ : পুরুষ	ফটো উপলব্ধ
43	MMP2744803	নাম : মিঠুন মিত্তি পিতার নাম: বিপদ মিত্তি বাড়ির নং : n0017 বয়স : 36 লিঙ্গ : পুরুষ	ফটো উপলব্ধ	44	WB/09/069/447153	নাম : বিপদ মিত্তি পিতার নাম: নিত্যগোপাল মিত্তি বাড়ির নং : n0016 বয়স : 75 লিঙ্গ : পুরুষ	ফটো উপলব্ধ	45	SRA1308543	নাম : টুম্পা মিত্তি স্বামীর নাম: পলান মিত্তি বাড়ির নং : n0012 বয়স : 35 লিঙ্গ : মহিলা	ফটো উপলব্ধ
46	SRA2265486	নাম : মেনকা মিত্তি স্বামীর নাম: বিপদ মিত্তি বাড়ির নং : n0015 বয়স : 66 লিঙ্গ : মহিলা	ফটো উপলব্ধ	47	SRA2265593	নাম : দিলীপ স্বর্ণকার পিতার নাম: দুলাল স্বর্ণকার বাড়ির নং : n0008 বয়স : 52 লিঙ্গ : পুরুষ	ফটো উপলব্ধ	48	SRA2265585	নাম : প্রমীলা স্বর্ণকার স্বামীর নাম: দুলাল স্বর্ণকার বাড়ির নং : n0008 বয়স : 69 লিঙ্গ : মহিলা	ফটো উপলব্ধ
49	SRA2117968	নাম : বাপি স্বর্ণকার পিতার নাম: শরৎ স্বর্ণকার বাড়ির নং : এন0026 বয়স : 25 লিঙ্গ : পুরুষ	ফটো উপলব্ধ	50	MMP2172575	নাম : নমিতা স্বর্ণকার স্বামীর নাম: শরৎ স্বর্ণকার বাড়ির নং : n0027 বয়স : 43 লিঙ্গ : মহিলা	ফটো উপলব্ধ	51	WB/09/069/447109	নাম : শরৎ স্বর্ণকার পিতার নাম: সুধীর স্বর্ণকার বাড়ির নং : n0026 বয়স : 52 লিঙ্গ : পুরুষ	ফটো উপলব্ধ
52	MMP2504777	নাম : বিশ্বজিৎ স্বর্ণকার পিতার নাম: বিষ্ণু স্বর্ণকার বাড়ির নং : n0009 বয়স : 38 লিঙ্গ : পুরুষ	ফটো উপলব্ধ	53	SRA0669911	নাম : রেবতী স্বর্ণকার স্বামীর নাম: বিষ্ণু স্বর্ণকার বাড়ির নং : n0009 বয়স : 65 লিঙ্গ : মহিলা	ফটো উপলব্ধ	54	MMP2504769	নাম : লিপিকা স্বর্ণকার স্বামীর নাম: বিশ্বজিৎ স্বর্ণকার বাড়ির নং : n0009 বয়স : 38 লিঙ্গ : মহিলা	ফটো উপলব্ধ
55	SRA1185693	নাম : সন্তোম সরকার পিতার নাম: সনৎ সরকার বাড়ির নং : n0007 বয়স : 36 লিঙ্গ : পুরুষ	ফটো উপলব্ধ	56	SRA2502201	নাম : মিনতী সরকার পিতার নাম: ভরত সরকার বাড়ির নং : এন0086 বয়স : 24 লিঙ্গ : মহিলা	ফটো উপলব্ধ	57	SRA2117810	নাম : চুমকী সরকার স্বামীর নাম: সুভাষ সরকার বাড়ির নং : এন0007 বয়স : 25 লিঙ্গ : মহিলা	ফটো উপলব্ধ
58	MMP2727253	নাম : নিত্য সরকার পিতার নাম: নুপেন সরকার বাড়ির নং : n0124 বয়স : 37 লিঙ্গ : পুরুষ	ফটো উপলব্ধ	59	SRA1613991	নাম : সুভাষ সরকার পিতার নাম: সনৎ সরকার বাড়ির নং : n0007 বয়স : 31 লিঙ্গ : পুরুষ	ফটো উপলব্ধ	60	WB/09/069/312991	নাম : ছবিতা সরকার স্বামীর নাম: সনৎ সরকার বাড়ির নং : n0007 বয়স : 56 লিঙ্গ : মহিলা	ফটো উপলব্ধ

61	SRA2779239	ফটো উপলব্ধ
নাম : সনৎ সরকার পিতার নাম: ভাদু সরকার বাড়ির নং : n0007 বয়স : 64 লিঙ্গ : পুরুষ		

62	SRA1614007	ফটো উপলব্ধ
নাম : রেখা সরকার স্বামীর নাম: সত্যোনা সরকার বাড়ির নং : n0007 বয়স : 34 লিঙ্গ : মহিলা		

63	SRA1777655	ফটো উপলব্ধ
নাম : লাভলি সরকার(মণ্ডল) স্বামীর নাম: প্রসেনজিৎ সরকার বাড়ির নং : n0130 বয়স : 30 লিঙ্গ : মহিলা		

64	SRA2480390	ফটো উপলব্ধ
নাম : দীপিকা হালদার মিস্ত্রী স্বামীর নাম: সরজিৎ মিস্ত্রী বাড়ির নং : নতুন বয়স : 23 লিঙ্গ : মহিলা		

65	SRA2093250	ফটো উপলব্ধ
নাম : স্মরণজিৎ মিস্ত্রী মায়ের নাম: লতিকা মিস্ত্রী বাড়ির নং : নতুন বয়স : 26 লিঙ্গ : পুরুষ		

66	SRA2105179	ফটো উপলব্ধ
নাম : নিবেদিতা প্রামানিক স্বামীর নাম: উত্তম প্রামানিক বাড়ির নং : এন0010 বয়স : 26 লিঙ্গ : মহিলা		

67	SRA2816569	ফটো উপলব্ধ
নাম : অভিজিৎ মন্ডল পিতার নাম: বিশ্বজিত মন্ডল বাড়ির নং : এন0003 বয়স : 19 লিঙ্গ : পুরুষ		

68	SRA2821999	ফটো উপলব্ধ
নাম : বিজয় স্বর্ণকার পিতার নাম: বিশ্বজিৎ স্বর্ণকার বাড়ির নং : এন0009 বয়স : 20 লিঙ্গ : পুরুষ		

বিধানসভা নির্বাচনক্ষেত্রের নং, নাম : 77-করিমপুর
ভাগ নং, নাম : 2-বেতবেড়িয়া

69	SRA2725331	ফটো উপলব্ধ	70	SRA1999283	ফটো উপলব্ধ	71	SRA1999259	ফটো উপলব্ধ
নাম : জিত স্বর্ণকার পিতার নাম: শরৎ স্বর্ণকার বাড়ির নং : এন0026 বয়স : 20 লিঙ্গ : পুরুষ			নাম : রিম্পা কর্মকার স্বামীর নাম: উৎপল কর্মকার বাড়ির নং : n0055 বয়স : 30 লিঙ্গ : মহিলা			নাম : উজ্জল কর্মকার পিতার নাম: উত্তম কর্মকার বাড়ির নং : n0055 বয়স : 28 লিঙ্গ : পুরুষ		
72	WB/09/069/312846	ফটো উপলব্ধ	73	SRA2441962	ফটো উপলব্ধ	74	SRA1185719	ফটো উপলব্ধ
নাম : অলোক কর্মকার পিতার নাম: কাঙ্গালীচরন কর্মকার বাড়ির নং : n0055 বয়স : 52 লিঙ্গ : পুরুষ			নাম : সাগরী কর্মকার স্বামীর নাম: বিপদ কর্মকার বাড়ির নং : n0116 বয়স : 39 লিঙ্গ : মহিলা			নাম : বিপদ কর্মকার পিতার নাম: মনিমুদ্র নাথ কর্মকার বাড়ির নং : n0116 বয়স : 41 লিঙ্গ : পুরুষ		
75	MMP2726842	ফটো উপলব্ধ	76	SRA1308592	ফটো উপলব্ধ	77	SRA1185701	ফটো উপলব্ধ
নাম : মিতালী কর্মকার স্বামীর নাম: অলোক কর্মকার বাড়ির নং : n0055 বয়স : 38 লিঙ্গ : মহিলা			নাম : কবিতা সরকার স্বামীর নাম: প্রকাশ সরকার বাড়ির নং : n0055 বয়স : 34 লিঙ্গ : মহিলা			নাম : উৎপল কর্মকার পিতার নাম: উত্তম কর্মকার বাড়ির নং : n0055 বয়স : 37 লিঙ্গ : পুরুষ		
78	WB/09/069/312716	ফটো উপলব্ধ	79	WB/09/069/312865	ফটো উপলব্ধ	80	SRA2567337	ফটো উপলব্ধ
নাম : শিলাবানী কর্মকার স্বামীর নাম: উত্তম কর্মকার বাড়ির নং : n0055 বয়স : 56 লিঙ্গ : মহিলা			নাম : উত্তম কর্মকার পিতার নাম: কাঙ্গালীচরন কর্মকার বাড়ির নং : n0055 বয়স : 61 লিঙ্গ : পুরুষ			নাম : গুণ্ডকর প্রামানিক পিতার নাম: কুলন প্রামানিক বাড়ির নং : বেতবেড়িয়া বয়স : 22 লিঙ্গ : পুরুষ		
81	RVD1847680	ফটো উপলব্ধ	82	YPW2094431	ফটো উপলব্ধ	83	SRA1614049	ফটো উপলব্ধ
নাম : দিপিকা বিশ্বাস পিতার নাম: দিলিপ বিশ্বাস বাড়ির নং : এন0040 বয়স : 28 লিঙ্গ : মহিলা			নাম : সীমা প্রামানিক মাঝি স্বামীর নাম: অরজিৎ প্রামানিক বাড়ির নং : এন0039 বয়স : 29 লিঙ্গ : মহিলা			নাম : আরতি প্রামানিক স্বামীর নাম: উজ্জল প্রামানিক বাড়ির নং : n0040 বয়স : 37 লিঙ্গ : মহিলা		
84	WB/09/069/312347	ফটো উপলব্ধ	85	SRA2790251	ফটো উপলব্ধ	86	SRA1735448	ফটো উপলব্ধ
নাম : অলোকা প্রামানিক স্বামীর নাম: বনমালী প্রামানিক বাড়ির নং : n0039 বয়স : 71 লিঙ্গ : মহিলা			নাম : উজ্জল প্রামানিক পিতার নাম: রনজিৎ প্রামানিক বাড়ির নং : n0040 বয়স : 51 লিঙ্গ : পুরুষ			নাম : ববিতা প্রামানিক কর্মকার স্বামীর নাম: দিনেশ কর্মকার বাড়ির নং : n0040 বয়স : 30 লিঙ্গ : মহিলা		
87	SRA1614171	ফটো উপলব্ধ	88	MMP2374676	ফটো উপলব্ধ	89	MMP2374668	ফটো উপলব্ধ
নাম : বাপ্পা প্রামানিক পিতার নাম: উত্তম প্রামানিক বাড়ির নং : n0040 বয়স : 34 লিঙ্গ : পুরুষ			নাম : প্রনতী প্রামানিক স্বামীর নাম: উত্তম প্রামানিক বাড়ির নং : n0040 বয়স : 54 লিঙ্গ : মহিলা			নাম : উত্তম প্রামানিক পিতার নাম: রনজিৎ প্রামানিক বাড়ির নং : n0040 বয়স : 61 লিঙ্গ : পুরুষ		
90	SRA1614155	ফটো উপলব্ধ	91	SRA1185727	ফটো উপলব্ধ	92	MMP2504793	ফটো উপলব্ধ
নাম : সুরজিৎ প্রামানিক পিতার নাম: বনমালী প্রামানিক বাড়ির নং : n0039 বয়স : 31 লিঙ্গ : পুরুষ			নাম : অরজিৎ প্রামানিক পিতার নাম: বনমালী প্রামানিক বাড়ির নং : n0039 বয়স : 35 লিঙ্গ : পুরুষ			নাম : অভিজিৎ প্রামানিক পিতার নাম: বনমালী প্রামানিক বাড়ির নং : n0039 বয়স : 40 লিঙ্গ : পুরুষ		
93	MMP2726875	ফটো উপলব্ধ	94	MMP2726867	ফটো উপলব্ধ	95	WB/09/069/312760	ফটো উপলব্ধ
নাম : সোমা প্রামানিক স্বামীর নাম: বাসুদেব প্রামানিক বাড়ির নং : n0038 বয়স : 39 লিঙ্গ : মহিলা			নাম : বাসুদেব প্রামানিক পিতার নাম: বিপদ ভঞ্জন প্রামানিক বাড়ির নং : n0038 বয়স : 51 লিঙ্গ : পুরুষ			নাম : অনিমা প্রামানিক স্বামীর নাম: বিপদভঞ্জন প্রামানিক বাড়ির নং : n0038 বয়স : 74 লিঙ্গ : মহিলা		
96	WB/09/069/312178	ফটো উপলব্ধ	97	MMP1716810	ফটো উপলব্ধ	98	WB/09/069/312962	ফটো উপলব্ধ
নাম : বাসন্তী প্রামানিক স্বামীর নাম: দুলাল প্রামানিক বাড়ির নং : n0036 বয়স : 71 লিঙ্গ : মহিলা			নাম : কুলন প্রামানিক পিতার নাম: দুলাল প্রামানিক বাড়ির নং : n0035 বয়স : 55 লিঙ্গ : পুরুষ			নাম : অঞ্জলী বিশ্বাস স্বামীর নাম: তপন বিশ্বাস বাড়ির নং : n0062 বয়স : 51 লিঙ্গ : মহিলা		

99 নাম : তপন বিশ্বাস পিতার নাম: অশ্বিনী বিশ্বাস বাড়ির নং : n0062 বয়স : 56 লিঙ্গ : পুরুষ	WB/09/069/312965	100 নাম : তমেশ বিশ্বাস পিতার নাম: তরুন বিশ্বাস বাড়ির নং : n0061 বয়স : 40 লিঙ্গ : পুরুষ	MMP2504819	101 নাম : বিনাপানি বিশ্বাস স্বামীর নাম: তরুন বিশ্বাস বাড়ির নং : n0061 বয়স : 53 লিঙ্গ : মহিলা	WB/09/069/312981
102 নাম : তরুন বিশ্বাস পিতার নাম: অশ্বিনী বিশ্বাস বাড়ির নং : n0061 বয়স : 58 লিঙ্গ : পুরুষ	WB/09/069/312928	103 নাম : শোভা বিশ্বাস স্বামীর নাম: ভীম বিশ্বাস বাড়ির নং : n0059 বয়স : 30 লিঙ্গ : মহিলা	SRA1735422	104 নাম : ভীম বিশ্বাস পিতার নাম: অরুণ বিশ্বাস বাড়ির নং : n0059 বয়স : 39 লিঙ্গ : পুরুষ	MMP2375467
105 নাম : অর্জুন বিশ্বাস পিতার নাম: অরুণ বিশ্বাস বাড়ির নং : n0059 বয়স : 43 লিঙ্গ : পুরুষ	MMP2125920	106 নাম : বন্দনা বিশ্বাস স্বামীর নাম: অরুণ বিশ্বাস বাড়ির নং : n0059 বয়স : 56 লিঙ্গ : মহিলা	WB/09/069/312923	107 নাম : অরুণ বিশ্বাস পিতার নাম: অশ্বিনী বিশ্বাস বাড়ির নং : n0059 বয়স : 61 লিঙ্গ : পুরুষ	WB/09/069/312921
108 নাম : মল্লিকা বিশ্বাস স্বামীর নাম: পিন্টু বিশ্বাস বাড়ির নং : n0050 বয়স : 35 লিঙ্গ : মহিলা	SRA1490549	109 নাম : পিন্টু বিশ্বাস পিতার নাম: ক্ষিতিশ বিশ্বাস বাড়ির নং : n0050 বয়স : 44 লিঙ্গ : পুরুষ	MMP1531805	110 নাম : মিন্টু বিশ্বাস পিতার নাম: ক্ষিতিশ বিশ্বাস বাড়ির নং : n0050 বয়স : 45 লিঙ্গ : পুরুষ	MMP2125946
111 নাম : সাধনা বিশ্বাস স্বামীর নাম: আনন্দ বিশ্বাস বাড়ির নং : n0034 বয়স : 45 লিঙ্গ : মহিলা	MMP2374692	112 নাম : জগতী বিশ্বাস পিতার নাম: মহারঞ্জন বিশ্বাস বাড়ির নং : n0034 বয়স : 61 লিঙ্গ : মহিলা	WB/09/069/312952	113 নাম : কৌশল্যা বিশ্বাস স্বামীর নাম: মহারঞ্জন বিশ্বাস বাড়ির নং : n0034 বয়স : 76 লিঙ্গ : মহিলা	WB/09/069/312959
114 নাম : রাকেশ বিশ্বাস পিতার নাম: কেশব বিশ্বাস বাড়ির নং : n0033 বয়স : 36 লিঙ্গ : পুরুষ	SRA1407444	115 নাম : অনিমা বিশ্বাস স্বামীর নাম: কেশব বিশ্বাস বাড়ির নং : n0033 বয়স : 56 লিঙ্গ : মহিলা	WB/09/069/312916	116 নাম : কেশব বিশ্বাস পিতার নাম: অধীর বিশ্বাস বাড়ির নং : n0033 বয়স : 60 লিঙ্গ : পুরুষ	MMP2374684
117 নাম : জয়ন্ত বিশ্বাস পিতার নাম: যাদব বিশ্বাস বাড়ির নং : n0032 বয়স : 37 লিঙ্গ : পুরুষ	MMP2726883	118 নাম : যাদব বিশ্বাস পিতার নাম: অধীর কুমার বিশ্বাস বাড়ির নং : n0032 বয়স : 63 লিঙ্গ : পুরুষ	SRA2752699	119 নাম : মাধব বিশ্বাস পিতার নাম: অধীর কুমার বাড়ির নং : n0032 বয়স : 68 লিঙ্গ : পুরুষ	SRA2712768
120 নাম : সাখী বিশ্বাস স্বামীর নাম: তমেশ বিশ্বাস বাড়ির নং : n0061 বয়স : 29 লিঙ্গ : মহিলা	SRA1999275	121 নাম : পিংকি বিশ্বাস স্বামীর নাম: অর্জুন বিশ্বাস বাড়ির নং : n0059 বয়স : 36 লিঙ্গ : মহিলা	SRA1999267	122 নাম : গীতা বিশ্বাস স্বামীর নাম: ক্ষিতিশ বিশ্বাস বাড়ির নং : n0050 বয়স : 51 লিঙ্গ : মহিলা	WB/09/069/312824
123 নাম : আনন্দ বিশ্বাস পিতার নাম: মহারঞ্জন বিশ্বাস বাড়ির নং : n0034 বয়স : 57 লিঙ্গ : পুরুষ	SRA2265601	124 নাম : শর্মিষ্ঠা বিশ্বাস স্বামীর নাম: জয়ন্ত বিশ্বাস বাড়ির নং : এন0032 বয়স : 25 লিঙ্গ : মহিলা	SRA2122745	125 নাম : মাল্পি বিশ্বাস স্বামীর নাম: মিন্টু বিশ্বাস বাড়ির নং : n0050 বয়স : 37 লিঙ্গ : মহিলা	MMP2637742
126 নাম : নিলীমা সরকার পিতার নাম: নিশিত সরকার বাড়ির নং : n0033 বয়স : 26 লিঙ্গ : মহিলা	SRA2213015	127 নাম : তাপস বিশ্বাস পিতার নাম: তরুন বিশ্বাস বাড়ির নং : n0061 বয়স : 29 লিঙ্গ : পুরুষ	SRA1934470	128 নাম : পূজা মন্ডল স্বামীর নাম: তাপস বিশ্বাস বাড়ির নং : এন0061 বয়স : 20 লিঙ্গ : মহিলা	SRA2730182

129 নাম : মামনী বিশ্বাস মন্ডল স্বামীর নাম: রঞ্জন মন্ডল বাড়ির নং : n0043 বয়স : 40 লিঙ্গ : মহিলা	MMP2504835 ফটো উপলব্ধ	130 নাম : রবীন মণ্ডল পিতার নাম: রনজিৎ মণ্ডল বাড়ির নং : n0042 বয়স : 39 লিঙ্গ : পুরুষ	MMP2637767 ফটো উপলব্ধ	131 নাম : সনৎ মণ্ডল পিতার নাম: গনেশ মণ্ডল বাড়ির নং : n0053 বয়স : 71 লিঙ্গ : পুরুষ	SRA2442085 ফটো উপলব্ধ
132 নাম : রঞ্জন মণ্ডল পিতার নাম: রঘুনন্দন মণ্ডল বাড়ির নং : n0043 বয়স : 47 লিঙ্গ : পুরুষ	MMP0640169 ফটো উপলব্ধ	133 নাম : প্রিয়াংকা মন্ডল স্বামীর নাম: রাহুল মন্ডল বাড়ির নং : n0047 বয়স : 24 লিঙ্গ : মহিলা	SRA2442002 ফটো উপলব্ধ	134 নাম : হীরা বিশ্বাস পিতার নাম: রনজিৎ বিশ্বাস বাড়ির নং : n0056 বয়স : 31 লিঙ্গ : মহিলা	SRA1754050 ফটো উপলব্ধ
135 নাম : শেফালী মণ্ডল স্বামীর নাম: সনৎ মণ্ডল বাড়ির নং : n0053 বয়স : 61 লিঙ্গ : মহিলা	SRA2265536 ফটো উপলব্ধ	136 নাম : রনজিৎ মণ্ডল পিতার নাম: রামপদ মণ্ডল বাড়ির নং : n0042 বয়স : 68 লিঙ্গ : পুরুষ	SRA2265510 ফটো উপলব্ধ	137 নাম : বিপ্লব মণ্ডল পিতার নাম: বীরেন মণ্ডল বাড়ির নং : n0031 বয়স : 27 লিঙ্গ : পুরুষ	SRA1999242 ফটো উপলব্ধ
138 নাম : মধুমিতা মণ্ডল পিতার নাম: নির্মাল মণ্ডল বাড়ির নং : n0056 বয়স : 26 লিঙ্গ : মহিলা	SRA2105989 ফটো উপলব্ধ	139 নাম : শর্মিষ্ঠা মণ্ডল স্বামীর নাম: রবীন মণ্ডল বাড়ির নং : n0042 বয়স : 29 লিঙ্গ : মহিলা	SRA1934538 ফটো উপলব্ধ	140 নাম : রাহুল মণ্ডল পিতার নাম: রাধানাথ মণ্ডল বাড়ির নং : n0047 বয়স : 34 লিঙ্গ : পুরুষ	SRA1407501 ফটো উপলব্ধ
141 নাম : সাগর মন্ডল পিতার নাম: সত্যেন মন্ডল বাড়ির নং : এন0048 বয়স : 21 লিঙ্গ : পুরুষ	SRA2658094 ফটো উপলব্ধ	142 নাম : চুমকী মন্ডল স্বামীর নাম: সঞ্জিত মন্ডল বাড়ির নং : এন0053 বয়স : 21 লিঙ্গ : মহিলা	SRA2658102 ফটো উপলব্ধ	143 নাম : আরতী মণ্ডল স্বামীর নাম: সূর্যকান্ত মন্ডল বাড়ির নং : n0048 বয়স : 81 লিঙ্গ : মহিলা	SRA2773471 ফটো উপলব্ধ
144 নাম : রিপা মণ্ডল স্বামীর নাম: অরুণ মণ্ডল বাড়ির নং : n0045 বয়স : 37 লিঙ্গ : মহিলা	MMP2637775 ফটো উপলব্ধ	145 নাম : অরুণ মণ্ডল পিতার নাম: কানাই মণ্ডল বাড়ির নং : n0045 বয়স : 53 লিঙ্গ : পুরুষ	WB/09/069/312968 ফটো উপলব্ধ	146 নাম : রতন মণ্ডল পিতার নাম: রঘুনন্দন মণ্ডল বাড়ির নং : n0043 বয়স : 45 লিঙ্গ : পুরুষ	MMP1716935 ফটো উপলব্ধ
147 নাম : সত্যবতী মণ্ডল স্বামীর নাম: রঘুনন্দন মণ্ডল বাড়ির নং : n0043 বয়স : 67 লিঙ্গ : মহিলা	WB/09/069/312551 ফটো উপলব্ধ	148 নাম : রুপম মন্ডল পিতার নাম: রঞ্জন মন্ডল বাড়ির নং : এন0043 বয়স : 20 লিঙ্গ : পুরুষ	SRA2721892 ফটো উপলব্ধ	149 নাম : রথিন মণ্ডল পিতার নাম: রনজিৎ মণ্ডল বাড়ির নং : n0042 বয়স : 35 লিঙ্গ : পুরুষ	MMP2726891 ফটো উপলব্ধ
150 নাম : শেফালী মণ্ডল স্বামীর নাম: রনজিৎ মণ্ডল বাড়ির নং : n0042 বয়স : 61 লিঙ্গ : মহিলা	MMP0640185 ফটো উপলব্ধ	151 নাম : অনিতা মণ্ডল স্বামীর নাম: বীরেন মণ্ডল বাড়ির নং : n0031 বয়স : 49 লিঙ্গ : মহিলা	WB/09/069/312989 ফটো উপলব্ধ	152 নাম : বীরেন মণ্ডল পিতার নাম: বিষ্ণুপদ মণ্ডল বাড়ির নং : n0031 বয়স : 63 লিঙ্গ : পুরুষ	SRA2748614 ফটো উপলব্ধ
153 নাম : বিপুল মণ্ডল পিতার নাম: বিরেশ্বর মণ্ডল বাড়ির নং : n0030 বয়স : 38 লিঙ্গ : পুরুষ	MMP2504827 ফটো উপলব্ধ	154 নাম : মেনকা মণ্ডল স্বামীর নাম: বীরেশ্বর মণ্ডল বাড়ির নং : n0030 বয়স : 58 লিঙ্গ : মহিলা	WB/09/069/312988 ফটো উপলব্ধ	155 নাম : বীরেশ্বর মণ্ডল পিতার নাম: বিষ্ণুপদ মণ্ডল বাড়ির নং : n0030 বয়স : 71 লিঙ্গ : পুরুষ	WB/09/069/312845 ফটো উপলব্ধ
156 নাম : বৈজ্ঞানী মণ্ডল স্বামীর নাম: নির্মাল মণ্ডল বাড়ির নং : n0056 বয়স : 53 লিঙ্গ : মহিলা	WB/09/069/312947 ফটো উপলব্ধ	157 নাম : বিজয় মণ্ডল পিতার নাম: নির্মাল মণ্ডল বাড়ির নং : n0056 বয়স : 33 লিঙ্গ : পুরুষ	SRA1407519 ফটো উপলব্ধ	158 নাম : সন্ধ্যারানী মণ্ডল স্বামীর নাম: মঙ্গল মণ্ডল বাড়ির নং : n0057 বয়স : 61 লিঙ্গ : মহিলা	WB/09/069/312182 ফটো উপলব্ধ

159 নাম : সৌমেন মণ্ডল পিতার নাম: মঙ্গল মণ্ডল বাড়ির নং : n0057 বয়স : 38 লিঙ্গ : পুরুষ	MMP2637759 ফটো উপলব্ধ	160 নাম : পম্পা সরকার (মণ্ডল) স্বামীর নাম: সৌমেন মণ্ডল বাড়ির নং : n0057 বয়স : 30 লিঙ্গ : মহিলা	SRA1791102 ফটো উপলব্ধ	161 নাম : বিজয় মণ্ডল পিতার নাম: নরেন মণ্ডল বাড়ির নং : n0046 বয়স : 66 লিঙ্গ : পুরুষ	WB/09/069/312680 ফটো উপলব্ধ
162 নাম : নীলিমা মণ্ডল স্বামীর নাম: বিজয় মণ্ডল বাড়ির নং : n0046 বয়স : 59 লিঙ্গ : মহিলা	WB/09/069/312762 ফটো উপলব্ধ	163 নাম : বিধান মন্ডল পিতার নাম: বিজয় মন্ডল বাড়ির নং : n0046 বয়স : 36 লিঙ্গ : পুরুষ	SRA1185768 ফটো উপলব্ধ	164 নাম : বিদ্যাৎ মন্ডল পিতার নাম: বিজয় মন্ডল বাড়ির নং : n0046 বয়স : 32 লিঙ্গ : পুরুষ	SRA1490556 ফটো উপলব্ধ
165 নাম : বিশ্বজিৎ মন্ডল পিতার নাম: মঙ্গল মন্ডল বাড়ির নং : n0046 বয়স : 29 লিঙ্গ : পুরুষ	SRA1837558 ফটো উপলব্ধ	166 নাম : অনেস্ট মন্ডল পিতার নাম: অরুণ মন্ডল বাড়ির নং : এন0045 বয়স : 22 লিঙ্গ : পুরুষ	SRA2567428 ফটো উপলব্ধ	167 নাম : অশ্বেশা মন্ডল পিতার নাম: অরুণ মন্ডল বাড়ির নং : এন0045 বয়স : 20 লিঙ্গ : মহিলা	SRA2780922 ফটো উপলব্ধ
168 নাম : বিদিশা বিশ্বাস মন্ডল স্বামীর নাম: বিপুল মন্ডল বাড়ির নং : এন0030 বয়স : 24 লিঙ্গ : মহিলা	SRA2502227 ফটো উপলব্ধ	169 নাম : রাধানাথ মণ্ডল পিতার নাম: রামকান্ত মণ্ডল বাড়ির নং : n0047 বয়স : 59 লিঙ্গ : পুরুষ	SRA2611168 ফটো উপলব্ধ	170 নাম : সত্যেন মণ্ডল পিতার নাম: সুর্যকান্ত মণ্ডল বাড়ির নং : n0048 বয়স : 56 লিঙ্গ : পুরুষ	WB/09/069/312254 ফটো উপলব্ধ
171 নাম : আদরী মিস্ত্রী স্বামীর নাম: বিকাশ মিস্ত্রী বাড়ির নং : n0053 বয়স : 43 লিঙ্গ : মহিলা	MMP1466358 ফটো উপলব্ধ	172 নাম : কবিতা মন্ডল পিতার নাম: সনৎ মন্ডল বাড়ির নং : n0053 বয়স : 35 লিঙ্গ : মহিলা	SRA1185743 ফটো উপলব্ধ	173 নাম : সঞ্জিত মন্ডল পিতার নাম: সনৎ মন্ডল বাড়ির নং : n0053 বয়স : 33 লিঙ্গ : পুরুষ	SRA1490531 ফটো উপলব্ধ
174 নাম : নির্মল মন্ডল পিতার নাম: নিতাই মন্ডল বাড়ির নং : n0056 বয়স : 63 লিঙ্গ : পুরুষ	SRA2749059 ফটো উপলব্ধ	175 নাম : গৌরাজ্জ মন্ডল পিতার নাম: বীরেন মন্ডল বাড়ির নং : এন0031 বয়স : 25 লিঙ্গ : পুরুষ	SRA2117836 ফটো উপলব্ধ	176 নাম : বিবেক মিস্ত্রী পিতার নাম: বিকাশ মিস্ত্রী বাড়ির নং : এন0029 বয়স : 22 লিঙ্গ : পুরুষ	SRA2567311 ফটো উপলব্ধ
177 নাম : সুভদ্রা মিস্ত্রী স্বামীর নাম: আনন্দ মিস্ত্রী বাড়ির নং : n0117 বয়স : 71 লিঙ্গ : মহিলা	WB/09/069/447907 ফটো উপলব্ধ	178 নাম : বিকাশ মিস্ত্রী পিতার নাম: বিপদ মিস্ত্রী বাড়ির নং : n0029 বয়স : 46 লিঙ্গ : পুরুষ	MMP2374718 ফটো উপলব্ধ	179 নাম : দেবশীষ শীল পিতার নাম: শ্রীদাম শীল বাড়ির নং : n0037 বয়স : 37 লিঙ্গ : পুরুষ	SRA1407527 ফটো উপলব্ধ
180 নাম : মৌসুমী শীল স্বামীর নাম: দেবশীষ শীল বাড়ির নং : N0037 বয়স : 27 লিঙ্গ : মহিলা	SRA2053791 ফটো উপলব্ধ	181 নাম : শ্রীদাম শীল পিতার নাম: কানন শীল বাড়ির নং : n0037 বয়স : 61 লিঙ্গ : পুরুষ	WB/09/069/312248 ফটো উপলব্ধ	182 নাম : অর্চনা শীল স্বামীর নাম: শ্রীদাম শীল বাড়ির নং : n0037 বয়স : 53 লিঙ্গ : মহিলা	WB/09/069/312179 ফটো উপলব্ধ
183 নাম : বানী প্রানামিক স্বামীর নাম: আনন্দ প্রানামিক বাড়ির নং : n0037 বয়স : 50 লিঙ্গ : মহিলা	WB/09/069/447012 ফটো উপলব্ধ	184 নাম : গোবিন্দ প্রানামিক পিতার নাম: আনন্দ প্রানামিক বাড়ির নং : n0037 বয়স : 30 লিঙ্গ : পুরুষ	SRA1735430 ফটো উপলব্ধ	185 নাম : বিশ্বনাথ স্বর্ণকার পিতার নাম: বৈদ্যনাথ স্বর্ণকার বাড়ির নং : n0041 বয়স : 66 লিঙ্গ : পুরুষ	WB/09/069/312024 ফটো উপলব্ধ
186 নাম : ছবিতা স্বর্ণকার স্বামীর নাম: বিশ্বনাথ স্বর্ণকার বাড়ির নং : n0041 বয়স : 57 লিঙ্গ : মহিলা	WB/09/069/312025 ফটো উপলব্ধ	187 নাম : বিজয় স্বর্ণকার পিতার নাম: বিশ্বনাথ স্বর্ণকার বাড়ির নং : n0041 বয়স : 38 লিঙ্গ : পুরুষ	MMP2727006 ফটো উপলব্ধ	188 নাম : বিক্রম স্বর্ণকার পিতার নাম: বিশ্বনাথ স্বর্ণকার বাড়ির নং : n0041 বয়স : 32 লিঙ্গ : পুরুষ	SRA1865211 ফটো উপলব্ধ

189 নাম : সাবিত্রী স্বর্ণকার স্বামীর নাম: বিষ্ণুপদ স্বর্ণকার বাড়ির নং : n0052 বয়স : 82 লিঙ্গ : মহিলা	WB/09/069/312822	190 নাম : মমতা স্বর্ণকার স্বামীর নাম: বিশ্বনাথ স্বর্ণকার বাড়ির নং : n0052 বয়স : 56 লিঙ্গ : মহিলা	MMP2374858	191 নাম : নিতাই স্বর্ণকার পিতার নাম: বিষ্ণুপদ স্বর্ণকার বাড়ির নং : n0052 বয়স : 46 লিঙ্গ : পুরুষ	MMP2374866
192 নাম : বর্না সরকার স্বামীর নাম: সুজিত সরকার বাড়ির নং : n0052 বয়স : 30 লিঙ্গ : মহিলা	SRA1735455	193 নাম : বাদল স্বর্ণকার পিতার নাম: অভিমান্য স্বর্ণকার বাড়ির নং : n0058 বয়স : 76 লিঙ্গ : পুরুষ	WB/09/069/312293	194 নাম : মায়ারানী স্বর্ণকার স্বামীর নাম: বাদল স্বর্ণকার বাড়ির নং : n0058 বয়স : 66 লিঙ্গ : মহিলা	WB/09/069/312292
195 নাম : শঙ্কর স্বর্ণকার পিতার নাম: বাদল স্বর্ণকার বাড়ির নং : n0058 বয়স : 39 লিঙ্গ : পুরুষ	MMP2648798	196 নাম : সরস্বতী স্বর্ণকার স্বামীর নাম: শঙ্কর স্বর্ণকার বাড়ির নং : n0058 বয়স : 33 লিঙ্গ : মহিলা	SRA1490473	197 নাম : বিশ্বনাথ স্বর্ণকার পিতার নাম: বিষ্ণুপদ স্বর্ণকার বাড়ির নং : n0052 বয়স : 61 লিঙ্গ : পুরুষ	WB/09/069/312784
198 নাম : রাজেশ স্বর্ণকার পিতার নাম: বিজয় স্বর্ণকার বাড়ির নং : এন0041 বয়স : 28 লিঙ্গ : পুরুষ	SRA2502284	199 নাম : বীথিকা মন্ডল পিতার নাম: তরণ বিশ্বাস বাড়ির নং : এন0061 বয়স : 38 লিঙ্গ : মহিলা	NHW1270305	200 নাম : সুমন স্বর্ণকার পিতার নাম: বিশ্বনাথ স্বর্ণকার বাড়ির নং : n0052 বয়স : 28 লিঙ্গ : পুরুষ	SRA1934496
201 নাম : সঙ্গীতা হালদার স্বর্ণকার স্বামীর নাম: বিক্রম স্বর্ণকার বাড়ির নং : এন0041 বয়স : 28 লিঙ্গ : মহিলা	SRA1988294	202 নাম : বিজয় স্বর্ণকার পিতার নাম: বৈদ্যনাথ স্বর্ণকার বাড়ির নং : n0041 বয়স : 59 লিঙ্গ : পুরুষ	SRA1934595	203 নাম : রাকেশ স্বর্ণকার পিতার নাম: বিজয় স্বর্ণকার বাড়ির নং : এন0041 বয়স : 26 লিঙ্গ : পুরুষ	SRA2714830
204 নাম : উৎপলা স্বর্ণকার(পাল) স্বামীর নাম: বিজয় স্বর্ণকার বাড়ির নং : n0041 বয়স : 52 লিঙ্গ : মহিলা	SRA2105963	205 নাম : প্রহ্লাদ সরকার পিতার নাম: প্রফুল্ল সরকার বাড়ির নং : n0126 বয়স : 49 লিঙ্গ : পুরুষ	MMP1533017	206 নাম : অঞ্জনা সরকার স্বামীর নাম: বিমল সরকার বাড়ির নং : n0076 বয়স : 43 লিঙ্গ : মহিলা	FJN2677896
207 নাম : প্রমিলা সরকার স্বামীর নাম: অজিত সরকার বাড়ির নং : n0107 বয়স : 42 লিঙ্গ : মহিলা	MMP2726982	208 নাম : বিমল সরকার পিতার নাম: বিশ্বস্তর সরকার বাড়ির নং : n0076 বয়স : 52 লিঙ্গ : পুরুষ	WB/09/069/312929	209 নাম : নয়ন সরকার পিতার নাম: নিরাপদ সরকার বাড়ির নং : n0073 বয়স : 27 লিঙ্গ : পুরুষ	SRA1999226
210 নাম : কাকলী সরকার স্বামীর নাম: বিজন সরকার বাড়ির নং : n0075 বয়স : 53 লিঙ্গ : মহিলা	WB/09/069/312703	211 নাম : নিতাই সরকার পিতার নাম: হরেন সরকার বাড়ির নং : n0077 বয়স : 61 লিঙ্গ : পুরুষ	WB/09/069/312654	212 নাম : সুচিত্রা সরকার স্বামীর নাম: নিতাই সরকার বাড়ির নং : n0077 বয়স : 51 লিঙ্গ : মহিলা	WB/09/069/312750
213 নাম : বিজন সরকার পিতার নাম: মনোমুদ্রনাথ সরকার বাড়ির নং : n0075 বয়স : 58 লিঙ্গ : পুরুষ	WB/09/069/312701	214 নাম : সুপর্ণা সরকার স্বামীর নাম: সুকুমার সরকার বাড়ির নং : n0074 বয়স : 44 লিঙ্গ : মহিলা	MMP2127017	215 নাম : সুকুমার সরকার পিতার নাম: শচীন সরকার বাড়ির নং : n0074 বয়স : 53 লিঙ্গ : পুরুষ	WB/09/069/312692
216 নাম : অমলা সরকার স্বামীর নাম: শচীন সরকার বাড়ির নং : n0074 বয়স : 75 লিঙ্গ : মহিলা	MMP1531201	217 নাম : শীলা রানী সরকার স্বামীর নাম: রতন সরকার বাড়ির নং : n0073 বয়স : 30 লিঙ্গ : মহিলা	SRA1791110	218 নাম : রতন সরকার পিতার নাম: অধীর সরকার বাড়ির নং : n0073 বয়স : 43 লিঙ্গ : পুরুষ	MMP2125979

219	SRA1614056	ফটো উপলব্ধ	220	MMP1533033	ফটো উপলব্ধ	221	MMP1533249	ফটো উপলব্ধ
নাম : প্রিয়াঙ্কা সরকার স্বামীর নাম: সনৎ সরকার বাড়ির নং : n0073 বয়স : 32 লিঙ্গ : মহিলা			নাম : সনৎ সরকার পিতার নাম: অধীর সরকার বাড়ির নং : n0073 বয়স : 46 লিঙ্গ : পুরুষ			নাম : কবিতা সরকার স্বামীর নাম: নিরাপদ সরকার বাড়ির নং : n0073 বয়স : 46 লিঙ্গ : মহিলা		
222	WB/09/069/312299	ফটো উপলব্ধ	223	MMP2374726	ফটো উপলব্ধ	224	SRA1614031	ফটো উপলব্ধ
নাম : নিরাপদ সরকার পিতার নাম: অধীর সরকার বাড়ির নং : n0073 বয়স : 51 লিঙ্গ : পুরুষ			নাম : সনেকা সরকার স্বামীর নাম: অধীর সরকার বাড়ির নং : n0073 বয়স : 73 লিঙ্গ : মহিলা			নাম : অস্বিকা সরকার স্বামীর নাম: কুশ সরকার বাড়ির নং : n0072 বয়স : 31 লিঙ্গ : মহিলা		
225	MMP2375509	ফটো উপলব্ধ	226	MMP2726966	ফটো উপলব্ধ	227	MMP2240950	ফটো উপলব্ধ
নাম : কুশ সরকার পিতার নাম: অনিল সরকার বাড়ির নং : n0072 বয়স : 39 লিঙ্গ : পুরুষ			নাম : কল্যাণী সরকার স্বামীর নাম: লব সরকার বাড়ির নং : n0072 বয়স : 37 লিঙ্গ : মহিলা			নাম : লব সরকার পিতার নাম: অনিল সরকার বাড়ির নং : n0072 বয়স : 42 লিঙ্গ : পুরুষ		
228	SRA1407535	ফটো উপলব্ধ	229	MMP2125987	ফটো উপলব্ধ	230	WB/09/069/312301	ফটো উপলব্ধ
নাম : রুপালী সরকার স্বামীর নাম: তপন সরকার বাড়ির নং : n0072 বয়স : 34 লিঙ্গ : মহিলা			নাম : তপন সরকার পিতার নাম: অনিল সরকার বাড়ির নং : n0072 বয়স : 43 লিঙ্গ : পুরুষ			নাম : পুষ্পরানী সরকার স্বামীর নাম: অনিল সরকার বাড়ির নং : n0072 বয়স : 67 লিঙ্গ : মহিলা		
231	WB/09/069/312644	ফটো উপলব্ধ	232	SRA1735299	ফটো উপলব্ধ	233	SRA1735364	ফটো উপলব্ধ
নাম : অনিল সরকার পিতার নাম: যোগেশ্বর সরকার বাড়ির নং : n0072 বয়স : 73 লিঙ্গ : পুরুষ			নাম : সাধন সরকার পিতার নাম: বসু সরকার বাড়ির নং : n0071 বয়স : 30 লিঙ্গ : পুরুষ			নাম : যুথিকা সরকার স্বামীর নাম: পিন্টু সরকার বাড়ির নং : n0071 বয়স : 30 লিঙ্গ : মহিলা		
234	SRA1490440	ফটো উপলব্ধ	235	MMP2374767	ফটো উপলব্ধ	236	WB/09/069/312656	ফটো উপলব্ধ
নাম : পিন্টু সরকার পিতার নাম: বসু সরকার বাড়ির নং : n0071 বয়স : 32 লিঙ্গ : পুরুষ			নাম : টগরী সরকার স্বামীর নাম: বসু সরকার বাড়ির নং : n0071 বয়স : 55 লিঙ্গ : মহিলা			নাম : বসু সরকার পিতার নাম: শচীন সরকার বাড়ির নং : n0071 বয়স : 61 লিঙ্গ : পুরুষ		
237	SRA1308634	ফটো উপলব্ধ	238	MMP2637825	ফটো উপলব্ধ	239	SRA2105997	ফটো উপলব্ধ
নাম : টুম্পা সরকার স্বামীর নাম: নিত্যগোপাল সরকার বাড়ির নং : n0069 বয়স : 34 লিঙ্গ : মহিলা			নাম : নিত্যগোপাল সরকার পিতার নাম: নিমাই চন্দ্র সরকার বাড়ির নং : n0069 বয়স : 38 লিঙ্গ : পুরুষ			নাম : চয়ন সরকার পিতার নাম: বিজন সরকার বাড়ির নং : n0075 বয়স : 26 লিঙ্গ : পুরুষ		
240	SRA1934512	ফটো উপলব্ধ	241	WB/09/069/312521	ফটো উপলব্ধ	242	MMP1531987	ফটো উপলব্ধ
নাম : সন্ধ্যা সরকার পিতার নাম: শিবনাথ সরকার বাড়ির নং : n0098 বয়স : 28 লিঙ্গ : পুরুষ			নাম : শঙ্কর সরকার পিতার নাম: রঘুনাথ সরকার বাড়ির নং : n0110 বয়স : 61 লিঙ্গ : পুরুষ			নাম : সুখেন সরকার পিতার নাম: মাধব সরকার বাড়ির নং : n0109 বয়স : 47 লিঙ্গ : পুরুষ		
243	WB/09/069/312428	ফটো উপলব্ধ	244	WB/09/069/312538	ফটো উপলব্ধ	245	SRA2787422	ফটো উপলব্ধ
নাম : নিশারানী সরকার স্বামীর নাম: মাধব সরকার বাড়ির নং : n0109 বয়স : 68 লিঙ্গ : মহিলা			নাম : মাধব সরকার পিতার নাম: রাধাকান্ত সরকার বাড়ির নং : n0109 বয়স : 73 লিঙ্গ : পুরুষ			নাম : সুদীপ সরকার পিতার নাম: সুখেন সরকার বাড়ির নং : এন0109 বয়স : 20 লিঙ্গ : পুরুষ		
246	WB/09/069/313042	ফটো উপলব্ধ	247	WB/09/069/312734	ফটো উপলব্ধ	248	MMP1531623	ফটো উপলব্ধ
নাম : জ্যোৎস্না সরকার স্বামীর নাম: সন্তোষ সরকার বাড়ির নং : n0108 বয়স : 49 লিঙ্গ : মহিলা			নাম : সন্তোষ সরকার পিতার নাম: মনীমোহন সরকার বাড়ির নং : n0108 বয়স : 56 লিঙ্গ : পুরুষ			নাম : পরিতোষ সরকার পিতার নাম: মোহন সরকার বাড়ির নং : n0107 বয়স : 48 লিঙ্গ : পুরুষ		

249	WB/09/069/312646	নাম : গীতা সরকার স্বামীর নাম: মোহন সরকার বাড়ির নং : n0107 বয়স : 73 লিঙ্গ : মহিলা	ফটো উপলব্ধ	250	MMP2374734	নাম : সুশীলা সরকার স্বামীর নাম: অরুণ সরকার বাড়ির নং : n0104 বয়স : 40 লিঙ্গ : মহিলা	ফটো উপলব্ধ	251	MMP1532100	নাম : অরুণ সরকার পিতার নাম: সুধীর সরকার বাড়ির নং : n0104 বয়স : 49 লিঙ্গ : পুরুষ	ফটো উপলব্ধ
252	SRA1614114	নাম : পৌতম সরকার পিতার নাম: সুধীর সরকার বাড়ির নং : n0103 বয়স : 32 লিঙ্গ : পুরুষ	ফটো উপলব্ধ	253	SRA1490408	নাম : প্রতীমা সরকার স্বামীর নাম: গৌর সরকার বাড়ির নং : n0103 বয়স : 33 লিঙ্গ : মহিলা	ফটো উপলব্ধ	254	WB/09/069/312263	নাম : সুশীলা সরকার স্বামীর নাম: সুধীর সরকার বাড়ির নং : n0103 বয়স : 75 লিঙ্গ : মহিলা	ফটো উপলব্ধ
255	SRA1735307	নাম : কনিকা সরকার স্বামীর নাম: সনাতন সরকার বাড়ির নং : n0102 বয়স : 34 লিঙ্গ : মহিলা	ফটো উপলব্ধ	256	MMP2726909	নাম : সনাতন সরকার মায়ের নাম: রেনুকা বিশ্বাস বাড়ির নং : n0102 বয়স : 37 লিঙ্গ : পুরুষ	ফটো উপলব্ধ	257	MMP1532159	নাম : সরস্বতী সরকার স্বামীর নাম: লক্ষন সরকার বাড়ির নং : n0102 বয়স : 48 লিঙ্গ : মহিলা	ফটো উপলব্ধ
258	SRA1837541	নাম : সুজন সরকার পিতার নাম: সুভাষ সরকার বাড়ির নং : n0101 বয়স : 30 লিঙ্গ : পুরুষ	ফটো উপলব্ধ	259	SRA1490390	নাম : টিংকু সরকার স্বামীর নাম: বিধান সরকার বাড়ির নং : n0101 বয়স : 36 লিঙ্গ : মহিলা	ফটো উপলব্ধ	260	SRA1308683	নাম : বিধান সরকার পিতার নাম: সুভাষ সরকার বাড়ির নং : n0101 বয়স : 35 লিঙ্গ : পুরুষ	ফটো উপলব্ধ
261	WB/09/069/312265	নাম : ঝাণী সরকার স্বামীর নাম: সুভাষ সরকার বাড়ির নং : n0101 বয়স : 61 লিঙ্গ : মহিলা	ফটো উপলব্ধ	262	MMP2504868	নাম : সুনীতা সরকার স্বামীর নাম: শরৎ সরকার বাড়ির নং : n0100 বয়স : 39 লিঙ্গ : মহিলা	ফটো উপলব্ধ	263	WB/09/069/312328	নাম : শরৎ সরকার পিতার নাম: শিবেন সরকার বাড়ির নং : n0100 বয়স : 59 লিঙ্গ : পুরুষ	ফটো উপলব্ধ
264	MMP2240968	নাম : সুকুমারী সরকার স্বামীর নাম: বিপদ সরকার বাড়ির নং : n0099 বয়স : 43 লিঙ্গ : মহিলা	ফটো উপলব্ধ	265	MMP1532829	নাম : বিপদ সরকার মায়ের নাম: গৌষ্টিরানী সরকার বাড়ির নং : n0099 বয়স : 50 লিঙ্গ : পুরুষ	ফটো উপলব্ধ	266	SRA2711661	নাম : গোষ্ঠ রানী সরকার স্বামীর নাম: অজিত সরকার বাড়ির নং : n0099 বয়স : 75 লিঙ্গ : মহিলা	ফটো উপলব্ধ
267	SRA2750081	নাম : শিবনাথ সরকার পিতার নাম: চৈতন সরকার বাড়ির নং : n0098 বয়স : 52 লিঙ্গ : পুরুষ	ফটো উপলব্ধ	268	SRA1837566	নাম : গোপীনাথ সরকার পিতার নাম: শিবনাথ সরকার বাড়ির নং : n0098 বয়স : 32 লিঙ্গ : পুরুষ	ফটো উপলব্ধ	269	SRA1735356	নাম : সাধনা সরকার স্বামীর নাম: অসিম সরকার বাড়ির নং : n0098 বয়স : 30 লিঙ্গ : মহিলা	ফটো উপলব্ধ
270	WB/09/069/312380	নাম : করুনারানী সরকার স্বামীর নাম: শিবনাথ সরকার বাড়ির নং : n0098 বয়স : 55 লিঙ্গ : মহিলা	ফটো উপলব্ধ	271	MMP2126993	নাম : পার্বতী সরকার স্বামীর নাম: শ্যামল সরকার বাড়ির নং : n0097 বয়স : 44 লিঙ্গ : মহিলা	ফটো উপলব্ধ	272	MMP1531714	নাম : শ্যামল সরকার পিতার নাম: চৈতন্য সরকার বাড়ির নং : n0097 বয়স : 49 লিঙ্গ : পুরুষ	ফটো উপলব্ধ
273	WB/09/069/312154	নাম : সুরবালা সরকার স্বামীর নাম: চৈতন্য সরকার বাড়ির নং : n0096 বয়স : 81 লিঙ্গ : মহিলা	ফটো উপলব্ধ	274	WB/09/069/312525	নাম : প্রার্থনা সরকার স্বামীর নাম: রবেন সরকার বাড়ির নং : n0094 বয়স : 51 লিঙ্গ : মহিলা	ফটো উপলব্ধ	275	WB/09/069/312615	নাম : রবেন সরকার পিতার নাম: শিরিশ সরকার বাড়ির নং : n0094 বয়স : 64 লিঙ্গ : পুরুষ	ফটো উপলব্ধ
276	MMP1716729	নাম : নিরেন সরকার পিতার নাম: নুপেন সরকার বাড়ির নং : n0093 বয়স : 44 লিঙ্গ : পুরুষ	ফটো উপলব্ধ	277	SRA1735372	নাম : সীমা সরকার স্বামীর নাম: মিঠুন সরকার বাড়ির নং : n0092 বয়স : 31 লিঙ্গ : মহিলা	ফটো উপলব্ধ	278	SRA1490416	নাম : মিঠুন সরকার পিতার নাম: বৈদ্যনাথ সরকার বাড়ির নং : n0092 বয়স : 35 লিঙ্গ : পুরুষ	ফটো উপলব্ধ

279	WB/09/069/312382	নাম : নিশারানী সরকার স্বামীর নাম: বৈদ্যনাথ সরকার বাড়ির নং : n0092 বয়স : 61 লিঙ্গ : মহিলা	ফটো উপলব্ধ	280	WB/09/069/312777	নাম : বৈদ্যনাথ সরকার পিতার নাম: চৈতন্য সরকার বাড়ির নং : n0092 বয়স : 67 লিঙ্গ : পুরুষ	ফটো উপলব্ধ	281	WB/09/069/312437	নাম : বাসন্তী সরকার স্বামীর নাম: কালীপদ সরকার বাড়ির নং : n0091 বয়স : 57 লিঙ্গ : মহিলা	ফটো উপলব্ধ
282	SRA1308667	নাম : অঞ্জনা সরকার স্বামীর নাম: অমিয় সরকার বাড়ির নং : n0090 বয়স : 34 লিঙ্গ : মহিলা	ফটো উপলব্ধ	283	MMP2726974	নাম : অমিয় সরকার পিতার নাম: অনিল সরকার বাড়ির নং : n0090 বয়স : 37 লিঙ্গ : পুরুষ	ফটো উপলব্ধ	284	WB/09/069/312542	নাম : সন্তোষী সরকার স্বামীর নাম: অনিল সরকার বাড়ির নং : n0090 বয়স : 62 লিঙ্গ : মহিলা	ফটো উপলব্ধ
285	SRA2117935	নাম : শুভঙ্কর সরকার পিতার নাম: অসিত সরকার বাড়ির নং : এন0112 বয়স : 25 লিঙ্গ : পুরুষ	ফটো উপলব্ধ	286	SRA2117950	নাম : সুপর্ণা সরকার মন্ডল স্বামীর নাম: সঞ্জয় সরকার বাড়ির নং : এন0115 বয়স : 25 লিঙ্গ : মহিলা	ফটো উপলব্ধ	287	SRA2265551	নাম : আনন্দ সরকার পিতার নাম: কালীপদ সরকার বাড়ির নং : n0091 বয়স : 50 লিঙ্গ : পুরুষ	ফটো উপলব্ধ
288	MMP2374759	নাম : পম্পা সরকার স্বামীর নাম: আনন্দ সরকার বাড়ির নং : n0091 বয়স : 37 লিঙ্গ : মহিলা	ফটো উপলব্ধ	289	SRA2265569	নাম : সুনীতারানী সরকার স্বামীর নাম: বৈদ্যনাথ সরকার বাড়ির নং : n0070 বয়স : 59 লিঙ্গ : মহিলা	ফটো উপলব্ধ	290	WB/09/069/312231	নাম : ফাল্গুনী সরকার স্বামীর নাম: তারাপদ সরকার বাড়ির নং : n0089 বয়স : 71 লিঙ্গ : মহিলা	ফটো উপলব্ধ
291	SRA1308659	নাম : রুপালী সরকার স্বামীর নাম: বিকাশ সরকার বাড়ির নং : n0085 বয়স : 35 লিঙ্গ : মহিলা	ফটো উপলব্ধ	292	WB/09/069/312492	নাম : তারাপদ সরকার পিতার নাম: পুরন্দর সরকার বাড়ির নং : n0089 বয়স : 79 লিঙ্গ : পুরুষ	ফটো উপলব্ধ	293	SRA2265502	নাম : সুচিত্রারানী সরকার স্বামীর নাম: নিমাই সরকার বাড়ির নং : n0069 বয়স : 59 লিঙ্গ : মহিলা	ফটো উপলব্ধ
294	SRA2441921	নাম : প্রবোধ সরকার পিতার নাম: প্রশান্ত সরকার বাড়ির নং : n0063 বয়স : 24 লিঙ্গ : পুরুষ	ফটো উপলব্ধ	295	SRA2441988	নাম : সুমিত্রা মন্ডল সরকার স্বামীর নাম: সাধন সরকার বাড়ির নং : n0071 বয়স : 32 লিঙ্গ : মহিলা	ফটো উপলব্ধ	296	MMP2726925	নাম : অনন্ত সরকার পিতার নাম: শচীন সরকার বাড়ির নং : n0079 বয়স : 37 লিঙ্গ : পুরুষ	ফটো উপলব্ধ
297	SRA1614122	নাম : দিপালী সরকার স্বামীর নাম: অনন্ত সরকার বাড়ির নং : n0079 বয়স : 33 লিঙ্গ : মহিলা	ফটো উপলব্ধ	298	SRA1934488	নাম : বিশ্বজিৎ সরকার পিতার নাম: লক্ষন সরকার বাড়ির নং : n0102 বয়স : 28 লিঙ্গ : পুরুষ	ফটো উপলব্ধ	299	SRA1934462	নাম : লক্ষী সরকার স্বামীর নাম: পরিমল সরকার বাড়ির নং : n0079 বয়স : 37 লিঙ্গ : মহিলা	ফটো উপলব্ধ
300	SRA1614015	নাম : প্রণব সরকার পিতার নাম: নুপেন সরকার বাড়ির নং : n0119 বয়স : 31 লিঙ্গ : পুরুষ	ফটো উপলব্ধ	301	SRA2502250	নাম : বিজয়া রায় সরকার স্বামীর নাম: গোপীনাথ সরকার বাড়ির নং : এন0098 বয়স : 23 লিঙ্গ : মহিলা	ফটো উপলব্ধ	302	MMP2504884	নাম : সুচিত্রা সরকার স্বামীর নাম: প্রহ্লাদ সরকার বাড়ির নং : n0088 বয়স : 39 লিঙ্গ : মহিলা	ফটো উপলব্ধ
303	MMP2374783	নাম : অর্চনা সরকার স্বামীর নাম: প্রদীপ সরকার বাড়ির নং : n0088 বয়স : 41 লিঙ্গ : মহিলা	ফটো উপলব্ধ	304	MMP1531078	নাম : প্রদীপ সরকার পিতার নাম: প্রফুল্ল সরকার বাড়ির নং : n0088 বয়স : 46 লিঙ্গ : পুরুষ	ফটো উপলব্ধ	305	SRA2780088	নাম : প্রিয়াঙ্কা সরকার পিতার নাম: প্রদীপ সরকার বাড়ির নং : এন0088 বয়স : 20 লিঙ্গ : মহিলা	ফটো উপলব্ধ
306	SRA1934504	নাম : সুমন্ত সরকার পিতার নাম: সন্তোষ সরকার বাড়ির নং : n0108 বয়স : 28 লিঙ্গ : পুরুষ	ফটো উপলব্ধ	307	SRA2028173	নাম : পল্লবী সরকার মন্ডল স্বামীর নাম: সমীরন সরকার বাড়ির নং : n0065 বয়স : 27 লিঙ্গ : মহিলা	ফটো উপলব্ধ	308	SRA1490572	নাম : পার্থ সরকার পিতার নাম: নুপেন সরকার বাড়ির নং : n0127 বয়স : 34 লিঙ্গ : পুরুষ	ফটো উপলব্ধ

309	SRA2117984	নাম : সুব্রত সরকার পিতার নাম: সুকুমার সরকার বাড়ির নং : এন0074 বয়স : 25 লিঙ্গ : পুরুষ	ফটো উপলব্ধ	310	MMP2637841	নাম : তাপস সরকার পিতার নাম: তারাপদ সরকার বাড়ির নং : n0089 বয়স : 43 লিঙ্গ : পুরুষ	ফটো উপলব্ধ	311	MMP2637866	নাম : মৌমিতা সরকার স্বামীর নাম: তপন সরকার বাড়ির নং : n0089 বয়স : 37 লিঙ্গ : মহিলা	ফটো উপলব্ধ
312	WB/09/069/312798	নাম : তপন সরকার পিতার নাম: তারাপদ সরকার বাড়ির নং : n0089 বয়স : 50 লিঙ্গ : পুরুষ	ফটো উপলব্ধ	313	SRA2117893	নাম : সুস্মিতা সরকার স্বামীর নাম: অজিত সরকার বাড়ির নং : এন0044 বয়স : 27 লিঙ্গ : মহিলা	ফটো উপলব্ধ	314	WB/09/069/312431	নাম : অষ্টমী সরকার স্বামীর নাম: শঙ্কর সরকার বাড়ির নং : n0110 বয়স : 56 লিঙ্গ : মহিলা	ফটো উপলব্ধ
315	WB/09/069/312647	নাম : শেফালী সরকার স্বামীর নাম: নুপেন সরকার বাড়ির নং : n0121 বয়স : 68 লিঙ্গ : মহিলা	ফটো উপলব্ধ	316	SRA1934561	নাম : নমিতা সরকার(প্রামানিক) স্বামীর নাম: সুজন সরকার বাড়ির নং : n0101 বয়স : 29 লিঙ্গ : মহিলা	ফটো উপলব্ধ	317	SRA1934553	নাম : তিথিকা সরকার স্বামীর নাম: সুজয় সরকার বাড়ির নং : n0084 বয়স : 28 লিঙ্গ : মহিলা	ফটো উপলব্ধ
318	SRA2117927	নাম : বিক্রম সরকার পিতার নাম: বৈদ্যনাথ সরকার বাড়ির নং : এন0070 বয়স : 25 লিঙ্গ : পুরুষ	ফটো উপলব্ধ	319	SRA2117992	নাম : অভিজিৎ সরকার পিতার নাম: লক্ষ্মণ সরকার বাড়ির নং : এন0102 বয়স : 25 লিঙ্গ : পুরুষ	ফটো উপলব্ধ	320	SRA2118008	নাম : সমীর সরকার পিতার নাম: শরৎ সরকার বাড়ির নং : এন0100 বয়স : 26 লিঙ্গ : পুরুষ	ফটো উপলব্ধ
321	SRA2118024	নাম : বিকাশ সরকার পিতার নাম: বিপদ সরকার বাড়ির নং : এন0099 বয়স : 25 লিঙ্গ : পুরুষ	ফটো উপলব্ধ	322	SRA1308642	নাম : বিকাশ সরকার পিতার নাম: প্রভাষ সরকার বাড়ির নং : n0085 বয়স : 38 লিঙ্গ : পুরুষ	ফটো উপলব্ধ	323	MMP2127108	নাম : মিঠু সরকার স্বামীর নাম: বাবলু সরকার বাড়ির নং : n0113 বয়স : 43 লিঙ্গ : মহিলা	ফটো উপলব্ধ
324	SRA2727634	নাম : মৌসুমী সরকার পিতার নাম: মৃত বাবলু সরকার বাড়ির নং : এন0113 বয়স : 20 লিঙ্গ : মহিলা	ফটো উপলব্ধ	325	SRA1614130	নাম : স্বরজিত সরকার পিতার নাম: লক্ষ্মন সরকার বাড়ির নং : n0102 বয়স : 31 লিঙ্গ : পুরুষ	ফটো উপলব্ধ	326	SRA2265478	নাম : প্রভাষ সরকার পিতার নাম: শিবেন সরকার বাড়ির নং : n0085 বয়স : 80 লিঙ্গ : পুরুষ	ফটো উপলব্ধ
327	SRA1490481	নাম : টুম্পা সরকার স্বামীর নাম: রিপন সরকার বাড়ির নং : n0049 বয়স : 32 লিঙ্গ : মহিলা	ফটো উপলব্ধ	Q 328	STB1531029	নাম : সম্পা দাস সরকার পিতার নাম: বিজয় দাস বাড়ির নং : এন0044 বয়স : 32 লিঙ্গ : মহিলা	ফটো উপলব্ধ	329	SRA1308576	নাম : স্বপন সরকার পিতার নাম: কার্তিক সরকার বাড়ির নং : n0049 বয়স : 34 লিঙ্গ : পুরুষ	ফটো উপলব্ধ
330	SRA1490515	নাম : বিশ্বজিৎ সরকার পিতার নাম: গোপাল সরকার বাড়ির নং : n0084 বয়স : 32 লিঙ্গ : পুরুষ	ফটো উপলব্ধ	331	MMP2504918	নাম : গৌর সরকার পিতার নাম: সুধীর সরকার বাড়ির নং : n0103 বয়স : 41 লিঙ্গ : পুরুষ	ফটো উপলব্ধ	332	SRA1185776	নাম : রিপন সরকার পিতার নাম: কার্তিক সরকার বাড়ির নং : n0049 বয়স : 35 লিঙ্গ : পুরুষ	ফটো উপলব্ধ
333	MMP2638021	নাম : শ্যামলী সরকার স্বামীর নাম: নিত্য সরকার বাড়ির নং : n0124 বয়স : 38 লিঙ্গ : মহিলা	ফটো উপলব্ধ	334	MMP2726917	নাম : অমতা সরকার স্বামীর নাম: সুখেন সরকার বাড়ির নং : n0086 বয়স : 37 লিঙ্গ : মহিলা	ফটো উপলব্ধ	335	SRA2658060	নাম : লোপা সরকার পিতার নাম: লব সরকার বাড়ির নং : এন0072 বয়স : 21 লিঙ্গ : মহিলা	ফটো উপলব্ধ
336	SRA2658045	নাম : প্রণব সরকার পিতার নাম: প্রশান্ত সরকার বাড়ির নং : এন0063 বয়স : 21 লিঙ্গ : পুরুষ	ফটো উপলব্ধ	337	SRA2658037	নাম : শুভঙ্কর সরকার পিতার নাম: শরত সরকার বাড়ির নং : এন0100 বয়স : 23 লিঙ্গ : পুরুষ	ফটো উপলব্ধ	338	SRA2658003	নাম : সঞ্চিতা সরকার পিতার নাম: অমৃত সরকার বাড়ির নং : এন0083 বয়স : 21 লিঙ্গ : মহিলা	ফটো উপলব্ধ

339	SRA2658011	নাম : অনিমেষ সরকার পিতার নাম: অজিত সরকার বাড়ির নং : এন0111 বয়স : 21 লিঙ্গ : পুরুষ	ফটো উপলব্ধ	340	SRA1308717	নাম : সঞ্জয় সরকার পিতার নাম: ফনীভূষণ সরকার বাড়ির নং : n0115 বয়স : 34 লিঙ্গ : পুরুষ	ফটো উপলব্ধ	341	SRA1614080	নাম : ভোলা সরকার পিতার নাম: ফনীভূষণ সরকার বাড়ির নং : n0115 বয়স : 37 লিঙ্গ : পুরুষ	ফটো উপলব্ধ
342	SRA1735414	নাম : রেবা বিশ্বাস(সরকার) স্বামীর নাম: ভোলা সরকার বাড়ির নং : n0115 বয়স : 39 লিঙ্গ : মহিলা	ফটো উপলব্ধ	343	MMP2374791	নাম : আদরী সরকার স্বামীর নাম: ফনীভূষণ সরকার বাড়ির নং : n0115 বয়স : 66 লিঙ্গ : মহিলা	ফটো উপলব্ধ	344	MMP2374742	নাম : শোভা সরকার স্বামীর নাম: অসিত সরকার বাড়ির নং : n0112 বয়স : 43 লিঙ্গ : মহিলা	ফটো উপলব্ধ
345	MMP2126100	নাম : অসিত সরকার পিতার নাম: ভাদু সরকার বাড়ির নং : n0112 বয়স : 49 লিঙ্গ : পুরুষ	ফটো উপলব্ধ	346	MMP1716836	নাম : অজিত সরকার মায়ের নাম: সাবিত্রী সরকার বাড়ির নং : n0111 বয়স : 45 লিঙ্গ : পুরুষ	ফটো উপলব্ধ	347	WB/09/069/312867	নাম : সাবিত্রী সরকার স্বামীর নাম: ভাদু সরকার বাড়ির নং : n0111 বয়স : 82 লিঙ্গ : মহিলা	ফটো উপলব্ধ
348	SRA1614098	নাম : সুব্রত সরকার পিতার নাম: শঙ্কর সরকার বাড়ির নং : n0110 বয়স : 34 লিঙ্গ : পুরুষ	ফটো উপলব্ধ	349	MMP2506368	নাম : চিত্রা মন্ডল সরকার স্বামীর নাম: পরিতোষ সরকার বাড়ির নং : n0028 বয়স : 39 লিঙ্গ : মহিলা	ফটো উপলব্ধ	350	WB/09/069/312722	নাম : কার্তিক সরকার পিতার নাম: কমল সরকার বাড়ির নং : n0044 বয়স : 69 লিঙ্গ : পুরুষ	ফটো উপলব্ধ
351	WB/09/069/312717	নাম : অনিতা সরকার স্বামীর নাম: কার্তিক সরকার বাড়ির নং : n0044 বয়স : 63 লিঙ্গ : মহিলা	ফটো উপলব্ধ	352	SRA1490432	নাম : সনাতন সরকার পিতার নাম: কার্তিক সরকার বাড়ির নং : n0044 বয়স : 32 লিঙ্গ : পুরুষ	ফটো উপলব্ধ	353	SRA1490424	নাম : অভিজিত সরকার পিতার নাম: কার্তিক সরকার বাড়ির নং : n0044 বয়স : 32 লিঙ্গ : পুরুষ	ফটো উপলব্ধ
354	SRA1735315	নাম : কাঞ্চন সরকার পিতার নাম: কার্তিক সরকার বাড়ির নং : n0044 বয়স : 30 লিঙ্গ : পুরুষ	ফটো উপলব্ধ	355	SRA2750990	নাম : কার্তিক সরকার পিতার নাম: রামকান্ত সরকার বাড়ির নং : n0049 বয়স : 71 লিঙ্গ : পুরুষ	ফটো উপলব্ধ	356	WB/09/069/312244	নাম : রানু সরকার স্বামীর নাম: কার্তিক সরকার বাড়ির নং : n0049 বয়স : 65 লিঙ্গ : মহিলা	ফটো উপলব্ধ
357	SRA1837533	নাম : মানিক সরকার পিতার নাম: কার্তিক সরকার বাড়ির নং : n0049 বয়স : 31 লিঙ্গ : পুরুষ	ফটো উপলব্ধ	358	SRA1735406	নাম : রতন সরকার পিতার নাম: কার্তিক সরকার বাড়ির নং : n0049 বয়স : 30 লিঙ্গ : পুরুষ	ফটো উপলব্ধ	359	WB/09/069/312811	নাম : পলান সরকার পিতার নাম: শিরিশ সরকার বাড়ির নং : n0060 বয়স : 73 লিঙ্গ : পুরুষ	ফটো উপলব্ধ
360	WB/09/069/312648	নাম : অঞ্জলী সরকার স্বামীর নাম: পলান সরকার বাড়ির নং : n0060 বয়স : 68 লিঙ্গ : মহিলা	ফটো উপলব্ধ	361	SRA1308600	নাম : পরেশ সরকার পিতার নাম: পলান সরকার বাড়ির নং : n0060 বয়স : 35 লিঙ্গ : পুরুষ	ফটো উপলব্ধ	362	SRA1614106	নাম : প্রতাপ সরকার পিতার নাম: পলান সরকার বাড়ির নং : n0060 বয়স : 31 লিঙ্গ : পুরুষ	ফটো উপলব্ধ
363	SRA2780336	নাম : চন্দনা সরকার স্বামীর নাম: প্রশান্ত সরকার বাড়ির নং : n0063 বয়স : 51 লিঙ্গ : মহিলা	ফটো উপলব্ধ	364	MMP2126035	নাম : প্রসান্ত সরকার পিতার নাম: নারায়ন চন্দ্র সরকার বাড়ির নং : n0063 বয়স : 44 লিঙ্গ : পুরুষ	ফটো উপলব্ধ	365	WB/09/069/312599	নাম : অমল্যা সরকার পিতার নাম: হরেন্দ্রনাথ সরকার বাড়ির নং : n0064 বয়স : 66 লিঙ্গ : পুরুষ	ফটো উপলব্ধ
366	SRA1490507	নাম : অমিয় সরকার পিতার নাম: অমল্যা সরকার বাড়ির নং : n0064 বয়স : 34 লিঙ্গ : পুরুষ	ফটো উপলব্ধ	367	WB/09/069/312560	নাম : নীলিমা সরকার স্বামীর নাম: অমল্যা সরকার বাড়ির নং : n0064 বয়স : 59 লিঙ্গ : মহিলা	ফটো উপলব্ধ	368	WB/09/069/312294	নাম : রেনুকা সরকার স্বামীর নাম: গুরুপদ সরকার বাড়ির নং : n0065 বয়স : 59 লিঙ্গ : মহিলা	ফটো উপলব্ধ

369	SRA1490523	নাম : সমীরন সরকার পিতার নাম: গুরুপদ সরকার বাড়ির নং : n0065 বয়স : 33 লিঙ্গ : পুরুষ	ফটো উপলব্ধ	370	SRA1735380	নাম : পৌরাজ সরকার পিতার নাম: গুরুপদ সরকার বাড়ির নং : n0065 বয়স : 30 লিঙ্গ : পুরুষ	ফটো উপলব্ধ	371	MMP1716752	নাম : নেপাল সরকার পিতার নাম: কৃষ্ণপদ সরকার বাড়ির নং : n0066 বয়স : 48 লিঙ্গ : পুরুষ	ফটো উপলব্ধ
372	SRA1308618	নাম : শেফালী সরকার স্বামীর নাম: নেপাল সরকার বাড়ির নং : n0066 বয়স : 37 লিঙ্গ : মহিলা	ফটো উপলব্ধ	373	MMP2375475	নাম : বিপুল সরকার মায়ের নাম: বাসন্তী সরকার বাড়ির নং : n0066 বয়স : 39 লিঙ্গ : পুরুষ	ফটো উপলব্ধ	374	SRA1614197	নাম : বন্দনা সরকার স্বামীর নাম: বিপুল সরকার বাড়ির নং : n0066 বয়স : 32 লিঙ্গ : মহিলা	ফটো উপলব্ধ
375	MMP2240935	নাম : বিকাশ সরকার পিতার নাম: মদন মোহন সরকার বাড়ির নং : n0067 বয়স : 40 লিঙ্গ : পুরুষ	ফটো উপলব্ধ	376	SRA1735331	নাম : বিজলী সরকার স্বামীর নাম: বিকাশ সরকার বাড়ির নং : n0067 বয়স : 30 লিঙ্গ : মহিলা	ফটো উপলব্ধ	377	WB/09/069/312037	নাম : রনজিৎ সরকার পিতার নাম: প্রমথ সরকার বাড়ির নং : n0068 বয়স : 71 লিঙ্গ : পুরুষ	ফটো উপলব্ধ
378	WB/09/069/312379	নাম : তিলকা সরকার স্বামীর নাম: রনজিৎ সরকার বাড়ির নং : n0068 বয়স : 63 লিঙ্গ : মহিলা	ফটো উপলব্ধ	379	SRA1735398	নাম : মিতা সরকার পিতার নাম: রনজিৎ সরকার বাড়ির নং : n0068 বয়স : 30 লিঙ্গ : মহিলা	ফটো উপলব্ধ	380	WB/09/069/312386	নাম : কম্পনা সরকার পিতার নাম: বলরাম সরকার বাড়ির নং : n0078 বয়স : 69 লিঙ্গ : মহিলা	ফটো উপলব্ধ
381	WB/09/069/312604	নাম : জপমালা সরকার স্বামীর নাম: মৃত্যুঞ্জয় সরকার বাড়ির নং : n0078 বয়স : 59 লিঙ্গ : মহিলা	ফটো উপলব্ধ	382	MMP2637833	নাম : পরিমল সরকার মায়ের নাম: কাজলী সরকার বাড়ির নং : n0079 বয়স : 38 লিঙ্গ : পুরুষ	ফটো উপলব্ধ	383	WB/09/069/312653	নাম : নিখিল সরকার পিতার নাম: সীতানাথ সরকার বাড়ির নং : n0079 বয়স : 53 লিঙ্গ : পুরুষ	ফটো উপলব্ধ
384	MMP1717388	নাম : রেখা সরকার স্বামীর নাম: নিখিল সরকার বাড়ির নং : n0079 বয়স : 48 লিঙ্গ : মহিলা	ফটো উপলব্ধ	385	SRA2787414	নাম : পবিত্র সরকার পিতার নাম: পরিমল সরকার বাড়ির নং : এন0079 বয়স : 20 লিঙ্গ : পুরুষ	ফটো উপলব্ধ	386	WB/09/069/312704	নাম : দুর্গারানী সরকার স্বামীর নাম: অশ্বিনী সরকার বাড়ির নং : n0080 বয়স : 69 লিঙ্গ : মহিলা	ফটো উপলব্ধ
387	MMP1532696	নাম : দিলীপ সরকার পিতার নাম: অশ্বিনী সরকার বাড়ির নং : n0080 বয়স : 47 লিঙ্গ : পুরুষ	ফটো উপলব্ধ	388	MMP2637817	নাম : রিঙ্কু সরকার স্বামীর নাম: দিলীপ সরকার বাড়ির নং : n0080 বয়স : 38 লিঙ্গ : মহিলা	ফটো উপলব্ধ	389	MMP2504876	নাম : অসিত সরকার পিতার নাম: অশ্বিনী সরকার বাড়ির নং : n0080 বয়স : 40 লিঙ্গ : পুরুষ	ফটো উপলব্ধ
390	SRA1490499	নাম : রাখী সরকার স্বামীর নাম: অসিত সরকার বাড়ির নং : n0080 বয়স : 33 লিঙ্গ : মহিলা	ফটো উপলব্ধ	391	WB/09/069/312438	নাম : আশালতা সরকার স্বামীর নাম: শঙ্কর সরকার বাড়ির নং : n0081 বয়স : 61 লিঙ্গ : মহিলা	ফটো উপলব্ধ	392	MMP2726990	নাম : সঞ্জিত সরকার পিতার নাম: অশ্বিনী সরকার বাড়ির নং : n0081 বয়স : 37 লিঙ্গ : পুরুষ	ফটো উপলব্ধ
393	SRA1837590	নাম : লিপিকা সরকার স্বামীর নাম: সঞ্জিত সরকার বাড়ির নং : n0081 বয়স : 29 লিঙ্গ : মহিলা	ফটো উপলব্ধ	394	SRA1614148	নাম : সুজিত সরকার পিতার নাম: শঙ্কর সরকার বাড়ির নং : n0081 বয়স : 33 লিঙ্গ : পুরুষ	ফটো উপলব্ধ	395	WB/09/069/312823	নাম : নিয়তী সরকার স্বামীর নাম: অনিল সরকার বাড়ির নং : n0082 বয়স : 59 লিঙ্গ : মহিলা	ফটো উপলব্ধ
396	WB/09/069/312797	নাম : অমৃত সরকার পিতার নাম: অমল্য সরকার বাড়ির নং : n0083 বয়স : 50 লিঙ্গ : পুরুষ	ফটো উপলব্ধ	397	MMP1532167	নাম : চায়নারানী সরকার স্বামীর নাম: অমৃত কুমার সরকার বাড়ির নং : n0083 বয়স : 45 লিঙ্গ : মহিলা	ফটো উপলব্ধ	398	WB/09/069/312468	নাম : গোপাল সরকার পিতার নাম: কমলকান্ত সরকার বাড়ির নং : n0084 বয়স : 76 লিঙ্গ : পুরুষ	ফটো উপলব্ধ

399	WB/09/069/312440	ফটো উপলব্ধ	400	MMP2504892	ফটো উপলব্ধ	401	MMP2726941	ফটো উপলব্ধ
নাম : বিজলী সরকার স্বামীর নাম: গোপাল সরকার বাড়ির নং : n0084 বয়স : 71 লিঙ্গ : মহিলা			নাম : রবি সরকার পিতার নাম: গোপাল সরকার বাড়ির নং : n0084 বয়স : 42 লিঙ্গ : পুরুষ			নাম : শেফালী সরকার স্বামীর নাম: রবি সরকার বাড়ির নং : n0084 বয়স : 36 লিঙ্গ : মহিলা		
402	MMP2637791	ফটো উপলব্ধ	403	MMP2726933	ফটো উপলব্ধ	404	WB/09/069/312439	ফটো উপলব্ধ
নাম : সুজয় সরকার পিতার নাম: গোপাল সরকার বাড়ির নং : n0084 বয়স : 37 লিঙ্গ : পুরুষ			নাম : উদয় সরকার পিতার নাম: গোপাল সরকার বাড়ির নং : n0084 বয়স : 38 লিঙ্গ : পুরুষ			নাম : বেদানা সরকার স্বামীর নাম: প্রভাষ সরকার বাড়ির নং : n0085 বয়স : 66 লিঙ্গ : মহিলা		
405	MMP2375483	ফটো উপলব্ধ	406	MMP2726958	ফটো উপলব্ধ	407	WB/09/069/312869	ফটো উপলব্ধ
নাম : প্রকাশ সরকার পিতার নাম: প্রভাষ সরকার বাড়ির নং : n0085 বয়স : 39 লিঙ্গ : পুরুষ			নাম : প্রসেনজিৎ সরকার পিতার নাম: রনজিৎ সরকার বাড়ির নং : n0085 বয়স : 37 লিঙ্গ : পুরুষ			নাম : ভরত সরকার পিতার নাম: শিবেন সরকার বাড়ির নং : n0086 বয়স : 53 লিঙ্গ : পুরুষ		
408	WB/09/069/312434	ফটো উপলব্ধ	409	SRA1837574	ফটো উপলব্ধ	410	SRA2840080	ফটো উপলব্ধ
নাম : লতিকা সরকার স্বামীর নাম: ভরত সরকার বাড়ির নং : n0086 বয়স : 50 লিঙ্গ : মহিলা			নাম : সুজন সরকার পিতার নাম: ভরত সরকার বাড়ির নং : n0086 বয়স : 29 লিঙ্গ : পুরুষ			নাম : প্রসন্ন সরকার পিতার নাম: শিবেন সরকার বাড়ির নং : n0087 বয়স : 64 লিঙ্গ : পুরুষ		
411	MMP2504900	ফটো উপলব্ধ	412	SRA1185784	ফটো উপলব্ধ	413	MMP2637858	ফটো উপলব্ধ
নাম : অশোক সরকার পিতার নাম: প্রসন্ন সরকার বাড়ির নং : n0087 বয়স : 40 লিঙ্গ : পুরুষ			নাম : ইতিকা সরকার স্বামীর নাম: অশোক সরকার বাড়ির নং : n0087 বয়স : 36 লিঙ্গ : মহিলা			নাম : অসীম সরকার পিতার নাম: প্রসন্ন সরকার বাড়ির নং : n0087 বয়স : 37 লিঙ্গ : পুরুষ		
414	SRA1735349	ফটো উপলব্ধ	415	SRA2106003	ফটো উপলব্ধ	416	SRA2106011	ফটো উপলব্ধ
নাম : মিতালী সরকার স্বামীর নাম: অসীম সরকার বাড়ির নং : n0087 বয়স : 30 লিঙ্গ : মহিলা			নাম : সঞ্জয় সরকার পিতার নাম: ভরত সরকার বাড়ির নং : n0086 বয়স : 26 লিঙ্গ : পুরুষ			নাম : বিপুল সরকার পিতার নাম: বিপদ সরকার বাড়ির নং : n0099 বয়স : 27 লিঙ্গ : পুরুষ		
417	SRA2117877	ফটো উপলব্ধ	418	SRA1837582	ফটো উপলব্ধ	419	SRA1308675	ফটো উপলব্ধ
নাম : সগুমী সরকার স্বামীর নাম: গৌতম সরকার বাড়ির নং : এন0103 বয়স : 26 লিঙ্গ : মহিলা			নাম : বিনয় সরকার পিতার নাম: বিজন সরকার বাড়ির নং : n0075 বয়স : 29 লিঙ্গ : পুরুষ			নাম : অসিম সরকার পিতার নাম: শিবনাথ সরকার বাড়ির নং : n0098 বয়স : 36 লিঙ্গ : পুরুষ		
420	SRA2502300	ফটো উপলব্ধ	421	SRA2567360	ফটো উপলব্ধ	422	SRA2567519	ফটো উপলব্ধ
নাম : পিঙ্কি সরকার স্বামীর নাম: সুব্রত সরকার বাড়ির নং : এন0110 বয়স : 23 লিঙ্গ : মহিলা			নাম : সৌরভ সরকার পিতার নাম: সুকুমার সরকার বাড়ির নং : এন0074 বয়স : 22 লিঙ্গ : পুরুষ			নাম : লক্ষ্মী দাসবৈরাগ্য সরকার স্বামীর নাম: বিপুল সরকার বাড়ির নং : এন0099 বয়স : 22 লিঙ্গ : মহিলা		
423	SRA2658029	ফটো উপলব্ধ	424	SRA2658052	ফটো উপলব্ধ	425	SRA2658078	ফটো উপলব্ধ
নাম : অনুপ সরকার পিতার নাম: অরুণ সরকার বাড়ির নং : এন0104 বয়স : 21 লিঙ্গ : পুরুষ			নাম : আশীষ সরকার পিতার নাম: আনন্দ সরকার বাড়ির নং : এন0091 বয়স : 21 লিঙ্গ : পুরুষ			নাম : জয়শ্রী দেবনাথ সরকার স্বামীর নাম: বিনয় সরকার বাড়ির নং : এন0075 বয়স : 21 লিঙ্গ : মহিলা		
426	SRA2658086	ফটো উপলব্ধ	427	SRA1934546	ফটো উপলব্ধ	428	MMP2637783	ফটো উপলব্ধ
নাম : পিঙ্কি ওরাও সরকার স্বামীর নাম: সম্রাট সরকার বাড়ির নং : এন0098 বয়স : 22 লিঙ্গ : মহিলা			নাম : সপিতা সরকার স্বামীর নাম: উদয় সরকার বাড়ির নং : n0084 বয়স : 28 লিঙ্গ : মহিলা			নাম : সুনীতা সরকার পিতার নাম: অজিত সরকার বাড়ির নং : n0099 বয়স : 43 লিঙ্গ : মহিলা		

429	SRA2105971	নাম : সুজাতা সরকার(রায়) স্বামীর নাম: অমিয় সরকার বাড়ির নং : n0064 বয়স : 27 লিঙ্গ : মহিলা	ফটো উপলব্ধ	430	SRA2265544	নাম : পুষ্পরানী সাহা স্বামীর নাম: প্রসন্ন সাহা বাড়ির নং : n0105 বয়স : 65 লিঙ্গ : মহিলা	ফটো উপলব্ধ	431	SRA1308709	নাম : বিদ্যা সাহা পিতার নাম: বুদ্ধদেব সাহা বাড়ির নং : n0106 বয়স : 34 লিঙ্গ : পুরুষ	ফটো উপলব্ধ
432	WB/09/069/312541	নাম : কনিকা সাহা স্বামীর নাম: বুদ্ধদেব সাহা বাড়ির নং : n0106 বয়স : 50 লিঙ্গ : মহিলা	ফটো উপলব্ধ	433	SRA1735463	নাম : চায়না সাহা স্বামীর নাম: প্রবীন্দ্র সাহা বাড়ির নং : n0105 বয়স : 30 লিঙ্গ : মহিলা	ফটো উপলব্ধ	434	MMP2727014	নাম : প্রবীন্দ্র সাহা পিতার নাম: প্রসন্ন সাহা বাড়ির নং : n0105 বয়স : 38 লিঙ্গ : পুরুষ	ফটো উপলব্ধ
435	SRA1308691	নাম : সুকুম্ভা সাহা স্বামীর নাম: প্রবীর সাহা বাড়ির নং : n0105 বয়স : 35 লিঙ্গ : মহিলা	ফটো উপলব্ধ	436	MMP2374841	নাম : প্রবীর সাহা পিতার নাম: প্রসন্ন সাহা বাড়ির নং : n0105 বয়স : 41 লিঙ্গ : পুরুষ	ফটো উপলব্ধ	437	SRA2711232	নাম : প্রসন্ন সাহা পিতার নাম: জীতেন সাহা বাড়ির নং : n0105 বয়স : 71 লিঙ্গ : পুরুষ	ফটো উপলব্ধ
438	SRA2684124	নাম : বুদ্ধদেব সাহা পিতার নাম: জীতেন সাহা বাড়ির নং : n0106 বয়স : 64 লিঙ্গ : পুরুষ	ফটো উপলব্ধ	439	SRA2117869	নাম : যুথিকা সরকার সাহা স্বামীর নাম: বিদ্যা সাহা বাড়ির নং : এন0088 বয়স : 25 লিঙ্গ : মহিলা	ফটো উপলব্ধ	440	SRA2805406	নাম : বিষ্ণু সরকার পিতার নাম: রবি সরকার বাড়ির নং : এন0084 বয়স : 19 লিঙ্গ : পুরুষ	ফটো উপলব্ধ
441	SRA2805463	নাম : অরুণ সরকার পিতার নাম: অরুণ সরকার বাড়ির নং : এন0104 বয়স : 19 লিঙ্গ : পুরুষ	ফটো উপলব্ধ	442	SRA2805521	নাম : তন্ময় সরকার পিতার নাম: তপন সরকার বাড়ির নং : এন0089 বয়স : 19 লিঙ্গ : পুরুষ	ফটো উপলব্ধ	443	SRA2816536	নাম : অর্পিতা সরকার পিতার নাম: অজিত সরকার বাড়ির নং : এন0111 বয়স : 19 লিঙ্গ : মহিলা	ফটো উপলব্ধ
Q 444	SRA2830602	নাম : সুস্মিতা সরকার স্বামীর নাম: প্রতাপ পুরস্কার বাড়ির নং : এন0060 বয়স : 19 লিঙ্গ : মহিলা	ফটো উপলব্ধ	445	SRA2845857	নাম : মেমি প্রামাণিক পিতার নাম: বাসুদেব প্রামাণিক বাড়ির নং : এন0038 বয়স : 19 লিঙ্গ : মহিলা	ফটো উপলব্ধ				

বিধানসভা নির্বাচনক্ষেত্রের নং, নাম : 77-করিমপুর
1- সংযোজন তালিকা 1 (01-01-2026 28-02-2026)

নির্বাচক সংখ্যার সারসংক্ষেপ :								
A) নির্বাচকের সংখ্যা :								
	নির্বাচক তালিকার প্রকৃতি	নির্বাচক তালিকার পরিচিতি :	নির্বাচকের সংখ্যা :					
			পুরুষ	মহিলা	তৃতীয় লিঙ্গ	মোট		
I	মূল তালিকা	মূল তালিকা	বিশেষ নিবিড় সংশোধনী ২০২৬-এর চূড়ান্ত ভোটার তালিকা		230	215	0	445
II	1- সংযোজন তালিকা	সংযোজনী 1	বিশেষ সংক্ষিপ্ত সংশোধন 2026		0	0	0	0
III	2- বিয়োজন তালিকা	সংযোজনী 1	বিশেষ সংক্ষিপ্ত সংশোধন 2026		0	2	0	2
IV	'লিঙ্গ ক্ষেত্রের' পরিবর্তনের কারণে পার্থক্য			0	0	0	0	
নির্বাচকের মোট সংখ্যা (I+II-III+IV)					230	213	0	443
B) ক্রটি সংশোধনের সংখ্যা :								
নির্বাচক তালিকার প্রকৃতি	নির্বাচক তালিকার পরিচিতি :	ক্রটি সংশোধনের সংখ্যা :						
সংযোজনী 1	বিশেষ সংক্ষিপ্ত সংশোধন 2026	0						

নির্বাচক নিবন্ধন আধিকারিকের স্বাক্ষর

E-মৃত, S-স্থানান্তরিত, R-একাধিকবার অন্তর্ভুক্ত, M-নিখোঁজ, Q-যোগ্য নহে