

নির্বাচক তালিকা 2026 S25 পশ্চিমবঙ্গ

বিধানসভা নির্বাচনক্ষেত্রের নং, নাম ও সংরক্ষণের স্থিতি : 77 - করিমপুর (সাধারণ)		অংশ নং : 4																			
বিধানসভা নির্বাচনক্ষেত্রটি যে লোকসভা নির্বাচনক্ষেত্রের / ক্ষেত্রসমূহের অন্তর্ভুক্ত তার নং, নাম ও সংরক্ষণ স্থিতি : 11 - মুর্শিদাবাদ (সাধারণ)																					
1. সংশোধনের পূর্ণ বিবরণ																					
সংশোধনের বৎসর :	2026	নির্বাচক তালিকার পরিচিতি :																			
ভিত্তি তারিখ :	01-01-2026	বিশেষ নিবিড় সংশোধনী ২০২৬-এর চূড়ান্ত ভোটার তালিকা																			
সংশোধনের প্রকৃতি :	বিশেষ নিবিড় সংশোধনী 2026																				
প্রকাশনার তারিখ :	28-02-2026																				
2. অংশ ও নির্বাচনী এলাকার পূর্ণ বিবরণ :																					
অংশের ভাগ নং ও নাম :																					
1-সাহেবপাড়া কলোনীপাড়া, 2-সাহেবপাড়া ময়নাতলাপাড়া,		<table border="1" style="width: 100%; border-collapse: collapse;"> <tr> <td>প্রধান শহর/গ্রাম</td> <td>: দোগাছি</td> </tr> <tr> <td>ওয়ার্ড</td> <td>:</td> </tr> <tr> <td>থানা</td> <td>: থানারপাড়া</td> </tr> <tr> <td>গ্রাম পঞ্চায়েত</td> <td>: ধোড়াদহ - 1</td> </tr> <tr> <td>ব্লক</td> <td>: করিমপুর - 2</td> </tr> <tr> <td>মহকুমা</td> <td>: তেহট্ট</td> </tr> <tr> <td>জেলা</td> <td>: নদীয়া</td> </tr> <tr> <td>পিন</td> <td>: 741152</td> </tr> </table>				প্রধান শহর/গ্রাম	: দোগাছি	ওয়ার্ড	:	থানা	: থানারপাড়া	গ্রাম পঞ্চায়েত	: ধোড়াদহ - 1	ব্লক	: করিমপুর - 2	মহকুমা	: তেহট্ট	জেলা	: নদীয়া	পিন	: 741152
প্রধান শহর/গ্রাম	: দোগাছি																				
ওয়ার্ড	:																				
থানা	: থানারপাড়া																				
গ্রাম পঞ্চায়েত	: ধোড়াদহ - 1																				
ব্লক	: করিমপুর - 2																				
মহকুমা	: তেহট্ট																				
জেলা	: নদীয়া																				
পিন	: 741152																				
3. ভোট গ্রহন কেন্দ্রের পূর্ণ বিবরণ :																					
ভোট গ্রহন কেন্দ্রের নং, নাম :		ভোট গ্রহন কেন্দ্রের শ্রেণী :		গ্রামীণ																	
4 - সাহেবপাড়া জুনিয়ার হাই মাদ্রাসা		এই অংশে সহায়ক ভোটগ্রহন কেন্দ্রের সংখ্যা		0																	
ভোট গ্রহন কেন্দ্রের ঠিকানা :		:																			
সাহেবপাড়া জুনিয়ার হাই মাদ্রাসা, রুম নং - ১, সাহেবপাড়া																					
4. নির্বাচকের সংখ্যা :																					
প্রথম ক্রমিক নং	শেষ ক্রমিক নং	মোট সংখ্যা																			
		পুরুষ	মহিলা	তৃতীয় লিঙ্গ	মোট																
1	669	338	331	0	669																

নির্বাচক নিবন্ধন আধিকারিকের স্বাক্ষর

Nazri Naksha

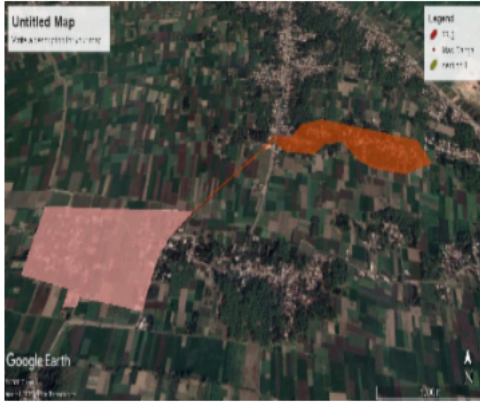

Google Map View

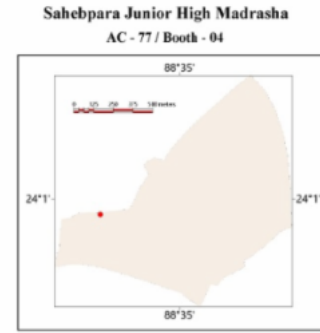

Polling Station Building Front View



Polling Station Front View



Cad View

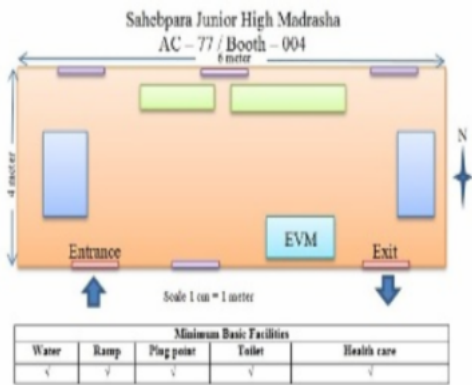

Key MAP View



বিধানসভা নির্বাচনক্ষেত্রের নং, নাম : 77-করিমপুর
ভাগ নং, নাম : 1-সাহেবপাড়া কলোনীপাড়া,

1	SRA1556133	নাম : রাফিজা বিবি বিশ্বাস স্বামীর নাম: আসরাফুল বিশ্বাস বাড়ির নং : n0067 বয়স : 31 লিঙ্গ : মহিলা	ফটো উপলব্ধ	2	SRA1556125	নাম : আসরাফুল বিশ্বাস পিতার নাম: বারি বিশ্বাস বাড়ির নং : n0067 বয়স : 38 লিঙ্গ : পুরুষ	ফটো উপলব্ধ	3	WB/09/079/000205	নাম : আনোয়ারা বিবি বিশ্বাস স্বামীর নাম: বারি বিশ্বাস বাড়ির নং : n0067 বয়স : 61 লিঙ্গ : মহিলা	ফটো উপলব্ধ
4	WB/09/079/000018	নাম : বারী বিশ্বাস পিতার নাম: জলিল বিশ্বাস বাড়ির নং : n0067 বয়স : 66 লিঙ্গ : পুরুষ	ফটো উপলব্ধ	5	MMP2015410	নাম : মদিনা বিবি খাঁ স্বামীর নাম: জাব্বার আলি খাঁ বাড়ির নং : n0066 বয়স : 46 লিঙ্গ : মহিলা	ফটো উপলব্ধ	6	WB/09/079/000336	নাম : আফাজুদ্দিন মন্ডল পিতার নাম: নাজির মন্ডল বাড়ির নং : এন0074 বয়স : 55 লিঙ্গ : পুরুষ	ফটো উপলব্ধ
7	SRA1556455	নাম : সাকিনা বিবি মন্ডল স্বামীর নাম: আফাজুদ্দিন মন্ডল বাড়ির নং : এন0074 বয়স : 34 লিঙ্গ : মহিলা	ফটো উপলব্ধ	8	MMP1578491	নাম : জাব্বারআলি খাঁ পিতার নাম: গনি খাঁ বাড়ির নং : n0065 বয়স : 47 লিঙ্গ : পুরুষ	ফটো উপলব্ধ	9	SRA2166478	নাম : পাপিয়া খাতুন মায়ের নাম: সুবরাতন বিশ্বাস বাড়ির নং : এন0116 বয়স : 28 লিঙ্গ : মহিলা	ফটো উপলব্ধ
10	SRA2318533	নাম : সামিমা খাতুন স্বামীর নাম: রুবেল সেখ বাড়ির নং : N0105 বয়স : 24 লিঙ্গ : মহিলা	ফটো উপলব্ধ	11	SRA2318541	নাম : নাসিমা খাতুন স্বামীর নাম: সোহেল রানা সেখ বাড়ির নং : N0111 বয়স : 24 লিঙ্গ : মহিলা	ফটো উপলব্ধ	12	SRA2079192	নাম : জিগুয়ারা খাতুন স্বামীর নাম: মইদুল সেখ বাড়ির নং : n0054 বয়স : 33 লিঙ্গ : মহিলা	ফটো উপলব্ধ
13	SRA2028942	নাম : ফতেমা খাতুন পিতার নাম: আরমান মোল্লা বাড়ির নং : n0091 বয়স : 28 লিঙ্গ : মহিলা	ফটো উপলব্ধ	14	SRA2079093	নাম : আয়েসা খাতুন বিবি স্বামীর নাম: ছাবির আলি মহলদার বাড়ির নং : n0106 বয়স : 26 লিঙ্গ : মহিলা	ফটো উপলব্ধ	15	SRA2079168	নাম : খাদিজা খাতুন স্বামীর নাম: সিদ্দিক সেখ বাড়ির নং : n0058 বয়স : 27 লিঙ্গ : মহিলা	ফটো উপলব্ধ
16	SRA2079176	নাম : হানুফা খাতুন স্বামীর নাম: রাজ্জাক সেখ বাড়ির নং : n0058 বয়স : 26 লিঙ্গ : মহিলা	ফটো উপলব্ধ	17	SRA2079200	নাম : বেনেছা বিবি স্বামীর নাম: আলামিন সেখ বাড়ির নং : n0054 বয়স : 27 লিঙ্গ : মহিলা	ফটো উপলব্ধ	18	SRA2318764	নাম : তানজিলা বিবি স্বামীর নাম: আহামদ মণ্ডল বাড়ির নং : n0154 বয়স : 68 লিঙ্গ : মহিলা	ফটো উপলব্ধ
19	SRA1229400	নাম : ফরিদা বিবি স্বামীর নাম: আলোপ সেখ বাড়ির নং : n0053 বয়স : 41 লিঙ্গ : মহিলা	ফটো উপলব্ধ	20	SRA1450345	নাম : মুরশিদা বিবি সেখ স্বামীর নাম: খালেক সেখ বাড়ির নং : n0053 বয়স : 37 লিঙ্গ : মহিলা	ফটো উপলব্ধ	21	SRA1673847	নাম : খালেক সেখ পিতার নাম: আওলাদ সেখ বাড়ির নং : n0053 বয়স : 32 লিঙ্গ : পুরুষ	ফটো উপলব্ধ
22	SRA0013912	নাম : আলোপ সেখ পিতার নাম: আওলাদ সেখ বাড়ির নং : n0053 বয়স : 43 লিঙ্গ : পুরুষ	ফটো উপলব্ধ	23	SRA2560316	নাম : মাজেদা বিবি স্বামীর নাম: আলিউদ্দিন সেখ বাড়ির নং : n0053 বয়স : 80 লিঙ্গ : মহিলা	ফটো উপলব্ধ	24	SRA2764223	নাম : আলাউদ্দিন সেখ পিতার নাম: মহারাম সেখ বাড়ির নং : n0053 বয়স : 63 লিঙ্গ : পুরুষ	ফটো উপলব্ধ
25	SRA2318566	নাম : মিনারুল সেখ পিতার নাম: সরিফুল সেখ বাড়ির নং : n0032 বয়স : 24 লিঙ্গ : পুরুষ	ফটো উপলব্ধ	26	SRA2318251	নাম : সোনিয়া খাতুন স্বামীর নাম: নুরাবুল সেখ বাড়ির নং : n001 বয়স : 25 লিঙ্গ : মহিলা	ফটো উপলব্ধ	27	SRA2318426	নাম : ববিতা বিবি সেখ স্বামীর নাম: সামসুল সেখ বাড়ির নং : n001 বয়স : 25 লিঙ্গ : মহিলা	ফটো উপলব্ধ
28	SRA1884238	নাম : অলোকা খাতুন পিতার নাম: গহুর বিশ্বাস বাড়ির নং : n0032 বয়স : 29 লিঙ্গ : মহিলা	ফটো উপলব্ধ	29	SRA2456382	নাম : গোলাম আহম্মদি বিশ্বাস পিতার নাম: সফিকুল বিশ্বাস বাড়ির নং : এন0123 বয়স : 23 লিঙ্গ : পুরুষ	ফটো উপলব্ধ	30	ZQN1603232	নাম : মোসাঃ সাজেদা খাতুন স্বামীর নাম: ফিরাজুল ইসলাম বাড়ির নং : N0108 বয়স : 30 লিঙ্গ : মহিলা	ফটো উপলব্ধ

বিধানসভা নির্বাচনক্ষেত্রের নং, নাম : 77-করিমপুর
ভাগ নং, নাম : 1-সাহেবপাড়া কলোনীপাড়া,

31	SRA2318558	ফটো উপলব্ধ	32	SRA2318491	ফটো উপলব্ধ	33	SRA2318442	ফটো উপলব্ধ
নাম : ফি.রাজুল বিশ্বাস পিতার নাম: কলিঙ্গ বিশ্বাস বাড়ির নং : N0108 বয়স : 50 লিঙ্গ : পুরুষ			নাম : গাফফার বিশ্বাস মায়ের নাম: মাঞ্জু বিশ্বাস বাড়ির নং : N0120 বয়স : 29 লিঙ্গ : পুরুষ			নাম : শামিম বিশ্বাস পিতার নাম: রেজাউল বিশ্বাস বাড়ির নং : N0124 বয়স : 24 লিঙ্গ : পুরুষ		
34	SRA1556083	ফটো উপলব্ধ	35	SRA2619955	ফটো উপলব্ধ	36	SRA1673938	ফটো উপলব্ধ
নাম : মিনারুল সেখ পিতার নাম: ইনতাজুল সেখ বাড়ির নং : n0032 বয়স : 33 লিঙ্গ : পুরুষ			নাম : রেশমা খাতুন স্বামীর নাম: জুয়েল বিশ্বাস বাড়ির নং : এন0120 বয়স : 22 লিঙ্গ : মহিলা			নাম : সরিফা বিবি সেখ স্বামীর নাম: মিনারুল সেখ বাড়ির নং : n0032 বয়স : 31 লিঙ্গ : মহিলা		
37	MMP2001808	ফটো উপলব্ধ	38	WB/09/069/006629	ফটো উপলব্ধ	39	SRA2166486	ফটো উপলব্ধ
নাম : আফরা বিশ্বাস পিতার নাম: গছর বিশ্বাস বাড়ির নং : n0032 বয়স : 44 লিঙ্গ : মহিলা			নাম : ছাদিমন বিশ্বাস স্বামীর নাম: গছর বিশ্বাস বাড়ির নং : n0032 বয়স : 63 লিঙ্গ : মহিলা			নাম : নবারুল বিশ্বাস পিতার নাম: বদরউদ্দিন বিশ্বাস বাড়ির নং : n0123 বয়স : 26 লিঙ্গ : পুরুষ		
40	SRA2079135	ফটো উপলব্ধ	41	WB/09/069/004225	ফটো উপলব্ধ	42	WB/09/069/000471	ফটো উপলব্ধ
নাম : ফরিদা বিবি মণ্ডল স্বামীর নাম: জিয়ারুল মণ্ডল বাড়ির নং : n0007 বয়স : 41 লিঙ্গ : মহিলা			নাম : রহিজান বিবি মণ্ডল স্বামীর নাম: আসমত মণ্ডল বাড়ির নং : এন0121 বয়স : 67 লিঙ্গ : মহিলা			নাম : মাল্লান মোল্লা পিতার নাম: আবজাল মোল্লা বাড়ির নং : এন0121 বয়স : 50 লিঙ্গ : পুরুষ		
43	SRA2166536	ফটো উপলব্ধ	44	WB/09/069/003308	ফটো উপলব্ধ	45	MMP2468320	ফটো উপলব্ধ
নাম : আফ্রোজা খাতুন স্বামীর নাম: আমজাদ মন্ডল বাড়ির নং : এন0151 বয়স : 27 লিঙ্গ : মহিলা			নাম : আহামদ মণ্ডল পিতার নাম: পাতান মণ্ডল বাড়ির নং : n0152 বয়স : 76 লিঙ্গ : পুরুষ			নাম : আমজাদ মন্ডল পিতার নাম: আহামদ মন্ডল বাড়ির নং : n0151 বয়স : 39 লিঙ্গ : পুরুষ		
46	SRA1556166	ফটো উপলব্ধ	47	SRA1556174	ফটো উপলব্ধ	48	WB/09/069/123102	ফটো উপলব্ধ
নাম : জাকির মন্ডল পিতার নাম: কিয়ামত মন্ডল বাড়ির নং : n0007 বয়স : 33 লিঙ্গ : পুরুষ			নাম : জিয়ারুল মন্ডল পিতার নাম: কিয়ামত মন্ডল বাড়ির নং : n0007 বয়স : 34 লিঙ্গ : পুরুষ			নাম : বাবুরালি মন্ডল পিতার নাম: কিয়ামত মন্ডল বাড়ির নং : n0007 বয়স : 51 লিঙ্গ : পুরুষ		
49	WB/09/069/123205	ফটো উপলব্ধ	50	MMP2254449	ফটো উপলব্ধ	51	MMP2254456	ফটো উপলব্ধ
নাম : চাঁদমন বিবি মন্ডল স্বামীর নাম: কিয়ামত মন্ডল বাড়ির নং : n0007 বয়স : 71 লিঙ্গ : মহিলা			নাম : সঞ্জয় মন্ডল পিতার নাম: আহামদ মন্ডল বাড়ির নং : n0149 বয়স : 43 লিঙ্গ : পুরুষ			নাম : মার্জিনা বিবি মন্ডল স্বামীর নাম: সঞ্জয় মন্ডল বাড়ির নং : n0150 বয়স : 43 লিঙ্গ : মহিলা		
52	SRA2079069	ফটো উপলব্ধ	53	WB/09/069/123421	ফটো উপলব্ধ	54	SRA2028967	ফটো উপলব্ধ
নাম : সেলিম মন্ডল মায়ের নাম: সাজেদা বিবি মন্ডল বাড়ির নং : n0039 বয়স : 29 লিঙ্গ : পুরুষ			নাম : কিয়ামত মন্ডল পিতার নাম: কলিমদ্দিন মন্ডল বাড়ির নং : n0007 বয়স : 83 লিঙ্গ : পুরুষ			নাম : সাজাহান সেখ পিতার নাম: কিয়ামত সেখ বাড়ির নং : n0007 বয়স : 27 লিঙ্গ : পুরুষ		
55	SRA2538205	ফটো উপলব্ধ	56	WB/09/069/006292	ফটো উপলব্ধ	57	SRA1673904	ফটো উপলব্ধ
নাম : মহিবুল মন্ডল পিতার নাম: বাবুরালী মণ্ডল বাড়ির নং : এন0007 বয়স : 23 লিঙ্গ : পুরুষ			নাম : রাহেলা মোল্লা স্বামীর নাম: হকহেদ মোল্লা বাড়ির নং : n0031 বয়স : 81 লিঙ্গ : মহিলা			নাম : রুপালী বিবি মোল্লা স্বামীর নাম: নুর হোসেন মোল্লা বাড়ির নং : n0022 বয়স : 32 লিঙ্গ : মহিলা		
58	MMP1580422	ফটো উপলব্ধ	59	SRA1673888	ফটো উপলব্ধ	60	SRA1556232	ফটো উপলব্ধ
নাম : ইংরাজ মোল্লা পিতার নাম: ইমাম মোল্লা বাড়ির নং : n0022 বয়স : 63 লিঙ্গ : পুরুষ			নাম : ফতেমা বিবি মোল্লা স্বামীর নাম: মহাসেন মোল্লা বাড়ির নং : n0022 বয়স : 30 লিঙ্গ : মহিলা			নাম : মহাসেন মোল্লা পিতার নাম: ইংরাজ মোল্লা বাড়ির নং : n0022 বয়স : 35 লিঙ্গ : পুরুষ		

বিধানসভা নির্বাচনক্ষেত্রের নং, নাম : 77-করিমপুর
ভাগ নং, নাম : 1-সাহেবপাড়া কলোনীপাড়া,

61	SRA0013532	নাম : আলি হোসেন মোল্লা পিতার নাম: ইংরাজ মোল্লা বাড়ির নং : n0022 বয়স : 43 লিঙ্গ : পুরুষ	ফটো উপলব্ধ	62	WB/09/069/006397	নাম : ভান মোল্লা স্বামীর নাম: ইংরাজ মোল্লা বাড়ির নং : n0022 বয়স : 63 লিঙ্গ : মহিলা	ফটো উপলব্ধ	63	SRA0013615	নাম : আফিয়া বিবি মোল্লা পিতার নাম: বিহারত মোল্লা বাড়ির নং : n0018 বয়স : 38 লিঙ্গ : মহিলা	ফটো উপলব্ধ
64	SRA1229301	নাম : রসুনারা বিবি মোল্লা স্বামীর নাম: জানবার মোল্লা বাড়ির নং : n0018 বয়স : 40 লিঙ্গ : মহিলা	ফটো উপলব্ধ	65	MMP2255347	নাম : নূর হোসেন মোল্লা পিতার নাম: ইংরাজ মোল্লা বাড়ির নং : n0022 বয়স : 44 লিঙ্গ : পুরুষ	ফটো উপলব্ধ	66	MMP2255370	নাম : আসিয়া বিবি সেখ স্বামীর নাম: রফিকুল সেখ বাড়ির নং : n0031 বয়স : 42 লিঙ্গ : মহিলা	ফটো উপলব্ধ
67	WB/09/069/006520	নাম : হকছেদ মোল্লা পিতার নাম: রহিম মোল্লা বাড়ির নং : n0031 বয়স : 76 লিঙ্গ : পুরুষ	ফটো উপলব্ধ	68	SRA1229368	নাম : মানুয়ারা বিবি মোল্লা স্বামীর নাম: বাবু মোল্লা বাড়ির নং : n0031 বয়স : 36 লিঙ্গ : মহিলা	ফটো উপলব্ধ	69	SRA0013599	নাম : বাবু মোল্লা পিতার নাম: হকছেদ মোল্লা বাড়ির নং : n0031 বয়স : 39 লিঙ্গ : পুরুষ	ফটো উপলব্ধ
70	MMP2255362	নাম : রফিকুল মোল্লা পিতার নাম: হকছেদ মোল্লা বাড়ির নং : n0031 বয়স : 43 লিঙ্গ : পুরুষ	ফটো উপলব্ধ	71	SRA1229350	নাম : জাহান্নারা বিবি স্বামীর নাম: কমল মোল্লা বাড়ির নং : n0031 বয়স : 39 লিঙ্গ : মহিলা	ফটো উপলব্ধ	72	WB/09/069/006532	নাম : কমল মোল্লা পিতার নাম: হকছেদ মোল্লা বাড়ির নং : n0031 বয়স : 53 লিঙ্গ : পুরুষ	ফটো উপলব্ধ
73	WB/09/069/006031	নাম : কালাম মোল্লা পিতার নাম: হকছেদ মোল্লা বাড়ির নং : n0031 বয়স : 56 লিঙ্গ : পুরুষ	ফটো উপলব্ধ	74	SRA1977693	নাম : জুলেখা খাতুন মোল্লা স্বামীর নাম: মনিরুল মোল্লা বাড়ির নং : n0173 বয়স : 28 লিঙ্গ : মহিলা	ফটো উপলব্ধ	75	XMB1560317	নাম : মাসকুরা বিবি স্বামীর নাম: কালাম মোল্লা বাড়ির নং : N0031 বয়স : 33 লিঙ্গ : মহিলা	ফটো উপলব্ধ
76	SRA1556091	নাম : বেবিনা বিবি স্বামীর নাম: আলি হোসেন মোল্লা বাড়ির নং : n0022 বয়স : 35 লিঙ্গ : মহিলা	ফটো উপলব্ধ	77	SRA2166544	নাম : আলাহামদো মোল্লা পিতার নাম: জানবার মোল্লা বাড়ির নং : এন0018 বয়স : 26 লিঙ্গ : পুরুষ	ফটো উপলব্ধ	78	SRA1884253	নাম : রিপন সেখ পিতার নাম: রফিকুল সেখ বাড়ির নং : n0031 বয়স : 29 লিঙ্গ : পুরুষ	ফটো উপলব্ধ
79	SRA2166494	নাম : সেলিম মোল্লা পিতার নাম: ছামছার মোল্লা বাড়ির নং : এন0096 বয়স : 26 লিঙ্গ : পুরুষ	ফটো উপলব্ধ	80	SRA2166569	নাম : বিজলা খাতুন স্বামীর নাম: আজাদুল মোল্লা বাড়ির নং : এন0031 বয়স : 27 লিঙ্গ : মহিলা	ফটো উপলব্ধ	81	SRA2079184	নাম : আজাদুল মোল্লা পিতার নাম: কলম মোল্লা বাড়ির নং : n0031 বয়স : 26 লিঙ্গ : পুরুষ	ফটো উপলব্ধ
82	SRA2456366	নাম : বিপ্লব মোল্লা পিতার নাম: জমসের মোল্লা বাড়ির নং : এন00 বয়স : 23 লিঙ্গ : পুরুষ	ফটো উপলব্ধ	83	SRA2726834	নাম : হাসিনা খাতুন স্বামীর নাম: বিপ্লব মোল্লা বাড়ির নং : এন00 বয়স : 23 লিঙ্গ : মহিলা	ফটো উপলব্ধ	84	SRA2456473	নাম : রূপছানা বিবি স্বামীর নাম: আলহামদু মোল্লা বাড়ির নং : এন0018 বয়স : 23 লিঙ্গ : মহিলা	ফটো উপলব্ধ
85	SRA2456432	নাম : ফেরদৌস মোল্লা পিতার নাম: ছামছার মোল্লা বাড়ির নং : এন0096 বয়স : 23 লিঙ্গ : পুরুষ	ফটো উপলব্ধ	86	SRA2456408	নাম : রাকিবুল মোল্লা পিতার নাম: বদর মোল্লা বাড়ির নং : এন0073 বয়স : 23 লিঙ্গ : পুরুষ	ফটো উপলব্ধ	87	SRA2456317	নাম : পলাশ মোল্লা অন্যান্য: ওয়াদেস মোল্লা বাড়ির নং : এন00 বয়স : 23 লিঙ্গ : পুরুষ	ফটো উপলব্ধ
88	SRA2456424	নাম : ওয়াসিম মোল্লা পিতার নাম: সরিফুল মোল্লা বাড়ির নং : এন0131 বয়স : 24 লিঙ্গ : পুরুষ	ফটো উপলব্ধ	89	SRA2620128	নাম : রেজাবুল মোল্লা পিতার নাম: কলম মোল্লা বাড়ির নং : এন0031 বয়স : 26 লিঙ্গ : পুরুষ	ফটো উপলব্ধ	90	SRA2619971	নাম : দিলরুবা খাতুন স্বামীর নাম: সেলিম মোল্লা বাড়ির নং : এন0096 বয়স : 21 লিঙ্গ : মহিলা	ফটো উপলব্ধ

বিধানসভা নির্বাচনক্ষেত্রের নং, নাম : 77-করিমপুর
ভাগ নং, নাম : 1-সাহেবপাড়া কলোনীপাড়া,

91	SRA2620102	ফটো উপলব্ধ	92	SRA2619906	ফটো উপলব্ধ	93	NHW1297589	ফটো উপলব্ধ
নাম : টুটোন সেখ পিতার নাম: রফিকুল মোল্লা বাড়ির নং : এন0031 বয়স : 24 লিঙ্গ : পুরুষ			নাম : নাজবুল মালিখ্যা মায়ের নাম: ছাবিয়া বিবি বাড়ির নং : এন০০৩৫ বয়স : 24 লিঙ্গ : পুরুষ			নাম : সম্রাট মন্ডল পিতার নাম: হাপেজুল মন্ডল বাড়ির নং : n0039 বয়স : 34 লিঙ্গ : পুরুষ		
94	SRA2693620	ফটো উপলব্ধ	95	SRA2615003	ফটো উপলব্ধ	96	SRA2456341	ফটো উপলব্ধ
নাম : আজিমদ্দি সেখ পিতার নাম: নজের সেখ বাড়ির নং : n0054 বয়স : 57 লিঙ্গ : পুরুষ			নাম : মতিউর রহমান সেখ পিতার নাম: রেজাউল সেখ বাড়ির নং : 35 বয়স : 22 লিঙ্গ : পুরুষ			নাম : রুবেল সেখ পিতার নাম: ইয়ানুর সেখ বাড়ির নং : এন0079 বয়স : 23 লিঙ্গ : পুরুষ		
97	SRA1163807	ফটো উপলব্ধ	98	SRA2456499	ফটো উপলব্ধ	99	SRA1884311	ফটো উপলব্ধ
নাম : আসরাফ সেখ পিতার নাম: মজিত সেখ বাড়ির নং : n0047 বয়স : 38 লিঙ্গ : পুরুষ			নাম : সাজ্জাত সেখ পিতার নাম: ইদ্রিস সেখ বাড়ির নং : এন0058 বয়স : 24 লিঙ্গ : পুরুষ			নাম : শ্যামলী বিবি স্বামীর নাম: রেজাউল সেখ বাড়ির নং : n0050 বয়স : 28 লিঙ্গ : মহিলা		
100	SRA2620029	ফটো উপলব্ধ	101	SRA2619997	ফটো উপলব্ধ	102	WB/09/069/006440	ফটো উপলব্ধ
নাম : জসিম সেখ পিতার নাম: জিয়ারুল সেখ বাড়ির নং : এন0014 বয়স : 24 লিঙ্গ : পুরুষ			নাম : সম্পা খাতুন স্বামীর নাম: রুদ্দিদ সেখ বাড়ির নং : এন0048 বয়স : 23 লিঙ্গ : মহিলা			নাম : ইয়ানুচ সেখ পিতার নাম: জলিল সেখ বাড়ির নং : n0034 বয়স : 56 লিঙ্গ : পুরুষ		
103	MMP2001865	ফটো উপলব্ধ	104	SRA2620011	ফটো উপলব্ধ	105	WB/09/069/006729	ফটো উপলব্ধ
নাম : তানজিলা সেখ স্বামীর নাম: ইয়ানুচ সেখ বাড়ির নং : n0034 বয়স : 60 লিঙ্গ : মহিলা			নাম : মমতাজ খাতুন স্বামীর নাম: রুবেল সেখ বাড়ির নং : এন0040 বয়স : 21 লিঙ্গ : মহিলা			নাম : নিয়াতুল সেখ পিতার নাম: ফরমান সেখ বাড়ির নং : n0040 বয়স : 57 লিঙ্গ : পুরুষ		
106	WB/09/069/006701	ফটো উপলব্ধ	107	SRA2620037	ফটো উপলব্ধ	108	SRA2620052	ফটো উপলব্ধ
নাম : মানজুরা সেখ স্বামীর নাম: নিয়াতুল সেখ বাড়ির নং : n0040 বয়স : 50 লিঙ্গ : মহিলা			নাম : হোসেন সেখ পিতার নাম: সরিফুল সেখ বাড়ির নং : এন0044 বয়স : 22 লিঙ্গ : পুরুষ			নাম : জমিরুদ্দিন সেখ পিতার নাম: শাজাহান সেখ বাড়ির নং : এন0046 বয়স : 22 লিঙ্গ : পুরুষ		
109	SRA2620003	ফটো উপলব্ধ	110	SRA1789445	ফটো উপলব্ধ	111	WB/09/069/006316	ফটো উপলব্ধ
নাম : রাজু সেখ পিতার নাম: আসরাফুল সেখ বাড়ির নং : এন0010 বয়স : 24 লিঙ্গ : পুরুষ			নাম : নুরাবুল সেখ পিতার নাম: কালু সেখ বাড়ির নং : n0026 বয়স : 31 লিঙ্গ : পুরুষ			নাম : রমেলা সেখ স্বামীর নাম: ইসলাম সেখ বাড়ির নং : n0041 বয়স : 51 লিঙ্গ : মহিলা		
112	SRA0014316	ফটো উপলব্ধ	113	SRA1673813	ফটো উপলব্ধ	114	SRA1450246	ফটো উপলব্ধ
নাম : সারফান সেখ পিতার নাম: ইসলাম সেখ বাড়ির নং : n0041 বয়স : 38 লিঙ্গ : পুরুষ			নাম : রেনুকা বিবি সেখ স্বামীর নাম: সারফান সেখ বাড়ির নং : n0041 বয়স : 32 লিঙ্গ : মহিলা			নাম : মনিরুল মোল্লা পিতার নাম: আসির মোল্লা বাড়ির নং : n0041 বয়স : 33 লিঙ্গ : পুরুষ		
115	WB/09/069/006569	ফটো উপলব্ধ	116	WB/09/069/006030	ফটো উপলব্ধ	117	WB/09/069/006393	ফটো উপলব্ধ
নাম : ফুরু সেখ স্বামীর নাম: বাঘ সেখ বাড়ির নং : n0042 বয়স : 63 লিঙ্গ : মহিলা			নাম : আবুসৈয়দ সেখ পিতার নাম: ছিগারদি সেখ বাড়ির নং : n0043 বয়স : 83 লিঙ্গ : পুরুষ			নাম : শহিদুল সেখ পিতার নাম: আবুসৈয়দ সেখ বাড়ির নং : n0043 বয়স : 52 লিঙ্গ : পুরুষ		
118	SRA0014092	ফটো উপলব্ধ	119	SRA1673987	ফটো উপলব্ধ	120	MMP2256550	ফটো উপলব্ধ
নাম : মাসাদুল সেখ পিতার নাম: আবুসৈয়দ সেখ বাড়ির নং : n0043 বয়স : 38 লিঙ্গ : পুরুষ			নাম : সরিফা বিবি সেখ স্বামীর নাম: মাসাদুল সেখ বাড়ির নং : n0043 বয়স : 34 লিঙ্গ : মহিলা			নাম : আছিরন বিবি সেখ স্বামীর নাম: আসাদুল সেখ বাড়ির নং : n0043 বয়স : 41 লিঙ্গ : মহিলা		

বিধানসভা নির্বাচনক্ষেত্রের নং, নাম : 77-করিমপুর
ভাগ নং, নাম : 1-সাহেবপাড়া কলোনীপাড়া,

121 নাম : আনজুরা বিবি সেখ স্বামীর নাম: সইদুল সেখ বাড়ির নং : n0043 বয়স : 41 লিঙ্গ : মহিলা	MMP2256568 ফটো উপলব্ধ	122 নাম : আলতা সেখ স্বামীর নাম: রইচ সেখ বাড়ির নং : n0044 বয়স : 83 লিঙ্গ : মহিলা	WB/09/069/006656 ফটো উপলব্ধ	123 নাম : কমল সেখ পিতার নাম: আমির সেখ বাড়ির নং : n0044 বয়স : 56 লিঙ্গ : পুরুষ	WB/09/069/006035 ফটো উপলব্ধ
124 নাম : সরিফুল সেখ মায়ের নাম: আলতা বেওয়া সেখ বাড়ির নং : n0044 বয়স : 38 লিঙ্গ : পুরুষ	MMP2592582 ফটো উপলব্ধ	125 নাম : আনজুরা বিবি সেখ স্বামীর নাম: সরিফুল সেখ বাড়ির নং : n0044 বয়স : 34 লিঙ্গ : মহিলা	SRA1556067 ফটো উপলব্ধ	126 নাম : লেগজান সেখ স্বামীর নাম: মানিক সেখ বাড়ির নং : n0045 বয়স : 78 লিঙ্গ : মহিলা	WB/09/069/006450 ফটো উপলব্ধ
127 নাম : কামাল সেখ পিতার নাম: ফরমান সেখ বাড়ির নং : n0045 বয়স : 53 লিঙ্গ : পুরুষ	WB/09/069/006725 ফটো উপলব্ধ	128 নাম : শুকতারা সেখ স্বামীর নাম: কামাল সেখ বাড়ির নং : n0045 বয়স : 38 লিঙ্গ : মহিলা	SRA0014423 ফটো উপলব্ধ	129 নাম : ছকেনা সেখ স্বামীর নাম: ছাদি সেখ বাড়ির নং : n0046 বয়স : 76 লিঙ্গ : মহিলা	WB/09/069/006444 ফটো উপলব্ধ
130 নাম : শাজাহান সেখ পিতার নাম: ছাদি সেখ বাড়ির নং : n0046 বয়স : 42 লিঙ্গ : পুরুষ	MMP2255511 ফটো উপলব্ধ	131 নাম : জাহেমা খাতুন স্বামীর নাম: আব্দুল হালিম মন্ডল বাড়ির নং : এন0039 বয়স : 28 লিঙ্গ : মহিলা	SRA2538304 ফটো উপলব্ধ	132 নাম : রাকিবুল সেখ পিতার নাম: ইয়ানুচ সেখ বাড়ির নং : n0034 বয়স : 29 লিঙ্গ : পুরুষ	SRA1808070 ফটো উপলব্ধ
133 নাম : খুদন সেখ স্বামীর নাম: হামেদ সেখ বাড়ির নং : n0035 বয়স : 86 লিঙ্গ : মহিলা	WB/09/069/006299 ফটো উপলব্ধ	134 নাম : আমরুল মালিখ্যা পিতার নাম: হামেদ সেখ বাড়ির নং : n0035 বয়স : 57 লিঙ্গ : পুরুষ	SRA2699312 ফটো উপলব্ধ	135 নাম : জানেরা সেখ স্বামীর নাম: আমরুল সেখ বাড়ির নং : n0035 বয়স : 53 লিঙ্গ : মহিলা	WB/09/069/006386 ফটো উপলব্ধ
136 নাম : মিজানুর হাসান সেখ পিতার নাম: নুহরুদ্দিন সেখ বাড়ির নং : এন0030 বয়স : 22 লিঙ্গ : পুরুষ	SRA2538395 ফটো উপলব্ধ	137 নাম : মিন্টু সেখ পিতার নাম: হাসিফুল সেখ বাড়ির নং : এন0038 বয়স : 24 লিঙ্গ : পুরুষ	SRA2538411 ফটো উপলব্ধ	138 নাম : মুরহালিম সেখ পিতার নাম: তজিমদ্দিন সেখ বাড়ির নং : এন0063 বয়স : 24 লিঙ্গ : পুরুষ	SRA2538171 ফটো উপলব্ধ
139 নাম : হাসিবুল সেখ মায়ের নাম: জানেরা সেখ বাড়ির নং : এন0025 বয়স : 25 লিঙ্গ : পুরুষ	SRA2538189 ফটো উপলব্ধ	140 নাম : মিলন সেখ পিতার নাম: আসরাফ সেখ বাড়ির নং : এন0047 বয়স : 22 লিঙ্গ : পুরুষ	SRA2538460 ফটো উপলব্ধ	141 নাম : সোনিয়া খাতুন স্বামীর নাম: রাকিবুল সেখ বাড়ির নং : এন0034 বয়স : 28 লিঙ্গ : মহিলা	SRA2537975 ফটো উপলব্ধ
142 নাম : ছাবিয়া বিবি স্বামীর নাম: আমরুল মালিখ্যা বাড়ির নং : n0035 বয়স : 41 লিঙ্গ : মহিলা	SRA0013862 ফটো উপলব্ধ	143 নাম : ফজল সেখ পিতার নাম: কুবির সেখ বাড়ির নং : n0036 বয়স : 69 লিঙ্গ : পুরুষ	WB/09/069/006558 ফটো উপলব্ধ	144 নাম : গোলেজান সেখ স্বামীর নাম: ফজল সেখ বাড়ির নং : n0036 বয়স : 61 লিঙ্গ : মহিলা	WB/09/069/006291 ফটো উপলব্ধ
145 নাম : পিঞ্জুরা বিবি স্বামীর নাম: সইদুল সেখ বাড়ির নং : n0057 বয়স : 35 লিঙ্গ : মহিলা	SRA1163773 ফটো উপলব্ধ	146 নাম : কালু সেখ পিতার নাম: ফজল সেখ বাড়ির নং : n0036 বয়স : 39 লিঙ্গ : পুরুষ	SRA1229376 ফটো উপলব্ধ	147 নাম : জুম্মাতন বিবি সেখ স্বামীর নাম: হাসিফুল সেখ বাড়ির নং : n0036 বয়স : 39 লিঙ্গ : মহিলা	SRA0014456 ফটো উপলব্ধ
148 নাম : রাফিজা বিবি স্বামীর নাম: কোলু সেখ বাড়ির নং : n0036 বয়স : 35 লিঙ্গ : মহিলা	SRA1163831 ফটো উপলব্ধ	149 নাম : নাজির সেখ পিতার নাম: মরহুম সেখ বাড়ির নং : n0037 বয়স : 53 লিঙ্গ : পুরুষ	WB/09/069/006382 ফটো উপলব্ধ	150 নাম : রহিমা বিবি সেখ স্বামীর নাম: নাজির সেখ বাড়ির নং : n0037 বয়স : 39 লিঙ্গ : মহিলা	SRA1450337 ফটো উপলব্ধ

বিধানসভা নির্বাচনক্ষেত্রের নং, নাম : 77-করিমপুর
ভাগ নং, নাম : 1-সাহেবপাড়া কলোনীপাড়া,

151 নাম : ছপুরা সেখ স্বামীর নাম: ছুরমান সেখ বাড়ির নং : n0038 বয়স : 71 লিঙ্গ : মহিলা	WB/09/069/006169	152 নাম : হাসিবুল সেখ পিতার নাম: মনিরুল সেখ বাড়ির নং : এন0049 বয়স : 21 লিঙ্গ : পুরুষ	SRA2619948	153 নাম : হাসিফুল সেখ পিতার নাম: ছুরমান সেখ বাড়ির নং : n0038 বয়স : 51 লিঙ্গ : পুরুষ	WB/09/069/006285
154 নাম : এনাফুল সেখ পিতার নাম: নজমান সেখ বাড়ির নং : n0010 বয়স : 43 লিঙ্গ : পুরুষ	MMP2255388	155 নাম : সামদুল সেখ পিতার নাম: কালু সেখ বাড়ির নং : n0026 বয়স : 34 লিঙ্গ : পুরুষ	SRA1556257	156 নাম : খাতনা বিবি সেখ স্বামীর নাম: হাসিফুল সেখ বাড়ির নং : n0038 বয়স : 47 লিঙ্গ : মহিলা	MMP1581446
157 নাম : সফিকুল সেখ পিতার নাম: ছুরমান সেখ বাড়ির নং : n0038 বয়স : 38 লিঙ্গ : পুরুষ	SRA0013680	158 নাম : চাইনা খাতুন স্বামীর নাম: জসিম সেখ বাড়ির নং : এন0029 বয়স : 21 লিঙ্গ : মহিলা	SRA2620110	159 নাম : ববিতা বিবি সেখ স্বামীর নাম: সাদাম হোসেন সেখ বাড়ির নং : n0034 বয়স : 31 লিঙ্গ : মহিলা	SRA1674035
160 নাম : বাপন সেখ পিতার নাম: ফকির সেখ বাড়ির নং : n0034 বয়স : 32 লিঙ্গ : পুরুষ	SRA1674043	161 নাম : মোঃ আবুল কালাম আজাদ সেখ পিতার নাম: জাকির সেখ বাড়ির নং : এন0026 বয়স : 24 লিঙ্গ : পুরুষ	SRA2456457	162 নাম : মুর্শিদা বিবি সেখ স্বামীর নাম: বাপন সেখ বাড়ির নং : n0034 বয়স : 31 লিঙ্গ : মহিলা	SRA1674050
163 নাম : সাদাম হোসেন সেখ পিতার নাম: ফকির সেখ বাড়ির নং : n0034 বয়স : 34 লিঙ্গ : পুরুষ	SRA1674027	164 নাম : আলসীর মোল্লা পিতার নাম: জানবার মোল্লা বাড়ির নং : N0025 বয়স : 28 লিঙ্গ : পুরুষ	SRA2318285	165 নাম : সারজিনা খাতুন (বিবি) স্বামীর নাম: রফিকুল সেখ বাড়ির নং : n0056 বয়স : 36 লিঙ্গ : মহিলা	ZQN1159730
166 নাম : ফকির সেখ পিতার নাম: জলিল সেখ বাড়ির নং : n0034 বয়স : 59 লিঙ্গ : পুরুষ	WB/09/069/006479	167 নাম : হুরেজান সেখ স্বামীর নাম: ফকির সেখ বাড়ির নং : n0034 বয়স : 56 লিঙ্গ : মহিলা	WB/09/069/006456	168 নাম : কালাম সেখ পিতার নাম: কবির সেখ বাড়ির নং : n0033 বয়স : 43 লিঙ্গ : পুরুষ	MMP2255461
169 নাম : আসরাফুল ইসলাম সেখ পিতার নাম: হারুন সেখ বাড়ির নং : n0147 বয়স : 41 লিঙ্গ : পুরুষ	MMP2253979	170 নাম : মেরিনা বিবি সেখ স্বামীর নাম: সালাম সেখ বাড়ির নং : n0033 বয়স : 36 লিঙ্গ : মহিলা	SRA1450329	171 নাম : ফেলু সেখ স্বামীর নাম: জলিল সেখ বাড়ির নং : n0034 বয়স : 86 লিঙ্গ : মহিলা	WB/09/069/006361
172 নাম : সাহাদুল সেখ পিতার নাম: তজিমদ্দি সেখ বাড়ির নং : N0063 বয়স : 28 লিঙ্গ : পুরুষ	SRA2318517	173 নাম : আব্দুল হালিম মন্ডল পিতার নাম: আলহামদু মন্ডল বাড়ির নং : নং039 বয়স : 30 লিঙ্গ : পুরুষ	SRA2318582	174 নাম : সুজন সেখ পিতার নাম: আসরফ সেখ বাড়ির নং : N0047 বয়স : 25 লিঙ্গ : পুরুষ	SRA2318467
175 নাম : মেরিনা বিবি সেখ স্বামীর নাম: আব্বাস সেখ বাড়ির নং : n0033 বয়স : 35 লিঙ্গ : মহিলা	SRA1450303	176 নাম : রাফিবুল সেখ পিতার নাম: শাহিদুল সেখ বাড়ির নং : নং043 বয়স : 26 লিঙ্গ : পুরুষ	SRA2318368	177 নাম : সুলেখা বিবি মণ্ডল স্বামীর নাম: সাদাম হোসেন মণ্ডল বাড়ির নং : n0039 বয়স : 28 লিঙ্গ : মহিলা	SRA1884246
178 নাম : নাজেনা বিবি সেখ স্বামীর নাম: শাজাহান সেখ বাড়ির নং : n0003 বয়স : 38 লিঙ্গ : মহিলা	SRA0014886	179 নাম : সাগরা বিবি সেখ স্বামীর নাম: কালু সেখ বাড়ির নং : n0047 বয়স : 42 লিঙ্গ : মহিলা	MMP2255412	180 নাম : রেজিমন সেখ স্বামীর নাম: মজিদ সেখ বাড়ির নং : n0055 বয়স : 59 লিঙ্গ : মহিলা	WB/09/069/006371

বিধানসভা নির্বাচনক্ষেত্রের নং, নাম : 77-করিমপুর
ভাগ নং, নাম : 1-সাহেবপাড়া কলোনীপাড়া,

181 নাম : রাকিবুল সেখ পিতার নাম: ফজলু সেখ বাড়ির নং : n0008 বয়স : 27 লিঙ্গ : পুরুষ	SRA2028975 ফটো উপলব্ধ	182 নাম : সাদিফুল সেখ পিতার নাম: সাইফুল সেখ বাড়ির নং : n0013 বয়স : 27 লিঙ্গ : পুরুষ	SRA2028983 ফটো উপলব্ধ	183 নাম : রবেল সেখ পিতার নাম: নিয়্যাতুল সেখ বাড়ির নং : n0040 বয়স : 28 লিঙ্গ : পুরুষ	SRA2028991 ফটো উপলব্ধ
184 নাম : ভাদু সেখ পিতার নাম: আকালি সেখ বাড়ির নং : n0002 বয়স : 27 লিঙ্গ : পুরুষ	SRA2029007 ফটো উপলব্ধ	185 নাম : রসিদ সেখ পিতার নাম: সাইদুল সেখ বাড়ির নং : n0043 বয়স : 27 লিঙ্গ : পুরুষ	SRA2029015 ফটো উপলব্ধ	186 নাম : রাজ্জাক সেখ পিতার নাম: ইদ্রিস সেখ বাড়ির নং : n0058 বয়স : 27 লিঙ্গ : পুরুষ	SRA2029023 ফটো উপলব্ধ
187 নাম : পুনকা বিবি সেখ স্বামীর নাম: আকালী সেখ বাড়ির নং : n0002 বয়স : 57 লিঙ্গ : মহিলা	SRA2219343 ফটো উপলব্ধ	188 নাম : মেহদি হাসান সেখ পিতার নাম: আকালি সেখ বাড়ির নং : n0002 বয়স : 33 লিঙ্গ : পুরুষ	SRA1450253 ফটো উপলব্ধ	189 নাম : রেখা বিবি স্বামীর নাম: লালন সেখ বাড়ির নং : n0044 বয়স : 31 লিঙ্গ : মহিলা	SRA1884261 ফটো উপলব্ধ
190 নাম : সাহারুল সেখ পিতার নাম: লজি সেখ বাড়ির নং : n0054 বয়স : 28 লিঙ্গ : পুরুষ	SRA1884287 ফটো উপলব্ধ	191 নাম : পূর্ণিমা বিবি স্বামীর নাম: ভাষান সেখ বাড়ির নং : n0050 বয়স : 28 লিঙ্গ : মহিলা	SRA1884295 ফটো উপলব্ধ	192 নাম : সিদ্দিক সেখ পিতার নাম: ইদ্রিশ সেখ বাড়ির নং : n0058 বয়স : 28 লিঙ্গ : পুরুষ	SRA1884303 ফটো উপলব্ধ
193 নাম : সাহানাজ খাতুন স্বামীর নাম: রাজিব আলি সেখ বাড়ির নং : এন0061 বয়স : 28 লিঙ্গ : মহিলা	SRA2166528 ফটো উপলব্ধ	194 নাম : জালারুদ্দিন সেখ পিতার নাম: মিরাজ সেখ বাড়ির নং : এন0054 বয়স : 27 লিঙ্গ : পুরুষ	SRA2166551 ফটো উপলব্ধ	195 নাম : জবুনা বিবি স্বামীর নাম: মনীরুদ্দিন সেখ বাড়ির নং : n0049 বয়স : 40 লিঙ্গ : মহিলা	SRA1556109 ফটো উপলব্ধ
196 নাম : লবি সেখ পিতার নাম: শুকুরুদ্দিন সেখ বাড়ির নং : n0049 বয়স : 66 লিঙ্গ : পুরুষ	SRA2219244 ফটো উপলব্ধ	197 নাম : মুনয়ারা বিবি স্বামীর নাম: জাকির সেখ বাড়ির নং : n0026 বয়স : 42 লিঙ্গ : মহিলা	MMP2255503 ফটো উপলব্ধ	198 নাম : নজিরন সেখ স্বামীর নাম: কমল সেখ বাড়ির নং : n0044 বয়স : 51 লিঙ্গ : মহিলা	SRA2318772 ফটো উপলব্ধ
199 নাম : আসরাফুল সেখ পিতার নাম: লুজমান সেখ বাড়ির নং : n0010 বয়স : 41 লিঙ্গ : পুরুষ	MMP2256519 ফটো উপলব্ধ	200 নাম : মেসকাত সেখ পিতার নাম: আবদুল জুব্বার মন্ডল বাড়ির নং : এন0160 বয়স : 60 লিঙ্গ : পুরুষ	SRA2538254 ফটো উপলব্ধ	201 নাম : সাহিন সেখ পিতার নাম: আসাদুল সেখ বাড়ির নং : এন0043 বয়স : 22 লিঙ্গ : পুরুষ	SRA2538338 ফটো উপলব্ধ
202 নাম : লাদেন মন্ডল পিতার নাম: আলাহামদু মন্ডল বাড়ির নং : এন0039 বয়স : 24 লিঙ্গ : পুরুষ	SRA2538379 ফটো উপলব্ধ	203 নাম : সোহেল সেখ পিতার নাম: কালু সেখ বাড়ির নং : এন0056 বয়স : 21 লিঙ্গ : পুরুষ	SRA2620078 ফটো উপলব্ধ	204 নাম : শেফালী মন্ডল স্বামীর নাম: সম্রাট মন্ডল বাড়ির নং : n0039 বয়স : 30 লিঙ্গ : মহিলা	NHW1692722 ফটো উপলব্ধ
205 নাম : শের শাহ সেখ পিতার নাম: নিয়্যাতুল সেখ বাড়ির নং : n0040 বয়স : 30 লিঙ্গ : পুরুষ	SRA1808088 ফটো উপলব্ধ	206 নাম : নসিবা খাতুন স্বামীর নাম: শের শাহ সেখ বাড়ির নং : এন0040 বয়স : 20 লিঙ্গ : মহিলা	SRA2726008 ফটো উপলব্ধ	207 নাম : রূপালী খাতুন বিবি সেখ স্বামীর নাম: ভাদু সেখ বাড়ির নং : n0172 বয়স : 32 লিঙ্গ : মহিলা	SRA1977685 ফটো উপলব্ধ
208 নাম : সহিদা বিবি সেখ স্বামীর নাম: নিয়্যাকত সেখ বাড়ির নং : n0165 বয়স : 56 লিঙ্গ : মহিলা	WB/09/069/003218 ফটো উপলব্ধ	209 নাম : নিয়্যাকত সেখ পিতার নাম: মহিরুদ্দিন সেখ বাড়ির নং : n0166 বয়স : 59 লিঙ্গ : পুরুষ	WB/09/069/003342 ফটো উপলব্ধ	210 নাম : ছাবিনা বিবি স্বামীর নাম: ছাত্তারুল সেখ বাড়ির নং : n0160 বয়স : 40 লিঙ্গ : মহিলা	SRA1451830 ফটো উপলব্ধ

211	SRA1452192	ফটো উপলব্ধ	212	SRA1673342	ফটো উপলব্ধ	213	SRA1807809	ফটো উপলব্ধ
নাম : ছাত্তার রুল সেখ পিতার নাম: এলাহী সেখ বাড়ির নং : n0161 বয়স : 43 লিঙ্গ : পুরুষ			নাম : সুমিতা খাতুন সেখ স্বামীর নাম: সুজন সেখ বাড়ির নং : n0164 বয়স : 31 লিঙ্গ : মহিলা			নাম : সুজন সেখ পিতার নাম: নিয়াকত সেখ বাড়ির নং : n0163 বয়স : 29 লিঙ্গ : পুরুষ		
214	SRA1884212	ফটো উপলব্ধ	215	SRA0014381	ফটো উপলব্ধ	216	WB/09/069/006343	ফটো উপলব্ধ
নাম : রফিকুল সেখ পিতার নাম: সাহামত সেখ বাড়ির নং : n0056 বয়স : 36 লিঙ্গ : পুরুষ			নাম : সেখ সেখ পিতার নাম: কাদের সেখ বাড়ির নং : n0017 বয়স : 41 লিঙ্গ : পুরুষ			নাম : রকেনা সেখ স্বামীর নাম: কাদের সেখ বাড়ির নং : n0017 বয়স : 78 লিঙ্গ : মহিলা		
217	MMP2255487	ফটো উপলব্ধ	218	SRA1674019	ফটো উপলব্ধ	219	SRA1556117	ফটো উপলব্ধ
নাম : কাদের সেখ পিতার নাম: বানু সেখ বাড়ির নং : n0017 বয়স : 83 লিঙ্গ : পুরুষ			নাম : সাভিনা বিবি সেখ স্বামীর নাম: ছামেদুল আলিম সেখ বাড়ির নং : n0015 বয়স : 31 লিঙ্গ : মহিলা			নাম : ছামেদুল আলিম সেখ পিতার নাম: হান্নান আলি সেখ বাড়ির নং : n0015 বয়স : 31 লিঙ্গ : পুরুষ		
220	WB/09/069/006496	ফটো উপলব্ধ	221	WB/09/069/006495	ফটো উপলব্ধ	222	SRA1229293	ফটো উপলব্ধ
নাম : সামেনা সেখ স্বামীর নাম: হান্নান সেখ বাড়ির নং : n0015 বয়স : 51 লিঙ্গ : মহিলা			নাম : হান্নান সেখ পিতার নাম: কদর সেখ বাড়ির নং : n0015 বয়স : 57 লিঙ্গ : পুরুষ			নাম : জৈগন বিবি সেখ স্বামীর নাম: সাইফুল সেখ বাড়ির নং : n0013 বয়স : 41 লিঙ্গ : মহিলা		
223	SRA1673920	ফটো উপলব্ধ	224	SRA1673912	ফটো উপলব্ধ	225	WB/09/069/006281	ফটো উপলব্ধ
নাম : আমবিয়া বিবি সেখ স্বামীর নাম: পেটু সেখ বাড়ির নং : n0012 বয়স : 30 লিঙ্গ : মহিলা			নাম : পেটু সেখ মায়ের নাম: আমেনা সেখ বাড়ির নং : n0012 বয়স : 32 লিঙ্গ : পুরুষ			নাম : আমেনা সেখ স্বামীর নাম: শুকচাদ সেখ বাড়ির নং : n0012 বয়স : 57 লিঙ্গ : মহিলা		
226	MMP2256543	ফটো উপলব্ধ	227	MMP1580232	ফটো উপলব্ধ	228	WB/09/069/006552	ফটো উপলব্ধ
নাম : আকিমুন সেখ স্বামীর নাম: ইত্তাজুল সেখ বাড়ির নং : n0011 বয়স : 42 লিঙ্গ : মহিলা			নাম : ইত্তাজুল সেখ পিতার নাম: মসলেম সেখ বাড়ির নং : n0011 বয়স : 52 লিঙ্গ : পুরুষ			নাম : রমেজান সেখ স্বামীর নাম: আকালী সেখ বাড়ির নং : n0011 বয়স : 56 লিঙ্গ : মহিলা		
229	SRA1450287	ফটো উপলব্ধ	230	SRA1229285	ফটো উপলব্ধ	231	SRA0013722	ফটো উপলব্ধ
নাম : তারামন বিবি সেখ স্বামীর নাম: এনাফুল সেখ বাড়ির নং : n0010 বয়স : 39 লিঙ্গ : মহিলা			নাম : আনজুরা বিবি স্বামীর নাম: আসরাফুল সেখ বাড়ির নং : n0010 বয়স : 39 লিঙ্গ : মহিলা			নাম : সমে সেখ স্বামীর নাম: লজি সেখ বাড়ির নং : n0010 বয়স : 41 লিঙ্গ : মহিলা		
232	SRA2559391	ফটো উপলব্ধ	233	WB/09/069/006546	ফটো উপলব্ধ	234	SRA2733392	ফটো উপলব্ধ
নাম : ভানু সেখ স্বামীর নাম: লুজমান সেখ বাড়ির নং : n0010 বয়স : 66 লিঙ্গ : মহিলা			নাম : লুজমান সেখ পিতার নাম: ছুবান সেখ বাড়ির নং : n0010 বয়স : 80 লিঙ্গ : পুরুষ			নাম : রাকেশ সেখ পিতার নাম: এনাফুল সেখ বাড়ির নং : এন0010 বয়স : 20 লিঙ্গ : পুরুষ		
235	MMP2255453	ফটো উপলব্ধ	236	SRA1229277	ফটো উপলব্ধ	237	WB/09/069/006034	ফটো উপলব্ধ
নাম : ময়না বিবি সেখ স্বামীর নাম: কালাম সেখ বাড়ির নং : n0009 বয়স : 42 লিঙ্গ : মহিলা			নাম : কাসেদ সেখ পিতার নাম: মসলেম সেখ বাড়ির নং : n0009 বয়স : 37 লিঙ্গ : পুরুষ			নাম : হামেদা সেখ স্বামীর নাম: মসলেম সেখ বাড়ির নং : n0009 বয়স : 76 লিঙ্গ : মহিলা		
238	MMP2255446	ফটো উপলব্ধ	239	SRA1556158	ফটো উপলব্ধ	240	WB/09/069/006396	ফটো উপলব্ধ
নাম : মসলেম সেখ পিতার নাম: ইজার সেখ বাড়ির নং : n0009 বয়স : 83 লিঙ্গ : পুরুষ			নাম : হালিমা বিবি সেখ স্বামীর নাম: শাকিবুল সেখ বাড়ির নং : n0008 বয়স : 33 লিঙ্গ : মহিলা			নাম : জরিলা সেখ স্বামীর নাম: ফজল সেখ বাড়ির নং : n0008 বয়স : 51 লিঙ্গ : মহিলা		

বিধানসভা নির্বাচনক্ষেত্রের নং, নাম : 77-করিমপুর
ভাগ নং, নাম : 1-সাহেবপাড়া কলোনীপাড়া,

241 নাম : ফজলু সেখ পিতার নাম: চট্টা সেখ বাড়ির নং : n0008 বয়স : 56 লিঙ্গ : পুরুষ ফটো উপলব্ধ	WB/09/069/006598	242 নাম : আতিফন বিবি সেখ স্বামীর নাম: আসারফ সেখ বাড়ির নং : n0006 বয়স : 59 লিঙ্গ : মহিলা ফটো উপলব্ধ	WB/09/069/006391	243 নাম : মোসারফ সেখ পিতার নাম: আমিরদ্দি সেখ বাড়ির নং : n0006 বয়স : 61 লিঙ্গ : পুরুষ ফটো উপলব্ধ	MMP2255438
244 নাম : আতিফন সেখ স্বামীর নাম: সাদেক সেখ বাড়ির নং : n0005 বয়স : 56 লিঙ্গ : মহিলা ফটো উপলব্ধ	WB/09/069/006259	245 নাম : সাদেক সেখ পিতার নাম: পলাশ সেখ বাড়ির নং : n0005 বয়স : 61 লিঙ্গ : পুরুষ ফটো উপলব্ধ	WB/09/069/006543	246 নাম : টুলু মোল্লা স্বামীর নাম: আলমগীর মোল্লা বাড়ির নং : n0062 বয়স : 61 লিঙ্গ : মহিলা ফটো উপলব্ধ	WB/09/069/006272
247 নাম : সুবরা সেখ স্বামীর নাম: আজমত সেখ বাড়ির নং : n0062 বয়স : 73 লিঙ্গ : মহিলা ফটো উপলব্ধ	WB/09/069/006277	248 নাম : আসাদুল সেখ পিতার নাম: আবু সৈয়দ সেখ বাড়ির নং : n0043 বয়স : 43 লিঙ্গ : পুরুষ ফটো উপলব্ধ	MMP2255420	249 নাম : আকাশ সেখ পিতার নাম: মাসাদুল সেখ বাড়ির নং : এন0043 বয়স : 20 লিঙ্গ : পুরুষ ফটো উপলব্ধ	SRA2736106
250 নাম : বুলুয়ারা বিবি সেখ পিতার নাম: কালু সেখ বাড়ির নং : n0026 বয়স : 51 লিঙ্গ : মহিলা ফটো উপলব্ধ	SRA0014555	251 নাম : পারভিনা বিবি সেখ স্বামীর নাম: সামেদুল সেখ বাড়ির নং : n0026 বয়স : 31 লিঙ্গ : মহিলা ফটো উপলব্ধ	SRA1674001	252 নাম : নুরনহার বিবি মন্ডল স্বামীর নাম: বাবুল্লা মন্ডল বাড়ির নং : এন0009 বয়স : 42 লিঙ্গ : মহিলা ফটো উপলব্ধ	SRA1673946
253 নাম : জাকির সেখ পিতার নাম: আনিস শেখ বাড়ির নং : n0023 বয়স : 33 লিঙ্গ : পুরুষ ফটো উপলব্ধ	SRA1673821	254 নাম : সেফালী বিবি স্বামীর নাম: জালারদ্দিন সেখ বাড়ির নং : এন0026 বয়স : 27 লিঙ্গ : মহিলা ফটো উপলব্ধ	SRA2166577	255 নাম : মিন্টু সেখ পিতার নাম: মাল্লান সেখ বাড়ির নং : এন0135 বয়স : 26 লিঙ্গ : পুরুষ ফটো উপলব্ধ	SRA2166502
256 নাম : শাকিবুল সেখ পিতার নাম: ফজলু সেখ বাড়ির নং : n0008 বয়স : 36 লিঙ্গ : পুরুষ ফটো উপলব্ধ	SRA0014589	257 নাম : সাইদুল সেখ পিতার নাম: মাল্লান সেখ বাড়ির নং : n0048 বয়স : 29 লিঙ্গ : পুরুষ ফটো উপলব্ধ	SRA1808096	258 নাম : হাজেরা বিবি স্বামীর নাম: নজরুল সেখ বাড়ির নং : n0014 বয়স : 36 লিঙ্গ : মহিলা ফটো উপলব্ধ	SRA1163757
259 নাম : সামসুল সেখ পিতার নাম: সাজাহান সেখ বাড়ির নং : n0027 বয়স : 29 লিঙ্গ : পুরুষ ফটো উপলব্ধ	SRA1808138	260 নাম : উরফা খাতুন মায়ের নাম: টুলু মোল্লা বাড়ির নং : নং001 বয়স : 26 লিঙ্গ : মহিলা ফটো উপলব্ধ	SRA2318418	261 নাম : মহরম সেখ পিতার নাম: ফরমান সেখ বাড়ির নং : n0029 বয়স : 71 লিঙ্গ : পুরুষ ফটো উপলব্ধ	WB/09/069/006627
262 নাম : হাজেরা সেখ স্বামীর নাম: মহরম সেখ বাড়ির নং : n0029 বয়স : 66 লিঙ্গ : মহিলা ফটো উপলব্ধ	WB/09/069/006628	263 নাম : সাকিনা খাতুন স্বামীর নাম: সাজ্জাক সেখ বাড়ির নং : নং001 বয়স : 24 লিঙ্গ : মহিলা ফটো উপলব্ধ	SRA2318384	264 নাম : নছরুদ্দিন সেখ পিতার নাম: মহরম সেখ বাড়ির নং : n0029 বয়স : 43 লিঙ্গ : পুরুষ ফটো উপলব্ধ	MMP2001899
265 নাম : শাজাহান সেখ পিতার নাম: তাছেন সেখ বাড়ির নং : n0027 বয়স : 53 লিঙ্গ : পুরুষ ফটো উপলব্ধ	WB/09/069/006362	266 নাম : রেহেনা বিবি সেখ স্বামীর নাম: সাজাহান সেখ বাড়ির নং : n0027 বয়স : 38 লিঙ্গ : মহিলা ফটো উপলব্ধ	SRA0014696	267 নাম : সালেহার সেখ স্বামীর নাম: আবুহোসেন সেখ বাড়ির নং : n0030 বয়স : 73 লিঙ্গ : মহিলা ফটো উপলব্ধ	WB/09/069/006533
268 নাম : সরিফুল সেখ পিতার নাম: আবুহোসেন সেখ বাড়ির নং : n0030 বয়স : 51 লিঙ্গ : পুরুষ ফটো উপলব্ধ	WB/09/069/006494	269 নাম : রোকিয়া খাতুন বিবি স্বামীর নাম: সরিফুল সেখ বাড়ির নং : এন0030 বয়স : 44 লিঙ্গ : মহিলা ফটো উপলব্ধ	MMP2689297	270 নাম : রাশী পূর্ণিমা খাতুন পিতার নাম: নূরবক্স শা বাড়ির নং : এন0061 বয়স : 21 লিঙ্গ : মহিলা ফটো উপলব্ধ	SRA2639276

271 নাম : সাহাবুল সেখ পিতার নাম: সারিফুল সেখ বাড়ির নং : এন0030 বয়স : 20 লিঙ্গ : পুরুষ	SRA2722585 ফটো উপলব্ধ	272 নাম : কালু সেখ পিতার নাম: শাহামত সেখ বাড়ির নং : n0056 বয়স : 32 লিঙ্গ : পুরুষ	SRA1556141 ফটো উপলব্ধ	273 নাম : সালাম সেখ পিতার নাম: কদর সেখ বাড়ির নং : n0033 বয়স : 34 লিঙ্গ : পুরুষ	SRA1556182 ফটো উপলব্ধ
274 নাম : মিলা বিবি সেখ পিতার নাম: নুহরুদ্দিন সেখ বাড়ির নং : n0029 বয়স : 39 লিঙ্গ : মহিলা	SRA0014779 ফটো উপলব্ধ	275 নাম : সাইফুল সেখ পিতার নাম: খলিল সেখ বাড়ির নং : n0013 বয়স : 48 লিঙ্গ : পুরুষ	SRA2318665 ফটো উপলব্ধ	276 নাম : মান্নান সেখ পিতার নাম: কদর সেখ বাড়ির নং : n0033 বয়স : 61 লিঙ্গ : পুরুষ	WB/09/069/006353 ফটো উপলব্ধ
277 নাম : ভানু সেখ স্বামীর নাম: মান্নান সেখ বাড়ির নং : n0033 বয়স : 59 লিঙ্গ : মহিলা	WB/09/069/006289 ফটো উপলব্ধ	278 নাম : শিখা সেখ স্বামীর নাম: সফিকুল সেখ বাড়ির নং : n0038 বয়স : 38 লিঙ্গ : মহিলা	SRA0013698 ফটো উপলব্ধ	279 নাম : চায়না খাতুন পিতার নাম: হাসিফুল বাড়ির নং : এন0038 বয়স : 22 লিঙ্গ : মহিলা	SRA2773307 ফটো উপলব্ধ
280 নাম : নুপুর খাতুন স্বামীর নাম: মিন্টু সেখ বাড়ির নং : এন0038 বয়স : 20 লিঙ্গ : মহিলা	SRA2701803 ফটো উপলব্ধ	281 নাম : হাসিফুল সেখ পিতার নাম: মহরম সেখ বাড়ির নং : n0029 বয়স : 38 লিঙ্গ : মহিলা	SRA0014761 ফটো উপলব্ধ	282 নাম : ফরিদা বিবি সেখ স্বামীর নাম: জিয়ারুল সেখ বাড়ির নং : n0014 বয়স : 35 লিঙ্গ : মহিলা	SRA1163823 ফটো উপলব্ধ
283 নাম : জিয়ারুল সেখ পিতার নাম: নজরুল সেখ বাড়ির নং : n0014 বয়স : 43 লিঙ্গ : পুরুষ	MMP2255537 ফটো উপলব্ধ	284 নাম : নজরুল সেখ পিতার নাম: ফরমান সেখ বাড়ির নং : n0014 বয়স : 59 লিঙ্গ : পুরুষ	WB/09/069/006756 ফটো উপলব্ধ	285 নাম : সাজেদা সেখ স্বামীর নাম: সাক্বির সেখ বাড়ির নং : n0156 বয়স : 40 লিঙ্গ : মহিলা	SRA0020164 ফটো উপলব্ধ
286 নাম : মেনুকা বিবি সেখ স্বামীর নাম: সাহাবুল সেখ বাড়ির নং : n0148 বয়স : 38 লিঙ্গ : মহিলা	SRA1366947 ফটো উপলব্ধ	287 নাম : নুরনাহার বিবি সেখ স্বামীর নাম: তাহাজুল সেখ বাড়ির নং : n0146 বয়স : 38 লিঙ্গ : মহিলা	SRA0005207 ফটো উপলব্ধ	288 নাম : মমতাজ বেগম সেখ স্বামীর নাম: আসরাফুল ইসলাম সেখ বাড়ির নং : এন0145 বয়স : 39 লিঙ্গ : মহিলা	MMP2688943 ফটো উপলব্ধ
289 নাম : তাহাজুল সেখ পিতার নাম: হারুন সেখ বাড়ির নং : n0144 বয়স : 44 লিঙ্গ : পুরুষ	MMP2000354 ফটো উপলব্ধ	290 নাম : হারুন সেখ পিতার নাম: আলিমুদ্দিন সেখ বাড়ির নং : n0142 বয়স : 71 লিঙ্গ : পুরুষ	WB/09/069/004315 ফটো উপলব্ধ	291 নাম : আকলিমা বিবি সেখ স্বামীর নাম: হারুন সেখ বাড়ির নং : এন0141 বয়স : 66 লিঙ্গ : মহিলা	SRA2774933 ফটো উপলব্ধ
292 নাম : রুবিনা বিবি সেখ স্বামীর নাম: আব্বাস সেখ বাড়ির নং : n0139 বয়স : 33 লিঙ্গ : মহিলা	SRA1674068 ফটো উপলব্ধ	293 নাম : আব্বাস সেখ পিতার নাম: হারুন সেখ বাড়ির নং : n0139 বয়স : 38 লিঙ্গ : পুরুষ	SRA0005215 ফটো উপলব্ধ	294 নাম : রেশমা বিবি সেখ স্বামীর নাম: সামাজুল সেখ বাড়ির নং : n0064 বয়স : 31 লিঙ্গ : মহিলা	SRA1673953 ফটো উপলব্ধ
295 নাম : সামাজুল সেখ পিতার নাম: আলিমুদ্দিন সেখ বাড়ির নং : n0064 বয়স : 37 লিঙ্গ : পুরুষ	SRA1367440 ফটো উপলব্ধ	296 নাম : ছাবির সেখ পিতার নাম: আলিমুদ্দিন সেখ বাড়ির নং : n0064 বয়স : 40 লিঙ্গ : পুরুষ	SRA1367432 ফটো উপলব্ধ	297 নাম : সরিফা সেখ স্বামীর নাম: তজিমুদ্দিন সেখ বাড়ির নং : n0063 বয়স : 51 লিঙ্গ : মহিলা	WB/09/069/006704 ফটো উপলব্ধ
298 নাম : তজিমুদ্দিন সেখ পিতার নাম: নাজির সেখ বাড়ির নং : n0063 বয়স : 55 লিঙ্গ : পুরুষ	MMP2255529 ফটো উপলব্ধ	299 নাম : রাজিব আলি সেখ পিতার নাম: মহরম সেখ বাড়ির নং : এন0061 বয়স : 35 লিঙ্গ : পুরুষ	SRA1229418 ফটো উপলব্ধ	300 নাম : জাহাঙ্গীর আলি সেখ পিতার নাম: মহরম সেখ বাড়ির নং : n0061 বয়স : 36 লিঙ্গ : পুরুষ	SRA0014605 ফটো উপলব্ধ

301 নাম : আসরাফ সেখ পিতার নাম: আপতন সেখ বাড়ির নং : n0059 বয়স : 56 লিঙ্গ : পুরুষ	WB/09/069/006047	ফটো উপলব্ধ	302 নাম : রহিমা সেখ স্বামীর নাম: ইদ্রিস সেখ বাড়ির নং : n0058 বয়স : 56 লিঙ্গ : মহিলা	WB/09/069/006301	ফটো উপলব্ধ	303 নাম : ইদ্রিস সেখ পিতার নাম: জাহের সেখ বাড়ির নং : n0058 বয়স : 63 লিঙ্গ : পুরুষ	WB/09/069/006072	ফটো উপলব্ধ
304 নাম : সরলা সেখ স্বামীর নাম: জাহের সেখ বাড়ির নং : n0058 বয়স : 86 লিঙ্গ : মহিলা	WB/09/069/006273	ফটো উপলব্ধ	305 নাম : সাহানারা বিবি সেখ স্বামীর নাম: হানিফ সেখ বাড়ির নং : n0057 বয়স : 37 লিঙ্গ : মহিলা	SRA1808120	ফটো উপলব্ধ	306 নাম : হানিফ সেখ পিতার নাম: হবি সেখ বাড়ির নং : n0057 বয়স : 42 লিঙ্গ : পুরুষ	MMP2255560	ফটো উপলব্ধ
307 নাম : সহিদুল সেখ পিতার নাম: হবি সেখ বাড়ির নং : n0057 বয়স : 43 লিঙ্গ : পুরুষ	MMP2256535	ফটো উপলব্ধ	308 নাম : সরিফা সেখ স্বামীর নাম: হবি সেখ বাড়ির নং : n0057 বয়স : 61 লিঙ্গ : মহিলা	WB/09/069/006308	ফটো উপলব্ধ	309 নাম : মরিয়ম সেখ স্বামীর নাম: সাহামত সেখ বাড়ির নং : n0056 বয়স : 61 লিঙ্গ : মহিলা	WB/09/069/006411	ফটো উপলব্ধ
310 নাম : সুরমিলা বিবি সেখ স্বামীর নাম: রাজেশ সেখ বাড়ির নং : n0054 বয়স : 29 লিঙ্গ : মহিলা	SRA1808104	ফটো উপলব্ধ	311 নাম : রাজেশ সেখ পিতার নাম: আজিমদ্দিন সেখ বাড়ির নং : n0054 বয়স : 31 লিঙ্গ : পুরুষ	SRA1673961	ফটো উপলব্ধ	312 নাম : আলামিন সেখ পিতার নাম: মিরাজ সেখ বাড়ির নং : n0054 বয়স : 35 লিঙ্গ : পুরুষ	SRA1556240	ফটো উপলব্ধ
313 নাম : সখিনা বিবি সেখ স্বামীর নাম: সহিদুল সেখ বাড়ির নং : n0054 বয়স : 32 লিঙ্গ : মহিলা	SRA1673995	ফটো উপলব্ধ	314 নাম : সাজেদা বিবি মন্ডল স্বামীর নাম: আলাহামদ মন্ডল বাড়ির নং : n0039 বয়স : 55 লিঙ্গ : মহিলা	WB/09/060/510040	ফটো উপলব্ধ	315 নাম : সাদ্দাম হোসেন মন্ডল পিতার নাম: আলাহামদ মন্ডল বাড়ির নং : n0039 বয়স : 32 লিঙ্গ : পুরুষ	SRA1556216	ফটো উপলব্ধ
316 নাম : আলাহামদ মন্ডল পিতার নাম: আজাহার মন্ডল বাড়ির নং : n0039 বয়স : 61 লিঙ্গ : পুরুষ	SRA2832772	ফটো উপলব্ধ	317 নাম : হাজেরা সেখ স্বামীর নাম: ভরত সেখ বাড়ির নং : n0039 বয়স : 59 লিঙ্গ : মহিলা	WB/09/069/006530	ফটো উপলব্ধ	318 নাম : ভরত সেখ পিতার নাম: ছাদি সেখ বাড়ির নং : n0039 বয়স : 63 লিঙ্গ : পুরুষ	WB/09/069/006529	ফটো উপলব্ধ
319 নাম : আলতা সেখ স্বামীর নাম: জহুর সেখ বাড়ির নং : n0051 বয়স : 84 লিঙ্গ : মহিলা	WB/09/069/006185	ফটো উপলব্ধ	320 নাম : ভাসান সেখ পিতার নাম: খাদেম সেখ বাড়ির নং : n0050 বয়স : 31 লিঙ্গ : পুরুষ	SRA1673870	ফটো উপলব্ধ	321 নাম : সাজেদা সেখ স্বামীর নাম: রেজাউল সেখ বাড়ির নং : n0050 বয়স : 35 লিঙ্গ : মহিলা	SRA1163815	ফটো উপলব্ধ
322 নাম : রেজাউল সেখ পিতার নাম: খাদেম সেখ বাড়ির নং : n0050 বয়স : 45 লিঙ্গ : পুরুষ	MMP2256527	ফটো উপলব্ধ	323 নাম : জফরা সেখ স্বামীর নাম: খাদেম সেখ বাড়ির নং : n0050 বয়স : 66 লিঙ্গ : মহিলা	WB/09/069/006462	ফটো উপলব্ধ	324 নাম : খাদেম সেখ পিতার নাম: শুকুরুদ্দিন সেখ বাড়ির নং : n0050 বয়স : 69 লিঙ্গ : পুরুষ	WB/09/069/006542	ফটো উপলব্ধ
325 নাম : মনিরুদ্দিন সেখ পিতার নাম: লবি সেখ বাড়ির নং : n0049 বয়স : 35 লিঙ্গ : পুরুষ	SRA1163765	ফটো উপলব্ধ	326 নাম : সামসুন্নাহার সেখ স্বামীর নাম: লবি সেখ বাড়ির নং : n0049 বয়স : 59 লিঙ্গ : মহিলা	WB/09/069/006637	ফটো উপলব্ধ	327 নাম : সাহান্নারা সেখ স্বামীর নাম: মান্নান সেখ বাড়ির নং : n0048 বয়স : 51 লিঙ্গ : মহিলা	WB/09/069/006342	ফটো উপলব্ধ
328 নাম : মান্নান সেখ পিতার নাম: খলিল সেখ বাড়ির নং : n0048 বয়স : 56 লিঙ্গ : পুরুষ	WB/09/069/006572	ফটো উপলব্ধ	329 নাম : উর্মিলা বিবি সেখ স্বামীর নাম: মিনজারুল সেখ বাড়ির নং : n0047 বয়স : 31 লিঙ্গ : মহিলা	SRA1556208	ফটো উপলব্ধ	330 নাম : মিনজারুল সেখ পিতার নাম: নজরুল সেখ বাড়ির নং : n0047 বয়স : 37 লিঙ্গ : পুরুষ	SRA1163781	ফটো উপলব্ধ

331 নাম : আহোজা লিপি সেখ স্বামীর নাম: সরিফুল সেখ বাড়ির নং : n0047 বয়স : 36 লিঙ্গ : মহিলা	SRA1229392 ফটো উপলব্ধ	332 নাম : সরিফুল সেখ পিতার নাম: মজিদ সেখ বাড়ির নং : n0047 বয়স : 36 লিঙ্গ : পুরুষ	SRA0014001 ফটো উপলব্ধ	333 নাম : নাজেরা বিবি সেখ স্বামীর নাম: আসরাফ সেখ বাড়ির নং : n0047 বয়স : 38 লিঙ্গ : মহিলা	SRA1450279 ফটো উপলব্ধ
334 নাম : ছুরাতন সেখ স্বামীর নাম: মজিদ সেখ বাড়ির নং : n0047 বয়স : 61 লিঙ্গ : মহিলা	WB/09/069/006449 ফটো উপলব্ধ	335 নাম : মজিদ সেখ পিতার নাম: আজহার সেখ বাড়ির নং : n0047 বয়স : 66 লিঙ্গ : পুরুষ	WB/09/069/006541 ফটো উপলব্ধ	336 নাম : কিরন বিবি সেখ স্বামীর নাম: তাজু সেখ বাড়ির নং : n0046 বয়স : 34 লিঙ্গ : মহিলা	SRA1229384 ফটো উপলব্ধ
337 নাম : তাজু সেখ পিতার নাম: ছাদি সেখ বাড়ির নং : n0046 বয়স : 38 লিঙ্গ : পুরুষ	SRA0014639 ফটো উপলব্ধ	338 নাম : রহিদুল সেখ পিতার নাম: মিরাজ সেখ বাড়ির নং : n0054 বয়স : 37 লিঙ্গ : পুরুষ	SRA1367598 ফটো উপলব্ধ	339 নাম : রাজিয়া বিবি সেখ স্বামীর নাম: আজিমদ্দি সেখ বাড়ির নং : n0054 বয়স : 48 লিঙ্গ : মহিলা	MMP2468346 ফটো উপলব্ধ
340 নাম : বিজলী বিবি সেখ স্বামীর নাম: মিনারুল সেখ বাড়ির নং : n0054 বয়স : 30 লিঙ্গ : মহিলা	SRA1808112 ফটো উপলব্ধ	341 নাম : মিনারুল সেখ পিতার নাম: লজি সেখ বাড়ির নং : n0054 বয়স : 32 লিঙ্গ : পুরুষ	SRA1556224 ফটো উপলব্ধ	342 নাম : লজি সেখ পিতার নাম: নাজির সেখ বাড়ির নং : n0054 বয়স : 39 লিঙ্গ : পুরুষ	SRA0013771 ফটো উপলব্ধ
343 নাম : আবিষ্কার সেখ স্বামীর নাম: মীরাজ সেখ বাড়ির নং : n0054 বয়স : 56 লিঙ্গ : মহিলা	WB/09/069/006703 ফটো উপলব্ধ	344 নাম : মীরাজ সেখ পিতার নাম: নাজির সেখ বাড়ির নং : n0054 বয়স : 61 লিঙ্গ : পুরুষ	WB/09/069/006573 ফটো উপলব্ধ	345 নাম : কালু সেখ পিতার নাম: আবুবাক্কার সেখ বাড়ির নং : n0026 বয়স : 65 লিঙ্গ : পুরুষ	SRA1450352 ফটো উপলব্ধ
346 নাম : জাকির সেখ পিতার নাম: চট্ট সেখ বাড়ির নং : n0026 বয়স : 56 লিঙ্গ : পুরুষ	MMP2255495 ফটো উপলব্ধ	347 নাম : জানেরা সেখ স্বামীর নাম: মাহরাম সেখ বাড়ির নং : n0025 বয়স : 56 লিঙ্গ : মহিলা	WB/09/069/006236 ফটো উপলব্ধ	348 নাম : রুবি খাতুন স্বামীর নাম: হাসিবুল সেখ বাড়ির নং : এন0025 বয়স : 26 লিঙ্গ : মহিলা	SRA2731644 ফটো উপলব্ধ
349 নাম : আদুরা বিবি সেখ স্বামীর নাম: আলিম সেখ বাড়ির নং : n0024 বয়স : 41 লিঙ্গ : মহিলা	MMP2256576 ফটো উপলব্ধ	350 নাম : আলিম সেখ পিতার নাম: কদর সেখ বাড়ির নং : n0024 বয়স : 54 লিঙ্গ : পুরুষ	WB/09/069/006398 ফটো উপলব্ধ	351 নাম : মিনুকা বিবি স্বামীর নাম: জাকিব সেখ বাড়ির নং : n0023 বয়স : 35 লিঙ্গ : মহিলা	SRA1367424 ফটো উপলব্ধ
352 নাম : জাহাঙ্গীরা সেখ স্বামীর নাম: আনোচ সেখ বাড়ির নং : n0023 বয়স : 71 লিঙ্গ : মহিলা	WB/09/069/006300 ফটো উপলব্ধ	353 নাম : মাফুজা বিবি সেখ স্বামীর নাম: আলঙ্গীর সেখ বাড়ির নং : n0021 বয়স : 32 লিঙ্গ : মহিলা	SRA1673862 ফটো উপলব্ধ	354 নাম : আলঙ্গীর সেখ পিতার নাম: আকালী সেখ বাড়ির নং : n0021 বয়স : 32 লিঙ্গ : পুরুষ	SRA1673854 ফটো উপলব্ধ
355 নাম : আকালী সেখ পিতার নাম: ফরমান সেখ বাড়ির নং : n0021 বয়স : 61 লিঙ্গ : পুরুষ	WB/09/069/006638 ফটো উপলব্ধ	356 নাম : মাবিয়া সেখ স্বামীর নাম: খলিল সেখ বাড়ির নং : n0020 বয়স : 79 লিঙ্গ : মহিলা	WB/09/069/006381 ফটো উপলব্ধ	357 নাম : খলিল সেখ পিতার নাম: রহিমবক্স সেখ বাড়ির নং : n0020 বয়স : 80 লিঙ্গ : পুরুষ	WB/09/069/006198 ফটো উপলব্ধ
358 নাম : লাল্টু সেখ পিতার নাম: সবকত সেখ বাড়ির নং : n0019 বয়স : 31 লিঙ্গ : পুরুষ	SRA1673896 ফটো উপলব্ধ	359 নাম : রাজেদা বিবি সেখ স্বামীর নাম: লাল্টু সেখ বাড়ির নং : n0019 বয়স : 34 লিঙ্গ : মহিলা	SRA1450295 ফটো উপলব্ধ	360 নাম : মুনজুরা বিবি সেখ স্বামীর নাম: আলিম সেখ বাড়ির নং : n0019 বয়স : 34 লিঙ্গ : মহিলা	ZQN1424787 ফটো উপলব্ধ

বিধানসভা নির্বাচনক্ষেত্রের নং, নাম : 77-করিমপুর
ভাগ নং, নাম : 1-সাহেবপাড়া কলোনীপাড়া,

361	SRA0014829	নাম : আসান সেখ পিতার নাম: সরকত সেখ বাড়ির নং : n0019 বয়স : 37 লিঙ্গ : পুরুষ	ফটো উপলব্ধ	362	WB/09/069/006705	নাম : আনোরা সেখ স্বামীর নাম: সবকোত সেখ বাড়ির নং : n0019 বয়স : 63 লিঙ্গ : মহিলা	ফটো উপলব্ধ	363	WB/09/069/006616	নাম : সবকোত সেখ পিতার নাম: ফরমান সেখ বাড়ির নং : n0019 বয়স : 69 লিঙ্গ : পুরুষ	ফটো উপলব্ধ
364	SRA1674076	নাম : বুলুয়ারা বিবি সেখ স্বামীর নাম: কাদের সেখ বাড়ির নং : n0017 বয়স : 31 লিঙ্গ : মহিলা	ফটো উপলব্ধ	365	SRA1673979	নাম : পাপিয়া বিবি সেখ স্বামীর নাম: কাশেদ সেখ বাড়ির নং : n0017 বয়স : 31 লিঙ্গ : মহিলা	ফটো উপলব্ধ	366	SRA1556075	নাম : খুরসিদা বিবি সেখ স্বামীর নাম: আবুবক্কর সেখ বাড়ির নং : n0003 বয়স : 35 লিঙ্গ : মহিলা	ফটো উপলব্ধ
367	SRA0014878	নাম : আবুবাক্কর সেখ পিতার নাম: বাবর আলি সেখ বাড়ির নং : n0003 বয়স : 40 লিঙ্গ : পুরুষ	ফটো উপলব্ধ	368	ZQN1496033	নাম : মমিনা বিবি সেখ স্বামীর নাম: বিল্লাল সেখ বাড়ির নং : n0003 বয়স : 32 লিঙ্গ : মহিলা	ফটো উপলব্ধ	369	SRA1556265	নাম : বিল্লাল সেখ পিতার নাম: বাবু সেখ বাড়ির নং : n0003 বয়স : 35 লিঙ্গ : পুরুষ	ফটো উপলব্ধ
370	WB/09/069/006294	নাম : আরফাতন সেখ স্বামীর নাম: বাবু সেখ বাড়ির নং : n0003 বয়স : 61 লিঙ্গ : মহিলা	ফটো উপলব্ধ	371	WB/09/069/006377	নাম : বাবু সেখ পিতার নাম: উল্লাহ সেখ বাড়ির নং : n0003 বয়স : 66 লিঙ্গ : পুরুষ	ফটো উপলব্ধ	372	SRA1367572	নাম : তোরজিনা বিবি সেখ স্বামীর নাম: মেহেবুল সেখ বাড়ির নং : n0002 বয়স : 34 লিঙ্গ : মহিলা	ফটো উপলব্ধ
373	WB/09/069/006579	নাম : আকালী সেখ পিতার নাম: মুবার সেখ বাড়ির নং : n0002 বয়স : 61 লিঙ্গ : পুরুষ	ফটো উপলব্ধ	374	WB/09/069/006455	নাম : মরিয়ম হরিন স্বামীর নাম: আমির হরিন বাড়ির নং : n0016 বয়স : 63 লিঙ্গ : মহিলা	ফটো উপলব্ধ	375	WB/09/069/006599	নাম : আমির হরিন পিতার নাম: সিমারালি হরিন বাড়ির নং : n0016 বয়স : 76 লিঙ্গ : পুরুষ	ফটো উপলব্ধ
376	SRA1229343	নাম : পারভিনা বিবি হরিন স্বামীর নাম: নিহারুল হরিন বাড়ির নং : n0028 বয়স : 34 লিঙ্গ : মহিলা	ফটো উপলব্ধ	377	SRA1163799	নাম : নিহারুল হরিন পিতার নাম: জীশারত হরিন বাড়ির নং : n0028 বয়স : 37 লিঙ্গ : পুরুষ	ফটো উপলব্ধ	378	WB/09/069/006390	নাম : পুনকা হরিন স্বামীর নাম: জীশারত হরিন বাড়ির নং : n0028 বয়স : 66 লিঙ্গ : মহিলা	ফটো উপলব্ধ
379	WB/09/069/006419	নাম : জীশারত হরিন পিতার নাম: কলিমদ্দি হরিন বাড়ির নং : n0028 বয়স : 69 লিঙ্গ : পুরুষ	ফটো উপলব্ধ	380	SRA1229335	নাম : পাপিয়া বিবি হরিন পিতার নাম: জীশারত হরিন বাড়ির নং : n0028 বয়স : 35 লিঙ্গ : মহিলা	ফটো উপলব্ধ	381	SRA2736551	নাম : সাজবুল মালিখ্যা মায়ের নাম: ছাবিয়া বিবি বাড়ির নং : এন0035 বয়স : 20 লিঙ্গ : পুরুষ	ফটো উপলব্ধ
382	SRA2737351	নাম : সাফিনা খাতুন স্বামীর নাম: মিনরুল সেখ বাড়ির নং : এন0011 বয়স : 20 লিঙ্গ : মহিলা	ফটো উপলব্ধ	383	SRA2734911	নাম : সুরমিলা খাতুন স্বামীর নাম: মিন্টু সেখ বাড়ির নং : এন0135 বয়স : 20 লিঙ্গ : মহিলা	ফটো উপলব্ধ	384	SRA0013979	নাম : রুপালী সেখ পিতার নাম: উকিল সেখ বাড়ির নং : এন0014 বয়স : 38 লিঙ্গ : মহিলা	ফটো উপলব্ধ
385	SRA2797181	নাম : রুপা খাতুন স্বামীর নাম: গাফফার বিশ্বাস বাড়ির নং : এন0120 বয়স : 19 লিঙ্গ : মহিলা	ফটো উপলব্ধ	386	SRA2803807	নাম : রিনা খাতুন স্বামীর নাম: জামিরুদ্দিন সেখ বাড়ির নং : এন0046 বয়স : 19 লিঙ্গ : মহিলা	ফটো উপলব্ধ	387	SRA2803815	নাম : মৌসুমী খাতুন স্বামীর নাম: রাব্বুল সেখ বাড়ির নং : এন0043 বয়স : 19 লিঙ্গ : মহিলা	ফটো উপলব্ধ
388	SRA2814713	নাম : আজাদ সেখ পিতার নাম: তাহাজুল সেখ বাড়ির নং : এন0046 বয়স : 19 লিঙ্গ : পুরুষ	ফটো উপলব্ধ	389	SRA2822047	নাম : আনোবুর রহমান সেখ পিতার নাম: রেজাউল সেখ বাড়ির নং : এন0050 বয়স : 20 লিঙ্গ : পুরুষ	ফটো উপলব্ধ	390	SRA2825453	নাম : সাকিব সেখ পিতার নাম: সফিকুল সেখ বাড়ির নং : এন0038 বয়স : 21 লিঙ্গ : পুরুষ	ফটো উপলব্ধ

বিধানসভা নির্বাচনক্ষেত্রের নং, নাম : 77-করিমপুর
ভাগ নং, নাম : 2-সাহেবপাড়া ময়নাতলাপাড়া,

391	SRA1674381	ফটো উপলব্ধ	নাম : নাজবুল হোসেন সেখ পিতার নাম: রসিদ সেখ বাড়ির নং : n0093 বয়স : 30 লিঙ্গ : পুরুষ
392	SRA1674373	ফটো উপলব্ধ	নাম : সঞ্জু মোল্লা পিতার নাম: কাসেম মোল্লা বাড়ির নং : n0093 বয়স : 31 লিঙ্গ : পুরুষ
393	SRA1884345	ফটো উপলব্ধ	নাম : তোতা বিবি মোল্লা স্বামীর নাম: সঞ্জু মোল্লা বাড়ির নং : n0093 বয়স : 28 লিঙ্গ : মহিলা
394	MMP1581198	ফটো উপলব্ধ	নাম : আলিয়া বিবি স্বামীর নাম: দুর্গা মহলদার বাড়ির নং : n0093 বয়স : 55 লিঙ্গ : মহিলা
395	SRA2028918	ফটো উপলব্ধ	নাম : সরিফা খাতুন (বিবি) স্বামীর নাম: নাজবুল হোসেন সেখ বাড়ির নং : n0093 বয়স : 28 লিঙ্গ : মহিলা
396	SRA1825033	ফটো উপলব্ধ	নাম : দিলরুবা খাতুন পিতার নাম: সাজাহান মন্ডল বাড়ির নং : n0179 বয়স : 29 লিঙ্গ : মহিলা
397	SRA2620086	ফটো উপলব্ধ	নাম : সালমা খাতুন মায়ের নাম: ছাবিয়া বিবি বাড়ির নং : এন0035 বয়স : 22 লিঙ্গ : মহিলা
398	SRA2079119	ফটো উপলব্ধ	নাম : চম্পা খাতুন বিবি স্বামীর নাম: রহেম মোল্লা বাড়ির নং : n0094 বয়স : 26 লিঙ্গ : মহিলা
399	SRA2079127	ফটো উপলব্ধ	নাম : সাকিনা খাতুন স্বামীর নাম: ইলিয়াস সেখ বাড়ির নং : n0095 বয়স : 26 লিঙ্গ : মহিলা
400	SRA2674984	ফটো উপলব্ধ	নাম : হালেমা বিবি স্বামীর নাম: নাজিমদ্দিন সেখ বাড়ির নং : n0138 বয়স : 55 লিঙ্গ : মহিলা
401	SRA2564060	ফটো উপলব্ধ	নাম : সেরজিমা বিবি স্বামীর নাম: আইনুল বিশ্বাস বাড়ির নং : n0118 বয়স : 55 লিঙ্গ : মহিলা
402	SRA2079085	ফটো উপলব্ধ	নাম : তাসলিমা বিবি সেখ স্বামীর নাম: রাজু সেখ বাড়ির নং : n0101 বয়স : 26 লিঙ্গ : মহিলা
403	SRA2028900	ফটো উপলব্ধ	নাম : রনজিত বিশ্বাস পিতার নাম: জাকির বিশ্বাস বাড়ির নং : n0120 বয়স : 27 লিঙ্গ : পুরুষ
404	SRA2844546	ফটো উপলব্ধ	নাম : কানছু বিশ্বাস পিতার নাম: সোহাগ বিশ্বাস বাড়ির নং : n0108 বয়স : 71 লিঙ্গ : পুরুষ
405	MMP2001949	ফটো উপলব্ধ	নাম : নমিতাজ বেগম স্বামীর নাম: বদরুদ্দিন বিশ্বাস বাড়ির নং : n0123 বয়স : 52 লিঙ্গ : মহিলা
406	SRA2456531	ফটো উপলব্ধ	নাম : রাকেশ বিশ্বাস মায়ের নাম: মানুরা বিশ্বাস বাড়ির নং : এন019 বয়স : 24 লিঙ্গ : পুরুষ
407	SRA1674324	ফটো উপলব্ধ	নাম : মিলন বিশ্বাস পিতার নাম: কানছু বিশ্বাস বাড়ির নং : n0108 বয়স : 30 লিঙ্গ : পুরুষ
408	SRA2318574	ফটো উপলব্ধ	নাম : সাগর বিশ্বাস পিতার নাম: ইন্দাদুল বিশ্বাস বাড়ির নং : নং121 বয়স : 24 লিঙ্গ : পুরুষ
409	MMP2592715	ফটো উপলব্ধ	নাম : নার্গিস বিবি বিশ্বাস স্বামীর নাম: রেজাউল বিশ্বাস বাড়ির নং : এন0124 বয়স : 40 লিঙ্গ : মহিলা
410	SRA1884329	ফটো উপলব্ধ	নাম : মাজেদা খাতুন মায়ের নাম: মহরম বিশ্বাস বাড়ির নং : n0110 বয়স : 29 লিঙ্গ : মহিলা
411	SRA1970540	ফটো উপলব্ধ	নাম : সাজাদুল বিশ্বাস পিতার নাম: হজরত বিশ্বাস বাড়ির নং : n0115 বয়স : 28 লিঙ্গ : পুরুষ
412	MMP1581297	ফটো উপলব্ধ	নাম : ইন্দাদুল বিশ্বাস পিতার নাম: জমির বিশ্বাস বাড়ির নং : n0121 বয়স : 53 লিঙ্গ : পুরুষ
413	WB/09/060/462421	ফটো উপলব্ধ	নাম : সেরিনা বিশ্বাস স্বামীর নাম: ইন্দাদুল বিশ্বাস বাড়ির নং : n0121 বয়স : 49 লিঙ্গ : মহিলা
414	SRA2538148	ফটো উপলব্ধ	নাম : পিতার নাম: বাড়ির নং : এন0123 বয়স : 22 লিঙ্গ : পুরুষ
415	SRA2538445	ফটো উপলব্ধ	নাম : নাসরিন পারভিন স্বামীর নাম: সাজেদুল বিশ্বাস বাড়ির নং : এন0094 বয়স : 23 লিঙ্গ : মহিলা
416	MMP1580182	ফটো উপলব্ধ	নাম : পিঞ্জরা বিবি স্বামীর নাম: সোহরব বিশ্বাস বাড়ির নং : n0117 বয়স : 50 লিঙ্গ : মহিলা
417	SRA2619989	ফটো উপলব্ধ	নাম : মোলিনা খাতুন স্বামীর নাম: মনিরুল বিশ্বাস বাড়ির নং : এন0117 বয়স : 22 লিঙ্গ : মহিলা
418	SRA2456556	ফটো উপলব্ধ	নাম : সুলেখা খাতুন স্বামীর নাম: সাহাদুল মন্ডল বাড়ির নং : এন0119 বয়স : 26 লিঙ্গ : মহিলা
419	WB/09/069/006452	ফটো উপলব্ধ	নাম : মহাসেন বিশ্বাস পিতার নাম: মুনসর বিশ্বাস বাড়ির নং : n0110 বয়স : 59 লিঙ্গ : পুরুষ
420	SRA1674266	ফটো উপলব্ধ	নাম : মোসারফ বিশ্বাস মায়ের নাম: মহরম বিশ্বাস বাড়ির নং : n0110 বয়স : 32 লিঙ্গ : পুরুষ

বিধানসভা নির্বাচনক্ষেত্রের নং, নাম : 77-করিমপুর
ভাগ নং, নাম : 2-সাহেবপাড়া ময়নাতলাপাড়া,

421 নাম : মহরম বিশ্বাস স্বামীর নাম: মুনসর বিশ্বাস বাড়ির নং : n0110 বয়স : 81 লিঙ্গ : মহিলা	WB/09/069/006417	422 নাম : রোকিয়া বিবি বিশ্বাস স্বামীর নাম: আশরাফুল বিশ্বাস বাড়ির নং : n0109 বয়স : 33 লিঙ্গ : মহিলা	SRA1556299	423 নাম : মেহেরুল বিশ্বাস স্বামীর নাম: গোলাম বিশ্বাস বাড়ির নং : n0109 বয়স : 61 লিঙ্গ : মহিলা	WB/09/069/006373
424 নাম : গোলাম বিশ্বাস পিতার নাম: মোজাহার বিশ্বাস বাড়ির নং : n0109 বয়স : 66 লিঙ্গ : পুরুষ	WB/09/069/006581	425 নাম : সুবরাতন বিশ্বাস স্বামীর নাম: কাশেম বিশ্বাস বাড়ির নং : n0116 বয়স : 66 লিঙ্গ : মহিলা	WB/09/069/006347	426 নাম : গোলাপ বিবি বিশ্বাস স্বামীর নাম: আসাদুল বিশ্বাস বাড়ির নং : n0116 বয়স : 31 লিঙ্গ : মহিলা	SRA1674274
427 নাম : ইমামন বিশ্বাস স্বামীর নাম: আতাহার বিশ্বাস বাড়ির নং : n0120 বয়স : 83 লিঙ্গ : মহিলা	WB/09/069/006192	428 নাম : মানুরা বিশ্বাস স্বামীর নাম: মইনুল বিশ্বাস বাড়ির নং : n0119 বয়স : 51 লিঙ্গ : মহিলা	MMP1581305	429 নাম : আসাদুল বিশ্বাস পিতার নাম: কাসেম বিশ্বাস বাড়ির নং : n0116 বয়স : 30 লিঙ্গ : পুরুষ	SRA1674282
430 নাম : গোনফন বিশ্বাস পিতার নাম: কাসেম বিশ্বাস বাড়ির নং : n0116 বয়স : 32 লিঙ্গ : পুরুষ	SRA1450394	431 নাম : সামসুন্নেছা বিশ্বাস স্বামীর নাম: হজরত বিশ্বাস বাড়ির নং : n0115 বয়স : 61 লিঙ্গ : মহিলা	WB/09/069/006348	432 নাম : হজরত বিশ্বাস পিতার নাম: লবাই বিশ্বাস বাড়ির নং : n0115 বয়স : 69 লিঙ্গ : পুরুষ	WB/09/069/006433
433 নাম : আনজুরা বিবি স্বামীর নাম: কামিল বিশ্বাস বাড়ির নং : n0108 বয়স : 61 লিঙ্গ : মহিলা	SRA2219350	434 নাম : অঞ্জুরা খাতুন স্বামীর নাম: রনজিত বিশ্বাস বাড়ির নং : নং120 বয়স : 24 লিঙ্গ : মহিলা	SRA2318400	435 নাম : ফরিদা ইয়াসমিন স্বামীর নাম: নাসিরুদ্দিন বিশ্বাস বাড়ির নং : n0123 বয়স : 49 লিঙ্গ : মহিলা	MMP1581529
436 নাম : সৌরভ বিশ্বাস পিতার নাম: জমির বিশ্বাস বাড়ির নং : n0117 বয়স : 56 লিঙ্গ : পুরুষ	MMP1580950	437 নাম : আসরাফুল বিশ্বাস পিতার নাম: গোলাম বিশ্বাস বাড়ির নং : n0109 বয়স : 41 লিঙ্গ : পুরুষ	MMP2468353	438 নাম : মনিরুল বিশ্বাস পিতার নাম: সৌরভ বিশ্বাস বাড়ির নং : n0117 বয়স : 28 লিঙ্গ : পুরুষ	SRA2028959
439 নাম : লতিফা বিশ্বাস স্বামীর নাম: নজিম বিশ্বাস বাড়ির নং : n0122 বয়স : 62 লিঙ্গ : মহিলা	SRA2318749	440 নাম : সাবিনা বিবি বিশ্বাস স্বামীর নাম: ওহাব বিশ্বাস বাড়ির নং : n0113 বয়স : 32 লিঙ্গ : মহিলা	SRA1674258	441 নাম : ওহাব বিশ্বাস পিতার নাম: জমির বিশ্বাস বাড়ির নং : n0113 বয়স : 34 লিঙ্গ : পুরুষ	SRA1367622
442 নাম : লাইলা খাতুন পিতার নাম: আইনুল বিশ্বাস বাড়ির নং : n0113 বয়স : 32 লিঙ্গ : মহিলা	SRA1674225	443 নাম : আইনুল বিশ্বাস পিতার নাম: জমির বিশ্বাস বাড়ির নং : n0113 বয়স : 63 লিঙ্গ : পুরুষ	WB/09/069/006046	444 নাম : ইসমেতারা বিবি বিশ্বাস স্বামীর নাম: মহাসেন বিশ্বাস বাড়ির নং : n0110 বয়স : 38 লিঙ্গ : মহিলা	SRA1450444
445 নাম : রেজাউল বিশ্বাস পিতার নাম: মুকাদেশ বিশ্বাস বাড়ির নং : n0124 বয়স : 51 লিঙ্গ : পুরুষ	MMP0002055	446 নাম : রুমা বিবি বিশ্বাস স্বামীর নাম: সফিকুল বিশ্বাস বাড়ির নং : n0123 বয়স : 39 লিঙ্গ : মহিলা	MMP2468361	447 নাম : সফিকুল বিশ্বাস পিতার নাম: ফকির বিশ্বাস বাড়ির নং : n0123 বয়স : 49 লিঙ্গ : পুরুষ	MMP1580729
448 নাম : বদরউদ্দিন বিশ্বাস পিতার নাম: ফকির বিশ্বাস বাড়ির নং : n0123 বয়স : 60 লিঙ্গ : পুরুষ	WB/09/069/006026	449 নাম : ফজলে রাব্বি বিশ্বাস পিতার নাম: সফিকুল বিশ্বাস বাড়ির নং : ময়নাতোলা পারা বয়স : 20 লিঙ্গ : পুরুষ	SRA2735421	450 নাম : অনিরুদ্ধ বিশ্বাস পিতার নাম: নাজিম বিশ্বাস বাড়ির নং : n0122 বয়স : 40 লিঙ্গ : পুরুষ	MMP2256584

বিধানসভা নির্বাচনক্ষেত্রের নং, নাম : 77-করিমপুর
ভাগ নং, নাম : 2-সাহেবপাড়া ময়নাতলাপাড়া,

451 নাম : জাকির বিশ্বাস পিতার নাম: আতাহার বিশ্বাস বাড়ির নং : n0120 বয়স : 55 লিঙ্গ : পুরুষ	MMP2255594 ফটো উপলব্ধ	452 নাম : রুমা বিবি বিশ্বাস স্বামীর নাম: মহাবুল বিশ্বাস বাড়ির নং : n0120 বয়স : 32 লিঙ্গ : মহিলা	SRA1674217 ফটো উপলব্ধ	453 নাম : মহাবুল বিশ্বাস পিতার নাম: মরজেম বিশ্বাস বাড়ির নং : n0120 বয়স : 36 লিঙ্গ : পুরুষ	SRA1229590 ফটো উপলব্ধ
454 নাম : মরজেম বিশ্বাস পিতার নাম: আতাহার বিশ্বাস বাড়ির নং : n0120 বয়স : 66 লিঙ্গ : পুরুষ	SRA2773687 ফটো উপলব্ধ	455 নাম : সাজেদুল বিশ্বাস পিতার নাম: শাহ ওলিউল্লা বিশ্বাস বাড়ির নং : n0094 বয়স : 28 লিঙ্গ : মহিলা	SRA2079143 ফটো উপলব্ধ	456 নাম : জুয়েল বিশ্বাস পিতার নাম: জাকির বিশ্বাস বাড়ির নং : এন0120 বয়স : 24 লিঙ্গ : পুরুষ	SRA2456572 ফটো উপলব্ধ
457 নাম : নাজিম বিশ্বাস পিতার নাম: নবিরুদ্দিন বিশ্বাস বাড়ির নং : n0122 বয়স : 65 লিঙ্গ : পুরুষ	SRA2615425 ফটো উপলব্ধ	458 নাম : সেলিনা পারভিন স্বামীর নাম: অনিরুদ্ধ বিশ্বাস বাড়ির নং : n0122 বয়স : 36 লিঙ্গ : মহিলা	SRA1229608 ফটো উপলব্ধ	459 নাম : সাহিন রেজা বিশ্বাস পিতার নাম: রেজাউল বিশ্বাস বাড়ির নং : এন0124 বয়স : 21 লিঙ্গ : পুরুষ	SRA2619963 ফটো উপলব্ধ
460 নাম : মেনকা মোল্লা পিতার নাম: উজির মোল্লা বাড়ির নং : n0080 বয়স : 51 লিঙ্গ : মহিলা	WB/09/069/006310 ফটো উপলব্ধ	461 নাম : ছারভান বেওয়া স্বামীর নাম: উজির মোল্লা বাড়ির নং : n0080 বয়স : 96 লিঙ্গ : মহিলা	SRA2616902 ফটো উপলব্ধ	462 নাম : তহিদ হাসান মহলদার পিতার নাম: আসরাফ মহলদার বাড়ির নং : এন0070 বয়স : 21 লিঙ্গ : পুরুষ	SRA2619914 ফটো উপলব্ধ
463 নাম : আজিজা খাতুন স্বামীর নাম: খয়রুল্লা হোসেন মহলদার বাড়ির নং : এন0075 বয়স : 22 লিঙ্গ : মহিলা	SRA2538056 ফটো উপলব্ধ	464 নাম : ছাবিরা আলি মহলদার মায়ের নাম: বুল মহলদার বাড়ির নং : n0106 বয়স : 34 লিঙ্গ : পুরুষ	SRA1229566 ফটো উপলব্ধ	465 নাম : সেলিম মহলদার পিতার নাম: মিন্টু মহলদার বাড়ির নং : নং106 বয়স : 24 লিঙ্গ : পুরুষ	SRA2318343 ফটো উপলব্ধ
466 নাম : আসরাফ মহলদার পিতার নাম: কাশেম মহলদার বাড়ির নং : n0070 বয়স : 44 লিঙ্গ : পুরুষ	MMP2255602 ফটো উপলব্ধ	467 নাম : খয়রুল্লা হোসেন মহলদার পিতার নাম: লবিছদ্দিন মহলদার বাড়ির নং : n0075 বয়স : 32 লিঙ্গ : পুরুষ	SRA1556273 ফটো উপলব্ধ	468 নাম : মনিকা খাতুন মহলদার স্বামীর নাম: সাদ্দাম হোসেন মহলদার বাড়ির নং : n0075 বয়স : 28 লিঙ্গ : মহিলা	SRA1884360 ফটো উপলব্ধ
469 নাম : আমিরোননেছা বিবি মহলদার স্বামীর নাম: মইদুল মহলদার বাড়ির নং : n0106 বয়স : 40 লিঙ্গ : মহিলা	MMP2592640 ফটো উপলব্ধ	470 নাম : মইদুল মহলদার পিতার নাম: খালেক মহলদার বাড়ির নং : n0106 বয়স : 38 লিঙ্গ : পুরুষ	MMP2592657 ফটো উপলব্ধ	471 নাম : রেনুকা মহলদার স্বামীর নাম: মিন্টু মহলদার বাড়ির নং : n0106 বয়স : 38 লিঙ্গ : মহিলা	MMP2689354 ফটো উপলব্ধ
472 নাম : মিন্টু মহলদার পিতার নাম: খালেক মহলদার বাড়ির নং : n0106 বয়স : 40 লিঙ্গ : পুরুষ	MMP2592632 ফটো উপলব্ধ	473 নাম : বুলুয়ারা বেওয়া মহলদার স্বামীর নাম: খালেক মহলদার বাড়ির নং : n0106 বয়স : 66 লিঙ্গ : মহিলা	WB/09/069/006252 ফটো উপলব্ধ	474 নাম : সাদ্দাম হোসেন মহলদার পিতার নাম: লবিছদ্দিন মহলদার বাড়ির নং : n0075 বয়স : 31 লিঙ্গ : পুরুষ	SRA1556380 ফটো উপলব্ধ
475 নাম : লবি মহলদার পিতার নাম: নাছের মহলদার বাড়ির নং : n0075 বয়স : 61 লিঙ্গ : পুরুষ	WB/09/069/006055 ফটো উপলব্ধ	476 নাম : নিলুফা বিবি মহলদার স্বামীর নাম: জাহাঙ্গীর আলি মহলদার বাড়ির নং : n0070 বয়স : 34 লিঙ্গ : মহিলা	SRA1450477 ফটো উপলব্ধ	477 নাম : কামরুন্নেসা বিবি মহলদার স্বামীর নাম: আসরাফ মহলদার বাড়ির নং : n0070 বয়স : 40 লিঙ্গ : মহিলা	MMP2468395 ফটো উপলব্ধ
478 নাম : রিজিয়া মহলদার স্বামীর নাম: কাশেম মহলদার বাড়ির নং : n0070 বয়স : 71 লিঙ্গ : মহিলা	WB/09/069/006283 ফটো উপলব্ধ	479 নাম : কাশেম মহলদার পিতার নাম: উরমান মহলদার বাড়ির নং : n0070 বয়স : 79 লিঙ্গ : পুরুষ	WB/09/069/006523 ফটো উপলব্ধ	480 নাম : জাহাঙ্গীর আলি মহলদার পিতার নাম: কাশেম মহলদার বাড়ির নং : n0070 বয়স : 39 লিঙ্গ : পুরুষ	MMP2468403 ফটো উপলব্ধ

481	SRA1450436	ফটো উপলব্ধ	482	MMP1580737	ফটো উপলব্ধ	483	MMP2592681	ফটো উপলব্ধ
নাম : মারুফা খাতুন মালিখ্যা স্বামীর নাম: হানিফ মালিখ্যা বাড়ির নং : n0132 বয়স : 38 লিঙ্গ : মহিলা			নাম : হানিফ মালিখ্যা পিতার নাম: সদর মালিখ্যা বাড়ির নং : n0132 বয়স : 47 লিঙ্গ : পুরুষ			নাম : লিপি বিবি মোল্লা স্বামীর নাম: আসাদুল মোল্লা বাড়ির নং : n0069 বয়স : 39 লিঙ্গ : মহিলা		
484	MMP1581164	ফটো উপলব্ধ	485	SRA2318871	ফটো উপলব্ধ	486	MMP2255719	ফটো উপলব্ধ
নাম : ছামছার মোল্লা পিতার নাম: কহির মোল্লা বাড়ির নং : n0096 বয়স : 48 লিঙ্গ : পুরুষ			নাম : আহাশ্বেদ মোল্লা পিতার নাম: ছাদের মোল্লা বাড়ির নং : n0125 বয়স : 53 লিঙ্গ : পুরুষ			নাম : নজরুল সেখ পিতার নাম: আজিমদ্দিন সেখ বাড়ির নং : n0076 বয়স : 44 লিঙ্গ : পুরুষ		
487	SRA1860899	ফটো উপলব্ধ	488	SRA2318707	ফটো উপলব্ধ	489	SRA1674209	ফটো উপলব্ধ
নাম : আব্দুল রনি মোল্লা পিতার নাম: সরিফুল মোল্লা বাড়ির নং : বয়স : 29 লিঙ্গ : পুরুষ			নাম : ছপি মোল্লা পিতার নাম: সামসুদ্দিন মোল্লা বাড়ির নং : n0094 বয়স : 82 লিঙ্গ : পুরুষ			নাম : তানজিলা বিবি মোল্লা স্বামীর নাম: মনিরুল মোল্লা বাড়ির নং : n0099 বয়স : 30 লিঙ্গ : মহিলা		
490	MMP2255651	ফটো উপলব্ধ	491	SRA1229533	ফটো উপলব্ধ	492	WB/09/069/006013	ফটো উপলব্ধ
নাম : ত্রনামুল মোল্লা মায়ের নাম: ছামেদা বেওয়া মোল্লা বাড়ির নং : n0099 বয়স : 45 লিঙ্গ : পুরুষ			নাম : নুরনাহার মোল্লা স্বামীর নাম: এনামুল মোল্লা বাড়ির নং : n0099 বয়স : 37 লিঙ্গ : মহিলা			নাম : আসমত মোল্লা পিতার নাম: উজির মোল্লা বাড়ির নং : n0101 বয়স : 63 লিঙ্গ : পুরুষ		
493	SRA2564078	ফটো উপলব্ধ	494	MMP1719012	ফটো উপলব্ধ	495	MMP2002004	ফটো উপলব্ধ
নাম : নাছেরা মোল্লা স্বামীর নাম: মেঘ মোল্লা বাড়ির নং : n0102 বয়স : 65 লিঙ্গ : মহিলা			নাম : মহিদুল ইসলাম মোল্লা পিতার নাম: মেঘ মোল্লা বাড়ির নং : n0102 বয়স : 44 লিঙ্গ : পুরুষ			নাম : মাইনুল ইসলাম মোল্লা পিতার নাম: মেঘ মোল্লা বাড়ির নং : n0102 বয়স : 39 লিঙ্গ : পুরুষ		
496	SRA1674407	ফটো উপলব্ধ	497	WB/09/069/006179	ফটো উপলব্ধ	498	MMP2255701	ফটো উপলব্ধ
নাম : নাজমা পারভিন স্বামীর নাম: মাইনুল ইসলাম মোল্লা বাড়ির নং : n0102 বয়স : 30 লিঙ্গ : মহিলা			নাম : মেঘ মোল্লা পিতার নাম: আয়েস তুল্লা মোল্লা বাড়ির নং : n0102 বয়স : 69 লিঙ্গ : পুরুষ			নাম : সরিফুল মোল্লা পিতার নাম: নাসির মোল্লা বাড়ির নং : n0076 বয়স : 43 লিঙ্গ : পুরুষ		
499	SRA2219335	ফটো উপলব্ধ	500	WB/09/069/006451	ফটো উপলব্ধ	501	WB/09/069/006418	ফটো উপলব্ধ
নাম : আরমান মোল্লা পিতার নাম: হৈদর মোল্লা বাড়ির নং : n0091 বয়স : 63 লিঙ্গ : পুরুষ			নাম : কাসেদ মোল্লা পিতার নাম: আশুত মোল্লা বাড়ির নং : n0112 বয়স : 66 লিঙ্গ : পুরুষ			নাম : ফেলু মোল্লা স্বামীর নাম: কাসেদ মোল্লা বাড়ির নং : n0112 বয়স : 61 লিঙ্গ : মহিলা		
502	SRA1229574	ফটো উপলব্ধ	503	WB/09/069/006346	ফটো উপলব্ধ	504	SRA1674175	ফটো উপলব্ধ
নাম : রকিবুল মোল্লা পিতার নাম: কাসেদ মোল্লা বাড়ির নং : n0112 বয়স : 41 লিঙ্গ : পুরুষ			নাম : রেজিনা মোল্লা স্বামীর নাম: ছামের মোল্লা বাড়ির নং : n0125 বয়স : 83 লিঙ্গ : মহিলা			নাম : জেসমিনা বিবি মোল্লা স্বামীর নাম: রকিবুল মোল্লা বাড়ির নং : n0112 বয়স : 32 লিঙ্গ : মহিলা		
505	SRA2219251	ফটো উপলব্ধ	506	SRA1674118	ফটো উপলব্ধ	507	SRA1556372	ফটো উপলব্ধ
নাম : জরিনা বিবি স্বামীর নাম: আসমত সেখ বাড়ির নং : n0101 বয়স : 56 লিঙ্গ : মহিলা			নাম : মারুফা বিবি মোল্লা স্বামীর নাম: সেলিম মোল্লা বাড়ির নং : n0127 বয়স : 30 লিঙ্গ : মহিলা			নাম : রুপালী বিবি মোল্লা স্বামীর নাম: ইনতাজুল মোল্লা বাড়ির নং : n0127 বয়স : 32 লিঙ্গ : মহিলা		
508	WB/09/069/006226	ফটো উপলব্ধ	509	MMP2255636	ফটো উপলব্ধ	510	WB/09/069/009640	ফটো উপলব্ধ
নাম : আককাচ মোল্লা পিতার নাম: উজির মোল্লা বাড়ির নং : n0128 বয়স : 56 লিঙ্গ : পুরুষ			নাম : আলকুমার মোল্লা স্বামীর নাম: আককাচ মোল্লা বাড়ির নং : n0128 বয়স : 51 লিঙ্গ : মহিলা			নাম : সরিফুল মোল্লা পিতার নাম: আহেরুদ্দিন মোল্লা বাড়ির নং : n0131 বয়স : 59 লিঙ্গ : পুরুষ		

বিধানসভা নির্বাচনক্ষেত্রের নং, নাম : 77-করিমপুর
ভাগ নং, নাম : 2-সাহেবপাড়া ময়নাতলাপাড়া,

511	MMP2255644	নাম : তাসলিমা মোল্লা স্বামীর নাম: সরিফুল মোল্লা বাড়ির নং : n0131 বয়স : 54 লিঙ্গ : মহিলা	ফটো উপলব্ধ	512	MMP2255685	নাম : আনারুল মোল্লা মায়ের নাম: ছামেদা বেওয়া মোল্লা বাড়ির নং : n0134 বয়স : 48 লিঙ্গ : পুরুষ	ফটো উপলব্ধ	513	SRA1884352	নাম : ছলিম মোল্লা পিতার নাম: আজিজুল মোল্লা বাড়ির নং : n0127 বয়স : 29 লিঙ্গ : পুরুষ	ফটো উপলব্ধ
514	SRA1367614	নাম : সার্জিনা বিবি মোল্লা স্বামীর নাম: আনারুল মোল্লা বাড়ির নং : n0134 বয়স : 36 লিঙ্গ : মহিলা	ফটো উপলব্ধ	515	MMP2255693	নাম : জিয়ারুল মোল্লা পিতার নাম: মেঘু মোল্লা বাড়ির নং : n0134 বয়স : 44 লিঙ্গ : পুরুষ	ফটো উপলব্ধ	516	SRA2709426	নাম : সোনািমি খাতুন পিতার নাম: জিয়ারুল মোল্লা বাড়ির নং : এন0134 বয়স : 20 লিঙ্গ : মহিলা	ফটো উপলব্ধ
517	SRA2726131	নাম : রাকিবুল মোল্লা পিতার নাম: আনারুল মোল্লা বাড়ির নং : এন0134 বয়স : 20 লিঙ্গ : পুরুষ	ফটো উপলব্ধ	518	SRA2619898	নাম : আরিফ মহম্মদ মোল্লা পিতার নাম: আসাদুল মোল্লা বাড়ির নং : এন0082 বয়স : 21 লিঙ্গ : পুরুষ	ফটো উপলব্ধ	519	SRA1163633	নাম : পারুলা বিবি মোল্লা স্বামীর নাম: হান্নান মোল্লা বাড়ির নং : n0168 বয়স : 37 লিঙ্গ : মহিলা	ফটো উপলব্ধ
520	WB/09/069/000292	নাম : হান্নান মোল্লা পিতার নাম: আবজাল মোল্লা বাড়ির নং : n0170 বয়স : 52 লিঙ্গ : পুরুষ	ফটো উপলব্ধ	521	SRA1229475	নাম : সহিদা খাতুন মোল্লা মায়ের নাম: বেইলোজান মোল্লা বাড়ির নং : n0077 বয়স : 38 লিঙ্গ : মহিলা	ফটো উপলব্ধ	522	WB/09/069/006215	নাম : লছিমন মোল্লা স্বামীর নাম: পঞ্চ মোল্লা বাড়ির নং : n0078 বয়স : 81 লিঙ্গ : মহিলা	ফটো উপলব্ধ
523	MMP2592616	নাম : জালাল মোল্লা পিতার নাম: পঞ্চ মোল্লা বাড়ির নং : n0078 বয়স : 38 লিঙ্গ : পুরুষ	ফটো উপলব্ধ	524	SRA1556307	নাম : ফরিদা বিবি মোল্লা স্বামীর নাম: জালাল মোল্লা বাড়ির নং : n0078 বয়স : 31 লিঙ্গ : মহিলা	ফটো উপলব্ধ	525	WB/09/069/006320	নাম : দুঃখী মহলদার পিতার নাম: নাছের মহলদার বাড়ির নং : n0078 বয়স : 59 লিঙ্গ : পুরুষ	ফটো উপলব্ধ
526	WB/09/069/006321	নাম : ফেরদৌসী মহলদার স্বামীর নাম: লবি মহলদার বাড়ির নং : n0078 বয়স : 51 লিঙ্গ : মহিলা	ফটো উপলব্ধ	527	SRA1450402	নাম : আঙ্গুরা বিবি মোল্লা স্বামীর নাম: আলাউদ্দিন মোল্লা বাড়ির নং : n0078 বয়স : 33 লিঙ্গ : মহিলা	ফটো উপলব্ধ	528	MMP2002038	নাম : মজনু মোল্লা পিতার নাম: ছাদের মোল্লা বাড়ির নং : n0125 বয়স : 45 লিঙ্গ : পুরুষ	ফটো উপলব্ধ
529	SRA1367655	নাম : রুবিয়া বিবি মোল্লা স্বামীর নাম: আহাদেস মোল্লা বাড়ির নং : n0125 বয়স : 35 লিঙ্গ : মহিলা	ফটো উপলব্ধ	530	WB/09/069/006174	নাম : মোমেন মোল্লা স্বামীর নাম: আজিজুল মোল্লা বাড়ির নং : n0127 বয়স : 61 লিঙ্গ : মহিলা	ফটো উপলব্ধ	531	SRA1229616	নাম : ইস্তাজুল মোল্লা পিতার নাম: আজিজুল মোল্লা বাড়ির নং : n0127 বয়স : 37 লিঙ্গ : পুরুষ	ফটো উপলব্ধ
532	SRA1556364	নাম : সেলিম মোল্লা পিতার নাম: আজিজুল মোল্লা বাড়ির নং : n0127 বয়স : 32 লিঙ্গ : পুরুষ	ফটো উপলব্ধ	533	SRA1674142	নাম : বুলুয়ারা বিবি মোল্লা স্বামীর নাম: মজনু মোল্লা বাড়ির নং : n0125 বয়স : 31 লিঙ্গ : মহিলা	ফটো উপলব্ধ	534	SRA2219277	নাম : ছালাম মোল্লা পিতার নাম: পঞ্চ মোল্লা বাড়ির নং : n0087 বয়স : 53 লিঙ্গ : পুরুষ	ফটো উপলব্ধ
535	SRA2219301	নাম : আছমা মোল্লা পিতার নাম: আয়েচ মোল্লা বাড়ির নং : n0073 বয়স : 75 লিঙ্গ : পুরুষ	ফটো উপলব্ধ	536	SRA2219269	নাম : মারজিয়া মোল্লা স্বামীর নাম: নাসির মোল্লা বাড়ির নং : n0076 বয়স : 59 লিঙ্গ : মহিলা	ফটো উপলব্ধ	537	SRA2051951	নাম : শিউলি খাতুন স্বামীর নাম: সরিফুল মোল্লা বাড়ির নং : n0076 বয়স : 27 লিঙ্গ : মহিলা	ফটো উপলব্ধ
538	SRA1229541	নাম : রাজু সেখ পিতার নাম: আসমত সেখ বাড়ির নং : n0101 বয়স : 37 লিঙ্গ : পুরুষ	ফটো উপলব্ধ	539	SRA1450428	নাম : রুবিনা বিবি স্বামীর নাম: ছালাম মোল্লা বাড়ির নং : n0087 বয়স : 26 লিঙ্গ : মহিলা	ফটো উপলব্ধ	540	SRA2318376	নাম : আজাদ মোল্লা পিতার নাম: হান্নান মোল্লা বাড়ির নং : n0170 বয়স : 26 লিঙ্গ : পুরুষ	ফটো উপলব্ধ

541 নাম : আলতা মোল্লা স্বামীর নাম: ছপি মোল্লা বাড়ির নং : n0094 বয়স : 76 লিঙ্গ : মহিলা	SRA2318848 ফটো উপলব্ধ	542 নাম : আজিজুল মোল্লা পিতার নাম: কিয়ামত মোল্লা বাড়ির নং : n0127 বয়স : 82 লিঙ্গ : পুরুষ	SRA2318608 ফটো উপলব্ধ	543 নাম : মিনু মোল্লা স্বামীর নাম: বাবুল মোল্লা বাড়ির নং : n0074 বয়স : 51 লিঙ্গ : মহিলা	SRA2318855 ফটো উপলব্ধ
544 নাম : সখিতা খাতুন স্বামীর নাম: হাবিব মোল্লা বাড়ির নং : এন0098 বয়স : 23 লিঙ্গ : মহিলা	SRA2456606 ফটো উপলব্ধ	545 নাম : সিসমিনা খাতুন স্বামীর নাম: আজাদ মোল্লা বাড়ির নং : নং170 বয়স : 24 লিঙ্গ : মহিলা	SRA2318392 ফটো উপলব্ধ	546 নাম : হাসেন মোল্লা পিতার নাম: ছপি মোল্লা বাড়ির নং : n0094 বয়স : 48 লিঙ্গ : মহিলা	MMP2002020 ফটো উপলব্ধ
547 নাম : শিখা খাতুন স্বামীর নাম: আব্দুল রনি মোল্লা বাড়ির নং : এন0131 বয়স : 22 লিঙ্গ : মহিলা	SRA2538270 ফটো উপলব্ধ	548 নাম : লুজু মোল্লা পিতার নাম: সুলতান মোল্লা বাড়ির নং : n0082 বয়স : 69 লিঙ্গ : পুরুষ	WB/09/069/006230 ফটো উপলব্ধ	549 নাম : সোনাভান মোল্লা স্বামীর নাম: লুজু মোল্লা বাড়ির নং : n0082 বয়স : 63 লিঙ্গ : মহিলা	WB/09/069/006258 ফটো উপলব্ধ
550 নাম : আসাদুল মোল্লা পিতার নাম: লুজু মোল্লা বাড়ির নং : n0082 বয়স : 44 লিঙ্গ : পুরুষ	MMP2255743 ফটো উপলব্ধ	551 নাম : আব্দুল আলিম মোল্লা পিতার নাম: লুজু মোল্লা বাড়ির নং : n0082 বয়স : 39 লিঙ্গ : পুরুষ	SRA0015974 ফটো উপলব্ধ	552 নাম : রুনা লাইলা বিবি মোল্লা স্বামীর নাম: আব্দুল আলিম মোল্লা বাড়ির নং : n0082 বয়স : 30 লিঙ্গ : মহিলা	SRA1674159 ফটো উপলব্ধ
553 নাম : মাসাদুল হোসেন মোল্লা পিতার নাম: লুজু মোল্লা বাড়ির নং : n0082 বয়স : 39 লিঙ্গ : পুরুষ	MMP2468379 ফটো উপলব্ধ	554 নাম : রতন বিবি মোল্লা স্বামীর নাম: মশাদুল মোল্লা বাড়ির নং : n0082 বয়স : 38 লিঙ্গ : মহিলা	SRA0015982 ফটো উপলব্ধ	555 নাম : লছিমদ্দি মোল্লা পিতার নাম: উজির মোল্লা বাড়ির নং : n0089 বয়স : 66 লিঙ্গ : পুরুষ	WB/09/069/006731 ফটো উপলব্ধ
556 নাম : রাফিজুল মোল্লা পিতার নাম: লছিমদ্দিন মোল্লা বাড়ির নং : n0089 বয়স : 37 লিঙ্গ : পুরুষ	SRA1229491 ফটো উপলব্ধ	557 নাম : সাহান্নারা খাতুন পিতার নাম: লছিমদ্দিন মোল্লা বাড়ির নং : n0089 বয়স : 30 লিঙ্গ : মহিলা	SRA1674134 ফটো উপলব্ধ	558 নাম : রবিউল মোল্লা পিতার নাম: লছিমদ্দিন মোল্লা বাড়ির নং : n0089 বয়স : 35 লিঙ্গ : পুরুষ	SRA1450386 ফটো উপলব্ধ
559 নাম : রফিজা বিবি মোল্লা স্বামীর নাম: রাফিজুল মোল্লা বাড়ির নং : n0089 বয়স : 34 লিঙ্গ : মহিলা	SRA1674167 ফটো উপলব্ধ	560 নাম : জোমন মোল্লা স্বামীর নাম: হৈদর মোল্লা বাড়ির নং : n0091 বয়স : 93 লিঙ্গ : মহিলা	WB/09/069/006681 ফটো উপলব্ধ	561 নাম : জাফেনা মোল্লা স্বামীর নাম: আরমান মোল্লা বাড়ির নং : n0091 বয়স : 57 লিঙ্গ : মহিলা	WB/09/069/006489 ফটো উপলব্ধ
562 নাম : ওয়াদেশ মোল্লা পিতার নাম: ছাদের মোল্লা বাড়ির নং : n0092 বয়স : 61 লিঙ্গ : পুরুষ	WB/09/069/006439 ফটো উপলব্ধ	563 নাম : মমতাজ মোল্লা স্বামীর নাম: ওয়াদেশ মোল্লা বাড়ির নং : n0092 বয়স : 53 লিঙ্গ : মহিলা	WB/09/069/006340 ফটো উপলব্ধ	564 নাম : সারভানু বিবি মোল্লা স্বামীর নাম: হাসেন মোল্লা বাড়ির নং : n0094 বয়স : 46 লিঙ্গ : মহিলা	MMP2592673 ফটো উপলব্ধ
565 নাম : রহেদ মোল্লা পিতার নাম: আকবাক মোল্লা বাড়ির নং : n0094 বয়স : 29 লিঙ্গ : পুরুষ	SRA1860881 ফটো উপলব্ধ	566 নাম : জাব্বার মোল্লা পিতার নাম: কহির মোল্লা বাড়ির নং : n0097 বয়স : 66 লিঙ্গ : পুরুষ	SRA2773844 ফটো উপলব্ধ	567 নাম : বাচ্চু মোল্লা পিতার নাম: জাব্বার মোল্লা বাড়ির নং : n0097 বয়স : 35 লিঙ্গ : পুরুষ	SRA1556281 ফটো উপলব্ধ
568 নাম : জাহানারা মোল্লা স্বামীর নাম: জব্বার মোল্লা বাড়ির নং : n0097 বয়স : 61 লিঙ্গ : মহিলা	SRA2773828 ফটো উপলব্ধ	569 নাম : জমসের মোল্লা মায়ের নাম: জাহেরা মোল্লা বাড়ির নং : n0097 বয়স : 39 লিঙ্গ : পুরুষ	MMP2592665 ফটো উপলব্ধ	570 নাম : সাফিয়া বিবি মোল্লা স্বামীর নাম: জমসের মোল্লা বাড়ির নং : n0097 বয়স : 37 লিঙ্গ : মহিলা	SRA1229525 ফটো উপলব্ধ

বিধানসভা নির্বাচনক্ষেত্রের নং, নাম : 77-করিমপুর
ভাগ নং, নাম : 2-সাহেবপাড়া ময়নাতলাপাড়া,

571	SRA2740199	ফটো উপলব্ধ	572	WB/09/069/006724	ফটো উপলব্ধ	573	WB/09/069/006376	ফটো উপলব্ধ
নাম : খালেদা রাজিয়া স্বামীর নাম: বাচ্চু মোল্লা বাড়ির নং : এন0097 বয়স : 20 লিঙ্গ : মহিলা			নাম : আনছার মোল্লা স্বামীর নাম: কহির মোল্লা বাড়ির নং : n0098 বয়স : 63 লিঙ্গ : পুরুষ			নাম : পিঞ্জরা মোল্লা স্বামীর নাম: আনছার মোল্লা বাড়ির নং : n0098 বয়স : 59 লিঙ্গ : মহিলা		
574	SRA1808153	ফটো উপলব্ধ	575	WB/09/069/006327	ফটো উপলব্ধ	576	SRA1367689	ফটো উপলব্ধ
নাম : হাবিব মোল্লা পিতার নাম: আনছার মোল্লা বাড়ির নং : n0098 বয়স : 30 লিঙ্গ : পুরুষ			নাম : ছামেদা মোল্লা স্বামীর নাম: ইছাহক মোল্লা বাড়ির নং : n0099 বয়স : 66 লিঙ্গ : মহিলা			নাম : মনিরুল মোল্লা পিতার নাম: ইছাহক মোল্লা বাড়ির নং : n0099 বয়স : 35 লিঙ্গ : পুরুষ		
577	WB/09/069/006528	ফটো উপলব্ধ	578	WB/09/069/006341	ফটো উপলব্ধ	579	SRA1367630	ফটো উপলব্ধ
নাম : লুকমান মোল্লা পিতার নাম: আয়েচ মোল্লা বাড়ির নং : n0072 বয়স : 60 লিঙ্গ : পুরুষ			নাম : রশিদা মোল্লা স্বামীর নাম: লুকমান মোল্লা বাড়ির নং : n0072 বয়স : 56 লিঙ্গ : মহিলা			নাম : সাইদুল ইসলাম মোল্লা পিতার নাম: লুকমান মোল্লা বাড়ির নং : n0072 বয়স : 34 লিঙ্গ : পুরুষ		
580	SRA1674191	ফটো উপলব্ধ	581	WB/09/069/006405	ফটো উপলব্ধ	582	MMP2228690	ফটো উপলব্ধ
নাম : সাহিনা বিবি মোল্লা স্বামীর নাম: সাইদুল ইসলাম মোল্লা বাড়ির নং : n0072 বয়স : 32 লিঙ্গ : মহিলা			নাম : বদর মোল্লা পিতার নাম: আয়েচ মোল্লা বাড়ির নং : n0073 বয়স : 55 লিঙ্গ : পুরুষ			নাম : নারগিস বিবি মোল্লা স্বামীর নাম: বদর মোল্লা বাড়ির নং : n0073 বয়স : 45 লিঙ্গ : মহিলা		
583	WB/09/069/006330	ফটো উপলব্ধ	584	SRA1229442	ফটো উপলব্ধ	585	SRA0015636	ফটো উপলব্ধ
নাম : বাবলু মোল্লা পিতার নাম: আয়েচ মোল্লা বাড়ির নং : n0074 বয়স : 57 লিঙ্গ : পুরুষ			নাম : রাজেশ মোল্লা পিতার নাম: বাবলু মোল্লা বাড়ির নং : n0074 বয়স : 38 লিঙ্গ : পুরুষ			নাম : মুকেশ মোল্লা পিতার নাম: বাবলু মোল্লা বাড়ির নং : n0074 বয়স : 38 লিঙ্গ : পুরুষ		
586	SRA1674415	ফটো উপলব্ধ	587	SRA1556356	ফটো উপলব্ধ	588	SRA1229459	ফটো উপলব্ধ
নাম : আলেয়া খাতুন স্বামীর নাম: রাজেশ সেখ বাড়ির নং : n0074 বয়স : 32 লিঙ্গ : মহিলা			নাম : মজিত মোল্লা পিতার নাম: নাসির মোল্লা বাড়ির নং : n0076 বয়স : 42 লিঙ্গ : পুরুষ			নাম : নাজমা বিবি সেখ স্বামীর নাম: নজরুল সেখ বাড়ির নং : n0076 বয়স : 36 লিঙ্গ : মহিলা		
589	SRA2724755	ফটো উপলব্ধ	590	WB/09/069/006163	ফটো উপলব্ধ	591	SRA1450469	ফটো উপলব্ধ
নাম : নারিফ আক্তার সেখ পিতার নাম: নজরুল সেখ বাড়ির নং : এন0076 বয়স : 20 লিঙ্গ : পুরুষ			নাম : বেইলোজান মোল্লা স্বামীর নাম: মোস্তাফা মোল্লা বাড়ির নং : n0077 বয়স : 63 লিঙ্গ : মহিলা			নাম : নাজমা খাতুন মোল্লা স্বামীর নাম: আলমগীর মোল্লা বাড়ির নং : n0094 বয়স : 40 লিঙ্গ : মহিলা		
592	SRA2538031	ফটো উপলব্ধ	593	SRA2600096	ফটো উপলব্ধ	594	SRA2724144	ফটো উপলব্ধ
নাম : সাকিল মোল্লা পিতার নাম: এনামুল মোল্লা বাড়ির নং : এন0099 বয়স : 22 লিঙ্গ : পুরুষ			নাম : সাজাদ মোল্লা পিতার নাম: হান্নান মোল্লা বাড়ির নং : 0170 বয়স : 23 লিঙ্গ : পুরুষ			নাম : মহিমা খাতুন স্বামীর নাম: সাজাদ মোল্লা বাড়ির নং : এন0170 বয়স : 20 লিঙ্গ : মহিলা		
595	SRA2609485	ফটো উপলব্ধ	596	MMP2255628	ফটো উপলব্ধ	597	SRA1674340	ফটো উপলব্ধ
নাম : তজিরা মোল্লা স্বামীর নাম: লছিমদি মোল্লা বাড়ির নং : n0089 বয়স : 65 লিঙ্গ : মহিলা			নাম : আলআউদ্দিন মোল্লা পিতার নাম: পঞ্চ মোল্লা বাড়ির নং : n0078 বয়স : 40 লিঙ্গ : পুরুষ			নাম : আলমগীর মোল্লা পিতার নাম: ছপি মোল্লা বাড়ির নং : এন0094 বয়স : 39 লিঙ্গ : পুরুষ		
598	SRA2619922	ফটো উপলব্ধ	599	SRA2619930	ফটো উপলব্ধ	600	SRA2538015	ফটো উপলব্ধ
নাম : খাদিজা খাতুন পিতার নাম: বদর মোল্লা বাড়ির নং : এন0073 বয়স : 21 লিঙ্গ : মহিলা			নাম : সাগর সেখ পিতার নাম: ইয়ানুর সেখ বাড়ির নং : এন0079 বয়স : 21 লিঙ্গ : পুরুষ			নাম : রিন্তু সেখ পিতার নাম: মান্নান সেখ বাড়ির নং : এন0135 বয়স : 24 লিঙ্গ : পুরুষ		

বিধানসভা নির্বাচনক্ষেত্রের নং, নাম : 77-করিমপুর
ভাগ নং, নাম : 2-সাহেবপাড়া ময়নাতলাপাড়া,

601	SRA2538080	ফটো উপলব্ধ	602	SRA2318269	ফটো উপলব্ধ	603	SRA2318723	ফটো উপলব্ধ
নাম : মকলেসুর রহমান পিতার নাম: ইত্তাদুল সেখ বাড়ির নং : এন0085 বয়স : 23 লিঙ্গ : পুরুষ			নাম : হদেসা সেখ স্বামীর নাম: ছালাম সেখ বাড়ির নং : নং001 বয়স : 39 লিঙ্গ : মহিলা			নাম : জ্যোৎস্না বিবি স্বামীর নাম: সবকত সেখ বাড়ির নং : n0103 বয়স : 61 লিঙ্গ : মহিলা		
604	SRA2110955	ফটো উপলব্ধ	605	SRA1674332	ফটো উপলব্ধ	606	SRA2318863	ফটো উপলব্ধ
নাম : লালন সেখ পিতার নাম: খেজমত সেখ বাড়ির নং : n0086 বয়স : 26 লিঙ্গ : পুরুষ			নাম : জাহিরুল সেখ পিতার নাম: লুজমান সেখ বাড়ির নং : n0100 বয়স : 30 লিঙ্গ : পুরুষ			নাম : আজিমদ্দিন সেখ পিতার নাম: সারাহত সেখ বাড়ির নং : n0081 বয়স : 64 লিঙ্গ : পুরুষ		
607	SRA2538239	ফটো উপলব্ধ	608	SRA2538312	ফটো উপলব্ধ	609	SRA2538353	ফটো উপলব্ধ
নাম : আক্তারুল সেখ পিতার নাম: ছালাম সেখ বাড়ির নং : এন0130 বয়স : 24 লিঙ্গ : পুরুষ			নাম : আসমা খাতুন স্বামীর নাম: হাসানুর সেখ বাড়ির নং : এন0083 বয়স : 23 লিঙ্গ : মহিলা			নাম : সিমা খাতুন স্বামীর নাম: রাজিবুল সেখ বাড়ির নং : এন0103 বয়স : 22 লিঙ্গ : মহিলা		
610	MMP2689321	ফটো উপলব্ধ	611	SRA1367671	ফটো উপলব্ধ	612	SRA1674233	ফটো উপলব্ধ
নাম : হাবিবা বিবি সেখ স্বামীর নাম: মোজাম্মেল সেখ বাড়ির নং : n0083 বয়স : 37 লিঙ্গ : মহিলা			নাম : তুজাম্মেল সেখ পিতার নাম: রফিক সেখ বাড়ির নং : n0083 বয়স : 38 লিঙ্গ : পুরুষ			নাম : হাসানুর সেখ পিতার নাম: রফিক সেখ বাড়ির নং : n0083 বয়স : 31 লিঙ্গ : পুরুষ		
613	WB/09/069/006209	ফটো উপলব্ধ	614	SRA1970532	ফটো উপলব্ধ	615	ZQN1635929	ফটো উপলব্ধ
নাম : ইত্তাদুল সেখ পিতার নাম: বাদল সেখ বাড়ির নং : n0084 বয়স : 56 লিঙ্গ : পুরুষ			নাম : রুবেল সেখ পিতার নাম: আবেজুল সেখ বাড়ির নং : n0105 বয়স : 28 লিঙ্গ : পুরুষ			নাম : হাজেরা বিবি স্বামীর নাম: মাম্মান সেখ বাড়ির নং : n0135 বয়স : 32 লিঙ্গ : মহিলা		
616	SRA2619880	ফটো উপলব্ধ	617	MMP2689347	ফটো উপলব্ধ	618	SRA1808161	ফটো উপলব্ধ
নাম : সারিকুল আলম সেখ পিতার নাম: মোজাম্মেল সেখ বাড়ির নং : ন্বন126 বয়স : 21 লিঙ্গ : পুরুষ			নাম : বারেজান বিবি সেখ স্বামীর নাম: ইন্দাদুল সেখ বাড়ির নং : n0084 বয়স : 40 লিঙ্গ : মহিলা			নাম : আমিনুল সেখ পিতার নাম: ইত্তাজুল সেখ বাড়ির নং : n0084 বয়স : 29 লিঙ্গ : পুরুষ		
619	MMP2255859	ফটো উপলব্ধ	620	WB/09/069/006349	ফটো উপলব্ধ	621	MMP2592608	ফটো উপলব্ধ
নাম : রেজাউল করিম সেখ পিতার নাম: বিশারত সেখ বাড়ির নং : n0085 বয়স : 45 লিঙ্গ : পুরুষ			নাম : নাসিয়া সেখ স্বামীর নাম: কিফাজ সেখ বাড়ির নং : n0086 বয়স : 76 লিঙ্গ : মহিলা			নাম : মানুয়ারা বিবি সেখ স্বামীর নাম: খেজমত সেখ বাড়ির নং : n0086 বয়স : 39 লিঙ্গ : মহিলা		
622	WB/09/069/006218	ফটো উপলব্ধ	623	WB/09/069/006204	ফটো উপলব্ধ	624	SRA2609048	ফটো উপলব্ধ
নাম : ইয়াসিন সেখ পিতার নাম: ছাদি সেখ বাড়ির নং : n0088 বয়স : 56 লিঙ্গ : পুরুষ			নাম : মনুয়ারা সেখ স্বামীর নাম: ইয়াসিন সেখ বাড়ির নং : n0088 বয়স : 53 লিঙ্গ : মহিলা			নাম : অফেলা বিবি স্বামীর নাম: ফরাতুল্লা সেখ বাড়ির নং : n0090 বয়স : 61 লিঙ্গ : মহিলা		
625	SRA1229509	ফটো উপলব্ধ	626	SRA1367606	ফটো উপলব্ধ	627	SRA1450410	ফটো উপলব্ধ
নাম : নুরইসলাম সেখ পিতার নাম: ফরাতুল্লা সেখ বাড়ির নং : n0090 বয়স : 37 লিঙ্গ : পুরুষ			নাম : মাইনুল সেখ পিতার নাম: ফরাতুল্লা সেখ বাড়ির নং : n0090 বয়স : 35 লিঙ্গ : পুরুষ			নাম : জাহেদা বিবি সেখ স্বামীর নাম: নুর ইসলাম সেখ বাড়ির নং : n0090 বয়স : 36 লিঙ্গ : মহিলা		
628	SRA2829364	ফটো উপলব্ধ	629	MMP2255784	ফটো উপলব্ধ	630	SRA1229517	ফটো উপলব্ধ
নাম : মজিত সেখ পিতার নাম: গাজলু সেখ বাড়ির নং : n0095 বয়স : 60 লিঙ্গ : পুরুষ			নাম : রকিয়া সেখ স্বামীর নাম: মজিদ সেখ বাড়ির নং : n0095 বয়স : 56 লিঙ্গ : মহিলা			নাম : ইলিয়াস সেখ পিতার নাম: মজিদ সেখ বাড়ির নং : n0095 বয়স : 35 লিঙ্গ : পুরুষ		

বিধানসভা নির্বাচনক্ষেত্রের নং, নাম : 77-করিমপুর
ভাগ নং, নাম : 2-সাহেবপাড়া ময়নাতলাপাড়া,

631 নাম : লুজমান সেখ পিতার নাম: ছুরমান সেখ বাড়ির নং : n0100 বয়স : 63 লিঙ্গ : পুরুষ	SRA2786556 ফটো উপলব্ধ	632 নাম : সারজিনা বিবি সেখ স্বামীর নাম: লুজু সেখ বাড়ির নং : n0100 বয়স : 32 লিঙ্গ : মহিলা	SRA1674308 ফটো উপলব্ধ	633 নাম : সবকত সেখ পিতার নাম: ছুরমান সেখ বাড়ির নং : n0103 বয়স : 66 লিঙ্গ : পুরুষ	WB/09/069/006730 ফটো উপলব্ধ
634 নাম : আসাদুল সেখ পিতার নাম: সবকত সেখ বাড়ির নং : n0103 বয়স : 30 লিঙ্গ : পুরুষ	SRA1674357 ফটো উপলব্ধ	635 নাম : রাজিবুল সেখ পিতার নাম: সবকত সেখ বাড়ির নং : n0103 বয়স : 30 লিঙ্গ : পুরুষ	SRA1674365 ফটো উপলব্ধ	636 নাম : মাসাদুল সেখ পিতার নাম: সবকত সেখ বাড়ির নং : n0103 বয়স : 29 লিঙ্গ : পুরুষ	SRA1808146 ফটো উপলব্ধ
637 নাম : মর্জিনা খাতুন স্বামীর নাম: মাসাদুল সেখ বাড়ির নং : এন0103 বয়স : 21 লিঙ্গ : মহিলা	SRA2735199 ফটো উপলব্ধ	638 নাম : গুলসান সেখ পিতার নাম: ফজলুর রহমান সেখ বাড়ির নং : n0104 বয়স : 35 লিঙ্গ : পুরুষ	SRA1229558 ফটো উপলব্ধ	639 নাম : ছালাম সেখ পিতার নাম: ফরাতুল্লা সেখ বাড়ির নং : n0130 বয়স : 54 লিঙ্গ : পুরুষ	MMP2255842 ফটো উপলব্ধ
640 নাম : সারমিনা খাতুন স্বামীর নাম: আক্তারুল সেখ বাড়ির নং : এন0130 বয়স : 20 লিঙ্গ : মহিলা	SRA2729051 ফটো উপলব্ধ	641 নাম : মারজিয়া সেখ স্বামীর নাম: ফজল সেখ বাড়ির নং : n0104 বয়স : 66 লিঙ্গ : মহিলা	MMP2255834 ফটো উপলব্ধ	642 নাম : আবেজুল সেখ পিতার নাম: রহিমবক্স সেখ বাড়ির নং : n0105 বয়স : 61 লিঙ্গ : পুরুষ	SRA1367481 ফটো উপলব্ধ
643 নাম : মমতাজ সেখ স্বামীর নাম: আবেজুল সেখ বাড়ির নং : n0105 বয়স : 56 লিঙ্গ : মহিলা	SRA2778587 ফটো উপলব্ধ	644 নাম : জামাতুল সেখ পিতার নাম: ছুরমান সেখ বাড়ির নং : n0111 বয়স : 62 লিঙ্গ : পুরুষ	WB/09/069/006531 ফটো উপলব্ধ	645 নাম : হাসেনা সেখ স্বামীর নাম: জামাতুল সেখ বাড়ির নং : n0111 বয়স : 55 লিঙ্গ : মহিলা	WB/09/069/006378 ফটো উপলব্ধ
646 নাম : সোহেল রানা সেখ পিতার নাম: জামাতুল সেখ বাড়ির নং : n0111 বয়স : 30 লিঙ্গ : পুরুষ	SRA1674399 ফটো উপলব্ধ	647 নাম : শিউলি খাতুন স্বামীর নাম: রিন্টু সেখ বাড়ির নং : এন0135 বয়স : 20 লিঙ্গ : মহিলা	SRA2739936 ফটো উপলব্ধ	648 নাম : নাজিমদ্দি সেখ পিতার নাম: সারাফত সেখ বাড়ির নং : n0071 বয়স : 66 লিঙ্গ : পুরুষ	WB/09/069/006065 ফটো উপলব্ধ
649 নাম : জানেরা সেখ স্বামীর নাম: নাজিমদ্দি সেখ বাড়ির নং : n0071 বয়স : 61 লিঙ্গ : মহিলা	MMP2255826 ফটো উপলব্ধ	650 নাম : আনোয়ার সেখ পিতার নাম: নাজিমদ্দি সেখ বাড়ির নং : n0071 বয়স : 43 লিঙ্গ : পুরুষ	MMP2255818 ফটো উপলব্ধ	651 নাম : পারভিনা খাতুন সেখ পিতার নাম: ছদী সেখ বাড়ির নং : n0079 বয়স : 36 লিঙ্গ : মহিলা	SRA1556349 ফটো উপলব্ধ
652 নাম : নুয়েরা সেখ স্বামীর নাম: আজিমদ্দি সেখ বাড়ির নং : n0081 বয়স : 59 লিঙ্গ : মহিলা	WB/09/069/006275 ফটো উপলব্ধ	653 নাম : মহাসেন সেখ পিতার নাম: আজিমদ্দি সেখ বাড়ির নং : n0081 বয়স : 34 লিঙ্গ : পুরুষ	SRA1367663 ফটো উপলব্ধ	654 নাম : সুপিয়া বিবি সেখ স্বামীর নাম: মহাসেন সেখ বাড়ির নং : n0081 বয়স : 30 লিঙ্গ : মহিলা	SRA1674316 ফটো উপলব্ধ
655 নাম : শিখা বিবি সেখ স্বামীর নাম: আলি হোসেন সেখ বাড়ির নং : n0081 বয়স : 35 লিঙ্গ : মহিলা	SRA1367648 ফটো উপলব্ধ	656 নাম : আলি হোসেন সেখ পিতার নাম: আজিমদ্দি সেখ বাড়ির নং : n0081 বয়স : 32 লিঙ্গ : পুরুষ	SRA1450360 ফটো উপলব্ধ	657 নাম : রফিক সেখ পিতার নাম: বাদল সেখ বাড়ির নং : n0083 বয়স : 69 লিঙ্গ : পুরুষ	WB/09/069/006244 ফটো উপলব্ধ
658 নাম : নাজেরা সেখ স্বামীর নাম: রফিক সেখ বাড়ির নং : n0083 বয়স : 61 লিঙ্গ : মহিলা	WB/09/069/006435 ফটো উপলব্ধ	659 নাম : মোজাম্মেল সেখ পিতার নাম: রফিক সেখ বাড়ির নং : n0083 বয়স : 45 লিঙ্গ : পুরুষ	MMP1719533 ফটো উপলব্ধ	660 নাম : কাজোলা বিবি সেখ স্বামীর নাম: গুলসান সেখ বাড়ির নং : n0104 বয়স : 31 লিঙ্গ : মহিলা	SRA1674126 ফটো উপলব্ধ

বিধানসভা নির্বাচনক্ষেত্রের নং, নাম : 77-করিমপুর
ভাগ নং, নাম : 2-সাহেবপাড়া ময়নাতলাপাড়া,

661	MMP2688935	ফটো উপলব্ধ	662	MMP2592624	ফটো উপলব্ধ	663	SRA1367697	ফটো উপলব্ধ
নাম : সাহাবুল সেখ পিতার নাম: হারুন সেখ বাড়ির নং : নং001 বয়স : 37 লিঙ্গ : পুরুষ			নাম : রেকসনা বিবি সেখ স্বামীর নাম: হুজুর সেখ বাড়ির নং : n0085 বয়স : 41 লিঙ্গ : মহিলা			নাম : আবুল হোসেন সেখ পিতার নাম: ছাদি রহমান সেখ বাড়ির নং : n0079 বয়স : 39 লিঙ্গ : পুরুষ		
664	SRA0016063	ফটো উপলব্ধ	665	WB/11/070/003284	ফটো উপলব্ধ	666	MMP2689305	ফটো উপলব্ধ
নাম : ফরিদা খাতুন সেখ স্বামীর নাম: আবুলহোসেন সেখ বাড়ির নং : n0079 বয়স : 37 লিঙ্গ : মহিলা			নাম : জৈরদ্দিন সেখ পিতার নাম: হুজুর সেখ বাড়ির নং : n0079 বয়স : 71 লিঙ্গ : পুরুষ			নাম : শেফালী বিবি সেখ স্বামীর নাম: ইয়ানুর সেখ বাড়ির নং : n0079 বয়স : 37 লিঙ্গ : মহিলা		
667	MMP2255792	ফটো উপলব্ধ	668	SRA0016048	ফটো উপলব্ধ	669	SRA2812782	ফটো উপলব্ধ
নাম : ইয়ানুর সেখ পিতার নাম: ছাদি সেখ বাড়ির নং : n0079 বয়স : 44 লিঙ্গ : পুরুষ			নাম : বেলুয়ারা সেখ স্বামীর নাম: আনোয়ার সেখ বাড়ির নং : n0071 বয়স : 37 লিঙ্গ : মহিলা			নাম : রাবিয়া খাতুন স্বামীর নাম: সাজাদুল বিশ্বাস বাড়ির নং : এন0115 বয়স : 19 লিঙ্গ : মহিলা		

নির্বাচক সংখ্যার সারসংক্ষেপ :

A) নির্বাচকের সংখ্যা :

	নির্বাচক তালিকার প্রকৃতি	নির্বাচক তালিকার পরিচিতি :	নির্বাচকের সংখ্যা :				
			পুরুষ	মহিলা	তৃতীয় লিঙ্গ	মোট	
I	মূল তালিকা	মূল তালিকা	বিশেষ নিবিড় সংশোধনী ২০২৬-এর চূড়ান্ত ভোটার তালিকা	338	331	0	669
II	1- সংযোজন তালিকা	সংযোজনী 1	বিশেষ সংক্ষিপ্ত সংশোধন 2026	0	0	0	0
III	2- বিয়োজন তালিকা	সংযোজনী 1	বিশেষ সংক্ষিপ্ত সংশোধন 2026	0	0	0	0
IV	'লিঙ্গ ক্ষেত্রের' পরিবর্তনের কারণে পার্থক্য			0	0	0	0
নির্বাচকের মোট সংখ্যা (I+II-III+IV)				338	331	0	669

B) ক্রটি সংশোধনের সংখ্যা :

নির্বাচক তালিকার প্রকৃতি	নির্বাচক তালিকার পরিচিতি :	ক্রটি সংশোধনের সংখ্যা :
সংযোজনী 1	বিশেষ সংক্ষিপ্ত সংশোধন 2026	0

নির্বাচক নিবন্ধন আধিকারিকের স্বাক্ষর

E-মৃত, S-স্থানান্তরিত, R-একাধিকবার অন্তর্ভুক্ত, M-নিখোঁজ, Q-যোগ্য নহে