

নির্বাচক তালিকা 2026 S25 পশ্চিমবঙ্গ

বিধানসভা নির্বাচনক্ষেত্রের নং, নাম ও সংরক্ষণের স্থিতি : 77 - করিমপুর (সাধারণ)		অংশ নং : 72																			
বিধানসভা নির্বাচনক্ষেত্রটি যে লোকসভা নির্বাচনক্ষেত্রের / ক্ষেত্রসমূহের অন্তর্ভুক্ত তার নং, নাম ও সংরক্ষণ স্থিতি : 11 - মুর্শিদাবাদ (সাধারণ)																					
1. সংশোধনের পূর্ণ বিবরণ																					
সংশোধনের বৎসর :	2026	নির্বাচক তালিকার পরিচিতি :																			
ভিত্তি তারিখ :	01-01-2026	বিশেষ নিবিড় সংশোধনী ২০২৬-এর চূড়ান্ত ভোটার তালিকা																			
সংশোধনের প্রকৃতি :	বিশেষ নিবিড় সংশোধনী 2026																				
প্রকাশনার তারিখ :	28-02-2026																				
2. অংশ ও নির্বাচনী এলাকার পূর্ণ বিবরণ :																					
অংশের ভাগ নং ও নাম :																					
1-সুকান্ত কলোনী, 2-রহমতপুর কলোনী, 3-নতুন কলোনী,	<table border="1"> <tr> <td>প্রধান শহর/গ্রাম</td> <td>: রহমতপুর</td> </tr> <tr> <td>ওয়ার্ড</td> <td>:</td> </tr> <tr> <td>থানা</td> <td>: করিমপুর</td> </tr> <tr> <td>গ্রাম পঞ্চায়েত</td> <td>: রহমতপুর</td> </tr> <tr> <td>ব্লক</td> <td>: করিমপুর - 2</td> </tr> <tr> <td>মহকুমা</td> <td>: তেহট্ট</td> </tr> <tr> <td>জেলা</td> <td>: নদীয়া</td> </tr> <tr> <td>পিন</td> <td>: 741165</td> </tr> </table>					প্রধান শহর/গ্রাম	: রহমতপুর	ওয়ার্ড	:	থানা	: করিমপুর	গ্রাম পঞ্চায়েত	: রহমতপুর	ব্লক	: করিমপুর - 2	মহকুমা	: তেহট্ট	জেলা	: নদীয়া	পিন	: 741165
প্রধান শহর/গ্রাম	: রহমতপুর																				
ওয়ার্ড	:																				
থানা	: করিমপুর																				
গ্রাম পঞ্চায়েত	: রহমতপুর																				
ব্লক	: করিমপুর - 2																				
মহকুমা	: তেহট্ট																				
জেলা	: নদীয়া																				
পিন	: 741165																				
3. ভোট গ্রহন কেন্দ্রের পূর্ণ বিবরণ :																					
ভোট গ্রহন কেন্দ্রের নং, নাম :		ভোট গ্রহন কেন্দ্রের শ্রেণী :		গ্রামীণ																	
72 - সুকান্ত কলোনী প্রাইমারী স্কুল		এই অংশে সহায়ক ভোটগ্রহন কেন্দ্রের সংখ্যা		0																	
ভোট গ্রহন কেন্দ্রের ঠিকানা :		:																			
সুকান্ত কলোনী প্রাইমারী স্কুল, রুম নং-১, সুকান্ত কলোনী																					
4. নির্বাচকের সংখ্যা :																					
প্রথম ক্রমিক নং	শেষ ক্রমিক নং	মোট সংখ্যা																			
		পুরুষ	মহিলা	তৃতীয় লিঙ্গ	মোট																
1	1146	603	539	0	1142																

নির্বাচক নিবন্ধন আধিকারিকের স্বাক্ষর

Nazri Naksha

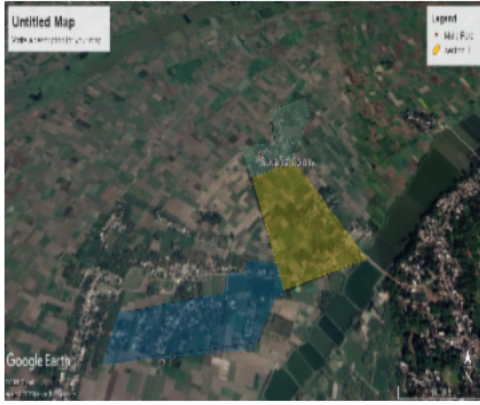

Google Map View

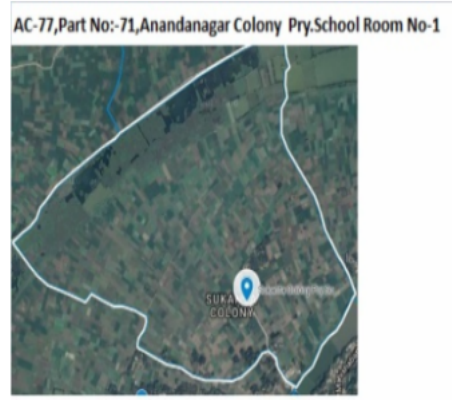

Polling Station Building Front View



Polling Station Front View



Cad View

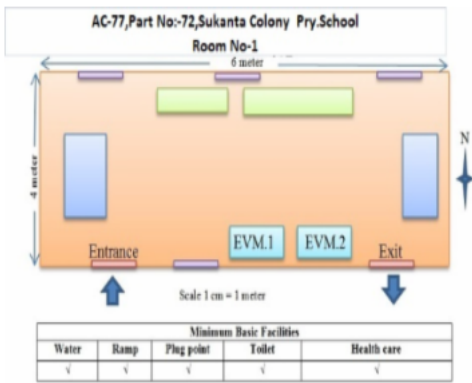

Key MAP View



1 নাম : অলোকা বসু স্বামীর নাম: পূর্নচন্দ্র বসু বাড়ির নং : n0069 বয়স : 40 লিঙ্গ : মহিলা	MMP2319531 ফটো উপলব্ধ	2 নাম : শিবানী জোয়ার্দার স্বামীর নাম: দুর্লভ জোয়ার্দার বাড়ির নং : n0069 বয়স : 59 লিঙ্গ : মহিলা	MMP1588110 ফটো উপলব্ধ	3 নাম : দিলীপ জোয়ার্দার পিতার নাম: তারাপদ জোয়ার্দার বাড়ির নং : n0002 বয়স : 59 লিঙ্গ : পুরুষ	WB/09/069/162321 ফটো উপলব্ধ
4 নাম : অপর্ণা বিশ্বাস স্বামীর নাম: সুকদেব বিশ্বাস বাড়ির নং : n0066 বয়স : 35 লিঙ্গ : মহিলা	SRA1172949 ফটো উপলব্ধ	5 নাম : অনুপ জোয়ার্দার পিতার নাম: রাজকুমার জোয়ার্দার বাড়ির নং : n0066 বয়স : 36 লিঙ্গ : পুরুষ	SRA1386903 ফটো উপলব্ধ	6 নাম : প্রহ্লাদ বসু পিতার নাম: শরজিৎ বসু বাড়ির নং : n0066 বয়স : 39 লিঙ্গ : পুরুষ	MMP2320372 ফটো উপলব্ধ
7 নাম : বরণা জোয়ার্দার স্বামীর নাম: রাজকুমার জোয়ার্দার বাড়ির নং : n0066 বয়স : 53 লিঙ্গ : মহিলা	SRA2195634 ফটো উপলব্ধ	8 নাম : দেবাশিষ জোয়ার্দার পিতার নাম: দিলীপ জোয়ার্দার বাড়ির নং : n0066 বয়স : 29 লিঙ্গ : পুরুষ	SRA1820141 ফটো উপলব্ধ	9 নাম : সপ্তমী জোয়ার্দার স্বামীর নাম: দিলীপ জোয়ার্দার বাড়ির নং : n0002 বয়স : 54 লিঙ্গ : মহিলা	SRA2194645 ফটো উপলব্ধ
10 নাম : দিপিকা জোয়ার্দার পিতার নাম: দিলীপ জোয়ার্দার বাড়ির নং : এন0002 বয়স : 20 লিঙ্গ : মহিলা	SRA2739050 ফটো উপলব্ধ	11 নাম : সুচিত্রা বসু স্বামীর নাম: প্রহ্লাদ বসু বাড়ির নং : n0066 বয়স : 29 লিঙ্গ : মহিলা	SRA1908318 ফটো উপলব্ধ	12 নাম : অলোকা জোয়ার্দার স্বামীর নাম: চন্ডিচরন জোয়ার্দার বাড়ির নং : n0068 বয়স : 36 লিঙ্গ : মহিলা	SRA0291500 ফটো উপলব্ধ
13 নাম : চন্ডিচরন জোয়ার্দার পিতার নাম: দুর্লভ জোয়ার্দার বাড়ির নং : n0068 বয়স : 42 লিঙ্গ : পুরুষ	MMP2319549 ফটো উপলব্ধ	14 নাম : সুনিতা ঠাকুর অন্যান্য: অনিমা সিকুর বাড়ির নং : এন0142 বয়স : 30 লিঙ্গ : মহিলা	SRA2472306 ফটো উপলব্ধ	15 নাম : বুলবুলি পোন্দার পিতার নাম: অরুণ পোন্দার বাড়ির নং : এন0036 বয়স : 50 লিঙ্গ : মহিলা	WB/11/075/366421 ফটো উপলব্ধ
16 নাম : সুজিৎ বসু পিতার নাম: সুরজিৎ বসু বাড়ির নং : n0027 বয়স : 34 লিঙ্গ : পুরুষ	SRA1386598 ফটো উপলব্ধ	17 নাম : প্রসেনজিৎ বসু পিতার নাম: সমরজিৎ বসু বাড়ির নং : n0027 বয়স : 33 লিঙ্গ : পুরুষ	SRA1468784 ফটো উপলব্ধ	18 নাম : পূর্ণচন্দ্র বসু পিতার নাম: সুরজিৎ বসু বাড়ির নং : n0027 বয়স : 39 লিঙ্গ : পুরুষ	SRA2781672 ফটো উপলব্ধ
19 নাম : অনুপমা বালা স্বামীর নাম: রামকৃষ্ণ বালা বাড়ির নং : N0223 বয়স : 33 লিঙ্গ : মহিলা	SRA2366565 ফটো উপলব্ধ	20 নাম : অংশু বালা পিতার নাম: অশোক কুমার বালা বাড়ির নং : N0101 বয়স : 28 লিঙ্গ : মহিলা	SRA2366433 ফটো উপলব্ধ	21 নাম : সমাপিকা বালা পিতার নাম: স্বপ্ন বালা বাড়ির নং : এন0099 বয়স : 22 লিঙ্গ : মহিলা	SRA2600427 ফটো উপলব্ধ
22 নাম : সন্দিপন বালা পিতার নাম: স্বপন বালা বাড়ির নং : n0099 বয়স : 25 লিঙ্গ : পুরুষ	SRA2364677 ফটো উপলব্ধ	23 নাম : প্রিয়া বালা মন্ডল স্বামীর নাম: মনোজ মন্ডল বাড়ির নং : এন0087 বয়স : 23 লিঙ্গ : মহিলা	SRA2472397 ফটো উপলব্ধ	24 নাম : উন্নতি বালা সরকার স্বামীর নাম: অনিমেশ বালা বাড়ির নং : এন0108 বয়স : 27 লিঙ্গ : মহিলা	UQX1976687 ফটো উপলব্ধ
25 নাম : আশিষ বিশ্বাস পিতার নাম: সৌতম বিশ্বাস বাড়ির নং : এন0051 বয়স : 23 লিঙ্গ : পুরুষ	SRA2472157 ফটো উপলব্ধ	26 নাম : মুনমুন বিশ্বাস স্বামীর নাম: সমীর কুমার বিশ্বাস বাড়ির নং : এন0072 বয়স : 23 লিঙ্গ : মহিলা	SRA2472173 ফটো উপলব্ধ	27 নাম : পিয়ালি বিশ্বাস পিতার নাম: কালিপদ বিশ্বাস বাড়ির নং : এন0103 বয়স : 23 লিঙ্গ : মহিলা	SRA2472207 ফটো উপলব্ধ
28 নাম : বিপাশা বিশ্বাস স্বামীর নাম: বিপ্লব বিশ্বাস বাড়ির নং : এন0033 বয়স : 25 লিঙ্গ : মহিলা	SRA2596914 ফটো উপলব্ধ	29 নাম : গীতা রানী বিশ্বাস স্বামীর নাম: স্বপ্ন বিশ্বাস বাড়ির নং : N0175 বয়স : 33 লিঙ্গ : মহিলা	SRA2366714 ফটো উপলব্ধ	30 নাম : সোমেন বিশ্বাস পিতার নাম: সুধাংশু বিশ্বাস বাড়ির নং : এন0033 বয়স : 22 লিঙ্গ : পুরুষ	SRA2593416 ফটো উপলব্ধ

31 নাম : উর্মিলা বিশ্বাস পিতার নাম: কৃষ্ণ বিশ্বাস বাড়ির নং : এন0137 বয়স : 23 লিঙ্গ : মহিলা	SRA2472389 ফটো উপলব্ধ	32 নাম : রুপালী বিশ্বাস পিতার নাম: শ্রীকান্ত বিশ্বাস বাড়ির নং : n0042 বয়স : 27 লিঙ্গ : মহিলা	SRA2046712 ফটো উপলব্ধ	33 নাম : শংকর বিশ্বাস পিতার নাম: দিলীপ বিশ্বাস বাড়ির নং : n0055 বয়স : 28 লিঙ্গ : পুরুষ	SRA1908193 ফটো উপলব্ধ
34 নাম : অমিত বিশ্বাস পিতার নাম: দীপক বিশ্বাস বাড়ির নং : n0044 বয়স : 29 লিঙ্গ : পুরুষ	SRA1908169 ফটো উপলব্ধ	35 নাম : বিউটি বিশ্বাস পিতার নাম: অজয় কুমার বিশ্বাস বাড়ির নং : n0045 বয়স : 28 লিঙ্গ : মহিলা	SRA1908177 ফটো উপলব্ধ	36 নাম : শিল্পী বিশ্বাস পিতার নাম: রমেশ বিশ্বাস বাড়ির নং : n0050 বয়স : 28 লিঙ্গ : মহিলা	SRA1908243 ফটো উপলব্ধ
37 নাম : রামাকান্ত বিশ্বাস পিতার নাম: রমেশ বিশ্বাস বাড়ির নং : n0054 বয়স : 28 লিঙ্গ : পুরুষ	SRA1908268 ফটো উপলব্ধ	38 নাম : নিশিকান্ত বিশ্বাস পিতার নাম: সুশান্ত বিশ্বাস বাড়ির নং : n0030 বয়স : 28 লিঙ্গ : পুরুষ	SRA1908276 ফটো উপলব্ধ	39 নাম : মঞ্জলা বিশ্বাস পিতার নাম: বিশ্বাস বিশ্বাস বাড়ির নং : n0032 বয়স : 27 লিঙ্গ : মহিলা	SRA2046753 ফটো উপলব্ধ
40 নাম : অশোক বিশ্বাস পিতার নাম: অধীর বিশ্বাস বাড়ির নং : 0054 বয়স : 26 লিঙ্গ : পুরুষ	SRA2057727 ফটো উপলব্ধ	41 নাম : রাকেশ বিশ্বাস পিতার নাম: রুপকুমার বিশ্বাস বাড়ির নং : 0040 বয়স : 26 লিঙ্গ : পুরুষ	SRA2057735 ফটো উপলব্ধ	42 নাম : অসীম বিশ্বাস পিতার নাম: দীপক বিশ্বাস বাড়ির নং : 0044 বয়স : 26 লিঙ্গ : পুরুষ	SRA2057750 ফটো উপলব্ধ
43 নাম : প্রহ্লাদ বিশ্বাস পিতার নাম: পরেশ বিশ্বাস বাড়ির নং : n0050 বয়স : 44 লিঙ্গ : পুরুষ	MMP1706423 ফটো উপলব্ধ	44 নাম : সুদেব বিশ্বাস পিতার নাম: সুশান্ত বিশ্বাস বাড়ির নং : n0030 বয়স : 34 লিঙ্গ : পুরুষ	SRA1264282 ফটো উপলব্ধ	45 নাম : সুমন বিশ্বাস পিতার নাম: সঞ্জয় বিশ্বাস বাড়ির নং : এন0024 বয়স : 25 লিঙ্গ : পুরুষ	SRA2152395 ফটো উপলব্ধ
46 নাম : বিকাশ বিশ্বাস পিতার নাম: দেবকুমার বিশ্বাস বাড়ির নং : এন0041 বয়স : 25 লিঙ্গ : পুরুষ	SRA2152403 ফটো উপলব্ধ	47 নাম : রামপ্রসাদ বিশ্বাস পিতার নাম: মহাদেব বিশ্বাস বাড়ির নং : এন0210 বয়স : 42 লিঙ্গ : পুরুষ	SRA2152411 ফটো উপলব্ধ	48 নাম : মমতা বিশ্বাস পিতার নাম: শ্রীদাম বিশ্বাস বাড়ির নং : এন0208 বয়স : 25 লিঙ্গ : মহিলা	SRA2152437 ফটো উপলব্ধ
49 নাম : রাখী বিশ্বাস স্বামীর নাম: চঞ্চল বিশ্বাস বাড়ির নং : এন0067 বয়স : 28 লিঙ্গ : মহিলা	SRA2152452 ফটো উপলব্ধ	50 নাম : টুসি বিশ্বাস রায় স্বামীর নাম: প্রনব বিশ্বাস বাড়ির নং : এন0067 বয়স : 32 লিঙ্গ : মহিলা	SRA2152460 ফটো উপলব্ধ	51 নাম : অসিত বিশ্বাস পিতার নাম: শ্যামাপদ বিশ্বাস বাড়ির নং : n0028 বয়স : 66 লিঙ্গ : পুরুষ	SRA2610350 ফটো উপলব্ধ
52 নাম : মুক্তি বিশ্বাস স্বামীর নাম: বান্টু বিশ্বাস বাড়ির নং : এন0062 বয়স : 42 লিঙ্গ : মহিলা	MMP2480390 ফটো উপলব্ধ	53 নাম : মায়ী বিশ্বাস পিতার নাম: শ্রীদাম বিশ্বাস বাড়ির নং : 0208 বয়স : 22 লিঙ্গ : মহিলা	SRA2600377 ফটো উপলব্ধ	54 নাম : অসীমা বিশ্বাস স্বামীর নাম: আশিষ বিশ্বাস বাড়ির নং : এন0029 বয়স : 23 লিঙ্গ : মহিলা	SRA2597078 ফটো উপলব্ধ
55 নাম : রিংকি বিশ্বাস পিতার নাম: সঞ্জয় বিশ্বাস বাড়ির নং : এন0024 বয়স : 22 লিঙ্গ : মহিলা	SRA2597102 ফটো উপলব্ধ	56 নাম : বাবিন বিশ্বাস পিতার নাম: শান্তি রঞ্জন বিশ্বাস বাড়ির নং : এন0118 বয়স : 25 লিঙ্গ : পুরুষ	SRA2178499 ফটো উপলব্ধ	57 নাম : সুজয় মার্বী পিতার নাম: শরৎ মার্বী বাড়ির নং : এন0018 বয়স : 25 লিঙ্গ : পুরুষ	SRA2597029 ফটো উপলব্ধ
58 নাম : আশিষ বিশ্বাস পিতার নাম: শীতল বিশ্বাস বাড়ির নং : n0029 বয়স : 26 লিঙ্গ : পুরুষ	SRA2176295 ফটো উপলব্ধ	59 নাম : তপন বিশ্বাস পিতার নাম: গোবিন্দ বিশ্বাস বাড়ির নং : n0024 বয়স : 52 লিঙ্গ : পুরুষ	SRA2612455 ফটো উপলব্ধ	60 নাম : বিপ্লব বিশ্বাস পিতার নাম: যোগেন বিশ্বাস বাড়ির নং : n0033 বয়স : 35 লিঙ্গ : পুরুষ	SRA1386853 ফটো উপলব্ধ

61 নাম : মল্লিকা বিশ্বাস স্বামীর নাম: বিধান বিশ্বাস বাড়ির নং : n0047 বয়স : 43 লিঙ্গ : মহিলা	MMP2067585 ফটো উপলব্ধ	62 নাম : সোনালী বিশ্বাস পিতার নাম: নীলকান্ত বিশ্বাস বাড়ির নং : 0042 বয়স : 26 লিঙ্গ : মহিলা	SRA2057701 ফটো উপলব্ধ	63 নাম : সজিব বিশ্বাস পিতার নাম: রমেশ বিশ্বাস বাড়ির নং : 0050 বয়স : 26 লিঙ্গ : পুরুষ	SRA2057768 ফটো উপলব্ধ
64 নাম : ধর্মেন্দু বিশ্বাস পিতার নাম: ধীরেন বিশ্বাস বাড়ির নং : n0043 বয়স : 30 লিঙ্গ : পুরুষ	SRA1703156 ফটো উপলব্ধ	65 নাম : অমিতা বিশ্বাস স্বামীর নাম: সমর বিশ্বাস বাড়ির নং : এন0001 বয়স : 42 লিঙ্গ : মহিলা	MMP2200665 ফটো উপলব্ধ	66 নাম : সৃজিত দাস পিতার নাম: সুনিল কুমার দাস বাড়ির নং : এন0062 বয়স : 38 লিঙ্গ : পুরুষ	MMP2615334 ফটো উপলব্ধ
67 নাম : মিতালী দাস স্বামীর নাম: সুজিৎ দাস বাড়ির নং : এন0062 বয়স : 34 লিঙ্গ : মহিলা	SRA1469311 ফটো উপলব্ধ	68 নাম : শুভজিৎ বিশ্বাস পিতার নাম: শ্রীকান্ত বিশ্বাস বাড়ির নং : এন0042 বয়স : 21 লিঙ্গ : পুরুষ	SRA2655231 ফটো উপলব্ধ	69 নাম : প্রকাশ বিশ্বাস পিতার নাম: দেবকুমার বিশ্বাস বাড়ির নং : এন0041 বয়স : 21 লিঙ্গ : পুরুষ	SRA2655249 ফটো উপলব্ধ
70 নাম : জগন্নাথ বিশ্বাস পিতার নাম: খগেন্দ্র নাথ বিশ্বাস বাড়ির নং : n0064 বয়স : 43 লিঙ্গ : পুরুষ	MMP2234755 ফটো উপলব্ধ	71 নাম : আহুদী বিশ্বাস স্বামীর নাম: খগেন বিশ্বাস বাড়ির নং : n0064 বয়স : 79 লিঙ্গ : মহিলা	WB/09/069/162357 ফটো উপলব্ধ	72 নাম : জয়ন্তী বিশ্বাস স্বামীর নাম: জগন্নাথ বিশ্বাস বাড়ির নং : n0064 বয়স : 29 লিঙ্গ : মহিলা	SRA1820208 ফটো উপলব্ধ
73 নাম : সুজন বিশ্বাস পিতার নাম: গোবিন্দ বিশ্বাস বাড়ির নং : n0051 বয়স : 44 লিঙ্গ : পুরুষ	SRA2676765 ফটো উপলব্ধ	74 নাম : সোমা মন্ডল বিশ্বাস স্বামীর নাম: শুভঙ্কর বিশ্বাস বাড়ির নং : এন0116 বয়স : 21 লিঙ্গ : মহিলা	SRA2689347 ফটো উপলব্ধ	75 নাম : তৃষ্ণা বিশ্বাস স্বামীর নাম: সতেন বিশ্বাস বাড়ির নং : n0025 বয়স : 34 লিঙ্গ : মহিলা	SRA1264258 ফটো উপলব্ধ
76 নাম : রিকু জোয়ার্দার বিশ্বাস স্বামীর নাম: গনেশ বিশ্বাস বাড়ির নং : এন0051 বয়স : 25 লিঙ্গ : মহিলা	SRA2366375 ফটো উপলব্ধ	77 নাম : অভিজিৎ বিশ্বাস পিতার নাম: সঞ্জীত বিশ্বাস বাড়ির নং : এন0023 বয়স : 21 লিঙ্গ : পুরুষ	SRA2655322 ফটো উপলব্ধ	78 নাম : সুমন বিশ্বাস পিতার নাম: অধীর বিশ্বাস বাড়ির নং : এন0054 বয়স : 21 লিঙ্গ : পুরুষ	SRA2642809 ফটো উপলব্ধ
79 নাম : সুশান্ত বিশ্বাস পিতার নাম: শশধর বিশ্বাস বাড়ির নং : n0030 বয়স : 57 লিঙ্গ : পুরুষ	SRA2194587 ফটো উপলব্ধ	80 নাম : সমীর কুমার বিশ্বাস পিতার নাম: অরবিন্দ বিশ্বাস বাড়ির নং : n0072 বয়স : 35 লিঙ্গ : পুরুষ	SRA1468768 ফটো উপলব্ধ	81 নাম : দেবেন বিশ্বাস পিতার নাম: অক্ষয় বিশ্বাস বাড়ির নং : n0036 বয়স : 80 লিঙ্গ : পুরুষ	SRA2612877 ফটো উপলব্ধ
82 নাম : অর্চনা সরকার স্বামীর নাম: উদ্ধব সরকার বাড়ির নং : n0045 বয়স : 39 লিঙ্গ : মহিলা	GMY2471688 ফটো উপলব্ধ	83 নাম : দেবাশিষ বিশ্বাস পিতার নাম: শীতল বিশ্বাস বাড়ির নং : n0029 বয়স : 28 লিঙ্গ : পুরুষ	SRA1908284 ফটো উপলব্ধ	84 নাম : মিনু বিশ্বাস স্বামীর নাম: খিতিশ বিশ্বাস বাড়ির নং : n0025 বয়স : 53 লিঙ্গ : মহিলা	SRA2225035 ফটো উপলব্ধ
85 নাম : বাপ্পা বিশ্বাস পিতার নাম: কালু বিশ্বাস বাড়ির নং : এন0224 বয়স : 23 লিঙ্গ : পুরুষ	SRA2472132 ফটো উপলব্ধ	86 নাম : বিধান বিশ্বাস পিতার নাম: হরেন বিশ্বাস বাড়ির নং : n0032 বয়স : 57 লিঙ্গ : পুরুষ	SRA2613719 ফটো উপলব্ধ	87 নাম : মনীকান্ত বিশ্বাস পিতার নাম: লক্ষীকান্ত বিশ্বাস বাড়ির নং : n0034 বয়স : 43 লিঙ্গ : পুরুষ	MMP2067569 ফটো উপলব্ধ
88 নাম : নিশিকান্ত বিশ্বাস পিতার নাম: লক্ষীকান্ত বিশ্বাস বাড়ির নং : n0034 বয়স : 38 লিঙ্গ : পুরুষ	MMP2483816 ফটো উপলব্ধ	89 নাম : ধীরেন বিশ্বাস পিতার নাম: গুরদাস বিশ্বাস বাড়ির নং : n0043 বয়স : 71 লিঙ্গ : পুরুষ	SRA2613289 ফটো উপলব্ধ	90 নাম : জ্যোৎস্না বিশ্বাস স্বামীর নাম: নিশিকান্ত বিশ্বাস বাড়ির নং : n0034 বয়স : 37 লিঙ্গ : মহিলা	SRA0292193 ফটো উপলব্ধ

91 নাম : লক্ষ্মীদেবী বিশ্বাস স্বামীর নাম: ধীরেন বিশ্বাস বাড়ির নং : n0043 বয়স : 59 লিঙ্গ : মহিলা	SRA2613305 ফটো উপলব্ধ	92 নাম : পায়েল বিশ্বাস পিতার নাম: রুপ কুমার বিশ্বাস বাড়ির নং : এন0040 বয়স : 22 লিঙ্গ : মহিলা	SRA2597086 ফটো উপলব্ধ	93 নাম : অরবিন্দ বিশ্বাস পিতার নাম: নকুল বিশ্বাস বাড়ির নং : n0072 বয়স : 76 লিঙ্গ : পুরুষ	WB/09/069/162489 ফটো উপলব্ধ
94 নাম : রেণুকা বিশ্বাস স্বামীর নাম: অরবিন্দ বিশ্বাস বাড়ির নং : n0072 বয়স : 63 লিঙ্গ : মহিলা	WB/09/069/162068 ফটো উপলব্ধ	95 নাম : শান্তিরানী বিশ্বাস স্বামীর নাম: নগর বিশ্বাস বাড়ির নং : n0074 বয়স : 81 লিঙ্গ : মহিলা	WB/09/069/162143 ফটো উপলব্ধ	96 নাম : উৎপল সরকার পিতার নাম: লক্ষন সরকার বাড়ির নং : n0074 বয়স : 40 লিঙ্গ : পুরুষ	MMP2319580 ফটো উপলব্ধ
97 নাম : অলোকা বিশ্বাস পিতার নাম: নগর চন্দ্র বিশ্বাস বাড়ির নং : n0074 বয়স : 38 লিঙ্গ : মহিলা	MMP2613982 ফটো উপলব্ধ	98 নাম : পতিত বিশ্বাস পিতার নাম: ফটিক বিশ্বাস বাড়ির নং : n0234 বয়স : 69 লিঙ্গ : পুরুষ	SRA2841260 ফটো উপলব্ধ	99 নাম : কল্পনা বিশ্বাস স্বামীর নাম: পতিত বিশ্বাস বাড়ির নং : n0235 বয়স : 59 লিঙ্গ : মহিলা	WB/09/069/135182 ফটো উপলব্ধ
100 নাম : যোগমায়া বিশ্বাস স্বামীর নাম: হরিপদ বিশ্বাস বাড়ির নং : n0237 বয়স : 67 লিঙ্গ : মহিলা	WB/09/059/030132 ফটো উপলব্ধ	101 নাম : ইতি দাস পিতার নাম: শংকর দাস বাড়ির নং : এন0074 বয়স : 33 লিঙ্গ : মহিলা	STB1387562 ফটো উপলব্ধ	102 নাম : ধীমান বিশ্বাস পিতার নাম: ধীরেন বিশ্বাস বাড়ির নং : N0043 বয়স : 24 লিঙ্গ : পুরুষ	SRA2365310 ফটো উপলব্ধ
103 নাম : সাগরিকা বিশ্বাস স্বামীর নাম: পরিতোষ বিশ্বাস বাড়ির নং : n0205 বয়স : 24 লিঙ্গ : মহিলা	SRA2365088 ফটো উপলব্ধ	104 নাম : রাজা বিশ্বাস পিতার নাম: রাধে শ্যাম বিশ্বাস বাড়ির নং : n0172 বয়স : 24 লিঙ্গ : পুরুষ	SRA2363661 ফটো উপলব্ধ	105 নাম : দেবিকা বিশ্বাস পিতার নাম: সঞ্জিত বিশ্বাস বাড়ির নং : N0023 বয়স : 24 লিঙ্গ : মহিলা	SRA2366219 ফটো উপলব্ধ
106 নাম : পিঙ্কি বিশ্বাস পিতার নাম: যদুনাথ বিশ্বাস বাড়ির নং : N0117 বয়স : 30 লিঙ্গ : মহিলা	SRA2366482 ফটো উপলব্ধ	107 নাম : দেবিকা বিশ্বাস পিতার নাম: দেবকুমার বিশ্বাস বাড়ির নং : n0041 বয়স : 27 লিঙ্গ : মহিলা	SRA2046597 ফটো উপলব্ধ	108 নাম : অভিজিৎ বিশ্বাস পিতার নাম: বিশ্বজিৎ বিশ্বাস বাড়ির নং : N0098 বয়স : 24 লিঙ্গ : পুরুষ	SRA2363539 ফটো উপলব্ধ
109 নাম : মাল্পি বিশ্বাস পিতার নাম: মুনাল বিশ্বাস বাড়ির নং : N0083 বয়স : 28 লিঙ্গ : মহিলা	SRA2366631 ফটো উপলব্ধ	110 নাম : অনিমা বিশ্বাস পিতার নাম: চিত্তরঞ্জন বিশ্বাস বাড়ির নং : n0231 বয়স : 27 লিঙ্গ : মহিলা	SRA2365195 ফটো উপলব্ধ	111 নাম : প্রিয়ান্কা বিশ্বাস স্বামীর নাম: রামকৃষ্ণ বিশ্বাস বাড়ির নং : N00117 বয়স : 24 লিঙ্গ : মহিলা	SRA2366243 ফটো উপলব্ধ
112 নাম : সুকেশ বিশ্বাস পিতার নাম: শুখলাল বিশ্বাস বাড়ির নং : n0032 বয়স : 24 লিঙ্গ : পুরুষ	SRA2363273 ফটো উপলব্ধ	113 নাম : রিংকু বিশ্বাস স্বামীর নাম: সুধান বিশ্বাস বাড়ির নং : n0046 বয়স : 24 লিঙ্গ : মহিলা	SRA2364842 ফটো উপলব্ধ	114 নাম : বন্যা বিশ্বাস পিতার নাম: বিশ্বজিৎ বিশ্বাস বাড়ির নং : n0064 বয়স : 24 লিঙ্গ : মহিলা	SRA2365112 ফটো উপলব্ধ
115 নাম : মিতালি বিশ্বাস পিতার নাম: অজয় বিশ্বাস বাড়ির নং : এন0045 বয়স : 23 লিঙ্গ : মহিলা	SRA2472181 ফটো উপলব্ধ	116 নাম : তারক বিশ্বাস পিতার নাম: কালিপদ বিশ্বাস বাড়ির নং : এন0174 বয়স : 23 লিঙ্গ : পুরুষ	SRA2472231 ফটো উপলব্ধ	117 নাম : রাজেশ বিশ্বাস পিতার নাম: বাবু বিশ্বাস বাড়ির নং : এন0062 বয়স : 24 লিঙ্গ : পুরুষ	SRA2471621 ফটো উপলব্ধ
118 নাম : বিপ্লব বিশ্বাস পিতার নাম: রামচন্দ্র বিশ্বাস বাড়ির নং : n0063 বয়স : 52 লিঙ্গ : পুরুষ	SRA2469674 ফটো উপলব্ধ	119 নাম : সুজয় বিশ্বাস পিতার নাম: যোগেন বিশ্বাস বাড়ির নং : n0014 বয়স : 40 লিঙ্গ : পুরুষ	MMP2319606 ফটো উপলব্ধ	120 নাম : অসীম বিশ্বাস পিতার নাম: অসিত বিশ্বাস বাড়ির নং : n0028 বয়স : 35 লিঙ্গ : পুরুষ	SRA1264274 ফটো উপলব্ধ

121 নাম : সুচন্দ্রা বিশ্বাস স্বামীর নাম: গজেন্দ্র নাথ বিশ্বাস বাড়ির নং : n0061 বয়স : 69 লিঙ্গ : মহিলা	SRA2469708 ফটো উপলব্ধ	122 নাম : প্রমথ বিশ্বাস পিতার নাম: খগেন বিশ্বাস বাড়ির নং : n0064 বয়স : 54 লিঙ্গ : পুরুষ	SRA2334167 ফটো উপলব্ধ	123 নাম : বুমা বিশ্বাস স্বামীর নাম: অশোক বিশ্বাস বাড়ির নং : n0025 বয়স : 29 লিঙ্গ : মহিলা	SRA1820240 ফটো উপলব্ধ
124 নাম : সারথি বিশ্বাস স্বামীর নাম: সঞ্জিত বিশ্বাস বাড়ির নং : n0023 বয়স : 43 লিঙ্গ : মহিলা	MMP2320422 ফটো উপলব্ধ	125 নাম : সঞ্জিত বিশ্বাস পিতার নাম: কালিপদ বিশ্বাস বাড়ির নং : n0023 বয়স : 57 লিঙ্গ : পুরুষ	WB/09/069/162149 ফটো উপলব্ধ	126 নাম : সনেকা বিশ্বাস স্বামীর নাম: কালিপদ বিশ্বাস বাড়ির নং : n0023 বয়স : 71 লিঙ্গ : মহিলা	WB/09/069/162015 ফটো উপলব্ধ
127 নাম : কম্পনা বিশ্বাস স্বামীর নাম: সঞ্জীবন বিশ্বাস বাড়ির নং : n0018 বয়স : 50 লিঙ্গ : মহিলা	JRG1834274 ফটো উপলব্ধ	128 নাম : রিংকি বিশ্বাস স্বামীর নাম: সুজয় বিশ্বাস বাড়ির নং : n0014 বয়স : 35 লিঙ্গ : মহিলা	SRA1468743 ফটো উপলব্ধ	129 নাম : যোগেন্দ্রনাথ বিশ্বাস পিতার নাম: ভক্তরাম বিশ্বাস বাড়ির নং : n0033 বয়স : 86 লিঙ্গ : পুরুষ	WB/09/069/162139 ফটো উপলব্ধ
130 নাম : প্রশান্ত বিশ্বাস পিতার নাম: পরিতোষ বিশ্বাস বাড়ির নং : n0032 বয়স : 40 লিঙ্গ : পুরুষ	MMP2320380 ফটো উপলব্ধ	131 নাম : শ্যামলী বিশ্বাস স্বামীর নাম: শুকলাল বিশ্বাস বাড়ির নং : n0032 বয়স : 53 লিঙ্গ : মহিলা	WB/09/069/162127 ফটো উপলব্ধ	132 নাম : শুকলাল বিশ্বাস পিতার নাম: হরেন বিশ্বাস বাড়ির নং : n0032 বয়স : 61 লিঙ্গ : পুরুষ	WB/09/069/162368 ফটো উপলব্ধ
133 নাম : হরেন বিশ্বাস পিতার নাম: ভক্তরাম বিশ্বাস বাড়ির নং : n0032 বয়স : 91 লিঙ্গ : পুরুষ	WB/09/069/162352 ফটো উপলব্ধ	134 নাম : মনু অধিকারী পিতার নাম: ধীরেন অধিকারী বাড়ির নং : n0031 বয়স : 48 লিঙ্গ : পুরুষ	SRA0291583 ফটো উপলব্ধ	135 নাম : জ্যোৎস্না বিশ্বাস স্বামীর নাম: অসিত বিশ্বাস বাড়ির নং : n0031 বয়স : 56 লিঙ্গ : মহিলা	WB/09/069/162120 ফটো উপলব্ধ
136 নাম : অসিত বিশ্বাস পিতার নাম: শশধর বিশ্বাস বাড়ির নং : n0031 বয়স : 66 লিঙ্গ : পুরুষ	WB/09/069/162166 ফটো উপলব্ধ	137 নাম : অনয় বিশ্বাস পিতার নাম: অসিত বিশ্বাস বাড়ির নং : n0030 বয়স : 30 লিঙ্গ : পুরুষ	SRA1703149 ফটো উপলব্ধ	138 নাম : মৌসুমি বিশ্বাস স্বামীর নাম: সুদেব বিশ্বাস বাড়ির নং : n0030 বয়স : 31 লিঙ্গ : মহিলা	SRA1583475 ফটো উপলব্ধ
139 নাম : ফটফটি বিশ্বাস স্বামীর নাম: সুশান্ত বিশ্বাস বাড়ির নং : n0030 বয়স : 53 লিঙ্গ : মহিলা	WB/09/069/162119 ফটো উপলব্ধ	140 নাম : চম্পা বিশ্বাস স্বামীর নাম: শীতল বিশ্বাস বাড়ির নং : n0029 বয়স : 53 লিঙ্গ : মহিলা	WB/09/069/162017 ফটো উপলব্ধ	141 নাম : শীতল বিশ্বাস পিতার নাম: শ্যামাপদ বিশ্বাস বাড়ির নং : n0029 বয়স : 61 লিঙ্গ : পুরুষ	WB/09/069/162226 ফটো উপলব্ধ
142 নাম : নমিতা বিশ্বাস স্বামীর নাম: তপন বিশ্বাস বাড়ির নং : n0028 বয়স : 38 লিঙ্গ : মহিলা	SRA1583525 ফটো উপলব্ধ	143 নাম : তপন বিশ্বাস পিতার নাম: শ্যামাপদ বিশ্বাস বাড়ির নং : n0028 বয়স : 51 লিঙ্গ : পুরুষ	WB/09/069/162041 ফটো উপলব্ধ	144 নাম : ঠেকারী বিশ্বাস স্বামীর নাম: অসিত বিশ্বাস বাড়ির নং : n0028 বয়স : 58 লিঙ্গ : মহিলা	SRA2194686 ফটো উপলব্ধ
145 নাম : মানোবিকা বিশ্বাস স্বামীর নাম: অমৃত বিশ্বাস বাড়ির নং : n0025 বয়স : 29 লিঙ্গ : মহিলা	SRA1820216 ফটো উপলব্ধ	146 নাম : অশোক বিশ্বাস পিতার নাম: ক্ষিতিশ বিশ্বাস বাড়ির নং : n0025 বয়স : 39 লিঙ্গ : পুরুষ	MMP2320398 ফটো উপলব্ধ	147 নাম : সত্যেন বিশ্বাস পিতার নাম: জনার্দন বিশ্বাস বাড়ির নং : n0025 বয়স : 47 লিঙ্গ : পুরুষ	WB/09/069/162221 ফটো উপলব্ধ
148 নাম : অমৃত বিশ্বাস পিতার নাম: ক্ষিতীশ বিশ্বাস বাড়ির নং : n0025 বয়স : 35 লিঙ্গ : পুরুষ	SRA1172980 ফটো উপলব্ধ	149 নাম : ক্ষিতীশ বিশ্বাস পিতার নাম: জনার্দন বিশ্বাস বাড়ির নং : n0025 বয়স : 57 লিঙ্গ : পুরুষ	SRA2194389 ফটো উপলব্ধ	150 নাম : সুভাষ বিশ্বাস পিতার নাম: জনার্দন বিশ্বাস বাড়ির নং : n0025 বয়স : 63 লিঙ্গ : পুরুষ	WB/09/069/162027 ফটো উপলব্ধ

151 নাম : জ্যোতনা বিশ্বাস স্বামীর নাম : সঞ্জয় বিশ্বাস বাড়ির নং : n0024 বয়স : 39 লিঙ্গ : মহিলা	MMP2483741 ফটো উপলব্ধ	152 নাম : সঞ্জয় বিশ্বাস পিতার নাম : গোবিন্দ বিশ্বাস বাড়ির নং : n0024 বয়স : 47 লিঙ্গ : পুরুষ	MMP1707595 ফটো উপলব্ধ	153 নাম : নির্মল কুমার বিশ্বাস মায়ের নাম : দুর্গারানী বিশ্বাস বাড়ির নং : n0024 বয়স : 36 লিঙ্গ : পুরুষ	SRA1468750 ফটো উপলব্ধ
154 নাম : দুর্গারানী বিশ্বাস স্বামীর নাম : গোবিন্দ বিশ্বাস বাড়ির নং : n0024 বয়স : 79 লিঙ্গ : মহিলা	WB/09/069/162067 ফটো উপলব্ধ	155 নাম : বিথিকা বিশ্বাস পিতার নাম : সঞ্জীত বিশ্বাস বাড়ির নং : n0023 বয়স : 30 লিঙ্গ : মহিলা	SRA1820174 ফটো উপলব্ধ	156 নাম : কল্পনা বিশ্বাস স্বামীর নাম : নারায়ন বিশ্বাস বাড়ির নং : n0023 বয়স : 33 লিঙ্গ : মহিলা	SRA1468719 ফটো উপলব্ধ
157 নাম : নারায়ন বিশ্বাস পিতার নাম : গোবিন্দ বিশ্বাস বাড়ির নং : n0023 বয়স : 42 লিঙ্গ : পুরুষ	MMP2067544 ফটো উপলব্ধ	158 নাম : রানা বিশ্বাস পিতার নাম : নারায়ণ বিশ্বাস বাড়ির নং : এন0023 বয়স : 20 লিঙ্গ : পুরুষ	SRA2703163 ফটো উপলব্ধ	159 নাম : গনেশ বিশ্বাস পিতার নাম : গোবিন্দ বিশ্বাস বাড়ির নং : n0051 বয়স : 40 লিঙ্গ : পুরুষ	MMP2319572 ফটো উপলব্ধ
160 নাম : ববিতা বিশ্বাস স্বামীর নাম : সূজন বিশ্বাস বাড়ির নং : n0051 বয়স : 36 লিঙ্গ : মহিলা	SRA1468776 ফটো উপলব্ধ	161 নাম : গৌতম বিশ্বাস পিতার নাম : গোবিন্দ বিশ্বাস বাড়ির নং : n0051 বয়স : 55 লিঙ্গ : পুরুষ	WB/09/069/162254 ফটো উপলব্ধ	162 নাম : রেণুকা বিশ্বাস স্বামীর নাম : গোবিন্দ বিশ্বাস বাড়ির নং : n0051 বয়স : 71 লিঙ্গ : মহিলা	SRA2837177 ফটো উপলব্ধ
163 নাম : গোবিন্দ বিশ্বাস পিতার নাম : নিতাই বিশ্বাস বাড়ির নং : n0051 বয়স : 77 লিঙ্গ : পুরুষ	WB/09/069/162124 ফটো উপলব্ধ	164 নাম : টুম্পা বিশ্বাস স্বামীর নাম : প্রহ্লাদ বিশ্বাস বাড়ির নং : n0050 বয়স : 35 লিঙ্গ : মহিলা	SRA1386606 ফটো উপলব্ধ	165 নাম : লিপিকা বিশ্বাস পিতার নাম : রমেশ বিশ্বাস বাড়ির নং : n0050 বয়স : 32 লিঙ্গ : মহিলা	SRA1468644 ফটো উপলব্ধ
166 নাম : নিলীমা বিশ্বাস স্বামীর নাম : রমেশ বিশ্বাস বাড়ির নং : n0050 বয়স : 54 লিঙ্গ : মহিলা	WB/09/069/162177 ফটো উপলব্ধ	167 নাম : রমেশ বিশ্বাস পিতার নাম : পরেশ বিশ্বাস বাড়ির নং : n0050 বয়স : 61 লিঙ্গ : পুরুষ	WB/09/069/162255 ফটো উপলব্ধ	168 নাম : উর্মিলা বিশ্বাস স্বামীর নাম : উৎপল বিশ্বাস বাড়ির নং : n0049 বয়স : 33 লিঙ্গ : মহিলা	SRA1468685 ফটো উপলব্ধ
169 নাম : উৎপল বিশ্বাস পিতার নাম : পশুপতি বিশ্বাস বাড়ির নং : n0049 বয়স : 42 লিঙ্গ : পুরুষ	MMP2067577 ফটো উপলব্ধ	170 নাম : উত্তম বিশ্বাস পিতার নাম : পশুপতি বিশ্বাস বাড়ির নং : n0049 বয়স : 52 লিঙ্গ : পুরুষ	WB/09/069/162110 ফটো উপলব্ধ	171 নাম : শ্রেমদাসী বিশ্বাস স্বামীর নাম : পশুপতি বিশ্বাস বাড়ির নং : n0049 বয়স : 71 লিঙ্গ : মহিলা	WB/09/069/162178 ফটো উপলব্ধ
172 নাম : পশুপতি বিশ্বাস পিতার নাম : পরেশ বিশ্বাস বাড়ির নং : n0049 বয়স : 76 লিঙ্গ : পুরুষ	MMP2464931 ফটো উপলব্ধ	173 নাম : শ্যামাদাসী বিশ্বাস স্বামীর নাম : পরিতোষ বিশ্বাস বাড়ির নং : n0048 বয়স : 56 লিঙ্গ : মহিলা	MMP2613941 ফটো উপলব্ধ	174 নাম : পরিতোষ বিশ্বাস পিতার নাম : মহেন্দ্র বিশ্বাস বাড়ির নং : n0048 বয়স : 57 লিঙ্গ : পুরুষ	MMP1586940 ফটো উপলব্ধ
175 নাম : বিধান বিশ্বাস পিতার নাম : বসুদেব বিশ্বাস বাড়ির নং : n0047 বয়স : 52 লিঙ্গ : পুরুষ	SRA2841161 ফটো উপলব্ধ	176 নাম : বৃন্দলতা বিশ্বাস স্বামীর নাম : বসুদেব বিশ্বাস বাড়ির নং : n0047 বয়স : 79 লিঙ্গ : মহিলা	SRA2756732 ফটো উপলব্ধ	177 নাম : সুধান বিশ্বাস পিতার নাম : বাসুদেব বিশ্বাস বাড়ির নং : n0046 বয়স : 34 লিঙ্গ : পুরুষ	SRA1386952 ফটো উপলব্ধ
178 নাম : সলোকা বিশ্বাস স্বামীর নাম : বাসুদেব বিশ্বাস বাড়ির নং : n0046 বয়স : 53 লিঙ্গ : মহিলা	SRA2709749 ফটো উপলব্ধ	179 নাম : বাসুদেব বিশ্বাস পিতার নাম : ফটিক বিশ্বাস বাড়ির নং : n0046 বয়স : 58 লিঙ্গ : পুরুষ	SRA2709756 ফটো উপলব্ধ	180 নাম : আল্লাদী বিশ্বাস স্বামীর নাম : অজয় বিশ্বাস বাড়ির নং : n0045 বয়স : 51 লিঙ্গ : মহিলা	SRA2195592 ফটো উপলব্ধ

181 নাম : অজয় বিশ্বাস পিতার নাম: ফটিক বিশ্বাস বাড়ির নং : n0045 বয়স : 55 লিঙ্গ : পুরুষ	SRA2195584 ফটো উপলব্ধ	182 নাম : চম্পা বিশ্বাস স্বামীর নাম: দীপক বিশ্বাস বাড়ির নং : n0044 বয়স : 50 লিঙ্গ : মহিলা	SRA2757813 ফটো উপলব্ধ	183 নাম : দীপক বিশ্বাস পিতার নাম: মহেন্দ্র বিশ্বাস বাড়ির নং : n0044 বয়স : 56 লিঙ্গ : পুরুষ	WB/09/069/162383 ফটো উপলব্ধ
184 নাম : চন্দ্রজিৎ বিশ্বাস পিতার নাম: নিলকান্ত বিশ্বাস বাড়ির নং : n0042 বয়স : 35 লিঙ্গ : পুরুষ	SRA1264308 ফটো উপলব্ধ	185 নাম : অশিনাথ ভক্ত মায়ের নাম: সুলতা ভক্ত বাড়ির নং : n0042 বয়স : 38 লিঙ্গ : পুরুষ	SRA1386747 ফটো উপলব্ধ	186 নাম : রুপসী বিশ্বাস স্বামীর নাম: নরোত্তম বিশ্বাস বাড়ির নং : n0042 বয়স : 35 লিঙ্গ : মহিলা	NEY1518539 ফটো উপলব্ধ
187 নাম : নরোত্তম বিশ্বাস পিতার নাম: নরেশ বিশ্বাস বাড়ির নং : n0042 বয়স : 39 লিঙ্গ : পুরুষ	SRA1583616 ফটো উপলব্ধ	188 নাম : পলাশী বিশ্বাস স্বামীর নাম: নরেশ বিশ্বাস বাড়ির নং : n0042 বয়স : 49 লিঙ্গ : মহিলা	SRA1468651 ফটো উপলব্ধ	189 নাম : নরেশ বিশ্বাস পিতার নাম: নারায়ন বিশ্বাস বাড়ির নং : n0042 বয়স : 59 লিঙ্গ : পুরুষ	SRA1468669 ফটো উপলব্ধ
190 নাম : কার্তিক বিশ্বাস পিতার নাম: শ্রীদাম বিশ্বাস বাড়ির নং : n0042 বয়স : 37 লিঙ্গ : পুরুষ	MMP2707453 ফটো উপলব্ধ	191 নাম : অসীমা বিশ্বাস স্বামীর নাম: শীতল বিশ্বাস বাড়ির নং : n0042 বয়স : 35 লিঙ্গ : মহিলা	SRA1703099 ফটো উপলব্ধ	192 নাম : শীতল বিশ্বাস পিতার নাম: শ্রীদাম বিশ্বাস বাড়ির নং : n0042 বয়স : 53 লিঙ্গ : পুরুষ	MMP1620863 ফটো উপলব্ধ
193 নাম : মঞ্জিলা বিশ্বাস স্বামীর নাম: শ্রীকান্ত বিশ্বাস বাড়ির নং : n0042 বয়স : 47 লিঙ্গ : মহিলা	MMP1587377 ফটো উপলব্ধ	194 নাম : শ্রীকান্ত বিশ্বাস পিতার নাম: শ্রীদাম বিশ্বাস বাড়ির নং : n0042 বয়স : 56 লিঙ্গ : পুরুষ	WB/09/069/162032 ফটো উপলব্ধ	195 নাম : শোভারানী বিশ্বাস স্বামীর নাম: নীলকান্ত বিশ্বাস বাড়ির নং : n0042 বয়স : 51 লিঙ্গ : মহিলা	SRA2838621 ফটো উপলব্ধ
196 নাম : নীলকান্ত বিশ্বাস পিতার নাম: শ্রীদাম বিশ্বাস বাড়ির নং : n0042 বয়স : 58 লিঙ্গ : পুরুষ	SRA2760452 ফটো উপলব্ধ	197 নাম : ঘরনী বিশ্বাস স্বামীর নাম: শ্রীদাম বিশ্বাস বাড়ির নং : n0042 বয়স : 86 লিঙ্গ : মহিলা	WB/09/069/162316 ফটো উপলব্ধ	198 নাম : তপতী বিশ্বাস স্বামীর নাম: দেবকুমার বিশ্বাস বাড়ির নং : n0041 বয়স : 36 লিঙ্গ : মহিলা	SRA1386937 ফটো উপলব্ধ
199 নাম : দেবকুমার বিশ্বাস পিতার নাম: বাটল বিশ্বাস বাড়ির নং : n0041 বয়স : 53 লিঙ্গ : পুরুষ	WB/09/069/162002 ফটো উপলব্ধ	200 নাম : শেফালী বিশ্বাস স্বামীর নাম: রুপকুমার বিশ্বাস বাড়ির নং : n0040 বয়স : 51 লিঙ্গ : মহিলা	WB/09/069/162159 ফটো উপলব্ধ	201 নাম : রুপকুমার বিশ্বাস পিতার নাম: বাটল বিশ্বাস বাড়ির নং : n0040 বয়স : 57 লিঙ্গ : পুরুষ	WB/09/069/162438 ফটো উপলব্ধ
202 নাম : শিপ্রা বিশ্বাস স্বামীর নাম: দীনেশ বিশ্বাস বাড়ির নং : n0036 বয়স : 39 লিঙ্গ : মহিলা	SRA0291625 ফটো উপলব্ধ	203 নাম : দীনেশ বিশ্বাস পিতার নাম: দেবেন্দ্রনাথ বিশ্বাস বাড়ির নং : n0036 বয়স : 42 লিঙ্গ : পুরুষ	MMP2067510 ফটো উপলব্ধ	204 নাম : উজ্জল বিশ্বাস পিতার নাম: দেবেন বিশ্বাস বাড়ির নং : n0036 বয়স : 54 লিঙ্গ : পুরুষ	WB/09/069/162563 ফটো উপলব্ধ
205 নাম : পূর্ণিমা বিশ্বাস স্বামীর নাম: দেবেন বিশ্বাস বাড়ির নং : n0036 বয়স : 73 লিঙ্গ : মহিলা	WB/09/069/162360 ফটো উপলব্ধ	206 নাম : দীপ কুমার বিশ্বাস পিতার নাম: দীনেশ বিশ্বাস বাড়ির নং : এন0036 বয়স : 20 লিঙ্গ : পুরুষ	SRA2754794 ফটো উপলব্ধ	207 নাম : মমতা বিশ্বাস স্বামীর নাম: মনিকান্ত বিশ্বাস বাড়ির নং : n0034 বয়স : 38 লিঙ্গ : মহিলা	MMP2483808 ফটো উপলব্ধ
208 নাম : শিবাদাসী বিশ্বাস স্বামীর নাম: লক্ষীকান্ত বিশ্বাস বাড়ির নং : n0034 বয়স : 71 লিঙ্গ : মহিলা	WB/09/069/162460 ফটো উপলব্ধ	209 নাম : বিজয় বিশ্বাস পিতার নাম: মণিকান্ত বিশ্বাস বাড়ির নং : এন0034 বয়স : 21 লিঙ্গ : পুরুষ	SRA2732808 ফটো উপলব্ধ	210 নাম : মিনতী বিশ্বাস স্বামীর নাম: সুধাংশু বিশ্বাস বাড়ির নং : n0033 বয়স : 38 লিঙ্গ : মহিলা	MMP2483782 ফটো উপলব্ধ

211 নাম : সুধাংশু বিশ্বাস পিতার নাম: যোগেন বিশ্বাস বাড়ির নং : n0033 বয়স : 43 লিঙ্গ : পুরুষ	MMP2067593 ফটো উপলব্ধ	212 নাম : সুলতা বিশ্বাস স্বামীর নাম: প্রমথ বিশ্বাস বাড়ির নং : n0064 বয়স : 43 লিঙ্গ : মহিলা	MMP2068328 ফটো উপলব্ধ	213 নাম : কবিতা বিশ্বাস স্বামীর নাম: সমরেশ বিশ্বাস বাড়ির নং : n0063 বয়স : 31 লিঙ্গ : মহিলা	SRA1583582 ফটো উপলব্ধ
214 নাম : সমরেশ বিশ্বাস পিতার নাম: সধেয়ন বিশ্বাস বাড়ির নং : n0063 বয়স : 34 লিঙ্গ : পুরুষ	SRA1386887 ফটো উপলব্ধ	215 নাম : মুক্তি বিশ্বাস স্বামীর নাম: বিপ্লব বিশ্বাস বাড়ির নং : n0063 বয়স : 38 লিঙ্গ : মহিলা	SRA0292268 ফটো উপলব্ধ	216 নাম : সঞ্জীবন বিশ্বাস পিতার নাম: রামচন্দ্র বিশ্বাস বাড়ির নং : n0063 বয়স : 55 লিঙ্গ : পুরুষ	WB/09/069/162205 ফটো উপলব্ধ
217 নাম : বাসন্তী বিশ্বাস স্বামীর নাম: সধেয়ন বিশ্বাস বাড়ির নং : n0063 বয়স : 54 লিঙ্গ : মহিলা	WB/09/069/162186 ফটো উপলব্ধ	218 নাম : সধেয়ন বিশ্বাস পিতার নাম: রামচন্দ্র বিশ্বাস বাড়ির নং : n0063 বয়স : 59 লিঙ্গ : পুরুষ	WB/09/069/162167 ফটো উপলব্ধ	219 নাম : করুণা বিশ্বাস স্বামীর নাম: রামচন্দ্র বিশ্বাস বাড়ির নং : n0063 বয়স : 71 লিঙ্গ : মহিলা	WB/09/069/162016 ফটো উপলব্ধ
220 নাম : সুলতা বিশ্বাস স্বামীর নাম: পরেশ বিশ্বাস বাড়ির নং : n0062 বয়স : 61 লিঙ্গ : মহিলা	MMP2319598 ফটো উপলব্ধ	221 নাম : পরেশ বিশ্বাস পিতার নাম: পঞ্চনন বিশ্বাস বাড়ির নং : n0062 বয়স : 76 লিঙ্গ : পুরুষ	SRA2773836 ফটো উপলব্ধ	222 নাম : গোপা বিশ্বাস পিতার নাম: গজেন্দ্র নাথ বিশ্বাস বাড়ির নং : n0061 বয়স : 30 লিঙ্গ : মহিলা	SRA1820182 ফটো উপলব্ধ
223 নাম : ধনঞ্জয় বিশ্বাস পিতার নাম: গজেন্দ্র নাথ বিশ্বাস বাড়ির নং : n0061 বয়স : 32 লিঙ্গ : পুরুষ	SRA1583517 ফটো উপলব্ধ	224 নাম : মৃত্যুঞ্জয় বিশ্বাস পিতার নাম: গজেন্দ্রনাথ বিশ্বাস বাড়ির নং : n0061 বয়স : 34 লিঙ্গ : পুরুষ	SRA1386911 ফটো উপলব্ধ	225 নাম : মিঠুন বিশ্বাস পিতার নাম: গজেন্দ্রনাথ বিশ্বাস বাড়ির নং : n0061 বয়স : 36 লিঙ্গ : পুরুষ	MMP2707438 ফটো উপলব্ধ
226 নাম : গজেন্দ্রনাথ বিশ্বাস পিতার নাম: দ্বীজবর বিশ্বাস বাড়ির নং : n0061 বয়স : 67 লিঙ্গ : পুরুষ	WB/09/069/162225 ফটো উপলব্ধ	227 নাম : অমর বিশ্বাস পিতার নাম: সুধীর বিশ্বাস বাড়ির নং : n0060 বয়স : 57 লিঙ্গ : পুরুষ	WB/09/069/162170 ফটো উপলব্ধ	228 নাম : সুখেন বিশ্বাস পিতার নাম: সুকুমার বিশ্বাস বাড়ির নং : n0059 বয়স : 34 লিঙ্গ : পুরুষ	SRA1386614 ফটো উপলব্ধ
229 নাম : পুষ্পরানী বিশ্বাস স্বামীর নাম: সুকুমার বিশ্বাস বাড়ির নং : n0059 বয়স : 55 লিঙ্গ : মহিলা	SRA2194751 ফটো উপলব্ধ	230 নাম : সুকুমার বিশ্বাস পিতার নাম: সুধীর বিশ্বাস বাড়ির নং : n0059 বয়স : 61 লিঙ্গ : পুরুষ	WB/09/069/162024 ফটো উপলব্ধ	231 নাম : সুন্দরী বিশ্বাস স্বামীর নাম: সুধীর বিশ্বাস বাড়ির নং : n0059 বয়স : 86 লিঙ্গ : মহিলা	WB/09/069/162188 ফটো উপলব্ধ
232 নাম : বাঁথিকা বিশ্বাস স্বামীর নাম: গৌতম বিশ্বাস বাড়ির নং : n0071 বয়স : 43 লিঙ্গ : মহিলা	MMP2067536 ফটো উপলব্ধ	233 নাম : সঞ্জয় বিশ্বাস পিতার নাম: অমরচাঁদ বিশ্বাস বাড়ির নং : n0071 বয়স : 43 লিঙ্গ : পুরুষ	MMP2067528 ফটো উপলব্ধ	234 নাম : চঞ্চল বিশ্বাস পিতার নাম: চিত্তরঞ্জন বিশ্বাস বাড়ির নং : n0067 বয়স : 38 লিঙ্গ : পুরুষ	MMP2483840 ফটো উপলব্ধ
235 নাম : প্রদ্যুৎ বিশ্বাস পিতার নাম: বাটুল বিশ্বাস বাড়ির নং : n0067 বয়স : 35 লিঙ্গ : পুরুষ	SRA1264365 ফটো উপলব্ধ	236 নাম : প্রনব বিশ্বাস পিতার নাম: বাটুল বিশ্বাস বাড়ির নং : n0067 বয়স : 39 লিঙ্গ : পুরুষ	MMP2483675 ফটো উপলব্ধ	237 নাম : পিকুল বালা বিশ্বাস স্বামীর নাম: বাটুল বিশ্বাস বাড়ির নং : n0067 বয়স : 56 লিঙ্গ : মহিলা	SRA2195642 ফটো উপলব্ধ
238 নাম : বাটুল বিশ্বাস পিতার নাম: হরিপদ বিশ্বাস বাড়ির নং : n0067 বয়স : 65 লিঙ্গ : পুরুষ	WB/09/069/162193 ফটো উপলব্ধ	239 নাম : সুফল বিশ্বাস পিতার নাম: চিত্তরঞ্জন বিশ্বাস বাড়ির নং : n0067 বয়স : 34 লিঙ্গ : পুরুষ	SRA1264373 ফটো উপলব্ধ	240 নাম : মধুমালী বিশ্বাস স্বামীর নাম: চিত্তরঞ্জন বিশ্বাস বাড়ির নং : n0067 বয়স : 59 লিঙ্গ : মহিলা	SRA2838852 ফটো উপলব্ধ

241 নাম : চিত্তরঞ্জন বিশ্বাস পিতার নাম: হরিপদ বিশ্বাস বাড়ির নং : n0067 বয়স : 69 লিঙ্গ : পুরুষ	WB/09/069/162044	242 নাম : সুচিত্রা বিশ্বাস স্বামীর নাম: রঞ্জিত বিশ্বাস বাড়ির নং : n0065 বয়স : 41 লিঙ্গ : মহিলা	SRA1386622	243 নাম : রণজিৎ বিশ্বাস পিতার নাম: হরবিলাস বিশ্বাস বাড়ির নং : n0065 বয়স : 53 লিঙ্গ : পুরুষ	WB/09/069/162001
244 নাম : সাধনা সরকার স্বামীর নাম: সত্যরঞ্জন সরকার বাড়ির নং : n0064 বয়স : 42 লিঙ্গ : মহিলা	MMP2319564	245 নাম : রমেশ বিশ্বাস পিতার নাম: রবীন্দ্র বিশ্বাস বাড়ির নং : n0054 বয়স : 67 লিঙ্গ : পুরুষ	MMP1587229	246 নাম : সুরাজ বিশ্বাস স্বামীর নাম: রবীন্দ্র বিশ্বাস বাড়ির নং : n0054 বয়স : 86 লিঙ্গ : মহিলা	WB/09/069/162363
247 নাম : বাণী বিশ্বাস পিতার নাম: অজিত বিশ্বাস বাড়ির নং : n0053 বয়স : 31 লিঙ্গ : মহিলা	SRA1790161	248 নাম : মায়ারানী বিশ্বাস স্বামীর নাম: অজিত বিশ্বাস বাড়ির নং : n0053 বয়স : 56 লিঙ্গ : মহিলা	WB/09/069/162182	249 নাম : অজিত বিশ্বাস পিতার নাম: নিতাই বিশ্বাস বাড়ির নং : n0053 বয়স : 61 লিঙ্গ : পুরুষ	WB/09/069/162079
250 নাম : ঝন্টু বিশ্বাস পিতার নাম: ফটিক বিশ্বাস বাড়ির নং : এন0062 বয়স : 54 লিঙ্গ : পুরুষ	MMP2310878	251 নাম : দিপঙ্কর বিশ্বাস পিতার নাম: দিলীপ বিশ্বাস বাড়ির নং : n0055 বয়স : 33 লিঙ্গ : পুরুষ	SRA1468701	252 নাম : সবিতা বিশ্বাস স্বামীর নাম: দিলীপ বিশ্বাস বাড়ির নং : n0055 বয়স : 55 লিঙ্গ : মহিলা	WB/09/069/162095
253 নাম : দিলীপ বিশ্বাস পিতার নাম: বাদল বিশ্বাস বাড়ির নং : n0055 বয়স : 59 লিঙ্গ : পুরুষ	SRA2767747	254 নাম : একাদশী বিশ্বাস স্বামীর নাম: অধীর বিশ্বাস বাড়ির নং : n0054 বয়স : 43 লিঙ্গ : মহিলা	MMP2234839	255 নাম : অধীর বিশ্বাস পিতার নাম: রবীন্দ্র বিশ্বাস বাড়ির নং : n0054 বয়স : 57 লিঙ্গ : পুরুষ	WB/09/069/162384
256 নাম : নিমাই বিশ্বাস পিতার নাম: রমেশ বিশ্বাস বাড়ির নং : n0054 বয়স : 33 লিঙ্গ : পুরুষ	SRA1468727	257 নাম : রূপাঙ্গিনী বিশ্বাস স্বামীর নাম: রমেশ বিশ্বাস বাড়ির নং : n0054 বয়স : 61 লিঙ্গ : মহিলা	WB/09/069/162113	258 নাম : বিশাখা ভূইয়া পিতার নাম: বিনয় ভূইয়া বাড়ির নং : এন0215 বয়স : 23 লিঙ্গ : মহিলা	SRA2472504
259 নাম : বিশ্বজিৎ ভূইয়া পিতার নাম: বিনয় ভূইয়া বাড়ির নং : n0215 বয়স : 24 লিঙ্গ : পুরুষ	SRA2363406	260 নাম : শেফালী ভূইয়া পিতার নাম: ভবানী ভূইয়া বাড়ির নং : এন0215 বয়স : 25 লিঙ্গ : মহিলা	SRA2152445	261 নাম : যুথিকা মজুমদার স্বামীর নাম: নিতাস বিশ্বাস বাড়ির নং : এন0148 বয়স : 35 লিঙ্গ : মহিলা	ZMU1119148
262 নাম : মনোরঞ্জন মণ্ডল পিতার নাম: শ্রীমন্ত মণ্ডল বাড়ির নং : N0052 বয়স : 71 লিঙ্গ : পুরুষ	SRA2367100	263 নাম : বিপুল বিশ্বাস পিতার নাম: অতুল বিশ্বাস বাড়ির নং : n0052 বয়স : 35 লিঙ্গ : পুরুষ	SRA1386895	264 নাম : প্রমিলা বিশ্বাস স্বামীর নাম: অতুল বিশ্বাস বাড়ির নং : n0052 বয়স : 61 লিঙ্গ : মহিলা	WB/09/069/162233
265 নাম : বিকাশ মণ্ডল মায়ের নাম: অবলা মণ্ডল বাড়ির নং : n0303 বয়স : 36 লিঙ্গ : পুরুষ	SRA0343533	266 নাম : সৌরভ গায়ন পিতার নাম: শিব গায়ন বাড়ির নং : এন0130 বয়স : 24 লিঙ্গ : পুরুষ	SRA2472470	267 নাম : রিম্পা মন্ডল স্বামীর নাম: বিকাশ মন্ডল বাড়ির নং : এন0140 বয়স : 24 লিঙ্গ : মহিলা	SRA2472520
268 নাম : সোমা মন্ডল স্বামীর নাম: সুরজিৎ মন্ডল বাড়ির নং : এন0188 বয়স : 25 লিঙ্গ : মহিলা	SRA2597151	269 নাম : লাবন্য মন্ডল স্বামীর নাম: শান্তি মন্ডল বাড়ির নং : 0140 বয়স : 31 লিঙ্গ : মহিলা	SRA2057867	270 নাম : সারজিৎ মন্ডল পিতার নাম: দুলাল মন্ডল বাড়ির নং : n0188 বয়স : 27 লিঙ্গ : পুরুষ	SRA2046670

271 নাম : অঞ্জনা মন্ডল স্বামীর নাম: বিকাশ মন্ডল বাড়ির নং : n0299 বয়স : 28 লিঙ্গ : মহিলা	SRA2058089 ফটো উপলব্ধ	272 নাম : বিকাশ মন্ডল পিতার নাম: হরেন্দ্রনাথ মন্ডল বাড়ির নং : n0287 বয়স : 42 লিঙ্গ : পুরুষ	CHV2436418 ফটো উপলব্ধ	273 নাম : রুমা মন্ডল পিতার নাম: লক্ষ্মন মন্ডল বাড়ির নং : এন0143 বয়স : 25 লিঙ্গ : মহিলা	SRA2152478 ফটো উপলব্ধ
274 নাম : অভিজিত মন্ডল পিতার নাম: বলাই মন্ডল বাড়ির নং : এন0112 বয়স : 25 লিঙ্গ : পুরুষ	SRA2152486 ফটো উপলব্ধ	275 নাম : অমর মন্ডল পিতার নাম: অনন্ত মন্ডল বাড়ির নং : এন0180 বয়স : 38 লিঙ্গ : পুরুষ	SRA2177087 ফটো উপলব্ধ	276 নাম : দীপায়ন মন্ডল পিতার নাম: দিলীপ মন্ডল বাড়ির নং : এন0130 বয়স : 25 লিঙ্গ : পুরুষ	SRA2177095 ফটো উপলব্ধ
277 নাম : শুভজিৎ মন্ডল পিতার নাম: সুকুমার মন্ডল বাড়ির নং : এন0199 বয়স : 24 লিঙ্গ : পুরুষ	SRA2600401 ফটো উপলব্ধ	278 নাম : সুজাতা মন্ডল বিশ্বাস স্বামীর নাম: তাপস মন্ডল বাড়ির নং : এন0145 বয়স : 30 লিঙ্গ : মহিলা	SRA2472124 ফটো উপলব্ধ	279 নাম : মনুথ রায় পিতার নাম: জীতেন রায় বাড়ির নং : n0056 বয়স : 53 লিঙ্গ : পুরুষ	SRA2612968 ফটো উপলব্ধ
280 নাম : গীতা রায় স্বামীর নাম: বরেন রায় বাড়ির নং : এন0058 বয়স : 21 লিঙ্গ : মহিলা	SRA2655397 ফটো উপলব্ধ	281 নাম : বিক্রম রায় পিতার নাম: বিপ্লব রায় বাড়ির নং : 0056 বয়স : 26 লিঙ্গ : পুরুষ	SRA2057776 ফটো উপলব্ধ	282 নাম : বরেন রায় পিতার নাম: বাটুল রায় বাড়ির নং : n0058 বয়স : 27 লিঙ্গ : পুরুষ	SRA2113751 ফটো উপলব্ধ
283 নাম : লক্ষ্মী রায় স্বামীর নাম: অরুণ রায় বাড়ির নং : এন0058 বয়স : 25 লিঙ্গ : মহিলা	SRA2597250 ফটো উপলব্ধ	284 নাম : সুধাংশু রায় পিতার নাম: শান্তিরাম রায় বাড়ির নং : n0238 বয়স : 30 লিঙ্গ : পুরুষ	SRA1820158 ফটো উপলব্ধ	285 নাম : রতন রায় পিতার নাম: জীতেন রায় বাড়ির নং : n0056 বয়স : 57 লিঙ্গ : পুরুষ	WB/09/069/162266 ফটো উপলব্ধ
286 নাম : কল্পনা রায় স্বামীর নাম: রতন রায় বাড়ির নং : n0056 বয়স : 53 লিঙ্গ : মহিলা	WB/09/069/162115 ফটো উপলব্ধ	287 নাম : চিরঞ্জিৎ রায় পিতার নাম: রতন রায় বাড়ির নং : n0056 বয়স : 30 লিঙ্গ : পুরুষ	SRA1820133 ফটো উপলব্ধ	288 নাম : সুতি রায় স্বামীর নাম: শান্তিরাম রায় বাড়ির নং : n0057 বয়স : 67 লিঙ্গ : মহিলা	WB/09/069/162134 ফটো উপলব্ধ
289 নাম : সুজিত রায় পিতার নাম: শান্তিরাম রায় বাড়ির নং : n0057 বয়স : 34 লিঙ্গ : পুরুষ	SRA1264332 ফটো উপলব্ধ	290 নাম : সুব্রত রায় পিতার নাম: শান্তি রাম রায় বাড়ির নং : n0057 বয়স : 40 লিঙ্গ : পুরুষ	MMP2483790 ফটো উপলব্ধ	291 নাম : বাটুল রায় পিতার নাম: মতিলাল রায় বাড়ির নং : n0058 বয়স : 69 লিঙ্গ : পুরুষ	WB/09/069/162232 ফটো উপলব্ধ
292 নাম : কল্পনা রায় স্বামীর নাম: বাটুল রায় বাড়ির নং : n0058 বয়স : 61 লিঙ্গ : মহিলা	WB/09/069/162133 ফটো উপলব্ধ	293 নাম : অরুণ রায় পিতার নাম: বাটুল রায় বাড়ির নং : n0058 বয়স : 39 লিঙ্গ : পুরুষ	MMP2483733 ফটো উপলব্ধ	294 নাম : চৈতালি রায় স্বামীর নাম: সুব্রত রায় বাড়ির নং : n0057 বয়স : 24 লিঙ্গ : মহিলা	SRA2366144 ফটো উপলব্ধ
295 নাম : আরতী রায় স্বামীর নাম: মনুথ রায় বাড়ির নং : n0056 বয়স : 36 লিঙ্গ : মহিলা	SRA1386929 ফটো উপলব্ধ	296 নাম : দীপ্তি শীল স্বামীর নাম: বিশ্বজিৎ শীল বাড়ির নং : N0133 বয়স : 36 লিঙ্গ : মহিলা	SRA2366318 ফটো উপলব্ধ	297 নাম : বিশ্বজিৎ শীল পিতার নাম: শঙ্করী শীল বাড়ির নং : N0133 বয়স : 38 লিঙ্গ : পুরুষ	SRA2365377 ফটো উপলব্ধ
298 নাম : যুবরাজ সরকার পিতার নাম: আরাধনা সরকার বাড়ির নং : n005 বয়স : 26 লিঙ্গ : পুরুষ	SRA2364784 ফটো উপলব্ধ	299 নাম : রেখা সরকার পিতার নাম: মোনোরঞ্জন সরকার বাড়ির নং : n0207 বয়স : 24 লিঙ্গ : মহিলা	SRA2365039 ফটো উপলব্ধ	300 নাম : অশান্ত সরকার পিতার নাম: নির্মল সরকার বাড়ির নং : n0250 বয়স : 36 লিঙ্গ : পুরুষ	SRA2046639 ফটো উপলব্ধ

301 নাম : অষ্টমী সরকার স্বামীর নাম: অষ্টমী সরকার বাড়ির নং : n0016 বয়স : 29 লিঙ্গ : মহিলা	SRA2365260 ফটো উপলব্ধ	302 নাম : সাথী সরকার স্বামীর নাম: মনোজিত সরকার বাড়ির নং : n0020 বয়স : 30 লিঙ্গ : মহিলা	SRA2046589 ফটো উপলব্ধ	303 নাম : সঞ্জিৎ সরকার পিতার নাম: সত্য সরকার বাড়ির নং : n0201 বয়স : 24 লিঙ্গ : পুরুষ	SRA2363331 ফটো উপলব্ধ
304 নাম : অঞ্জনা সরকার স্বামীর নাম: বিপ্লব রায় বাড়ির নং : n0022 বয়স : 53 লিঙ্গ : মহিলা	SRA2334415 ফটো উপলব্ধ	305 নাম : প্রিয়া সরকার স্বামীর নাম: মিতুন সরকার বাড়ির নং : n0037 বয়স : 29 লিঙ্গ : মহিলা	STB2032555 ফটো উপলব্ধ	306 নাম : মৃণ্ময় সরকার পিতার নাম: মণি কুমার সরকার বাড়ির নং : N0274 বয়স : 25 লিঙ্গ : পুরুষ	SRA2365476 ফটো উপলব্ধ
307 নাম : হাজি সরকার পিতার নাম: স্বপন সরকার বাড়ির নং : এন0206 বয়স : 23 লিঙ্গ : মহিলা	SRA2472512 ফটো উপলব্ধ	Q 308 নাম : মানসি সরকার পিতার নাম: মনিকুমার সরকার বাড়ির নং : এন0019 বয়স : 28 লিঙ্গ : মহিলা	SRA2472454 ফটো উপলব্ধ	309 নাম : সীমা সরকার স্বামীর নাম: সুধান সরকার বাড়ির নং : n0021 বয়স : 32 লিঙ্গ : মহিলা	SRA1583483 ফটো উপলব্ধ
310 নাম : অমরেশ সরকার পিতার নাম: কমল সরকার বাড়ির নং : n0003 বয়স : 61 লিঙ্গ : পুরুষ	WB/09/069/162045 ফটো উপলব্ধ	311 নাম : মধুমালী সরকার স্বামীর নাম: অমরেশ সরকার বাড়ির নং : n0003 বয়স : 55 লিঙ্গ : মহিলা	SRA2837193 ফটো উপলব্ধ	312 নাম : পবিত্রা সরকার স্বামীর নাম: নিতাই সরকার বাড়ির নং : n0004 বয়স : 81 লিঙ্গ : মহিলা	WB/09/069/162251 ফটো উপলব্ধ
313 নাম : আরাধন সরকার পিতার নাম: নরেন সরকার বাড়ির নং : n0005 বয়স : 55 লিঙ্গ : পুরুষ	WB/09/069/162057 ফটো উপলব্ধ	314 নাম : অলোকা সরকার স্বামীর নাম: আরাধন সরকার বাড়ির নং : n0005 বয়স : 45 লিঙ্গ : মহিলা	MMP2067627 ফটো উপলব্ধ	315 নাম : সুজিত সরকার পিতার নাম: নরেন সরকার বাড়ির নং : n0005 বয়স : 53 লিঙ্গ : পুরুষ	WB/09/069/162332 ফটো উপলব্ধ
316 নাম : অঞ্জলী সরকার স্বামীর নাম: সুজিত সরকার বাড়ির নং : n0005 বয়স : 47 লিঙ্গ : মহিলা	MMP1587658 ফটো উপলব্ধ	317 নাম : নমিতা সরকার স্বামীর নাম: বিভাস সরকার বাড়ির নং : n0005 বয়স : 43 লিঙ্গ : মহিলা	MMP2067635 ফটো উপলব্ধ	318 নাম : লিপিকা সরকার পিতার নাম: আরাধনা বাড়ির নং : এন0005 বয়স : 20 লিঙ্গ : মহিলা	SRA2772705 ফটো উপলব্ধ
319 নাম : লক্ষণ সরকার পিতার নাম: গুরুপদ সরকার বাড়ির নং : n0007 বয়স : 66 লিঙ্গ : পুরুষ	SRA2194934 ফটো উপলব্ধ	320 নাম : মোহিনী সরকার স্বামীর নাম: লক্ষণ সরকার বাড়ির নং : n0007 বয়স : 56 লিঙ্গ : মহিলা	SRA2194918 ফটো উপলব্ধ	321 নাম : উজ্জল সরকার পিতার নাম: লক্ষণ সরকার বাড়ির নং : n0007 বয়স : 35 লিঙ্গ : পুরুষ	SRA1172915 ফটো উপলব্ধ
322 নাম : সুজয় সরকার পিতার নাম: লক্ষন সরকার বাড়ির নং : n0007 বয়স : 31 লিঙ্গ : পুরুষ	SRA1583574 ফটো উপলব্ধ	323 নাম : বিশ্বনাথ সরকার পিতার নাম: গুরুপদ সরকার বাড়ির নং : n0008 বয়স : 61 লিঙ্গ : পুরুষ	WB/09/069/162155 ফটো উপলব্ধ	324 নাম : আশালতা সরকার স্বামীর নাম: বিশ্বনাথ সরকার বাড়ির নং : n0008 বয়স : 56 লিঙ্গ : মহিলা	WB/09/069/162141 ফটো উপলব্ধ
325 নাম : আরতি সরকার স্বামীর নাম: গোপাল সরকার বাড়ির নং : n0009 বয়স : 76 লিঙ্গ : মহিলা	WB/09/069/162007 ফটো উপলব্ধ	326 নাম : বিবেক সরকার পিতার নাম: গোপাল সরকার বাড়ির নং : n0009 বয়স : 41 লিঙ্গ : পুরুষ	MMP2234813 ফটো উপলব্ধ	327 নাম : শংকরী সরকার স্বামীর নাম: বিবেক সরকার বাড়ির নং : n0009 বয়স : 34 লিঙ্গ : মহিলা	SRA1468735 ফটো উপলব্ধ
328 নাম : সারজিৎ সরকার পিতার নাম: পোকুল সরকার বাড়ির নং : n0010 বয়স : 89 লিঙ্গ : পুরুষ	WB/09/069/162030 ফটো উপলব্ধ	329 নাম : পারুল্লা সরকার স্বামীর নাম: সারজিৎ সরকার বাড়ির নং : n0010 বয়স : 73 লিঙ্গ : মহিলা	WB/09/069/162013 ফটো উপলব্ধ	330 নাম : রুপালী সরকার স্বামীর নাম: বিশ্বজিৎ সরকার বাড়ির নং : n0010 বয়স : 31 লিঙ্গ : মহিলা	SRA1583624 ফটো উপলব্ধ

331	MMP2613966	নাম : লিপিকা সরকার পিতার নাম: সুরজিৎ সরকার বাড়ির নং : n0010 বয়স : 37 লিঙ্গ : মহিলা	ফটো উপলব্ধ	332	SRA1583566	নাম : ইন্দ্রজিৎ সরকার পিতার নাম: সুরজিৎ সরকার বাড়ির নং : n0010 বয়স : 31 লিঙ্গ : পুরুষ	ফটো উপলব্ধ	333	SRA1386861	নাম : অঞ্জনা সরকার স্বামীর নাম: অসীম সরকার বাড়ির নং : n0010 বয়স : 34 লিঙ্গ : মহিলা	ফটো উপলব্ধ
334	WB/09/069/162018	নাম : কুজারানী সরকার স্বামীর নাম: মারজিত সরকার বাড়ির নং : n0011 বয়স : 69 লিঙ্গ : মহিলা	ফটো উপলব্ধ	335	SRA2194702	নাম : বিভাস সরকার পিতার নাম: মারজিত সরকার বাড়ির নং : n0011 বয়স : 51 লিঙ্গ : পুরুষ	ফটো উপলব্ধ	336	MMP2319655	নাম : বিদ্যুত সরকার পিতার নাম: মারজিত সরকার বাড়ির নং : n0011 বয়স : 40 লিঙ্গ : পুরুষ	ফটো উপলব্ধ
337	MMP2483683	নাম : নারায়ন সরকার পিতার নাম: মারজিত সরকার বাড়ির নং : n0011 বয়স : 38 লিঙ্গ : পুরুষ	ফটো উপলব্ধ	338	SRA2698561	নাম : অনিল সরকার পিতার নাম: রামপদ সরকার বাড়ির নং : n0013 বয়স : 70 লিঙ্গ : পুরুষ	ফটো উপলব্ধ	339	SRA2698579	নাম : আদরী সরকার স্বামীর নাম: অনিল সরকার বাড়ির নং : n0013 বয়স : 66 লিঙ্গ : মহিলা	ফটো উপলব্ধ
340	SRA1386820	নাম : অনিমেষ সরকার পিতার নাম: অনিল সরকার বাড়ির নং : n0013 বয়স : 36 লিঙ্গ : পুরুষ	ফটো উপলব্ধ	341	SRA1583558	নাম : মৌসুমী সরকার স্বামীর নাম: অনিমেষ সরকার বাড়ির নং : n0013 বয়স : 31 লিঙ্গ : মহিলা	ফটো উপলব্ধ	342	WB/09/069/162088	নাম : অনিমা সরকার স্বামীর নাম: অরবিন্দ সরকার বাড়ির নং : n0015 বয়স : 63 লিঙ্গ : মহিলা	ফটো উপলব্ধ
343	SRA1386648	নাম : অলিপ সরকার পিতার নাম: অরবিন্দ সরকার বাড়ির নং : n0015 বয়স : 40 লিঙ্গ : পুরুষ	ফটো উপলব্ধ	344	SRA2697258	নাম : অনন্ত সরকার পিতার নাম: অমল্য সরকার বাড়ির নং : n0016 বয়স : 64 লিঙ্গ : পুরুষ	ফটো উপলব্ধ	345	SRA2697266	নাম : সুলতা সরকার স্বামীর নাম: অনন্ত সরকার বাড়ির নং : n0016 বয়স : 58 লিঙ্গ : মহিলা	ফটো উপলব্ধ
346	SRA1386655	নাম : প্রশান্ত সরকার পিতার নাম: অনন্ত সরকার বাড়ির নং : n0016 বয়স : 37 লিঙ্গ : পুরুষ	ফটো উপলব্ধ	347	SRA1703123	নাম : মঙ্গলী সরকার স্বামীর নাম: প্রশান্ত সরকার বাড়ির নং : n0016 বয়স : 31 লিঙ্গ : মহিলা	ফটো উপলব্ধ	348	SRA1790146	নাম : অহৈতয় সরকার পিতার নাম: অনন্ত সরকার বাড়ির নং : n0016 বয়স : 36 লিঙ্গ : পুরুষ	ফটো উপলব্ধ
349	SRA1264241	নাম : হরেন সরকার পিতার নাম: রবীন্দ্র সরকার বাড়ির নং : n0017 বয়স : 35 লিঙ্গ : পুরুষ	ফটো উপলব্ধ	350	SRA1583541	নাম : সুমিতা সরকার স্বামীর নাম: হরেন সরকার বাড়ির নং : n0017 বয়স : 32 লিঙ্গ : মহিলা	ফটো উপলব্ধ	351	SRA1173004	নাম : সুরভী মণ্ডল স্বামীর নাম: অরবিন্দ মণ্ডল বাড়ির নং : n0017 বয়স : 39 লিঙ্গ : মহিলা	ফটো উপলব্ধ
352	WB/09/069/162494	নাম : তপন সরকার পিতার নাম: হীরালাল সরকার বাড়ির নং : n0019 বয়স : 61 লিঙ্গ : পুরুষ	ফটো উপলব্ধ	353	WB/09/069/162374	নাম : দেবী সরকার স্বামীর নাম: তপন সরকার বাড়ির নং : n0019 বয়স : 53 লিঙ্গ : মহিলা	ফটো উপলব্ধ	354	SRA1386838	নাম : তাপস সরকার পিতার নাম: তপন সরকার বাড়ির নং : n0019 বয়স : 34 লিঙ্গ : পুরুষ	ফটো উপলব্ধ
355	SRA1820190	নাম : শুভঙ্কর সরকার পিতার নাম: তপন সরকার বাড়ির নং : n0019 বয়স : 30 লিঙ্গ : পুরুষ	ফটো উপলব্ধ	356	WB/09/069/162210	নাম : অর্পন সরকার পিতার নাম: হীরালাল সরকার বাড়ির নং : n0019 বয়স : 56 লিঙ্গ : পুরুষ	ফটো উপলব্ধ	357	MMP1588169	নাম : শেফালী সরকার স্বামীর নাম: অর্পন সরকার বাড়ির নং : n0019 বয়স : 47 লিঙ্গ : মহিলা	ফটো উপলব্ধ
358	SRA2696953	নাম : টোকন সরকার পিতার নাম: হীরালাল সরকার বাড়ির নং : n0019 বয়স : 51 লিঙ্গ : পুরুষ	ফটো উপলব্ধ	359	MMP2319630	নাম : সাধনা সরকার স্বামীর নাম: টোকন সরকার বাড়ির নং : n0019 বয়স : 45 লিঙ্গ : মহিলা	ফটো উপলব্ধ	360	WB/09/069/162174	নাম : রনীবালা সরকার স্বামীর নাম: দুলাল সরকার বাড়ির নং : n0020 বয়স : 81 লিঙ্গ : মহিলা	ফটো উপলব্ধ

361	WB/09/069/162009	নাম : পারুল্লা সরকার স্বামীর নাম: কুন্তিবাস সরকার বাড়ির নং : n0073 বয়স : 51 লিঙ্গ : মহিলা	ফটো উপলব্ধ	362	SRA2051605	নাম : কুন্তিবাস সরকার পিতার নাম: শান্তি সরকার বাড়ির নং : n0073 বয়স : 46 লিঙ্গ : পুরুষ	ফটো উপলব্ধ	363	WB/09/069/162367	নাম : জ্যোৎস্না সরকার পিতার নাম: শান্তি সরকার বাড়ির নং : n0073 বয়স : 66 লিঙ্গ : মহিলা	ফটো উপলব্ধ
364	SRA2744951	নাম : লাবনী সরকার পিতার নাম: কুন্তিবাস সরকার বাড়ির নং : এন0073 বয়স : 20 লিঙ্গ : মহিলা	ফটো উপলব্ধ	365	SRA1790120	নাম : বিদ্যুত কুমার সরকার পিতার নাম: বিমল সরকার বাড়ির নং : n0039 বয়স : 32 লিঙ্গ : পুরুষ	ফটো উপলব্ধ	366	MMP2319671	নাম : মহাদেব সরকার পিতার নাম: চৈতন্য সরকার বাড়ির নং : n0037 বয়স : 69 লিঙ্গ : পুরুষ	ফটো উপলব্ধ
367	SRA2828853	নাম : মিনু সরকার স্বামীর নাম: মহাদেব সরকার বাড়ির নং : n0037 বয়স : 61 লিঙ্গ : মহিলা	ফটো উপলব্ধ	368	SRA1172998	নাম : মিতুন সরকার পিতার নাম: মহাদেব সরকার বাড়ির নং : n0037 বয়স : 36 লিঙ্গ : পুরুষ	ফটো উপলব্ধ	369	SRA1386846	নাম : সমির সরকার পিতার নাম: মহাদেব সরকার বাড়ির নং : n0037 বয়স : 34 লিঙ্গ : পুরুষ	ফটো উপলব্ধ
370	WB/09/069/162118	নাম : তাপসী সরকার স্বামীর নাম: নবকুমার সরকার বাড়ির নং : n0038 বয়স : 55 লিঙ্গ : মহিলা	ফটো উপলব্ধ	371	SRA1583491	নাম : যুবরাজ সরকার পিতার নাম: নবকুমার সরকার বাড়ির নং : n0038 বয়স : 31 লিঙ্গ : পুরুষ	ফটো উপলব্ধ	372	SRA1583608	নাম : রনজিৎ সরকার পিতার নাম: বিকাশ সরকার বাড়ির নং : n0035 বয়স : 31 লিঙ্গ : পুরুষ	ফটো উপলব্ধ
373	SRA1386879	নাম : সত্যজিৎ সরকার পিতার নাম: বিকাশ সরকার বাড়ির নং : n0035 বয়স : 34 লিঙ্গ : পুরুষ	ফটো উপলব্ধ	374	SRA1386960	নাম : বিশ্বজিত সরকার পিতার নাম: বিকাশ সরকার বাড়ির নং : n0035 বয়স : 34 লিঙ্গ : পুরুষ	ফটো উপলব্ধ	375	WB/09/069/162010	নাম : রূপা সরকার স্বামীর নাম: বিকাশ সরকার বাড়ির নং : n0035 বয়স : 57 লিঙ্গ : মহিলা	ফটো উপলব্ধ
376	WB/09/069/162325	নাম : বিকাশ সরকার পিতার নাম: শান্তি সরকার বাড়ির নং : n0035 বয়স : 63 লিঙ্গ : পুরুষ	ফটো উপলব্ধ	377	MMP2067643	নাম : বাবলু সরকার পিতার নাম: জগবন্ধু সরকার বাড়ির নং : n0026 বয়স : 45 লিঙ্গ : পুরুষ	ফটো উপলব্ধ	378	SRA2194660	নাম : জগবন্ধু সরকার পিতার নাম: গুরুপদ সরকার বাড়ির নং : n0026 বয়স : 81 লিঙ্গ : পুরুষ	ফটো উপলব্ধ
379	WB/09/069/162214	নাম : উমারানী সরকার স্বামীর নাম: মাধাইলাল সরকার বাড়ির নং : n0022 বয়স : 68 লিঙ্গ : মহিলা	ফটো উপলব্ধ	380	SRA1703107	নাম : অর্চনা সরকার স্বামীর নাম: বলাই সরকার বাড়ির নং : n0021 বয়স : 32 লিঙ্গ : মহিলা	ফটো উপলব্ধ	381	SRA1172972	নাম : বলাই সরকার পিতার নাম: মাধাই লাল সরকার বাড়ির নং : n0021 বয়স : 35 লিঙ্গ : পুরুষ	ফটো উপলব্ধ
382	MMP2234847	নাম : পিন্টু সরকার পিতার নাম: মাধাইলাল সরকার বাড়ির নং : n0021 বয়স : 42 লিঙ্গ : পুরুষ	ফটো উপলব্ধ	383	MMP1587203	নাম : সুধান সরকার পিতার নাম: ভগীরথ সরকার বাড়ির নং : n0021 বয়স : 48 লিঙ্গ : পুরুষ	ফটো উপলব্ধ	384	SRA2563310	নাম : অসীম সরকার পিতার নাম: ভগীরথ সরকার বাড়ির নং : n0021 বয়স : 52 লিঙ্গ : পুরুষ	ফটো উপলব্ধ
385	WB/09/069/162297	নাম : ভগীরথ সরকার পিতার নাম: চৈতন্য সরকার বাড়ির নং : n0021 বয়স : 79 লিঙ্গ : পুরুষ	ফটো উপলব্ধ	386	MMP2067684	নাম : তপতী সরকার স্বামীর নাম: সনজিৎ সরকার বাড়ির নং : n0020 বয়স : 43 লিঙ্গ : মহিলা	ফটো উপলব্ধ	387	WB/09/069/162303	নাম : সরস্বতী সরকার স্বামীর নাম: ভগীরথ সরকার বাড়ির নং : n0020 বয়স : 76 লিঙ্গ : মহিলা	ফটো উপলব্ধ
388	SRA1386945	নাম : রিতি সরকার স্বামীর নাম: ইন্দ্রজিৎ সরকার বাড়ির নং : n0020 বয়স : 34 লিঙ্গ : মহিলা	ফটো উপলব্ধ	389	MMP2319614	নাম : ইন্দ্রজিৎ সরকার পিতার নাম: দুলাল সরকার বাড়ির নং : n0020 বয়স : 42 লিঙ্গ : পুরুষ	ফটো উপলব্ধ	390	SRA2057693	নাম : প্রিয়া সরকার পিতার নাম: কুন্তিবাস সরকার বাড়ির নং : 0073 বয়স : 26 লিঙ্গ : মহিলা	ফটো উপলব্ধ

বিধানসভা নির্বাচনক্ষেত্রের নং, নাম : 77-করিমপুর
ভাগ নং, নাম : 1-সুসান্ত কলোনী,

391	SRA1172956	ফটো উপলব্ধ	392	SRA2057719	ফটো উপলব্ধ	393	SRA2057875	ফটো উপলব্ধ
নাম : প্রদ্যুত সরকার পিতার নাম: জগবন্ধু সরকার বাড়ির নং : n0026 বয়স : 35 লিঙ্গ : পুরুষ			নাম : সুপর্ণা সরকার পিতার নাম: সঞ্জিৎ সরকার বাড়ির নং : 0020 বয়স : 26 লিঙ্গ : মহিলা			নাম : মনিকুমার সরকার পিতার নাম: সূর্য কুমার সরকার বাড়ির নং : 0019 বয়স : 46 লিঙ্গ : পুরুষ		
394	SRA2057859	ফটো উপলব্ধ	395	SRA2114916	ফটো উপলব্ধ	396	SRA1583509	ফটো উপলব্ধ
নাম : রাহুল সরকার পিতার নাম: টোকন সরকার বাড়ির নং : 0019 বয়স : 26 লিঙ্গ : পুরুষ			নাম : সঙ্গীতা সরকার স্বামীর নাম: পিট সরকার বাড়ির নং : n0021 বয়স : 28 লিঙ্গ : মহিলা			নাম : অতিন সরকার পিতার নাম: অরবিন্দ সরকার বাড়ির নং : n0015 বয়স : 31 লিঙ্গ : পুরুষ		
397	SRA1172964	ফটো উপলব্ধ	398	SRA1908300	ফটো উপলব্ধ	399	SRA2611796	ফটো উপলব্ধ
নাম : বাপি সরকার পিতার নাম: অমরেশ সরকার বাড়ির নং : n0003 বয়স : 35 লিঙ্গ : পুরুষ			নাম : সুমিতা সরকার স্বামীর নাম: নরেন সরকার বাড়ির নং : n0017 বয়স : 28 লিঙ্গ : মহিলা			নাম : রবীন্দ্র সরকার পিতার নাম: নবদীপ সরকার বাড়ির নং : n0017 বয়স : 69 লিঙ্গ : পুরুষ		
400	SRA2611960	ফটো উপলব্ধ	401	SRA1172931	ফটো উপলব্ধ	402	DMB2823011	ফটো উপলব্ধ
নাম : মাধাই সরকার পিতার নাম: গুরুপদ সরকার বাড়ির নং : n0021 বয়স : 73 লিঙ্গ : পুরুষ			নাম : অসিম সরকার পিতার নাম: অরবিন্দ সরকার বাড়ির নং : n0015 বয়স : 36 লিঙ্গ : পুরুষ			নাম : সুস্মি সরকার স্বামীর নাম: অসীম সরকার বাড়ির নং : n0015 বয়স : 35 লিঙ্গ : মহিলা		
403	SRA1703131	ফটো উপলব্ধ	404	MMP2483766	ফটো উপলব্ধ	405	SRA2057743	ফটো উপলব্ধ
নাম : বিশাখা সরকার স্বামীর নাম: রমেন সরকার বাড়ির নং : n0017 বয়স : 33 লিঙ্গ : মহিলা			নাম : নরেন সরকার পিতার নাম: রবীন্দ্র সরকার বাড়ির নং : n0017 বয়স : 38 লিঙ্গ : পুরুষ			নাম : রাজু সরকার পিতার নাম: বিভাস সরকার বাড়ির নং : 0011 বয়স : 26 লিঙ্গ : পুরুষ		
406	SRA2612919	ফটো উপলব্ধ	407	SRA2612935	ফটো উপলব্ধ	408	SRA2600393	ফটো উপলব্ধ
নাম : বিমল সরকার পিতার নাম: নগেন সরকার বাড়ির নং : n0039 বয়স : 66 লিঙ্গ : পুরুষ			নাম : চপলা সরকার স্বামীর নাম: বিমল সরকার বাড়ির নং : n0039 বয়স : 61 লিঙ্গ : মহিলা			নাম : সুজন মন্ডল স্বামীর নাম: সুশীল মন্ডল বাড়ির নং : এন0161 বয়স : 24 লিঙ্গ : মহিলা		
409	SRA2472496	ফটো উপলব্ধ	410	SRA2179174	ফটো উপলব্ধ	411	SRA2597052	ফটো উপলব্ধ
নাম : দেবরাজ সরকার পিতার নাম: মনো রঞ্জন সরকার বাড়ির নং : এন0207 বয়স : 23 লিঙ্গ : পুরুষ			নাম : সৌমিত্র সরকার পিতার নাম: নগেন সরকার বাড়ির নং : এন0113 বয়স : 26 লিঙ্গ : পুরুষ			নাম : শতরুপা সরকার স্বামীর নাম: সীমন্ত সরকার বাড়ির নং : এন0161 বয়স : 26 লিঙ্গ : মহিলা		
412	SRA2046563	ফটো উপলব্ধ	413	SRA2472439	ফটো উপলব্ধ	414	SRA2176303	ফটো উপলব্ধ
নাম : দিপালী সরকার পিতার নাম: অমরেশ সরকার বাড়ির নং : n0003 বয়স : 27 লিঙ্গ : মহিলা			নাম : মুনমুন সরকার স্বামীর নাম: বিদ্যুত কুমার সরকার বাড়ির নং : এন0039 বয়স : 23 লিঙ্গ : মহিলা			নাম : শিখা সরকার স্বামীর নাম: মনি কুমার সরকার বাড়ির নং : এন0019 বয়স : 45 লিঙ্গ : মহিলা		
415	SRA1908219	ফটো উপলব্ধ	416	SRA1908326	ফটো উপলব্ধ	417	SRA1908185	ফটো উপলব্ধ
নাম : সুস্মিতা সরকার স্বামীর নাম: বিশ্বজিৎ সরকার বাড়ির নং : n0035 বয়স : 28 লিঙ্গ : মহিলা			নাম : বিধীকা সরকার স্বামীর নাম: বাপি সরকার বাড়ির নং : n0003 বয়স : 30 লিঙ্গ : মহিলা			নাম : পলাশ সরকার পিতার নাম: বিশ্বনাথ সরকার বাড়ির নং : n0008 বয়স : 29 লিঙ্গ : পুরুষ		
418	SRA2597219	ফটো উপলব্ধ	419	BZB1285584	ফটো উপলব্ধ	420	XLJ1391663	ফটো উপলব্ধ
নাম : সুপর্ণা সরকার স্বামীর নাম: রাহুল সরকার বাড়ির নং : এন0019 বয়স : 26 লিঙ্গ : মহিলা			নাম : মিতা পাল বালা স্বামীর নাম: সুজিত কুমার পাল বাড়ির নং : এন0021 বয়স : 36 লিঙ্গ : মহিলা			নাম : রুমা সরকার স্বামীর নাম: সুজয় সরকার বাড়ির নং : এন0007 বয়স : 27 লিঙ্গ : মহিলা		

421	SRA2472322	ফটো উপলব্ধ	422	NHW1721950	ফটো উপলব্ধ	423	SRA2472280	ফটো উপলব্ধ
নাম : স্মৃতি সরকার স্বামীর নাম: নারদ সরকার বাড়ির নং : এন0093 বয়স : 25 লিঙ্গ : মহিলা			নাম : অনিমা সরকার স্বামীর নাম: সত্যজিৎ সরকার বাড়ির নং : এন0035 বয়স : 33 লিঙ্গ : মহিলা			নাম : মৌসুমী সরকার স্বামীর নাম: সমির সরকার বাড়ির নং : এন0037 বয়স : 25 লিঙ্গ : মহিলা		
424	DHW2734465	ফটো উপলব্ধ	425	SRA2472421	ফটো উপলব্ধ	426	SRA2472108	ফটো উপলব্ধ
নাম : সৃজিত কুমার পাল পিতার নাম: অজিত কুমার পাল বাড়ির নং : এন0021 বয়স : 38 লিঙ্গ : পুরুষ			নাম : ফাল্গুনী সরকার স্বামীর নাম: তাপস সরকার বাড়ির নং : এন0019 বয়স : 23 লিঙ্গ : মহিলা			নাম : রাধারাণী বালা স্বামীর নাম: কালীপদ বালা বাড়ির নং : এন0021 বয়স : 76 লিঙ্গ : মহিলা		
427	SRA2472488	ফটো উপলব্ধ	428	SRA2472447	ফটো উপলব্ধ	429	SRA2472371	ফটো উপলব্ধ
নাম : গোপাল সরকার পিতার নাম: প্রাণ গোবিন্দ সরকার বাড়ির নং : এন0191 বয়স : 24 লিঙ্গ : পুরুষ			নাম : অনিমা সরকার স্বামীর নাম: পরিতোষ সরকার বাড়ির নং : এন0124 বয়স : 27 লিঙ্গ : মহিলা			নাম : অর্পিতা সরকার স্বামীর নাম: কমল সরকার বাড়ির নং : এন0178 বয়স : 23 লিঙ্গ : মহিলা		
430	SRA2472413	ফটো উপলব্ধ	431	SRA2472140	ফটো উপলব্ধ	432	SRA2596823	ফটো উপলব্ধ
নাম : প্রসেনজিৎ সরকার পিতার নাম: সত্য সরকার বাড়ির নং : এন0201 বয়স : 23 লিঙ্গ : পুরুষ			নাম : চঞ্চল সরকার পিতার নাম: টোকন সরকার বাড়ির নং : এন0019 বয়স : 23 লিঙ্গ : পুরুষ			নাম : প্রাণ গোবিন্দ সরকার মায়ের নাম: পারুল বালা সরকার বাড়ির নং : এন0191 বয়স : 44 লিঙ্গ : পুরুষ		
433	SRA2611788	ফটো উপলব্ধ	434	SRA2611622	ফটো উপলব্ধ	435	UQX2055135	ফটো উপলব্ধ
নাম : তরুণা সরকার স্বামীর নাম: রবীন্দ্র সরকার বাড়ির নং : n0017 বয়স : 64 লিঙ্গ : মহিলা			নাম : সিদ্ধু সরকার পিতার নাম: ভগীরথ সরকার বাড়ির নং : n0021 বয়স : 56 লিঙ্গ : পুরুষ			নাম : অনিতা সরকার স্বামীর নাম: সূজন সরকার বাড়ির নং : এন0200 বয়স : 26 লিঙ্গ : মহিলা		
436	SRA1173012	ফটো উপলব্ধ	437	MMP2234821	ফটো উপলব্ধ	438	MMP2614006	ফটো উপলব্ধ
নাম : অমৃত সরকার পিতার নাম: অনন্ত সরকার বাড়ির নং : n0016 বয়স : 35 লিঙ্গ : পুরুষ			নাম : বরেন সরকার পিতার নাম: রবীন্দ্র সরকার বাড়ির নং : n0017 বয়স : 41 লিঙ্গ : পুরুষ			নাম : জীবন্তি সরকার স্বামীর নাম: বরেন সরকার বাড়ির নং : n0017 বয়স : 39 লিঙ্গ : মহিলা		
439	SRA2655348	ফটো উপলব্ধ	440	SRA2616563	ফটো উপলব্ধ	441	SRA2643161	ফটো উপলব্ধ
নাম : সমিকা বিশ্বাস সরকার স্বামীর নাম: বিধান সরকার বাড়ির নং : এন0021 বয়স : 21 লিঙ্গ : মহিলা			নাম : নবকুমার সরকার পিতার নাম: চৈতন্য সরকার বাড়ির নং : n0038 বয়স : 56 লিঙ্গ : পুরুষ			নাম : সৌরভ সরকার পিতার নাম: বাবলু সরকার বাড়ির নং : এন0026 বয়স : 21 লিঙ্গ : পুরুষ		
442	SRA1913524	ফটো উপলব্ধ	443	SRA2655413	ফটো উপলব্ধ	444	SRA2675387	ফটো উপলব্ধ
নাম : বন্দনা বিশ্বাস পিতার নাম: বিমল বিশ্বাস বাড়ির নং : এন0007 বয়স : 29 লিঙ্গ : মহিলা			নাম : কম্পনা সরকার স্বামীর নাম: বাবলু সরকার বাড়ির নং : এন0026 বয়স : 36 লিঙ্গ : মহিলা			নাম : বিশুজিৎ সরকার পিতার নাম: স্মরণ সরকার বাড়ির নং : n0010 বয়স : 54 লিঙ্গ : পুরুষ		
445	SRA1908201	ফটো উপলব্ধ	446	MMP2483659	ফটো উপলব্ধ	447	MMP1587682	ফটো উপলব্ধ
নাম : ববিতা সরকার স্বামীর নাম: অলিপ সরকার বাড়ির নং : n0015 বয়স : 31 লিঙ্গ : মহিলা			নাম : বিধান সরকার পিতার নাম: ভগীরথ সরকার বাড়ির নং : n0021 বয়স : 38 লিঙ্গ : পুরুষ			নাম : মনোজিত সরকার পিতার নাম: দুলাল সরকার বাড়ির নং : n0020 বয়স : 53 লিঙ্গ : পুরুষ		
448	SRA2685626	ফটো উপলব্ধ	449	SRA2680528	ফটো উপলব্ধ	450	SRA2689891	ফটো উপলব্ধ
নাম : সুস্মিতা বৈরাগ্য সরকার স্বামীর নাম: শুভঙ্কর সরকার বাড়ির নং : এন0019 বয়স : 27 লিঙ্গ : মহিলা			নাম : মিতালী সরকার পিতার নাম: সঞ্জীৎ সরকার বাড়ির নং : এন0020 বয়স : 21 লিঙ্গ : মহিলা			নাম : সঞ্জিত সরকার পিতার নাম: দুলাল সরকার বাড়ির নং : n0020 বয়স : 58 লিঙ্গ : পুরুষ		

451	SRA2643096	ফটো উপলব্ধ	452	SRA2743979	ফটো উপলব্ধ	453	SRA2743458	ফটো উপলব্ধ
নাম : কুমা সরকার হালদার স্বামীর নাম: নিশিকান্ত সরকার বাড়ির নং : এন0153 বয়স : 29 লিঙ্গ : মহিলা			নাম : শর্মা বিশ্বাস পিতার নাম: সাধন বিশ্বাস বাড়ির নং : এন0173 বয়স : 20 লিঙ্গ : পুরুষ			নাম : মল্লিকা মন্ডল স্বামীর নাম: রনজিৎ মন্ডল বাড়ির নং : এন0084 বয়স : 20 লিঙ্গ : মহিলা		
454	SRA2744142	ফটো উপলব্ধ	455	SRA2739928	ফটো উপলব্ধ	456	SRA2739431	ফটো উপলব্ধ
নাম : অতনু মন্ডল পিতার নাম: বিকাশ মন্ডল বাড়ির নং : এন0180 বয়স : 20 লিঙ্গ : পুরুষ			নাম : রানা সরকার পিতার নাম: সত্য সরকার বাড়ির নং : এন0201 বয়স : 20 লিঙ্গ : পুরুষ			নাম : রিতা বিশ্বাস পিতার নাম: অজয় বিশ্বাস বাড়ির নং : এন0045 বয়স : 20 লিঙ্গ : মহিলা		
457	RVD2695286	ফটো উপলব্ধ	458	SRA2801058	ফটো উপলব্ধ	459	SRA2804508	ফটো উপলব্ধ
নাম : কুমা হালদার পিতার নাম: কার্তিক হালদার বাড়ির নং : এন323 বয়স : 22 লিঙ্গ : মহিলা			নাম : সুপর্ণা সরকার দাস স্বামীর নাম: অমৃত সরকার বাড়ির নং : এন0016 বয়স : 25 লিঙ্গ : মহিলা			নাম : সুমিত্রা সরকার স্বামীর নাম: ইন্দ্রজিৎ সরকার বাড়ির নং : এন0010 বয়স : 23 লিঙ্গ : মহিলা		
460	SRA2807410	ফটো উপলব্ধ	461	SRA2819373	ফটো উপলব্ধ	462	SRA2821247	ফটো উপলব্ধ
নাম : অনুভব বিশ্বাস মায়ের নাম: উর্মিলা বিশ্বাস বাড়ির নং : এন0049 বয়স : 19 লিঙ্গ : পুরুষ			নাম : রাজা বিশ্বাস পিতার নাম: রামপ্রসাদ বিশ্বাস বাড়ির নং : এন0210 বয়স : 19 লিঙ্গ : পুরুষ			নাম : কৌশিক বিশ্বাস পিতার নাম: সঞ্জীবন বিশ্বাস বাড়ির নং : এন0063 বয়স : 19 লিঙ্গ : পুরুষ		
463	SRA2821262	ফটো উপলব্ধ	464	SRA2817385	ফটো উপলব্ধ	465	SRA2821643	ফটো উপলব্ধ
নাম : জয় বিশ্বাস পিতার নাম: মণিকান্ত বিশ্বাস বাড়ির নং : এন0034 বয়স : 19 লিঙ্গ : পুরুষ			নাম : অনন্যা বসু পিতার নাম: পূর্ণ চন্দ্র বসু বাড়ির নং : এন0069 বয়স : 20 লিঙ্গ : মহিলা			নাম : সেবাশিষ জোয়াদ্দার পিতার নাম: দিলীপ জোয়াদ্দার বাড়ির নং : এন0002 বয়স : 19 লিঙ্গ : পুরুষ		
466	SRA2824415	ফটো উপলব্ধ	467	SRA2825537	ফটো উপলব্ধ	468	LQD1931609	ফটো উপলব্ধ
নাম : চলন্তিকা বিশ্বাস পিতার নাম: গৌতম বিশ্বাস বাড়ির নং : গোয়াস বয়স : 20 লিঙ্গ : মহিলা			নাম : প্রশান্ত বিশ্বাস পিতার নাম: নিশিকান্ত বিশ্বাস বাড়ির নং : এন0034 বয়স : 19 লিঙ্গ : পুরুষ			নাম : সুকদেব বিশ্বাস পিতার নাম: ভগীরথ বিশ্বাস বাড়ির নং : গোয়াস বয়স : 43 লিঙ্গ : পুরুষ		

469	SRA2223758	ফটো উপলব্ধ	470	SRA2058022	ফটো উপলব্ধ	471	SRA1703388	ফটো উপলব্ধ
নাম : রীতা সরকার পিতার নাম: প্রশান্ত সরকার বাড়ির নং : 201 বয়স : 25 লিঙ্গ : মহিলা			নাম : মনিমেষ অধিকারী পিতার নাম: মনু অধিকারী বাড়ির নং : 0131 বয়স : 26 লিঙ্গ : পুরুষ			নাম : অনিমেষ কবিরাজ পিতার নাম: অরুণ কবিরাজ বাড়ির নং : n0151 বয়স : 30 লিঙ্গ : পুরুষ		
472	MMP1620764	ফটো উপলব্ধ	473	SRA1861145	ফটো উপলব্ধ	474	SRA1703321	ফটো উপলব্ধ
নাম : পারুলবালা কবিরাজ স্বামীর নাম: অরুণ কবিরাজ বাড়ির নং : n0151 বয়স : 56 লিঙ্গ : মহিলা			নাম : নির্মল কবিরাজ পিতার নাম: পরিমল কবিরাজ বাড়ির নং : n0150 বয়স : 30 লিঙ্গ : পুরুষ			নাম : প্রলয় কবিরাজ পিতার নাম: পরিমল কবিরাজ বাড়ির নং : n0150 বয়স : 31 লিঙ্গ : পুরুষ		
475	WB/09/069/162512	ফটো উপলব্ধ	476	WB/09/069/162339	ফটো উপলব্ধ	477	SRA1703453	ফটো উপলব্ধ
নাম : কমলা কবিরাজ স্বামীর নাম: পরিমল কবিরাজ বাড়ির নং : n0150 বয়স : 59 লিঙ্গ : মহিলা			নাম : পরিমল কবিরাজ পিতার নাম: প্রেমচাঁদ কবিরাজ বাড়ির নং : n0150 বয়স : 65 লিঙ্গ : পুরুষ			নাম : অর্চনা কবিরাজ স্বামীর নাম: তরুণ কবিরাজ বাড়ির নং : n0080 বয়স : 38 লিঙ্গ : মহিলা		
478	MMP2483899	ফটো উপলব্ধ	479	WB/09/069/162417	ফটো উপলব্ধ	480	SRA0293365	ফটো উপলব্ধ
নাম : তরুণ কবিরাজ পিতার নাম: প্রেমচাঁদ কবিরাজ বাড়ির নং : n0080 বয়স : 42 লিঙ্গ : পুরুষ			নাম : রেণুবালা কবিরাজ স্বামীর নাম: প্রেমচাঁদ কবিরাজ বাড়ির নং : n0080 বয়স : 86 লিঙ্গ : মহিলা			নাম : ভজন গাইন মায়ের নাম: সন্ধ্যারানী গাইন বাড়ির নং : n0134 বয়স : 36 লিঙ্গ : পুরুষ		
481	SRA0293357	ফটো উপলব্ধ	482	WB/09/069/162340	ফটো উপলব্ধ	483	SRA1908417	ফটো উপলব্ধ
নাম : সাধন গাইন মায়ের নাম: সন্ধ্যারানী গাইন বাড়ির নং : n0134 বয়স : 39 লিঙ্গ : পুরুষ			নাম : সন্ধ্যারানী গাইন স্বামীর নাম: দেবনাথ গাইন বাড়ির নং : n0134 বয়স : 66 লিঙ্গ : মহিলা			নাম : সুজন গাইন পিতার নাম: দেবনাথ গাইন বাড়ির নং : n0134 বয়স : 28 লিঙ্গ : পুরুষ		
484	SRA2596930	ফটো উপলব্ধ	485	SRA2613438	ফটো উপলব্ধ	486	SRA1703271	ফটো উপলব্ধ
নাম : পিন্টু গ্যান পিতার নাম: শিব গ্যান বাড়ির নং : এন0138 বয়স : 22 লিঙ্গ : পুরুষ			নাম : শিব গাইন পিতার নাম: কার্তিক গাইন বাড়ির নং : n0138 বয়স : 53 লিঙ্গ : পুরুষ			নাম : রিমা গাইন স্বামীর নাম: শিব গাইন বাড়ির নং : n0138 বয়স : 42 লিঙ্গ : মহিলা		
487	MMP2613727	ফটো উপলব্ধ	488	MMP2483923	ফটো উপলব্ধ	489	WB/09/069/162416	ফটো উপলব্ধ
নাম : মামনি গাইন(দাস) স্বামীর নাম: সাধন গাইন বাড়ির নং : n0246 বয়স : 38 লিঙ্গ : মহিলা			নাম : সুকদেব চক্রবর্তী পিতার নাম: সুরেশ চন্দ্র চক্রবর্তী বাড়ির নং : n0179 বয়স : 40 লিঙ্গ : পুরুষ			নাম : মায়ারানী চক্রবর্তী স্বামীর নাম: সুরেশ চক্রবর্তী বাড়ির নং : n0179 বয়স : 69 লিঙ্গ : মহিলা		
490	WB/09/069/168234	ফটো উপলব্ধ	491	MMP2484483	ফটো উপলব্ধ	492	MMP2484475	ফটো উপলব্ধ
নাম : নিকুলা নন্দী স্বামীর নাম: হৃদকমল নন্দী বাড়ির নং : n0309 বয়স : 61 লিঙ্গ : মহিলা			নাম : রাখি নন্দী স্বামীর নাম: ঋতু নন্দী বাড়ির নং : n0310 বয়স : 38 লিঙ্গ : মহিলা			নাম : ঋতু নন্দী পিতার নাম: হৃদকমল নন্দী বাড়ির নং : n0311 বয়স : 45 লিঙ্গ : পুরুষ		
493	MMP2321768	ফটো উপলব্ধ	494	SRA2057933	ফটো উপলব্ধ	495	MMP1588417	ফটো উপলব্ধ
নাম : মধু নন্দী পিতার নাম: হৃদকমল নন্দী বাড়ির নং : n0312 বয়স : 41 লিঙ্গ : পুরুষ			নাম : দুলালী পাণ্ডে পিতার নাম: অনন্ত পাণ্ডে বাড়ির নং : 0122 বয়স : 41 লিঙ্গ : মহিলা			নাম : ছায়ারানী পাণ্ডে স্বামীর নাম: অনন্ত পাণ্ডে বাড়ির নং : n0122 বয়স : 71 লিঙ্গ : মহিলা		
496	WB/09/069/162555	ফটো উপলব্ধ	497	SRA2707644	ফটো উপলব্ধ	498	MMP2319697	ফটো উপলব্ধ
নাম : অনন্ত পাণ্ডে পিতার নাম: বাবুরাম পাণ্ডে বাড়ির নং : n0122 বয়স : 76 লিঙ্গ : পুরুষ			নাম : অমল পোদ্দার পিতার নাম: ধীরাজ পোদ্দার বাড়ির নং : n0147 বয়স : 52 লিঙ্গ : পুরুষ			নাম : দীপ্তি পোদ্দার স্বামীর নাম: বিমল পোদ্দার বাড়ির নং : n0146 বয়স : 55 লিঙ্গ : মহিলা		

499	MMP1588631	ফটো উপলব্ধ	500	MMP2319689	ফটো উপলব্ধ	501	SRA2046688	ফটো উপলব্ধ
নাম : বিমল পোদ্দার পিতার নাম: ধীরাজ পোদ্দার বাড়ির নং : n0146 বয়স : 58 লিঙ্গ : পুরুষ			নাম : পরিবালা পোদ্দার স্বামীর নাম: সুনির্মল পোদ্দার বাড়ির নং : n0144 বয়স : 57 লিঙ্গ : মহিলা			নাম : সোমনাথ পোদ্দার পিতার নাম: সুনির্মল পোদ্দার বাড়ির নং : n0144 বয়স : 27 লিঙ্গ : পুরুষ		
502	SRA2596971	ফটো উপলব্ধ	503	SRA1908540	ফটো উপলব্ধ	504	SRA1820265	ফটো উপলব্ধ
নাম : বিশ্বজিৎ পোদ্দার পিতার নাম: বিমল পোদ্দার বাড়ির নং : এন0146 বয়স : 22 লিঙ্গ : পুরুষ			নাম : বাপি পোদ্দার পিতার নাম: বিমল পোদ্দার বাড়ির নং : n0146 বয়স : 30 লিঙ্গ : পুরুষ			নাম : সন্দীপ পোদ্দার পিতার নাম: সুনির্মল পোদ্দার বাড়ির নং : n0144 বয়স : 29 লিঙ্গ : পুরুষ		
505	MMP2576130	ফটো উপলব্ধ	506	MMP2319705	ফটো উপলব্ধ	507	SRA1264431	ফটো উপলব্ধ
নাম : কৃষ্ণ ফলিয়া পিতার নাম: নিশিকান্ত ফলিয়া বাড়ির নং : n0136 বয়স : 55 লিঙ্গ : পুরুষ			নাম : পূর্ণিমা ফলিয়া স্বামীর নাম: কৃষ্ণ ফলিয়া বাড়ির নং : n0136 বয়স : 53 লিঙ্গ : মহিলা			নাম : উৎপল বরুই পিতার নাম: উপেন বরুই বাড়ির নং : n0128 বয়স : 35 লিঙ্গ : পুরুষ		
508	SRA2194819	ফটো উপলব্ধ	509	WB/09/069/162495	ফটো উপলব্ধ	510	SRA1703370	ফটো উপলব্ধ
নাম : বাসন্তী বরুই স্বামীর নাম: উপেন বরুই বাড়ির নং : n0128 বয়স : 53 লিঙ্গ : মহিলা			নাম : উপেন বরুই পিতার নাম: ছিদাম বরুই বাড়ির নং : n0128 বয়স : 57 লিঙ্গ : পুরুষ			নাম : বিফল বরুই পিতার নাম: অতুল বরুই বাড়ির নং : n0127 বয়স : 31 লিঙ্গ : পুরুষ		
511	SRA2828531	ফটো উপলব্ধ	512	SRA2791515	ফটো উপলব্ধ	513	WB/09/069/162593	ফটো উপলব্ধ
নাম : শোভারানী বরুই স্বামীর নাম: অতুল বরুই বাড়ির নং : n0127 বয়স : 55 লিঙ্গ : মহিলা			নাম : অতুল বরুই পিতার নাম: ছিদাম বরুই বাড়ির নং : n0127 বয়স : 60 লিঙ্গ : পুরুষ			নাম : অঙ্গদ বরুই পিতার নাম: ছিদাম বরুই বাড়ির নং : n0126 বয়স : 51 লিঙ্গ : পুরুষ		
514	WB/09/069/162513	ফটো উপলব্ধ	515	WB/09/069/162589	ফটো উপলব্ধ	516	MMP2483964	ফটো উপলব্ধ
নাম : অনুকুল বরুই পিতার নাম: ছিদাম বরুই বাড়ির নং : n0126 বয়স : 66 লিঙ্গ : পুরুষ			নাম : কুটি বরুই স্বামীর নাম: ছিদাম বরুই বাড়ির নং : n0126 বয়স : 81 লিঙ্গ : মহিলা			নাম : অতিন্দ্রা বালা পিতার নাম: দিলীপ বালা বাড়ির নং : n0101 বয়স : 40 লিঙ্গ : পুরুষ		
517	MMP2319796	ফটো উপলব্ধ	518	MMP2576205	ফটো উপলব্ধ	519	SRA1264399	ফটো উপলব্ধ
নাম : দীপঙ্কর বালা পিতার নাম: দিলীপ বালা বাড়ির নং : n0101 বয়স : 44 লিঙ্গ : পুরুষ			নাম : আলোমতি বালা স্বামীর নাম: দিলীপ বালা বাড়ির নং : n0101 বয়স : 66 লিঙ্গ : মহিলা			নাম : সরস্বতী সরকার (বালা) স্বামীর নাম: সুজিত বালা বাড়ির নং : n0100 বয়স : 36 লিঙ্গ : মহিলা		
520	SRA2195618	ফটো উপলব্ধ	521	MMP2707487	ফটো উপলব্ধ	522	MMP2319788	ফটো উপলব্ধ
নাম : সুজিত বালা পিতার নাম: অরবিন্দ বালা বাড়ির নং : n0100 বয়স : 49 লিঙ্গ : পুরুষ			নাম : লক্ষী বালা স্বামীর নাম: অজিত বালা বাড়ির নং : n0100 বয়স : 36 লিঙ্গ : মহিলা			নাম : অজিত বালা পিতার নাম: অরবিন্দ বালা বাড়ির নং : n0100 বয়স : 53 লিঙ্গ : পুরুষ		
523	SRA2751410	ফটো উপলব্ধ	524	SRA2195659	ফটো উপলব্ধ	525	MMP2319846	ফটো উপলব্ধ
নাম : কাঞ্চন বালা স্বামীর নাম: অরবিন্দ বালা বাড়ির নং : n0100 বয়স : 75 লিঙ্গ : মহিলা			নাম : অরবিন্দ বালা পিতার নাম: আদিত্য বালা বাড়ির নং : n0100 বয়স : 83 লিঙ্গ : পুরুষ			নাম : সুব্রত বালা পিতার নাম: সুনিল বালা বাড়ির নং : n0099 বয়স : 49 লিঙ্গ : পুরুষ		
526	MMP2707594	ফটো উপলব্ধ	527	WB/09/069/162553	ফটো উপলব্ধ	528	SRA1173103	ফটো উপলব্ধ
নাম : প্রতিমা বালা স্বামীর নাম: স্বপন বালা বাড়ির নং : n0099 বয়স : 44 লিঙ্গ : মহিলা			নাম : স্বপন বালা পিতার নাম: সুনিল বালা বাড়ির নং : n0099 বয়স : 52 লিঙ্গ : পুরুষ			নাম : অনিমেষ বালা পিতার নাম: ইন্দ্র ভূষণ বালা বাড়ির নং : n0108 বয়স : 36 লিঙ্গ : পুরুষ		

529 নাম : সুপ্রীতি বাল্লা স্বামীর নাম : ইন্দুভূষণ বাল্লা বাড়ির নং : n0108 বয়স : 58 লিঙ্গ : মহিলা	WB/09/069/162336 ফটো উপলব্ধ	530 নাম : ইন্দুভূষণ বাল্লা পিতার নাম : অবিনাশ বাল্লা বাড়ির নং : n0108 বয়স : 68 লিঙ্গ : পুরুষ	WB/09/069/162485 ফটো উপলব্ধ	531 নাম : দেবাশীষ বাল্লা পিতার নাম : রনজিত বাল্লা বাড়ির নং : n0107 বয়স : 34 লিঙ্গ : পুরুষ	SRA1468842 ফটো উপলব্ধ
532 নাম : রাজীব বাল্লা পিতার নাম : রনজিৎ কুমার বাল্লা বাড়ির নং : n0107 বয়স : 38 লিঙ্গ : পুরুষ	MMP2614162 ফটো উপলব্ধ	533 নাম : অনিমা বাল্লা স্বামীর নাম : রনজিৎ বাল্লা বাড়ির নং : n0107 বয়স : 61 লিঙ্গ : মহিলা	WB/09/069/162309 ফটো উপলব্ধ	534 নাম : মানস কুমার বাল্লা পিতার নাম : মনোজিৎ বাল্লা বাড়ির নং : n0106 বয়স : 42 লিঙ্গ : পুরুষ	MMP2319762 ফটো উপলব্ধ
535 নাম : যমুনা বাল্লা স্বামীর নাম : মনোজিৎ বাল্লা বাড়ির নং : n0106 বয়স : 66 লিঙ্গ : মহিলা	WB/09/069/162176 ফটো উপলব্ধ	536 নাম : নিলয় বাল্লা পিতার নাম : নিখিল বাল্লা বাড়ির নং : n0104 বয়স : 34 লিঙ্গ : পুরুষ	SRA1264407 ফটো উপলব্ধ	537 নাম : মলয় বাল্লা পিতার নাম : নিখিল বাল্লা বাড়ির নং : n0104 বয়স : 39 লিঙ্গ : পুরুষ	MMP2576445 ফটো উপলব্ধ
538 নাম : গগন বাল্লা পিতার নাম : নিখিল বাল্লা বাড়ির নং : n0104 বয়স : 42 লিঙ্গ : পুরুষ	MMP2707529 ফটো উপলব্ধ	539 নাম : আরতি বাল্লা স্বামীর নাম : নিখিল বাল্লা বাড়ির নং : n0104 বয়স : 59 লিঙ্গ : মহিলা	SRA2753077 ফটো উপলব্ধ	540 নাম : নিখিল বাল্লা পিতার নাম : নীহার বাল্লা বাড়ির নং : n0104 বয়স : 63 লিঙ্গ : পুরুষ	SRA2753135 ফটো উপলব্ধ
541 নাম : অশোক কুমার বাল্লা পিতার নাম : আদিত্য বাল্লা বাড়ির নং : n0101 বয়স : 69 লিঙ্গ : পুরুষ	MMP2319804 ফটো উপলব্ধ	542 নাম : অনু বাল্লা স্বামীর নাম : অশোক কুমার বাল্লা বাড়ির নং : এন0101 বয়স : 56 লিঙ্গ : মহিলা	INB1585371 ফটো উপলব্ধ	543 নাম : রাখী বাল্লা স্বামীর নাম : দীপঙ্কর বাল্লা বাড়ির নং : n0100 বয়স : 38 লিঙ্গ : মহিলা	SRA1908490 ফটো উপলব্ধ
544 নাম : সায়েন বাল্লা পিতার নাম : গৌতম বাল্লা বাড়ির নং : 0105 বয়স : 22 লিঙ্গ : পুরুষ	SRA2596963 ফটো উপলব্ধ	545 নাম : সন্ধ্যা বাল্লা স্বামীর নাম : মানস কুমার বাল্লা বাড়ির নং : n0106 বয়স : 35 লিঙ্গ : মহিলা	NHW1753995 ফটো উপলব্ধ	546 নাম : সমীরন বাল্লা পিতার নাম : দিলীপ কুমার বাল্লা বাড়ির নং : n0101 বয়স : 41 লিঙ্গ : পুরুষ	MMP2319820 ফটো উপলব্ধ
547 নাম : অর্পিতা সরকার বাল্লা স্বামীর নাম : দেবাশিষ বাল্লা বাড়ির নং : n0305 বয়স : 27 লিঙ্গ : মহিলা	SRA2046340 ফটো উপলব্ধ	548 নাম : উন্নতি বাল্লা বিশ্বাস স্বামীর নাম : মলয় বাল্লা বাড়ির নং : n0104 বয়স : 32 লিঙ্গ : মহিলা	SRA1473065 ফটো উপলব্ধ	549 নাম : গৌতম বাল্লা পিতার নাম : মনিমোহন বাল্লা বাড়ির নং : n0105 বয়স : 53 লিঙ্গ : পুরুষ	SRA2691376 ফটো উপলব্ধ
550 নাম : শিখা সরকার (বাল্লা) স্বামীর নাম : গৌতম বাল্লা বাড়ির নং : n0105 বয়স : 44 লিঙ্গ : মহিলা	SRA2691384 ফটো উপলব্ধ	551 নাম : নিশা সাহা বাল্লা স্বামীর নাম : গগন বাল্লা বাড়ির নং : n0104 বয়স : 29 লিঙ্গ : মহিলা	SRA2660611 ফটো উপলব্ধ	552 নাম : গীতা মন্ডল বাল্লা স্বামীর নাম : সমীরণ বাল্লা বাড়ির নং : এন0101 বয়স : 37 লিঙ্গ : মহিলা	SRA2660637 ফটো উপলব্ধ
553 নাম : পায়েল বিশ্বাস পিতার নাম : সুভাষ বিশ্বাস বাড়ির নং : এন0155 বয়স : 22 লিঙ্গ : মহিলা	SRA2596898 ফটো উপলব্ধ	554 নাম : স্বাধীন বিশ্বাস পিতার নাম : শান্তি বিশ্বাস বাড়ির নং : এন0118 বয়স : 23 লিঙ্গ : পুরুষ	SRA2596906 ফটো উপলব্ধ	555 নাম : শিব বিশ্বাস পিতার নাম : বিনয়কুম বিশ্বাস বাড়ির নং : n0121 বয়স : 45 লিঙ্গ : পুরুষ	SRA2532778 ফটো উপলব্ধ
556 নাম : রকি বিশ্বাস পিতার নাম : কার্তিক চন্দ্র বিশ্বাস বাড়ির নং : রহমতপুর কলোনী বয়স : 22 লিঙ্গ : পুরুষ	SRA2596831 ফটো উপলব্ধ	557 নাম : দীপা বিশ্বাস পিতার নাম : শিব বিশ্বাস বাড়ির নং : এন0121 বয়স : 22 লিঙ্গ : মহিলা	SRA2596856 ফটো উপলব্ধ	558 নাম : রাজেশ বিশ্বাস পিতার নাম : রাধেশ্যাম বিশ্বাস বাড়ির নং : n0172 বয়স : 27 লিঙ্গ : পুরুষ	SRA2046704 ফটো উপলব্ধ

বিধানসভা নির্বাচনক্ষেত্রের নং, নাম : 77-করিমপুর
ভাগ নং, নাম : 2-রহমতপুর কলোনী,

559 নাম : রিফ্ব বিশ্বাস স্বামীর নাম: রামপ্রসাদ বিশ্বাস বাড়ির নং : 0117 বয়স : 24 লিঙ্গ : মহিলা	SRA2597136 ফটো উপলব্ধ	560 নাম : ক্ষ্যান্ত বিশ্বাস স্বামীর নাম: সুরজিৎ বিশ্বাস বাড়ির নং : n0098 বয়স : 39 লিঙ্গ : মহিলা	SRA1908375 ফটো উপলব্ধ	561 নাম : সনাতন বিশ্বাস পিতার নাম: শিবু বিশ্বাস বাড়ির নং : এন0121 বয়স : 29 লিঙ্গ : পুরুষ	SRA1908391 ফটো উপলব্ধ
562 নাম : সহাদেব বিশ্বাস পিতার নাম: শংকর বিশ্বাস বাড়ির নং : n0176 বয়স : 33 লিঙ্গ : পুরুষ	SRA1908409 ফটো উপলব্ধ	563 নাম : রামপ্রসাদ বিশ্বাস পিতার নাম: যদুনাথ বিশ্বাস বাড়ির নং : n0117 বয়স : 29 লিঙ্গ : পুরুষ	SRA1972843 ফটো উপলব্ধ	564 নাম : রামকৃষ্ণ বিশ্বাস পিতার নাম: যদুনাথ বিশ্বাস বাড়ির নং : n0117 বয়স : 28 লিঙ্গ : পুরুষ	SRA1972850 ফটো উপলব্ধ
565 নাম : শচীন বিশ্বাস পিতার নাম: কৃষ্ণ বিশ্বাস বাড়ির নং : n0137 বয়স : 24 লিঙ্গ : পুরুষ	SRA2363620 ফটো উপলব্ধ	566 নাম : কাজল বিশ্বাস স্বামীর নাম: গোপাল বিশ্বাস বাড়ির নং : 0117 বয়স : 30 লিঙ্গ : মহিলা	TLK1750835 ফটো উপলব্ধ	567 নাম : আশিস বিশ্বাস পিতার নাম: অরুণ কান্তি বিশ্বাস বাড়ির নং : 0160 বয়স : 27 লিঙ্গ : পুরুষ	SRA2057958 ফটো উপলব্ধ
568 নাম : সুমিত বিশ্বাস পিতার নাম: বিষ্ণুপদ বিশ্বাস বাড়ির নং : 0120 বয়স : 26 লিঙ্গ : পুরুষ	SRA2057982 ফটো উপলব্ধ	569 নাম : মামনি বিশ্বাস স্বামীর নাম: শ্রীবাস বিশ্বাস বাড়ির নং : 0148 বয়স : 36 লিঙ্গ : মহিলা	SRA2058063 ফটো উপলব্ধ	570 নাম : গুণ্ডকর বিশ্বাস পিতার নাম: সখা বিশ্বাস বাড়ির নং : 0116 বয়স : 23 লিঙ্গ : পুরুষ	SRA2597037 ফটো উপলব্ধ
571 নাম : ঝুমা বিশ্বাস স্বামীর নাম: সুদেব বিশ্বাস বাড়ির নং : 0159 বয়স : 32 লিঙ্গ : মহিলা	SRA2597045 ফটো উপলব্ধ	572 নাম : সোমা বিশ্বাস স্বামীর নাম: বিভাষ বিশ্বাস বাড়ির নং : 0148 বয়স : 29 লিঙ্গ : মহিলা	SRA2057925 ফটো উপলব্ধ	573 নাম : নিভাশ বিশ্বাস পিতার নাম: বাসুদেব বিশ্বাস বাড়ির নং : 0148 বয়স : 31 লিঙ্গ : পুরুষ	SRA2057891 ফটো উপলব্ধ
574 নাম : সুঘমা বিশ্বাস পিতার নাম: সুভাষ বিশ্বাস বাড়ির নং : n0155 বয়স : 28 লিঙ্গ : মহিলা	SRA1908532 ফটো উপলব্ধ	575 নাম : সীমা বিশ্বাস স্বামীর নাম: কালিপদ বিশ্বাস বাড়ির নং : n0103 বয়স : 54 লিঙ্গ : মহিলা	SRA2670818 ফটো উপলব্ধ	576 নাম : সুমিত বিশ্বাস পিতার নাম: সুবোধ বিশ্বাস বাড়ির নং : n0109 বয়স : 32 লিঙ্গ : পুরুষ	SRA1468891 ফটো উপলব্ধ
577 নাম : মৌমীতা রাহা বিশ্বাস স্বামীর নাম: দিপঙ্কর বিশ্বাস বাড়ির নং : এন0055 বয়স : 23 লিঙ্গ : মহিলা	SRA2655389 ফটো উপলব্ধ	578 নাম : দিশা বিশ্বাস পিতার নাম: বিষ্ণুপদ বিশ্বাস বাড়ির নং : এন0120 বয়স : 21 লিঙ্গ : মহিলা	SRA2655298 ফটো উপলব্ধ	579 নাম : মনিকা বিশ্বাস স্বামীর নাম: সুবোধ বিশ্বাস বাড়ির নং : n0109 বয়স : 53 লিঙ্গ : মহিলা	SRA2535722 ফটো উপলব্ধ
580 নাম : রিস্পা মন্ডল স্বামীর নাম: সুমিত বিশ্বাস বাড়ির নং : এন0109 বয়স : 24 লিঙ্গ : মহিলা	SRA2590503 ফটো উপলব্ধ	581 নাম : গোপাল বিশ্বাস পিতার নাম: যদুনাথ বিশ্বাস বাড়ির নং : n0117 বয়স : 36 লিঙ্গ : পুরুষ	SRA0294041 ফটো উপলব্ধ	582 নাম : ধন্য বিশ্বাস পিতার নাম: রবীন্দ্র বিশ্বাস বাড়ির নং : n0158 বয়স : 50 লিঙ্গ : পুরুষ	MMP1588177 ফটো উপলব্ধ
583 নাম : উষারানী বিশ্বাস স্বামীর নাম: ফটিক বিশ্বাস বাড়ির নং : n0159 বয়স : 55 লিঙ্গ : মহিলা	SRA2692465 ফটো উপলব্ধ	584 নাম : রেখা বিশ্বাস স্বামীর নাম: ধন্য বিশ্বাস বাড়ির নং : n0158 বয়স : 46 লিঙ্গ : মহিলা	LPG2233625 ফটো উপলব্ধ	585 নাম : অরুণকান্তি বিশ্বাস পিতার নাম: শিবনাথ বিশ্বাস বাড়ির নং : n0160 বয়স : 59 লিঙ্গ : পুরুষ	SRA2684371 ফটো উপলব্ধ
586 নাম : সূচিত্রা বিশ্বাস স্বামীর নাম: সাধন বিশ্বাস বাড়ির নং : n0173 বয়স : 38 লিঙ্গ : মহিলা	SRA0293878 ফটো উপলব্ধ	587 নাম : অনন্ত বিশ্বাস পিতার নাম: চাঁদমোহন বিশ্বাস বাড়ির নং : n0170 বয়স : 65 লিঙ্গ : পুরুষ	SRA2688844 ফটো উপলব্ধ	588 নাম : মাদহী বিশ্বাস স্বামীর নাম: অনন্ত বিশ্বাস বাড়ির নং : n0170 বয়স : 59 লিঙ্গ : মহিলা	SRA2688851 ফটো উপলব্ধ

589	SRA2689875	ফটো উপলব্ধ	590	SRA2642742	ফটো উপলব্ধ	591	SRA2642957	ফটো উপলব্ধ
নাম : পুষ্প বিশ্বাস স্বামীর নাম: পবিত্র বিশ্বাস বাড়ির নং : n0137 বয়স : 49 লিঙ্গ : মহিলা			নাম : সুজিত বিশ্বাস পিতার নাম: সঞ্জীবন বিশ্বাস বাড়ির নং : n0063 বয়স : 21 লিঙ্গ : পুরুষ			নাম : ঋতু বিশ্বাস পিতার নাম: ভীষ্মদেব বিশ্বাস বাড়ির নং : এন0185 বয়স : 21 লিঙ্গ : মহিলা		
592	MMP1587898	ফটো উপলব্ধ	593	SRA1583665	ফটো উপলব্ধ	594	SRA2612646	ফটো উপলব্ধ
নাম : আলোমুতি বিশ্বাস স্বামীর নাম: ভীষ্মদেব বিশ্বাস বাড়ির নং : n0185 বয়স : 56 লিঙ্গ : মহিলা			নাম : টুসি বসু স্বামীর নাম: সুজিৎ বসু বাড়ির নং : n0185 বয়স : 31 লিঙ্গ : মহিলা			নাম : ভীষ্মদেব বিশ্বাস পিতার নাম: গোপাল বিশ্বাস বাড়ির নং : n0185 বয়স : 59 লিঙ্গ : পুরুষ		
595	SRA1583657	ফটো উপলব্ধ	596	SRA2614691	ফটো উপলব্ধ	597	MMP2234763	ফটো উপলব্ধ
নাম : ভাস্কর বিশ্বাস পিতার নাম: বিশ্বদেব বিশ্বাস বাড়ির নং : n0185 বয়স : 33 লিঙ্গ : পুরুষ			নাম : সন্ধ্যারানী বিশ্বাস স্বামীর নাম: শিব বিশ্বাস বাড়ির নং : n0121 বয়স : 49 লিঙ্গ : মহিলা			নাম : বঙ্কিম বিশ্বাস পিতার নাম: বরুণ বিশ্বাস বাড়ির নং : n0081 বয়স : 41 লিঙ্গ : পুরুষ		
598	WB/09/069/162588	ফটো উপলব্ধ	599	WB/09/069/162587	ফটো উপলব্ধ	600	SRA1703438	ফটো উপলব্ধ
নাম : সত্যরঞ্জন বিশ্বাস পিতার নাম: বিধুভূষণ বিশ্বাস বাড়ির নং : n0090 বয়স : 61 লিঙ্গ : পুরুষ			নাম : কমলা বিশ্বাস স্বামীর নাম: সত্যরঞ্জন বিশ্বাস বাড়ির নং : n0090 বয়স : 56 লিঙ্গ : মহিলা			নাম : সন্তু বিশ্বাস পিতার নাম: সত্যরঞ্জন বিশ্বাস বাড়ির নং : n0090 বয়স : 31 লিঙ্গ : পুরুষ		
601	WB/09/069/162379	ফটো উপলব্ধ	602	WB/09/069/162422	ফটো উপলব্ধ	603	SRA1583707	ফটো উপলব্ধ
নাম : প্রেমানন্দ বিশ্বাস পিতার নাম: যতীন্দ্র বিশ্বাস বাড়ির নং : n0092 বয়স : 64 লিঙ্গ : পুরুষ			নাম : সবিতা বিশ্বাস স্বামীর নাম: প্রেমানন্দ বিশ্বাস বাড়ির নং : n0092 বয়স : 56 লিঙ্গ : মহিলা			নাম : প্রনব বিশ্বাস পিতার নাম: প্রেমানন্দ বিশ্বাস বাড়ির নং : n0092 বয়স : 35 লিঙ্গ : পুরুষ		
604	SRA1583699	ফটো উপলব্ধ	605	MMP1588094	ফটো উপলব্ধ	606	MMP1707009	ফটো উপলব্ধ
নাম : প্রকাশ বিশ্বাস পিতার নাম: প্রেমানন্দ বিশ্বাস বাড়ির নং : n0092 বয়স : 31 লিঙ্গ : পুরুষ			নাম : টুকুরানী বিশ্বাস স্বামীর নাম: মহানন্দ বিশ্বাস বাড়ির নং : n0094 বয়স : 68 লিঙ্গ : মহিলা			নাম : পঞ্চানন বিশ্বাস পিতার নাম: মহানন্দ বিশ্বাস বাড়ির নং : n0094 বয়স : 44 লিঙ্গ : পুরুষ		
607	SRA1583681	ফটো উপলব্ধ	608	WB/09/069/162398	ফটো উপলব্ধ	609	WB/09/069/162450	ফটো উপলব্ধ
নাম : খুকী বিশ্বাস স্বামীর নাম: পঞ্চানন বিশ্বাস বাড়ির নং : n0094 বয়স : 31 লিঙ্গ : মহিলা			নাম : সুরধনী বিশ্বাস স্বামীর নাম: নীরোদ বিশ্বাস বাড়ির নং : n0098 বয়স : 76 লিঙ্গ : মহিলা			নাম : বিশ্বজিৎ বিশ্বাস পিতার নাম: নীরোদ বিশ্বাস বাড়ির নং : n0098 বয়স : 53 লিঙ্গ : পুরুষ		
610	SRA1264381	ফটো উপলব্ধ	611	WB/09/069/162592	ফটো উপলব্ধ	612	SRA2847929	ফটো উপলব্ধ
নাম : বিনতা বিশ্বাস স্বামীর নাম: বিশ্বজিৎ বিশ্বাস বাড়ির নং : n0098 বয়স : 39 লিঙ্গ : মহিলা			নাম : স্মারজিৎ বিশ্বাস পিতার নাম: নীরোদ বিশ্বাস বাড়ির নং : n0098 বয়স : 50 লিঙ্গ : পুরুষ			নাম : কালিপদ বিশ্বাস পিতার নাম: জয়দেব বিশ্বাস বাড়ির নং : n0103 বয়স : 60 লিঙ্গ : পুরুষ		
613	SRA2535714	ফটো উপলব্ধ	614	WB/09/069/162580	ফটো উপলব্ধ	615	WB/09/069/162328	ফটো উপলব্ধ
নাম : সুবোধ বিশ্বাস পিতার নাম: জয়দেব বিশ্বাস বাড়ির নং : n0109 বয়স : 55 লিঙ্গ : পুরুষ			নাম : সত্যরঞ্জন বিশ্বাস পিতার নাম: জয়দেব বিশ্বাস বাড়ির নং : n0110 বয়স : 65 লিঙ্গ : পুরুষ			নাম : আমোদী বিশ্বাস স্বামীর নাম: সত্যরঞ্জন বিশ্বাস বাড়ির নং : n0110 বয়স : 56 লিঙ্গ : মহিলা		
616	SRA1703214	ফটো উপলব্ধ	617	MMP2319887	ফটো উপলব্ধ	618	MMP1587443	ফটো উপলব্ধ
নাম : শিবানী বিশ্বাস পিতার নাম: সত্যরঞ্জন বিশ্বাস বাড়ির নং : n0110 বয়স : 32 লিঙ্গ : মহিলা			নাম : দিব্যাবালা বিশ্বাস স্বামীর নাম: অমূল্য বিশ্বাস বাড়ির নং : n0116 বয়স : 96 লিঙ্গ : মহিলা			নাম : সখা বিশ্বাস পিতার নাম: অমূল্য বিশ্বাস বাড়ির নং : n0116 বয়স : 50 লিঙ্গ : পুরুষ		

619 নাম : দিপালী বিশ্বাস স্বামীর নাম: সখা বিশ্বাস বাড়ির নং : n0116 বয়স : 46 লিঙ্গ : মহিলা	MMP2707602 ফটো উপলব্ধ	620 নাম : যদুনাথ বিশ্বাস পিতার নাম: চিত্তরঞ্জন বিশ্বাস বাড়ির নং : n0117 বয়স : 67 লিঙ্গ : পুরুষ	WB/09/069/162390 ফটো উপলব্ধ	621 নাম : সুরবালা বিশ্বাস স্বামীর নাম: যদুনাথ বিশ্বাস বাড়ির নং : n0117 বয়স : 44 লিঙ্গ : মহিলা	MMP2614097 ফটো উপলব্ধ
622 নাম : শান্তি বিশ্বাস পিতার নাম: তুষ্ট বিশ্বাস বাড়ির নং : n0118 বয়স : 61 লিঙ্গ : পুরুষ	WB/09/069/162227 ফটো উপলব্ধ	623 নাম : সরস্বতী বিশ্বাস স্বামীর নাম: শান্তি বিশ্বাস বাড়ির নং : n0118 বয়স : 56 লিঙ্গ : মহিলা	WB/09/069/162228 ফটো উপলব্ধ	624 নাম : কমলারানী বিশ্বাস স্বামীর নাম: বিনয় বিশ্বাস বাড়ির নং : n0119 বয়স : 80 লিঙ্গ : মহিলা	SRA2764074 ফটো উপলব্ধ
625 নাম : বিষ্ণুপদ বিশ্বাস পিতার নাম: বিনয়কৃষ্ণ বিশ্বাস বাড়ির নং : n0120 বয়স : 55 লিঙ্গ : পুরুষ	SRA2753655 ফটো উপলব্ধ	626 নাম : সান্তনুরানী বিশ্বাস স্বামীর নাম: বিষ্ণুপদ বিশ্বাস বাড়ির নং : n0120 বয়স : 49 লিঙ্গ : মহিলা	SRA2753648 ফটো উপলব্ধ	627 নাম : বিশ্বস্তর বিশ্বাস পিতার নাম: বিষ্ণুপদ বিশ্বাস বাড়ির নং : n0120 বয়স : 31 লিঙ্গ : পুরুষ	SRA1703313 ফটো উপলব্ধ
628 নাম : হারান চন্দ্র বিশ্বাস পিতার নাম: গনেশ বিশ্বাস বাড়ির নং : n0125 বয়স : 65 লিঙ্গ : পুরুষ	WB/09/069/135135 ফটো উপলব্ধ	629 নাম : তাপসী বিশ্বাস স্বামীর নাম: হারান চন্দ্র বিশ্বাস বাড়ির নং : n0125 বয়স : 55 লিঙ্গ : মহিলা	WB/09/069/135348 ফটো উপলব্ধ	630 নাম : যোগমায়া বিশ্বাস স্বামীর নাম: বৃন্দাবন বিশ্বাস বাড়ির নং : n0137 বয়স : 66 লিঙ্গ : মহিলা	SRA2210433 ফটো উপলব্ধ
631 নাম : প্রার্থনা বিশ্বাস স্বামীর নাম: কৃষ্ণ বিশ্বাস বাড়ির নং : n0137 বয়স : 41 লিঙ্গ : মহিলা	SRA0293969 ফটো উপলব্ধ	632 নাম : উষারানী বিশ্বাস স্বামীর নাম: বরুণ বিশ্বাস বাড়ির নং : n0081 বয়স : 61 লিঙ্গ : মহিলা	WB/09/069/162418 ফটো উপলব্ধ	633 নাম : বিনয় বিশ্বাস পিতার নাম: সুধন্য বিশ্বাস বাড়ির নং : n0156 বয়স : 61 লিঙ্গ : পুরুষ	MMP1588649 ফটো উপলব্ধ
634 নাম : শেফালী বিশ্বাস স্বামীর নাম: বিনয় বিশ্বাস বাড়ির নং : n0156 বয়স : 56 লিঙ্গ : মহিলা	MMP1588268 ফটো উপলব্ধ	635 নাম : বিপ্লব বিশ্বাস পিতার নাম: বিনয় বিশ্বাস বাড়ির নং : n0156 বয়স : 31 লিঙ্গ : পুরুষ	SRA1583640 ফটো উপলব্ধ	636 নাম : বিপুল বিশ্বাস পিতার নাম: বিনয় বিশ্বাস বাড়ির নং : n0156 বয়স : 29 লিঙ্গ : পুরুষ	SRA1820257 ফটো উপলব্ধ
637 নাম : ফটিক বিশ্বাস পিতার নাম: অক্ষয় বিশ্বাস বাড়ির নং : n0159 বয়স : 60 লিঙ্গ : পুরুষ	MMP2576247 ফটো উপলব্ধ	638 নাম : পবিত্র বিশ্বাস পিতার নাম: বৃন্দাবন বিশ্বাস বাড়ির নং : n0137 বয়স : 40 লিঙ্গ : পুরুষ	SRA1264456 ফটো উপলব্ধ	639 নাম : মহাদেব বিশ্বাস পিতার নাম: পবিত্র বিশ্বাস বাড়ির নং : এন0137 বয়স : 21 লিঙ্গ : পুরুষ	SRA2708212 ফটো উপলব্ধ
640 নাম : সান্তনা বিশ্বাস স্বামীর নাম: সুভাষ বিশ্বাস বাড়ির নং : n0141 বয়স : 44 লিঙ্গ : মহিলা	MMP1620756 ফটো উপলব্ধ	641 নাম : বাসুদেব বিশ্বাস পিতার নাম: সুধন্য বিশ্বাস বাড়ির নং : n0148 বয়স : 66 লিঙ্গ : পুরুষ	SRA2210540 ফটো উপলব্ধ	642 নাম : সাধনা বিশ্বাস স্বামীর নাম: বাসুদেব বিশ্বাস বাড়ির নং : n0148 বয়স : 59 লিঙ্গ : মহিলা	WB/09/069/162394 ফটো উপলব্ধ
643 নাম : শ্রীবাস বিশ্বাস পিতার নাম: বাসুদেব বিশ্বাস বাড়ির নং : n0148 বয়স : 37 লিঙ্গ : পুরুষ	SRA1386689 ফটো উপলব্ধ	644 নাম : বিভাষ বিশ্বাস পিতার নাম: বাসুদেব বিশ্বাস বাড়ির নং : n0148 বয়স : 34 লিঙ্গ : পুরুষ	SRA1386697 ফটো উপলব্ধ	645 নাম : মুকুল বিশ্বাস পিতার নাম: অমরচাঁদ বিশ্বাস বাড়ির নং : n0148 বয়স : 46 লিঙ্গ : পুরুষ	MMP1710003 ফটো উপলব্ধ
646 নাম : লক্ষী বিশ্বাস স্বামীর নাম: মুকুল বিশ্বাস বাড়ির নং : n0148 বয়স : 37 লিঙ্গ : মহিলা	MMP2614147 ফটো উপলব্ধ	647 নাম : শ্রীমতি বিশ্বাস স্বামীর নাম: পূর্ণচন্দ্র বিশ্বাস বাড়ির নং : n0154 বয়স : 71 লিঙ্গ : মহিলা	SRA2194462 ফটো উপলব্ধ	648 নাম : কার্তিক চন্দ্র বিশ্বাস পিতার নাম: পূর্ণচন্দ্র বিশ্বাস বাড়ির নং : n0154 বয়স : 43 লিঙ্গ : পুরুষ	MMP2707537 ফটো উপলব্ধ

649 নাম : আশুতোষ বিশ্বাস পিতার নাম: সুধনা বিশ্বাস বাড়ির নং : n0155 বয়স : 71 লিঙ্গ : পুরুষ	WB/09/069/162432 ফটো উপলব্ধ	650 নাম : অর্চনা বিশ্বাস স্বামীর নাম: আশুতোষ বিশ্বাস বাড়ির নং : n0155 বয়স : 61 লিঙ্গ : মহিলা	WB/09/069/162391 ফটো উপলব্ধ	651 নাম : বিকাশ বিশ্বাস পিতার নাম: আশুতোষ বিশ্বাস বাড়ির নং : n0155 বয়স : 40 লিঙ্গ : পুরুষ	MMP2483857 ফটো উপলব্ধ
652 নাম : প্রকাশ বিশ্বাস পিতার নাম: আশুতোষ বিশ্বাস বাড়ির নং : n0155 বয়স : 36 লিঙ্গ : পুরুষ	SRA0293811 ফটো উপলব্ধ	653 নাম : মমতা বিশ্বাস পিতার নাম: আশুতোষ বিশ্বাস বাড়ির নং : n0155 বয়স : 33 লিঙ্গ : মহিলা	SRA1820331 ফটো উপলব্ধ	654 নাম : সুভাষ বিশ্বাস পিতার নাম: সুকান্ত বিশ্বাস বাড়ির নং : n0155 বয়স : 43 লিঙ্গ : পুরুষ	SRA1264480 ফটো উপলব্ধ
Q 655 নাম : সুস্মিতা বিশ্বাস সরকার স্বামীর নাম: প্রকাশ বিশ্বাস বাড়ির নং : এন0155 বয়স : 22 লিঙ্গ : মহিলা	SRA2782571 ফটো উপলব্ধ	656 নাম : ভালো বিশ্বাস স্বামীর নাম: রাকেশ বিশ্বাস বাড়ির নং : n0163 বয়স : 31 লিঙ্গ : মহিলা	SRA2046613 ফটো উপলব্ধ	657 নাম : প্রশান্ত বিশ্বাস পিতার নাম: মহানন্দ বিশ্বাস বাড়ির নং : n0094 বয়স : 42 লিঙ্গ : পুরুষ	MMP2067882 ফটো উপলব্ধ
658 নাম : রুমি বিশ্বাস স্বামীর নাম: প্রশান্ত বিশ্বাস বাড়ির নং : 0094 বয়স : 34 লিঙ্গ : মহিলা	NHW1351972 ফটো উপলব্ধ	659 নাম : সঞ্জয় বিশ্বাস পিতার নাম: সুবোধ বিশ্বাস বাড়ির নং : 0109 বয়স : 26 লিঙ্গ : পুরুষ	SRA2058006 ফটো উপলব্ধ	660 নাম : সরস্বতী বিশ্বাস স্বামীর নাম: মৃত্যঞ্জয় বিশ্বাস বাড়ির নং : n0175 বয়স : 66 লিঙ্গ : মহিলা	WB/09/069/162381 ফটো উপলব্ধ
661 নাম : সাগর বিশ্বাস পিতার নাম: মৃত্যঞ্জয় বিশ্বাস বাড়ির নং : n0175 বয়স : 49 লিঙ্গ : পুরুষ	MMP1620319 ফটো উপলব্ধ	662 নাম : কাজল তারা বিশ্বাস স্বামীর নাম: সাগর বিশ্বাস বাড়ির নং : n0175 বয়স : 34 লিঙ্গ : মহিলা	SRA1386713 ফটো উপলব্ধ	663 নাম : স্বপন বিশ্বাস পিতার নাম: মৃত্যঞ্জয় বিশ্বাস বাড়ির নং : n0175 বয়স : 42 লিঙ্গ : পুরুষ	MMP2614121 ফটো উপলব্ধ
664 নাম : তপন বিশ্বাস পিতার নাম: মৃত্যঞ্জয় বিশ্বাস বাড়ির নং : n0175 বয়স : 42 লিঙ্গ : পুরুষ	MMP2319929 ফটো উপলব্ধ	665 নাম : অনিতা বিশ্বাস স্বামীর নাম: তপন বিশ্বাস বাড়ির নং : n0175 বয়স : 29 লিঙ্গ : মহিলা	SRA1820315 ফটো উপলব্ধ	666 নাম : শুভময় বিশ্বাস পিতার নাম: চিত্তরঞ্জন বিশ্বাস বাড়ির নং : n0192 বয়স : 43 লিঙ্গ : পুরুষ	FKH3120367 ফটো উপলব্ধ
667 নাম : সুদেব বিশ্বাস পিতার নাম: ফটিক বিশ্বাস বাড়ির নং : n0159 বয়স : 35 লিঙ্গ : পুরুষ	SRA1264498 ফটো উপলব্ধ	668 নাম : বাসুদেব বিশ্বাস পিতার নাম: ফটিক বিশ্বাস বাড়ির নং : n0159 বয়স : 30 লিঙ্গ : পুরুষ	SRA1703412 ফটো উপলব্ধ	669 নাম : আন্বা বিশ্বাস স্বামীর নাম: অরুণকান্তি বিশ্বাস বাড়ির নং : n0160 বয়স : 55 লিঙ্গ : মহিলা	WB/09/069/162248 ফটো উপলব্ধ
670 নাম : রাকেশ বিশ্বাস পিতার নাম: লালমোহন বিশ্বাস বাড়ির নং : n0163 বয়স : 40 লিঙ্গ : পুরুষ	MMP2319960 ফটো উপলব্ধ	671 নাম : অমিত কুমার বিশ্বাস পিতার নাম: অনন্ত বিশ্বাস বাড়ির নং : n0170 বয়স : 40 লিঙ্গ : পুরুষ	SRA1468875 ফটো উপলব্ধ	672 নাম : পতঙ্গী বিশ্বাস স্বামীর নাম: অমিত কুমার বিশ্বাস বাড়ির নং : এন0170 বয়স : 24 লিঙ্গ : মহিলা	SRA2755932 ফটো উপলব্ধ
673 নাম : স্নেহলাতা বিশ্বাস স্বামীর নাম: হরিপদ বিশ্বাস বাড়ির নং : n0171 বয়স : 61 লিঙ্গ : মহিলা	WB/09/069/162482 ফটো উপলব্ধ	674 নাম : দেবশীষ বিশ্বাস পিতার নাম: হরিপদ বিশ্বাস বাড়ির নং : n0171 বয়স : 41 লিঙ্গ : পুরুষ	MMP2319895 ফটো উপলব্ধ	675 নাম : সুখদা বিশ্বাস স্বামীর নাম: কালিপদ বিশ্বাস বাড়ির নং : n0173 বয়স : 94 লিঙ্গ : মহিলা	WB/09/069/162630 ফটো উপলব্ধ
676 নাম : শঙ্কর বিশ্বাস পিতার নাম: কালিপদ বিশ্বাস বাড়ির নং : n0173 বয়স : 53 লিঙ্গ : পুরুষ	MMP1706647 ফটো উপলব্ধ	677 নাম : যমুনা বিশ্বাস স্বামীর নাম: শঙ্কর বিশ্বাস বাড়ির নং : n0173 বয়স : 35 লিঙ্গ : মহিলা	SRA1173087 ফটো উপলব্ধ	678 নাম : সাধন বিশ্বাস পিতার নাম: কালিপদ বিশ্বাস বাড়ির নং : n0173 বয়স : 50 লিঙ্গ : পুরুষ	SRA2710887 ফটো উপলব্ধ

679	SRA1264548	ফটো উপলব্ধ	680	WB/09/069/162380	ফটো উপলব্ধ	681	WB/09/069/162189	ফটো উপলব্ধ
নাম : মিনা বিশ্বাস স্বামীর নাম: চিত্তরঞ্জন বিশ্বাস বাড়ির নং : n0173 বয়স : 51 লিঙ্গ : মহিলা			নাম : মৃত্যঞ্জয় বিশ্বাস পিতার নাম: নিতাই বিশ্বাস বাড়ির নং : n0175 বয়স : 71 লিঙ্গ : পুরুষ			নাম : প্রহ্লাদচন্দ্র বিশ্বাস পিতার নাম: শিবনাথ বিশ্বাস বাড়ির নং : n0083 বয়স : 81 লিঙ্গ : পুরুষ		
682	MMP1588219	ফটো উপলব্ধ	683	MMP2320463	ফটো উপলব্ধ	684	NHW1381706	ফটো উপলব্ধ
নাম : মুনাল বিশ্বাস পিতার নাম: প্রহ্লাদ বিশ্বাস বাড়ির নং : n0083 বয়স : 53 লিঙ্গ : পুরুষ			নাম : কৃষ্ণা বিশ্বাস স্বামীর নাম: মুনাল বিশ্বাস বাড়ির নং : n0083 বয়স : 45 লিঙ্গ : মহিলা			নাম : সনকা ভূইয়া স্বামীর নাম: অবনী ভূইয়া বাড়ির নং : n0215 বয়স : 35 লিঙ্গ : মহিলা		
685	MMP2483873	ফটো উপলব্ধ	686	SRA1703263	ফটো উপলব্ধ	687	WB/09/069/162180	ফটো উপলব্ধ
নাম : জয়দেব ভূইয়া পিতার নাম: পূর্ণ চন্দ্র ভূইয়া বাড়ির নং : n0078 বয়স : 40 লিঙ্গ : পুরুষ			নাম : তারা ভূইয়া স্বামীর নাম: জয়দেব ভূইয়া বাড়ির নং : n0078 বয়স : 32 লিঙ্গ : মহিলা			নাম : রেখারানী ভূইয়া স্বামীর নাম: পূর্ণচন্দ্র ভূইয়া বাড়ির নং : n0079 বয়স : 81 লিঙ্গ : মহিলা		
688	SRA2697498	ফটো উপলব্ধ	689	MMP2319978	ফটো উপলব্ধ	690	WB/09/069/162578	ফটো উপলব্ধ
নাম : প্রদীপ ভূইয়া পিতার নাম: পূর্ণচন্দ্র ভূইয়া বাড়ির নং : এন0079 বয়স : 57 লিঙ্গ : পুরুষ			নাম : অনিতা ভক্ত স্বামীর নাম: মনু ভক্ত বাড়ির নং : n0076 বয়স : 56 লিঙ্গ : মহিলা			নাম : সুলতা ভক্ত স্বামীর নাম: রমনী ভক্ত বাড়ির নং : n0177 বয়স : 71 লিঙ্গ : মহিলা		
Q 691	SRA2057917	ফটো উপলব্ধ	692	SRA1820638	ফটো উপলব্ধ	693	WB/09/069/162475	ফটো উপলব্ধ
নাম : চন্দনা ভক্ত স্বামীর নাম: অশিনাথ ভক্ত বাড়ির নং : 0042 বয়স : 29 লিঙ্গ : মহিলা			নাম : কৃষ্ণা মজুমদার পিতার নাম: ক্ষিতীশ চন্দ্র মজুমদার বাড়ির নং : n0304 বয়স : 32 লিঙ্গ : মহিলা			নাম : ছায়ারানী মজুমদার স্বামীর নাম: আশুতোষ মজুমদার বাড়ির নং : n0167 বয়স : 71 লিঙ্গ : মহিলা		
694	MMP2483907	ফটো উপলব্ধ	695	MMP2483915	ফটো উপলব্ধ	696	MMP2576270	ফটো উপলব্ধ
নাম : অনিল মজুমদার পিতার নাম: আশুতোষ মজুমদার বাড়ির নং : n0167 বয়স : 46 লিঙ্গ : পুরুষ			নাম : সুনীল মজুমদার পিতার নাম: আশুতোষ মজুমদার বাড়ির নং : n0167 বয়স : 42 লিঙ্গ : পুরুষ			নাম : লক্ষ্মণ মজুমদার পিতার নাম: শরৎ মজুমদার বাড়ির নং : n0167 বয়স : 71 লিঙ্গ : পুরুষ		
697	MMP2320000	ফটো উপলব্ধ	698	SRA1703305	ফটো উপলব্ধ	699	SRA2225043	ফটো উপলব্ধ
নাম : মনু ভক্ত পিতার নাম: দেবেন ভক্ত বাড়ির নং : n0167 বয়স : 65 লিঙ্গ : পুরুষ			নাম : রেবা ওঝা মজুমদার স্বামীর নাম: তারক ওঝা বাড়ির নং : n0167 বয়স : 41 লিঙ্গ : মহিলা			নাম : অঞ্জলি ভূইয়া স্বামীর নাম: প্রদীপ ভূইয়া বাড়ির নং : n0167 বয়স : 56 লিঙ্গ : মহিলা		
700	SRA2181964	ফটো উপলব্ধ	701	SRA1386754	ফটো উপলব্ধ	702	SRA1820364	ফটো উপলব্ধ
নাম : পূর্ণিমা পাল মজুমদার স্বামীর নাম: সুনীল মজুমদার বাড়ির নং : এন0167 বয়স : 27 লিঙ্গ : মহিলা			নাম : গনেশ ভক্ত পিতার নাম: মনু ভক্ত বাড়ির নং : n0167 বয়স : 35 লিঙ্গ : পুরুষ			নাম : শোভা মজুমদার পিতার নাম: লক্ষ্মণ মজুমদার বাড়ির নং : n0167 বয়স : 37 লিঙ্গ : মহিলা		
703	SRA1703198	ফটো উপলব্ধ	704	SRA1820349	ফটো উপলব্ধ	705	MMP1587328	ফটো উপলব্ধ
নাম : সনাতন মজুমদার পিতার নাম: লক্ষ্মণ মজুমদার বাড়ির নং : n0167 বয়স : 34 লিঙ্গ : পুরুষ			নাম : সুব্রত মজুমদার পিতার নাম: লক্ষ্মণ মজুমদার বাড়ির নং : n0167 বয়স : 30 লিঙ্গ : পুরুষ			নাম : সবিতা মজুমদার স্বামীর নাম: লক্ষ্মণ মজুমদার বাড়ির নং : n0168 বয়স : 61 লিঙ্গ : মহিলা		
706	WB/09/069/162201	ফটো উপলব্ধ	707	MMP1588433	ফটো উপলব্ধ	708	SRA1703420	ফটো উপলব্ধ
নাম : আনন্দ মণ্ডল পিতার নাম: যতীন্দ্র মণ্ডল বাড়ির নং : n0084 বয়স : 56 লিঙ্গ : পুরুষ			নাম : মধুবালা মণ্ডল স্বামীর নাম: আনন্দ মণ্ডল বাড়ির নং : n0084 বয়স : 52 লিঙ্গ : মহিলা			নাম : রনজিৎ মন্ডল পিতার নাম: আনন্দ মন্ডল বাড়ির নং : n0084 বয়স : 30 লিঙ্গ : পুরুষ		

709 নাম : অপর্ণা মণ্ডল স্বামীর নাম: চৈতন্য মণ্ডল বাড়ির নং : n0085 বয়স : 53 লিঙ্গ : মহিলা	MMP2763688 ফটো উপলব্ধ	710 নাম : চৈতন্য মণ্ডল পিতার নাম: যতীন্দ্র মণ্ডল বাড়ির নং : n0085 বয়স : 52 লিঙ্গ : পুরুষ	MMP1706654 ফটো উপলব্ধ	711 নাম : প্রমথ মণ্ডল পিতার নাম: যতীন্দ্র মণ্ডল বাড়ির নং : n0086 বয়স : 66 লিঙ্গ : পুরুষ	MMP2067981 ফটো উপলব্ধ
712 নাম : পুষ্পরানী মণ্ডল স্বামীর নাম: প্রমথ মণ্ডল বাড়ির নং : n0086 বয়স : 60 লিঙ্গ : মহিলা	MMP2320059 ফটো উপলব্ধ	713 নাম : সরস্বতী মণ্ডল স্বামীর নাম: রবীন্দ্র মণ্ডল বাড়ির নং : n0088 বয়স : 66 লিঙ্গ : মহিলা	MMP1588425 ফটো উপলব্ধ	714 নাম : মমতা মণ্ডল স্বামীর নাম: প্রমথ মণ্ডল বাড়ির নং : n0089 বয়স : 53 লিঙ্গ : মহিলা	WB/09/069/162362 ফটো উপলব্ধ
715 নাম : সমীরন মন্ডল পিতার নাম: প্রমথ মন্ডল বাড়ির নং : n0089 বয়স : 30 লিঙ্গ : পুরুষ	SRA1703339 ফটো উপলব্ধ	716 নাম : মনোজ মন্ডল পিতার নাম: মনু মন্ডল বাড়ির নং : n0087 বয়স : 32 লিঙ্গ : পুরুষ	SRA1583715 ফটো উপলব্ধ	717 নাম : রবীন্দ্রনাথ মণ্ডল পিতার নাম: নীলকমল মণ্ডল বাড়ির নং : n0088 বয়স : 71 লিঙ্গ : পুরুষ	SRA2775872 ফটো উপলব্ধ
718 নাম : মালতী মণ্ডল স্বামীর নাম: মঙ্গল মণ্ডল বাড়ির নং : n0096 বয়স : 76 লিঙ্গ : মহিলা	WB/09/069/162401 ফটো উপলব্ধ	719 নাম : মালা মণ্ডল (সরকার) স্বামীর নাম: দিলীপ মণ্ডল (সরকার) বাড়ির নং : n0130 বয়স : 47 লিঙ্গ : মহিলা	WB/09/069/162455 ফটো উপলব্ধ	720 নাম : দীপু মন্ডল পিতার নাম: হরলাল মন্ডল বাড়ির নং : n0130 বয়স : 47 লিঙ্গ : পুরুষ	MMP1706779 ফটো উপলব্ধ
721 নাম : গনেশ মণ্ডল পিতার নাম: নীলকমল মণ্ডল বাড়ির নং : n0123 বয়স : 76 লিঙ্গ : পুরুষ	SRA2195287 ফটো উপলব্ধ	722 নাম : ফুলমালা মণ্ডল স্বামীর নাম: গনেশ মণ্ডল বাড়ির নং : n0123 বয়স : 66 লিঙ্গ : মহিলা	SRA2195295 ফটো উপলব্ধ	723 নাম : গৌতম মণ্ডল পিতার নাম: গণেশ মণ্ডল বাড়ির নং : n0123 বয়স : 40 লিঙ্গ : পুরুষ	SRA0294702 ফটো উপলব্ধ
724 নাম : রিতা মন্ডল স্বামীর নাম: গৌতম মন্ডল বাড়ির নং : n0123 বয়স : 31 লিঙ্গ : মহিলা	SRA1703206 ফটো উপলব্ধ	725 নাম : দিলীপ মণ্ডল পিতার নাম: হরলাল মণ্ডল বাড়ির নং : n0130 বয়স : 61 লিঙ্গ : পুরুষ	WB/09/069/162308 ফটো উপলব্ধ	726 নাম : সঞ্জয় মণ্ডল পিতার নাম: হরলাল মণ্ডল বাড়ির নং : n0130 বয়স : 42 লিঙ্গ : পুরুষ	MMP2614063 ফটো উপলব্ধ
727 নাম : ক্ষিতীশ মণ্ডল পিতার নাম: যোগেন্দ্র মণ্ডল বাড়ির নং : n0139 বয়স : 71 লিঙ্গ : পুরুষ	WB/09/069/561015 ফটো উপলব্ধ	728 নাম : শ্রীমতি মণ্ডল স্বামীর নাম: ক্ষিতীশ মণ্ডল বাড়ির নং : n0139 বয়স : 61 লিঙ্গ : মহিলা	MMP2576304 ফটো উপলব্ধ	729 নাম : রামপ্রসাদ মণ্ডল পিতার নাম: ক্ষিতীশ মণ্ডল বাড়ির নং : n0139 বয়স : 51 লিঙ্গ : পুরুষ	MMP2576312 ফটো উপলব্ধ
730 নাম : মনখুশি মণ্ডল(বিশ্বাস) স্বামীর নাম: রঞ্জিত মণ্ডল বাড়ির নং : n0162 বয়স : 41 লিঙ্গ : মহিলা	MMP2614188 ফটো উপলব্ধ	731 নাম : কম্পনা মণ্ডল স্বামীর নাম: অনন্ত মণ্ডল বাড়ির নং : n0180 বয়স : 56 লিঙ্গ : মহিলা	SRA2195683 ফটো উপলব্ধ	732 নাম : বিকাশ মণ্ডল পিতার নাম: নিমচাঁদ মণ্ডল বাড়ির নং : n0180 বয়স : 53 লিঙ্গ : পুরুষ	SRA2828549 ফটো উপলব্ধ
733 নাম : সমর মন্ডল পিতার নাম: অনন্ত মন্ডল বাড়ির নং : n0180 বয়স : 41 লিঙ্গ : পুরুষ	SRA1524305 ফটো উপলব্ধ	734 নাম : রথীন মন্ডল পিতার নাম: রবীন্দ্রনাথ মণ্ডল বাড়ির নং : n0088 বয়স : 38 লিঙ্গ : পুরুষ	MMP2614170 ফটো উপলব্ধ	735 নাম : রুমা মন্ডল পিতার নাম: রনজিত মন্ডল বাড়ির নং : n0162 বয়স : 28 লিঙ্গ : মহিলা	SRA2046571 ফটো উপলব্ধ
736 নাম : বাদল মণ্ডল পিতার নাম: প্রমথ মণ্ডল বাড়ির নং : n0086 বয়স : 37 লিঙ্গ : পুরুষ	MMP2707636 ফটো উপলব্ধ	737 নাম : ভানু মণ্ডল স্বামীর নাম: মনু মণ্ডল বাড়ির নং : n0087 বয়স : 57 লিঙ্গ : মহিলা	WB/09/069/162424 ফটো উপলব্ধ	738 নাম : মৃণ্ময় মণ্ডল পিতার নাম: মনু মণ্ডল বাড়ির নং : n0087 বয়স : 36 লিঙ্গ : পুরুষ	SRA1173111 ফটো উপলব্ধ

বিধানসভা নির্বাচনক্ষেত্রের নং, নাম : 77-করিমপুর
ভাগ নং, নাম : 2-রহমতপুর কলোনী,

739 নাম : মন্থাথ মণ্ডল পিতার নাম: যতীন্দ্র মণ্ডল বাড়ির নং : n0087 বয়স : 53 লিঙ্গ : পুরুষ	WB/09/069/162222	ফটো উপলব্ধ	740 নাম : মহেন্দ্র মণ্ডল পিতার নাম: মঙ্গল মণ্ডল বাড়ির নং : n0096 বয়স : 57 লিঙ্গ : পুরুষ	SRA2194629	ফটো উপলব্ধ	741 নাম : রীতা মণ্ডল স্বামীর নাম: মহেন্দ্র মণ্ডল বাড়ির নং : n0096 বয়স : 50 লিঙ্গ : মহিলা	WB/09/069/162400	ফটো উপলব্ধ
742 নাম : অনিমেষ মন্ডল পিতার নাম: মঙ্গলচন্দ্র মন্ডল বাড়ির নং : n0096 বয়স : 45 লিঙ্গ : পুরুষ	MMP1709039	ফটো উপলব্ধ	743 নাম : জয়ন্তী মণ্ডল স্বামীর নাম: অনিমেষ মণ্ডল বাড়ির নং : n0096 বয়স : 39 লিঙ্গ : মহিলা	MMP2483949	ফটো উপলব্ধ	744 নাম : মহিতোষ মন্ডল পিতার নাম: মহেন্দ্র মন্ডল বাড়ির নং : n0096 বয়স : 30 লিঙ্গ : পুরুষ	SRA1703446	ফটো উপলব্ধ
745 নাম : সঞ্জয় মণ্ডল পিতার নাম: গৌর চন্দ্র মণ্ডল বাড়ির নং : n0112 বয়স : 37 লিঙ্গ : পুরুষ	MMP2707511	ফটো উপলব্ধ	746 নাম : সোমা মন্ডল স্বামীর নাম: সঞ্জয় মন্ডল বাড়ির নং : n0112 বয়স : 36 লিঙ্গ : মহিলা	SRA1264415	ফটো উপলব্ধ	747 নাম : রনজিৎ মণ্ডল পিতার নাম: ক্ষিতীশ মণ্ডল বাড়ির নং : n0139 বয়স : 38 লিঙ্গ : পুরুষ	MMP2483881	ফটো উপলব্ধ
748 নাম : বিশ্বজিৎ মণ্ডল পিতার নাম: ক্ষিতীশ মণ্ডল বাড়ির নং : n0139 বয়স : 43 লিঙ্গ : পুরুষ	MMP2614089	ফটো উপলব্ধ	749 নাম : দিপালী (বিশ্বাস) মণ্ডল স্বামীর নাম: বিশ্বজিৎ মণ্ডল বাড়ির নং : n0139 বয়স : 39 লিঙ্গ : মহিলা	SRA1173061	ফটো উপলব্ধ	750 নাম : অর্চনা মন্ডল স্বামীর নাম: রনজিত মন্ডল বাড়ির নং : n0139 বয়স : 42 লিঙ্গ : মহিলা	MMP2234771	ফটো উপলব্ধ
751 নাম : সন্তোষ মণ্ডল পিতার নাম: ক্ষেত্রমোহন মণ্ডল বাড়ির নং : n0143 বয়স : 63 লিঙ্গ : পুরুষ	WB/09/069/162437	ফটো উপলব্ধ	752 নাম : লক্ষ্মীরানী মণ্ডল স্বামীর নাম: সন্তোষ মণ্ডল বাড়ির নং : n0143 বয়স : 56 লিঙ্গ : মহিলা	WB/09/069/162454	ফটো উপলব্ধ	753 নাম : লক্ষণ মন্ডল পিতার নাম: ক্ষেত্রমোহন মণ্ডল বাড়ির নং : n0143 বয়স : 58 লিঙ্গ : পুরুষ	MMP1588565	ফটো উপলব্ধ
754 নাম : রসনা মণ্ডল স্বামীর নাম: লক্ষণ মণ্ডল বাড়ির নং : n0143 বয়স : 55 লিঙ্গ : মহিলা	MMP1706464	ফটো উপলব্ধ	755 নাম : সমীর মন্ডল পিতার নাম: সন্তোষ মন্ডল বাড়ির নং : n0143 বয়স : 29 লিঙ্গ : পুরুষ	SRA1820281	ফটো উপলব্ধ	756 নাম : লোকেশ মন্ডল পিতার নাম: লক্ষণ মন্ডল বাড়ির নং : এন0143 বয়স : 20 লিঙ্গ : পুরুষ	SRA2772424	ফটো উপলব্ধ
757 নাম : যোগেশ মণ্ডল পিতার নাম: তুষ্টলাল মণ্ডল বাড়ির নং : n0145 বয়স : 71 লিঙ্গ : পুরুষ	MMP1587120	ফটো উপলব্ধ	758 নাম : শান্তিলতা মণ্ডল স্বামীর নাম: যোগেশ মণ্ডল বাড়ির নং : n0145 বয়স : 63 লিঙ্গ : মহিলা	SRA2696714	ফটো উপলব্ধ	759 নাম : তাপস মণ্ডল পিতার নাম: যোগেশ মণ্ডল বাড়ির নং : n0145 বয়স : 42 লিঙ্গ : পুরুষ	MMP2320505	ফটো উপলব্ধ
760 নাম : তপন মণ্ডল পিতার নাম: যোগেশ মণ্ডল বাড়ির নং : n0145 বয়স : 40 লিঙ্গ : পুরুষ	MMP2320497	ফটো উপলব্ধ	761 নাম : স্বপন মণ্ডল পিতার নাম: যোগেশ মণ্ডল বাড়ির নং : n0145 বয়স : 39 লিঙ্গ : পুরুষ	MMP2320489	ফটো উপলব্ধ	762 নাম : সঞ্জিত মণ্ডল পিতার নাম: ভূপেন মণ্ডল বাড়ির নং : n0162 বয়স : 54 লিঙ্গ : পুরুষ	WB/09/069/162537	ফটো উপলব্ধ
763 নাম : ললিতা মণ্ডল স্বামীর নাম: সঞ্জিত মণ্ডল বাড়ির নং : n0162 বয়স : 39 লিঙ্গ : মহিলা	MMP2707610	ফটো উপলব্ধ	764 নাম : অনন্ত মণ্ডল পিতার নাম: নিমচাঁদ মণ্ডল বাড়ির নং : n0180 বয়স : 66 লিঙ্গ : পুরুষ	SRA2195691	ফটো উপলব্ধ	765 নাম : রণজিৎ মণ্ডল পিতার নাম: ভূপেন মণ্ডল বাড়ির নং : n0162 বয়স : 56 লিঙ্গ : পুরুষ	WB/09/069/162548	ফটো উপলব্ধ
766 নাম : পিঙ্কি মণ্ডল স্বামীর নাম: স্বপন মণ্ডল বাড়ির নং : n0208 বয়স : 28 লিঙ্গ : মহিলা	NHW1937234	ফটো উপলব্ধ	767 নাম : কাকলি মণ্ডল স্বামীর নাম: বলাই মণ্ডল বাড়ির নং : n0112 বয়স : 32 লিঙ্গ : মহিলা	NHW1592328	ফটো উপলব্ধ	768 নাম : দুলাল মণ্ডল পিতার নাম: লক্ষণ মণ্ডল বাড়ির নং : n0188 বয়স : 61 লিঙ্গ : পুরুষ	SRA0294942	ফটো উপলব্ধ

769 নাম : সুনিতা মণ্ডল স্বামীর নাম: লব মণ্ডল বাড়ির নং : n0140 বয়স : 56 লিঙ্গ : মহিলা	WB/09/069/162393 ফটো উপলব্ধ	770 নাম : শান্তি মন্ডল মায়ের নাম: সুনিতা মন্ডল বাড়ির নং : n0140 বয়স : 32 লিঙ্গ : পুরুষ	SRA1703396 ফটো উপলব্ধ	771 নাম : বিকাশ মন্ডল মায়ের নাম: সুনিতা মন্ডল বাড়ির নং : n0140 বয়স : 30 লিঙ্গ : পুরুষ	SRA1703404 ফটো উপলব্ধ
772 নাম : রুপা মন্ডল স্বামীর নাম: সমর মণ্ডল বাড়ির নং : n0180 বয়স : 36 লিঙ্গ : মহিলা	SRA1908524 ফটো উপলব্ধ	773 নাম : শুভঙ্কর মণ্ডল পিতার নাম: দিলীপ মণ্ডল বাড়ির নং : n0130 বয়স : 29 লিঙ্গ : পুরুষ	SRA1908334 ফটো উপলব্ধ	774 নাম : পুষ্প মণ্ডল স্বামীর নাম: অমর মণ্ডল বাড়ির নং : n0180 বয়স : 38 লিঙ্গ : মহিলা	GMV2710275 ফটো উপলব্ধ
775 নাম : দিশা মন্ডল সরকার স্বামীর নাম: রথীন মন্ডল বাড়ির নং : এন0088 বয়স : 22 লিঙ্গ : মহিলা	SRA2596872 ফটো উপলব্ধ	776 নাম : তন্ময় মন্ডল পিতার নাম: সনজিৎ মন্ডল বাড়ির নং : 0162 বয়স : 22 লিঙ্গ : পুরুষ	SRA2596955 ফটো উপলব্ধ	777 নাম : আকাশ মণ্ডল পিতার নাম: দীপু মণ্ডল বাড়ির নং : n0130 বয়স : 21 লিঙ্গ : পুরুষ	SRA2642833 ফটো উপলব্ধ
778 নাম : সন্ধ্যা মন্ডল স্বামীর নাম: দুলাল বাড়ির নং : রহমতপুর বয়স : 57 লিঙ্গ : মহিলা	SRA2782530 ফটো উপলব্ধ	779 নাম : বিশ্বজিত মন্ডল পিতার নাম: দুলাল মন্ডল বাড়ির নং : n0188 বয়স : 29 লিঙ্গ : পুরুষ	SRA1820273 ফটো উপলব্ধ	780 নাম : অজয় সরকার পিতার নাম: অমরেশ সরকার বাড়ির নং : এন0129 বয়স : 41 লিঙ্গ : পুরুষ	MMP2320042 ফটো উপলব্ধ
781 নাম : সুবর্ণা মন্ডল স্বামীর নাম: বিকাশ মন্ডল বাড়ির নং : n0180 বয়স : 38 লিঙ্গ : মহিলা	MMP2614196 ফটো উপলব্ধ	782 নাম : সম্পা মন্ডল পিতার নাম: সমর মন্ডল বাড়ির নং : এন0180 বয়স : 20 লিঙ্গ : মহিলা	SRA2730653 ফটো উপলব্ধ	783 নাম : শিখা মণ্ডল স্বামীর নাম: সঞ্জয় মন্ডল বাড়ির নং : n0130 বয়স : 37 লিঙ্গ : মহিলা	SRA1173053 ফটো উপলব্ধ
784 নাম : অনু গাইন বিশ্বাস স্বামীর নাম: সৌরভ গাইন বাড়ির নং : এন0130 বয়স : 21 লিঙ্গ : মহিলা	SRA2643146 ফটো উপলব্ধ	785 নাম : রূপালী মন্ডল ভক্ত স্বামীর নাম: গণেশ ভক্ত বাড়ির নং : 0122 বয়স : 26 লিঙ্গ : মহিলা	SRA2057784 ফটো উপলব্ধ	786 নাম : সিখা মন্ডল স্বামীর নাম: আনন্দ মন্ডল বাড়ির নং : এন0052 বয়স : 26 লিঙ্গ : মহিলা	SRA2655314 ফটো উপলব্ধ
787 নাম : সাগর সরকার পিতার নাম: অধীর সরকার বাড়ির নং : n0114 বয়স : 29 লিঙ্গ : পুরুষ	SRA2642627 ফটো উপলব্ধ	788 নাম : সোমা মণ্ডল স্বামীর নাম: মানিক মণ্ডল বাড়ির নং : n0183 বয়স : 28 লিঙ্গ : মহিলা	SRA1908565 ফটো উপলব্ধ	789 নাম : ভবেশ মন্ডল মায়ের নাম: শেফালী মন্ডল বাড়ির নং : n0135 বয়স : 34 লিঙ্গ : পুরুষ	SRA1264449 ফটো উপলব্ধ
790 নাম : পাপিয়া মন্ডল স্বামীর নাম: সুবিনয় মন্ডল বাড়ির নং : 0052 বয়স : 28 লিঙ্গ : মহিলা	SRA2596989 ফটো উপলব্ধ	791 নাম : সুস্মিতা মণ্ডল স্বামীর নাম: ভবেশ মণ্ডল বাড়ির নং : n0135 বয়স : 29 লিঙ্গ : মহিলা	SRA1908342 ফটো উপলব্ধ	792 নাম : চন্দনা সরকার পিতার নাম: নিতাই মণ্ডল বাড়ির নং : n0114 বয়স : 52 লিঙ্গ : মহিলা	SRA1908367 ফটো উপলব্ধ
793 নাম : একাদশী মন্ডল স্বামীর নাম: বিভূতি মন্ডল বাড়ির নং : n0183 বয়স : 56 লিঙ্গ : মহিলা	WB/09/069/135518 ফটো উপলব্ধ	794 নাম : আয়নামতি মন্ডল পিতার নাম: বিভূতি মন্ডল বাড়ির নং : n0183 বয়স : 35 লিঙ্গ : মহিলা	SRA1468818 ফটো উপলব্ধ	795 নাম : মানিক মন্ডল পিতার নাম: বিভূতি মন্ডল বাড়ির নং : n0183 বয়স : 32 লিঙ্গ : পুরুষ	SRA1468826 ফটো উপলব্ধ
Q 796 নাম : কাকলি মন্ডল স্বামীর নাম: বিকাশ মন্ডল বাড়ির নং : বয়স : 34 লিঙ্গ : মহিলা	SRA1820299 ফটো উপলব্ধ	797 নাম : সুজয় মন্ডল পিতার নাম: প্রমথ মন্ডল বাড়ির নং : 0089 বয়স : 28 লিঙ্গ : পুরুষ	SRA2057909 ফটো উপলব্ধ	798 নাম : রাজীব মন্ডল পিতার নাম: মহেন্দ্র মন্ডল বাড়ির নং : 0096 বয়স : 27 লিঙ্গ : পুরুষ	SRA2057834 ফটো উপলব্ধ

799 নাম : অরুণ মন্ডল পিতার নাম: চৈতন্য মন্ডল বাড়ির নং : 0085 বয়স : 27 লিঙ্গ : পুরুষ	SRA2058030 ফটো উপলব্ধ	800 নাম : নিতাই মন্ডল পিতার নাম: যজ্ঞেশ্বর মণ্ডল বাড়ির নং : n0114 বয়স : 78 লিঙ্গ : পুরুষ	MMP1587765 ফটো উপলব্ধ	801 নাম : উষারানী মন্ডল স্বামীর নাম: নিতাই মণ্ডল বাড়ির নং : n0114 বয়স : 71 লিঙ্গ : মহিলা	SRA2210524 ফটো উপলব্ধ
802 নাম : কানাই মণ্ডল পিতার নাম: নিতাই মণ্ডল বাড়ির নং : n0114 বয়স : 50 লিঙ্গ : পুরুষ	MMP1587435 ফটো উপলব্ধ	803 নাম : উন্নতিবালা মণ্ডল স্বামীর নাম: কানাই মণ্ডল বাড়ির নং : n0114 বয়স : 44 লিঙ্গ : মহিলা	MMP2614105 ফটো উপলব্ধ	804 নাম : কাকলি মন্ডল পিতার নাম: কানাই মন্ডল বাড়ির নং : n0114 বয়স : 28 লিঙ্গ : মহিলা	SRA2046621 ফটো উপলব্ধ
805 নাম : অফারানী মন্ডল স্বামীর নাম: মনোরঞ্জন মণ্ডল বাড়ির নং : n0052 বয়স : 61 লিঙ্গ : মহিলা	ZMU2076024 ফটো উপলব্ধ	806 নাম : সুবিনয় মন্ডল পিতার নাম: মনোরঞ্জন মন্ডল বাড়ির নং : N052 বয়স : 35 লিঙ্গ : পুরুষ	ZMU1119213 ফটো উপলব্ধ	807 নাম : আনন্দ মন্ডল পিতার নাম: মনোরঞ্জন মন্ডল বাড়ির নং : N0052 বয়স : 38 লিঙ্গ : পুরুষ	ZMU1119395 ফটো উপলব্ধ
808 নাম : শেফালী মন্ডল স্বামীর নাম: রমেন মণ্ডল বাড়ির নং : n0135 বয়স : 61 লিঙ্গ : মহিলা	MMP1587138 ফটো উপলব্ধ	809 নাম : আনন্দ মন্ডল পিতার নাম: জ্ঞানেন্দ্র মণ্ডল বাড়ির নং : n0082 বয়স : 76 লিঙ্গ : পুরুষ	SRA2210771 ফটো উপলব্ধ	810 নাম : কৌশল্যা মন্ডল স্বামীর নাম: আনন্দ মণ্ডল বাড়ির নং : n0082 বয়স : 66 লিঙ্গ : মহিলা	SRA2210615 ফটো উপলব্ধ
811 নাম : অরবিন্দ মন্ডল পিতার নাম: আনন্দ মণ্ডল বাড়ির নং : n0082 বয়স : 46 লিঙ্গ : পুরুষ	MMP2576288 ফটো উপলব্ধ	812 নাম : বিধান রায় পিতার নাম: নৃপেন্দ্র নাথ রায় বাড়ির নং : n0091 বয়স : 42 লিঙ্গ : পুরুষ	MMP2234730 ফটো উপলব্ধ	813 নাম : জিৎ রায় পিতার নাম: সুরত রায় বাড়ির নং : এন0197 বয়স : 21 লিঙ্গ : পুরুষ	SRA2643112 ফটো উপলব্ধ
814 নাম : বিপ্লব রায় পিতার নাম: নৃপেন রায় বাড়ির নং : n0091 বয়স : 38 লিঙ্গ : পুরুষ	MMP2707461 ফটো উপলব্ধ	815 নাম : নৃপেন রায় পিতার নাম: নিত্যানন্দ রায় বাড়ির নং : n0091 বয়স : 63 লিঙ্গ : পুরুষ	SRA2210664 ফটো উপলব্ধ	816 নাম : শোভারানী রায় স্বামীর নাম: নৃপেন রায় বাড়ির নং : n0091 বয়স : 57 লিঙ্গ : মহিলা	SRA2210672 ফটো উপলব্ধ
817 নাম : উর্মিলা রায় স্বামীর নাম: বিধান রায় বাড়ির নং : n0091 বয়স : 33 লিঙ্গ : মহিলা	SRA1703289 ফটো উপলব্ধ	818 নাম : পূর্ণচন্দ্র রায় পিতার নাম: পামানচন্দ্র রায় বাড়ির নং : n0184 বয়স : 77 লিঙ্গ : পুরুষ	MMP2576346 ফটো উপলব্ধ	819 নাম : শোভারানী রায় স্বামীর নাম: পূর্ণচন্দ্র রায় বাড়ির নং : n0184 বয়স : 66 লিঙ্গ : মহিলা	WB/09/069/162557 ফটো উপলব্ধ
820 নাম : লাল্টু রায় পিতার নাম: পূর্ণচন্দ্র রায় বাড়ির নং : n0184 বয়স : 43 লিঙ্গ : পুরুষ	MMP2068047 ফটো উপলব্ধ	821 নাম : প্রিয়াংকা রায় স্বামীর নাম: লাল্টু রায় বাড়ির নং : n0184 বয়স : 28 লিঙ্গ : মহিলা	SRA1908425 ফটো উপলব্ধ	822 নাম : রিম্পা সরকার মন্ডল স্বামীর নাম: রথিন সরকার বাড়ির নং : এন0181 বয়স : 26 লিঙ্গ : মহিলা	XYZ1928944 ফটো উপলব্ধ
823 নাম : শিবানী সরকার পিতার নাম: প্রবীর সরকার বাড়ির নং : n0244 বয়স : 43 লিঙ্গ : মহিলা	SRA1386374 ফটো উপলব্ধ	824 নাম : নারদ সরকার পিতার নাম: নারায়ন সরকার বাড়ির নং : n0093 বয়স : 39 লিঙ্গ : পুরুষ	MMP2483972 ফটো উপলব্ধ	825 নাম : যমুনা মণ্ডল স্বামীর নাম: প্রভাস মণ্ডল বাড়ির নং : n0161 বয়স : 71 লিঙ্গ : মহিলা	WB/09/069/162348 ফটো উপলব্ধ
826 নাম : মনমতী সরকার স্বামীর নাম: পরেশ সরকার বাড়ির নং : n0161 বয়স : 57 লিঙ্গ : মহিলা	SRA2194348 ফটো উপলব্ধ	827 নাম : সীমন্ত সরকার পিতার নাম: পরেশ সরকার বাড়ির নং : n0161 বয়স : 31 লিঙ্গ : পুরুষ	SRA1820356 ফটো উপলব্ধ	828 নাম : সুশীল মন্ডল পিতার নাম: প্রভাস মন্ডল বাড়ির নং : n0161 বয়স : 49 লিঙ্গ : পুরুষ	MMP1706811 ফটো উপলব্ধ

829	MMP2707628	830	SRA1386796	831	SRA1173038
নাম : রীতা মণ্ডল স্বামীর নাম: সুশীল মণ্ডল বাড়ির নং : n0161 বয়স : 43 লিঙ্গ : মহিলা	ফটো উপলব্ধ	নাম : সুশান্ত মন্ডল পিতার নাম: প্রভাষ মন্ডল বাড়ির নং : n0161 বয়স : 41 লিঙ্গ : পুরুষ	ফটো উপলব্ধ	নাম : অঞ্জনা সরকার স্বামীর নাম: সিদ্ধী শ্রর সরকার বাড়ির নং : n0161 বয়স : 40 লিঙ্গ : মহিলা	ফটো উপলব্ধ
832	MMP2320539	833	WB/09/069/162409	834	MMP2320109
নাম : সিদ্ধেশ্বর সরকার পিতার নাম: যোগেশ্বর সরকার বাড়ির নং : n0161 বয়স : 39 লিঙ্গ : পুরুষ	ফটো উপলব্ধ	নাম : অঞ্জলী সরকার স্বামীর নাম: রণজিৎ সরকার বাড়ির নং : n0169 বয়স : 65 লিঙ্গ : মহিলা	ফটো উপলব্ধ	নাম : লিটন সরকার পিতার নাম: রণজিৎ সরকার বাড়ির নং : n0169 বয়স : 50 লিঙ্গ : পুরুষ	ফটো উপলব্ধ
835	SRA1468859	836	MMP2320117	837	MMP2707479
নাম : অপর্ণা সরকার স্বামীর নাম: লিটন সরকার বাড়ির নং : n0169 বয়স : 35 লিঙ্গ : মহিলা	ফটো উপলব্ধ	নাম : অমোলা মন্ডল স্বামীর নাম: দীপু মন্ডল বাড়ির নং : n0169 বয়স : 41 লিঙ্গ : মহিলা	ফটো উপলব্ধ	নাম : পলাশ সরকার মায়ের নাম: কল্পনা সরকার বাড়ির নং : n0178 বয়স : 37 লিঙ্গ : পুরুষ	ফটো উপলব্ধ
838	SRA0295204	839	WB/09/069/162491	840	WB/09/069/162478
নাম : অঞ্জনা সরকার মায়ের নাম: কল্পনা সরকার বাড়ির নং : n0178 বয়স : 37 লিঙ্গ : মহিলা	ফটো উপলব্ধ	নাম : রমেশচন্দ্র সরকার পিতার নাম: ললিলমোহন সরকার বাড়ির নং : n0181 বয়স : 81 লিঙ্গ : পুরুষ	ফটো উপলব্ধ	নাম : শ্যামদাসী সরকার স্বামীর নাম: রমেশচন্দ্র সরকার বাড়ির নং : n0181 বয়স : 66 লিঙ্গ : মহিলা	ফটো উপলব্ধ
841	MMP2707503	842	SRA1703248	843	MMP2707552
নাম : প্রদীপ সরকার মায়ের নাম: শচীরানী সরকার বাড়ির নং : n0111 বয়স : 40 লিঙ্গ : পুরুষ	ফটো উপলব্ধ	নাম : ছবিতা সরকার স্বামীর নাম: প্রদীপ সরকার বাড়ির নং : n0111 বয়স : 37 লিঙ্গ : মহিলা	ফটো উপলব্ধ	নাম : শীতল সরকার মায়ের নাম: শচীরানী সরকার বাড়ির নং : n0111 বয়স : 37 লিঙ্গ : পুরুষ	ফটো উপলব্ধ
844	SRA1703255	845	SRA1703354	846	WB/09/069/162334
নাম : শুক্রা সরকার স্বামীর নাম: শীতল সরকার বাড়ির নং : n0111 বয়স : 32 লিঙ্গ : মহিলা	ফটো উপলব্ধ	নাম : মিঠুন সরকার পিতার নাম: পতিত চন্দ্র সরকার বাড়ির নং : n0111 বয়স : 34 লিঙ্গ : পুরুষ	ফটো উপলব্ধ	নাম : নগেন্দ্রনাথ সরকার পিতার নাম: নিত্যানন্দ সরকার বাড়ির নং : n0113 বয়স : 63 লিঙ্গ : পুরুষ	ফটো উপলব্ধ
847	SRA2194603	848	SRA1703362	849	WB/09/069/162453
নাম : বিশাখা সরকার স্বামীর নাম: নগেন্দ্র সরকার বাড়ির নং : n0113 বয়স : 56 লিঙ্গ : মহিলা	ফটো উপলব্ধ	নাম : পবিত্র সরকার পিতার নাম: নগেন্দ্র সরকার বাড়ির নং : n0113 বয়স : 30 লিঙ্গ : পুরুষ	ফটো উপলব্ধ	নাম : পরেশচন্দ্র সরকার পিতার নাম: পাষণ্ড সরকার বাড়ির নং : n0124 বয়স : 91 লিঙ্গ : পুরুষ	ফটো উপলব্ধ
850	MMP1708130	851	MMP2320166	852	MMP1587807
নাম : পবিত্র সরকার পিতার নাম: পরেশচন্দ্র সরকার বাড়ির নং : n0124 বয়স : 45 লিঙ্গ : পুরুষ	ফটো উপলব্ধ	নাম : পরিতোষ সরকার পিতার নাম: পরেশচন্দ্র সরকার বাড়ির নং : n0124 বয়স : 41 লিঙ্গ : পুরুষ	ফটো উপলব্ধ	নাম : সুধারানী সরকার স্বামীর নাম: পরেশ সরকার বাড়ির নং : n0124 বয়স : 71 লিঙ্গ : মহিলা	ফটো উপলব্ধ
853	WB/09/069/162560	854	MMP2068088	855	WB/09/069/162414
নাম : রনজিৎ সরকার পিতার নাম: রমেশ সরকার বাড়ির নং : n0149 বয়স : 59 লিঙ্গ : পুরুষ	ফটো উপলব্ধ	নাম : মলিনা সরকার স্বামীর নাম: রনজিৎ সরকার বাড়ির নং : n0149 বয়স : 45 লিঙ্গ : মহিলা	ফটো উপলব্ধ	নাম : দুলালী সরকার স্বামীর নাম: প্রফুল্ল সরকার বাড়ির নং : n0152 বয়স : 68 লিঙ্গ : মহিলা	ফটো উপলব্ধ
856	WB/09/069/162252	857	SRA0295337	858	WB/09/069/135134
নাম : পরিতোষ সরকার পিতার নাম: প্রফুল্ল সরকার বাড়ির নং : n0152 বয়স : 50 লিঙ্গ : পুরুষ	ফটো উপলব্ধ	নাম : সাধনা সরকার স্বামীর নাম: পরিতোষ সরকার বাড়ির নং : n0152 বয়স : 39 লিঙ্গ : মহিলা	ফটো উপলব্ধ	নাম : বিভূতি সরকার পিতার নাম: কেদার নাথ সরকার বাড়ির নং : n0153 বয়স : 59 লিঙ্গ : পুরুষ	ফটো উপলব্ধ

859 নাম : শিলা সরকার স্বামীর নাম: মৃদুল সরকার বাড়ির নং : n0186 বয়স : 40 লিঙ্গ : মহিলা	MMP2320521 ফটো উপলব্ধ	860 নাম : শচীরানী সরকার স্বামীর নাম: পতিত সরকার বাড়ির নং : n0111 বয়স : 66 লিঙ্গ : মহিলা	WB/09/069/162540 ফটো উপলব্ধ	861 নাম : প্রকাশ কুমার সরকার পিতার নাম: বিভূতি সরকার বাড়ির নং : n0153 বয়স : 33 লিঙ্গ : পুরুষ	SRA1583632 ফটো উপলব্ধ
862 নাম : দেবশীষ সরকার মায়ের নাম: সরস্বতী সরকার বাড়ির নং : n0157 বয়স : 31 লিঙ্গ : পুরুষ	SRA1703347 ফটো উপলব্ধ	863 নাম : প্রশান্ত সরকার পিতার নাম: যজ্ঞেশ্বর সরকার বাড়ির নং : n0161 বয়স : 48 লিঙ্গ : পুরুষ	MMP2483931 ফটো উপলব্ধ	864 নাম : জয়ন্তী সরকার স্বামীর নাম: প্রশান্ত সরকার বাড়ির নং : n0161 বয়স : 44 লিঙ্গ : মহিলা	MMP2707545 ফটো উপলব্ধ
865 নাম : শ্যামল সরকার পিতার নাম: যজ্ঞেশ্বর সরকার বাড়ির নং : n0161 বয়স : 38 লিঙ্গ : পুরুষ	MMP2614071 ফটো উপলব্ধ	866 নাম : অসীম সরকার পিতার নাম: যজ্ঞেশ্বর সরকার বাড়ির নং : n0161 বয়স : 35 লিঙ্গ : পুরুষ	SRA1173129 ফটো উপলব্ধ	867 নাম : ভোলানাথ সরকার পিতার নাম: বিরাট সরকার বাড়ির নং : n0187 বয়স : 42 লিঙ্গ : পুরুষ	MMP2320174 ফটো উপলব্ধ
868 নাম : বর্না সরকার স্বামীর নাম: ভোলানাথ সরকার বাড়ির নং : n0187 বয়স : 34 লিঙ্গ : মহিলা	SRA1583673 ফটো উপলব্ধ	869 নাম : পারুল বালা সরকার স্বামীর নাম: সুবীর সরকার বাড়ির নং : n0191 বয়স : 65 লিঙ্গ : মহিলা	SRA1468800 ফটো উপলব্ধ	870 নাম : রথীন সরকার পিতার নাম: রমেশ চন্দ্র সরকার বাড়ির নং : n0181 বয়স : 37 লিঙ্গ : পুরুষ	MMP2707586 ফটো উপলব্ধ
871 নাম : সুকুমার সরকার পিতার নাম: অক্ষর সরকার বাড়ির নং : n0186 বয়স : 73 লিঙ্গ : পুরুষ	WB/09/069/135368 ফটো উপলব্ধ	872 নাম : মিনতী অধিকারী স্বামীর নাম: মন্টু অধিকারী বাড়ির নং : n0131 বয়স : 54 লিঙ্গ : মহিলা	SRA0295048 ফটো উপলব্ধ	873 নাম : জ্যোৎস্না সরকার স্বামীর নাম: মাখন সরকার বাড়ির নং : n0131 বয়স : 76 লিঙ্গ : মহিলা	SRA2696300 ফটো উপলব্ধ
874 নাম : অঞ্জলী সরকার স্বামীর নাম: নারায়ণ সরকার বাড়ির নং : n0093 বয়স : 61 লিঙ্গ : মহিলা	MMP1706910 ফটো উপলব্ধ	875 নাম : উৎপল সরকার পিতার নাম: বিশ্বনাথ সরকার বাড়ির নং : n0095 বয়স : 53 লিঙ্গ : পুরুষ	WB/09/069/162551 ফটো উপলব্ধ	876 নাম : গৌরী সরকার স্বামীর নাম: উৎপল সরকার বাড়ির নং : n0095 বয়স : 43 লিঙ্গ : মহিলা	MMP2614055 ফটো উপলব্ধ
877 নাম : সরস্বতী সরকার স্বামীর নাম: রতন সরকার বাড়ির নং : n0097 বয়স : 56 লিঙ্গ : মহিলা	WB/09/069/162474 ফটো উপলব্ধ	878 নাম : কমল সরকার মায়ের নাম: কল্পনা সরকার বাড়ির নং : 0178 বয়স : 40 লিঙ্গ : পুরুষ	SRA2057685 ফটো উপলব্ধ	879 নাম : রাজেশ সরকার পিতার নাম: উৎপল সরকার বাড়ির নং : 0095 বয়স : 27 লিঙ্গ : পুরুষ	SRA2057826 ফটো উপলব্ধ
880 নাম : দেবী সরকার স্বামীর নাম: প্রানগোবিন্দ সরকার বাড়ির নং : n0191 বয়স : 39 লিঙ্গ : মহিলা	SRA2114908 ফটো উপলব্ধ	881 নাম : অনন্ত সরকার পিতার নাম: পরেশ সরকার বাড়ির নং : সুকান্ত কলোনী বয়স : 33 লিঙ্গ : পুরুষ	SRA2057990 ফটো উপলব্ধ	882 নাম : সায়েন সরকার পিতার নাম: মৃদুল সরকার বাড়ির নং : এন0186 বয়স : 22 লিঙ্গ : পুরুষ	SRA2605202 ফটো উপলব্ধ
883 নাম : মিনা সরকার স্বামীর নাম: অনন্ত সরকার বাড়ির নং : এন0161 বয়স : 22 লিঙ্গ : মহিলা	SRA2597011 ফটো উপলব্ধ	884 নাম : দেবব্রত সরকার পিতার নাম: রতন সরকার বাড়ির নং : 0097 বয়স : 26 লিঙ্গ : পুরুষ	SRA2057966 ফটো উপলব্ধ	885 নাম : সুজন সরকার পিতার নাম: প্রশান্ত সরকার বাড়ির নং : 0161 বয়স : 26 লিঙ্গ : পুরুষ	SRA2057974 ফটো উপলব্ধ
886 নাম : সুচিত্রা সরকার স্বামীর নাম: শ্যামল সরকার বাড়ির নং : n0161 বয়স : 29 লিঙ্গ : মহিলা	SRA1908474 ফটো উপলব্ধ	887 নাম : পূর্ণিমা সরকার মায়ের নাম: শচীরানী সরকার বাড়ির নং : n0111 বয়স : 36 লিঙ্গ : মহিলা	SRA1908508 ফটো উপলব্ধ	888 নাম : মামনি মণ্ডল স্বামীর নাম: সুশান্ত মণ্ডল বাড়ির নং : n0161 বয়স : 29 লিঙ্গ : মহিলা	SRA1908516 ফটো উপলব্ধ

বিধানসভা নির্বাচনক্ষেত্রের নং, নাম : 77-করিমপুর
ভাগ নং, নাম : 2-রহমতপুর কলোনী,

889	SRA2597177	নাম : সোমা সরকার মন্ডল স্বামীর নাম: প্রকাশ কুমার সরকার বাড়ির নং : এন0153 বয়স : 22 লিঙ্গ : মহিলা	ফটো উপলব্ধ	890	SRA2597201	নাম : নয়ন দাস সরকার স্বামীর নাম: পবিত্র সরকার বাড়ির নং : এন0124 বয়স : 39 লিঙ্গ : মহিলা	ফটো উপলব্ধ	891	SRA2597243	নাম : রানা সরকার পিতার নাম: রনজিৎ সরকার বাড়ির নং : এন0149 বয়স : 23 লিঙ্গ : পুরুষ	ফটো উপলব্ধ
892	SRA2596997	নাম : নিশিকান্ত সরকার পিতার নাম: অধীর সরকার বাড়ির নং : এন0153 বয়স : 31 লিঙ্গ : পুরুষ	ফটো উপলব্ধ	893	SRA2597003	নাম : প্রিয়া সরকার পিতার নাম: উৎপল সরকার বাড়ির নং : 0095 বয়স : 24 লিঙ্গ : মহিলা	ফটো উপলব্ধ	894	SRA2611689	নাম : পরেশ সরকার পিতার নাম: রামচন্দ্র সরকার বাড়ির নং : সুকান্ত কলোনী বয়স : 61 লিঙ্গ : পুরুষ	ফটো উপলব্ধ
895	UFQ1784230	নাম : পূজা সরকার স্বামীর নাম: অজয় সরকার বাড়ির নং : এন0129 বয়স : 31 লিঙ্গ : মহিলা	ফটো উপলব্ধ	896	SRA2643054	নাম : সরস্বতী সরকার স্বামীর নাম: বিমল সরকার বাড়ির নং : এন0157 বয়স : 64 লিঙ্গ : মহিলা	ফটো উপলব্ধ	897	MMP1709146	নাম : চায়না সরকার স্বামীর নাম: কল্যান সরকার বাড়ির নং : এন0129 বয়স : 43 লিঙ্গ : মহিলা	ফটো উপলব্ধ
898	SRA2615821	নাম : কম্পনা সরকার স্বামীর নাম: সুনীল সরকার বাড়ির নং : এন0129 বয়স : 65 লিঙ্গ : মহিলা	ফটো উপলব্ধ	899	SRA2608974	নাম : অমরেশ সরকার পিতার নাম: সতীশ সরকার বাড়ির নং : এন0129 বয়স : 66 লিঙ্গ : পুরুষ	ফটো উপলব্ধ	900	SRA2615847	নাম : নিরুপমা সরকার স্বামীর নাম: অমরেশ সরকার বাড়ির নং : এন0129 বয়স : 60 লিঙ্গ : মহিলা	ফটো উপলব্ধ
901	SRA1820323	নাম : সুব্রত সরকার পিতার নাম: সুকুমার সরকার বাড়ির নং : এন0186 বয়স : 30 লিঙ্গ : পুরুষ	ফটো উপলব্ধ	902	MMP1620350	নাম : সুব্রত সরকার পিতার নাম: সুনীল সরকার বাড়ির নং : এন0129 বয়স : 43 লিঙ্গ : পুরুষ	ফটো উপলব্ধ	903	MMP2320091	নাম : গোপাল মন্ডল পিতার নাম: গনেশ মন্ডল বাড়ির নং : এন0131 বয়স : 42 লিঙ্গ : পুরুষ	ফটো উপলব্ধ
904	SRA2655306	নাম : পায়েল সরকার স্বামীর নাম: অসীম সরকার বাড়ির নং : এন0161 বয়স : 21 লিঙ্গ : মহিলা	ফটো উপলব্ধ	905	SRA0295055	নাম : অঞ্জনা মণ্ডল স্বামীর নাম: গোপাল মণ্ডল বাড়ির নং : n0131 বয়স : 37 লিঙ্গ : মহিলা	ফটো উপলব্ধ	906	SRA2746261	নাম : অনেশ মন্ডল পিতার নাম: গোপাল মন্ডল বাড়ির নং : এন0131 বয়স : 20 লিঙ্গ : পুরুষ	ফটো উপলব্ধ
907	SRA2660595	নাম : গীতা সরকার পিতার নাম: প্রশান্ত সরকার বাড়ির নং : এন0161 বয়স : 21 লিঙ্গ : মহিলা	ফটো উপলব্ধ	908	WB/09/069/162531	নাম : কম্পনা সরকার স্বামীর নাম: পরাণ সরকার বাড়ির নং : n0178 বয়স : 61 লিঙ্গ : মহিলা	ফটো উপলব্ধ	909	SRA2596849	নাম : কোয়েল সরকার পিতার নাম: কল্যাণ সরকার বাড়ির নং : এন0129 বয়স : 22 লিঙ্গ : মহিলা	ফটো উপলব্ধ
910	SRA2608982	নাম : কল্যাণ সরকার পিতার নাম: সতীশ সরকার বাড়ির নং : n0129 বয়স : 57 লিঙ্গ : পুরুষ	ফটো উপলব্ধ	911	SRA1386978	নাম : সৌরভ সরকার পিতার নাম: সুনীল সরকার বাড়ির নং : n0129 বয়স : 33 লিঙ্গ : পুরুষ	ফটো উপলব্ধ	912	SRA1602499	নাম : পিয়ালী সরকার (বিশ্বাস) স্বামীর নাম: সুব্রত সরকার বাড়ির নং : এন0129 বয়স : 32 লিঙ্গ : মহিলা	ফটো উপলব্ধ
913	SRA2113488	নাম : গৌরী সিকদার পিতার নাম: গোপীনাথ সিকদার বাড়ির নং : n0198 বয়স : 26 লিঙ্গ : পুরুষ	ফটো উপলব্ধ	914	SRA1912203	নাম : লক্ষী হালদার স্বামীর নাম: গনেশ হালদার বাড়ির নং : n0251 বয়স : 28 লিঙ্গ : মহিলা	ফটো উপলব্ধ	915	NHW1733690	নাম : অঞ্জনা হালদার স্বামীর নাম: তপন হালদার বাড়ির নং : n0132 বয়স : 32 লিঙ্গ : মহিলা	ফটো উপলব্ধ
916	SRA1468909	নাম : সুপর্ণা হালদার স্বামীর নাম: দেবু হালদার বাড়ির নং : n0164 বয়স : 32 লিঙ্গ : মহিলা	ফটো উপলব্ধ	917	SRA1978436	নাম : গনেশ হালদার পিতার নাম: রেনুপদ হালদার বাড়ির নং : n0248 বয়স : 39 লিঙ্গ : পুরুষ	ফটো উপলব্ধ	918	MMP2614113	নাম : নিখিল হালদার পিতার নাম: নিকুঞ্জ হালদার বাড়ির নং : n0165 বয়স : 45 লিঙ্গ : পুরুষ	ফটো উপলব্ধ

919	SRA2047520	ফটো উপলব্ধ	920	SRA1908359	ফটো উপলব্ধ	921	SRA2642882	ফটো উপলব্ধ
নাম : বিধান হালদার পিতার নাম: সুদর্শন হালদার বাড়ির নং : N0007 বয়স : 27 লিঙ্গ : পুরুষ			নাম : রুপা হালদার স্বামীর নাম: স্বপন হালদার বাড়ির নং : n0132 বয়স : 45 লিঙ্গ : মহিলা			নাম : রাজ হালদার পিতার নাম: রবীন হালদার বাড়ির নং : n01৮২ বয়স : 21 লিঙ্গ : পুরুষ		
922	SRA0295469	ফটো উপলব্ধ	923	SRA0295477	ফটো উপলব্ধ	924	SRA0295485	ফটো উপলব্ধ
নাম : তপন হালদার মায়ের নাম: কল্পনা হালদার বাড়ির নং : n0132 বয়স : 44 লিঙ্গ : পুরুষ			নাম : সাগরিকা হালদার মায়ের নাম: কল্পনা হালদার বাড়ির নং : n0132 বয়স : 37 লিঙ্গ : মহিলা			নাম : রতন হালদার মায়ের নাম: কল্পনা হালদার বাড়ির নং : n0132 বয়স : 36 লিঙ্গ : পুরুষ		
925	MMP1588706	ফটো উপলব্ধ	926	SRA2195667	ফটো উপলব্ধ	927	WB/09/069/193371	ফটো উপলব্ধ
নাম : স্বপন হালদার পিতার নাম: সুধীর হালদার বাড়ির নং : n0132 বয়স : 50 লিঙ্গ : পুরুষ			নাম : আরতি হালদার স্বামীর নাম: খোকন হালদার বাড়ির নং : n0164 বয়স : 59 লিঙ্গ : মহিলা			নাম : রবীন হালদার পিতার নাম: রেনুপদ হালদার বাড়ির নং : n0182 বয়স : 52 লিঙ্গ : পুরুষ		
928	MMP2483865	ফটো উপলব্ধ	929	MMP1706795	ফটো উপলব্ধ	930	SRA0295436	ফটো উপলব্ধ
নাম : শিপ্রা হালদার (সরকার) স্বামীর নাম: রবিন হালদার বাড়ির নং : n0182 বয়স : 39 লিঙ্গ : মহিলা			নাম : অপূর্ব হালদার পিতার নাম: খোকন হালদার বাড়ির নং : n0164 বয়স : 43 লিঙ্গ : পুরুষ			নাম : দেবু হালদার পিতার নাম: খোকন হালদার বাড়ির নং : n0164 বয়স : 41 লিঙ্গ : পুরুষ		
931	SRA1468917	ফটো উপলব্ধ	932	SRA0295444	ফটো উপলব্ধ	933	MHW1427046	ফটো উপলব্ধ
নাম : রিঙকু দাস হালদার স্বামীর নাম: অপূর্ব হালদার বাড়ির নং : n0164 বয়স : 42 লিঙ্গ : মহিলা			নাম : নিমাই মণ্ডল পিতার নাম: চিত্তরঞ্জন মণ্ডল বাড়ির নং : n0164 বয়স : 38 লিঙ্গ : পুরুষ			নাম : জ্যোৎস্না মন্ডল স্বামীর নাম: নিমাই মন্ডল বাড়ির নং : n0164 বয়স : 34 লিঙ্গ : মহিলা		
934	SRA0295535	ফটো উপলব্ধ	935	SRA1468883	ফটো উপলব্ধ	936	SRA1264514	ফটো উপলব্ধ
নাম : তারক হালদার পিতার নাম: নিকুঞ্জ হালদার বাড়ির নং : n0165 বয়স : 45 লিঙ্গ : পুরুষ			নাম : টুম্পা হালদার স্বামীর নাম: তারক হালদার বাড়ির নং : n0165 বয়স : 36 লিঙ্গ : মহিলা			নাম : কল্পনা হালদার স্বামীর নাম: নিখিল হালদার বাড়ির নং : n0165 বয়স : 37 লিঙ্গ : মহিলা		
937	SRA2774297	ফটো উপলব্ধ	938	MMP2618627	ফটো উপলব্ধ	939	MMP2234789	ফটো উপলব্ধ
নাম : বিমলা হালদার স্বামীর নাম: রবীন্দ্র হালদার বাড়ির নং : n0166 বয়স : 60 লিঙ্গ : মহিলা			নাম : বন্টু হালদার পিতার নাম: রবীন্দ্র হালদার বাড়ির নং : n0166 বয়স : 43 লিঙ্গ : পুরুষ			নাম : মিন্টু হালদার পিতার নাম: রবীন্দ্রনাথ হালদার বাড়ির নং : n0166 বয়স : 42 লিঙ্গ : পুরুষ		
940	AMT0687897	ফটো উপলব্ধ	941	SRA2800001	ফটো উপলব্ধ	942	SRA2801165	ফটো উপলব্ধ
নাম : ললিতা সরকার পিতার নাম: পরেশ সরকার বাড়ির নং : N0166 বয়স : 31 লিঙ্গ : মহিলা			নাম : পুতুল বিশ্বাস স্বামীর নাম: প্রকাশ বিশ্বাস বাড়ির নং : এন0092 বয়স : 23 লিঙ্গ : মহিলা			নাম : দেবরাজ বিশ্বাস পিতার নাম: হারানন্দ বিশ্বাস বাড়ির নং : এন0125 বয়স : 20 লিঙ্গ : পুরুষ		
943	SRA2805547	ফটো উপলব্ধ	944	SRA2806396	ফটো উপলব্ধ	945	SRA2806503	ফটো উপলব্ধ
নাম : প্রিউস বিশ্বাস পিতার নাম: সুভাষ বিশ্বাস বাড়ির নং : এন0182 বয়স : 19 লিঙ্গ : পুরুষ			নাম : রিয়া বালু পিতার নাম: অজিত বালু বাড়ির নং : এন0100 বয়স : 19 লিঙ্গ : মহিলা			নাম : মহিতোষ সরকার পিতার নাম: পরিতোষ সরকার বাড়ির নং : এন0152 বয়স : 19 লিঙ্গ : পুরুষ		
946	SRA2807154	ফটো উপলব্ধ	947	SRA2814598	ফটো উপলব্ধ	948	SRA2817062	ফটো উপলব্ধ
নাম : ঋতুপর্ণা হালদার কবিরাজ স্বামীর নাম: অনিমেশ কবিরাজ বাড়ির নং : এন0151 বয়স : 27 লিঙ্গ : মহিলা			নাম : সোমেন সরকার পিতার নাম: সিদ্ধেশ্বর সরকার বাড়ির নং : এন0161 বয়স : 19 লিঙ্গ : পুরুষ			নাম : সঙ্গীতা মন্ডল পিতার নাম: বিশ্জিৎ মন্ডল বাড়ির নং : এন0139 বয়স : 19 লিঙ্গ : মহিলা		

949	SRA2825198
নাম : তানিয়া হালদার পিতার নাম: তারক হালদার বাড়ির নং : এন0165 বয়স : 19 লিঙ্গ : মহিলা	ফটো উপলব্ধ

950 নাম : সঞ্জিতা অধিকারী পিতার নাম: সঞ্জয় অধিকারী বাড়ির নং : N0216 বয়স : 24 লিঙ্গ : মহিলা	SRA2366904 ফটো উপলব্ধ	951 নাম : সুমিত্রা অধিকারী স্বামীর নাম: মনোরঞ্জন অধিকারী বাড়ির নং : n0216 বয়স : 76 লিঙ্গ : মহিলা	WB/09/069/162573 ফটো উপলব্ধ	952 নাম : মৃত্যুঞ্জয় অধিকারী পিতার নাম: মনোরঞ্জন অধিকারী বাড়ির নং : n0216 বয়স : 56 লিঙ্গ : পুরুষ	WB/09/069/162350 ফটো উপলব্ধ
953 নাম : গৌরী অধিকারী স্বামীর নাম: মৃত্যুঞ্জয় অধিকারী বাড়ির নং : n0216 বয়স : 53 লিঙ্গ : মহিলা	WB/09/069/162571 ফটো উপলব্ধ	954 নাম : অমিত অধিকারী পিতার নাম: মৃত্যুঞ্জয় অধিকারী বাড়ির নং : n0216 বয়স : 29 লিঙ্গ : পুরুষ	SRA1820398 ফটো উপলব্ধ	955 নাম : সঞ্জয় অধিকারী পিতার নাম: মনোরঞ্জন অধিকারী বাড়ির নং : n0216 বয়স : 52 লিঙ্গ : পুরুষ	MMP2068096 ফটো উপলব্ধ
956 নাম : সুপর্ণা অধিকারী স্বামীর নাম: অমিত অধিকারী বাড়ির নং : এন0216 বয়স : 26 লিঙ্গ : মহিলা	SRA2597185 ফটো উপলব্ধ	957 নাম : সুমিত অধিকারী পিতার নাম: মৃত্যুঞ্জয় অধিকারী বাড়ির নং : n0216 বয়স : 27 লিঙ্গ : পুরুষ	SRA2046746 ফটো উপলব্ধ	958 নাম : অনাথ পোদ্দার পিতার নাম: আদিত্য পোদ্দার বাড়ির নং : n0217 বয়স : 69 লিঙ্গ : পুরুষ	SRA2707503 ফটো উপলব্ধ
959 নাম : দুর্গারানী পোদ্দার স্বামীর নাম: অনাথ পোদ্দার বাড়ির নং : n0217 বয়স : 64 লিঙ্গ : মহিলা	MMP1588698 ফটো উপলব্ধ	960 নাম : বিশ্বজিৎ পোদ্দার পিতার নাম: অনাথ পোদ্দার বাড়ির নং : n0217 বয়স : 37 লিঙ্গ : পুরুষ	MMP2707719 ফটো উপলব্ধ	961 নাম : শুভজিৎ পোদ্দার পিতার নাম: অনাথ পোদ্দার বাড়ির নং : n0217 বয়স : 35 লিঙ্গ : পুরুষ	SRA1264639 ফটো উপলব্ধ
962 নাম : শ্রীদাম পোদ্দার পিতার নাম: আদিত্য পোদ্দার বাড়ির নং : n0219 বয়স : 72 লিঙ্গ : পুরুষ	SRA2713378 ফটো উপলব্ধ	963 নাম : শ্রীবাস পোদ্দার পিতার নাম: শ্রীদাম পোদ্দার বাড়ির নং : n0219 বয়স : 45 লিঙ্গ : পুরুষ	MMP1707629 ফটো উপলব্ধ	964 নাম : অপর্ণা পোদ্দার স্বামীর নাম: শ্রীবাস পোদ্দার বাড়ির নং : n0219 বয়স : 34 লিঙ্গ : মহিলা	SRA1264647 ফটো উপলব্ধ
965 নাম : দেবপ্রসাদ পোদ্দার পিতার নাম: শ্রীদাম পোদ্দার বাড়ির নং : n0219 বয়স : 41 লিঙ্গ : পুরুষ	MMP2320216 ফটো উপলব্ধ	966 নাম : কনিকা পোদ্দার স্বামীর নাম: দেব প্রসাদ পোদ্দার বাড়ির নং : n0219 বয়স : 31 লিঙ্গ : মহিলা	SRA1820406 ফটো উপলব্ধ	967 নাম : নিপা পোদ্দার স্বামীর নাম: বিশ্বজিৎ পোদ্দার বাড়ির নং : 0217 বয়স : 26 লিঙ্গ : মহিলা	SRA2057800 ফটো উপলব্ধ
968 নাম : রাজ কুমার পোদ্দার পিতার নাম: শ্রীদাম পোদ্দার বাড়ির নং : এন0219 বয়স : 37 লিঙ্গ : পুরুষ	MMP2707685 ফটো উপলব্ধ	969 নাম : দোলন পোদ্দার স্বামীর নাম: রাজকুমার পোদ্দার বাড়ির নং : নং0219 বয়স : 25 লিঙ্গ : মহিলা	SRA2178507 ফটো উপলব্ধ	970 নাম : প্রভাতী বাডই সরকার স্বামীর নাম: বিপ্লব সরকার বাড়ির নং : 0194 বয়স : 30 লিঙ্গ : মহিলা	SRA2057677 ফটো উপলব্ধ
971 নাম : অখিল বালা পিতার নাম: কালাচাঁদ বালা বাড়ির নং : n0220 বয়স : 61 লিঙ্গ : পুরুষ	MMP1588623 ফটো উপলব্ধ	972 নাম : পুষ্প বালা স্বামীর নাম: অখিল বালা বাড়ির নং : n0220 বয়স : 56 লিঙ্গ : মহিলা	WB/09/069/162570 ফটো উপলব্ধ	973 নাম : নিখিল বালা পিতার নাম: কালাচাঁদ বালা বাড়ির নং : n0221 বয়স : 55 লিঙ্গ : পুরুষ	MMP1588862 ফটো উপলব্ধ
974 নাম : শর্মিলা বালা স্বামীর নাম: নিখিল বালা বাড়ির নং : n0221 বয়স : 41 লিঙ্গ : মহিলা	MMP2234854 ফটো উপলব্ধ	975 নাম : দেবরানী বালা স্বামীর নাম: সুনিল বালা বাড়ির নং : n0223 বয়স : 76 লিঙ্গ : মহিলা	WB/09/069/162351 ফটো উপলব্ধ	976 নাম : সুশান্ত বালা পিতার নাম: সুনিল বালা বাড়ির নং : n0223 বয়স : 55 লিঙ্গ : পুরুষ	SRA2195626 ফটো উপলব্ধ
977 নাম : কাকলী বালা স্বামীর নাম: সুশান্ত বালা বাড়ির নং : n0223 বয়স : 40 লিঙ্গ : মহিলা	MMP2614220 ফটো উপলব্ধ	978 নাম : কল্যাণী বালা স্বামীর নাম: সুবল চন্দ্র বালা বাড়ির নং : n0223 বয়স : 48 লিঙ্গ : মহিলা	MMP2614287 ফটো উপলব্ধ	979 নাম : রামকৃষ্ণ বালা পিতার নাম: সুবল চন্দ্র বালা বাড়ির নং : n0223 বয়স : 30 লিঙ্গ : পুরুষ	SRA1703529 ফটো উপলব্ধ

980 নাম : অমৃত বালা পিতার নাম: অখিল বালা বাড়ির নং : n0220 বয়স : 27 লিঙ্গ : পুরুষ	SRA2046662 ফটো উপলব্ধ	981 নাম : শংকর বালা পিতার নাম: সুনীল বালা বাড়ির নং : n0223 বয়স : 41 লিঙ্গ : পুরুষ	MMP2320547 ফটো উপলব্ধ	982 নাম : অনিল বালা পিতার নাম: নিরঞ্জন বালা বাড়ির নং : n0220 বয়স : 55 লিঙ্গ : পুরুষ	SRA1908607 ফটো উপলব্ধ
983 নাম : শিখা বালা স্বামীর নাম: শংকর বালা বাড়ির নং : n0223 বয়স : 36 লিঙ্গ : মহিলা	SRA1908581 ফটো উপলব্ধ	984 নাম : সুপ্রতি বালা (বিশ্বাস) স্বামীর নাম: সঞ্জন বালা বাড়ির নং : n0223 বয়স : 35 লিঙ্গ : মহিলা	SRA1908599 ফটো উপলব্ধ	985 নাম : সুদেব বালা পিতার নাম: সুবল চন্দ্র বালা বাড়ির নং : n0223 বয়স : 28 লিঙ্গ : পুরুষ	SRA1908615 ফটো উপলব্ধ
986 নাম : নুপেন বালা পিতার নাম: নিখিল বালা বাড়ির নং : এন0221 বয়স : 23 লিঙ্গ : পুরুষ	SRA2592293 ফটো উপলব্ধ	987 নাম : সঞ্জন বালা পিতার নাম: সুনীল বালা বাড়ির নং : n0223 বয়স : 37 লিঙ্গ : পুরুষ	MMP2707693 ফটো উপলব্ধ	988 নাম : অপু বালা পিতার নাম: নিখিল বালা বাড়ির নং : n001 বয়স : 21 লিঙ্গ : পুরুষ	SRA2670719 ফটো উপলব্ধ
989 নাম : কমলা বিশ্বাস বালা স্বামীর নাম: অনিল বালা বাড়ির নং : এন0220 বয়স : 32 লিঙ্গ : মহিলা	SRA2660645 ফটো উপলব্ধ	990 নাম : বিশ্বনাথ বিশ্বাস পিতার নাম: অমল বিশ্বাস বাড়ির নং : n0196 বয়স : 27 লিঙ্গ : পুরুষ	SRA2046696 ফটো উপলব্ধ	991 নাম : প্রতিমা বিশ্বাস স্বামীর নাম: সমীর বিশ্বাস বাড়ির নং : n0244 বয়স : 30 লিঙ্গ : মহিলা	SRA1703230 ফটো উপলব্ধ
992 নাম : বিবেকানন্দ পাণ্ডে পিতার নাম: বিজয় পাণ্ডে বাড়ির নং : n0210 বয়স : 30 লিঙ্গ : পুরুষ	SRA1908623 ফটো উপলব্ধ	993 নাম : নিশিতোষ বিশ্বাস পিতার নাম: নিরঞ্জন বিশ্বাস বাড়ির নং : n0233 বয়স : 28 লিঙ্গ : পুরুষ	SRA1972868 ফটো উপলব্ধ	994 নাম : মৌমিতা বিশ্বাস স্বামীর নাম: গোপাল বিশ্বাস বাড়ির নং : n0196 বয়স : 27 লিঙ্গ : মহিলা	SRA2046779 ফটো উপলব্ধ
995 নাম : কালু বিশ্বাস পিতার নাম: লালচাঁদ বিশ্বাস বাড়ির নং : n0224 বয়স : 53 লিঙ্গ : পুরুষ	WB/09/069/162636 ফটো উপলব্ধ	996 নাম : মানকুমারী বিশ্বাস স্বামীর নাম: কালু বিশ্বাস বাড়ির নং : n0224 বয়স : 41 লিঙ্গ : মহিলা	MMP2484004 ফটো উপলব্ধ	997 নাম : প্রার্থনা বিশ্বাস(মণ্ডল) স্বামীর নাম: রবীন্দ্র বিশ্বাস বাড়ির নং : n0224 বয়স : 39 লিঙ্গ : মহিলা	MMP2614238 ফটো উপলব্ধ
998 নাম : চিত্তরঞ্জন বিশ্বাস পিতার নাম: বিনোদ বিশ্বাস বাড়ির নং : n0231 বয়স : 53 লিঙ্গ : পুরুষ	SRA1264670 ফটো উপলব্ধ	999 নাম : সতীশ বিশ্বাস পিতার নাম: নারায়ন বিশ্বাস বাড়ির নং : 0208 বয়স : 26 লিঙ্গ : পুরুষ	SRA2058014 ফটো উপলব্ধ	1000 নাম : শ্যামলী বিশ্বাস স্বামীর নাম: সুধীর বিশ্বাস বাড়ির নং : 0208 বয়স : 27 লিঙ্গ : মহিলা	SRA2058055 ফটো উপলব্ধ
1001 নাম : অঞ্জলী বিশ্বাস স্বামীর নাম: সন্তোষ বিশ্বাস বাড়ির নং : n0209 বয়স : 61 লিঙ্গ : মহিলা	WB/09/069/162292 ফটো উপলব্ধ	1002 নাম : সুকদেব বিশ্বাস পিতার নাম: সন্তোষ বিশ্বাস বাড়ির নং : n0209 বয়স : 38 লিঙ্গ : পুরুষ	MMP2484020 ফটো উপলব্ধ	1003 নাম : সমর বিশ্বাস পিতার নাম: বলাই বিশ্বাস বাড়ির নং : n0212 বয়স : 43 লিঙ্গ : পুরুষ	MMP2068146 ফটো উপলব্ধ
1004 নাম : আশুতোষ বিশ্বাস পিতার নাম: আদিত্য বিশ্বাস বাড়ির নং : n0218 বয়স : 68 লিঙ্গ : পুরুষ	SRA2762664 ফটো উপলব্ধ	1005 নাম : কম্পনা বিশ্বাস স্বামীর নাম: আশুতোষ বিশ্বাস বাড়ির নং : n0218 বয়স : 61 লিঙ্গ : মহিলা	WB/09/069/162293 ফটো উপলব্ধ	1006 নাম : সমীর বিশ্বাস পিতার নাম: আশুতোষ বিশ্বাস বাড়ির নং : n0218 বয়স : 41 লিঙ্গ : পুরুষ	MMP2320240 ফটো উপলব্ধ
1007 নাম : অমিত বিশ্বাস পিতার নাম: আশুতোষ বিশ্বাস বাড়ির নং : n0218 বয়স : 36 লিঙ্গ : পুরুষ	SRA1173186 ফটো উপলব্ধ	1008 নাম : মুনাল বিশ্বাস পিতার নাম: আদিত্য বিশ্বাস বাড়ির নং : n0218 বয়স : 59 লিঙ্গ : পুরুষ	MMP2763696 ফটো উপলব্ধ	1009 নাম : অপর্ণা বিশ্বাস স্বামীর নাম: মুনাল বিশ্বাস বাড়ির নং : n0218 বয়স : 51 লিঙ্গ : মহিলা	MMP2763704 ফটো উপলব্ধ

1010 নাম : কার্তিক চন্দ্র বিশ্বাস পিতার নাম: মুনাল বিশ্বাস বাড়ির নং : n0218 বয়স : 30 লিঙ্গ : পুরুষ	SRA1820414 ফটো উপলব্ধ	1011 নাম : মনিকা মুখা বিশ্বাস স্বামীর নাম: তাপস বিশ্বাস বাড়ির নং : এন0205 বয়স : 22 লিঙ্গ : মহিলা	SRA2655405 ফটো উপলব্ধ	1012 নাম : রবীন্দ্র বিশ্বাস পিতার নাম: লালচাঁদ বিশ্বাস বাড়ির নং : n0224 বয়স : 48 লিঙ্গ : পুরুষ	SRA2674554 ফটো উপলব্ধ
1013 নাম : সরস্বতী বিশ্বাস স্বামীর নাম: প্রবীন বিশ্বাস বাড়ির নং : n0193 বয়স : 35 লিঙ্গ : মহিলা	SRA1264597 ফটো উপলব্ধ	1014 নাম : নিরঞ্জন বিশ্বাস পিতার নাম: নিতাই বিশ্বাস বাড়ির নং : n0232 বয়স : 56 লিঙ্গ : পুরুষ	SRA2611978 ফটো উপলব্ধ	1015 নাম : সূচিত্রা বিশ্বাস স্বামীর নাম: বলাই বিশ্বাস বাড়ির নং : n0212 বয়স : 66 লিঙ্গ : মহিলা	SRA2608008 ফটো উপলব্ধ
1016 নাম : বলাই বিশ্বাস পিতার নাম: চিত্তরঞ্জন বিশ্বাস বাড়ির নং : n0212 বয়স : 71 লিঙ্গ : পুরুষ	SRA2608016 ফটো উপলব্ধ	1017 নাম : বিনতা বিশ্বাস স্বামীর নাম: বিজয় বিশ্বাস বাড়ির নং : n0196 বয়স : 38 লিঙ্গ : মহিলা	MMP2614253 ফটো উপলব্ধ	1018 নাম : বিজয় বিশ্বাস পিতার নাম: অমরচাঁদ বিশ্বাস বাড়ির নং : n0196 বয়স : 40 লিঙ্গ : পুরুষ	MMP2320224 ফটো উপলব্ধ
1019 নাম : জয়ন্ত বিশ্বাস পিতার নাম: ভবতোষ বিশ্বাস বাড়ির নং : এন0205 বয়স : 21 লিঙ্গ : পুরুষ	SRA2643013 ফটো উপলব্ধ	1020 নাম : রাহুল বিশ্বাস পিতার নাম: রবীন্দ্র বিশ্বাস বাড়ির নং : এন0224 বয়স : 21 লিঙ্গ : পুরুষ	SRA2642650 ফটো উপলব্ধ	1021 নাম : কম্পনা বিশ্বাস স্বামীর নাম: শ্রীদাম বিশ্বাস বাড়ির নং : n0208 বয়স : 44 লিঙ্গ : মহিলা	MMP2068153 ফটো উপলব্ধ
1022 নাম : ছবিতা বিশ্বাস মায়ের নাম: কবিতা বিশ্বাস বাড়ির নং : n02৮২ বয়স : 24 লিঙ্গ : মহিলা	SRA2613040 ফটো উপলব্ধ	1023 নাম : অবলা বিশ্বাস স্বামীর নাম: পঞ্চানন বিশ্বাস বাড়ির নং : n0193 বয়স : 66 লিঙ্গ : মহিলা	MMP2576387 ফটো উপলব্ধ	1024 নাম : প্রবীন বিশ্বাস মায়ের নাম: অবলা বিশ্বাস বাড়ির নং : n0193 বয়স : 38 লিঙ্গ : পুরুষ	MMP2614279 ফটো উপলব্ধ
1025 নাম : পারুল বিশ্বাস স্বামীর নাম: অমরচাঁদ বিশ্বাস বাড়ির নং : n0196 বয়স : 86 লিঙ্গ : মহিলা	WB/09/069/162299 ফটো উপলব্ধ	1026 নাম : অমল বিশ্বাস পিতার নাম: অমরচাঁদ বিশ্বাস বাড়ির নং : n0196 বয়স : 64 লিঙ্গ : পুরুষ	WB/09/069/162207 ফটো উপলব্ধ	1027 নাম : কৌশল্যা বিশ্বাস স্বামীর নাম: অমল বিশ্বাস বাড়ির নং : n0196 বয়স : 58 লিঙ্গ : মহিলা	SRA2194546 ফটো উপলব্ধ
1028 নাম : গোপাল বিশ্বাস পিতার নাম: অমল বিশ্বাস বাড়ির নং : n0196 বয়স : 34 লিঙ্গ : পুরুষ	SRA1264605 ফটো উপলব্ধ	1029 নাম : বিউটি বিশ্বাস স্বামীর নাম: অমল বিশ্বাস বাড়ির নং : n0196 বয়স : 30 লিঙ্গ : মহিলা	SRA1820380 ফটো উপলব্ধ	1030 নাম : উত্তম বিশ্বাস পিতার নাম: অমরচাঁদ বিশ্বাস বাড়ির নং : n0196 বয়স : 56 লিঙ্গ : পুরুষ	WB/09/069/162504 ফটো উপলব্ধ
1031 নাম : জল্পনা বিশ্বাস স্বামীর নাম: উত্তম কুমার বিশ্বাস বাড়ির নং : n0196 বয়স : 45 লিঙ্গ : মহিলা	MMP2068120 ফটো উপলব্ধ	1032 নাম : মহানন্দ বিশ্বাস পিতার নাম: পঞ্চানন বিশ্বাস বাড়ির নং : n0205 বয়স : 73 লিঙ্গ : পুরুষ	MMP1587955 ফটো উপলব্ধ	1033 নাম : মহীতোষ বিশ্বাস পিতার নাম: মহানন্দ বিশ্বাস বাড়ির নং : n0205 বয়স : 44 লিঙ্গ : পুরুষ	MMP2320265 ফটো উপলব্ধ
1034 নাম : ভবতোষ বিশ্বাস পিতার নাম: মহানন্দ বিশ্বাস বাড়ির নং : n0205 বয়স : 42 লিঙ্গ : পুরুষ	MMP2068187 ফটো উপলব্ধ	1035 নাম : টিকু বিশ্বাস স্বামীর নাম: ভবতোষ বিশ্বাস বাড়ির নং : n0205 বয়স : 38 লিঙ্গ : মহিলা	MMP2483998 ফটো উপলব্ধ	1036 নাম : পরিতোষ বিশ্বাস পিতার নাম: মহানন্দ বিশ্বাস বাড়ির নং : n0205 বয়স : 40 লিঙ্গ : পুরুষ	MMP2320273 ফটো উপলব্ধ
1037 নাম : তাপস বিশ্বাস পিতার নাম: মহানন্দ বিশ্বাস বাড়ির নং : n0205 বয়স : 36 লিঙ্গ : পুরুষ	SRA1173178 ফটো উপলব্ধ	1038 নাম : চম্পা বিশ্বাস স্বামীর নাম: মহীতোষ বিশ্বাস বাড়ির নং : n0208 বয়স : 37 লিঙ্গ : মহিলা	MMP2707727 ফটো উপলব্ধ	1039 নাম : নারায়ণ বিশ্বাস পিতার নাম: সর্বেশ্বর বিশ্বাস বাড়ির নং : n0208 বয়স : 61 লিঙ্গ : পুরুষ	MMP1705946 ফটো উপলব্ধ

1040 নাম : অর্চনা বিশ্বাস স্বামীর নাম: নারায়ণ বিশ্বাস বাড়ির নং : n0208 বয়স : 55 লিঙ্গ : মহিলা ফটো উপলব্ধ	WB/09/069/162442	1041 নাম : শ্রীদাম বিশ্বাস পিতার নাম: সবেশ্বর বিশ্বাস বাড়ির নং : n0208 বয়স : 53 লিঙ্গ : পুরুষ ফটো উপলব্ধ	WB/09/069/162112	1042 নাম : সুবোল বিশ্বাস পিতার নাম: সবেশ্বর বিশ্বাস বাড়ির নং : n0208 বয়স : 43 লিঙ্গ : পুরুষ ফটো উপলব্ধ	MMP2320257
1043 নাম : অঞ্জনা বিশ্বাস স্বামীর নাম: সুবোল বিশ্বাস বাড়ির নং : n0208 বয়স : 37 লিঙ্গ : মহিলা ফটো উপলব্ধ	MMP2707644	1044 নাম : সুধীর বিশ্বাস পিতার নাম: নারায়ণ বিশ্বাস বাড়ির নং : n0208 বয়স : 35 লিঙ্গ : পুরুষ ফটো উপলব্ধ	SRA1703487	1045 নাম : নিতিশ বিশ্বাস পিতার নাম: নারায়ণ বিশ্বাস বাড়ির নং : n0208 বয়স : 30 লিঙ্গ : পুরুষ ফটো উপলব্ধ	SRA1703511
1046 নাম : স্বপন মন্ডল পিতার নাম: ধীরেন মন্ডল বাড়ির নং : n0208 বয়স : 34 লিঙ্গ : পুরুষ ফটো উপলব্ধ	SRA1703479	1047 নাম : সন্তোষ বিশ্বাস পিতার নাম: শান্তিরাম বিশ্বাস বাড়ির নং : n0209 বয়স : 67 লিঙ্গ : পুরুষ ফটো উপলব্ধ	WB/09/069/162484	1048 নাম : রাজেশ বিশ্বাস পিতার নাম: রবীন্দ্র বিশ্বাস বাড়ির নং : n0224 বয়স : 25 লিঙ্গ : পুরুষ ফটো উপলব্ধ	SRA2365559
1049 নাম : কার্তিক বিশ্বাস পিতার নাম: নারায়ণ বিশ্বাস বাড়ির নং : n0208 বয়স : 27 লিঙ্গ : পুরুষ ফটো উপলব্ধ	SRA2046647	1050 নাম : সম্পা বিশ্বাস স্বামীর নাম: রামপ্রসাদ বিশ্বাস বাড়ির নং : n0210 বয়স : 37 লিঙ্গ : মহিলা ফটো উপলব্ধ	MMP2707651	1051 নাম : কবিতা বিশ্বাস স্বামীর নাম: নিরঞ্জন বিশ্বাস বাড়ির নং : n0233 বয়স : 51 লিঙ্গ : মহিলা ফটো উপলব্ধ	SRA2334332
1052 নাম : মহাদেব বিশ্বাস পিতার নাম: নিত্যানন্দ বিশ্বাস বাড়ির নং : n0210 বয়স : 73 লিঙ্গ : পুরুষ ফটো উপলব্ধ	WB/09/069/162506	1053 নাম : বিষ্ণুপ্রিয়া বিশ্বাস স্বামীর নাম: মহাদেব বিশ্বাস বাড়ির নং : n0210 বয়স : 69 লিঙ্গ : মহিলা ফটো উপলব্ধ	WB/09/069/162448	1054 নাম : বিজয় পাণ্ডে পিতার নাম: বাবুরাম পাণ্ডে বাড়ির নং : n0210 বয়স : 71 লিঙ্গ : পুরুষ ফটো উপলব্ধ	SRA2194736
1055 নাম : শান্তনা পাণ্ডে স্বামীর নাম: বিজয় পাণ্ডে বাড়ির নং : n0210 বয়স : 64 লিঙ্গ : মহিলা ফটো উপলব্ধ	SRA2194884	1056 নাম : রামকৃষ্ণ পাণ্ডে পিতার নাম: বিজয় পাণ্ডে বাড়ির নং : n0210 বয়স : 41 লিঙ্গ : পুরুষ ফটো উপলব্ধ	MMP2320208	1057 নাম : মান্নি পাণ্ডে স্বামীর নাম: রামকৃষ্ণ পাণ্ডে বাড়ির নং : n0210 বয়স : 35 লিঙ্গ : মহিলা ফটো উপলব্ধ	SRA1583756
1058 নাম : সুমনা ভূইয়া স্বামীর নাম: সাগর ভূইয়া বাড়ির নং : n0215 বয়স : 86 লিঙ্গ : মহিলা ফটো উপলব্ধ	WB/09/069/162147	1059 নাম : বিনয় ভূইয়া পিতার নাম: সাগর ভূইয়া বাড়ির নং : n0215 বয়স : 59 লিঙ্গ : পুরুষ ফটো উপলব্ধ	WB/09/069/162111	1060 নাম : ভবানী ভূইয়া পিতার নাম: সাগর ভূইয়া বাড়ির নং : n0215 বয়স : 52 লিঙ্গ : পুরুষ ফটো উপলব্ধ	SRA2710028
1061 নাম : অবনী ভূইয়া পিতার নাম: সাগর ভূইয়া বাড়ির নং : n0215 বয়স : 44 লিঙ্গ : পুরুষ ফটো উপলব্ধ	MMP2068195	1062 নাম : অরুণ ভূইয়া পিতার নাম: পর্ণচন্দ্র ভূইয়া বাড়ির নং : n0215 বয়স : 56 লিঙ্গ : পুরুষ ফটো উপলব্ধ	WB/09/069/162440	1063 নাম : গোলপী ভূইয়া স্বামীর নাম: বিনয় ভূইয়া বাড়ির নং : n0215 বয়স : 44 লিঙ্গ : মহিলা ফটো উপলব্ধ	MMP2068203
1064 নাম : রমনী ভূইয়া স্বামীর নাম: সুমনা ভূইয়া বাড়ির নং : n0215 বয়স : 36 লিঙ্গ : পুরুষ ফটো উপলব্ধ	SRA0295931	1065 নাম : পূজা ভূইয়া স্বামীর নাম: অভিজিৎ ভূইয়া বাড়ির নং : এন0215 বয়স : 25 লিঙ্গ : মহিলা ফটো উপলব্ধ	SRA2655264	1066 নাম : মনোজিৎ ভূইয়া পিতার নাম: অরুণ ভূইয়া বাড়ির নং : এন0215 বয়স : 23 লিঙ্গ : পুরুষ ফটো উপলব্ধ	SRA2642700
1067 নাম : অভিজিৎ ভূইয়া পিতার নাম: অরুণ ভূইয়া বাড়ির নং : n0215 বয়স : 27 লিঙ্গ : পুরুষ ফটো উপলব্ধ	SRA2046654	1068 নাম : নীল কমল মণ্ডল পিতার নাম: পরেশ মণ্ডল বাড়ির নং : n0230 বয়স : 39 লিঙ্গ : পুরুষ ফটো উপলব্ধ	MMP2480507	1069 নাম : অর্চনা মন্ডল স্বামীর নাম: নীলকমল মন্ডল বাড়ির নং : n0230 বয়স : 31 লিঙ্গ : মহিলা ফটো উপলব্ধ	SRA1703503

1070 নাম : নিরঞ্জন মণ্ডল পিতার নাম: ফটিক মণ্ডল বাড়ির নং : n0228 বয়স : 69 লিঙ্গ : পুরুষ ফটো উপলব্ধ	WB/09/069/162522	1071 নাম : অনিতা ভূঁইয়া স্বামীর নাম: ভবাণী ভূঁইয়া বাড়ির নং : n0228 বয়স : 42 লিঙ্গ : মহিলা ফটো উপলব্ধ	MMP2068237	1072 নাম : সুকুমার মণ্ডল পিতার নাম: অমূল্য মণ্ডল বাড়ির নং : n0199 বয়স : 66 লিঙ্গ : পুরুষ ফটো উপলব্ধ	WB/09/069/162195
1073 নাম : জীবন মন্ডল পিতার নাম: বিষ্ণু চরণ মন্ডল বাড়ির নং : n0203 বয়স : 71 লিঙ্গ : পুরুষ ফটো উপলব্ধ	SRA2753150	1074 নাম : মায়ারানী মন্ডল স্বামীর নাম: জীবন মন্ডল বাড়ির নং : n0203 বয়স : 66 লিঙ্গ : মহিলা ফটো উপলব্ধ	SRA2753200	1075 নাম : শ্যামল মন্ডল পিতার নাম: জীবন মন্ডল বাড়ির নং : n0203 বয়স : 45 লিঙ্গ : পুরুষ ফটো উপলব্ধ	MMP1707637
1076 নাম : নির্মল মন্ডল পিতার নাম: জীবন মন্ডল বাড়ির নং : n0203 বয়স : 41 লিঙ্গ : পুরুষ ফটো উপলব্ধ	MMP2320307	1077 নাম : দুর্গা রানী মণ্ডল স্বামীর নাম: স্বপন মণ্ডল বাড়ির নং : n0203 বয়স : 36 লিঙ্গ : মহিলা ফটো উপলব্ধ	SRA1173160	1078 নাম : উৎপল মন্ডল পিতার নাম: ভুবন মন্ডল বাড়ির নং : n0203 বয়স : 35 লিঙ্গ : পুরুষ ফটো উপলব্ধ	SRA1583749
1079 নাম : ববিতা মন্ডল স্বামীর নাম: উৎপল মন্ডল বাড়ির নং : n0203 বয়স : 34 লিঙ্গ : মহিলা ফটো উপলব্ধ	SRA1703537	1080 নাম : স্বপ্না মণ্ডল স্বামীর নাম: শ্যামল মণ্ডল বাড়ির নং : n0203 বয়স : 32 লিঙ্গ : মহিলা ফটো উপলব্ধ	SRA1468206	1081 নাম : নিখিল মণ্ডল পিতার নাম: রতিকান্ত মণ্ডল বাড়ির নং : n0211 বয়স : 97 লিঙ্গ : পুরুষ ফটো উপলব্ধ	WB/09/069/162554
1082 নাম : আনন্দ মণ্ডল পিতার নাম: নিখিল মণ্ডল বাড়ির নং : n0211 বয়স : 53 লিঙ্গ : পুরুষ ফটো উপলব্ধ	WB/09/069/162279	1083 নাম : পম্পা মণ্ডল স্বামীর নাম: আনন্দ মণ্ডল বাড়ির নং : n0211 বয়স : 42 লিঙ্গ : মহিলা ফটো উপলব্ধ	LPG2014066	1084 নাম : আশীষ মন্ডল পিতার নাম: আনন্দ মন্ডল বাড়ির নং : এন0211 বয়স : 20 লিঙ্গ : পুরুষ ফটো উপলব্ধ	SRA2733764
1085 নাম : রাইকিশোরী মণ্ডল স্বামীর নাম: মদন মণ্ডল বাড়ির নং : n0222 বয়স : 90 লিঙ্গ : মহিলা ফটো উপলব্ধ	SRA2711141	1086 নাম : গুরদাস মণ্ডল পিতার নাম: মদন মণ্ডল বাড়ির নং : n0222 বয়স : 53 লিঙ্গ : পুরুষ ফটো উপলব্ধ	SRA2711158	1087 নাম : কাজলী মণ্ডল স্বামীর নাম: গুরদাস মণ্ডল বাড়ির নং : n0222 বয়স : 40 লিঙ্গ : মহিলা ফটো উপলব্ধ	MMP2320554
1088 নাম : ধীরেন মণ্ডল পিতার নাম: যুধিষ্ঠির মণ্ডল বাড়ির নং : n0226 বয়স : 86 লিঙ্গ : পুরুষ ফটো উপলব্ধ	WB/09/069/162543	1089 নাম : গোপেন মণ্ডল পিতার নাম: ধীরেন মণ্ডল বাড়ির নং : n0226 বয়স : 30 লিঙ্গ : পুরুষ ফটো উপলব্ধ	SRA1790179	1090 নাম : লীলা অধিকারী স্বামীর নাম: সঞ্জয় অধিকারী বাড়ির নং : n0226 বয়স : 43 লিঙ্গ : মহিলা ফটো উপলব্ধ	MMP2068211
1091 নাম : তপন কুমার মন্ডল পিতার নাম: ধীরেন মন্ডল বাড়ির নং : n0226 বয়স : 41 লিঙ্গ : পুরুষ ফটো উপলব্ধ	MMP2234805	1092 নাম : সীমা মন্ডল স্বামীর নাম: তপন কুমার মন্ডল বাড়ির নং : n0226 বয়স : 35 লিঙ্গ : মহিলা ফটো উপলব্ধ	SRA1264662	1093 নাম : দর্শনা মন্ডল পিতার নাম: রনজিৎ মন্ডল বাড়ির নং : এন0162 বয়স : 21 লিঙ্গ : মহিলা ফটো উপলব্ধ	SRA2670677
1094 নাম : চিত্তরঞ্জন মন্ডল পিতার নাম: ফটিক মণ্ডল বাড়ির নং : n0227 বয়স : 76 লিঙ্গ : পুরুষ ফটো উপলব্ধ	SRA2210565	1095 নাম : রাধারানী মন্ডল স্বামীর নাম: চিত্তরঞ্জন মণ্ডল বাড়ির নং : n0227 বয়স : 63 লিঙ্গ : মহিলা ফটো উপলব্ধ	SRA2210581	1096 নাম : বাসন্তী ভূঁইয়া স্বামীর নাম: অরুণ ভূঁইয়া বাড়ির নং : n0227 বয়স : 46 লিঙ্গ : মহিলা ফটো উপলব্ধ	MMP2068229
1097 নাম : নির্মল মন্ডল পিতার নাম: নিরঞ্জন মন্ডল বাড়ির নং : 0228 বয়স : 26 লিঙ্গ : পুরুষ ফটো উপলব্ধ	SRA2057842	1098 নাম : চায়না রায় পিতার নাম: আনন্দ রায় বাড়ির নং : এন0204 বয়স : 23 লিঙ্গ : মহিলা ফটো উপলব্ধ	SRA2642924	1099 নাম : হারান রায় পিতার নাম: পুলিন রায় বাড়ির নং : n0195 বয়স : 63 লিঙ্গ : পুরুষ ফটো উপলব্ধ	SRA2684553

1100 নাম : বন্দনা রায় স্বামীর নাম: সুব্রত রায় বাড়ির নং : 0197 বয়স : 39 লিঙ্গ : মহিলা	SRA2058071 ফটো উপলব্ধ	1101 নাম : প্রসেনজিৎ রায় পিতার নাম: হারান রায় বাড়ির নং : n0195 বয়স : 32 লিঙ্গ : পুরুষ	SRA1583731 ফটো উপলব্ধ	1102 নাম : চিরঞ্জিৎ রায় পিতার নাম: হারান রায় বাড়ির নং : 0195 বয়স : 30 লিঙ্গ : পুরুষ	SRA2057883 ফটো উপলব্ধ
1103 নাম : শান্তিরঞ্জন রায় পিতার নাম: হরিপদ রায় বাড়ির নং : n0197 বয়স : 69 লিঙ্গ : পুরুষ	SRA2194975 ফটো উপলব্ধ	1104 নাম : যুগোলী রায় স্বামীর নাম: শান্তিরঞ্জন রায় বাড়ির নং : n0197 বয়স : 58 লিঙ্গ : মহিলা	MMP2576411 ফটো উপলব্ধ	1105 নাম : সুব্রত রায় পিতার নাম: শান্তিরঞ্জন রায় বাড়ির নং : n0197 বয়স : 42 লিঙ্গ : পুরুষ	MMP2320323 ফটো উপলব্ধ
1106 নাম : লক্ষ্মী রায় স্বামীর নাম: আশানন্দ রায় বাড়ির নং : n0204 বয়স : 76 লিঙ্গ : মহিলা	SRA2194777 ফটো উপলব্ধ	1107 নাম : ইন্দ্রজিৎ রায় পিতার নাম: আশানন্দ রায় বাড়ির নং : n0204 বয়স : 59 লিঙ্গ : পুরুষ	SRA2194793 ফটো উপলব্ধ	1108 নাম : সত্যজিৎ রায় পিতার নাম: ইন্দ্রজিৎ রায় বাড়ির নং : n0204 বয়স : 34 লিঙ্গ : পুরুষ	SRA1264613 ফটো উপলব্ধ
1109 নাম : আনন্দ রায় পিতার নাম: আশানন্দ রায় বাড়ির নং : n0204 বয়স : 56 লিঙ্গ : পুরুষ	MMP2320315 ফটো উপলব্ধ	1110 নাম : কমলা রায় স্বামীর নাম: আনন্দ রায় বাড়ির নং : n0204 বয়স : 53 লিঙ্গ : মহিলা	SRA2210474 ফটো উপলব্ধ	1111 নাম : মায়ারানী রায় স্বামীর নাম: হারান রায় বাড়ির নং : n0229 বয়স : 52 লিঙ্গ : মহিলা	WB/09/069/594206 ফটো উপলব্ধ
1112 নাম : দেবব্রত রায় পিতার নাম: শান্তি রঞ্জন রায় বাড়ির নং : এন0197 বয়স : 37 লিঙ্গ : পুরুষ	MMP2707677 ফটো উপলব্ধ	1113 নাম : ভজহরি সিকদার পিতার নাম: গোপীনাথ সিকদার বাড়ির নং : n0198 বয়স : 33 লিঙ্গ : পুরুষ	SRA1583723 ফটো উপলব্ধ	1114 নাম : দীপালী সিকদার স্বামীর নাম: গোপীনাথ সিকদার বাড়ির নং : n0198 বয়স : 86 লিঙ্গ : মহিলা	SRA2194322 ফটো উপলব্ধ
1115 নাম : গোপীনাথ সিকদার পিতার নাম: সহদেব সিকদার বাড়ির নং : n0198 বয়স : 67 লিঙ্গ : পুরুষ	SRA2194314 ফটো উপলব্ধ	1116 নাম : ইতি সরকার স্বামীর নাম: বাসুদেব সরকার বাড়ির নং : n0213 বয়স : 41 লিঙ্গ : মহিলা	SRA1264621 ফটো উপলব্ধ	1117 নাম : সুবল সরকার পিতার নাম: ক্ষেত্রমোহন সরকার বাড়ির নং : n0225 বয়স : 83 লিঙ্গ : পুরুষ	WB/09/069/162546 ফটো উপলব্ধ
1118 নাম : জয়মালা সরকার স্বামীর নাম: সুবোল সরকার বাড়ির নং : n0225 বয়স : 76 লিঙ্গ : মহিলা	SRA2194538 ফটো উপলব্ধ	1119 নাম : সম্রাট সরকার পিতার নাম: মানোরঞ্জন সরকার বাড়ির নং : n0207 বয়স : 27 লিঙ্গ : পুরুষ	SRA2046738 ফটো উপলব্ধ	1120 নাম : সনৎ সরকার পিতার নাম: স্বপন সরকার বাড়ির নং : 0206 বয়স : 26 লিঙ্গ : পুরুষ	SRA2057818 ফটো উপলব্ধ
1121 নাম : রবি সরকার পিতার নাম: রমেন সরকার বাড়ির নং : n0252 বয়স : 38 লিঙ্গ : পুরুষ	MMP2480721 ফটো উপলব্ধ	1122 নাম : মনখুশী সরকার স্বামীর নাম: রবি সরকার বাড়ির নং : n0253 বয়স : 35 লিঙ্গ : মহিলা	SRA1386382 ফটো উপলব্ধ	1123 নাম : তপন সরকার পিতার নাম: রাসমোহন সরকার বাড়ির নং : n0194 বয়স : 69 লিঙ্গ : পুরুষ	WB/09/069/162075 ফটো উপলব্ধ
1124 নাম : সন্ধ্যারানী সরকার স্বামীর নাম: তপন সরকার বাড়ির নং : n0194 বয়স : 61 লিঙ্গ : মহিলা	WB/09/069/162582 ফটো উপলব্ধ	1125 নাম : নাথুরাম সরকার পিতার নাম: তপন সরকার বাড়ির নং : n0194 বয়স : 38 লিঙ্গ : পুরুষ	MMP2614261 ফটো উপলব্ধ	1126 নাম : টুঙ্গা সরকার স্বামীর নাম: নাথুরাম সরকার বাড়ির নং : n0194 বয়স : 33 লিঙ্গ : মহিলা	SRA1468941 ফটো উপলব্ধ
1127 নাম : বিপ্লব সরকার পিতার নাম: তপন সরকার বাড়ির নং : n0194 বয়স : 33 লিঙ্গ : পুরুষ	SRA1468958 ফটো উপলব্ধ	1128 নাম : জয়মালা সরকার স্বামীর নাম: মনীন্দ্র সরকার বাড়ির নং : n0200 বয়স : 66 লিঙ্গ : মহিলা	WB/09/069/162277 ফটো উপলব্ধ	1129 নাম : সুজন সরকার মায়ের নাম: জয়মালা সরকার বাড়ির নং : n0200 বয়স : 36 লিঙ্গ : পুরুষ	SRA1173145 ফটো উপলব্ধ

1130	SRA2195279	নাম : নীহাররঞ্জন সরকার পিতার নাম: জুড়ান সরকার বাড়ির নং : n0201 বয়স : 52 লিঙ্গ : পুরুষ	ফটো উপলব্ধ	1131	SRA1468925	নাম : স্বপ্না সরকার স্বামীর নাম: নীহার রঞ্জন সরকার বাড়ির নং : n0201 বয়স : 33 লিঙ্গ : মহিলা	ফটো উপলব্ধ	1132	WB/09/069/162028	নাম : জীতেন সরকার পিতার নাম: হীরালাল সরকার বাড়ির নং : n0202 বয়স : 76 লিঙ্গ : পুরুষ	ফটো উপলব্ধ
1133	WB/09/069/162264	নাম : লক্ষ্মীরানী সরকার স্বামীর নাম: জীতেন সরকার বাড়ির নং : n0202 বয়স : 66 লিঙ্গ : মহিলা	ফটো উপলব্ধ	1134	WB/09/069/162521	নাম : স্বপন সরকার পিতার নাম: প্রফুল্ল সরকার বাড়ির নং : n0206 বয়স : 59 লিঙ্গ : পুরুষ	ফটো উপলব্ধ	1135	MMP2614246	নাম : ননীবালা সরকার স্বামীর নাম: স্বপন সরকার বাড়ির নং : n0206 বয়স : 44 লিঙ্গ : মহিলা	ফটো উপলব্ধ
1136	WB/09/069/162054	নাম : মনোরঞ্জন সরকার পিতার নাম: সতীশ সরকার বাড়ির নং : n0207 বয়স : 66 লিঙ্গ : পুরুষ	ফটো উপলব্ধ	1137	SRA2764231	নাম : গীতা সরকার স্বামীর নাম: মনোরঞ্জন সরকার বাড়ির নং : n0207 বয়স : 58 লিঙ্গ : মহিলা	ফটো উপলব্ধ	1138	SRA2194439	নাম : সুরবালা সরকার স্বামীর নাম: কার্তিক সরকার বাড়ির নং : n0213 বয়স : 71 লিঙ্গ : মহিলা	ফটো উপলব্ধ
1139	MMP2576429	নাম : বাসুদেব সরকার পিতার নাম: কার্তিক সরকার বাড়ির নং : n0213 বয়স : 50 লিঙ্গ : পুরুষ	ফটো উপলব্ধ	1140	SRA1173152	নাম : ননী বালা সরকার মায়ের নাম: রুপকিনী সরকার বাড়ির নং : n0207 বয়স : 47 লিঙ্গ : মহিলা	ফটো উপলব্ধ	1141	GMV2281343	নাম : উদ্ধব সরকার পিতার নাম: যামিনী সরকার বাড়ির নং : n0045 বয়স : 53 লিঙ্গ : পুরুষ	ফটো উপলব্ধ
1142	SRA2194405	নাম : কুসুমবালা সিংহ স্বামীর নাম: নন্দলাল সিংহ বাড়ির নং : n0214 বয়স : 96 লিঙ্গ : মহিলা	ফটো উপলব্ধ	1143	SRA2469690	নাম : টুলুবালা হালদার স্বামীর নাম: সুদর্শন হালদার বাড়ির নং : n0007 বয়স : 50 লিঙ্গ : মহিলা	ফটো উপলব্ধ	1144	SRA1264068	নাম : রুশ্মা বিশ্বাস পিতার নাম: ইন্দুভূষণ বিশ্বাস বাড়ির নং : এন0208 বয়স : 36 লিঙ্গ : মহিলা	ফটো উপলব্ধ
1145	SRA2801132	নাম : তিথি মন্ডল পিতার নাম: আনন্দ মন্ডল বাড়ির নং : এন0211 বয়স : 19 লিঙ্গ : মহিলা	ফটো উপলব্ধ	1146	SRA2822625	নাম : দিশা রায় স্বামীর নাম: সত্যজিৎ রায় বাড়ির নং : এন0204 বয়স : 19 লিঙ্গ : মহিলা	ফটো উপলব্ধ				

নির্বাচক সংখ্যার সারসংক্ষেপ :

A) নির্বাচকের সংখ্যা :

	নির্বাচক তালিকার প্রকৃতি	নির্বাচক তালিকার পরিচিতি :	নির্বাচকের সংখ্যা :			
			পুরুষ	মহিলা	তৃতীয় লিঙ্গ	মোট
I	মূল তালিকা	মূল তালিকা	বিশেষ নিবিড় সংশোধনী ২০২৬-এর চূড়ান্ত ভোটার তালিকা			
II	1- সংযোজন তালিকা	সংযোজনী 1	বিশেষ সংক্ষিপ্ত সংশোধন 2026			
III	2- বিয়োজন তালিকা	সংযোজনী 1	বিশেষ সংক্ষিপ্ত সংশোধন 2026			
IV	'লিঙ্গ ক্ষেত্রের' পরিবর্তনের কারণে পার্থক্য		0	0	0	0
নির্বাচকের মোট সংখ্যা (I+II-III+IV)			603	539	0	1142

B) ক্রটি সংশোধনের সংখ্যা :

নির্বাচক তালিকার প্রকৃতি	নির্বাচক তালিকার পরিচিতি :	ক্রটি সংশোধনের সংখ্যা :
সংযোজনী 1	বিশেষ সংক্ষিপ্ত সংশোধন 2026	0

নির্বাচক নিবন্ধন আধিকারিকের স্বাক্ষর

E-মৃত, S-স্থানান্তরিত, R-একাধিকবার অন্তর্ভুক্ত, M-নিখোঁজ, Q-যোগ্য নহে