নির্বাচক তালিকা 2026 S25 পশ্চিমবঙ্গ

বিধানসভা নির্বাচনক্ষেত্রের নং, নাম ও সংরক্ষণের স্থিতি : 78 - তেহট্ট (সাধারণ)	অংশ নং : 63
বিধানসভা নির্বাচনক্ষেত্রটি যে লোকসভা নির্বাচনক্ষেত্রের / ক্ষেত্রসমুহের অন্তর্ভূক্ত তার নং, নাম ও সংরক্ষণ স্থিতি : 12 - কৃষ্ণনগর (সাধারণ)	

1. সংশোধনের পূর্ণ বিবরণ

সংশোধনের বৎসর : 2026 ভিত্তি তারিখ : 01-01-2026 সংশোধনের প্রকৃতি : বিশেষ নিবিড় সংশোধনী 2026 প্রকাশনার তারিখ : 28-02-2026	নির্বাচক তালিকার পরিচিতি : বিশেষ নিবিড় সংশোধনী ২০২৬-এর চূড়ান্ত ভোটার তালিকা

2. অংশ ও নির্বাচনী এলাকার পূর্ণ বিবরণ :

অংশের ভাগ নং ও নাম :

1-তারকগঞ্জ
2-বিলপাড় তারকগঞ্জ

প্রধান শহর/গ্রাম	: চক হাতিশালা
ওয়ার্ড	:
থানা	: করিমপুর
গ্রাম পঞ্চায়েত	: নন্দনপুর
ব্লক	: করিমপুর - 2
মহকুমা	: তেহট্ট
জেলা	: নদীয়া
পিন	: 741165

3. ভোট গ্রহন কেন্দ্রের পূর্ণ বিবরণ :

ভোট গ্রহন কেন্দ্রের নং, নাম : 63 - তারকগঞ্জ প্রাইমারী স্কুল ভোট গ্রহন কেন্দ্রের ঠিকানা : তারকগঞ্জ প্রাইমারী স্কুল, রুম নং-3, তারকগঞ্জ	ভোট গ্রহন কেন্দ্রের শ্রেণী :	গ্রামীণ
	এই অংশে সহায়ক ভোটগ্রহন কেন্দ্রের সংখ্যা :	0

4. নির্বাচকের সংখ্যা :

প্রথম ক্রমিক নং	শেষ ক্রমিক নং	মোট সংখ্যা			
		পুরুষ	মহিলা	তৃতীয় লিঙ্গ	মোট
1	898	461	437	0	898

নির্বাচক নিবন্ধন আধিকারিকের স্বাক্ষর

Nazri Naksha	Google Map View
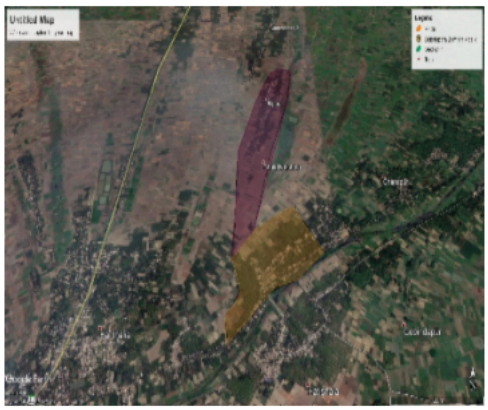	

Polling Station Building Front View	Polling Station Front View

Cad View	Key MAP View
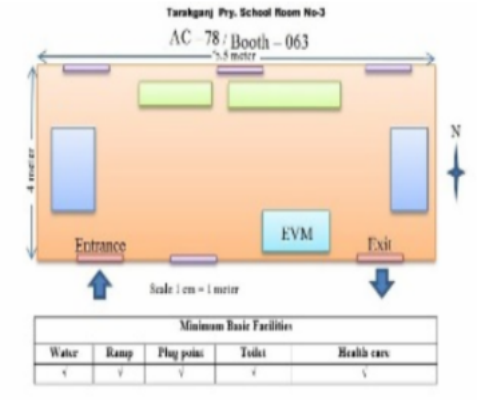	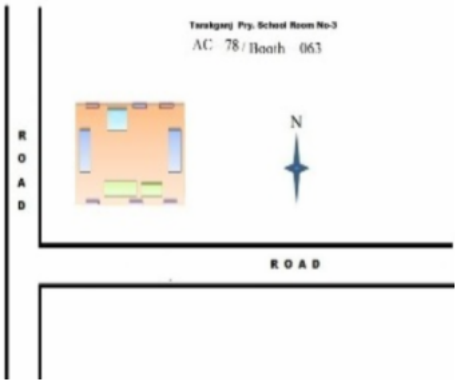

1 WB/11/070/141376
নাম : নৃপেন সরকার
পিতার নাম: রাধাবল্লভ সরকার
বাড়ির নং : n0098
বয়স : 52 লিঙ্গ : পুরুষ
ফটো উপলব্ধ

2 GMY2479293
নাম : মালতী সরকার
স্বামীর নাম: নৃপেন সরকার
বাড়ির নং : n0098
বয়স : 40 লিঙ্গ : মহিলা
ফটো উপলব্ধ

3 NHW1594118
নাম : আদুরী কীর্ত্তনীয়া
স্বামীর নাম: নিতাই কীর্ত্তনীয়া
বাড়ির নং : n0098
বয়স : 60 লিঙ্গ : মহিলা
ফটো উপলব্ধ

4 GMY2301042
নাম : ভগীরথ খাঁ
পিতার নাম: গৌরচন্দ্র খাঁ
বাড়ির নং : n0029
বয়স : 57 লিঙ্গ : পুরুষ
ফটো উপলব্ধ

5 TLK0960880
নাম : লক্ষী খাঁ (সরকার)
স্বামীর নাম: সহদেব খাঁ
বাড়ির নং : n0056
বয়স : 35 লিঙ্গ : মহিলা
ফটো উপলব্ধ

6 NHW1293448
নাম : চন্দন খাঁ
পিতার নাম: চন্ডিদাস খাঁ
বাড়ির নং : n0056
বয়স : 35 লিঙ্গ : পুরুষ
ফটো উপলব্ধ

7 GMY2301034
নাম : ভাস্কর খাঁ
পিতার নাম: সন্তোষ খাঁ
বাড়ির নং : n0056
বয়স : 46 লিঙ্গ : পুরুষ
ফটো উপলব্ধ

8 NHW2781375
নাম : দিবাকর খাঁ
পিতার নাম: সন্তোষ কুমার খাঁ
বাড়ির নং : n0056
বয়স : 50 লিঙ্গ : পুরুষ
ফটো উপলব্ধ

9 NHW1594324
নাম : কিংকর খাঁ
পিতার নাম: কালিদাস খাঁ
বাড়ির নং : n0056
বয়স : 31 লিঙ্গ : পুরুষ
ফটো উপলব্ধ

10 NHW2721603
নাম : মালতী খাঁ
স্বামীর নাম: কালিদাস খাঁ
বাড়ির নং : n0056
বয়স : 52 লিঙ্গ : মহিলা
ফটো উপলব্ধ

11 NHW2721611
নাম : কালিদাস খাঁ
পিতার নাম: সন্তোষ খাঁ
বাড়ির নং : n0056
বয়স : 60 লিঙ্গ : পুরুষ
ফটো উপলব্ধ

12 WB/11/070/141469
নাম : ঝর্ণা খাঁ
স্বামীর নাম: চণ্ডীদাস খাঁ
বাড়ির নং : n0056
বয়স : 56 লিঙ্গ : মহিলা
ফটো উপলব্ধ

13 WB/11/070/141357
নাম : চণ্ডীদাস খাঁ
পিতার নাম: সন্তোষ খাঁ
বাড়ির নং : n0056
বয়স : 63 লিঙ্গ : পুরুষ
ফটো উপলব্ধ

14 GMY2301026
নাম : শান্তিলতা খাঁ
স্বামীর নাম: সন্তোষ খাঁ
বাড়ির নং : n0056
বয়স : 75 লিঙ্গ : মহিলা
ফটো উপলব্ধ

15 NHW1327329
নাম : প্রদীপ খাঁ
পিতার নাম: ভগীরথ খাঁ
বাড়ির নং : n0029
বয়স : 35 লিঙ্গ : পুরুষ
ফটো উপলব্ধ

16 WB/11/070/141470
নাম : দীপালি খাঁ
স্বামীর নাম: ভগীরথ খাঁ
বাড়ির নং : n0029
বয়স : 53 লিঙ্গ : মহিলা
ফটো উপলব্ধ

17 WB/11/070/141494
নাম : নিতাই খাঁ
পিতার নাম: নিবারন খাঁ
বাড়ির নং : n0068
বয়স : 61 লিঙ্গ : পুরুষ
ফটো উপলব্ধ

18 NHW1594423
নাম : সুজন কুমার খাঁ
পিতার নাম: নিতাই খাঁ
বাড়ির নং : n0068
বয়স : 31 লিঙ্গ : পুরুষ
ফটো উপলব্ধ

19 WB/11/070/141477
নাম : হরেকৃষ্ণ খাঁ
পিতার নাম: নিবারন খাঁ
বাড়ির নং : n0068
বয়স : 56 লিঙ্গ : পুরুষ
ফটো উপলব্ধ

20 GMY2229243
নাম : সোহাগী খাঁ
স্বামীর নাম: হরেকৃষ্ণ খাঁ
বাড়ির নং : n0068
বয়স : 45 লিঙ্গ : মহিলা
ফটো উপলব্ধ

21 WB/11/070/141039
নাম : ভজহরি খাঁ
পিতার নাম: নিবারন খাঁ
বাড়ির নং : n0068
বয়স : 54 লিঙ্গ : পুরুষ
ফটো উপলব্ধ

22 GMY2610400
নাম : লক্ষী খাঁ
স্বামীর নাম: ভজহরি খাঁ
বাড়ির নং : n0068
বয়স : 38 লিঙ্গ : মহিলা
ফটো উপলব্ধ

23 WB/11/070/141049
নাম : গৌরাঙ্গ খাঁ
পিতার নাম: নিবারন খাঁ
বাড়ির নং : n0069
বয়স : 66 লিঙ্গ : পুরুষ
ফটো উপলব্ধ

24 WB/11/070/141318
নাম : কল্পনা খাঁ
স্বামীর নাম: গৌরাঙ্গ খাঁ
বাড়ির নং : n0069
বয়স : 56 লিঙ্গ : মহিলা
ফটো উপলব্ধ

25 WB/11/070/141466
নাম : রজববালা খাঁ
স্বামীর নাম: রসরাজ খাঁ
বাড়ির নং : n0057
বয়স : 91 লিঙ্গ : মহিলা
ফটো উপলব্ধ

26 WB/11/070/141499
নাম : সত্যরঞ্জন সরকার
পিতার নাম: সুরেন্দ্রনাথ সরকার
বাড়ির নং : n0057
বয়স : 57 লিঙ্গ : পুরুষ
ফটো উপলব্ধ

27 WB/11/070/141421
নাম : ঝর্ণারানী সরকার
স্বামীর নাম: সত্যরঞ্জন সরকার
বাড়ির নং : n0057
বয়স : 51 লিঙ্গ : মহিলা
ফটো উপলব্ধ

28 NHW2057156
নাম : অজয় খাঁ
পিতার নাম: হরেকৃষ্ণ খাঁ
বাড়ির নং : n0068
বয়স : 26 লিঙ্গ : পুরুষ
ফটো উপলব্ধ

29 NHW1900257
নাম : অমর সরকার
পিতার নাম: নারায়ন চন্দ্র সরকার
বাড়ির নং : n0056
বয়স : 28 লিঙ্গ : পুরুষ
ফটো উপলব্ধ

30 WB/11/070/141416
নাম : মঞ্জু খাঁ
স্বামীর নাম: নিতাই খাঁ
বাড়ির নং : n0068
বয়স : 54 লিঙ্গ : মহিলা
ফটো উপলব্ধ

31 NHW2672137
নাম : শমীক খাঁ
পিতার নাম: ভজহরি খাঁ
বাড়ির নং : এন0068
বয়স : 21 লিঙ্গ : পুরুষ
ফটো উপলব্ধ

32 GMY2479400
নাম : রীনা খাঁ
স্বামীর নাম: দিবাকর খাঁ
বাড়ির নং : n0056
বয়স : 43 লিঙ্গ : মহিলা
ফটো উপলব্ধ

33 GMY1737774
নাম : সহদেব খাঁ
পিতার নাম: সন্তোষ কুমার খাঁ
বাড়ির নং : তারকগঞ্জ
বয়স : 43 লিঙ্গ : পুরুষ
ফটো উপলব্ধ

34 NHW2672061
নাম : দেবার্ঘ্য খাঁ
পিতার নাম: দিবাকর খাঁ
বাড়ির নং : এন0056
বয়স : 21 লিঙ্গ : পুরুষ
ফটো উপলব্ধ

35 NHW2057222
নাম : ভাস্কর চক্রবর্ত্তী
পিতার নাম: দুলাল চক্রবর্ত্তী
বাড়ির নং : n0111
বয়স : 26 লিঙ্গ : পুরুষ
ফটো উপলব্ধ

36 NHW1427327
নাম : প্রশান্ত চক্রবর্তী
পিতার নাম: সুশীল চক্রবর্তী
বাড়ির নং : n0111
বয়স : 37 লিঙ্গ : পুরুষ
ফটো উপলব্ধ

37 GMY2301075
নাম : জয়ন্ত চক্রবর্ত্তী
পিতার নাম: যোগেশ চন্দ্র চক্রবর্ত্তী
বাড়ির নং : n0067
বয়স : 40 লিঙ্গ : পুরুষ
ফটো উপলব্ধ

38 NHW1900190
নাম : সঙ্গীতা মন্ডল রায়
স্বামীর নাম: আশুতোষ মণ্ডল
বাড়ির নং : n0111
বয়স : 30 লিঙ্গ : মহিলা
ফটো উপলব্ধ

39 NHW2664191
নাম : জয়কিষাণ চক্রবর্তী
পিতার নাম: দুলাল চক্রবর্তী
বাড়ির নং : এন0111
বয়স : 22 লিঙ্গ : পুরুষ
ফটো উপলব্ধ

40 NHW2723948
নাম : অপর্না চক্রবর্তী
স্বামীর নাম: যোগেশ চন্দ্র চক্রবর্তী
বাড়ির নং : n0067
বয়স : 71 লিঙ্গ : মহিলা
ফটো উপলব্ধ

41 GMY1737964
নাম : রামপ্রসাদ চক্রবর্ত্তী
মায়ের নাম: রেনুকা চক্রবর্ত্তী
বাড়ির নং : n0109
বয়স : 48 লিঙ্গ : পুরুষ
ফটো উপলব্ধ

42 GMY2717049
নাম : বিকাশ চক্রবর্তী
মায়ের নাম: নিয়তী চক্রবর্তী
বাড়ির নং : n0110
বয়স : 38 লিঙ্গ : পুরুষ
ফটো উপলব্ধ

43 GMY2059913
নাম : নিয়তী চক্রবর্তী
পিতার নাম: প্রফুল্ল চক্রবর্তী
বাড়ির নং : n0110
বয়স : 43 লিঙ্গ : মহিলা
ফটো উপলব্ধ

44 GMY2608545
নাম : সুশান্ত চক্রবর্ত্তী
পিতার নাম: সুশীল চক্রবর্ত্তী
বাড়ির নং : n0111
বয়স : 38 লিঙ্গ : পুরুষ
ফটো উপলব্ধ

45 NHW1594431
নাম : বিথিকা চক্রবর্ত্তী
স্বামীর নাম: দুলাল চক্রবর্ত্তী
বাড়ির নং : n0111
বয়স : 51 লিঙ্গ : মহিলা
ফটো উপলব্ধ

46 NHW1594449
নাম : দুলাল চক্রবর্ত্তী
পিতার নাম: প্রফুল্ল চক্রবর্ত্তী
বাড়ির নং : n0111
বয়স : 59 লিঙ্গ : পুরুষ
ফটো উপলব্ধ

47 WB/11/070/141281
নাম : সন্ধ্যা চক্রবর্তী
স্বামীর নাম: সুশীল চক্রবর্তী
বাড়ির নং : n0111
বয়স : 56 লিঙ্গ : মহিলা
ফটো উপলব্ধ

48 WB/11/070/141085
নাম : সুশীল চক্রবর্তী
পিতার নাম: প্রফুল্ল চক্রবর্তী
বাড়ির নং : n0111
বয়স : 66 লিঙ্গ : পুরুষ
ফটো উপলব্ধ

49 NHW1327485
নাম : মনিকা চক্রবর্ত্তী
স্বামীর নাম: রামপ্রসাদ চক্রবর্ত্তী
বাড়ির নং : n0109
বয়স : 36 লিঙ্গ : মহিলা
ফটো উপলব্ধ

50 STB1526052
নাম : অর্পনা দাস চক্রবর্তী
স্বামীর নাম: জয়ন্ত চক্রবর্তী
বাড়ির নং : এন0067
বয়স : 31 লিঙ্গ : মহিলা
ফটো উপলব্ধ

51 NHW2381994
নাম : পৃতিশ চন্দ্র তরফদার
পিতার নাম: কুলদা তরফদার
বাড়ির নং : n0024
বয়স : 76 লিঙ্গ : পুরুষ
ফটো উপলব্ধ

52 GMY2608602
নাম : প্রদ্যুত তরফদার
পিতার নাম: পৃতীশ তরফদার
বাড়ির নং : n0024
বয়স : 37 লিঙ্গ : পুরুষ
ফটো উপলব্ধ

53 MMP2486678
নাম : বৃষ্ণা তরফদার (বাইন)
স্বামীর নাম: প্রশান্ত তরফদার
বাড়ির নং : n0024
বয়স : 40 লিঙ্গ : মহিলা
ফটো উপলব্ধ

54 GMY1739150
নাম : প্রশান্ত তরফদার
পিতার নাম: পৃতিশ তরফদার
বাড়ির নং : n0024
বয়স : 48 লিঙ্গ : পুরুষ
ফটো উপলব্ধ

55 WB/11/070/141383
নাম : মালতী তরফদার
স্বামীর নাম: পৃতিশ তরফদার
বাড়ির নং : n0024
বয়স : 56 লিঙ্গ : মহিলা
ফটো উপলব্ধ

56 NHW2030799
নাম : শুভজিৎ তরফদার
পিতার নাম: ধীরেন্দ্রনাথ তরফদার
বাড়ির নং : n0130
বয়স : 27 লিঙ্গ : পুরুষ
ফটো উপলব্ধ

57 WB/11/070/141441
নাম : বাশীরাম তরফদার
পিতার নাম: কালিপদ তরফদার
বাড়ির নং : n0084
বয়স : 61 লিঙ্গ : পুরুষ
ফটো উপলব্ধ

58 NHW2057149
নাম : শুভদীপ তরফদার
পিতার নাম: নিত্যগোপাল তরফদার
বাড়ির নং : n0128
বয়স : 26 লিঙ্গ : পুরুষ
ফটো উপলব্ধ

59 NHW1718071
নাম : অভি তরফদার
পিতার নাম: অমর তরফদার
বাড়ির নং : n0022
বয়স : 30 লিঙ্গ : পুরুষ
ফটো উপলব্ধ

60 NHW2057180
নাম : রকি তরফদার
পিতার নাম: খুশী নাথ তরফদার
বাড়ির নং : n0084
বয়স : 26 লিঙ্গ : পুরুষ
ফটো উপলব্ধ

61 NHW1900240
নাম : অলোক তরফদার
মায়ের নাম: ধলারানী তরফদার
বাড়ির নং : n0134
বয়স : 46 লিঙ্গ : পুরুষ
ফটো উপলব্ধ

62 NHW2151660
নাম : বিথীকা তরফদার
স্বামীর নাম: সুমিত তরফদার
বাড়ির নং : এন0117
বয়স : 31 লিঙ্গ : মহিলা
ফটো উপলব্ধ

63 WB/11/070/141523
নাম : নির্মল চন্দ্র তরফদার
পিতার নাম: হরিপদ তরফদার
বাড়ির নং : n0132
বয়স : 65 লিঙ্গ : পুরুষ
ফটো উপলব্ধ

64 NHW2684124
নাম : সুধীর কুমার তরফদার
পিতার নাম: ব্রজলাল তরফদার
বাড়ির নং : n0116
বয়স : 67 লিঙ্গ : পুরুষ
ফটো উপলব্ধ

65 NHW2684181
নাম : গোলাপী তরফদার
স্বামীর নাম: সুবোল তরফদার
বাড়ির নং : n0117
বয়স : 60 লিঙ্গ : মহিলা
ফটো উপলব্ধ

66 NHW2675692
নাম : সজল তরফদার
পিতার নাম: জিতেন তরফদার
বাড়ির নং : এন0035
বয়স : 21 লিঙ্গ : পুরুষ
ফটো উপলব্ধ

67 NHW1594100
নাম : ইতি তরফদার
পিতার নাম: ধীরেন্দ্রনাথ তরফদার
বাড়ির নং : n0130
বয়স : 31 লিঙ্গ : মহিলা
ফটো উপলব্ধ

68 NHW2199586
নাম : গঙ্গা পোদ্দার
স্বামীর নাম: রমানাথ পোদ্দার
বাড়ির নং : n0134
বয়স : 50 লিঙ্গ : মহিলা
ফটো উপলব্ধ

69 GMY1738301
নাম : কুমারেশ তরফদার
পিতার নাম: কমল তরফদার
বাড়ির নং : n0128
বয়স : 44 লিঙ্গ : পুরুষ
ফটো উপলব্ধ

70 NHW2455707
নাম : রোহিতোষ তরফদার
পিতার নাম: পরেশ চন্দ্র তরফদার
বাড়ির নং : এন0035
বয়স : 48 লিঙ্গ : পুরুষ
ফটো উপলব্ধ

71 GMY2608420
নাম : গনেশ তরফদার
পিতার নাম: শিবপদ তরফদার
বাড়ির নং : n0131
বয়স : 37 লিঙ্গ : পুরুষ
ফটো উপলব্ধ

72 GMY1310119
নাম : লতা খাঁ
স্বামীর নাম: গুরুদাস খাঁ
বাড়ির নং : 00
বয়স : 54 লিঙ্গ : মহিলা
ফটো উপলব্ধ

73 GMY2229268
নাম : গোলক তরফদার
পিতার নাম: মন্টুলাল তরফদার
বাড়ির নং : n0134
বয়স : 42 লিঙ্গ : পুরুষ
ফটো উপলব্ধ

74 NHW2684074
নাম : অপর্ণা রানী তরফদার
স্বামীর নাম: সুধীর তরফদার
বাড়ির নং : n0116
বয়স : 64 লিঙ্গ : মহিলা
ফটো উপলব্ধ

75 NHW2199495
নাম : খুশীনাথ তরফদার
পিতার নাম: কালিপদ তরফদার
বাড়ির নং : n0084
বয়স : 55 লিঙ্গ : পুরুষ
ফটো উপলব্ধ

76 GMY2563542
নাম : গুরুদাস খাঁ
পিতার নাম: নিরোদ চন্দ্র খাঁ
বাড়ির নং : 00
বয়স : 61 লিঙ্গ : পুরুষ
ফটো উপলব্ধ

77 GMY2611283
নাম : তাপস রায়
পিতার নাম: সুভাষ রায়
বাড়ির নং : বিলপার
বয়স : 38 লিঙ্গ : পুরুষ
ফটো উপলব্ধ

78 NHW1238823
নাম : চম্পা তরফদার
স্বামীর নাম: সুসান্ত তরফদার
বাড়ির নং : n0023
বয়স : 36 লিঙ্গ : মহিলা
ফটো উপলব্ধ

79 GMY2059962
নাম : সুশান্ত তরফদার
পিতার নাম: কালিপদ তরফদার
বাড়ির নং : n0023
বয়স : 45 লিঙ্গ : পুরুষ
ফটো উপলব্ধ

80 WB/11/070/141176
নাম : অঞ্জলি তরফদার
স্বামীর নাম: কালিপদ তরফদার
বাড়ির নং : n0023
বয়স : 71 লিঙ্গ : মহিলা
ফটো উপলব্ধ

81 WB/11/070/141592
নাম : প্রভাতী তরফদার
স্বামীর নাম: অমর তরফদার
বাড়ির নং : n0022
বয়স : 56 লিঙ্গ : মহিলা
ফটো উপলব্ধ

82 NHW2858124
নাম : অমর তরফদার
পিতার নাম: যোতীশ তরফদার
বাড়ির নং : n0022
বয়স : 61 লিঙ্গ : পুরুষ
ফটো উপলব্ধ

83 WB/11/070/141465
নাম : সরস্বতী তরফদার
স্বামীর নাম: যোতীশ তরফদার
বাড়ির নং : n0022
বয়স : 86 লিঙ্গ : মহিলা
ফটো উপলব্ধ

84 GMY2301844
নাম : রুপা তরফদার
স্বামীর নাম: নির্মল তরফদার
বাড়ির নং : n0004
বয়স : 41 লিঙ্গ : মহিলা
ফটো উপলব্ধ

85 WB/11/070/141090
নাম : নির্মল তরফদার
পিতার নাম: নরেশ তরফদার
বাড়ির নং : n0004
বয়স : 50 লিঙ্গ : পুরুষ
ফটো উপলব্ধ

86 WB/11/070/141095
নাম : নরেশ তরফদার
পিতার নাম: বিনোদ তরফদার
বাড়ির নং : n0004
বয়স : 83 লিঙ্গ : পুরুষ
ফটো উপলব্ধ

87 GMY2229250
নাম : অর্চনা তরফদার
স্বামীর নাম: স্বপন তরফদার
বাড়ির নং : n0083
বয়স : 48 লিঙ্গ : মহিলা
ফটো উপলব্ধ

88 NHW2199503
নাম : স্বপন তরফদার
পিতার নাম: পরেশ তরফদার
বাড়ির নং : n0083
বয়স : 57 লিঙ্গ : পুরুষ
ফটো উপলব্ধ

89 GMY1738319
নাম : শেখর তরফদার
পিতার নাম: সুধীর চন্দ্র তরফদার
বাড়ির নং : n0055
বয়স : 43 লিঙ্গ : পুরুষ
ফটো উপলব্ধ

90 GMY2059954
নাম : কেয়া তরফদার
পিতার নাম: সুধীর চন্দ্র তরফদার
বাড়ির নং : n0055
বয়স : 47 লিঙ্গ : মহিলা
ফটো উপলব্ধ

91 WB/11/070/141243
নাম : চারু তরফদার
স্বামীর নাম: সুধীর তরফদার
বাড়ির নং : n0055
বয়স : 64 লিঙ্গ : মহিলা
ফটো উপলব্ধ

92 NHW1500404
নাম : বিভা তরফদার(সিকদার)
স্বামীর নাম: তাপস তরফদার
বাড়ির নং : n0036
বয়স : 33 লিঙ্গ : মহিলা
ফটো উপলব্ধ

93 GMY2301133
নাম : তাপস তরফদার
পিতার নাম: মেঘলাল তরফদার
বাড়ির নং : n0036
বয়স : 45 লিঙ্গ : পুরুষ
ফটো উপলব্ধ

94 WB/11/070/141166
নাম : মেখলাল তরফদার
পিতার নাম: বনোদবিহারী তরফদার
বাড়ির নং : n0036
বয়স : 71 লিঙ্গ : পুরুষ
ফটো উপলব্ধ

95 GMY2608511
নাম : শিল্পী তরফদার
স্বামীর নাম: রহিতোষ তরফদার
বাড়ির নং : n0035
বয়স : 39 লিঙ্গ : মহিলা
ফটো উপলব্ধ

96 NHW1819531
নাম : সঞ্জয় তরফদার
পিতার নাম: জীতেন তরফদার
বাড়ির নং : n0035
বয়স : 29 লিঙ্গ : পুরুষ
ফটো উপলব্ধ

97 WB/11/070/141245
নাম : বীনা তরফদার
স্বামীর নাম: জীতেন তরফদার
বাড়ির নং : n0035
বয়স : 51 লিঙ্গ : মহিলা
ফটো উপলব্ধ

98 WB/11/070/141149
নাম : জিতেন তরফদার
পিতার নাম: পরেশ তরফদার
বাড়ির নং : n0035
বয়স : 57 লিঙ্গ : পুরুষ
ফটো উপলব্ধ

99 WB/11/070/141242
নাম : যুগোলদাসী তরফদার
স্বামীর নাম: পরেশ তরফদার
বাড়ির নং : n0035
বয়স : 71 লিঙ্গ : মহিলা
ফটো উপলব্ধ

100 NHW2768760
নাম : অর্পিত তরফদার
পিতার নাম: রোহিতোষ তরফদার
বাড়ির নং : 35
বয়স : 20 লিঙ্গ : পুরুষ
ফটো উপলব্ধ

101 GMY2301117
নাম : শিখা তরফদার
স্বামীর নাম: নেপাল চন্দ্র তরফদার
বাড়ির নং : n0034
বয়স : 41 লিঙ্গ : মহিলা
ফটো উপলব্ধ

102 WB/11/070/141430
নাম : নেপাল চন্দ্র তরফদার
পিতার নাম: যোগেশ চন্দ্র তরফদার
বাড়ির নং : n0034
বয়স : 53 লিঙ্গ : পুরুষ
ফটো উপলব্ধ

103 GMY2301141
নাম : তাপস তরফদার
পিতার নাম: সুবল চন্দ্র তরফদার
বাড়ির নং : n0117
বয়স : 42 লিঙ্গ : পুরুষ
ফটো উপলব্ধ

104 GMY1738384
নাম : সুমিত তরফদার
পিতার নাম: সুবোল তরফদার
বাড়ির নং : n0117
বয়স : 47 লিঙ্গ : পুরুষ
ফটো উপলব্ধ

105 NHW0273680
নাম : বন্দনা তরফদার
স্বামীর নাম: সুভাষ তরফদার
বাড়ির নং : n0117
বয়স : 36 লিঙ্গ : মহিলা
ফটো উপলব্ধ

106 WB/11/070/141359
নাম : সুভাষ তরফদার
পিতার নাম: সুবোল তরফদার
বাড়ির নং : n0117
বয়স : 52 লিঙ্গ : পুরুষ
ফটো উপলব্ধ

107 NHW1327501
নাম : প্রসেনজিৎ তরফদার
পিতার নাম: রঞ্জিৎ তরফদার
বাড়ির নং : n0116
বয়স : 35 লিঙ্গ : পুরুষ
ফটো উপলব্ধ

108 NHW1327493
নাম : সুদেব তরফদার
পিতার নাম: সুধীর তরফদার
বাড়ির নং : n0116
বয়স : 34 লিঙ্গ : পুরুষ
ফটো উপলব্ধ

109 NHW1427350
নাম : বিউটি বালো
পিতার নাম: কমল চন্দ্র বালো
বাড়ির নং : n0104
বয়স : 33 লিঙ্গ : মহিলা
ফটো উপলব্ধ

110 WB/11/070/141210
নাম : রামপ্রসাদ তরফদার
পিতার নাম: সুরেন্দ্র নাথ তরফদার
বাড়ির নং : n0104
বয়স : 47 লিঙ্গ : পুরুষ
ফটো উপলব্ধ

111 WB/11/070/141141
নাম : মিলন তরফদার
স্বামীর নাম: সুরেন তরফদার
বাড়ির নং : n0104
বয়স : 81 লিঙ্গ : মহিলা
ফটো উপলব্ধ

112 NHW1819515
নাম : বাপ্পা তরফদার
পিতার নাম: বাশীরাম তরফদার
বাড়ির নং : n0084
বয়স : 29 লিঙ্গ : পুরুষ
ফটো উপলব্ধ

113 GMY2060754
নাম : অমলা রানি তরফদার
স্বামীর নাম: খুশী নাথ তরফদার
বাড়ির নং : n0084
বয়স : 44 লিঙ্গ : মহিলা
ফটো উপলব্ধ

114 WB/11/070/141467
নাম : কবিতা তরফদার
স্বামীর নাম: বাঁশীরাম তরফদার
বাড়ির নং : n0084
বয়স : 51 লিঙ্গ : মহিলা
ফটো উপলব্ধ

115 NHW1717982
নাম : রুপালী তরফদার
স্বামীর নাম: কার্তিক তরফদার
বাড়ির নং : n0083
বয়স : 32 লিঙ্গ : মহিলা
ফটো উপলব্ধ

116 GMY2563567
নাম : কার্তিক তরফদার
পিতার নাম: পরেশ তরফদার
বাড়ির নং : n0083
বয়স : 44 লিঙ্গ : পুরুষ
ফটো উপলব্ধ

117 GMY1738020
নাম : চায়না তরফদার
স্বামীর নাম: রতন তরফদার
বাড়ির নং : n0083
বয়স : 47 লিঙ্গ : মহিলা
ফটো উপলব্ধ

118 WB/11/070/141480
নাম : রতন তরফদার
পিতার নাম: পরেশ তরফদার
বাড়ির নং : n0083
বয়স : 53 লিঙ্গ : পুরুষ
ফটো উপলব্ধ

119 NHW1427269
নাম : কাকলী তরফদার (সিকদার)
স্বামীর নাম: অলোক তরফদার
বাড়ির নং : n0134
বয়স : 33 লিঙ্গ : মহিলা
ফটো উপলব্ধ

120 WB/11/070/141569
নাম : আনন্দদুলাল তরফদার
পিতার নাম: মন্টুলাল তরফদার
বাড়ির নং : n0134
বয়স : 55 লিঙ্গ : পুরুষ
ফটো উপলব্ধ

121 NHW2199719
নাম : ধলীরানী তরফদার
স্বামীর নাম: মন্টুলাল তরফদার
বাড়ির নং : n0134
বয়স : 75 লিঙ্গ : মহিলা
ফটো উপলব্ধ

122 NHW1427335
নাম : দেবেশ চন্দ্র তরফদার
পিতার নাম: নির্মল তরফদার
বাড়ির নং : n0132
বয়স : 34 লিঙ্গ : পুরুষ
ফটো উপলব্ধ

123 NHW1327527
নাম : রাজেশ তরফদার
পিতার নাম: নির্মল তরফদার
বাড়ির নং : n0132
বয়স : 35 লিঙ্গ : পুরুষ
ফটো উপলব্ধ

124 WB/11/070/141536
নাম : চিনু তরফদার
স্বামীর নাম: নির্মল তরফদার
বাড়ির নং : n0132
বয়স : 55 লিঙ্গ : মহিলা
ফটো উপলব্ধ

125 NHW1427301
নাম : বিশাখা রায়
স্বামীর নাম: তাপস রায়
বাড়ির নং : n0131
বয়স : 34 লিঙ্গ : মহিলা
ফটো উপলব্ধ

126 NHW2788974
নাম : শোভারাণি তরফদার
স্বামীর নাম: যতীশ তরফদার
বাড়ির নং : n0131
বয়স : 59 লিঙ্গ : মহিলা
ফটো উপলব্ধ

127 WB/11/070/141429
নাম : যতীশচন্দ্র তরফদার
পিতার নাম: কালিপদ তরফদার
বাড়ির নং : n0131
বয়স : 65 লিঙ্গ : পুরুষ
ফটো উপলব্ধ

128 WB/11/070/141008
নাম : চম্পারানী তরফদার
স্বামীর নাম: শিবপদ তরফদার
বাড়ির নং : n0131
বয়স : 66 লিঙ্গ : মহিলা
ফটো উপলব্ধ

129 WB/11/070/141010
নাম : শিবপদ তরফদার
পিতার নাম: কালিপদ তরফদার
বাড়ির নং : n0131
বয়স : 76 লিঙ্গ : পুরুষ
ফটো উপলব্ধ

130 NHW1594191
নাম : অনুপ কুমার তরফদার
পিতার নাম: অপূর্ব লাল তরফদার
বাড়ির নং : n0130
বয়স : 31 লিঙ্গ : পুরুষ
ফটো উপলব্ধ

131 GMY2479145
নাম : অরূপ তরফদার
পিতার নাম: অপূর্ব লাল তরফদার
বাড়ির নং : n0130
বয়স : 38 লিঙ্গ : পুরুষ
ফটো উপলব্ধ

132 NHW2715811
নাম : কাঞ্চনীবালা তরফদার
স্বামীর নাম: ধীরেন্দ্রনাথ তরফদার
বাড়ির নং : n0130
বয়স : 55 লিঙ্গ : মহিলা
ফটো উপলব্ধ

133 WB/11/070/141197
নাম : ধীরেন্দ্রনাথ তরফদার
পিতার নাম: গৌরপদ তরফদার
বাড়ির নং : n0130
বয়স : 67 লিঙ্গ : পুরুষ
ফটো উপলব্ধ

134 WB/11/070/141288
নাম : মঞ্জুরানী তরফদার
স্বামীর নাম: অপূর্বলাল তরফদার
বাড়ির নং : n0130
বয়স : 61 লিঙ্গ : মহিলা
ফটো উপলব্ধ

135 WB/11/070/141412
নাম : অপূর্বলাল তরফদার
পিতার নাম: গৌরপদ তরফদার
বাড়ির নং : n0130
বয়স : 71 লিঙ্গ : পুরুষ
ফটো উপলব্ধ

136 WB/11/070/141287
নাম : বাসন্তী তরফদার
স্বামীর নাম: গৌরপদ তরফদার
বাড়ির নং : n0130
বয়স : 91 লিঙ্গ : মহিলা
ফটো উপলব্ধ

137 WB/11/070/141232
নাম : আরতি তরফদার
স্বামীর নাম: শ্যামল তরফদার
বাড়ির নং : n0128
বয়স : 57 লিঙ্গ : মহিলা
ফটো উপলব্ধ

138 WB/11/070/141304
নাম : শ্যামল তরফদার
পিতার নাম: নারায়ন তরফদার
বাড়ির নং : n0128
বয়স : 66 লিঙ্গ : পুরুষ
ফটো উপলব্ধ

139 NHW1327519
নাম : বীনা তরফদার (রায়)
স্বামীর নাম: কুমারেশ তরফদার
বাড়ির নং : n0128
বয়স : 35 লিঙ্গ : মহিলা
ফটো উপলব্ধ

140 WB/11/070/141230
নাম : বাসনা তরফদার
স্বামীর নাম: কমল তরফদার
বাড়ির নং : n0128
বয়স : 63 লিঙ্গ : মহিলা
ফটো উপলব্ধ

141 GMY2059921
নাম : রাধারানী তরফদার
স্বামীর নাম: আনন্দ দুলাল তরফদার
বাড়ির নং : n0177
বয়স : 48 লিঙ্গ : মহিলা
ফটো উপলব্ধ

142 NHW1718121
নাম : সঞ্জয় তরফদার
পিতার নাম: নিশিকান্ত তরফদার
বাড়ির নং : n0164
বয়স : 31 লিঙ্গ : পুরুষ
ADJUDICATION
ফটো উপলব্ধ

143 GMY2301109
নাম : সন্ধ্যা তরফদার
স্বামীর নাম: নিশিকান্ত তরফদার
বাড়ির নং : n0164
বয়স : 46 লিঙ্গ : মহিলা
ADJUDICATION
ফটো উপলব্ধ

144 GMY2229276
নাম : নিশিকান্ত তরফদার
পিতার নাম: ব্রজবাসী তরফদার
বাড়ির নং : n0164
বয়স : 58 লিঙ্গ : পুরুষ
ADJUDICATION
ফটো উপলব্ধ

145 NHW2381960
নাম : নিত্যগোপাল তরফদার
পিতার নাম: নারায়ণ চন্দ্র তরফদার
বাড়ির নং : n0128
বয়স : 60 লিঙ্গ : পুরুষ
ফটো উপলব্ধ

146 NHW2199727
নাম : সুবল তরফদার
পিতার নাম: ব্রজলাল তরফদার
বাড়ির নং : n0117
বয়স : 70 লিঙ্গ : পুরুষ
ফটো উপলব্ধ

147 NHW2455616
নাম : ভাস্কর তরফদার
পিতার নাম: নেপাল তরফদার
বাড়ির নং : এন0034
বয়স : 25 লিঙ্গ : পুরুষ
ফটো উপলব্ধ

148 NHW2582039
নাম : পায়েল তরফদার
স্বামীর নাম: অভি তরফদার
বাড়ির নং : এন0022
বয়স : 23 লিঙ্গ : মহিলা
ফটো উপলব্ধ

149 NHW2582237
নাম : রূপালী তরফদার
স্বামীর নাম: তাপস তরফদার
বাড়ির নং : এন0117
বয়স : 33 লিঙ্গ : মহিলা
ফটো উপলব্ধ

150 NHW2455517
নাম : তাররানী তরফদার
স্বামীর নাম: রনজিৎ তরফদার
বাড়ির নং : n0116
বয়স : 55 লিঙ্গ : মহিলা
ফটো উপলব্ধ

151 NHW1594357
নাম : তনুশ্রী তরফদার
স্বামীর নাম: শেখর তরফদার
বাড়ির নং : n0055
বয়স : 34 লিঙ্গ : মহিলা
ফটো উপলব্ধ

152 NHW2378610
নাম : শ্যামা তরফদার সিকদার
স্বামীর নাম: বাপ্পা তরফদার
বাড়ির নং : n0106
বয়স : 27 লিঙ্গ : মহিলা
ফটো উপলব্ধ

153 NHW2379394
নাম : সুস্মিতা তরফদার
স্বামীর নাম: গণেশ তরফদার
বাড়ির নং : N0131
বয়স : 24 লিঙ্গ : মহিলা
ফটো উপলব্ধ

154 GMY2059947
নাম : রেবারানী তরফদার
স্বামীর নাম: নিত্যগোপাল তরফদার
বাড়ির নং : n0128
বয়স : 49 লিঙ্গ : মহিলা
ফটো উপলব্ধ

155 WB/11/070/141257
নাম : রনজিত তরফদার
পিতার নাম: ব্রজলাল তরফদার
বাড়ির নং : n0116
বয়স : 63 লিঙ্গ : পুরুষ
ফটো উপলব্ধ

156 GMY2297703
নাম : সুষমা তরফদার (মণ্ডল)
স্বামীর নাম: রামপ্রসাদ তরফদার
বাড়ির নং : n0234
বয়স : 39 লিঙ্গ : মহিলা
ফটো উপলব্ধ

157 NHW2380004
নাম : সুষমা তরফদার মন্ডল
স্বামীর নাম: অরূপ তরফদার
বাড়ির নং : n00130
বয়স : 26 লিঙ্গ : মহিলা
ফটো উপলব্ধ

158 GMY2717072
নাম : বাপ্পাদিত্য বালো
মায়ের নাম: সন্ধ্যারানী বালো
বাড়ির নং : n0181
বয়স : 37 লিঙ্গ : পুরুষ
ফটো উপলব্ধ

159 NHW1594308
নাম : অমিত বালো
পিতার নাম: কমল বালো
বাড়ির নং : n0184
বয়স : 32 লিঙ্গ : পুরুষ
ফটো উপলব্ধ

160 NHW2850808
নাম : সন্ধ্যারানী বালো
স্বামীর নাম: দীনবন্ধু বালো
বাড়ির নং : এন0002
বয়স : 59 লিঙ্গ : মহিলা
ফটো উপলব্ধ

161 NHW1427368
নাম : দিপালী বালো
স্বামীর নাম: কমল চন্দ্র বালো
বাড়ির নং : n0184
বয়স : 62 লিঙ্গ : মহিলা
ফটো উপলব্ধ

162 GMY2060788
নাম : নিরঞ্জন মন্ডল
পিতার নাম: মাধব মন্ডল
বাড়ির নং : n0002
বয়স : 42 লিঙ্গ : পুরুষ
ফটো উপলব্ধ

163 NHW1594134
নাম : রীনা মণ্ডল
স্বামীর নাম: নিরঞ্জন মণ্ডল
বাড়ির নং : n0002
বয়স : 32 লিঙ্গ : মহিলা
ফটো উপলব্ধ

164 NHW2029411
নাম : সঙ্গীতা বালো
স্বামীর নাম: বাপ্পাদিত্য বালো
বাড়ির নং : n0181
বয়স : 27 লিঙ্গ : মহিলা
ফটো উপলব্ধ

165 NHW2455624
নাম : পুর্ণিমা বিশ্বাস
পিতার নাম: হারাধন বিশ্বাস
বাড়ির নং : এন0076
বয়স : 23 লিঙ্গ : মহিলা
ফটো উপলব্ধ

166 WB/11/070/1410245
নাম : নিত্য বিশ্বাস
স্বামীর নাম: নরহরি বিশ্বাস
বাড়ির নং : n0078
বয়স : 71 লিঙ্গ : মহিলা
ফটো উপলব্ধ

167 NHW1427293
নাম : বর্নালী বিশ্বাস
স্বামীর নাম: শংকর বিশ্বাস
বাড়ির নং : n0045
বয়স : 40 লিঙ্গ : মহিলা
ফটো উপলব্ধ

168 NHW2057107
নাম : রিজু বিশ্বাস
পিতার নাম: রাধেশ্যাম বিশ্বাস
বাড়ির নং : n0044
বয়স : 27 লিঙ্গ : পুরুষ
ফটো উপলব্ধ

169 NHW2378818
নাম : সুরজিত বিশ্বাস
পিতার নাম: শান্তি রাম বিশ্বাস
বাড়ির নং : n149
বয়স : 24 লিঙ্গ : পুরুষ
ফটো উপলব্ধ

170 NHW2582153
নাম : বাসন্তী বিশ্বাস দাস
স্বামীর নাম: কার্তিক বিশ্বাস
বাড়ির নং : এন0077
বয়স : 27 লিঙ্গ : মহিলা
ফটো উপলব্ধ

171 WB/11/070/141142
নাম : রাধেশ্যাম বিশ্বাস
পিতার নাম: রাধাবল্লভ বিশ্বাস
বাড়ির নং : n0044
বয়স : 57 লিঙ্গ : পুরুষ
ফটো উপলব্ধ

172 GMY2060044
নাম : চিন্তা বিশ্বাস
স্বামীর নাম: রাধেশ্যাম বিশ্বাস
বাড়ির নং : n0044
বয়স : 46 লিঙ্গ : মহিলা
ফটো উপলব্ধ

173 NHW1718097
নাম : রাজু বিশ্বাস
পিতার নাম: রাধ্যেশ্যাম বিশ্বাস
বাড়ির নং : n0044
বয়স : 30 লিঙ্গ : পুরুষ
ফটো উপলব্ধ

174 WB/11/070/141191
নাম : অষ্টবালা বিশ্বাস
স্বামীর নাম: রেবতী মোহন বিশ্বাস
বাড়ির নং : n0045
বয়স : 76 লিঙ্গ : মহিলা
ফটো উপলব্ধ

175 NHW1427376
নাম : শংকর বিশ্বাস
মায়ের নাম: অষ্টবালা বিশ্বাস
বাড়ির নং : n0045
বয়স : 53 লিঙ্গ : পুরুষ
ফটো উপলব্ধ

176 WB/11/070/141071
নাম : বিমলা বিশ্বাস
স্বামীর নাম: গোবিন্দ বিশ্বাস
বাড়ির নং : n0076
বয়স : 79 লিঙ্গ : মহিলা
ফটো উপলব্ধ

177 WB/11/070/141473
নাম : হারাধন বিশ্বাস
পিতার নাম: গোবিন্দ বিশ্বাস
বাড়ির নং : n0076
বয়স : 56 লিঙ্গ : পুরুষ
ফটো উপলব্ধ

178 GMY2060739
নাম : ঝর্ণা বিশ্বাস
স্বামীর নাম: হারাধন বিশ্বাস
বাড়ির নং : n0076
বয়স : 42 লিঙ্গ : মহিলা
ফটো উপলব্ধ

179 WB/11/070/141463
নাম : মাধব চন্দ্র বিশ্বাস
পিতার নাম: সুরেশ চন্দ্র বিশ্বাস
বাড়ির নং : n0077
বয়স : 60 লিঙ্গ : পুরুষ
ফটো উপলব্ধ

180 WB/11/070/141143
নাম : নেপাল বিশ্বাস
পিতার নাম: সুরেশ বিশ্বাস
বাড়ির নং : n0077
বয়স : 52 লিঙ্গ : পুরুষ
ফটো উপলব্ধ

181 GMY2610467
নাম : তারা বিশ্বাস
স্বামীর নাম: নেপাল বিশ্বাস
বাড়ির নং : n0077
বয়স : 40 লিঙ্গ : মহিলা
ফটো উপলব্ধ

182 GMY2301182
নাম : কার্তিক বিশ্বাস
পিতার নাম: সুরেশ চন্দ্র বিশ্বাস
বাড়ির নং : n0077
বয়স : 43 লিঙ্গ : পুরুষ
ফটো উপলব্ধ

183 WB/11/070/141111
নাম : কৃষ্ণা বিশ্বাস
স্বামীর নাম: মাধব বিশ্বাস
বাড়ির নং : n0077
বয়স : 51 লিঙ্গ : মহিলা
ফটো উপলব্ধ

184 NHW1819465
নাম : দেবাশিষ বিশ্বাস
পিতার নাম: মাধব বিশ্বাস
বাড়ির নং : n0077
বয়স : 31 লিঙ্গ : পুরুষ
ফটো উপলব্ধ

185 WB/11/070/141341
নাম : গোপাল বিশ্বাস
পিতার নাম: নরহরি বিশ্বাস
বাড়ির নং : n0078
বয়স : 50 লিঙ্গ : পুরুষ
ফটো উপলব্ধ

186 GMY2301158
নাম : অসীমা বিশ্বাস
স্বামীর নাম: গোপাল বিশ্বাস
বাড়ির নং : n0078
বয়স : 42 লিঙ্গ : মহিলা
ফটো উপলব্ধ

187 NHW1500537
নাম : সরস্বতী বিশ্বাস
স্বামীর নাম: সুকুমার বিশ্বাস
বাড়ির নং : n0078
বয়স : 39 লিঙ্গ : মহিলা
ফটো উপলব্ধ

188 WB/11/070/141030
নাম : শান্তিরাম বিশ্বাস
পিতার নাম: রাধাবল্লভ বিশ্বাস
বাড়ির নং : n0149
বয়স : 54 লিঙ্গ : পুরুষ
ফটো উপলব্ধ

189 WB/11/070/141594
নাম : ভুলো বিশ্বাস
স্বামীর নাম: শান্তিরাম বিশ্বাস
বাড়ির নং : n0149
বয়স : 50 লিঙ্গ : মহিলা
ফটো উপলব্ধ

190 NHW1594167
নাম : সুষেন বিশ্বাস
পিতার নাম: শান্তিরাম বিশ্বাস
বাড়ির নং : n0149
বয়স : 32 লিঙ্গ : পুরুষ
ফটো উপলব্ধ

191 NHW2057206
নাম : পিয়ালী বিশ্বাস(মন্ডল)
স্বামীর নাম: সুভাষ মন্ডল
বাড়ির নং : n0251
বয়স : 27 লিঙ্গ : মহিলা
ফটো উপলব্ধ

192 RDT1774181
নাম : ঝুম ভৌমিক
স্বামীর নাম: চন্দন খান
বাড়ির নং : এন00
বয়স : 27 লিঙ্গ : মহিলা
ফটো উপলব্ধ

193 WKM1944370
নাম : অনিতা ভৌমিক
স্বামীর নাম: চয়ন ভৌমিক
বাড়ির নং : এন00
বয়স : 28 লিঙ্গ : মহিলা
ফটো উপলব্ধ

194 NHW2455608
নাম : বিজয় ভৌমিক
পিতার নাম: গৌড় ভৌমিক
বাড়ির নং : এন0178
বয়স : 23 লিঙ্গ : পুরুষ
ফটো উপলব্ধ

195 NHW2379337
নাম : অর্পিতা ভৌমিক
পিতার নাম: নিশিকান্ত ভৌমিক
বাড়ির নং : n0174
বয়স : 24 লিঙ্গ : মহিলা
ফটো উপলব্ধ

196 GMY2608388
নাম : শ্রীমতী ভৌমিক
স্বামীর নাম: রবীন্দ্রনাথ ভৌমিক
বাড়ির নং : n0178
বয়স : 42 লিঙ্গ : মহিলা
ফটো উপলব্ধ

197 GMY2060762
নাম : গৌড় ভৌমিক
পিতার নাম: যোগেশচন্দ্র ভৌমিক
বাড়ির নং : n0178
বয়স : 49 লিঙ্গ : পুরুষ
ফটো উপলব্ধ

198 NHW2378784
নাম : পবন ভৌমিক
পিতার নাম: সূর্যকান্ত ভৌমিক
বাড়ির নং : n0174
বয়স : 24 লিঙ্গ : পুরুষ
ফটো উপলব্ধ

199 WB/11/070/141393
নাম : কমলা ভৌমিক
স্বামীর নাম: আদ্যনাথ ভৌমিক
বাড়ির নং : n0007
বয়স : 81 লিঙ্গ : মহিলা
ফটো উপলব্ধ

200 WB/11/070/141315
নাম : গনেশ ভৌমিক
পিতার নাম: আদ্যনাথ ভৌমিক
বাড়ির নং : n0007
বয়স : 63 লিঙ্গ : পুরুষ
ফটো উপলব্ধ

201 WB/11/070/141390
নাম : দুলু ভৌমিক
স্বামীর নাম: গনেশ ভৌমিক
বাড়ির নং : n0007
বয়স : 53 লিঙ্গ : মহিলা
ফটো উপলব্ধ

202 NHW1500420
নাম : সনৎ ভৌমিক
পিতার নাম: গনেশ ভৌমিক
বাড়ির নং : n0007
বয়স : 32 লিঙ্গ : পুরুষ
ফটো উপলব্ধ

203 WB/11/070/141587
নাম : সুশীল ভৌমিক
পিতার নাম: আদ্যনাথ ভৌমিক
বাড়ির নং : n0007
বয়স : 51 লিঙ্গ : পুরুষ
ফটো উপলব্ধ

204 WB/11/070/141162
নাম : সাবিত্রী ভৌমিক
স্বামীর নাম: খুশিমোহন ভৌমিক
বাড়ির নং : n0018
বয়স : 73 লিঙ্গ : মহিলা
ফটো উপলব্ধ

205 WB/11/070/141012
নাম : সনাতন ভৌমিক
পিতার নাম: পঞ্চানন ভৌমিক
বাড়ির নং : n0037
বয়স : 81 লিঙ্গ : পুরুষ
ফটো উপলব্ধ

206 WB/11/070/141126
নাম : দিপালী ভৌমিক
স্বামীর নাম: সনাতন ভৌমিক
বাড়ির নং : n0037
বয়স : 71 লিঙ্গ : মহিলা
ফটো উপলব্ধ

207 GMY2301216
নাম : মনোতোষ ভৌমিক
পিতার নাম: সনাতন ভৌমিক
বাড়ির নং : n0037
বয়স : 49 লিঙ্গ : পুরুষ
ফটো উপলব্ধ

208 GMY2608438
নাম : কাকলী ভৌমিক
স্বামীর নাম: মনোতোষ ভৌমিক
বাড়ির নং : n0037
বয়স : 39 লিঙ্গ : মহিলা
ফটো উপলব্ধ

209 GMY2608578
নাম : গোবিন্দ ভৌমিক
পিতার নাম: সনাতোন ভৌমিক
বাড়ির নং : n0037
বয়স : 38 লিঙ্গ : পুরুষ
ফটো উপলব্ধ

210 NHW1594217
নাম : মঙ্গলী ভৌমিক
স্বামীর নাম: গোবিন্দ ভৌমিক
বাড়ির নং : n0037
বয়স : 32 লিঙ্গ : মহিলা
ফটো উপলব্ধ

211 WB/11/070/141300
নাম : দিপালী ভৌমিক
স্বামীর নাম: চিত্তরঞ্জন ভৌমিক
বাড়ির নং : n0048
বয়স : 61 লিঙ্গ : মহিলা
ফটো উপলব্ধ

212 GMY2563575
নাম : চয়ন ভৌমিক
পিতার নাম: চিত্তরঞ্জন ভৌমিক
বাড়ির নং : n0048
বয়স : 40 লিঙ্গ : পুরুষ
ফটো উপলব্ধ

213 NHW1238831
নাম : অয়ন ভৌমিক
পিতার নাম: চিত্তরঞ্জন ভৌমিক
বাড়ির নং : n0048
বয়স : 36 লিঙ্গ : পুরুষ
ফটো উপলব্ধ

214 WB/09/069/588190
নাম : নিশিকান্ত ভৌমিক
পিতার নাম: ধীরেন্দ্র ভৌমিক
বাড়ির নং : n0174
বয়স : 54 লিঙ্গ : পুরুষ
ফটো উপলব্ধ

215 GMY2060747
নাম : নীলিমা (সরকার)ভৌমিক
স্বামীর নাম: নিশিকান্ত ভৌমিক
বাড়ির নং : n0174
বয়স : 50 লিঙ্গ : মহিলা
ফটো উপলব্ধ

216 NHW2199545
নাম : জয়কান্ত ভৌমিক
পিতার নাম: ধীরেন্দ্র ভৌমিক
বাড়ির নং : n0174
বয়স : 43 লিঙ্গ : পুরুষ
ফটো উপলব্ধ

217 NHW2199693
নাম : সুযকানত ভৌমিক
পিতার নাম: ধীরেন্দ্র নাথ ভৌমিক
বাড়ির নং : n0174
বয়স : 61 লিঙ্গ : পুরুষ
ফটো উপলব্ধ

218 WB/09/069/588484
নাম : চন্দ্রকান্ত ভৌমিক
পিতার নাম: ধীরেন্দ্র নাথ ভৌমিক
বাড়ির নং : n0174
বয়স : 48 লিঙ্গ : পুরুষ
ফটো উপলব্ধ

219 NHW1594159
নাম : মহামায়া ভৌমিক (সাহা)
স্বামীর নাম: চন্দ্রকান্ত ভৌমিক
বাড়ির নং : n0174
বয়স : 42 লিঙ্গ : মহিলা
ফটো উপলব্ধ

220 WB/12/082/390436
নাম : ভজন ভৌমিক
পিতার নাম: যোগেশ চন্দ্র ভৌমিক
বাড়ির নং : n0175
বয়স : 51 লিঙ্গ : পুরুষ
ফটো উপলব্ধ

221 NHW1327543
নাম : মল্লিকা ভৌমিক (সরকার)
স্বামীর নাম: ভজন ভৌমিক
বাড়ির নং : n0175
বয়স : 35 লিঙ্গ : মহিলা
ফটো উপলব্ধ

222 GMY2479343
নাম : চন্দনা ভৌমিক
স্বামীর নাম: গৌর ভৌমিক
বাড়ির নং : n0178
বয়স : 40 লিঙ্গ : মহিলা
ফটো উপলব্ধ

223 NHW0273987
নাম : শ্যামলী ভৌমিক
স্বামীর নাম: সূর্য্য কান্ত ভৌমিক
বাড়ির নং : n0174
বয়স : 49 লিঙ্গ : মহিলা
ফটো উপলব্ধ

224 NHW2669596
নাম : রাহুল ভৌমিক
পিতার নাম: চন্দ্রকান্ত ভৌমিক
বাড়ির নং : এন0174
বয়স : 22 লিঙ্গ : পুরুষ
ফটো উপলব্ধ

225 NHW2667657
নাম : মনোজ ভৌমিক
পিতার নাম: মনোতোষ ভৌমিক
বাড়ির নং : এন0037
বয়স : 21 লিঙ্গ : পুরুষ
ফটো উপলব্ধ

226 GMY2060770
নাম : বাসুদেব ভৌমিক
পিতার নাম: যোগেশ চন্দ্র ভৌমিক
বাড়ির নং : n0178
বয়স : 43 লিঙ্গ : পুরুষ
ফটো উপলব্ধ

227 NHW2455566
নাম : সৃষ্টি রায়
পিতার নাম: নগেন্দ্র নাথ রায়
বাড়ির নং : এন0154
বয়স : 24 লিঙ্গ : পুরুষ
ফটো উপলব্ধ

228 GMY2060317
নাম : লক্ষী ভৌমিক (রায়)
স্বামীর নাম: নগেন্দ্র নাথ রায়
বাড়ির নং : n0154
বয়স : 33 লিঙ্গ : মহিলা
ফটো উপলব্ধ

229 WB/11/070/141291
নাম : রেনু মণ্ডল
স্বামীর নাম: যোগেশ মণ্ডল
বাড়ির নং : n0073
বয়স : 76 লিঙ্গ : মহিলা
ফটো উপলব্ধ

230 WB/11/070/141448
নাম : মনিতোষ মণ্ডল
পিতার নাম: বজু মণ্ডল
বাড়ির নং : n0075
বয়স : 63 লিঙ্গ : পুরুষ
ফটো উপলব্ধ

231 NHW1500479
নাম : প্রশান্ত মন্ডল
পিতার নাম: মনোতোষ মন্ডল
বাড়ির নং : n0075
বয়স : 34 লিঙ্গ : পুরুষ
ফটো উপলব্ধ

232 WB/11/070/141400
নাম : গীতা মণ্ডল
স্বামীর নাম: ফনিন্দ্রনাথ মণ্ডল
বাড়ির নং : n0079
বয়স : 53 লিঙ্গ : মহিলা
ফটো উপলব্ধ

233 WB/11/070/141032
নাম : অভিরাম মণ্ডল
পিতার নাম: গদাধর মণ্ডল
বাড়ির নং : n0082
বয়স : 81 লিঙ্গ : পুরুষ
ফটো উপলব্ধ

234 NHW2378982
নাম : পূর্ণিমা মন্ডল
স্বামীর নাম: সমিত মন্ডল
বাড়ির নং : n0072
বয়স : 25 লিঙ্গ : মহিলা
ফটো উপলব্ধ

235 NHW2378214
নাম : অনীশ মন্ডল
পিতার নাম: শ্যামল মন্ডল
বাড়ির নং : n0049
বয়স : 25 লিঙ্গ : পুরুষ
ফটো উপলব্ধ

236 GMY1708163
নাম : হরিপদ মন্ডল
পিতার নাম: যোগেশ মণ্ডল
বাড়ির নং : n0073
বয়স : 47 লিঙ্গ : পুরুষ
ফটো উপলব্ধ

237 NHW1718105
নাম : সুমন মন্ডল
পিতার নাম: রমেন্দ্রনাথ মন্ডল
বাড়ির নং : n0032
বয়স : 30 লিঙ্গ : পুরুষ
ফটো উপলব্ধ

238 NHW2455558
নাম : চয়ন মন্ডল
পিতার নাম: রতন মন্ডল
বাড়ির নং : এন0157
বয়স : 23 লিঙ্গ : পুরুষ
ফটো উপলব্ধ

239 GMY2301323
নাম : মিলনী মণ্ডল
স্বামীর নাম: নিতাই মণ্ডল
বাড়ির নং : n0021
বয়স : 41 লিঙ্গ : মহিলা
ফটো উপলব্ধ

240 GMY2563583
নাম : দীপংকর মন্ডল
পিতার নাম: দ্বিজপদ মন্ডল
বাড়ির নং : n0065
বয়স : 42 লিঙ্গ : পুরুষ
ফটো উপলব্ধ

241 NHW2582211
নাম : রুপা মন্ডল
স্বামীর নাম: সৌরভ মন্ডল
বাড়ির নং : এন0005
বয়স : 23 লিঙ্গ : মহিলা
ফটো উপলব্ধ

242 NHW2581957
নাম : মাধব চন্দ্র মন্ডল
মায়ের নাম: ভাষানী মন্ডল
বাড়ির নং : এন0072
বয়স : 55 লিঙ্গ : পুরুষ
ফটো উপলব্ধ

243 NHW1718022
নাম : কৃষ্ণা মন্ডল
পিতার নাম: অনিল মন্ডল
বাড়ির নং : n0172
বয়স : 31 লিঙ্গ : মহিলা
ফটো উপলব্ধ

244 GMY0020826
নাম : অনিল মণ্ডল
পিতার নাম: গয়ানাথ মণ্ডল
বাড়ির নং : n0172
বয়স : 56 লিঙ্গ : পুরুষ
ফটো উপলব্ধ

245 NHW1500370
নাম : শুভঙ্কর মন্ডল
পিতার নাম: দ্বিজপদ মন্ডল
বাড়ির নং : n0065
বয়স : 34 লিঙ্গ : পুরুষ
ফটো উপলব্ধ

246 NHW1717958
নাম : সুচিত্রা মন্ডল
স্বামীর নাম: দীপঙ্কর মন্ডল
বাড়ির নং : n0065
বয়স : 30 লিঙ্গ : মহিলা
ফটো উপলব্ধ

247 WB/11/070/141348
নাম : রঞ্জনা মণ্ডল
স্বামীর নাম: দ্বিজপদ মণ্ডল
বাড়ির নং : n0065
বয়স : 55 লিঙ্গ : মহিলা
ফটো উপলব্ধ

248 WB/11/070/141595
নাম : দ্বিজপদ মণ্ডল
পিতার নাম: রাখালচন্দ্র মণ্ডল
বাড়ির নং : n0065
বয়স : 65 লিঙ্গ : পুরুষ
ফটো উপলব্ধ

249 NHW0274332
নাম : সোমা মন্ডল
স্বামীর নাম: গোপাল মন্ডল
বাড়ির নং : n0118
বয়স : 42 লিঙ্গ : মহিলা
ফটো উপলব্ধ

250 GMY1737501
নাম : চন্দনা মণ্ডল
পিতার নাম: উমেশ চন্দ্র মণ্ডল
বাড়ির নং : n0118
বয়স : 45 লিঙ্গ : মহিলা
ফটো উপলব্ধ

251 GMY2301240
নাম : দিলীপ মন্ডল
পিতার নাম: উমেশ চন্দ্র মণ্ডল
বাড়ির নং : n0118
বয়স : 46 লিঙ্গ : পুরুষ
ফটো উপলব্ধ

252 GMY2301232
নাম : গোপাল চন্দ্র মণ্ডল
পিতার নাম: উমেশ চন্দ্র মণ্ডল
বাড়ির নং : n0118
বয়স : 53 লিঙ্গ : পুরুষ
ফটো উপলব্ধ

253 NHW2768380
নাম : উষারানী মন্ডল
স্বামীর নাম: উমেশ চন্দ্র মণ্ডল
বাড়ির নং : n0118
বয়স : 68 লিঙ্গ : মহিলা
ফটো উপলব্ধ

254 NHW2768562
নাম : উমেশ চন্দ্র মন্ডল
পিতার নাম: ক্ষিরোদ মণ্ডল
বাড়ির নং : n0118
বয়স : 73 লিঙ্গ : পুরুষ
ফটো উপলব্ধ

255 GMY2563724
নাম : সুভাষ মণ্ডল
পিতার নাম: শংকর মণ্ডল
বাড়ির নং : n0095
বয়স : 39 লিঙ্গ : পুরুষ
ফটো উপলব্ধ

256 WB/11/070/141163
নাম : সরস্বতী মণ্ডল
স্বামীর নাম: শঙ্কর মণ্ডল
বাড়ির নং : n0095
বয়স : 55 লিঙ্গ : মহিলা
ফটো উপলব্ধ

257 WB/11/070/141495
নাম : শঙ্কর মণ্ডল
পিতার নাম: রমেশ মণ্ডল
বাড়ির নং : n0095
বয়স : 64 লিঙ্গ : পুরুষ
ফটো উপলব্ধ

258 WB/11/070/141598
নাম : অপর্ণা মণ্ডল
স্বামীর নাম: আনন্দ মণ্ডল
বাড়ির নং : n0082
বয়স : 49 লিঙ্গ : মহিলা
ফটো উপলব্ধ

259 WB/11/070/141156
নাম : আনন্দ মণ্ডল
পিতার নাম: অভিরাম মণ্ডল
বাড়ির নং : n0082
বয়স : 51 লিঙ্গ : পুরুষ
ফটো উপলব্ধ

260 WB/11/070/141051
নাম : কিরনবালা মণ্ডল
স্বামীর নাম: অভিরাম মণ্ডল
বাড়ির নং : n0082
বয়স : 71 লিঙ্গ : মহিলা
ফটো উপলব্ধ

261 NHW1718055
নাম : পিন্টু মন্ডল
পিতার নাম: ঝন্টু মন্ডল
বাড়ির নং : n0050
বয়স : 30 লিঙ্গ : পুরুষ
ফটো উপলব্ধ

262 NHW1238815
নাম : লক্ষী মন্ডল
স্বামীর নাম: মন্টু মন্ডল
বাড়ির নং : n0050
বয়স : 37 লিঙ্গ : মহিলা
ফটো উপলব্ধ

263 GMY2608479
নাম : মন্টু মন্ডল
পিতার নাম: তুস্টচরন মন্ডল
বাড়ির নং : n0050
বয়স : 45 লিঙ্গ : পুরুষ
ফটো উপলব্ধ

264 WB/11/070/141334
নাম : বাসনা মণ্ডল
স্বামীর নাম: ঝন্টু মণ্ডল
বাড়ির নং : n0050
বয়স : 51 লিঙ্গ : মহিলা
ফটো উপলব্ধ

265 WB/11/070/141333
নাম : মিনতী মণ্ডল
স্বামীর নাম: তুষ্টচরন মণ্ডল
বাড়ির নং : n0050
বয়স : 81 লিঙ্গ : মহিলা
ফটো উপলব্ধ

266 GMY2301372
নাম : বিমল মন্ডল
পিতার নাম: রামচরন মন্ডল
বাড়ির নং : n0049
বয়স : 42 লিঙ্গ : পুরুষ
ফটো উপলব্ধ

267 UPW1116607
নাম : মিতা মন্ডল
স্বামীর নাম: কমল মন্ডল
বাড়ির নং : n0049
বয়স : 40 লিঙ্গ : মহিলা
ফটো উপলব্ধ

268 GMY2301364
নাম : কমল মন্ডল
পিতার নাম: রামচরন মন্ডল
বাড়ির নং : n0049
বয়স : 44 লিঙ্গ : পুরুষ
ফটো উপলব্ধ

269 GMY2060796
নাম : অঞ্জনা মন্ডল
স্বামীর নাম: বিপ্লব মন্ডল
বাড়ির নং : n0144
বয়স : 49 লিঙ্গ : মহিলা
ফটো উপলব্ধ

270 GMY2716975
নাম : সোমা মণ্ডল
স্বামীর নাম: কল্লোল মণ্ডল
বাড়ির নং : n0144
বয়স : 37 লিঙ্গ : মহিলা
ফটো উপলব্ধ

271 GMY2301380
নাম : কল্লোল মন্ডল
পিতার নাম: হরিপদ মণ্ডল
বাড়ির নং : n0144
বয়স : 47 লিঙ্গ : পুরুষ
ফটো উপলব্ধ

272 GMY2479392
নাম : রীনা মণ্ডল
স্বামীর নাম: পল্লব মণ্ডল
বাড়ির নং : n0144
বয়স : 39 লিঙ্গ : মহিলা
ফটো উপলব্ধ

273 WB/11/070/141338
নাম : পল্লব মণ্ডল
পিতার নাম: হরিপদ মণ্ডল
বাড়ির নং : n0144
বয়স : 50 লিঙ্গ : পুরুষ
ফটো উপলব্ধ

274 WB/11/070/141144
নাম : বিপ্লব মণ্ডল
পিতার নাম: হরিপদ মণ্ডল
বাড়ির নং : n0144
বয়স : 54 লিঙ্গ : পুরুষ
ফটো উপলব্ধ

275 WB/11/070/141347
নাম : গীতা মণ্ডল
স্বামীর নাম: হরিপদ মণ্ডল
বাড়ির নং : n0144
বয়স : 71 লিঙ্গ : মহিলা
ফটো উপলব্ধ

276 GMY2479129
নাম : বিভাষ মন্ডল
মায়ের নাম: কমলা মণ্ডল
বাড়ির নং : n0005
বয়স : 45 লিঙ্গ : পুরুষ
ফটো উপলব্ধ

277 NHW2199529
নাম : সুভাষ মন্ডল
পিতার নাম: গৌরাঙ্গ মণ্ডল
বাড়ির নং : n0005
বয়স : 53 লিঙ্গ : পুরুষ
ফটো উপলব্ধ

278 GMY2716967
নাম : অরুন মণ্ডল
পিতার নাম: গৌরাঙ্গ মণ্ডল
বাড়ির নং : n0005
বয়স : 39 লিঙ্গ : পুরুষ
ফটো উপলব্ধ

279 NHW1718139
নাম : সৌরভ মন্ডল
পিতার নাম: সুভাষ মন্ডল
বাড়ির নং : n0005
বয়স : 30 লিঙ্গ : পুরুষ
ফটো উপলব্ধ

280 WB/11/070/141568
নাম : সুরেশ মণ্ডল
পিতার নাম: ললিত মণ্ডল
বাড়ির নং : n0006
বয়স : 85 লিঙ্গ : পুরুষ
ফটো উপলব্ধ

281 NHW2781243
নাম : হীরালাল মন্ডল
পিতার নাম: গঙ্গাধর মন্ডল
বাড়ির নং : n0009
বয়স : 81 লিঙ্গ : পুরুষ
ফটো উপলব্ধ

282 WB/11/070/141328
নাম : কমলা মণ্ডল
স্বামীর নাম: হীরালাল মণ্ডল
বাড়ির নং : n0009
বয়স : 73 লিঙ্গ : মহিলা
ফটো উপলব্ধ

283 NHW2781250
নাম : জীতেন মন্ডল
পিতার নাম: হীরালাল মন্ডল
বাড়ির নং : n0009
বয়স : 62 লিঙ্গ : পুরুষ
ফটো উপলব্ধ

284 WB/11/070/141330
নাম : রুপা মণ্ডল
স্বামীর নাম: জীতেন মণ্ডল
বাড়ির নং : n0009
বয়স : 51 লিঙ্গ : মহিলা
ফটো উপলব্ধ

285 NHW1327378
নাম : প্রীতি মন্ডল
স্বামীর নাম: দিগেন মন্ডল
বাড়ির নং : n0059
বয়স : 35 লিঙ্গ : মহিলা
ফটো উপলব্ধ

286 GMY2060101
নাম : রীনা রায়
স্বামীর নাম: বলরাম রায়
বাড়ির নং : n0059
বয়স : 51 লিঙ্গ : মহিলা
ফটো উপলব্ধ

287 WB/11/070/141593
নাম : পুষ্প রায়
স্বামীর নাম: খগেন্দ্র নাথ রায়
বাড়ির নং : n0059
বয়স : 52 লিঙ্গ : মহিলা
ফটো উপলব্ধ

288 NHW1427384
নাম : খগেন্দ্র নাথ রায়
পিতার নাম: উপেন্দ্র নাথ রায়
বাড়ির নং : n0059
বয়স : 61 লিঙ্গ : পুরুষ
ফটো উপলব্ধ

289 WB/11/070/141340
নাম : দীগেন মণ্ডল
পিতার নাম: জ্ঞানেন্দ্র মণ্ডল
বাড়ির নং : n0059
বয়স : 50 লিঙ্গ : পুরুষ
ফটো উপলব্ধ

290 WB/11/070/141526
নাম : উষারানী মণ্ডল
স্বামীর নাম: জ্ঞানেন্দ্র মণ্ডল
বাড়ির নং : n0059
বয়স : 76 লিঙ্গ : মহিলা
ফটো উপলব্ধ

291 NHW1819523
নাম : কিশোর মন্ডল
পিতার নাম: কৃষ্ণকান্ত মন্ডল
বাড়ির নং : n0051
বয়স : 29 লিঙ্গ : পুরুষ
ফটো উপলব্ধ

292 GMY2301257
নাম : কাশীকান্ত মন্ডল
পিতার নাম: কার্তিক চন্দ্র মন্ডল
বাড়ির নং : n0051
বয়স : 45 লিঙ্গ : পুরুষ
ফটো উপলব্ধ

293 LQD1493188
নাম : মিতা মণ্ডল
স্বামীর নাম: কাশীকান্ত মণ্ডল
বাড়ির নং : n0051
বয়স : 44 লিঙ্গ : মহিলা
ফটো উপলব্ধ

294 WB/11/070/141233
নাম : অনিমা মণ্ডল
স্বামীর নাম: কৃষ্ণকান্ত মণ্ডল
বাড়ির নং : n0051
বয়স : 50 লিঙ্গ : মহিলা
ফটো উপলব্ধ

295 NHW2768109
নাম : কৃষ্ণ কান্ত মন্ডল
পিতার নাম: কার্তিকচরন মণ্ডল
বাড়ির নং : n0051
বয়স : 52 লিঙ্গ : পুরুষ
ফটো উপলব্ধ

296 NHW2199610
নাম : রুপালী মণ্ডল
স্বামীর নাম: মনীন্দ্র মন্ডল
বাড়ির নং : n0033
বয়স : 51 লিঙ্গ : মহিলা
ফটো উপলব্ধ

297 WB/11/070/141563
নাম : গীতা মণ্ডল
স্বামীর নাম: মনিতোষ মণ্ডল
বাড়ির নং : n0032
বয়স : 54 লিঙ্গ : মহিলা
ফটো উপলব্ধ

298 WB/11/070/141246
নাম : সরস্বতী মণ্ডল
স্বামীর নাম: রমেন্দ্রনাথ মণ্ডল
বাড়ির নং : n0032
বয়স : 53 লিঙ্গ : মহিলা
ফটো উপলব্ধ

299 NHW2729903
নাম : রমেন্দ্রনাথ মণ্ডল
পিতার নাম: রামানন্দ মণ্ডল
বাড়ির নং : n0032
বয়স : 60 লিঙ্গ : পুরুষ
ফটো উপলব্ধ

300 NHW1327345
নাম : বর্নালি মন্ডল
স্বামীর নাম: পঞ্চানন মন্ডল
বাড়ির নং : n0031
বয়স : 36 লিঙ্গ : মহিলা
ফটো উপলব্ধ

301 NHW2729879
নাম : পঞ্চানন মণ্ডল
পিতার নাম: রামানন্দ মণ্ডল
বাড়ির নং : n0031
বয়স : 46 লিঙ্গ : পুরুষ
ফটো উপলব্ধ

302 NHW1327303
নাম : ঝুমা মন্ডল
স্বামীর নাম: বিশ্বজিৎ মন্ডল
বাড়ির নং : n0025
বয়স : 35 লিঙ্গ : মহিলা
ফটো উপলব্ধ

303 GMY2717023
নাম : ছবি সরকার (মন্ডল)
স্বামীর নাম: উদয় সরকার
বাড়ির নং : n0025
বয়স : 52 লিঙ্গ : মহিলা
ফটো উপলব্ধ

304 WB/11/070/141194
নাম : শোভারানী মণ্ডল
স্বামীর নাম: বল্লভচন্দ্র মণ্ডল
বাড়ির নং : n0025
বয়স : 66 লিঙ্গ : মহিলা
ফটো উপলব্ধ

305 GMY2301307
নাম : প্রদীপ মণ্ডল
পিতার নাম: পরেশ মণ্ডল
বাড়ির নং : n0021
বয়স : 51 লিঙ্গ : পুরুষ
ফটো উপলব্ধ

306 WB/11/070/141171
নাম : ভারতী মণ্ডল
স্বামীর নাম: পরেশ মণ্ডল
বাড়ির নং : n0021
বয়স : 71 লিঙ্গ : মহিলা
ফটো উপলব্ধ

307 WB/11/070/141447
নাম : পরেশ মণ্ডল
পিতার নাম: ললিতকান্ত মণ্ডল
বাড়ির নং : n0021
বয়স : 86 লিঙ্গ : পুরুষ
ফটো উপলব্ধ

308 NHW1790534
নাম : বন্দনা মণ্ডল
স্বামীর নাম: পরিমল মণ্ডল
বাড়ির নং : n0011
বয়স : 32 লিঙ্গ : মহিলা
ফটো উপলব্ধ
UNDER ADJUDICATION

309 GMY2479236
নাম : পরিমল মণ্ডল
পিতার নাম: মনীন্দ্র মণ্ডল
বাড়ির নং : n0011
বয়স : 41 লিঙ্গ : পুরুষ
ফটো উপলব্ধ

310 GMY2611267
নাম : লক্ষী মণ্ডল
স্বামীর নাম: অনিল মণ্ডল
বাড়ির নং : n0171
বয়স : 50 লিঙ্গ : মহিলা
ফটো উপলব্ধ

311 NHW1790542
নাম : রিপন মণ্ডল
পিতার নাম: রবীন্দ্রনাথ মণ্ডল
বাড়ির নং : n0167
বয়স : 31 লিঙ্গ : পুরুষ
ফটো উপলব্ধ

312 WB/11/070/141249
নাম : লক্ষীরানী মণ্ডল
স্বামীর নাম: রবীন্দ্রনাথ মণ্ডল
বাড়ির নং : n0167
বয়স : 51 লিঙ্গ : মহিলা
ফটো উপলব্ধ

313 NHW1238799
নাম : মনিতোষ মন্ডল
পিতার নাম: মৃত্যুঞ্জয় মন্ডল
বাড়ির নং : n0161
বয়স : 36 লিঙ্গ : পুরুষ
ফটো উপলব্ধ

314 WB/11/070/141417
নাম : সন্ধ্যারানী মণ্ডল
স্বামীর নাম: অনিল মণ্ডল
বাড়ির নং : n0161
বয়স : 51 লিঙ্গ : মহিলা
ফটো উপলব্ধ

315 WB/11/070/141510
নাম : সন্ধ্যা মণ্ডল
স্বামীর নাম: মৃত্যুঞ্জয় মণ্ডল
বাড়ির নং : n0161
বয়স : 58 লিঙ্গ : মহিলা
ফটো উপলব্ধ

316 WB/11/070/141514
নাম : মৃত্যুঞ্জয় মণ্ডল
পিতার নাম: তেজন্দ্র মণ্ডল
বাড়ির নং : n0161
বয়স : 69 লিঙ্গ : পুরুষ
ফটো উপলব্ধ

317 NHW1718113
নাম : আশিষ মন্ডল
পিতার নাম: অমর চন্দ্র মন্ডল
বাড়ির নং : n0160
বয়স : 30 লিঙ্গ : পুরুষ
ফটো উপলব্ধ

318 WB/11/070/141325
নাম : সুজাতা মণ্ডল
স্বামীর নাম: অমরচন্দ্র মণ্ডল
বাড়ির নং : n0160
বয়স : 50 লিঙ্গ : মহিলা
ফটো উপলব্ধ

319 WB/11/070/141091
নাম : অমর চন্দ্র মণ্ডল
পিতার নাম: মহেন্দ্র মণ্ডল
বাড়ির নং : n0160
বয়স : 56 লিঙ্গ : পুরুষ
ফটো উপলব্ধ

320 WB/11/070/141326
নাম : কিরনবালা মণ্ডল
স্বামীর নাম: মহেন্দ্র মণ্ডল
বাড়ির নং : n0160
বয়স : 104 লিঙ্গ : মহিলা
ফটো উপলব্ধ

321 GMY2608370
নাম : তুস্টচরন মণ্ডল
পিতার নাম: নগেন মণ্ডল
বাড়ির নং : n0158
বয়স : 40 লিঙ্গ : পুরুষ
ফটো উপলব্ধ
UNDER ADJUDICATION

322 GMY2479277
নাম : কল্যানী মণ্ডল
স্বামীর নাম: নরেন মণ্ডল
বাড়ির নং : n0158
বয়স : 39 লিঙ্গ : মহিলা
ফটো উপলব্ধ

323 GMY2301299
নাম : নরেন মণ্ডল
পিতার নাম: নগেন মণ্ডল
বাড়ির নং : n0158
বয়স : 47 লিঙ্গ : পুরুষ
ফটো উপলব্ধ

324 NHW1500446
নাম : সুজয় মন্ডল
পিতার নাম: রতন মন্ডল
বাড়ির নং : n0157
বয়স : 32 লিঙ্গ : পুরুষ
ফটো উপলব্ধ

325 NHW0275040
নাম : রিতা মন্ডল
স্বামীর নাম: স্বপন মন্ডল
বাড়ির নং : n0157
বয়স : 37 লিঙ্গ : মহিলা
ফটো উপলব্ধ

326 NHW2199636
নাম : স্বপন মন্ডল
পিতার নাম: সুবল মণ্ডল
বাড়ির নং : n0157
বয়স : 50 লিঙ্গ : পুরুষ
ফটো উপলব্ধ

327 NHW2539732
নাম : ছায়া রানী মন্ডল
স্বামীর নাম: রতন মণ্ডল
বাড়ির নং : n0157
বয়স : 49 লিঙ্গ : মহিলা
ফটো উপলব্ধ

328 NHW2558914
নাম : রতন মণ্ডল
পিতার নাম: সুবল মণ্ডল
বাড়ির নং : n0157
বয়স : 62 লিঙ্গ : পুরুষ
ফটো উপলব্ধ

329 NHW2750867
নাম : সাথী মন্ডল
পিতার নাম: স্বপন মন্ডল
বাড়ির নং : এন0157
বয়স : 20 লিঙ্গ : মহিলা
ফটো উপলব্ধ

330 GMY2717007
নাম : মিঠু (হালদার)মণ্ডল
স্বামীর নাম: গৌতম মণ্ডল
বাড়ির নং : n0156
বয়স : 38 লিঙ্গ : মহিলা
ফটো উপলব্ধ

331 NHW2792950
নাম : গোলাপী মন্ডল
স্বামীর নাম: নারায়নচন্দ্র মণ্ডল
বাড়ির নং : n0156
বয়স : 65 লিঙ্গ : মহিলা
ফটো উপলব্ধ

332 WB/11/070/141199
নাম : নারায়নচন্দ্র মণ্ডল
পিতার নাম: বিষ্ণুচরন মণ্ডল
বাড়ির নং : n0156
বয়স : 76 লিঙ্গ : পুরুষ
ফটো উপলব্ধ

333 WB/11/070/141109
নাম : টুলুরানী মণ্ডল
স্বামীর নাম: ধীরেন্দ্রনাথ মণ্ডল
বাড়ির নং : n0155
বয়স : 66 লিঙ্গ : মহিলা
ফটো উপলব্ধ

334 NHW1238765
নাম : অমিত মন্ডল
পিতার নাম: মনীন্দ্র মন্ডল
বাড়ির নং : n0072
বয়স : 36 লিঙ্গ : পুরুষ
ফটো উপলব্ধ

335 NHW1717990
নাম : উমা মন্ডল
স্বামীর নাম: বলরাম মন্ডল
বাড়ির নং : n0072
বয়স : 31 লিঙ্গ : মহিলা
ফটো উপলব্ধ

336 GMY2060135
নাম : বলরাম মন্ডল
পিতার নাম: খগেন্দ্র নাথ মন্ডল
বাড়ির নং : n0072
বয়স : 43 লিঙ্গ : পুরুষ
ফটো উপলব্ধ

337 GMY2060127
নাম : কাকলী মন্ডল
স্বামীর নাম: মাধব চন্দ্র মন্ডল
বাড়ির নং : n0072
বয়স : 45 লিঙ্গ : মহিলা
ফটো উপলব্ধ

338 WB/11/070/141280
নাম : শুকমায়া মণ্ডল
স্বামীর নাম: মনিন্দ্রনাথ মণ্ডল
বাড়ির নং : n0072
বয়স : 59 লিঙ্গ : মহিলা
ফটো উপলব্ধ

339 WB/11/070/141290
নাম : মঞ্জু রানী মণ্ডল
স্বামীর নাম: খগেন্দ্র নাথ মণ্ডল
বাড়ির নং : n0072
বয়স : 61 লিঙ্গ : মহিলা
ফটো উপলব্ধ

340 GMY2479269
নাম : টুম্পা মণ্ডল
স্বামীর নাম: স্বপন মণ্ডল
বাড়ির নং : n0064
বয়স : 40 লিঙ্গ : মহিলা
ফটো উপলব্ধ

341 WB/11/070/141346
নাম : সিদ্ধিরানী মণ্ডল
স্বামীর নাম: রামপদ মণ্ডল
বাড়ির নং : n0064
বয়স : 66 লিঙ্গ : মহিলা
ফটো উপলব্ধ

342 GMY2608362
নাম : সুলতা মণ্ডল
স্বামীর নাম: বিমল মণ্ডল
বাড়ির নং : n0049
বয়স : 44 লিঙ্গ : মহিলা
ফটো উপলব্ধ

343 GMY2301885
নাম : অঞ্জলি মণ্ডল
স্বামীর নাম: শ্যামল মণ্ডল
বাড়ির নং : n0049
বয়স : 42 লিঙ্গ : মহিলা
ফটো উপলব্ধ

344 GMY2301356
নাম : শ্যামল মণ্ডল
পিতার নাম: রামচরন মণ্ডল
বাড়ির নং : n0049
বয়স : 55 লিঙ্গ : পুরুষ
ফটো উপলব্ধ

345 NHW1717933
নাম : রাখী মন্ডল
স্বামীর নাম: প্রদীপ মন্ডল
বাড়ির নং : n0043
বয়স : 30 লিঙ্গ : মহিলা
ফটো উপলব্ধ

346 GMY2479194
নাম : প্রদীপ মণ্ডল
পিতার নাম: প্রফুল্ল মণ্ডল
বাড়ির নং : n0043
বয়স : 40 লিঙ্গ : পুরুষ
ফটো উপলব্ধ

347 WB/11/070/141081
নাম : প্রফুল্ল মণ্ডল
পিতার নাম: গোসাইদাস মণ্ডল
বাড়ির নং : n0043
বয়স : 71 লিঙ্গ : পুরুষ
ফটো উপলব্ধ

348 NHW1327352
নাম : চিরঞ্জিৎ মন্ডল
পিতার নাম: কালিপদ মন্ডল
বাড়ির নং : n0042
বয়স : 35 লিঙ্গ : পুরুষ
ফটো উপলব্ধ

349 WB/11/070/141192
নাম : ভারতী মণ্ডল
স্বামীর নাম: প্রফুল্ল মণ্ডল
বাড়ির নং : n0042
বয়স : 61 লিঙ্গ : মহিলা
ফটো উপলব্ধ

350 WB/11/070/141285
নাম : শান্তি মণ্ডল
স্বামীর নাম: কালিপদ মণ্ডল
বাড়ির নং : n0042
বয়স : 56 লিঙ্গ : মহিলা
ফটো উপলব্ধ

351 WB/11/070/141104
নাম : কালিপদ মণ্ডল
পিতার নাম: গোসাইদাস মণ্ডল
বাড়ির নং : n0042
বয়স : 63 লিঙ্গ : পুরুষ
ফটো উপলব্ধ

352 NHW1427319
নাম : অমিয় মন্ডল
পিতার নাম: মনীন্দ্র মণ্ডল
বাড়ির নং : n0033
বয়স : 34 লিঙ্গ : পুরুষ
ফটো উপলব্ধ

353 GMY2479335
নাম : নমিতা সরকার
স্বামীর নাম: পিন্টু সরকার
বাড়ির নং : n0033
বয়স : 39 লিঙ্গ : মহিলা
ফটো উপলব্ধ

354 NHW2455582
নাম : রিমা মন্ডল
পিতার নাম: রমেন্দ্রনাথ মন্ডল
বাড়ির নং : এন0032
বয়স : 23 লিঙ্গ : মহিলা
ফটো উপলব্ধ

355 NHW2151793
নাম : বর্নালী মন্ডল
স্বামীর নাম: মনিতোষ মন্ডল
বাড়ির নং : এন0161
বয়স : 25 লিঙ্গ : মহিলা
ফটো উপলব্ধ

356 WB/11/070/141273
নাম : মনিন্দ্র মন্ডল
পিতার নাম: ক্ষুদিরাম মণ্ডল
বাড়ির নং : n0072
বয়স : 66 লিঙ্গ : পুরুষ
ফটো উপলব্ধ

357 NHW2379444
নাম : অঙ্কিতা মন্ডল
মায়ের নাম: কাকলী মন্ডল
বাড়ির নং : n0072
বয়স : 26 লিঙ্গ : মহিলা
ফটো উপলব্ধ

358 NHW2669638
নাম : কৃষ্ণ মন্ডল
পিতার নাম: ফণীন্দ্রনাথ মন্ডল
বাড়ির নং : এন0075
বয়স : 21 লিঙ্গ : পুরুষ
ফটো উপলব্ধ

359 NHW2672129
নাম : কৈলাশ মন্ডল
পিতার নাম: কমল মন্ডল
বাড়ির নং : এন0049
বয়স : 21 লিঙ্গ : পুরুষ
ফটো উপলব্ধ

360 NHW1594456
নাম : স্বপন কুমার মণ্ডল
পিতার নাম: রামপদ মণ্ডল
বাড়ির নং : n0064
বয়স : 53 লিঙ্গ : পুরুষ
ফটো উপলব্ধ

361 XZD2785699
নাম : কৃষ্ণা কীর্ত্তনীয়া
পিতার নাম: বিনয় কীর্ত্তনীয়া
বাড়ির নং : এন0228
বয়স : 23 লিঙ্গ : মহিলা
ফটো উপলব্ধ

362 NHW2761468
নাম : সম্রাট মন্ডল
পিতার নাম: স্বপন কুমার মন্ডল
বাড়ির নং : এন0064
বয়স : 20 লিঙ্গ : পুরুষ
ফটো উপলব্ধ

363 NHW2672186
নাম : চন্দ্রা মন্ডল
পিতার নাম: পল্লব মন্ডল
বাড়ির নং : তারকগঞ্জ
বয়স : 21 লিঙ্গ : মহিলা
ফটো উপলব্ধ

364 NHW2747665
নাম : বিরাজ মন্ডল
পিতার নাম: বিপ্লব মন্ডল
বাড়ির নং : এন0144
বয়স : 20 লিঙ্গ : পুরুষ
ফটো উপলব্ধ

365 GMY2229227
নাম : তপন মন্ডল
পিতার নাম: ধীরেন্দ্রনাথ মন্ডল
বাড়ির নং : n0155
বয়স : 41 লিঙ্গ : পুরুষ
ফটো উপলব্ধ

366 NHW2678548
নাম : মৃত্যুঞ্জয় মন্ডল
পিতার নাম: উমেশ চন্দ্র মণ্ডল
বাড়ির নং : n0118
বয়স : 48 লিঙ্গ : পুরুষ
ফটো উপলব্ধ

367 GMY1736941
নাম : বিশ্বজিৎ মন্ডল
পিতার নাম: বল্লভ চন্দ্র মন্ডল
বাড়ির নং : n0025
বয়স : 44 লিঙ্গ : পুরুষ
ফটো উপলব্ধ

368 NHW2151595
নাম : নিতাই মন্ডল
পিতার নাম: পরেশ মন্ডল
বাড়ির নং : এন0021
বয়স : 46 লিঙ্গ : পুরুষ
ফটো উপলব্ধ

369 NHW2151603
নাম : গৌতম মন্ডল
পিতার নাম: নারায়ণ চন্দ্র মন্ডল
বাড়ির নং : এন0156
বয়স : 46 লিঙ্গ : পুরুষ
ফটো উপলব্ধ

370 NHW2151611
নাম : অপূর্ব মন্ডল
পিতার নাম: অমর চন্দ্র মন্ডল
বাড়ির নং : এন0160
বয়স : 25 লিঙ্গ : পুরুষ
ফটো উপলব্ধ

371 NHW1500487
নাম : উত্তম মন্ডল
পিতার নাম: মনিন্দ্র মন্ডল
বাড়ির নং : n0011
বয়স : 32 লিঙ্গ : পুরুষ
ফটো উপলব্ধ

372 NHW1900158
নাম : কৃষ্ণা মণ্ডল (সর্দ্দার)
স্বামীর নাম: আমিত মণ্ডল
বাড়ির নং : n0072
বয়স : 28 লিঙ্গ : মহিলা
ফটো উপলব্ধ

373 NHW1900208
নাম : উন্নতি মণ্ডল (সরকার)
স্বামীর নাম: বিভাষ মণ্ডল
বাড়ির নং : n0005
বয়স : 29 লিঙ্গ : মহিলা
ফটো উপলব্ধ

374 NHW1900216
নাম : যোগমায়া মন্ডল
স্বামীর নাম: সুরেশ মণ্ডল
বাড়ির নং : n0006
বয়স : 74 লিঙ্গ : মহিলা
ফটো উপলব্ধ

375 NHW2030872
নাম : অনুপ মণ্ডল
পিতার নাম: কৃষ্ণকান্ত মণ্ডল
বাড়ির নং : n0051
বয়স : 26 লিঙ্গ : পুরুষ
ফটো উপলব্ধ

376 GMY2301315
নাম : শিউলী মণ্ডল
স্বামীর নাম: প্রদীপ মণ্ডল
বাড়ির নং : n0021
বয়স : 47 লিঙ্গ : মহিলা
ফটো উপলব্ধ

377 NHW2611986
নাম : মিঠু মণ্ডল
স্বামীর নাম: সুভাষ মণ্ডল
বাড়ির নং : n0005
বয়স : 46 লিঙ্গ : মহিলা
ফটো উপলব্ধ

378 NHW1594233
নাম : সমিত মণ্ডল
পিতার নাম: মনিন্দ্র মণ্ডল
বাড়ির নং : n0072
বয়স : 32 লিঙ্গ : পুরুষ
ফটো উপলব্ধ

379 NHW2761476
নাম : দেবস্মিতা মন্ডল
পিতার নাম: মাধব চন্দ্র মন্ডল
বাড়ির নং : এন0072
বয়স : 20 লিঙ্গ : মহিলা
ফটো উপলব্ধ

380 GMY1738228
নাম : নিবেদিতা মন্ডল
স্বামীর নাম: তরুণ ঘোষ
বাড়ির নং : এন0059
বয়স : 45 লিঙ্গ : মহিলা
ফটো উপলব্ধ

381 NHW2708626
নাম : রনি মন্ডল
পিতার নাম: নরেন মন্ডল
বাড়ির নং : তারকগঞ্জ
বয়স : 23 লিঙ্গ : পুরুষ
ফটো উপলব্ধ

382 GMY2060192
নাম : পিন্টু সরকার
পিতার নাম: সুবোধ চন্দ্র সরকার
বাড়ির নং : n0033
বয়স : 41 লিঙ্গ : পুরুষ
ফটো উপলব্ধ

383 WB/11/070/141331
নাম : সন্ধ্যা মৃধা
স্বামীর নাম: পাষান মৃধা
বাড়ির নং : n0168
বয়স : 57 লিঙ্গ : মহিলা
ফটো উপলব্ধ

384 WB/11/070/141077
নাম : পাষান মৃধা
পিতার নাম: ভাদুরী মৃধা
বাড়ির নং : n0168
বয়স : 66 লিঙ্গ : পুরুষ
ফটো উপলব্ধ

385 GMY2479327
নাম : সোনালী মণ্ডল
স্বামীর নাম: আদ্যনাথ মণ্ডল
বাড়ির নং : n0137
বয়স : 39 লিঙ্গ : মহিলা
ফটো উপলব্ধ

386 GMY1738574
নাম : আদ্যনাথ মণ্ডল
মায়ের নাম: ক্ষ্যামারাণী মণ্ডল
বাড়ির নং : n0137
বয়স : 49 লিঙ্গ : পুরুষ
ফটো উপলব্ধ

387 NHW1594316
নাম : অভিমিতা মণ্ডল
পিতার নাম: অনিল মণ্ডল
বাড়ির নং : n0010
বয়স : 31 লিঙ্গ : মহিলা
ফটো উপলব্ধ

388 NHW1327295
নাম : তাপস মন্ডল
পিতার নাম: অনিল মন্ডল
বাড়ির নং : n0010
বয়স : 36 লিঙ্গ : পুরুষ
ফটো উপলব্ধ

389 WB/09/069/600375
নাম : নীরোদ মন্ডল
পিতার নাম: নবদ্বীপ মন্ডল
বাড়ির নং : n0176
বয়স : 53 লিঙ্গ : পুরুষ
ফটো উপলব্ধ

390 GMY1738558
নাম : আশুতোষ মণ্ডল
পিতার নাম: আনন্দ মন্ডল
বাড়ির নং : n0159
বয়স : 43 লিঙ্গ : পুরুষ
ফটো উপলব্ধ

391 NHW2379261
নাম : শুভ মন্ডল
পিতার নাম: সুভাষ মন্ডল
বাড়ির নং : N0005
বয়স : 26 লিঙ্গ : পুরুষ
ফটো উপলব্ধ

392 NHW2380178
নাম : উত্তম সরকার
মায়ের নাম: অজিতা সরকার
বাড়ির নং : n0010
বয়স : 29 লিঙ্গ : পুরুষ
ফটো উপলব্ধ

393 NHW2378875
নাম : অসীম পোদ্দার
পিতার নাম: অজিত পোদ্দার
বাড়ির নং : n0186
বয়স : 24 লিঙ্গ : পুরুষ
ফটো উপলব্ধ

394 GMY2059434
নাম : অজিতা সরকার
স্বামীর নাম: জীবন সরকার
বাড়ির নং : n0010
বয়স : 46 লিঙ্গ : মহিলা
ফটো উপলব্ধ

395 NHW2709756
নাম : সন্ধ্যা মন্ডল
স্বামীর নাম: আনন্দ কুমার মণ্ডল
বাড়ির নং : n0159
বয়স : 60 লিঙ্গ : মহিলা
ফটো উপলব্ধ

396 NHW2378958
নাম : শুভজিত পোদ্দার
পিতার নাম: সুজিত পোদ্দার
বাড়ির নং : বিলপার
বয়স : 24 লিঙ্গ : পুরুষ
ফটো উপলব্ধ

397 NHW2057198
নাম : দিলীপ মন্ডল
পিতার নাম: ফনিন্দ্রনাথ মন্ডল
বাড়ির নং : n0075
বয়স : 26 লিঙ্গ : পুরুষ
ফটো উপলব্ধ

398 WB/09/069/600369
নাম : নিয়তী মন্ডল
স্বামীর নাম: নিরোদ মন্ডল
বাড়ির নং : n0176
বয়স : 49 লিঙ্গ : মহিলা
ফটো উপলব্ধ

399 WB/11/070/141391
নাম : সন্ধ্যা মন্ডল
স্বামীর নাম: অনিল মণ্ডল
বাড়ির নং : n0010
বয়স : 63 লিঙ্গ : মহিলা
ফটো উপলব্ধ

400 NHW2533131
নাম : আনন্দ মন্ডল
পিতার নাম: মহেন্দ্র মন্ডল
বাড়ির নং : n0159
বয়স : 64 লিঙ্গ : পুরুষ
ফটো উপলব্ধ

401 NHW2455509
নাম : মায়া মন্ডল
স্বামীর নাম: ক্ষুদিরাম মণ্ডল
বাড়ির নং : n0137
বয়স : 61 লিঙ্গ : মহিলা
ফটো উপলব্ধ

402 WB/11/070/141575
নাম : বরুন কুমার মল্লিক
পিতার নাম: গুরুদাস মল্লিক
বাড়ির নং : n0180
বয়স : 66 লিঙ্গ : পুরুষ
ফটো উপলব্ধ

403 NHW2612281
নাম : ভারতী মল্লিক
স্বামীর নাম: অরুন মল্লিক
বাড়ির নং : n0062
বয়স : 54 লিঙ্গ : মহিলা
ফটো উপলব্ধ

404 WB/11/070/141557
নাম : ঝর্ণা মল্লিক
স্বামীর নাম: বরুন মল্লিক
বাড়ির নং : n0060
বয়স : 56 লিঙ্গ : মহিলা
ফটো উপলব্ধ

405 WB/11/070/141534
নাম : অরুন মল্লিক
পিতার নাম: গুরুদাস মল্লিক
বাড়ির নং : n0062
বয়স : 69 লিঙ্গ : পুরুষ
ফটো উপলব্ধ

406 WB/11/070/141511
নাম : তপন মল্লিক
পিতার নাম: গুরুদাস মল্লিক
বাড়ির নং : n0066
বয়স : 57 লিঙ্গ : পুরুষ
ফটো উপলব্ধ

407 NHW1594274
নাম : দিপায়ন মল্লিক
পিতার নাম: বরুন মল্লিক
বাড়ির নং : n0180
বয়স : 31 লিঙ্গ : পুরুষ
ফটো উপলব্ধ

408 NHW2378891
নাম : দীপ্তেশ মল্লিক
পিতার নাম: তপন কুমার মল্লিক
বাড়ির নং : n0066
বয়স : 24 লিঙ্গ : পুরুষ
ফটো উপলব্ধ

409 GMY2229235
নাম : জ্যোতস্না মল্লিক
স্বামীর নাম: তপন মল্লিক
বাড়ির নং : n0066
বয়স : 44 লিঙ্গ : মহিলা
ফটো উপলব্ধ

410 NHW2582096
নাম : সহেলি মল্লিক সরকার
স্বামীর নাম: দিপায়ন মল্লিক
বাড়ির নং : এন0180
বয়স : 22 লিঙ্গ : মহিলা
ফটো উপলব্ধ

411 GMY2060275
নাম : অনিল রায়
পিতার নাম: গণেশ রায়
বাড়ির নং : n0169
বয়স : 75 লিঙ্গ : পুরুষ
ফটো উপলব্ধ

412 GMY2563617
নাম : মায়ারানী রায়
স্বামীর নাম: প্রদীপ কুমার রায়
বাড়ির নং : n0013
বয়স : 46 লিঙ্গ : মহিলা
ফটো উপলব্ধ

413 WB/11/070/141292
নাম : বাসন্তী রায়
স্বামীর নাম: মন্টুচন্দ্র রায়
বাড়ির নং : n0089
বয়স : 73 লিঙ্গ : মহিলা
ফটো উপলব্ধ

414 WB/11/070/141255
নাম : অজিত রায়
পিতার নাম: মন্টুচন্দ্র রায়
বাড়ির নং : n0089
বয়স : 61 লিঙ্গ : পুরুষ
ফটো উপলব্ধ

415 WB/11/070/141296
নাম : মিনতী রায়
স্বামীর নাম: অজিত রায়
বাড়ির নং : n0089
বয়স : 54 লিঙ্গ : মহিলা
ফটো উপলব্ধ

416 NHW1819572
নাম : নমিতা রায়
পিতার নাম: অজিত রায়
বাড়ির নং : n0089
বয়স : 29 লিঙ্গ : মহিলা
ফটো উপলব্ধ

417 WB/11/070/141496
নাম : নাথুরাম রায়
পিতার নাম: বিপিন রায়
বাড়ির নং : n0090
বয়স : 71 লিঙ্গ : পুরুষ
ফটো উপলব্ধ

418 WB/11/070/141202
নাম : লক্ষীরানী রায়
স্বামীর নাম: নাথুরাম রায়
বাড়ির নং : n0090
বয়স : 61 লিঙ্গ : মহিলা
ফটো উপলব্ধ

419 NHW2719128
নাম : মঞ্জুরানী রায়
স্বামীর নাম: ক্ষিরোদ চন্দ্র রায়
বাড়ির নং : n0088
বয়স : 67 লিঙ্গ : মহিলা
ফটো উপলব্ধ

420 WB/11/070/141310
নাম : অভিমান্য রায়
পিতার নাম: ক্ষিতিশ রায়
বাড়ির নং : n0053
বয়স : 61 লিঙ্গ : পুরুষ
ফটো উপলব্ধ

421 WB/11/070/141244
নাম : মঞ্জু রায়
স্বামীর নাম: অভিমান্য রায়
বাড়ির নং : n0053
বয়স : 56 লিঙ্গ : মহিলা
ফটো উপলব্ধ

422 GMY2608552
নাম : সন্দীপ রায়
পিতার নাম: অভিমান্য রায়
বাড়ির নং : n0053
বয়স : 38 লিঙ্গ : পুরুষ
ফটো উপলব্ধ

423 WB/11/070/141231
নাম : ভাষানী রায়
স্বামীর নাম: অসিত রায়
বাড়ির নং : n0054
বয়স : 51 লিঙ্গ : মহিলা
ফটো উপলব্ধ

424 GMY2608636
নাম : পঙ্কজ রায়
পিতার নাম: অরুন কুমার রায়
বাড়ির নং : n0030
বয়স : 37 লিঙ্গ : পুরুষ
ফটো উপলব্ধ

425 NHW2455673
নাম : রুমা রায়
পিতার নাম: শিবু রায়
বাড়ির নং : এন0232
বয়স : 33 লিঙ্গ : মহিলা
ফটো উপলব্ধ

426 WB/11/070/141168
নাম : সাধনা রায়
স্বামীর নাম: নিশীথ রায়
বাড়ির নং : n0052
বয়স : 50 লিঙ্গ : মহিলা
ফটো উপলব্ধ

427 GMY2060291
নাম : তনুশ্রী রায়
স্বামীর নাম: বিশ্বনাথ রায়
বাড়ির নং : n0169
বয়স : 43 লিঙ্গ : মহিলা
ফটো উপলব্ধ

428 NHW1594340
নাম : দেবাশীষ রায়
পিতার নাম: বলরাম রায়
বাড়ির নং : n0030
বয়স : 31 লিঙ্গ : পুরুষ
ফটো উপলব্ধ

429 GMY2229284
নাম : বলরাম রায়
মায়ের নাম: কৃষ্ণদাসী রায়
বাড়ির নং : n0030
বয়স : 62 লিঙ্গ : পুরুষ
ফটো উপলব্ধ

430 NHW2381606
নাম : প্রভা রায়
স্বামীর নাম: নিখিল চন্দ্র রায়
বাড়ির নং : n0115
বয়স : 56 লিঙ্গ : মহিলা
ফটো উপলব্ধ

431 NHW1238781
নাম : সনঞ্জয় রায়
পিতার নাম: হরিদাস রায়
বাড়ির নং : n0169
বয়স : 35 লিঙ্গ : পুরুষ
ফটো উপলব্ধ

432 GMY2060804
নাম : গোলাপী রায়
স্বামীর নাম: জিতেন রায়
বাড়ির নং : n0015
বয়স : 43 লিঙ্গ : মহিলা
ফটো উপলব্ধ

433 NHW2378321
নাম : মমতা রায় (সরকার)
স্বামীর নাম: সঞ্জিত রায়
বাড়ির নং : n0008
বয়স : 26 লিঙ্গ : মহিলা
ফটো উপলব্ধ

434 NHW1500495
নাম : চৈতালী রায়
স্বামীর নাম: দীনবন্ধু রায়
বাড়ির নং : n0012
বয়স : 35 লিঙ্গ : মহিলা
ফটো উপলব্ধ

435 NHW1500545
নাম : মিনতী রায়
স্বামীর নাম: রনজিৎ রায়
বাড়ির নং : n0016
বয়স : 38 লিঙ্গ : মহিলা
ADJUDICATION
ফটো উপলব্ধ

436 WB/11/070/141316
নাম : অরুন রায়
পিতার নাম: প্রিয়নাথ রায়
বাড়ির নং : n0030
বয়স : 66 লিঙ্গ : পুরুষ
ফটো উপলব্ধ

437 WB/11/070/141128
নাম : কমলা রায়
স্বামীর নাম: অরুন রায়
বাড়ির নং : n0030
বয়স : 59 লিঙ্গ : মহিলা
ফটো উপলব্ধ

438 NHW2030781
নাম : রিটন মন্ডল
পিতার নাম: রবীন্দ্রনাথ মণ্ডল
বাড়ির নং : n0091
বয়স : 27 লিঙ্গ : পুরুষ
ফটো উপলব্ধ

439 NHW2718039
নাম : জীতেন রায়
পিতার নাম: যোগেশ রায়
বাড়ির নং : n0015
বয়স : 55 লিঙ্গ : পুরুষ
ফটো উপলব্ধ

440 NHW1327287
নাম : সরজিৎ রায়
পিতার নাম: কেশব চন্দ্র রায়
বাড়ির নং : n0008
বয়স : 34 লিঙ্গ : পুরুষ
ফটো উপলব্ধ

441 GMY1738681
নাম : বিশ্বনাথ রায়
পিতার নাম: অনিল রায়
বাড়ির নং : n0169
বয়স : 47 লিঙ্গ : পুরুষ
ফটো উপলব্ধ

442 WB/11/070/141407
নাম : ভুলি রায়
স্বামীর নাম: অমুল্য রায়
বাড়ির নং : n0003
বয়স : 91 লিঙ্গ : মহিলা
ফটো উপলব্ধ

443 WB/11/070/141266
নাম : হরিদাস রায়
পিতার নাম: অমুল্য রায়
বাড়ির নং : n0003
বয়স : 71 লিঙ্গ : পুরুষ
ফটো উপলব্ধ

444 NHW2310464
নাম : অর্চনা রায়
স্বামীর নাম: হরিদাস রায়
বাড়ির নং : n0003
বয়স : 61 লিঙ্গ : মহিলা
ফটো উপলব্ধ

445 WB/11/070/141432
নাম : কেশব রায়
পিতার নাম: ভাষান রায়
বাড়ির নং : n0008
বয়স : 71 লিঙ্গ : পুরুষ
ফটো উপলব্ধ

446 WB/11/070/141388
নাম : দিপালী রায়
স্বামীর নাম: কেশব রায়
বাড়ির নং : n0008
বয়স : 61 লিঙ্গ : মহিলা
ফটো উপলব্ধ

447 GMY2060333
নাম : দীনবন্ধু রায়
পিতার নাম: বিনোদ রায়
বাড়ির নং : n0012
বয়স : 43 লিঙ্গ : পুরুষ
ফটো উপলব্ধ

448 GMY2716926
নাম : সঞ্জিত রায়
পিতার নাম: কেশব চন্দ্র রায়
বাড়ির নং : n0008
বয়স : 36 লিঙ্গ : পুরুষ
ফটো উপলব্ধ

449 GMY2060341
নাম : রনজিত রায়
পিতার নাম: যোগেশ রায়
বাড়ির নং : n0016
বয়স : 50 লিঙ্গ : পুরুষ
ফটো উপলব্ধ

450 GMY2301463
নাম : বিদ্যুত রায়
পিতার নাম: যুগল পদ রায়
বাড়ির নং : n0115
বয়স : 42 লিঙ্গ : পুরুষ
ফটো উপলব্ধ

451 NHW2310498
নাম : লক্ষ্মী রায়
স্বামীর নাম: অনিল রায়
বাড়ির নং : n0165
বয়স : 57 লিঙ্গ : মহিলা
ফটো উপলব্ধ

452 NHW1500438
নাম : লিটন কুমার রায়
পিতার নাম: অনিল রায়
বাড়ির নং : n0165
বয়স : 32 লিঙ্গ : পুরুষ
ফটো উপলব্ধ

453 NHW2554384
নাম : যতীন রায়
পিতার নাম: যোগেশ রায়
বাড়ির নং : n0166
বয়স : 60 লিঙ্গ : পুরুষ
ফটো উপলব্ধ

454 GMY1738095
নাম : সুমঙ্গল রায়
পিতার নাম: অনিল রায়
বাড়ির নং : n0169
বয়স : 45 লিঙ্গ : পুরুষ
ফটো উপলব্ধ

455 GMY2479319
নাম : শ্যামলী রায়
স্বামীর নাম: সুমঙ্গল রায়
বাড়ির নং : n0169
বয়স : 39 লিঙ্গ : মহিলা
ফটো উপলব্ধ

456 WB/11/070/141301
নাম : ফুলেশ্বরী রায়
স্বামীর নাম: শরৎ রায়
বাড়ির নং : n0091
বয়স : 81 লিঙ্গ : মহিলা
ফটো উপলব্ধ

457 WB/11/070/141297
নাম : সেবা রায়
স্বামীর নাম: পরিতোষ রায়
বাড়ির নং : n0091
বয়স : 56 লিঙ্গ : মহিলা
ফটো উপলব্ধ

458 NHW1327428
নাম : প্রসেনজিৎ রায়
পিতার নাম: পরিতোষ রায়
বাড়ির নং : n0091
বয়স : 35 লিঙ্গ : পুরুষ
ফটো উপলব্ধ

459 GMY2229318
নাম : সুজাতা রায়
স্বামীর নাম: ভজ রায়
বাড়ির নং : n0091
বয়স : 41 লিঙ্গ : মহিলা
ফটো উপলব্ধ

460 WB/11/070/141100
নাম : গৌরাঙ্গ রায়
পিতার নাম: যোগেশ রায়
বাড়ির নং : n0099
বয়স : 52 লিঙ্গ : পুরুষ
ফটো উপলব্ধ

461 WB/11/070/141256
নাম : রামপদ রায়
পিতার নাম: যোগেশ রায়
বাড়ির নং : n0103
বয়স : 61 লিঙ্গ : পুরুষ
ফটো উপলব্ধ

462 WB/11/070/141167
নাম : সোহাগী রায়
স্বামীর নাম: রামপদ রায়
বাড়ির নং : n0103
বয়স : 56 লিঙ্গ : মহিলা
ফটো উপলব্ধ

463 WB/11/070/141362
নাম : বাসন্তী রায়
স্বামীর নাম: যুগোল রায়
বাড়ির নং : n0115
বয়স : 56 লিঙ্গ : মহিলা
ফটো উপলব্ধ

464 WB/11/070/141442
নাম : নিখিল চন্দ্র রায়
পিতার নাম: যোগেশ চন্দ্র রায়
বাড়ির নং : n0115
বয়স : 60 লিঙ্গ : পুরুষ
ফটো উপলব্ধ

465 WB/11/070/141198
নাম : শ্যামাপদ রায়
পিতার নাম: খগেন্দ্রনাথ রায়
বাড়ির নং : n0129
বয়স : 66 লিঙ্গ : পুরুষ
ফটো উপলব্ধ

466 WB/11/070/141068
নাম : পার্বতী রায়
স্বামীর নাম: শ্যামাপদ রায়
বাড়ির নং : n0129
বয়স : 61 লিঙ্গ : মহিলা
ফটো উপলব্ধ

467 WB/11/070/141298
নাম : কল্পনা রায়
স্বামীর নাম: সুভাষ রায়
বাড়ির নং : n0138
বয়স : 61 লিঙ্গ : মহিলা
ফটো উপলব্ধ

468 NHW1594399
নাম : প্রার্থনা রায়
পিতার নাম: সুভাষ রায়
বাড়ির নং : n0138
বয়স : 37 লিঙ্গ : মহিলা
ফটো উপলব্ধ

469 NHW2541431
নাম : রীতা রায়
স্বামীর নাম: যতীন রায়
বাড়ির নং : n0166
বয়স : 51 লিঙ্গ : মহিলা
ফটো উপলব্ধ

470 WB/11/070/141177
নাম : মমতা রায়
স্বামীর নাম: নৃপেন্দ্রনাথ রায়
বাড়ির নং : n0153
বয়স : 59 লিঙ্গ : মহিলা
ফটো উপলব্ধ

471 GMY2716959
নাম : সোমা রায়
পিতার নাম: নৃপেন্দ্রনাথ রায়
বাড়ির নং : n0153
বয়স : 37 লিঙ্গ : মহিলা
ফটো উপলব্ধ

472 WB/11/070/141102
নাম : ভজহরি রায়
পিতার নাম: শরৎ রায়
বাড়ির নং : n0091
বয়স : 52 লিঙ্গ : পুরুষ
ফটো উপলব্ধ

473 NHW2057115
নাম : শম্পা রায়
মায়ের নাম: ভাষানী রায়
বাড়ির নং : n0242
বয়স : 26 লিঙ্গ : মহিলা
ফটো উপলব্ধ

474 NHW1594415
নাম : মিতালী রায়
পিতার নাম: নিখিল চন্দ্র রায়
বাড়ির নং : n0115
বয়স : 33 লিঙ্গ : মহিলা
ফটো উপলব্ধ

475 NHW2057099
নাম : অভিজিত রায়
পিতার নাম: ভজহরি রায়
বাড়ির নং : n0091
বয়স : 27 লিঙ্গ : পুরুষ
ফটো উপলব্ধ

476 GMY2608560
নাম : সমীর রায়
পিতার নাম: হরিদাস রায়
বাড়ির নং : n0003
বয়স : 37 লিঙ্গ : পুরুষ
ফটো উপলব্ধ

477 NHW1717008
নাম : রুপা সরকার
স্বামীর নাম: দেবপ্রকাশ সরকার
বাড়ির নং : n0030
বয়স : 31 লিঙ্গ : মহিলা
ফটো উপলব্ধ

478 NHW2455632
নাম : মল্লিকা রায়
পিতার নাম: গৌরাঙ্গ রায়
বাড়ির নং : এন0099
বয়স : 23 লিঙ্গ : মহিলা
ফটো উপলব্ধ

479 NHW2381390
নাম : যুগল পদ রায়
পিতার নাম: যোগেশ চন্দ্র রায়
বাড়ির নং : n0115
বয়স : 65 লিঙ্গ : পুরুষ
ফটো উপলব্ধ

480 NLW1303791
নাম : মিঠু রায়
স্বামীর নাম: প্রবীর সরকার
বাড়ির নং : n0254
বয়স : 33 লিঙ্গ : মহিলা
ফটো উপলব্ধ

481 NHW2675734
নাম : বিপ্লব রয়
পিতার নাম: বিশ্বনাথ রায়
বাড়ির নং : এন0169
বয়স : 21 লিঙ্গ : পুরুষ
ফটো উপলব্ধ

482 NHW2151744
নাম : পায়েল রায়
স্বামীর নাম: সন্দীপ রায়
বাড়ির নং : এন0054
বয়স : 26 লিঙ্গ : মহিলা
ফটো উপলব্ধ

483 NHW2151785
নাম : চন্দ্রিকা রায়
স্বামীর নাম: সুমন রায়
বাড়ির নং : এন0166
বয়স : 29 লিঙ্গ : মহিলা
ফটো উপলব্ধ

484 XZF2217271
নাম : লাবোনী রয় সরকার
স্বামীর নাম: পঙ্কজ রায়
বাড়ির নং : n0030
বয়স : 29 লিঙ্গ : মহিলা
ফটো উপলব্ধ

485 NHW2030807
নাম : অরিন্দম রায়
পিতার নাম: নিখিল চন্দ্র রায়
বাড়ির নং : n0115
বয়স : 27 লিঙ্গ : পুরুষ
ফটো উপলব্ধ

486 NHW2030815
নাম : বিজয়া রায়(দাস)
স্বামীর নাম: বিদ্যুৎ রায়
বাড়ির নং : n0115
বয়স : 29 লিঙ্গ : মহিলা
ফটো উপলব্ধ

487 DKJ3545134
নাম : রত্না সরকার
মায়ের নাম: সারথী সরকার
বাড়ির নং : তারকগঞ্জ
বয়স : 36 লিঙ্গ : মহিলা
ফটো উপলব্ধ

488 NHW1900133
নাম : নন্দগোপাল রায়
পিতার নাম: নিশীথ রায়
বাড়ির নং : n0052
বয়স : 28 লিঙ্গ : পুরুষ
ফটো উপলব্ধ

489 NHW1900141
নাম : বলরাম রায়
পিতার নাম: প্রদীপ রায়
বাড়ির নং : n0013
বয়স : 28 লিঙ্গ : পুরুষ
ফটো উপলব্ধ

490 GMY2608644
নাম : অনিমেষ রায়
পিতার নাম: শ্যামাপদ রায়
বাড়ির নং : n0129
বয়স : 37 লিঙ্গ : পুরুষ
ফটো উপলব্ধ

491 NHW1900265
নাম : সুমন রায়
পিতার নাম: যতীন রায়
বাড়ির নং : n0166
বয়স : 28 লিঙ্গ : পুরুষ
ফটো উপলব্ধ

492 NHW2199701
নাম : শান্তিলতা রায়
স্বামীর নাম: ললিতমোহন রায়
বাড়ির নং : n0165
বয়স : 85 লিঙ্গ : মহিলা
ফটো উপলব্ধ

493 NHW2757979
নাম : দেবাশিষ রায়
পিতার নাম: গৌরাঙ্গ রায়
বাড়ির নং : এন0099
বয়স : 21 লিঙ্গ : পুরুষ
ফটো উপলব্ধ

494 GMY1707736
নাম : নৃপেন্দ্র নাথ রায়
পিতার নাম: উপেন্দ্র নাথ রায়
বাড়ির নং : n0153
বয়স : 69 লিঙ্গ : পুরুষ
ফটো উপলব্ধ

495 GMY2060390
নাম : সাধু সিকদার
পিতার নাম: মনীন্দ্রনাথ সিকদার
বাড়ির নং : n0105
বয়স : 44 লিঙ্গ : পুরুষ
ফটো উপলব্ধ

496 NHW2700706
নাম : রচনা সিকদার
পিতার নাম: সুব্রত সিকদার
বাড়ির নং : এন0085
বয়স : 20 লিঙ্গ : মহিলা
ফটো উপলব্ধ

497 NHW1900273
নাম : সুনীল শিকদার
পিতার নাম: মেঘলাল শিকদার
বাড়ির নং : n0106
বয়স : 63 লিঙ্গ : পুরুষ
ফটো উপলব্ধ

498 NHW1900067
নাম : শিলা সিকদার
পিতার নাম: অনিল সিকদার
বাড়ির নং : n0106
বয়স : 28 লিঙ্গ : মহিলা
ফটো উপলব্ধ

499 NHW2151637
নাম : মনোতোষ সিকদার
পিতার নাম: মধু সিকদার
বাড়ির নং : এন0105
বয়স : 25 লিঙ্গ : পুরুষ
ফটো উপলব্ধ

500 NHW2151710
নাম : ঝুমা সিকদার
স্বামীর নাম: পিন্টু সিকদার
বাড়ির নং : এন0101
বয়স : 29 লিঙ্গ : মহিলা
ফটো উপলব্ধ

UNDER ADJUDICATION

501 SRA2405876
নাম : করবী রায় কর্মকার
স্বামীর নাম: হরেরাম কর্মকার
বাড়ির নং : N0093
বয়স : 24 লিঙ্গ : মহিলা
ফটো উপলব্ধ

502 WB/11/070/141023
নাম : সুব্রত সিকদার
পিতার নাম: অমুল্য সিকদার
বাড়ির নং : n0085
বয়স : 51 লিঙ্গ : পুরুষ
ফটো উপলব্ধ

503 NHW1594142
নাম : দিপা খাঁ সিকদার
স্বামীর নাম: সঞ্জয় সিকদার
বাড়ির নং : n0085
বয়স : 31 লিঙ্গ : মহিলা
ফটো উপলব্ধ

504 GMY2301489
নাম : সঞ্জয় সিকদার
পিতার নাম: রমেশ সিকদার
বাড়ির নং : n0085
বয়স : 40 লিঙ্গ : পুরুষ
ফটো উপলব্ধ

505 NHW2030906
নাম : রাখী সিকদার
পিতার নাম: রমেন সিকদার
বাড়ির নং : n0085
বয়স : 27 লিঙ্গ : মহিলা
ফটো উপলব্ধ

506 WB/11/070/141319
নাম : অনিলচন্দ্র শিকদার
পিতার নাম: মেঘলাল শিকদার
বাড়ির নং : n0106
বয়স : 58 লিঙ্গ : পুরুষ
ফটো উপলব্ধ

507 WB/11/070/141283
নাম : শেফালী শিকদার
স্বামীর নাম: অনিলচন্দ্র শিকদার
বাড়ির নং : n0106
বয়স : 51 লিঙ্গ : মহিলা
ফটো উপলব্ধ

508 GMY2479137
নাম : উত্তম সিকদার
পিতার নাম: সুনীল সিকদার
বাড়ির নং : n0106
বয়স : 39 লিঙ্গ : পুরুষ
ফটো উপলব্ধ

509 NHW1327451
নাম : বিশ্বজিৎ সিকদার
পিতার নাম: অনিল সিকদার
বাড়ির নং : n0106
বয়স : 35 লিঙ্গ : পুরুষ
ফটো উপলব্ধ

510 NHW1327469
নাম : গৌতম সিকদার
পিতার নাম: সুনীল সিকদার
বাড়ির নং : n0106
বয়স : 34 লিঙ্গ : পুরুষ
ফটো উপলব্ধ

511 WB/11/070/141541
নাম : বিমলা শিকদার
স্বামীর নাম: শ্রীচরন শিকদার
বাড়ির নং : n0112
বয়স : 81 লিঙ্গ : মহিলা
ফটো উপলব্ধ

512 WB/11/070/141258
নাম : পরান শিকদার
পিতার নাম: শ্রীচরন শিকদার
বাড়ির নং : n0112
বয়স : 59 লিঙ্গ : পুরুষ
ফটো উপলব্ধ

513 WB/11/070/141286
নাম : লক্ষী শিকদার
স্বামীর নাম: রমেশ শিকদার
বাড়ির নং : n0085
বয়স : 71 লিঙ্গ : মহিলা
ফটো উপলব্ধ

514 GMY1737782
নাম : রমেন শিকদার
পিতার নাম: রমেশ শিকদার
বাড়ির নং : n0085
বয়স : 52 লিঙ্গ : পুরুষ
ফটো উপলব্ধ

515 GMY2608412
নাম : মলিনা সিকদার
স্বামীর নাম: রমেন সিকদার
বাড়ির নং : n0085
বয়স : 41 লিঙ্গ : মহিলা
ফটো উপলব্ধ

516 WB/11/070/141158
নাম : মিলন শিকদার
স্বামীর নাম: নরেশ শিকদার
বাড়ির নং : n0093
বয়স : 61 লিঙ্গ : মহিলা
ফটো উপলব্ধ

517 GMY2563716
নাম : বলাই সিকদার
পিতার নাম: নরেশ সিকদার
বাড়ির নং : n0093
বয়স : 41 লিঙ্গ : পুরুষ
ফটো উপলব্ধ

518 NHW1327436
নাম : ইতি সিকদার (রায়)
স্বামীর নাম: বলাই সিকদার
বাড়ির নং : n0093
বয়স : 35 লিঙ্গ : মহিলা
ফটো উপলব্ধ

519 WB/11/070/141542
নাম : পুর্ণাদাসী শিকদার
স্বামীর নাম: পরেশ শিকদার
বাড়ির নং : n0100
বয়স : 101 লিঙ্গ : মহিলা
ফটো উপলব্ধ

520 WB/11/070/141055
নাম : পরান শিকদার
পিতার নাম: পরেশ শিকদার
বাড়ির নং : n0100
বয়স : 61 লিঙ্গ : পুরুষ
ফটো উপলব্ধ

521 WB/11/070/141120
নাম : অর্চনা শিকদার
স্বামীর নাম: পরান শিকদার
বাড়ির নং : n0100
বয়স : 53 লিঙ্গ : মহিলা
ফটো উপলব্ধ

522 WB/11/070/141533
নাম : মনিন্দ্র শিকদার
পিতার নাম: ঠাকুরদাস শিকদার
বাড়ির নং : n0101
বয়স : 63 লিঙ্গ : পুরুষ
ফটো উপলব্ধ

523 WB/11/070/141275
নাম : গোলাপী শিকদার
স্বামীর নাম: মনিন্দ্র শিকদার
বাড়ির নং : n0101
বয়স : 53 লিঙ্গ : মহিলা
ফটো উপলব্ধ

524 NHW1594225
নাম : পিন্টু সিকদার
পিতার নাম: মনিন্দ্র সিকদার
বাড়ির নং : n0101
বয়স : 33 লিঙ্গ : পুরুষ
ফটো উপলব্ধ

525 WB/11/070/141411
নাম : মনিন্দ্রনাথ শিকদার
পিতার নাম: মেখলাল শিকদার
বাড়ির নং : n0105
বয়স : 76 লিঙ্গ : পুরুষ
ফটো উপলব্ধ

526 GMY2301513
নাম : মধুচরন শিকদার
পিতার নাম: মনিন্দ্রনাথ শিকদার
বাড়ির নং : n0105
বয়স : 52 লিঙ্গ : পুরুষ
ফটো উপলব্ধ

527 GMY2229334
নাম : কল্পনা শিকদার
স্বামীর নাম: মধুচরন শিকদার
বাড়ির নং : n0105
বয়স : 47 লিঙ্গ : মহিলা
ফটো উপলব্ধ

528 NHW1427285
নাম : সীমা সিকদার
স্বামীর নাম: সাধু সিকদার
বাড়ির নং : n0105
বয়স : 34 লিঙ্গ : মহিলা
ফটো উপলব্ধ

529 GMY2610194
নাম : রীনা সিকদার
স্বামীর নাম: উত্তম সিকদার
বাড়ির নং : n0106
বয়স : 38 লিঙ্গ : মহিলা
ফটো উপলব্ধ

530 NHW1819473
নাম : পলাশ সিকদার
পিতার নাম: পরান সিকদার
বাড়ির নং : n0100
বয়স : 29 লিঙ্গ : পুরুষ
ফটো উপলব্ধ

531 NHW2610772
নাম : দেবযানী সিকদার
স্বামীর নাম: পরান সিকদার
বাড়ির নং : n0102
বয়স : 51 লিঙ্গ : মহিলা
ফটো উপলব্ধ

532 RPB1987981
নাম : কাজল সরকার হালদার
স্বামীর নাম: উত্তম সরকার
বাড়ির নং : এন0152
বয়স : 27 লিঙ্গ : মহিলা
ফটো উপলব্ধ

533 NHW2582187
নাম : দীপালি সরকার
পিতার নাম: রামলাল সরকার
বাড়ির নং : এন০১৫২
বয়স : 35 লিঙ্গ : মহিলা
ফটো উপলব্ধ

534 NHW2581890
নাম : সায়রী সরকার
পিতার নাম: রহিতোষ সরকার
বাড়ির নং : এন0142
বয়স : 22 লিঙ্গ : মহিলা
ফটো উপলব্ধ

535 NHW2455590
নাম : স্বপন কুমার সরকার
পিতার নাম: কেশব চন্দ্র সরকার
বাড়ির নং : এন0096
বয়স : 51 লিঙ্গ : পুরুষ
ফটো উপলব্ধ

536 NHW2455681
নাম : বিক্রম সরকার
পিতার নাম: রাম প্রসাদ সরকার
বাড়ির নং : এন00
বয়স : 23 লিঙ্গ : পুরুষ
ফটো উপলব্ধ

537 NHW2454569
নাম : নিকিতা সরকার
পিতার নাম: পরিমল চন্দ্র সরকার
বাড়ির নং : এন0143
বয়স : 23 লিঙ্গ : মহিলা
ফটো উপলব্ধ

538 NHW2455699
নাম : সায়ন সরকার
পিতার নাম: সুশান্ত সরকার
বাড়ির নং : এন0071
বয়স : 23 লিঙ্গ : পুরুষ
ফটো উপলব্ধ

539 GMY2301679
নাম : অঞ্জলি সরকার
স্বামীর নাম: হারাধন সরকার
বাড়ির নং : n0058
বয়স : 49 লিঙ্গ : মহিলা
ফটো উপলব্ধ

540 SRA2383131
নাম : সঞ্চিতা সরকার
স্বামীর নাম: মনোজ সরকার
বাড়ির নং : এন00
বয়স : 25 লিঙ্গ : মহিলা
ফটো উপলব্ধ

541 NHW2199578
নাম : লক্ষ্মী সরকার
স্বামীর নাম: অনিল সরকার
বাড়ির নং : n0148
বয়স : 50 লিঙ্গ : মহিলা
ফটো উপলব্ধ

542 NHW1718030
নাম : রাসমনি সরকার(রায়)
স্বামীর নাম: অরুপ সরকার
বাড়ির নং : n0148
বয়স : 30 লিঙ্গ : মহিলা
ফটো উপলব্ধ

543 NHW2861250
নাম : প্রসাদী সরকার
স্বামীর নাম: জিতেন সরকার
বাড়ির নং : n0150
বয়স : 56 লিঙ্গ : মহিলা
ফটো উপলব্ধ

544 NHW1500388
নাম : নিতাই সরকার
পিতার নাম: জীতেন সরকার
বাড়ির নং : n0150
বয়স : 32 লিঙ্গ : পুরুষ
ফটো উপলব্ধ

545 GMY2610855
নাম : গৌরাঙ্গ সরকার
পিতার নাম: জিতেন সরকার
বাড়ির নং : n0150
বয়স : 38 লিঙ্গ : পুরুষ
ফটো উপলব্ধ

546 GMY2060515
নাম : গীতা সরকার
স্বামীর নাম: সুবোধচন্দ্র সরকার
বাড়ির নং : n0151
বয়স : 66 লিঙ্গ : মহিলা
ফটো উপলব্ধ

547 WB/11/070/141597
নাম : রামলাল সরকার
পিতার নাম: মতিলাল সরকার
বাড়ির নং : n0152
বয়স : 66 লিঙ্গ : পুরুষ
ফটো উপলব্ধ

548 WB/11/070/141175
নাম : গোলাপী সরকার
স্বামীর নাম: রামলাল সরকার
বাড়ির নং : n0152
বয়স : 59 লিঙ্গ : মহিলা
ফটো উপলব্ধ

549 GMY2301935
নাম : পিন্টু সরকার
পিতার নাম: মনিন্দ্রনাথ সরকার
বাড়ির নং : n0126
বয়স : 42 লিঙ্গ : পুরুষ
ফটো উপলব্ধ

550 NHW2378727
নাম : রাজু সরকার
পিতার নাম: গোপাল সরকার
বাড়ির নং : n0020
বয়স : 24 লিঙ্গ : পুরুষ
ফটো উপলব্ধ

551 NHW2378271
নাম : নেপাল সরকার
পিতার নাম: প্রভাস সরকার
বাড়ির নং : n0216
বয়স : 26 লিঙ্গ : পুরুষ
ফটো উপলব্ধ

552 WB/11/070/141220
নাম : যতীন্দ্র সরকার
পিতার নাম: ফকিরচাঁদ সরকার
বাড়ির নং : n0102
বয়স : 86 লিঙ্গ : পুরুষ
ফটো উপলব্ধ

553 WB/11/070/141072
নাম : সরস্বতী সরকার
স্বামীর নাম: যতীন্দ্র সরকার
বাড়ির নং : n0102
বয়স : 71 লিঙ্গ : মহিলা
ফটো উপলব্ধ

554 GMY2301521
নাম : গোপাল সরকার
পিতার নাম: যতীন্দ্র সরকার
বাড়ির নং : n0102
বয়স : 44 লিঙ্গ : পুরুষ
ফটো উপলব্ধ

555 GMY2608396
নাম : মেঘনা সরকার
স্বামীর নাম: গোপাল সরকার
বাড়ির নং : n0102
বয়স : 38 লিঙ্গ : মহিলা
ফটো উপলব্ধ

556 GMY2608487
নাম : নিত্যানন্দ সরকার
পিতার নাম: মাধব সরকার
বাড়ির নং : n0102
বয়স : 41 লিঙ্গ : পুরুষ
ফটো উপলব্ধ

557 NHW1594126
নাম : পারুল সরকার
স্বামীর নাম: নিত্যানন্দ সরকার
বাড়ির নং : n0102
বয়স : 43 লিঙ্গ : মহিলা
ফটো উপলব্ধ

558 WB/11/070/141302
নাম : অরুবালা সরকার
স্বামীর নাম: যতীন্দ্রনাথ সরকার
বাড়ির নং : n0107
বয়স : 91 লিঙ্গ : মহিলা
ফটো উপলব্ধ

559 NHW2609006
নাম : আনন্দ মোহন সরকার
পিতার নাম: যতীন্দ্র নাথ সরকার
বাড়ির নং : n0108
বয়স : 53 লিঙ্গ : পুরুষ
ফটো উপলব্ধ

560 GMY2229359
নাম : শিল্পী সরকার
স্বামীর নাম: আনন্দ মোহন সরকার
বাড়ির নং : n0108
বয়স : 46 লিঙ্গ : মহিলা
ফটো উপলব্ধ

561 WB/11/070/141537
নাম : সুপদ সরকার
পিতার নাম: লোকনাথ সরকার
বাড়ির নং : n0119
বয়স : 66 লিঙ্গ : পুরুষ
ফটো উপলব্ধ

562 WB/11/070/141264
নাম : গোবিন্দ সরকার
পিতার নাম: মহেন্দ্রলাল সরকার
বাড়ির নং : n0001
বয়স : 59 লিঙ্গ : পুরুষ
ফটো উপলব্ধ

563 WB/11/070/141274
নাম : মীরা সরকার
স্বামীর নাম: গোবিন্দ সরকার
বাড়ির নং : n0001
বয়স : 51 লিঙ্গ : মহিলা
ফটো উপলব্ধ

564 WB/11/070/141342
নাম : কৃষ্ণকান্ত সরকার
পিতার নাম: মহেন্দ্রলাল সরকার
বাড়ির নং : n0001
বয়স : 51 লিঙ্গ : পুরুষ
ফটো উপলব্ধ

565 NHW2867455
নাম : চণ্ডীচরন সরকার
পিতার নাম: শ্রীদাম সরকার
বাড়ির নং : n0017
বয়স : 67 লিঙ্গ : পুরুষ
ফটো উপলব্ধ

566 GMY2301604
নাম : সমর সরকার
পিতার নাম: চণ্ডীচরন সরকার
বাড়ির নং : n0017
বয়স : 42 লিঙ্গ : পুরুষ
ফটো উপলব্ধ

567 GMY2479350
নাম : স্বপ্না সরকার
স্বামীর নাম: সমর সরকার
বাড়ির নং : n0017
বয়স : 41 লিঙ্গ : মহিলা
ফটো উপলব্ধ

568 NHW1427343
নাম : চন্দ্রজিৎ সরকার
পিতার নাম: চণ্ডীচরন সরকার
বাড়ির নং : n0017
বয়স : 34 লিঙ্গ : পুরুষ
ফটো উপলব্ধ

569 WB/11/070/141278
নাম : পুষ্পরানী সরকার
স্বামীর নাম: ভবেশচন্দ্র সরকার
বাড়ির নং : n0020
বয়স : 86 লিঙ্গ : মহিলা
ফটো উপলব্ধ

570 WB/11/070/141075
নাম : গোপাল সরকার
পিতার নাম: ভবেশচন্দ্র সরকার
বাড়ির নং : n0020
বয়স : 56 লিঙ্গ : পুরুষ
ফটো উপলব্ধ

571 GMY2301943
নাম : চায়না সরকার
স্বামীর নাম: গোপাল সরকার
বাড়ির নং : n0020
বয়স : 39 লিঙ্গ : মহিলা
ফটো উপলব্ধ

572 NHW1718089
নাম : সঞ্জয় সরকার
পিতার নাম: ফনি সরকার
বাড়ির নং : n0020
বয়স : 34 লিঙ্গ : পুরুষ
ফটো উপলব্ধ

573 WB/11/070/141204
নাম : পরিমল সরকার
পিতার নাম: বনমালী সরকার
বাড়ির নং : n0026
বয়স : 61 লিঙ্গ : পুরুষ
ফটো উপলব্ধ

574 WB/11/070/141195
নাম : আশা সরকার
স্বামীর নাম: পরিমল সরকার
বাড়ির নং : n0026
বয়স : 51 লিঙ্গ : মহিলা
ফটো উপলব্ধ

575 NHW1500412
নাম : প্রসেনজিত সরকার
পিতার নাম: পরিমল সরকার
বাড়ির নং : n0026
বয়স : 36 লিঙ্গ : পুরুষ
ফটো উপলব্ধ

576 NHW1594209
নাম : চিরঞ্জিৎ সরকার
পিতার নাম: পরিমল সরকার
বাড়ির নং : n0026
বয়স : 31 লিঙ্গ : পুরুষ
ফটো উপলব্ধ

577 WB/11/070/141279
নাম : তুষ্টরানী সরকার
স্বামীর নাম: বনমালী সরকার
বাড়ির নং : n0027
বয়স : 91 লিঙ্গ : মহিলা
ফটো উপলব্ধ

578 WB/11/070/141153
নাম : বিমল সরকার
পিতার নাম: বনমালী সরকার
বাড়ির নং : n0028
বয়স : 56 লিঙ্গ : পুরুষ
ফটো উপলব্ধ

579 WB/11/070/141449
নাম : মমতা সরকার
স্বামীর নাম: বিমল সরকার
বাড়ির নং : n0028
বয়স : 51 লিঙ্গ : মহিলা
ফটো উপলব্ধ

580 GMY2479301
নাম : তপতী সরকার
স্বামীর নাম: নৃপেন সরকার
বাড়ির নং : n0087
বয়স : 39 লিঙ্গ : মহিলা
ফটো উপলব্ধ

581 GMY2479228
নাম : মদন সরকার
পিতার নাম: মাখন সরকার
বাড়ির নং : n0087
বয়স : 45 লিঙ্গ : পুরুষ
ফটো উপলব্ধ

582 NHW1819564
নাম : পাপিয়া মন্ডল (পার্শী)
স্বামীর নাম: হরিপদ মন্ডল
বাড়ির নং : n0087
বয়স : 33 লিঙ্গ : মহিলা
ফটো উপলব্ধ

583 WB/11/070/141345
নাম : শোভারানী সরকার
স্বামীর নাম: কানাইলাল সরকার
বাড়ির নং : n0092
বয়স : 71 লিঙ্গ : মহিলা
ফটো উপলব্ধ

584 WB/11/070/141183
নাম : আলপনা সরকার
স্বামীর নাম: কেশব সরকার
বাড়ির নং : n0096
বয়স : 66 লিঙ্গ : মহিলা
ফটো উপলব্ধ

585 WB/11/070/141487
নাম : হারাধন সরকার
পিতার নাম: সুরেন্দ্রনাথ সরকার
বাড়ির নং : n0058
বয়স : 60 লিঙ্গ : পুরুষ
ফটো উপলব্ধ

586 WB/11/070/141295
নাম : তারামনি সরকার
স্বামীর নাম: অক্ষয় সরকার
বাড়ির নং : n0071
বয়স : 69 লিঙ্গ : মহিলা
ফটো উপলব্ধ

587 WB/11/070/141190
নাম : অঞ্জনা সরকার
স্বামীর নাম: রতন সরকার
বাড়ির নং : n0071
বয়স : 51 লিঙ্গ : মহিলা
ফটো উপলব্ধ

588 GMY2301554
নাম : অনন্ত সরকার
পিতার নাম: অক্ষয় সরকার
বাড়ির নং : n0071
বয়স : 44 লিঙ্গ : পুরুষ
ফটো উপলব্ধ

589 NHW0276204
নাম : অর্চনা সরকার
স্বামীর নাম: অনন্ত সরকার
বাড়ির নং : n0071
বয়স : 39 লিঙ্গ : মহিলা
ফটো উপলব্ধ

590 GMY2301562
নাম : সুশান্ত সরকার
পিতার নাম: অক্ষয় সরকার
বাড়ির নং : n0071
বয়স : 42 লিঙ্গ : পুরুষ
ফটো উপলব্ধ

591 GMY2301570
নাম : কাজলী সরকার
স্বামীর নাম: সুশান্ত সরকার
বাড়ির নং : n0071
বয়স : 41 লিঙ্গ : মহিলা
ফটো উপলব্ধ

592 WB/11/070/141294
নাম : ছায়া সরকার
স্বামীর নাম: চণ্ডী চরণ সরকার
বাড়ির নং : n0080
বয়স : 63 লিঙ্গ : মহিলা
ফটো উপলব্ধ

593 WB/11/070/141360
নাম : চণ্ডী চরণ সরকার
পিতার নাম: লোকনাথ সরকার
বাড়ির নং : n0080
বয়স : 59 লিঙ্গ : পুরুষ
ফটো উপলব্ধ

594 NHW1327386
নাম : বিশ্বজিৎ সরকার
পিতার নাম: চন্ডীচরন সরকার
বাড়ির নং : n0080
বয়স : 35 লিঙ্গ : পুরুষ
ফটো উপলব্ধ

595 WB/11/070/141312
নাম : নৃপেন সরকার
পিতার নাম: লোকনাথ সরকার
বাড়ির নং : n0081
বয়স : 76 লিঙ্গ : পুরুষ
ফটো উপলব্ধ

596 WB/11/070/141299
নাম : আদুরী সরকার
স্বামীর নাম: নৃপেন সরকার
বাড়ির নং : n0081
বয়স : 66 লিঙ্গ : মহিলা
ফটো উপলব্ধ

597 NHW1327394
নাম : চম্পা সরকার
স্বামীর নাম: শংকর সরকার
বাড়ির নং : n0081
বয়স : 35 লিঙ্গ : মহিলা
ফটো উপলব্ধ

598 WB/11/070/141437
নাম : নরেশ সরকার
পিতার নাম: মতিলাল সরকার
বাড়ির নং : n0086
বয়স : 59 লিঙ্গ : পুরুষ
ফটো উপলব্ধ

599 WB/11/070/141395
নাম : সাধনা সরকার
স্বামীর নাম: নরেশ সরকার
বাড়ির নং : n0086
বয়স : 51 লিঙ্গ : মহিলা
ফটো উপলব্ধ

600 NHW1594365
নাম : নবীন সরকার
পিতার নাম: নরেশ সরকার
বাড়ির নং : n0086
বয়স : 30 লিঙ্গ : পুরুষ
ফটো উপলব্ধ

601 WB/11/070/141438
নাম : কালিপদ সরকার
পিতার নাম: মতিলাল সরকার
বাড়ির নং : n0086
বয়স : 56 লিঙ্গ : পুরুষ
ফটো উপলব্ধ

602 GMY2301547
নাম : তাপসী সরকার
স্বামীর নাম: কালিপদ সরকার
বাড়ির নং : n0086
বয়স : 50 লিঙ্গ : মহিলা
ফটো উপলব্ধ

603 WB/11/070/141532
নাম : যুগলী সরকার
স্বামীর নাম: পরেশ সরকার
বাড়ির নং : n0086
বয়স : 56 লিঙ্গ : মহিলা
ফটো উপলব্ধ

604 WB/11/070/141367
নাম : সন্ধ্যা সরকার
স্বামীর নাম: মাখন সরকার
বাড়ির নং : n0087
বয়স : 81 লিঙ্গ : মহিলা
ফটো উপলব্ধ

605 WB/11/070/141172
নাম : বাসুদেব সরকার
পিতার নাম: মাখন সরকার
বাড়ির নং : n0087
বয়স : 58 লিঙ্গ : পুরুষ
ফটো উপলব্ধ

606 WB/11/070/141368
নাম : উন্নতী সরকার
স্বামীর নাম: বাসুদেব সরকার
বাড়ির নং : n0087
বয়স : 51 লিঙ্গ : মহিলা
ফটো উপলব্ধ

607 WB/11/070/141365
নাম : নৃপেন সরকার
পিতার নাম: মাখন সরকার
বাড়ির নং : n0087
বয়স : 50 লিঙ্গ : পুরুষ
ফটো উপলব্ধ

608 WB/11/070/141559
নাম : গোপাল সরকার
পিতার নাম: দীনেশ সরকার
বাড়ির নং : n0040
বয়স : 53 লিঙ্গ : পুরুষ
ফটো উপলব্ধ

609 WB/11/070/141174
নাম : মমতা সরকার
স্বামীর নাম: গোপাল সরকার
বাড়ির নং : n0040
বয়স : 50 লিঙ্গ : মহিলা
ফটো উপলব্ধ

610 NHW1500396
নাম : দেবপ্রকাশ সরকার
পিতার নাম: গোপাল সরকার
বাড়ির নং : .
বয়স : 34 লিঙ্গ : পুরুষ
ফটো উপলব্ধ

611 WB/11/070/141293
নাম : আশালতা সরকার
স্বামীর নাম: অখিল সরকার
বাড়ির নং : n0046
বয়স : 66 লিঙ্গ : মহিলা
ফটো উপলব্ধ

612 GMY2301588
নাম : অসীম সরকার
পিতার নাম: অখিল সরকার
বাড়ির নং : n0046
বয়স : 43 লিঙ্গ : পুরুষ
ফটো উপলব্ধ

613 GMY1738038
নাম : অশোক সরকার
পিতার নাম: অজিত সরকার
বাড়ির নং : n0047
বয়স : 46 লিঙ্গ : পুরুষ
ফটো উপলব্ধ

614 GMY2060432
নাম : অলোক সরকার
পিতার নাম: অজিত সরকার
বাড়ির নং : n0047
বয়স : 44 লিঙ্গ : পুরুষ
ফটো উপলব্ধ

615 GMY2301950
নাম : উত্তম সরকার
পিতার নাম: রামলাল সরকার
বাড়ির নং : n0152
বয়স : 40 লিঙ্গ : পুরুষ
ফটো উপলব্ধ

616 WB/11/070/141267
নাম : ভবেশচন্দ্র সরকার
পিতার নাম: সুধন্য সরকার
বাড়ির নং : n0163
বয়স : 71 লিঙ্গ : পুরুষ
ফটো উপলব্ধ

617 WB/11/070/141247
নাম : কল্পনা সরকার
স্বামীর নাম: ভবেশচন্দ্র সরকার
বাড়ির নং : n0163
বয়স : 63 লিঙ্গ : মহিলা
ফটো উপলব্ধ

618 GMY2717080
নাম : উদয় সরকার
পিতার নাম: উপেন্দ্রনাথ সরকার
বাড়ির নং : n0182
বয়স : 62 লিঙ্গ : পুরুষ
ফটো উপলব্ধ

619 GMY2228872
নাম : পূর্নিমা সরকার
স্বামীর নাম: মহাদেব সরকার
বাড়ির নং : n0183
বয়স : 42 লিঙ্গ : মহিলা
ফটো উপলব্ধ

620 GMY1737493
নাম : শুকতারা সরকার
স্বামীর নাম: নিত্যগোপাল সরকার
বাড়ির নং : n0124
বয়স : 45 লিঙ্গ : মহিলা
ফটো উপলব্ধ

621 GMY2301612
নাম : নিত্যগোপাল সরকার
পিতার নাম: জুড়ানচন্দ্র সরকার
বাড়ির নং : n0124
বয়স : 49 লিঙ্গ : পুরুষ
ফটো উপলব্ধ

622 NHW2612158
নাম : অপর্ণা সরকার
স্বামীর নাম: শ্যামপদ সরকার
বাড়ির নং : n0121
বয়স : 55 লিঙ্গ : মহিলা
ফটো উপলব্ধ

623 NHW1969567
নাম : সুমতি সরকার
স্বামীর নাম: রাজকুমার সরকার
বাড়ির নং : n0092
বয়স : 29 লিঙ্গ : মহিলা
ফটো উপলব্ধ

624 NHW2030864
নাম : শিপ্রা সরকার
স্বামীর নাম: নিতাই সরকার
বাড়ির নং : n0150
বয়স : 27 লিঙ্গ : মহিলা
ফটো উপলব্ধ

625 NHW2030880
নাম : নন্দিতা রায়
স্বামীর নাম: সমীর রায়
বাড়ির নং : n0124
বয়স : 27 লিঙ্গ : মহিলা
ফটো উপলব্ধ

626 NHW2779452
নাম : অনেশ সরকার
পিতার নাম: অনন্ত সরকার
বাড়ির নং : এন0071
বয়স : 21 লিঙ্গ : পুরুষ
ফটো উপলব্ধ

627 WB/11/070/141044
নাম : কেশব চন্দ্র সরকার
পিতার নাম: জলধর সরকার
বাড়ির নং : n0096
বয়স : 76 লিঙ্গ : পুরুষ
ফটো উপলব্ধ

628 NHW2057214
নাম : সুজাতা সরকার
স্বামীর নাম: অসীম সরকার
বাড়ির নং : n0064
বয়স : 27 লিঙ্গ : মহিলা
ফটো উপলব্ধ

629 NHW2057230
নাম : বিপাশা সরকার
পিতার নাম: স্বপন সরকার
বাড়ির নং : n0096
বয়স : 27 লিঙ্গ : মহিলা
ফটো উপলব্ধ

630 GMY1708379
নাম : চন্দনা সরকার
স্বামীর নাম: স্বপন কুমার সরকার
বাড়ির নং : n0098
বয়স : 48 লিঙ্গ : মহিলা
ফটো উপলব্ধ

631 NHW1900042
নাম : সুমিত সরকার
পিতার নাম: উদয় সরকার
বাড়ির নং : n0182
বয়স : 28 লিঙ্গ : পুরুষ
ফটো উপলব্ধ

632 NHW1900059
নাম : পিংকী সরকার
পিতার নাম: বাসুদেব সরকার
বাড়ির নং : n0087
বয়স : 28 লিঙ্গ : মহিলা
ফটো উপলব্ধ

633 NHW2057131
নাম : মাধব চন্দ্র সরকার
পিতার নাম: হরিদাস সরকার
বাড়ির নং : n0141
বয়স : 62 লিঙ্গ : পুরুষ
ফটো উপলব্ধ

634 NHW1594498
নাম : রুমা সরকার
স্বামীর নাম: পিন্টু সরকার
বাড়ির নং : n0222
বয়স : 35 লিঙ্গ : মহিলা
ফটো উপলব্ধ

635 NHW1594183
নাম : অজয় সরকার
পিতার নাম: অখিল চন্দ্র সরকার
বাড়ির নং : n0127
বয়স : 31 লিঙ্গ : পুরুষ
ফটো উপলব্ধ

636 WB/11/070/141313
নাম : ধীরেন সরকার
পিতার নাম: লোকনাথ সরকার
বাড়ির নং : n0135
বয়স : 76 লিঙ্গ : পুরুষ
ফটো উপলব্ধ

637 WB/11/070/141235
নাম : গীতারানী সরকার
স্বামীর নাম: ধীরেন সরকার
বাড়ির নং : n0135
বয়স : 66 লিঙ্গ : মহিলা
ফটো উপলব্ধ

638 GMY2301620
নাম : রামপদ সরকার
পিতার নাম: ধীরেন্দ্র নাথ সরকার
বাড়ির নং : n0135
বয়স : 47 লিঙ্গ : পুরুষ
ফটো উপলব্ধ

639 NHW0276790
নাম : মমতা সরকার
স্বামীর নাম: রামপদ সরকার
বাড়ির নং : n0135
বয়স : 37 লিঙ্গ : মহিলা
ফটো উপলব্ধ

640 NHW2199677
নাম : গীতা সরকার
স্বামীর নাম: মাধব সরকার
বাড়ির নং : n0141
বয়স : 52 লিঙ্গ : মহিলা
ফটো উপলব্ধ

641 NHW1500529
নাম : মনোজ সরকার
পিতার নাম: মাধব সরকার
বাড়ির নং : n0141
বয়স : 34 লিঙ্গ : পুরুষ
ফটো উপলব্ধ

642 WB/11/070/141066
নাম : প্রিয়বালা সরকার
স্বামীর নাম: হরিদাস সরকার
বাড়ির নং : n0142
বয়স : 89 লিঙ্গ : মহিলা
ফটো উপলব্ধ

643 WB/11/070/141083
নাম : রহিতোষ সরকার
পিতার নাম: হরিদাস সরকার
বাড়ির নং : n0142
বয়স : 55 লিঙ্গ : পুরুষ
ফটো উপলব্ধ

644 GMY2060820
নাম : সরস্বতী সরকার
স্বামীর নাম: রহিতোষ সরকার
বাড়ির নং : n0142
বয়স : 46 লিঙ্গ : মহিলা
ফটো উপলব্ধ

645 WB/11/070/141064
নাম : যোগমায়া সরকার
স্বামীর নাম: সন্তোষ সরকার
বাড়ির নং : n0143
বয়স : 79 লিঙ্গ : মহিলা
ফটো উপলব্ধ

646 GMY2060812
নাম : সরস্বতী সরকার
স্বামীর নাম: পরিমল চন্দ্র সরকার
বাড়ির নং : n0143
বয়স : 44 লিঙ্গ : মহিলা
ফটো উপলব্ধ

647 WB/11/070/141586
নাম : শিবান্ত সরকার
পিতার নাম: সন্তোষ সরকার
বাড়ির নং : n0143
বয়স : 54 লিঙ্গ : পুরুষ
ফটো উপলব্ধ

648 GMY2301638
নাম : শীল্টু সরকার
স্বামীর নাম: শিবান্ত সরকার
বাড়ির নং : n0143
বয়স : 42 লিঙ্গ : মহিলা
ফটো উপলব্ধ

649 WB/11/070/141424
নাম : বাসন্তী সরকার
পিতার নাম: দেবেন সরকার
বাড়ির নং : n0145
বয়স : 58 লিঙ্গ : মহিলা
ফটো উপলব্ধ

650 WB/11/070/141392
নাম : আনন্দ সরকার
পিতার নাম: দেবেন সরকার
বাড়ির নং : n0145
বয়স : 53 লিঙ্গ : পুরুষ
ফটো উপলব্ধ

651 NHW2199669
নাম : নারায়নচন্দ্র সরকার
পিতার নাম: দেবেন সরকার
বাড়ির নং : n0146
বয়স : 69 লিঙ্গ : পুরুষ
ফটো উপলব্ধ

652 NHW1500362
নাম : সৌরভ সরকার
পিতার নাম: নারায়ন সরকার
বাড়ির নং : n0146
বয়স : 34 লিঙ্গ : পুরুষ
ফটো উপলব্ধ

653 WB/11/070/141435
নাম : মঙ্গলচন্দ্র সরকার
পিতার নাম: দেবেন্দ্রনাথ সরকার
বাড়ির নং : n0147
বয়স : 71 লিঙ্গ : পুরুষ
ফটো উপলব্ধ

654 WB/11/070/141418
নাম : শ্যামলী সরকার
স্বামীর নাম: মঙ্গলচন্দ্র সরকার
বাড়ির নং : n0147
বয়স : 61 লিঙ্গ : মহিলা
ফটো উপলব্ধ

655 WB/11/070/141425
নাম : প্রমিলা সরকার
স্বামীর নাম: সুপদ সরকার
বাড়ির নং : n0119
বয়স : 56 লিঙ্গ : মহিলা
ফটো উপলব্ধ

656 GMY2608495
নাম : সঞ্জয় সরকার
পিতার নাম: সুপদ সরকার
বাড়ির নং : n0119
বয়স : 40 লিঙ্গ : পুরুষ
ফটো উপলব্ধ

657 NHW1594258
নাম : উমা সরকার
স্বামীর নাম: সঞ্জয় সরকার
বাড়ির নং : n0119
বয়স : 34 লিঙ্গ : মহিলা
ফটো উপলব্ধ

658 NHW1819507
নাম : সুজয় সরকার
পিতার নাম: সুপদ সরকার
বাড়ির নং : n0119
বয়স : 29 লিঙ্গ : পুরুষ
ফটো উপলব্ধ

659 WB/11/070/141364
নাম : ভাগবত সরকার
পিতার নাম: জুরান সরকার
বাড়ির নং : n0120
বয়স : 61 লিঙ্গ : পুরুষ
ফটো উপলব্ধ

660 WB/11/070/141196
নাম : অরুনা সরকার
স্বামীর নাম: ভাগবত সরকার
বাড়ির নং : n0120
বয়স : 56 লিঙ্গ : মহিলা
ফটো উপলব্ধ

661 GMY2479244
নাম : উজ্জ্বল সরকার
পিতার নাম: শ্যামপদ সরকার
বাড়ির নং : n0121
বয়স : 39 লিঙ্গ : পুরুষ
ফটো উপলব্ধ

662 NHW1717974
নাম : মৌমিতা সরকার
স্বামীর নাম: উজ্জ্বল সরকার
বাড়ির নং : n0121
বয়স : 31 লিঙ্গ : মহিলা
ফটো উপলব্ধ

663 NHW2199453
নাম : প্রভাবতী সরকার
স্বামীর নাম: অরুন সরকার
বাড়ির নং : n0122
বয়স : 56 লিঙ্গ : মহিলা
ফটো উপলব্ধ

664 GMY2479061
নাম : অবনী সরকার
পিতার নাম: অরুন সরকার
বাড়ির নং : n0122
বয়স : 39 লিঙ্গ : পুরুষ
ফটো উপলব্ধ

665 XZF0908376
নাম : চিনু সরকার
স্বামীর নাম: অবনি সরকার
বাড়ির নং : n0122
বয়স : 36 লিঙ্গ : মহিলা
ফটো উপলব্ধ

666 NHW1819481
নাম : গোবিন্দ চন্দ্র সরকার
পিতার নাম: গুরুদাস সরকার
বাড়ির নং : n0124
বয়স : 60 লিঙ্গ : পুরুষ
ফটো উপলব্ধ

667 WB/11/070/141415
নাম : গোকুল সরকার
পিতার নাম: কুটিশ্বর সরকার
বাড়ির নং : n0125
বয়স : 67 লিঙ্গ : পুরুষ
ফটো উপলব্ধ

668 WB/11/070/141133
নাম : নবনীতা সরকার
স্বামীর নাম: গোকুল সরকার
বাড়ির নং : n0125
বয়স : 57 লিঙ্গ : মহিলা
ফটো উপলব্ধ

669 WB/11/070/141486
নাম : কালিপদ সরকার
পিতার নাম: কুটিশ্বর সরকার
বাড়ির নং : n0125
বয়স : 55 লিঙ্গ : পুরুষ
ফটো উপলব্ধ

670 WB/11/070/141248
নাম : জবারানী সরকার
স্বামীর নাম: মনিন্দ্রনাথ সরকার
বাড়ির নং : n0126
বয়স : 71 লিঙ্গ : মহিলা
ফটো উপলব্ধ

671 WB/11/070/141493
নাম : রামপ্রসাদ সরকার
পিতার নাম: মনিন্দ্রনাথ সরকার
বাড়ির নং : n0126
বয়স : 58 লিঙ্গ : পুরুষ
ফটো উপলব্ধ

672 GMY2301927
নাম : লক্ষী সরকার
স্বামীর নাম: রামপ্রসাদ সরকার
বাড়ির নং : n0126
বয়স : 47 লিঙ্গ : মহিলা
ফটো উপলব্ধ
UNDER ADJUDICATION

673 GMY2229342
নাম : প্রার্থনা সরকার
স্বামীর নাম: শ্যামপ্রসাদ সরকার
বাড়ির নং : n0126
বয়স : 49 লিঙ্গ : মহিলা
ফটো উপলব্ধ

674 NHW2672152
নাম : অভিজিৎ সরকার
পিতার নাম: গোপাল সরকার
বাড়ির নং : এন0102
বয়স : 22 লিঙ্গ : পুরুষ
ফটো উপলব্ধ

675 GMY2301646
নাম : প্রবীর সরকার
পিতার নাম: পরেশ সরকার
বাড়ির নং : n0139
বয়স : 40 লিঙ্গ : পুরুষ
ফটো উপলব্ধ

676 NHW2672160
নাম : রিয়া সরকার ভৌমিক
স্বামীর নাম: অমিত সরকার
বাড়ির নং : এন0150
বয়স : 22 লিঙ্গ : মহিলা
ফটো উপলব্ধ

677 NHW2620672
নাম : অনিল সরকার
পিতার নাম: শরৎ সরকার
বাড়ির নং : n0148
বয়স : 66 লিঙ্গ : পুরুষ
ফটো উপলব্ধ

678 NHW2622066
নাম : পরেশচন্দ্র সরকার
পিতার নাম: মতিলাল সরকার
বাড়ির নং : n0139
বয়স : 61 লিঙ্গ : পুরুষ
ফটো উপলব্ধ

679 NHW2199487
নাম : অরুন সরকার
পিতার নাম: যোগেশচন্দ্র সরকার
বাড়ির নং : n0122
বয়স : 66 লিঙ্গ : পুরুষ
ফটো উপলব্ধ

680 GMY0287730
নাম : শ্যাম প্রসাদ সরকার
পিতার নাম: মনিন্দ্র নাথ সরকার
বাড়ির নং : n0126
বয়স : 56 লিঙ্গ : পুরুষ
ফটো উপলব্ধ

681 NHW2455715
নাম : সুমন সরকার
পিতার নাম: মৃণাল সরকার
বাড়ির নং : এন00
বয়স : 24 লিঙ্গ : পুরুষ
ফটো উপলব্ধ

682 NHW1969559
নাম : রীনা সরকার
স্বামীর নাম: ভাবন চন্দ্র সরকার
বাড়ির নং : n0070
বয়স : 55 লিঙ্গ : মহিলা
ফটো উপলব্ধ

683 NHW2151652
নাম : সায়ন সরকার
পিতার নাম: রোহিতোষ সরকার
বাড়ির নং : এন0142
বয়স : 25 লিঙ্গ : পুরুষ
ফটো উপলব্ধ

684 NHW2151702
নাম : নিপন মন্ডল
পিতার নাম: নীলকমল মন্ডল
বাড়ির নং : এন0150
বয়স : 25 লিঙ্গ : পুরুষ
ফটো উপলব্ধ

685 GMY2479210
নাম : সুশীলা সরকার
স্বামীর নাম: মদন সরকার
বাড়ির নং : n0087
বয়স : 40 লিঙ্গ : মহিলা
ফটো উপলব্ধ

686 NHW2806792
নাম : সাগর সরকার
পিতার নাম: নৃপেন সরকার
বাড়ির নং : 00
বয়স : 20 লিঙ্গ : পুরুষ
ফটো উপলব্ধ

687 NHW2030856
নাম : পূর্নিমা সরকার
স্বামীর নাম: গৌরাঙ্গ সরকার
বাড়ির নং : n0150
বয়স : 28 লিঙ্গ : মহিলা
ফটো উপলব্ধ
UNDER ADJUDICATION

688 NHW2164234
নাম : দীপিকা সরকার
পিতার নাম: ভবন চন্দ্র সরকার
বাড়ির নং : এন0070
বয়স : 25 লিঙ্গ : মহিলা
ফটো উপলব্ধ

689 NHW2151629
নাম : শুভদীপ্ত সরকার
পিতার নাম: গোবিন্দ চন্দ্র সরকার
বাড়ির নং : এন0124
বয়স : 25 লিঙ্গ : পুরুষ
ফটো উপলব্ধ

690 NHW2151678
নাম : রনিতা সরকার
স্বামীর নাম: অজয় সরকার
বাড়ির নং : এন0127
বয়স : 25 লিঙ্গ : মহিলা
ফটো উপলব্ধ

691 NHW2151686
নাম : মহাদেব সরকার
পিতার নাম: নারায়ণ সরকার
বাড়ির নং : এন0193
বয়স : 48 লিঙ্গ : পুরুষ
ফটো উপলব্ধ

692 NHW1900083
নাম : ভাবন চন্দ্র সরকার
মায়ের নাম: পুষ্প সরকার
বাড়ির নং : n0070
বয়স : 57 লিঙ্গ : পুরুষ
ফটো উপলব্ধ

693 NHW1900091
নাম : প্রবীর সরকার
পিতার নাম: গোপাল সরকার
বাড়ির নং : n0040
বয়স : 30 লিঙ্গ : পুরুষ
ফটো উপলব্ধ

694 NHW1900125
নাম : আশিষ সরকার
পিতার নাম: আনন্দমোহন সরকার
বাড়ির নং : n0108
বয়স : 28 লিঙ্গ : পুরুষ
ফটো উপলব্ধ

695 NHW1900224
নাম : মিতালী সরকার (মণ্ডল)
স্বামীর নাম: সঞ্জয় সরকার
বাড়ির নং : n0020
বয়স : 29 লিঙ্গ : মহিলা
ফটো উপলব্ধ

696 NHW1900166
নাম : শ্রাবনী সরকার
পিতার নাম: মঙ্গল সরকার
বাড়ির নং : n0147
বয়স : 28 লিঙ্গ : মহিলা
ফটো উপলব্ধ

697 NHW1900174
নাম : রীতা সরকার (বৈদ্য)
স্বামীর নাম: বিশ্বজিৎ সরকার
বাড়ির নং : n0080
বয়স : 28 লিঙ্গ : মহিলা
ফটো উপলব্ধ

698 NHW1900182
নাম : কৃষ্ণা সরকার
মায়ের নাম: জবারানী সরকার
বাড়ির নং : n0126
বয়স : 43 লিঙ্গ : মহিলা
ফটো উপলব্ধ

699 WB/11/070/141115
নাম : প্রসেনজিত সরকার
পিতার নাম: ভবেশচন্দ্র সরকার
বাড়ির নং : n0162
বয়স : 51 লিঙ্গ : পুরুষ
ফটো উপলব্ধ

700 NHW2030773
নাম : প্রসেনজিৎ সরকার
পিতার নাম: চন্ডী চরন সরকার
বাড়ির নং : n0080
বয়স : 27 লিঙ্গ : পুরুষ
ফটো উপলব্ধ

701 WB/11/070/141420
নাম : সুমিত্রা সরকার
স্বামীর নাম: নারায়নচন্দ্র সরকার
বাড়ির নং : n0146
বয়স : 59 লিঙ্গ : মহিলা
ফটো উপলব্ধ

702 NHW2030765
নাম : তুহিন সরকার
পিতার নাম: তুষার চন্দ্র সরকার
বাড়ির নং : n0211
বয়স : 27 লিঙ্গ : পুরুষ
ফটো উপলব্ধ

703 NHW2030831
নাম : অমিত সরকার
পিতার নাম: অনিল সরকার
বাড়ির নং : n0148
বয়স : 27 লিঙ্গ : পুরুষ
ফটো উপলব্ধ

704 NHW2030849
নাম : অতনু সরকার
পিতার নাম: ভাগবত সরকার
বাড়ির নং : n0120
বয়স : 27 লিঙ্গ : পুরুষ
ফটো উপলব্ধ

705 NHW2455574
নাম : তিথি সরকার
পিতার নাম: বিমল সরকার
বাড়ির নং : 00
বয়স : 23 লিঙ্গ : মহিলা
ফটো উপলব্ধ

706 NHW2703668
নাম : জীতেন সরকার
পিতার নাম: কানাই সরকার
বাড়ির নং : n0150
বয়স : 63 লিঙ্গ : পুরুষ
ফটো উপলব্ধ

707 NHW1900281
নাম : কাশীনাথ সরকার
পিতার নাম: কানাই সরকার
বাড়ির নং : এন০০৯২
বয়স : 41 লিঙ্গ : পুরুষ
ফটো উপলব্ধ

708 GMY1739143
নাম : অভিজিত সরকার
পিতার নাম: ভবেশ চন্দ্র সরকার
বাড়ির নং : n0163
বয়স : 45 লিঙ্গ : পুরুষ
ফটো উপলব্ধ

709 NHW2199461
নাম : পরিমল চন্দ্র সরকার
পিতার নাম: সন্তোষ কুমার সরকার
বাড়ির নং : n0143
বয়স : 59 লিঙ্গ : পুরুষ
ফটো উপলব্ধ

710 GMY1738061
নাম : অরূপ সরকার
পিতার নাম: অনিল কুমার সরকার
বাড়ির নং : n0148
বয়স : 44 লিঙ্গ : পুরুষ
ফটো উপলব্ধ

711 NHW1238773
নাম : রাজ কুমার সরকার
পিতার নাম: কানাই লাল সরকার
বাড়ির নং : n0092
বয়স : 34 লিঙ্গ : পুরুষ
ফটো উপলব্ধ

712 NHW2582005
নাম : রেশমী সরকার মজুমদার
স্বামীর নাম: রাকেশ সরকার
বাড়ির নং : এন0207
বয়স : 22 লিঙ্গ : মহিলা
ফটো উপলব্ধ

713 NHW2380111
নাম : ইতি সরকার মন্ডল
স্বামীর নাম: মৃত্যুঞ্জয় মন্ডল
বাড়ির নং : n00118
বয়স : 35 লিঙ্গ : মহিলা
ফটো উপলব্ধ

714 NHW2455541
নাম : অরুপ সর্দার
পিতার নাম: আনন্দ সর্দার
বাড়ির নং : এন0097
বয়স : 23 লিঙ্গ : পুরুষ
ফটো উপলব্ধ

715 WB/11/070/141056
নাম : আনন্দ সর্দ্দার
পিতার নাম: সুধীর সর্দ্দার
বাড়ির নং : n0097
বয়স : 52 লিঙ্গ : পুরুষ
ফটো উপলব্ধ

716 GMY2301687
নাম : মাধবী সর্দ্দার
স্বামীর নাম: আনন্দ সর্দ্দার
বাড়ির নং : n0097
বয়স : 47 লিঙ্গ : মহিলা
ফটো উপলব্ধ

717 UQX1573674
নাম : প্রমিলা সিংহ মন্ডল
স্বামীর নাম: দিলীপ মন্ডল
বাড়ির নং : n0253
বয়স : 31 লিঙ্গ : মহিলা
ফটো উপলব্ধ

718 NHW2199644
নাম : আনন্দ সিকদার
পিতার নাম: বল্লভ সিকদার
বাড়ির নং : n0074
বয়স : 52 লিঙ্গ : পুরুষ
ফটো উপলব্ধ

719 GMY2060838
নাম : উষা সিকদার(সান্ন্যাল)
স্বামীর নাম: অরুন কুমার সিকদার
বাড়ির নং : n0113
বয়স : 43 লিঙ্গ : মহিলা
ফটো উপলব্ধ

720 NHW2455723
নাম : তন্নি সিকদার
পিতার নাম: নির্মল সিকদার
বাড়ির নং : এন00
বয়স : 23 লিঙ্গ : মহিলা
ফটো উপলব্ধ

721 NHW2455731
নাম : অন্তরা সিকদার
স্বামীর নাম: রুপক সিকদার
বাড়ির নং : এন00
বয়স : 23 লিঙ্গ : মহিলা
ফটো উপলব্ধ

722 SRA1588177
নাম : রুপক সিকদার
পিতার নাম: রাধিকা সিকদার
বাড়ির নং : n0236
বয়স : 31 লিঙ্গ : পুরুষ
ফটো উপলব্ধ

723 NHW1900232
নাম : শোভা সিকদার দাস
স্বামীর নাম: সন্দীপন সিকদার
বাড়ির নং : n0136
বয়স : 34 লিঙ্গ : মহিলা
ফটো উপলব্ধ

724 NHW2151694
নাম : সম্পা সিকদার
স্বামীর নাম: কিরণ সিকদার
বাড়ির নং : এন0198
বয়স : 34 লিঙ্গ : মহিলা
ফটো উপলব্ধ

725 NHW2199685
নাম : প্রফুল্ল সিকদার
পিতার নাম: শ্রীচরন শিকদার
বাড়ির নং : n0136
বয়স : 61 লিঙ্গ : পুরুষ
ফটো উপলব্ধ

726 NHW2199651
নাম : কাজল সিকদার
স্বামীর নাম: প্রফুল্ল সিকদার
বাড়ির নং : n0136
বয়স : 56 লিঙ্গ : মহিলা
ফটো উপলব্ধ

727 NHW2151736
নাম : সৌভিক সিকদার
পিতার নাম: তরুণ কান্তি সিকদার
বাড়ির নং : এন00113
বয়স : 25 লিঙ্গ : পুরুষ
ফটো উপলব্ধ

728 GMY2301497
নাম : নৃপেন সিকদার
পিতার নাম: ঠাকুরদাস সিকদার
বাড়ির নং : n0094
বয়স : 43 লিঙ্গ : পুরুষ
ফটো উপলব্ধ

729 GMY2479384
নাম : আশা সিকদার
স্বামীর নাম: নৃপেন সিকদার
বাড়ির নং : n0094
বয়স : 37 লিঙ্গ : মহিলা
ফটো উপলব্ধ

730 WB/11/070/141103
নাম : তরুন কান্তি শিকদার
পিতার নাম: মতিলাল শিকদার
বাড়ির নং : n0113
বয়স : 59 লিঙ্গ : পুরুষ
ফটো উপলব্ধ

731 GMY2060374
নাম : অরুণ কুমার সিকদার
পিতার নাম: মতিলাল সিকদার
বাড়ির নং : n0113
বয়স : 61 লিঙ্গ : পুরুষ
ফটো উপলব্ধ

732 NHW1819499
নাম : শুভম সিকদার
পিতার নাম: অরুন কুমার সিকদার
বাড়ির নং : n0113
বয়স : 29 লিঙ্গ : পুরুষ
ফটো উপলব্ধ

733 NHW2199552
নাম : পরিতোষ সিকদার
পিতার নাম: অমুল্য শিকদার
বাড়ির নং : n0114
বয়স : 59 লিঙ্গ : পুরুষ
ফটো উপলব্ধ

734 WB/11/070/141025
নাম : নির্মল শিকদার
পিতার নাম: অমুল্য শিকদার
বাড়ির নং : n0114
বয়স : 55 লিঙ্গ : পুরুষ
ফটো উপলব্ধ

735 GMY2229326
নাম : রিঙ্কু শিকদার
স্বামীর নাম: নির্মল শিকদার
বাড়ির নং : n0114
বয়স : 48 লিঙ্গ : মহিলা
ফটো উপলব্ধ

736 KNS2086387
নাম : কমলা সিকদার
স্বামীর নাম: পরিতোষ সিকদার
বাড়ির নং : n0114
বয়স : 43 লিঙ্গ : মহিলা
ফটো উপলব্ধ

737 NHW1327535
নাম : সুজিত শিকদার
পিতার নাম: প্রফুল্ল শিকদার
বাড়ির নং : n0136
বয়স : 34 লিঙ্গ : পুরুষ
ফটো উপলব্ধ

738 GMY2717031
নাম : সন্দীপন সিকদার
পিতার নাম: প্রফুল্ল সিকদার
বাড়ির নং : n0136
বয়স : 38 লিঙ্গ : পুরুষ
ফটো উপলব্ধ

739 NHW2455665
নাম : সোনা সিকদার
স্বামীর নাম: বিশ্বজিৎ সিকদার
বাড়ির নং : এন00
বয়স : 26 লিঙ্গ : মহিলা
ফটো উপলব্ধ

740 NHW2378669
নাম : অভিজিত শিখদার
পিতার নাম: নৃপেন শিখদার
বাড়ির নং : N0094
বয়স : 24 লিঙ্গ : পুরুষ
ফটো উপলব্ধ

741 GMY2060366
নাম : সুব্রত সিকদার
পিতার নাম: বল্লভ শিকদার
বাড়ির নং : n0074
বয়স : 48 লিঙ্গ : পুরুষ
ফটো উপলব্ধ

742 NHW0276048
নাম : লতিকা সিকদার
স্বামীর নাম: সুব্রত শিকদার
বাড়ির নং : n0074
বয়স : 37 লিঙ্গ : মহিলা
ফটো উপলব্ধ

743 GMY2060846
নাম : পার্বতী সিকদার সরকার
স্বামীর নাম: আনন্দ সিকদার
বাড়ির নং : n0074
বয়স : 41 লিঙ্গ : মহিলা
ফটো উপলব্ধ

744 NHW1594381
নাম : ঝুমা রায়
পিতার নাম: শিবু রায়
বাড়ির নং : n0094
বয়স : 39 লিঙ্গ : মহিলা
ফটো উপলব্ধ

745 NHW2778264
নাম : অভিজিৎ সিকদার
পিতার নাম: আনন্দ সিকদার
বাড়ির নং : এন0094
বয়স : 22 লিঙ্গ : পুরুষ
ফটো উপলব্ধ

746 NHW1500461
নাম : শুভঙ্কর সরকার
পিতার নাম: গোবিন্দ চন্দ্র সরকার
বাড়ির নং : n0140
বয়স : 32 লিঙ্গ : পুরুষ
ফটো উপলব্ধ

747 GMY2563641
নাম : ভারতী সিকদার (সরকার)
স্বামীর নাম: তরুন কান্তি সিকদার
বাড়ির নং : n0140
বয়স : 53 লিঙ্গ : মহিলা
ফটো উপলব্ধ

748 NHW2381846
নাম : রীতা সরকার
স্বামীর নাম: গোবিন্দা চন্দ্র সরকার
বাড়ির নং : n0140
বয়স : 53 লিঙ্গ : মহিলা
ফটো উপলব্ধ

749 NHW2731115
নাম : দিপায়ন খাঁ
পিতার নাম: গুরুদাস খাঁ
বাড়ির নং : 00
বয়স : 20 লিঙ্গ : পুরুষ
ফটো উপলব্ধ

750 SRA2063196
নাম : অনুরাধা বসু
পিতার নাম: স্বপন কুমার বসু
বাড়ির নং : এন0119
বয়স : 26 লিঙ্গ : মহিলা
ফটো উপলব্ধ

751 NHW2750222
নাম : বৃষ্টি মন্ডল
স্বামীর নাম: নেপাল সরকার
বাড়ির নং : বিলপার
বয়স : 20 লিঙ্গ : মহিলা
ফটো উপলব্ধ

752 NHW2806610
নাম : কঙ্কনা মন্ডল
পিতার নাম: কাশীকান্ত
বাড়ির নং : তারকগঞ্জ
বয়স : 20 লিঙ্গ : মহিলা
ফটো উপলব্ধ

753 NHW2032035
নাম : সরমা ভৌমিক
স্বামীর নাম: সুজন কুমার খাঁ
বাড়ির নং : এন0068
বয়স : 27 লিঙ্গ : মহিলা
ফটো উপলব্ধ

754 NHW2848349
নাম : সোনালী চক্রবর্তী
পিতার নাম: রামপ্রসাদ চক্রবর্তী
বাড়ির নং : এন0109
বয়স : 19 লিঙ্গ : মহিলা
ফটো উপলব্ধ

755 ZCX1139872
নাম : শিবানী পাল
মায়ের নাম: শোভা পাল
বাড়ির নং : এন0005
বয়স : 38 লিঙ্গ : মহিলা
ফটো উপলব্ধ

756 NHW2857365
নাম : সাদিত্য সরকার
মায়ের নাম: শিল্টু সরকার
বাড়ির নং : 0143
বয়স : 20 লিঙ্গ : পুরুষ
ফটো উপলব্ধ

757 UPW2315521
নাম : কানাই মাঝি
পিতার নাম: মুকুন্দ মাঝি
বাড়ির নং : এন0138
বয়স : 51 লিঙ্গ : পুরুষ
ফটো উপলব্ধ

758 XZD1902006
নাম : সরস্বতী মন্ডল(দত্ত)
স্বামীর নাম: সন্তোষ মন্ডল
বাড়ির নং : এন0007
বয়স : 30 লিঙ্গ : মহিলা
ফটো উপলব্ধ

759 XVM2298735
নাম : বর্ণালী বিশ্বাস
স্বামীর নাম: শুভেন্দু বিশ্বাস
বাড়ির নং : বিলপার তারকগঞ্জ
বয়স : 23 লিঙ্গ : মহিলা
ফটো উপলব্ধ

760 NHW1902709
নাম : পমি মণ্ডল
পিতার নাম: প্রদ্যুৎ মণ্ডল
বাড়ির নং : এন0142
বয়স : 28 লিঙ্গ : মহিলা
ফটো উপলব্ধ

761 NHW2581916
নাম : দেবিকা খাঁ
পিতার নাম: গুরুদাস খাঁ
বাড়ির নং : এন0130
বয়স : 23 লিঙ্গ : মহিলা
ফটো উপলব্ধ

762 GMY2301695
নাম : নিরঞ্জন দত্ত
পিতার নাম: বিনোদ চন্দ্র দত্ত
বাড়ির নং : n0196
বয়স : 48 লিঙ্গ : পুরুষ
ফটো উপলব্ধ

763 GMY2060564
নাম : নীলরতন দত্ত
পিতার নাম: বিনোদ দত্ত
বাড়ির নং : n0196
বয়স : 43 লিঙ্গ : পুরুষ
ফটো উপলব্ধ

764 NHW1819606
নাম : সোমা সিকদার (দত্ত)
স্বামীর নাম: নীলরতন দত্ত
বাড়ির নং : n0196
বয়স : 30 লিঙ্গ : মহিলা
ফটো উপলব্ধ

765 WB/11/070/141213
নাম : সেবারানী দত্ত
স্বামীর নাম: সুরেশ দত্ত
বাড়ির নং : n0205
বয়স : 76 লিঙ্গ : মহিলা
ফটো উপলব্ধ

766 GMY2608685
নাম : টুম্পা দত্ত
স্বামীর নাম: সমীর চন্দ্র দত্ত
বাড়ির নং : n0205
বয়স : 41 লিঙ্গ : মহিলা
ফটো উপলব্ধ

767 NHW1327584
নাম : পার্বতী দত্ত (সরকার)
স্বামীর নাম: সঞ্জয় দত্ত
বাড়ির নং : n0205
বয়স : 36 লিঙ্গ : মহিলা
ফটো উপলব্ধ

768 NHW2381218
নাম : সমীর দত্ত
মায়ের নাম: সেবারানী দত্ত
বাড়ির নং : n0205
বয়স : 51 লিঙ্গ : পুরুষ
ফটো উপলব্ধ

769 GMY2060549
নাম : সঞ্জয় দত্ত
মায়ের নাম: সেবারানী দত্ত
বাড়ির নং : n0205
বয়স : 43 লিঙ্গ : পুরুষ
ফটো উপলব্ধ

770 WB/11/070/141492
নাম : পরিমল দত্ত
পিতার নাম: বিনোদচন্দ্র দত্ত
বাড়ির নং : n0196
বয়স : 56 লিঙ্গ : পুরুষ
ফটো উপলব্ধ

771 GMY1738715
নাম : চঞ্চলা দত্ত
স্বামীর নাম: পরিমল দত্ত
বাড়ির নং : n0196
বয়স : 42 লিঙ্গ : মহিলা
ফটো উপলব্ধ

772 WB/11/070/141497
নাম : নির্মল দত্ত
পিতার নাম: বিনোদচন্দ্র দত্ত
বাড়ির নং : n0196
বয়স : 53 লিঙ্গ : পুরুষ
ফটো উপলব্ধ

773 RUV1125814
নাম : বেদানা দত্ত
স্বামীর নাম: নির্মল দত্ত
বাড়ির নং : n0196
বয়স : 37 লিঙ্গ : মহিলা
ফটো উপলব্ধ

774 NHW1327568
নাম : দিপালী দত্ত (তরফদার)
স্বামীর নাম: নিরঞ্জন দত্ত
বাড়ির নং : n0196
বয়স : 35 লিঙ্গ : মহিলা
ফটো উপলব্ধ

775 WB/11/070/132670
নাম : বিভূতি দাস
পিতার নাম: বুদ্ধমন্ত দাস
বাড়ির নং : n0231
বয়স : 51 লিঙ্গ : পুরুষ
ফটো উপলব্ধ

776 GMY2228831
নাম : সরস্বতী দাস
স্বামীর নাম: বিভূতি দাস
বাড়ির নং : n0233
বয়স : 49 লিঙ্গ : মহিলা
ফটো উপলব্ধ

777 WB/11/070/141576
নাম : অজিত পোদ্দার
পিতার নাম: দেবেন্দ্রনাথ পোদ্দার
বাড়ির নং : n0186
বয়স : 71 লিঙ্গ : পুরুষ
ফটো উপলব্ধ

778 WB/11/070/141381
নাম : সুমিতা পোদ্দার
স্বামীর নাম: অজিত পোদ্দার
বাড়ির নং : n0186
বয়স : 61 লিঙ্গ : মহিলা
ফটো উপলব্ধ

779 GMY2060572
নাম : বিশ্বজিৎ পোদ্দার
পিতার নাম: অজিত পোদ্দার
বাড়ির নং : n0186
বয়স : 42 লিঙ্গ : পুরুষ
ফটো উপলব্ধ

780 NHW1500594
নাম : লিপিকা পোদ্দার
স্বামীর নাম: বিশ্বজিৎ পোদ্দার
বাড়ির নং : n0186
বয়স : 34 লিঙ্গ : মহিলা
ফটো উপলব্ধ

781 NHW2199594
নাম : রমানাথ পোদ্দার
পিতার নাম: মনিন্দ্রনাথ পোদ্দার
বাড়ির নং : n0202
বয়স : 49 লিঙ্গ : পুরুষ
ফটো উপলব্ধ

782 GMY2301968
নাম : গৌরী পোদ্দার
স্বামীর নাম: সুরজিৎ পোদ্দার
বাড়ির নং : n0204
বয়স : 46 লিঙ্গ : মহিলা
ফটো উপলব্ধ

ADJUDICATION OFFICER

783 NHW1900307
নাম : সঙ্গীতা তরফদার পোদ্দার
স্বামীর নাম: গোলক তরফদার
বাড়ির নং : n0186
বয়স : 30 লিঙ্গ : মহিলা
ফটো উপলব্ধ

784 WB/11/070/141387
নাম : সুরজিত পোদ্দার
পিতার নাম: দেবেন্দ্রনাথ পোদ্দার
বাড়ির নং : n0186
বয়স : 81 লিঙ্গ : পুরুষ
ফটো উপলব্ধ

785 NHW1900349
নাম : অভিজিৎ বিশ্বাস
পিতার নাম: পরান বিশ্বাস
বাড়ির নং : n0228
বয়স : 28 লিঙ্গ : পুরুষ
ফটো উপলব্ধ

786 WB/09/069/606323
নাম : পরান বিশ্বাস
পিতার নাম: গনেশ বিশ্বাস
বাড়ির নং : n0228
বয়স : 46 লিঙ্গ : পুরুষ
ফটো উপলব্ধ

787 NHW1819598
নাম : ক্ষিতিশ বিশ্বাস
পিতার নাম: পরান বিশ্বাস
বাড়ির নং : n0228
বয়স : 29 লিঙ্গ : পুরুষ
ফটো উপলব্ধ

788 WB/09/069/606250
নাম : বাসন্তী বিশ্বাস
স্বামীর নাম: পরান বিশ্বাস
বাড়ির নং : n0229
বয়স : 45 লিঙ্গ : মহিলা
ফটো উপলব্ধ

789 NHW2057248
নাম : সুষমা বিশ্বাস
পিতার নাম: শান্তিরাম বিশ্বাস
বাড়ির নং : n0149
বয়স : 28 লিঙ্গ : মহিলা
ফটো উপলব্ধ

790 NHW1594506
নাম : শুভেন্দু বিশ্বাস
পিতার নাম: সিদ্ধার্থ বিশ্বাস
বাড়ির নং : n0189
বয়স : 31 লিঙ্গ : পুরুষ
ফটো উপলব্ধ

791 WB/11/070/141353
নাম : ইন্দুমতি বিস্বাস
স্বামীর নাম: হেমরঞ্জন বিস্বাস
বাড়ির নং : n0188
বয়স : 71 লিঙ্গ : মহিলা
ফটো উপলব্ধ

792 NHW2455525
নাম : চায়না বিশ্বাস
স্বামীর নাম: সিদ্ধার্থ বিশ্বাস
বাড়ির নং : n0189
বয়স : 55 লিঙ্গ : মহিলা
ফটো উপলব্ধ

793 NHW2672202
নাম : জগন্নাথ বিশ্বাস
পিতার নাম: সিদ্ধার্থ বিশ্বাস
বাড়ির নং : বিলপার
বয়স : 21 লিঙ্গ : পুরুষ
ফটো উপলব্ধ

794 NHW2455533
নাম : সিদ্ধার্থ বিস্বাস
পিতার নাম: হেমরঞ্জন বিস্বাস
বাড়ির নং : n0189
বয়স : 56 লিঙ্গ : পুরুষ
ফটো উপলব্ধ

795 NHW2581932
নাম : মন্দিরা তরফদার
স্বামীর নাম: রকি তরফদার
বাড়ির নং : এন0084
বয়স : 23 লিঙ্গ : মহিলা
ফটো উপলব্ধ

796 NHW2057164
নাম : মামনি মন্ডল
পিতার নাম: নীরদ মন্ডল
বাড়ির নং : n0176
বয়স : 26 লিঙ্গ : মহিলা
ফটো উপলব্ধ

797 MMP2252328
নাম : অর্চনা মন্ডল
স্বামীর নাম: বুদ্ধদেব মন্ডল
বাড়ির নং : n0030
বয়স : 43 লিঙ্গ : মহিলা
ফটো উপলব্ধ

798 WB/11/070/141507
নাম : সাবিত্রী রায়
স্বামীর নাম: মনমোহন রায়
বাড়ির নং : n0195
বয়স : 66 লিঙ্গ : মহিলা
ফটো উপলব্ধ

799 GMY2301729
নাম : শিখা রানী রায়
স্বামীর নাম: পরিতোষ রায়
বাড়ির নং : n0194
বয়স : 39 লিঙ্গ : মহিলা
ফটো উপলব্ধ

800 WB/11/070/141491
নাম : সুভাষ রায়
পিতার নাম: বঙ্কিম রায়
বাড়ির নং : n0194
বয়স : 76 লিঙ্গ : পুরুষ
ফটো উপলব্ধ

801 NHW2541449
নাম : ফুলুরানী রায়
স্বামীর নাম: সুভাষ রায়
বাড়ির নং : n0194
বয়স : 66 লিঙ্গ : মহিলা
ফটো উপলব্ধ

802 GMY2301711
নাম : পরিতোষ রায়
পিতার নাম: সুভাষ রায়
বাড়ির নং : n0194
বয়স : 43 লিঙ্গ : পুরুষ
ফটো উপলব্ধ

803 GMY1738566
নাম : মনোতোষ রায়
পিতার নাম: মনমোহন রায়
বাড়ির নং : n0195
বয়স : 47 লিঙ্গ : পুরুষ
ফটো উপলব্ধ

804 NHW1327550
নাম : তৃপ্তি রায়
স্বামীর নাম: মনোতোষ রায়
বাড়ির নং : n0195
বয়স : 36 লিঙ্গ : মহিলা
ফটো উপলব্ধ

805 GMY2608701
নাম : মনোজ রায়
পিতার নাম: মনমোহন রায়
বাড়ির নং : n0195
বয়স : 39 লিঙ্গ : পুরুষ
ফটো উপলব্ধ

806 NHW1718170
নাম : সুকান্ত সিকদার
পিতার নাম: পরিমল সিকদার
বাড়ির নং : n0187
বয়স : 30 লিঙ্গ : পুরুষ
ফটো উপলব্ধ

807 WB/11/070/141479
নাম : পরিমল শিকদার
পিতার নাম: দেবেন্দ্রনাথ শিকদার
বাড়ির নং : n0187
বয়স : 61 লিঙ্গ : পুরুষ
ফটো উপলব্ধ

808 MMP1706993
নাম : গৌতম সিকদার
পিতার নাম: দেবেন সিকদার
বাড়ির নং : n0187
বয়স : 55 লিঙ্গ : পুরুষ
ফটো উপলব্ধ

809 NHW2774362
নাম : আতসী সিকদার
স্বামীর নাম: পিয়ারী শিকদার
বাড়ির নং : n0199
বয়স : 71 লিঙ্গ : মহিলা
ফটো উপলব্ধ

810 GMY2479426
নাম : সুমঙ্গল সিকদার
মায়ের নাম: আতষী সিকদার
বাড়ির নং : n0199
বয়স : 39 লিঙ্গ : পুরুষ
ফটো উপলব্ধ

811 NHW2455657
নাম : তৃপ্তি সিকদার
স্বামীর নাম: গৌতম সিকদার
বাড়ির নং : এন0187
বয়স : 36 লিঙ্গ : মহিলা
ফটো উপলব্ধ

812 NHW2612182
নাম : রিঙ্কু সিকদার
স্বামীর নাম: পরিমল শিকদার
বাড়ির নং : n0187
বয়স : 51 লিঙ্গ : মহিলা
ফটো উপলব্ধ

813 XZD2088250
নাম : রাধা রানি রায় সরকার
স্বামীর নাম: সুব্রত সরকার
বাড়ির নং : এন0191
বয়স : 30 লিঙ্গ : মহিলা
ফটো উপলব্ধ

UNDER ADJUDICATION

814 NHW2593283
নাম : সুদীপ সরকার
পিতার নাম: দিলীপ সরকার
বাড়ির নং : এন0211
বয়স : 22 লিঙ্গ : পুরুষ
ফটো উপলব্ধ

815 NHW2582112
নাম : দেবজিৎ সরকার
পিতার নাম: ভীষ্মদেব সরকার
বাড়ির নং : এন0193
বয়স : 22 লিঙ্গ : পুরুষ
ফটো উপলব্ধ

816 MMP1709849
নাম : বিশ্বজিত সরকার
পিতার নাম: লালবিহারী সরকার
বাড়ির নং : n0218
বয়স : 43 লিঙ্গ : পুরুষ
ফটো উপলব্ধ

817 WB/11/070/141403
নাম : গীতা সরকার
স্বামীর নাম: সুশীল সরকার
বাড়ির নং : n0208
বয়স : 56 লিঙ্গ : মহিলা
ফটো উপলব্ধ

818 GMY2608677
নাম : বিপ্লব সরকার
পিতার নাম: সুশীল সরকার
বাড়ির নং : n0208
বয়স : 37 লিঙ্গ : পুরুষ
ফটো উপলব্ধ

819 WB/11/070/141445
নাম : সুচিত্রা সরকার
স্বামীর নাম: হরিমোহন সরকার
বাড়ির নং : n0210
বয়স : 61 লিঙ্গ : মহিলা
ফটো উপলব্ধ

820 GMY2301992
নাম : হরসিত সরকার
পিতার নাম: হরিমোহন সরকার
বাড়ির নং : n0210
বয়স : 39 লিঙ্গ : পুরুষ
ফটো উপলব্ধ

821 GMY0021204
নাম : শেফালী সরকার
স্বামীর নাম: প্রভাষ সরকার
বাড়ির নং : n0217
বয়স : 49 লিঙ্গ : মহিলা
ফটো উপলব্ধ

822 NHW1327600
নাম : সান্তনা সরকার
স্বামীর নাম: বিশ্বজিৎ সরকার
বাড়ির নং : n0218
বয়স : 47 লিঙ্গ : মহিলা
ফটো উপলব্ধ
UNDER ADJUDICATION

823 GMY2301760
নাম : প্রভাস সরকার
পিতার নাম: গুরুপদ সরকার
বাড়ির নং : n0200
বয়স : 42 লিঙ্গ : পুরুষ
ফটো উপলব্ধ

824 GMY2479434
নাম : প্রবীর সরকার
পিতার নাম: গুরুপদ সরকার
বাড়ির নং : n0200
বয়স : 40 লিঙ্গ : পুরুষ
ফটো উপলব্ধ

825 MMP2458628
নাম : সুরভী সরকার
স্বামীর নাম: প্রবীর সরকার
বাড়ির নং : n0200
বয়স : 40 লিঙ্গ : মহিলা
ফটো উপলব্ধ

826 WB/11/070/141413
নাম : রাধাপদ সরকার
পিতার নাম: রাজেন্দ্র সরকার
বাড়ির নং : n0201
বয়স : 76 লিঙ্গ : পুরুষ
ফটো উপলব্ধ

827 GMY1738533
নাম : রসিক সরকার
পিতার নাম: রাধাপদ সরকার
বাড়ির নং : n0201
বয়স : 45 লিঙ্গ : পুরুষ
ফটো উপলব্ধ

828 GMY2479418
নাম : রুনা সরকার
স্বামীর নাম: রসিক সরকার
বাড়ির নং : n0201
বয়স : 39 লিঙ্গ : মহিলা
ফটো উপলব্ধ

829 WB/11/070/141349
নাম : কিরন সরকার
স্বামীর নাম: সুবল সরকার
বাড়ির নং : n0206
বয়স : 81 লিঙ্গ : মহিলা
ফটো উপলব্ধ

830 WB/11/070/141574
নাম : তপন সরকার
পিতার নাম: সুবল সরকার
বাড়ির নং : n0206
বয়স : 51 লিঙ্গ : পুরুষ
ফটো উপলব্ধ

831 GMY2301778
নাম : সীমা সরকার
স্বামীর নাম: তপন সরকার
বাড়ির নং : n0206
বয়স : 43 লিঙ্গ : মহিলা
ফটো উপলব্ধ

832 GMY2301794
নাম : নিখিল সরকার
পিতার নাম: শুকলাল সরকার
বাড়ির নং : n0207
বয়স : 61 লিঙ্গ : পুরুষ
ফটো উপলব্ধ

833 NHW2199511
নাম : লক্ষ্মী সরকার
স্বামীর নাম: নিখিল সরকার
বাড়ির নং : n0207
বয়স : 50 লিঙ্গ : মহিলা
ফটো উপলব্ধ

834 WB/11/070/141352
নাম : রুপবালা সরকার
স্বামীর নাম: শুকলাল সরকার
বাড়ির নং : n0208
বয়স : 76 লিঙ্গ : মহিলা
ফটো উপলব্ধ

835 WB/11/070/141515
নাম : সুশীল সরকার
পিতার নাম: শুকলাল সরকার
বাড়ির নং : n0208
বয়স : 66 লিঙ্গ : পুরুষ
ফটো উপলব্ধ

836 WB/11/070/141218
নাম : রাজুবালা সরকার
স্বামীর নাম: গুরুপদ সরকার
বাড়ির নং : n0200
বয়স : 71 লিঙ্গ : মহিলা
ফটো উপলব্ধ

837 GMY2060655
নাম : ইতি সরকার
স্বামীর নাম: নরেশ সরকার
বাড়ির নং : n0197
বয়স : 42 লিঙ্গ : মহিলা
ফটো উপলব্ধ

838 GMY2060648
নাম : নরেশ চন্দ্র সরকার
পিতার নাম: রমেশ চন্দ্র সরকার
বাড়ির নং : n0197
বয়স : 50 লিঙ্গ : পুরুষ
ফটো উপলব্ধ

839 WB/11/070/141221
নাম : সুচিত্রা সরকার
স্বামীর নাম: রমেশচন্দ্র সরকার
বাড়ির নং : n0197
বয়স : 79 লিঙ্গ : মহিলা
ফটো উপলব্ধ

840 NHW0277624
নাম : বিউটি সরকার
স্বামীর নাম: বাসুদেব সরকার
বাড়ির নং : n0193
বয়স : 38 লিঙ্গ : মহিলা
ফটো উপলব্ধ
UNDER ADJUDICATION

841 WB/11/070/141272
নাম : বাসুদেব সরকার
পিতার নাম: নারায়ন সরকার
বাড়ির নং : n0193
বয়স : 56 লিঙ্গ : পুরুষ
ফটো উপলব্ধ

842 WB/11/070/141509
নাম : সুষমা সরকার
স্বামীর নাম: ভিষ্মদেব সরকার
বাড়ির নং : n0193
বয়স : 56 লিঙ্গ : মহিলা
ফটো উপলব্ধ

843 WB/11/070/141578
নাম : ভিষ্মদেব সরকার
পিতার নাম: নারায়ন সরকার
বাড়ির নং : n0193
বয়স : 59 লিঙ্গ : পুরুষ
ফটো উপলব্ধ

844 NHW1594514
নাম : গোপাল সরকার
পিতার নাম: প্রভাষ সরকার
বাড়ির নং : n0216
বয়স : 31 লিঙ্গ : পুরুষ
ফটো উপলব্ধ

845 GMY0021105
নাম : প্রভাষ সরকার
পিতার নাম: লালবিহারী সরকার
বাড়ির নং : n0216
বয়স : 54 লিঙ্গ : পুরুষ
ফটো উপলব্ধ

846 GMY0020834
নাম : লালবিহারী সরকার
পিতার নাম: যোগেশ সরকার
বাড়ির নং : n0214
বয়স : 91 লিঙ্গ : পুরুষ
ফটো উপলব্ধ

847 WB/11/071/333108
নাম : শিখা সরকার
স্বামীর নাম: বাবলু সরকার
বাড়ির নং : n0213
বয়স : 49 লিঙ্গ : মহিলা
ফটো উপলব্ধ

848 GMY1738269
নাম : তাপস কুমার সরকার
পিতার নাম: নগেন্দ্র সরকার
বাড়ির নং : n0212
বয়স : 43 লিঙ্গ : পুরুষ
ফটো উপলব্ধ

849 GMY2301786
নাম : মিঠু সরকার
স্বামীর নাম: মৃনাল সরকার
বাড়ির নং : n0212
বয়স : 40 লিঙ্গ : মহিলা
ফটো উপলব্ধ

850 WB/11/070/141519
নাম : মৃনাল সরকার
পিতার নাম: নগেন সরকার
বাড়ির নং : n0212
বয়স : 52 লিঙ্গ : পুরুষ
ফটো উপলব্ধ

851 WB/11/070/141263
নাম : ইন্দুমতি সরকার
স্বামীর নাম: নগেন সরকার
বাড়ির নং : n0212
বয়স : 66 লিঙ্গ : মহিলা
ফটো উপলব্ধ

852 GMY2229383
নাম : কাকলী সরকার
স্বামীর নাম: তুষার সরকার
বাড়ির নং : n0211
বয়স : 44 লিঙ্গ : মহিলা
ফটো উপলব্ধ

853 WB/11/070/141402
নাম : তুষার সরকার
পিতার নাম: যোগেশ সরকার
বাড়ির নং : n0211
বয়স : 49 লিঙ্গ : পুরুষ
ফটো উপলব্ধ

854 NHW2057123
নাম : বিজয় সরকার
পিতার নাম: বিশ্বনাথ সরকার
বাড়ির নং : n0243
বয়স : 27 লিঙ্গ : পুরুষ
ফটো উপলব্ধ

855 WB/11/071/333457
নাম : বাবলু সরকার
পিতার নাম: মুকুন্দ সরকার
বাড়ির নং : n0185
বয়স : 56 লিঙ্গ : পুরুষ
ফটো উপলব্ধ

856 GMY2060861
নাম : নারায়নচন্দ্র সরকার
পিতার নাম: হরেকেষ্ট সরকার
বাড়ির নং : n0190
বয়স : 53 লিঙ্গ : পুরুষ
ফটো উপলব্ধ

857 GMY2060705
নাম : নিতাই সরকার
মায়ের নাম: রাধিকা সুন্দরী সরকার
বাড়ির নং : n0190
বয়স : 44 লিঙ্গ : পুরুষ
ফটো উপলব্ধ

858 GMY2060853
নাম : চম্পা সরকার
স্বামীর নাম: নিতাই সরকার
বাড়ির নং : n0190
বয়স : 45 লিঙ্গ : মহিলা
ফটো উপলব্ধ

859 GMY2060713
নাম : গৌরী সরকার
স্বামীর নাম: নারায়ন চন্দ্র সরকার
বাড়ির নং : n0190
বয়স : 35 লিঙ্গ : মহিলা
ফটো উপলব্ধ

860 NHW1500560
নাম : অজয় সরকার
পিতার নাম: নারায়ন সরকার
বাড়ির নং : n0190
বয়স : 34 লিঙ্গ : পুরুষ
ফটো উপলব্ধ

861 WB/11/070/141189
নাম : শচীন্দ্র নাথ সরকার
পিতার নাম: হরলাল সরকার
বাড়ির নং : n0191
বয়স : 71 লিঙ্গ : পুরুষ
ফটো উপলব্ধ

862 GMY2479467
নাম : সুব্রত সরকার
পিতার নাম: শচীন্দ্র নাথ সরকার
বাড়ির নং : n0191
বয়স : 39 লিঙ্গ : পুরুষ
ফটো উপলব্ধ

863 GMY2301984
নাম : সুচন্দন সরকার
পিতার নাম: শচীন্দ্র নাথ সরকার
বাড়ির নং : n0191
বয়স : 39 লিঙ্গ : পুরুষ
ফটো উপলব্ধ

864 WB/11/070/141265
নাম : ভারতী সরকার
স্বামীর নাম: শচীন সরকার
বাড়ির নং : n0191
বয়স : 61 লিঙ্গ : মহিলা
ফটো উপলব্ধ

865 NHW1718162
নাম : রুপালী বিশ্বাস
স্বামীর নাম: সুচন্দন বিশ্বাস
বাড়ির নং : n0191
বয়স : 31 লিঙ্গ : মহিলা
ফটো উপলব্ধ

866 DWH2831451
নাম : সুনতি সরকার (রায়)
স্বামীর নাম: বিশ্বনাথ সরকার
বাড়ির নং : n0192
বয়স : 47 লিঙ্গ : মহিলা
ফটো উপলব্ধ

867 WB/11/070/141139
নাম : নারায়ন সরকার
পিতার নাম: মাধব সরকার
বাড়ির নং : n0193
বয়স : 86 লিঙ্গ : পুরুষ
ফটো উপলব্ধ

868 WB/11/070/141215
নাম : শোভারানী সরকার
স্বামীর নাম: নারায়ন সরকার
বাড়ির নং : n0193
বয়স : 76 লিঙ্গ : মহিলা
ফটো উপলব্ধ

869 NHW2672194
নাম : প্রিয়া সরকার
পিতার নাম: নরেশ চন্দ্র সরকার
বাড়ির নং : এন0197
বয়স : 23 লিঙ্গ : মহিলা
ফটো উপলব্ধ

870 NHW2672178
নাম : মল্লিকা সরকার
স্বামীর নাম: প্রভাস সরকার
বাড়ির নং : এন0200
বয়স : 32 লিঙ্গ : মহিলা
ফটো উপলব্ধ

871 NHW2110286
নাম : মুনমুন সরকার
স্বামীর নাম: প্রসেনজিত সরকার
বাড়ির নং : n0080
বয়স : 27 লিঙ্গ : মহিলা
ফটো উপলব্ধ

872 NHW2675825
নাম : রনিত সরকার
পিতার নাম: রসিক সরকার
বাড়ির নং : এন021
বয়স : 21 লিঙ্গ : পুরুষ
ফটো উপলব্ধ

873 WB/09/069/600377
নাম : নির্মল মণ্ডল
পিতার নাম: ভাষান মণ্ডল
বাড়ির নং : n0197
বয়স : 71 লিঙ্গ : পুরুষ
ফটো উপলব্ধ

874 MMP1606862
নাম : বুদ্ধদেব মন্ডল
পিতার নাম: নির্মল মন্ডল
বাড়ির নং : n0197
বয়স : 48 লিঙ্গ : পুরুষ
ফটো উপলব্ধ

875 NHW1982453
নাম : মনিকা সরকার
স্বামীর নাম: সুকান্ত শিকদার
বাড়ির নং : n0259
বয়স : 27 লিঙ্গ : মহিলা
ফটো উপলব্ধ

876 GMY2060663
নাম : জয়দেব সরকার
পিতার নাম: নারায়ন সরকার
বাড়ির নং : n0193
বয়স : 46 লিঙ্গ : পুরুষ
ফটো উপলব্ধ

877 NHW0277632
নাম : স্বপ্না সরকার
স্বামীর নাম: জয়দেব সরকার
বাড়ির নং : n0193
বয়স : 38 লিঙ্গ : মহিলা
ফটো উপলব্ধ

878 NHW1900299
নাম : রাকেশ সরকার
পিতার নাম: নিখিল সরকার
বাড়ির নং : n0207
বয়স : 29 লিঙ্গ : পুরুষ
ফটো উপলব্ধ

879 NHW1900315
নাম : বাপি সরকার
পিতার নাম: বিশ্বনাথ সরকার
বাড়ির নং : n0192
বয়স : 32 লিঙ্গ : পুরুষ
ফটো উপলব্ধ

880 NHW1900323
নাম : সৌরভ সরকার
পিতার নাম: নিতাই সরকার
বাড়ির নং : n0190
বয়স : 28 লিঙ্গ : পুরুষ
ফটো উপলব্ধ

881 NHW1900331
নাম : গৌতম সরকার
পিতার নাম: বাবলু সরকার
বাড়ির নং : n0185
বয়স : 28 লিঙ্গ : পুরুষ
ফটো উপলব্ধ

882 NHW1900364
নাম : প্রিয়াঙ্কা সরকার
পিতার নাম: নারায়ন সরকার
বাড়ির নং : n0190
বয়স : 28 লিঙ্গ : মহিলা
ফটো উপলব্ধ

883 NHW2742682
নাম : পূজা সরকার
স্বামীর নাম: সৌরভ সরকার
বাড়ির নং : এন0190
বয়স : 21 লিঙ্গ : মহিলা
ফটো উপলব্ধ

884 NHW2702413
নাম : দীপঙ্কর মন্ডল
পিতার নাম: বুদ্ধদেব মন্ডল
বাড়ির নং : বিলপার
বয়স : 20 লিঙ্গ : পুরুষ
ফটো উপলব্ধ

885 NHW1238849
নাম : পান্নাদেবী সরকার
স্বামীর নাম: তাপস কুমার সরকার
বাড়ির নং : n0212
বয়স : 36 লিঙ্গ : মহিলা
ফটো উপলব্ধ

886 GMY2470920
নাম : সুজাতা সরকার
স্বামীর নাম: কাশীনাথ সরকার
বাড়ির নং : এন০০৯২
বয়স : 38 লিঙ্গ : মহিলা
ফটো উপলব্ধ

887 GMY1738624
নাম : পরেশ সরকার
পিতার নাম: রমেশ সরকার
বাড়ির নং : n0197
বয়স : 50 লিঙ্গ : পুরুষ
ফটো উপলব্ধ

888 GMY2229375
নাম : ঝুমা সরকার
স্বামীর নাম: পরেশ সরকার
বাড়ির নং : n0197
বয়স : 38 লিঙ্গ : মহিলা
ফটো উপলব্ধ

889 NHW2693745
নাম : দীপন সরকার
পিতার নাম: তপন সরকার
বাড়ির নং : এন0206
বয়স : 22 লিঙ্গ : পুরুষ
ফটো উপলব্ধ

890 GMY2229367
নাম : আলাপী সরকার
স্বামীর নাম: দিলীপ সরকার
বাড়ির নং : 00
বয়স : 41 লিঙ্গ : মহিলা
ফটো উপলব্ধ

891 GMY1738863
নাম : কিরণ সিকদার
পিতার নাম: কেনারাম সিকদার
বাড়ির নং : n0198
বয়স : 45 লিঙ্গ : পুরুষ
ফটো উপলব্ধ

892 NHW2620334
নাম : সুনীতি সিকদার
স্বামীর নাম: কিনারাম শিকদার
বাড়ির নং : n0198
বয়স : 55 লিঙ্গ : মহিলা
ফটো উপলব্ধ

893 NHW2698454
নাম : সুমন সিকদার
পিতার নাম: স্বপন সিকদার
বাড়ির নং : বিলপার
বয়স : 21 লিঙ্গ : পুরুষ
ফটো উপলব্ধ

894 NHW1327576
নাম : বিরেন সিকদার
পিতার নাম: কেনারাম সিকদার
বাড়ির নং : n0198
বয়স : 39 লিঙ্গ : পুরুষ
ফটো উপলব্ধ

895 NHW1327626
নাম : ধীরেন সিকদার
পিতার নাম: কেনারাম সিকদার
বাড়ির নং : n0220
বয়স : 35 লিঙ্গ : পুরুষ
ফটো উপলব্ধ

896 GMY2611408
নাম : স্বপন সিকদার
পিতার নাম: জীতেন্দ্র নাথ সিকদার
বাড়ির নং : n0219
বয়স : 45 লিঙ্গ : পুরুষ
ফটো উপলব্ধ

897 NHW1327618
নাম : সোনালী সিকদার (বিশ্বাস)
স্বামীর নাম: স্বপন সিকদার
বাড়ির নং : n0219
বয়স : 36 লিঙ্গ : মহিলা
ফটো উপলব্ধ

898 NHW2856672
নাম : দেবাশিস সরকার
পিতার নাম: বিশ্বজিৎ সরকার
বাড়ির নং : এন0218
বয়স : 19 লিঙ্গ : পুরুষ
ফটো উপলব্ধ

নির্বাচক সংখ্যার সারসংক্ষেপ :

A) নির্বাচকের সংখ্যা :

		নির্বাচক তালিকার প্রকৃতি	নির্বাচক তালিকার পরিচিতি :	নির্বাচকের সংখ্যা :			
				পুরুষ	মহিলা	তৃতীয় লিঙ্গ	মোট
I	মূল তালিকা	মূল তালিকা	বিশেষ নিবিড় সংশোধনী ২০২৬-এর চূড়ান্ত ভোটার তালিকা	461	437	0	898
II	1- সংযোজন তালিকা	সংযোজনী 1	বিশেষ সংক্ষিপ্ত সংশোধন 2026	0	0	0	0
III	2- বিয়োজন তালিকা	সংযোজনী 1	বিশেষ সংক্ষিপ্ত সংশোধন 2026	0	0	0	0
IV	'লিঙ্গ ক্ষেত্রের' পরিবর্তনের কারণে পার্থক্য			0	0	0	0
নির্বাচকের মোট সংখ্যা (I+II-III+IV)				461	437	0	898

B) ত্রুটি সংশোধনের সংখ্যা :

নির্বাচক তালিকার প্রকৃতি	নির্বাচক তালিকার পরিচিতি :	ত্রুটি সংশোধনের সংখ্যা :
সংযোজনী 1	বিশেষ সংক্ষিপ্ত সংশোধন 2026	0

নির্বাচক নিবন্ধন আধিকারিকের স্বাক্ষর

E-মৃত, S-স্থানান্তরিত, R-একাধিকবার অন্তর্ভুক্ত, M-নিখোঁজ, Q-যোগ্য নহে