নির্বাচক তালিকা 2026 S25 পশ্চিমবঙ্গ

বিধানসভা নির্বাচনক্ষেত্রের নং, নাম ও সংরক্ষণের স্থিতি : 78 - তেহট্ট (সাধারণ)	অংশ নং : 79

বিধানসভা নির্বাচনক্ষেত্রটি যে লোকসভা নির্বাচনক্ষেত্রের / ক্ষেত্রসমুহের অন্তর্ভূক্ত তার নং, নাম ও সংরক্ষণ স্থিতি : 12 - কৃষ্ণনগর (সাধারণ)

1. সংশোধনের পূর্ণ বিবরণ

সংশোধনের বৎসর : 2026 ভিত্তি তারিখ : 01-01-2026 সংশোধনের প্রকৃতি : বিশেষ নিবিড় সংশোধনী 2026 প্রকাশনার তারিখ : 28-02-2026	নির্বাচক তালিকার পরিচিতি : বিশেষ নিবিড় সংশোধনী ২০২৬-এর চূড়ান্ত ভোটার তালিকা

2. অংশ ও নির্বাচনী এলাকার পূর্ণ বিবরণ :

অংশের ভাগ নং ও নাম :

1-দিঘলকান্দি উত্তরপাড়া,
2-দিঘলকান্দি কলোনীপাড়া,

প্রধান শহর/গ্রাম	: দীঘলকান্দী
ওয়ার্ড	:
থানা	: মুরুটিয়া
গ্রাম পঞ্চায়েত	: দীঘলকান্দি
ব্লক	: করিমপুর - 2
মহকুমা	: তেহট্ট
জেলা	: নদীয়া
পিন	: 741152

3. ভোট গ্রহন কেন্দ্রের পূর্ণ বিবরণ :

ভোট গ্রহন কেন্দ্রের নং, নাম :	ভোট গ্রহন কেন্দ্রের শ্রেণী :	গ্রামীণ
79 - দিঘলকান্দি জুনিয়র বেসিক স্কুল ভোট গ্রহন কেন্দ্রের ঠিকানা : দিঘলকান্দি জুনিয়র বেসিক স্কুল, রুম নং-3, দিঘলকান্দি	এই অংশে সহায়ক ভোটগ্রহন কেন্দ্রের সংখ্যা :	0

4. নির্বাচকের সংখ্যা :

প্রথম ক্রমিক নং	শেষ ক্রমিক নং	মোট সংখ্যা			
		পুরুষ	মহিলা	তৃতীয় লিঙ্গ	মোট
1	1002	531	470	0	1001

নির্বাচক নিবন্ধন আধিকারিকের স্বাক্ষর

Nazri Naksha	Google Map View
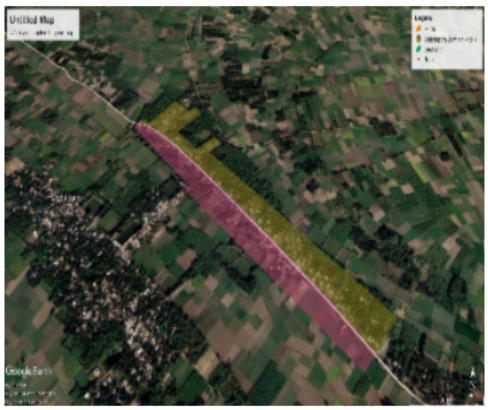	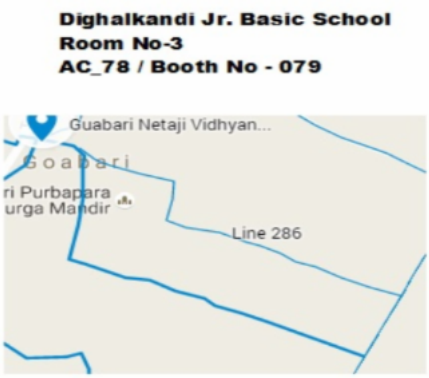

Polling Station Building Front View	Polling Station Front View

Cad View	Key MAP View
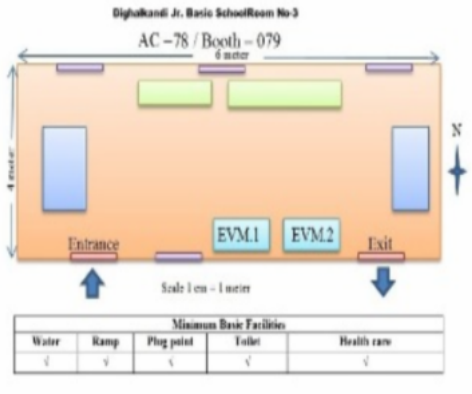	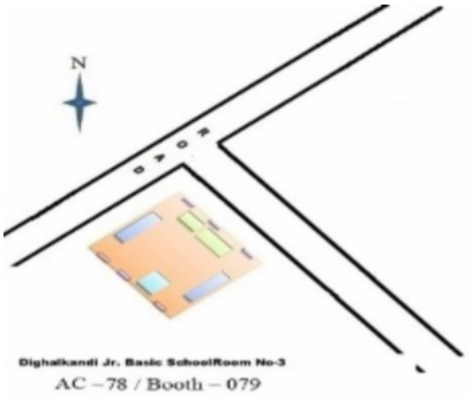

1 NHW0346569
নাম : রফিয়া বিবি
স্বামীর নাম: গুলজার
বাড়ির নং : দীঘলকান্দি
বয়স : 37 লিঙ্গ : মহিলা
ফটো উপলব্ধ

2 MMP2679173
নাম : রোজিনা বিবি
স্বামীর নাম: বানারুল খান
বাড়ির নং : n0243
বয়স : 37 লিঙ্গ : মহিলা
ফটো উপলব্ধ

3 NHW2432813
নাম : মৌ (মন্ডল)বিশ্বাস
স্বামীর নাম: দিপংকর বিশ্বাস
বাড়ির নং : N0235
বয়স : 25 লিঙ্গ : মহিলা
ফটো উপলব্ধ

4 MMP2227627
নাম : খদেজান বিবি খা
স্বামীর নাম: সাইফুল খা
বাড়ির নং : n0138
বয়স : 44 লিঙ্গ : মহিলা
ফটো উপলব্ধ

5 NHW2720696
নাম : জোনাফ খাঁ
পিতার নাম: আক্কাচ খাঁ
বাড়ির নং : n0010
বয়স : 61 লিঙ্গ : পুরুষ
ফটো উপলব্ধ

6 NHW2720704
নাম : আনোয়ারা খান
স্বামীর নাম: জোনাফ খাঁ
বাড়ির নং : n0010
বয়স : 57 লিঙ্গ : মহিলা
ফটো উপলব্ধ

7 MMP2548493
নাম : আমজাদ খাঁ
পিতার নাম: জোনাফ খাঁ
বাড়ির নং : n0010
বয়স : 40 লিঙ্গ : পুরুষ
ফটো উপলব্ধ

8 NHW1504281
নাম : তোমিনা বিবি
স্বামীর নাম: আমজাদ খাঁ
বাড়ির নং : n0010
বয়স : 36 লিঙ্গ : মহিলা
ফটো উপলব্ধ

9 NHW1504372
নাম : পাঞ্জাব খাঁ
পিতার নাম: জোনাফ খাঁ
বাড়ির নং : n0010
বয়স : 35 লিঙ্গ : পুরুষ
ফটো উপলব্ধ

10 WOB1455567
নাম : সোমানা খাতুন
পিতার নাম: মজিবুর রহমান
বাড়ির নং : এন0142
বয়স : 31 লিঙ্গ : মহিলা
ফটো উপলব্ধ

11 NHW1723121
নাম : আয়েসা বিবি (খাঁ)
স্বামীর নাম: পাঞ্জাব খাঁ
বাড়ির নং : n0010
বয়স : 30 লিঙ্গ : মহিলা
ফটো উপলব্ধ

12 NHW2795417
নাম : আদরী বেওয়া
স্বামীর নাম: মোমিন খাঁ
বাড়ির নং : n0025
বয়স : 60 লিঙ্গ : মহিলা
UNDER ADJUDICATION
ফটো উপলব্ধ

13 NHW1723253
নাম : দিনমহম্মদ খাঁ
পিতার নাম: মোমিন খাঁ
বাড়ির নং : n0025
বয়স : 31 লিঙ্গ : পুরুষ
ফটো উপলব্ধ

14 WB/09/069/615150
নাম : হাফেজ খাঁ
পিতার নাম: মকছেদ খাঁ
বাড়ির নং : n0026
বয়স : 74 লিঙ্গ : পুরুষ
ফটো উপলব্ধ

15 WB/09/069/615395
নাম : জাহান্নারা খাঁ
স্বামীর নাম: হাফেজ খাঁ
বাড়ির নং : n0026
বয়স : 63 লিঙ্গ : মহিলা
ফটো উপলব্ধ

16 WB/09/069/615468
নাম : শরীয়ত খাঁ
পিতার নাম: হাফেজ খাঁ
বাড়ির নং : n0026
বয়স : 49 লিঙ্গ : পুরুষ
ফটো উপলব্ধ

17 MMP2686004
নাম : জয়নাল আলি খাঁ
পিতার নাম: হাফেজ খাঁ
বাড়ির নং : n0026
বয়স : 38 লিঙ্গ : পুরুষ
ফটো উপলব্ধ

18 MMP2762292
নাম : সামসের আলি খাঁ
পিতার নাম: হাফেজ খাঁ
বাড়ির নং : n0026
বয়স : 37 লিঙ্গ : পুরুষ
ফটো উপলব্ধ

19 NHW1723337
নাম : সারিকা খাঁ
স্বামীর নাম: সামসের আলি খাঁ
বাড়ির নং : n0026
বয়স : 31 লিঙ্গ : মহিলা
ফটো উপলব্ধ

20 NHW1504497
নাম : জামসের খাঁ
পিতার নাম: হাপেজ খাঁ
বাড়ির নং : n0026
বয়স : 33 লিঙ্গ : পুরুষ
ফটো উপলব্ধ

21 NHW1723196
নাম : মহবা বিবি
স্বামীর নাম: জয়নাল খাঁ
বাড়ির নং : n0026
বয়স : 30 লিঙ্গ : মহিলা
ফটো উপলব্ধ

22 WB/09/069/615041
নাম : লটু খাঁ
পিতার নাম: হুজুরালি খাঁ
বাড়ির নং : n0029
বয়স : 68 লিঙ্গ : পুরুষ
ফটো উপলব্ধ

23 NHW2775310
নাম : আলেক খাঁ
পিতার নাম: হুজুরালি খাঁ
বাড়ির নং : n0030
বয়স : 63 লিঙ্গ : পুরুষ
ফটো উপলব্ধ

24 NHW2775328
নাম : কুলছুন খাঁ
স্বামীর নাম: আলেক খাঁ
বাড়ির নং : n0030
বয়স : 59 লিঙ্গ : মহিলা
ফটো উপলব্ধ

25 NHW0341768
নাম : বানেরা বিবি
স্বামীর নাম: সরিফুল খাঁ
বাড়ির নং : এন0030
বয়স : 37 লিঙ্গ : মহিলা
ফটো উপলব্ধ

26 MMP2226710
নাম : মাহাতাব খাঁ
পিতার নাম: টিপু খাঁ
বাড়ির নং : n0031
বয়স : 42 লিঙ্গ : পুরুষ
ফটো উপলব্ধ

27 NHW1504406
নাম : সিতাব খাঁ
পিতার নাম: টিপু খাঁ
বাড়ির নং : n0031
বয়স : 36 লিঙ্গ : পুরুষ
ফটো উপলব্ধ

28 NHW2198919
নাম : টিপু খান
পিতার নাম: বক্কা খান
বাড়ির নং : n0031
বয়স : 69 লিঙ্গ : পুরুষ
UNDER ADJUDICATION
ফটো উপলব্ধ

29 NHW1334473
নাম : পিনজুরা বিবি খাঁ
স্বামীর নাম: ছিদ্দিক খাঁ
বাড়ির নং : n0035
বয়স : 34 লিঙ্গ : মহিলা
ফটো উপলব্ধ

30 NHW2775237
নাম : সামসুল খাঁ
পিতার নাম: মোজাফফর খাঁ
বাড়ির নং : n0035
বয়স : 70 লিঙ্গ : পুরুষ
ফটো উপলব্ধ

31 NHW2775302
নাম : আঞ্জুরা খাঁ
স্বামীর নাম: সামসুল খাঁ
বাড়ির নং : n0035
বয়স : 60 লিঙ্গ : মহিলা
ফটো উপলব্ধ

32 NHW1504356
নাম : কামরুল খাঁ
পিতার নাম: সামসুল খাঁ
বাড়ির নং : n0035
বয়স : 34 লিঙ্গ : পুরুষ
ফটো উপলব্ধ

33 NHW1723345
নাম : আলি আকবর খাঁ
পিতার নাম: সামসুল খাঁ
বাড়ির নং : n0035
বয়স : 31 লিঙ্গ : পুরুষ
ফটো উপলব্ধ

34 MMP1596949
নাম : রফিক খান
পিতার নাম: মোজাফফর খাঁ
বাড়ির নং : n0035
বয়স : 57 লিঙ্গ : পুরুষ
ফটো উপলব্ধ

35 MMP2253391
নাম : পারুলা বিবি খাঁ
স্বামীর নাম: রফিক খাঁ
বাড়ির নং : n0035
বয়স : 47 লিঙ্গ : মহিলা
ফটো উপলব্ধ

36 MMP2463115
নাম : মুস্তাকিন খাঁ
মায়ের নাম: সাহেলা বেওয়া খাঁ
বাড়ির নং : n0035
বয়স : 41 লিঙ্গ : পুরুষ
ফটো উপলব্ধ

37 NHW1504307
নাম : আক্তারবানু বিবি খাঁ
স্বামীর নাম: মুস্তাকিন খাঁ
বাড়ির নং : n0035
বয়স : 33 লিঙ্গ : মহিলা
ফটো উপলব্ধ

38 NHW1241082
নাম : শিলুফা খাঁন
স্বামীর নাম: আজাদ খাঁন
বাড়ির নং : n0035
বয়স : 36 লিঙ্গ : মহিলা
ফটো উপলব্ধ

39 NHW1334440
নাম : মেরিনা বিবি খাঁ
স্বামীর নাম: পিয়াস আলি খাঁ
বাড়ির নং : n0033
বয়স : 35 লিঙ্গ : মহিলা
ফটো উপলব্ধ

40 WB/09/069/615752
নাম : আবজাল খাঁ
পিতার নাম: ফরিদ খাঁ
বাড়ির নং : n0034
বয়স : 63 লিঙ্গ : পুরুষ
ফটো উপলব্ধ

41 MMP2548527
নাম : রিন্টু খাঁ
পিতার নাম: আবজান খাঁ
বাড়ির নং : n0034
বয়স : 40 লিঙ্গ : পুরুষ
ফটো উপলব্ধ

42 NHW1504547
নাম : বিলকিস বিবি
স্বামীর নাম: রিন্টু খাঁ
বাড়ির নং : n0034
বয়স : 37 লিঙ্গ : মহিলা
ফটো উপলব্ধ

43 NHW1504430
নাম : খোসবার আলী খাঁ
পিতার নাম: আবজাল আলী খাঁ
বাড়ির নং : n0034
বয়স : 32 লিঙ্গ : পুরুষ
ফটো উপলব্ধ

44 NHW1600188
নাম : মিলন খাঁ
পিতার নাম: আবজেল খাঁ
বাড়ির নং : n0034
বয়স : 31 লিঙ্গ : পুরুষ
ফটো উপলব্ধ

45 NHW2772432
নাম : সাহেলা বেওয়া খান
স্বামীর নাম: মোজাফফর খাঁ
বাড়ির নং : n0035
বয়স : 86 লিঙ্গ : মহিলা
ফটো উপলব্ধ

46 NHW1723188
নাম : সুফিয়া বিবি খাঁ
স্বামীর নাম: মহিমিল খাঁ
বাড়ির নং : n0122
বয়স : 35 লিঙ্গ : মহিলা
ফটো উপলব্ধ

47 MMP2762300
নাম : মহিমিল খাঁ
পিতার নাম: নিজামদ্দিন খাঁ
বাড়ির নং : n0122
বয়স : 36 লিঙ্গ : পুরুষ
ফটো উপলব্ধ

48 MMP2226686
নাম : মহসিন খাঁ
পিতার নাম: নিজামদ্দিন খাঁ
বাড়ির নং : n0122
বয়স : 42 লিঙ্গ : পুরুষ
ফটো উপলব্ধ

49 WB/09/069/615405
নাম : খদেজা খাঁ
স্বামীর নাম: নিজামদ্দিন খাঁ
বাড়ির নং : n0122
বয়স : 66 লিঙ্গ : মহিলা
ফটো উপলব্ধ

50 WB/09/069/615333
নাম : নিজামদ্দিন খাঁ
পিতার নাম: আবদুল রফিক খাঁ
বাড়ির নং : n0122
বয়স : 73 লিঙ্গ : পুরুষ
ফটো উপলব্ধ

51 WB/09/069/615249
নাম : জানেরা খাঁ
স্বামীর নাম: তোজাম্মেল খাঁ
বাড়ির নং : n0064
বয়স : 52 লিঙ্গ : মহিলা
ফটো উপলব্ধ

52 NHW2802015
নাম : তোজাম্মেল খাঁ
পিতার নাম: ওয়াহেদ আলি খান
বাড়ির নং : n0064
বয়স : 60 লিঙ্গ : পুরুষ
ফটো উপলব্ধ
UNDER ADJUDICATION

53 NHW1504398
নাম : তুহিন খাঁ
পিতার নাম: মোস্তাফা খাঁ
বাড়ির নং : n0046
বয়স : 33 লিঙ্গ : পুরুষ
ফটো উপলব্ধ

54 WB/09/069/615205
নাম : তাম্বিরা খাঁ
স্বামীর নাম: মস্তোফা খাঁ
বাড়ির নং : n0046
বয়স : 55 লিঙ্গ : মহিলা
ফটো উপলব্ধ
UNDER ADJUDICATION

55 WB/09/069/615722
নাম : মস্তোফা খাঁ
পিতার নাম: জৌলুস খাঁ
বাড়ির নং : n0046
বয়স : 63 লিঙ্গ : পুরুষ
ফটো উপলব্ধ

56 MMP2463081
নাম : রফিয়া বিবি খাঁ
স্বামীর নাম: আলামিন খাঁ
বাড়ির নং : n0045
বয়স : 43 লিঙ্গ : মহিলা
ফটো উপলব্ধ

57 WB/09/069/615691
নাম : আলামিন খাঁ
পিতার নাম: বাদল খাঁ
বাড়ির নং : n0045
বয়স : 50 লিঙ্গ : পুরুষ
ফটো উপলব্ধ

58 WB/09/069/615208
নাম : হামেদা খাঁ
স্বামীর নাম: বাদল খাঁ
বাড়ির নং : n0045
বয়স : 69 লিঙ্গ : মহিলা
ফটো উপলব্ধ

59 NHW1822311
নাম : আলমগীর খাঁ
পিতার নাম: জাফের খাঁ
বাড়ির নং : n0044
বয়স : 29 লিঙ্গ : পুরুষ
ফটো উপলব্ধ

60 WB/09/069/615385
নাম : আঙ্গুরা খাঁ
স্বামীর নাম: জাফের খাঁ
বাড়ির নং : n0044
বয়স : 53 লিঙ্গ : মহিলা
ফটো উপলব্ধ

61 WB/09/069/615730
নাম : জাফের খাঁ
পিতার নাম: নুরু খাঁ
বাড়ির নং : n0044
বয়স : 55 লিঙ্গ : পুরুষ
ফটো উপলব্ধ

62 NHW1241108
নাম : আনারকলি বিবি
স্বামীর নাম: জফুর খাঁ
বাড়ির নং : n0043
বয়স : 36 লিঙ্গ : মহিলা
ফটো উপলব্ধ

63 MMP2548485
নাম : জফুর খাঁ
পিতার নাম: নূর মহম্মদ খাঁ
বাড়ির নং : n0043
বয়স : 40 লিঙ্গ : পুরুষ
ফটো উপলব্ধ

64 WB/09/069/615387
নাম : রকিয়া খাঁ
স্বামীর নাম: নুরমহম্মদ খাঁ
বাড়ির নং : n0043
বয়স : 77 লিঙ্গ : মহিলা
ফটো উপলব্ধ

65 NHW2725588
নাম : রবিউল খাঁন
পিতার নাম: জফুর খাঁন
বাড়ির নং : এন0043
বয়স : 20 লিঙ্গ : পুরুষ
ফটো উপলব্ধ

66 NHW1504315
নাম : আসেদা খান
স্বামীর নাম: মজিবর খান
বাড়ির নং : n0042
বয়স : 33 লিঙ্গ : মহিলা
ফটো উপলব্ধ

67 NHW1504299
নাম : রেখা বিবি
স্বামীর নাম: তোজিবর খাঁ
বাড়ির নং : n0042
বয়স : 32 লিঙ্গ : মহিলা
ফটো উপলব্ধ

68 MMP2253318
নাম : তোজিবর খাঁ
মায়ের নাম: রাবেয়া খাঁ
বাড়ির নং : n0042
বয়স : 41 লিঙ্গ : পুরুষ
ফটো উপলব্ধ

69 NHW1822329
নাম : লাল্টু খাঁ
পিতার নাম: হামেদ খাঁ
বাড়ির নং : n0041
বয়স : 29 লিঙ্গ : পুরুষ
ফটো উপলব্ধ

70 NHW1504414
নাম : কামারুল খাঁ
পিতার নাম: হামেদ খাঁ
বাড়ির নং : n0041
বয়স : 37 লিঙ্গ : পুরুষ
ফটো উপলব্ধ

71 MMP2548360
নাম : বানারুল খাঁ
পিতার নাম: হামেদ খাঁ
বাড়ির নং : n0041
বয়স : 39 লিঙ্গ : পুরুষ
ফটো উপলব্ধ

72 NHW2774529
নাম : হামেদ খাঁ
পিতার নাম: নুরু খাঁ
বাড়ির নং : n0041
বয়স : 61 লিঙ্গ : পুরুষ
ফটো উপলব্ধ

73 NHW1600154
নাম : রঙিলা বিবি
স্বামীর নাম: আসরফ খাঁ
বাড়ির নং : n0040
বয়স : 36 লিঙ্গ : মহিলা
ফটো উপলব্ধ

74 MMP2226728
নাম : আসরাফ খাঁ
পিতার নাম: লুথু খাঁ
বাড়ির নং : n0040
বয়স : 46 লিঙ্গ : পুরুষ
ফটো উপলব্ধ

UNDER ADJUDICATION

75 WB/09/069/615732
নাম : সাইফুল খাঁ
পিতার নাম: লুথু খাঁ
বাড়ির নং : n0040
বয়স : 53 লিঙ্গ : পুরুষ
ফটো উপলব্ধ

76 WB/09/069/615833
নাম : লুথু খাঁ
পিতার নাম: পাঁচু খাঁ
বাড়ির নং : n0040
বয়স : 76 লিঙ্গ : পুরুষ
ফটো উপলব্ধ

77 NHW2725612
নাম : সাকিব খান
পিতার নাম: আসরাফ খান
বাড়ির নং : এন0040
বয়স : 21 লিঙ্গ : পুরুষ
ফটো উপলব্ধ

78 NHW1673417
নাম : চম্পা খাতুন বিবি
স্বামীর নাম: সেতাব আলী সেখ
বাড়ির নং : n0039
বয়স : 33 লিঙ্গ : মহিলা
ফটো উপলব্ধ

79 NHW1430438
নাম : খোজেমা বিবি খাঁ
স্বামীর নাম: ইসমাইল
বাড়ির নং : n0039
বয়স : 34 লিঙ্গ : মহিলা
ফটো উপলব্ধ

80 NHW1241041
নাম : ইনছার খাঁ
পিতার নাম: জান মহম্মদ
বাড়ির নং : n0039
বয়স : 36 লিঙ্গ : পুরুষ
ফটো উপলব্ধ

81 NHW0341735
নাম : ইসমাইল খাঁ
পিতার নাম: জানমহাম্মদ খাঁ
বাড়ির নং : n0039
বয়স : 37 লিঙ্গ : পুরুষ
ফটো উপলব্ধ

82 MMP2463099
নাম : ছালেমা খাঁ
স্বামীর নাম: জানমহম্মদ খাঁ
বাড়ির নং : n0039
বয়স : 71 লিঙ্গ : মহিলা
ফটো উপলব্ধ

83 WB/09/069/615822
নাম : জান মহম্মদ খাঁ
পিতার নাম: পাঁচু খাঁ
বাড়ির নং : n0039
বয়স : 74 লিঙ্গ : পুরুষ
ফটো উপলব্ধ

84 NHW1334465
নাম : ছামেনা বিবি সেখ
স্বামীর নাম: আজিত সেখ
বাড়ির নং : n0035
বয়স : 35 লিঙ্গ : মহিলা
ফটো উপলব্ধ

85 NHW1334457
নাম : শুক্লা দত্ত
স্বামীর নাম: জয়নাথ দত্ত
বাড়ির নং : n0033
বয়স : 35 লিঙ্গ : মহিলা
ফটো উপলব্ধ

86 NHW1241033
নাম : কাউসার আলি খাঁ
পিতার নাম: জাফর আলি খাঁ
বাড়ির নং : n0033
বয়স : 35 লিঙ্গ : পুরুষ
ফটো উপলব্ধ

87 MMP1605294
নাম : পিয়াস আলী খাঁ
পিতার নাম: জাফর আলি খাঁ
বাড়ির নং : n0033
বয়স : 43 লিঙ্গ : পুরুষ
ফটো উপলব্ধ

88 WB/09/069/615021
নাম : সাদেকা খাঁ
স্বামীর নাম: জাফর আলি খাঁ
বাড়ির নং : n0033
বয়স : 67 লিঙ্গ : মহিলা
ফটো উপলব্ধ

89 NHW1822386
নাম : জেসমিনা বিবি খাঁ
স্বামীর নাম: আনোয়ার খাঁ
বাড়ির নং : n0032
বয়স : 30 লিঙ্গ : মহিলা
ফটো উপলব্ধ

90 MMP2762367
নাম : আনোয়ার খাঁ
পিতার নাম: মন্টু খাঁ
বাড়ির নং : n0032
বয়স : 36 লিঙ্গ : পুরুষ
ফটো উপলব্ধ

91 NHW1822337
নাম : মিনুকা খাঁ
স্বামীর নাম: সফিউদ্দিন খাঁ
বাড়ির নং : n0032
বয়স : 29 লিঙ্গ : মহিলা
ফটো উপলব্ধ

92 MMP2548410
নাম : সফিউদ্দিন খাঁ
পিতার নাম: মন্টু খাঁ
বাড়ির নং : n0032
বয়স : 40 লিঙ্গ : পুরুষ
ফটো উপলব্ধ

93 NHW2788156
নাম : টুলুজান খাঁ
স্বামীর নাম: মণ্টু খাঁ
বাড়ির নং : n0032
বয়স : 58 লিঙ্গ : মহিলা
ফটো উপলব্ধ

94 WB/09/069/615678
নাম : মণ্টু খাঁ
পিতার নাম: বক্স খাঁ
বাড়ির নং : n0032
বয়স : 65 লিঙ্গ : পুরুষ
ফটো উপলব্ধ

95 NHW1334424
নাম : হাসেনা খাতুন বিবি
স্বামীর নাম: মহাতাব খাঁ
বাড়ির নং : n0031
বয়স : 35 লিঙ্গ : মহিলা
ফটো উপলব্ধ

96 MMP2463636
নাম : আকুব্বার খাঁ
পিতার নাম: আবুঅক্কার খান
বাড়ির নং : n0176
বয়স : 72 লিঙ্গ : পুরুষ
ফটো উপলব্ধ

97 MMP2227403
নাম : আসমত খাঁ
পিতার নাম: আকুব্বার খাঁ
বাড়ির নং : n0175
বয়স : 42 লিঙ্গ : পুরুষ
ফটো উপলব্ধ

98 MMP2762656
নাম : মাফুজা খাঁ
স্বামীর নাম: আসমত খাঁ
বাড়ির নং : n0174
বয়স : 41 লিঙ্গ : মহিলা
ফটো উপলব্ধ

99 MMP2463644
নাম : আসিয়া খাঁ
স্বামীর নাম: আকুব্বার খাঁ
বাড়ির নং : n0173
বয়স : 66 লিঙ্গ : মহিলা
ফটো উপলব্ধ

100 MMP2686137
নাম : কালু খাঁ
পিতার নাম: ইয়াদ খাঁ
বাড়ির নং : n0157
বয়স : 51 লিঙ্গ : পুরুষ
ফটো উপলব্ধ
UNDER ADJUDICATION

101 WB/09/069/615386
নাম : হালেমা খাঁ
স্বামীর নাম: আবুবক্কার খাঁ
বাড়ির নং : n0127
বয়স : 71 লিঙ্গ : মহিলা
ফটো উপলব্ধ

102 WB/09/069/615389
নাম : নুরজাহান খাঁ
স্বামীর নাম: আবুবক্কার খাঁ
বাড়ির নং : n0127
বয়স : 71 লিঙ্গ : মহিলা
ফটো উপলব্ধ

103 MMP2463073
নাম : আবুবক্কার খাঁ
পিতার নাম: মোরাদ খাঁ
বাড়ির নং : n0127
বয়স : 81 লিঙ্গ : পুরুষ
ফটো উপলব্ধ

104 NHW2807659
নাম : পদ্মরানী সরকার
স্বামীর নাম: স্মরজিৎ সরকার
বাড়ির নং : এন0053
বয়স : 61 লিঙ্গ : মহিলা
ফটো উপলব্ধ

105 MMP2762342
নাম : সাগোরা বিবি খান
স্বামীর নাম: মহসিন খান
বাড়ির নং : n0122
বয়স : 37 লিঙ্গ : মহিলা
ফটো উপলব্ধ

106 NHW2432391
নাম : রুবেল খাঁ
পিতার নাম: হামেদ খাঁ
বাড়ির নং : N0041
বয়স : 25 লিঙ্গ : পুরুষ
ফটো উপলব্ধ

107 NHW2432771
নাম : রাফিকা বিবি
স্বামীর নাম: মনোয়ার খাঁ
বাড়ির নং : N0032
বয়স : 26 লিঙ্গ : মহিলা
ফটো উপলব্ধ

108 NHW2432466
নাম : হাসিবুল খা
পিতার নাম: জাফের খা
বাড়ির নং : N0044
বয়স : 24 লিঙ্গ : পুরুষ
ফটো উপলব্ধ

109 NHW1822402
নাম : সোহাগী খাতুন
মায়ের নাম: পাঁচু খাঁন
বাড়ির নং : n0042
বয়স : 30 লিঙ্গ : মহিলা
ফটো উপলব্ধ

110 NHW2382505
নাম : আজাদ খাঁন
পিতার নাম: মোজাফফর খাঁ
বাড়ির নং : n0035
বয়স : 55 লিঙ্গ : পুরুষ
ফটো উপলব্ধ

111 NHW2512168
নাম : আসমিনা বিবি
স্বামীর নাম: তুহিন খাঁ
বাড়ির নং : এন0046
বয়স : 31 লিঙ্গ : মহিলা
ফটো উপলব্ধ

112 NHW1723154
নাম : রেহেনা বিবি
স্বামীর নাম: নারাজ সেখ
বাড়ির নং : n0046
বয়স : 30 লিঙ্গ : মহিলা
ফটো উপলব্ধ

113 NHW1504471
নাম : খালেক খাঁ
পিতার নাম: আলেক খাঁ
বাড়ির নং : n0030
বয়স : 37 লিঙ্গ : পুরুষ
ফটো উপলব্ধ

114 NHW1905462
নাম : লালচাঁদ খান
পিতার নাম: তুজ.াম্মেল খান
বাড়ির নং : n0064
বয়স : 28 লিঙ্গ : পুরুষ
ফটো উপলব্ধ

115 NHW1905488
নাম : সাহিন খান
পিতার নাম: মস্তফা খান
বাড়ির নং : n0045
বয়স : 28 লিঙ্গ : পুরুষ
ফটো উপলব্ধ

116 NHW1905504
নাম : পল্টু খাঁন
পিতার নাম: হামেদ খাঁন
বাড়ির নং : n0041
বয়স : 28 লিঙ্গ : পুরুষ
ফটো উপলব্ধ

117 MMP2226736
নাম : মারফৎ খাঁ
পিতার নাম: হাফেজ খাঁ
বাড়ির নং : n0026
বয়স : 43 লিঙ্গ : পুরুষ
ফটো উপলব্ধ

118 MMP2548550
নাম : দুলাল খাঁ
পিতার নাম: হাফেজ খাঁ
বাড়ির নং : n0026
বয়স : 38 লিঙ্গ : পুরুষ
ফটো উপলব্ধ

119 NHW1723238
নাম : সোনিয়া খাঁ
স্বামীর নাম: দুলাল খাঁ
বাড়ির নং : n0026
বয়স : 32 লিঙ্গ : মহিলা
ফটো উপলব্ধ

120 MMP1596246
নাম : আওারা খান
পিতার নাম: টিপু খাঁ
বাড়ির নং : n0031
বয়স : 45 লিঙ্গ : পুরুষ
ফটো উপলব্ধ

121 NHW1905694
নাম : আনোয়ারা খান
স্বামীর নাম: আক্তার খাঁ
বাড়ির নং : n0031
বয়স : 34 লিঙ্গ : মহিলা
ফটো উপলব্ধ

122 WB/09/069/615811
নাম : মরিয়ন খাঁ
স্বামীর নাম: কালু খাঁ
বাড়ির নং : n0178
বয়স : 51 লিঙ্গ : মহিলা
ফটো উপলব্ধ

123 NHW2033546
নাম : ছবিতা বিবি
স্বামীর নাম: লালচাদ খাঁ
বাড়ির নং : n0064
বয়স : 28 লিঙ্গ : মহিলা
ফটো উপলব্ধ

124 NHW2033629
নাম : সামিরান খাতুন
স্বামীর নাম: কামরুল খান
বাড়ির নং : n0035
বয়স : 27 লিঙ্গ : মহিলা
ফটো উপলব্ধ

125 NHW2617009
নাম : মার্জিয়া খাঁ
স্বামীর নাম: আবজাল খাঁ
বাড়ির নং : n0034
বয়স : 59 লিঙ্গ : মহিলা
ফটো উপলব্ধ

126 MMP2685972
নাম : সরিফুল খাঁ
পিতার নাম: আলেক খাঁ
বাড়ির নং : এন0030
বয়স : 40 লিঙ্গ : পুরুষ
ফটো উপলব্ধ

127 NHW2673879
নাম : নাসিমা খাঁ
স্বামীর নাম: খালেক খাঁ
বাড়ির নং : এন0030
বয়স : 23 লিঙ্গ : মহিলা
ফটো উপলব্ধ

128 NHW1905686
নাম : আনজুরা বিবি
স্বামীর নাম: কামারুল খাঁ
বাড়ির নং : n0041
বয়স : 44 লিঙ্গ : মহিলা
ফটো উপলব্ধ

129 NHW2748291
নাম : মুসলিমা খাতুন খাঁন
স্বামীর নাম: পল্টু খাঁন
বাড়ির নং : এন0041
বয়স : 28 লিঙ্গ : মহিলা
ফটো উপলব্ধ

130 NHW2747681
নাম : মাফিয়া খাতুন
স্বামীর নাম: রুবেল খান
বাড়ির নং : এন0041
বয়স : 20 লিঙ্গ : মহিলা
ফটো উপলব্ধ

131 NHW2432631
নাম : শ্যামলী বিবি
স্বামীর নাম: সিতাব খাঁ
বাড়ির নং : N0031
বয়স : 26 লিঙ্গ : মহিলা
ফটো উপলব্ধ

132 NHW2725596
নাম : ইমরান খাঁ
পিতার নাম: আক্তার খাঁ
বাড়ির নং : এন0031
বয়স : 21 লিঙ্গ : পুরুষ
ফটো উপলব্ধ

133 NHW2432821
নাম : সাহান্নারা খাঁ
স্বামীর নাম: খোসবার আলী খাঁ
বাড়ির নং : N0034
বয়স : 25 লিঙ্গ : মহিলা
ফটো উপলব্ধ

134 NHW1334432
নাম : মনোয়ার খাঁ
পিতার নাম: মন্টু খাঁ
বাড়ির নং : n0032
বয়স : 34 লিঙ্গ : পুরুষ
ফটো উপলব্ধ

135 MMP2548329
নাম : বাসেরা খাঁ
স্বামীর নাম: শারিয়ত খাঁ
বাড়ির নং : n0026
বয়স : 33 লিঙ্গ : মহিলা
ফটো উপলব্ধ

136 MMP2253292
নাম : মজিবর খাঁ
মায়ের নাম: পাঁচু খাঁন
বাড়ির নং : n0042
বয়স : 42 লিঙ্গ : পুরুষ
ফটো উপলব্ধ

137 NHW2172807
নাম : রিতা বিবি খাঁ
স্বামীর নাম: মিলন খাঁ
বাড়ির নং : এন0034
বয়স : 30 লিঙ্গ : মহিলা
ফটো উপলব্ধ

138 NHW2208189
নাম : ফরিদা বিবি
স্বামীর নাম: আসমত সেখ
বাড়ির নং : n0030
বয়স : 50 লিঙ্গ : মহিলা
ফটো উপলব্ধ

139 NHW1905355
নাম : রাশিদুল খা
পিতার নাম: জামসের আলি খা
বাড়ির নং : n0035
বয়স : 28 লিঙ্গ : পুরুষ
ফটো উপলব্ধ

140 NHW2511962
নাম : হাবিবুর রহমান খান
পিতার নাম: রফিক খান
বাড়ির নং : এন035
বয়স : 23 লিঙ্গ : পুরুষ
ফটো উপলব্ধ

141 NHW2634368
নাম : ছাবিনা খাতুন
পিতার নাম: কালু খা
বাড়ির নং : এন0157
বয়স : 26 লিঙ্গ : মহিলা
ফটো উপলব্ধ

142 NHW2680122
নাম : রাবেয়া খাঁ
স্বামীর নাম: পাঁচু খাঁ
বাড়ির নং : n0042
বয়স : 75 লিঙ্গ : মহিলা
ফটো উপলব্ধ

143 NHW2033652
নাম : আইনাল খা
পিতার নাম: রফিক খাঁ
বাড়ির নং : n0035
বয়স : 27 লিঙ্গ : পুরুষ
ফটো উপলব্ধ

144 NHW2751766
নাম : মহঃ কাইফ খান
পিতার নাম: সামসুল খাঁ
বাড়ির নং : এন0035
বয়স : 20 লিঙ্গ : পুরুষ
ফটো উপলব্ধ

145 NHW2684603
নাম : মেনুকা খাঁ
স্বামীর নাম: ইনছার খাঁ
বাড়ির নং : এন0039
বয়স : 23 লিঙ্গ : মহিলা
ফটো উপলব্ধ

146 MMP2762359
নাম : সিরিনা খান
স্বামীর নাম: ইকরাম খাঁ
বাড়ির নং : n0039
বয়স : 38 লিঙ্গ : মহিলা
ফটো উপলব্ধ

147 MMP2463933
নাম : ইকরাম খাঁ
পিতার নাম: জান মহম্মদ খা
বাড়ির নং : এন0039
বয়স : 41 লিঙ্গ : পুরুষ
ফটো উপলব্ধ

148 NHW2726768
নাম : সাইন খাঁ
পিতার নাম: ইকরাম খাঁ
বাড়ির নং : এন0039
বয়স : 20 লিঙ্গ : পুরুষ
ফটো উপলব্ধ

149 NHW1822394
নাম : আনোয়ার খান
পিতার নাম: জাফার খান
বাড়ির নং : n0044
বয়স : 30 লিঙ্গ : পুরুষ
ফটো উপলব্ধ

150 NHW2512069
নাম : আমিনা খাতুন
স্বামীর নাম: সাইদুল শেখ
বাড়ির নং : এন00
বয়স : 25 লিঙ্গ : মহিলা
ফটো উপলব্ধ

151 NHW2570174
নাম : ইরফান মল্লিক
পিতার নাম: নুরু মল্লিক
বাড়ির নং : এন0199
বয়স : 22 লিঙ্গ : পুরুষ
ফটো উপলব্ধ

152 NHW2167781
নাম : মুনিয়া খাতুন
পিতার নাম: কুদ্দুস মন্ডল
বাড়ির নং : এন000
বয়স : 26 লিঙ্গ : মহিলা
ফটো উপলব্ধ

153 NHW2174084
নাম : আলিয়া খাতুন
স্বামীর নাম: আত্তাপ সেখ
বাড়ির নং : এন00
বয়স : 25 লিঙ্গ : মহিলা
ফটো উপলব্ধ

154 NHW2167807
নাম : মুর্শিদা খাতুন
স্বামীর নাম: রকিবুল সেখ
বাড়ির নং : এন000
বয়স : 27 লিঙ্গ : মহিলা
ফটো উপলব্ধ

155 NHW2432615
নাম : রিমা খাতুন
পিতার নাম: হাফেজ মন্ডল
বাড়ির নং : N0201
বয়স : 26 লিঙ্গ : মহিলা
ফটো উপলব্ধ

156 NHW2033611
নাম : মাসুরা বিবি
স্বামীর নাম: আমিরুল মিঞা
বাড়ির নং : n0204
বয়স : 27 লিঙ্গ : মহিলা
ফটো উপলব্ধ

157 NHW2512044
নাম : শীউলী বিবি
স্বামীর নাম: লাল্টু খান
বাড়ির নং : এন0204
বয়স : 33 লিঙ্গ : মহিলা
ফটো উপলব্ধ

158 NHW2512150
নাম : ফিরোজ খাতুন
স্বামীর নাম: বাবু রহমান খান
বাড়ির নং : এন0
বয়স : 29 লিঙ্গ : মহিলা
ফটো উপলব্ধ

159 NHW2087385
নাম : চুমকি খাঁন
স্বামীর নাম: দিনমহম্মদ খাঁ
বাড়ির নং : N0025
বয়স : 28 লিঙ্গ : মহিলা
ফটো উপলব্ধ

160 NHW2111250
নাম : মল্লিকা খাতুন
স্বামীর নাম: রাশিদুল খাঁ
বাড়ির নং : n0035
বয়স : 27 লিঙ্গ : মহিলা
ফটো উপলব্ধ

161 MMP1596907
নাম : জল্পনারানী চন্দ
স্বামীর নাম: প্রভাত চন্দ
বাড়ির নং : n0132
বয়স : 71 লিঙ্গ : মহিলা
ফটো উপলব্ধ

162 NHW1600220
নাম : শ্যামলী চন্দ সরকার
স্বামীর নাম: রঞ্জিত চন্দ
বাড়ির নং : n0081
বয়স : 31 লিঙ্গ : মহিলা
ফটো উপলব্ধ

163 NHW1822360
নাম : প্রিয়া চন্দ (বিশ্বাস)
স্বামীর নাম: অমরেশ চন্দ্র চন্দ
বাড়ির নং : n0081
বয়স : 29 লিঙ্গ : মহিলা
ফটো উপলব্ধ

164 MMP2463123
নাম : অমরেশ চন্দ্র চন্দ
পিতার নাম: বিজয় চন্দ্র চন্দ
বাড়ির নং : n0081
বয়স : 40 লিঙ্গ : পুরুষ
ফটো উপলব্ধ

165 MMP2226744
নাম : রনজিৎ চন্দ
মায়ের নাম: সুবর্ণ চন্দ্র চন্দ
বাড়ির নং : n0081
বয়স : 42 লিঙ্গ : পুরুষ
ফটো উপলব্ধ

166 NHW0342253
নাম : মৌসুমী চন্দ
স্বামীর নাম: সঞ্জিত চন্দ্র চন্দ
বাড়ির নং : n0081
বয়স : 39 লিঙ্গ : মহিলা
ফটো উপলব্ধ

167 MMP2548378
নাম : সঞ্জিত চন্দ্র চন্দ
মায়ের নাম: নির্মলা চন্দ
বাড়ির নং : n0081
বয়স : 45 লিঙ্গ : পুরুষ
ফটো উপলব্ধ

168 WB/09/069/615676
নাম : লক্ষন চন্দ
পিতার নাম: সুবর্ণকুমার চন্দ
বাড়ির নং : n0080
বয়স : 61 লিঙ্গ : পুরুষ
ফটো উপলব্ধ

169 MMP1596816
নাম : মানসী চন্দ
পিতার নাম: লক্ষন চন্দ্র চন্দ
বাড়ির নং : n0080
বয়স : 61 লিঙ্গ : মহিলা
ফটো উপলব্ধ

170 NHW1334549
নাম : সাহারুল মল্লিক
পিতার নাম: মকছেদ মল্লিক
বাড়ির নং : n0079
বয়স : 35 লিঙ্গ : পুরুষ
ফটো উপলব্ধ

171 MMP1595461
নাম : সুমিতা চন্দ
স্বামীর নাম: রামচন্দ্র চন্দ
বাড়ির নং : n0079
বয়স : 53 লিঙ্গ : মহিলা
ফটো উপলব্ধ

172 WB/09/069/615762
নাম : রামচন্দ্র চন্দ
পিতার নাম: সুবর্ণকুমার চন্দ
বাড়ির নং : n0079
বয়স : 56 লিঙ্গ : পুরুষ
ফটো উপলব্ধ

173 MMP2548477
নাম : কমলেশ চন্দ্র চন্দ
পিতার নাম: বিজয় চন্দ্র চন্দ
বাড়ির নং : n0075
বয়স : 40 লিঙ্গ : পুরুষ
ফটো উপলব্ধ

174 MMP2238517
নাম : সাথী চন্দ
স্বামীর নাম: সমরেশ চন্দ্র চন্দ
বাড়ির নং : n0075
বয়স : 42 লিঙ্গ : মহিলা
ফটো উপলব্ধ

175 MMP2226769
নাম : সমরেশ চন্দ্র চন্দ
পিতার নাম: বিজয় চন্দ
বাড়ির নং : এন0075
বয়স : 42 লিঙ্গ : পুরুষ
ফটো উপলব্ধ

176 WB/09/069/615110
নাম : আন্নারানী চন্দ
স্বামীর নাম: বিজয় চন্দ
বাড়ির নং : n0075
বয়স : 66 লিঙ্গ : মহিলা
ফটো উপলব্ধ

177 NHW2171734
নাম : হাবিব সেখ
পিতার নাম: আব্দুল সালাম সেখ
বাড়ির নং : এন0079
বয়স : 25 লিঙ্গ : পুরুষ
ফটো উপলব্ধ

178 NHW2570372
নাম : সোমনাথ চন্দ্র
পিতার নাম: সঞ্জীত চন্দ্র চন্দ
বাড়ির নং : এন0081
বয়স : 22 লিঙ্গ : পুরুষ
ফটো উপলব্ধ

179 WB/09/069/615229
নাম : কৈকেয়ী চূর্ণকর
স্বামীর নাম: কালীচরন চূর্ণকর
বাড়ির নং : n0068
বয়স : 81 লিঙ্গ : মহিলা
ফটো উপলব্ধ

180 WB/09/069/615236
নাম : আরতি চূর্ণকার
স্বামীর নাম: তরনী চূর্ণকার
বাড়ির নং : n0074
বয়স : 78 লিঙ্গ : মহিলা
ফটো উপলব্ধ

181 NHW2432755
নাম : পারমিতা চুর্নকার
স্বামীর নাম: বিশ্বজিৎ চুর্নকার
বাড়ির নং : N0206
বয়স : 24 লিঙ্গ : মহিলা
ফটো উপলব্ধ

182 NHW2512101
নাম : ফাল্গুনী চুর্নাকর
স্বামীর নাম: উত্তম চুর্নাকর
বাড়ির নং : এন0206
বয়স : 23 লিঙ্গ : মহিলা
ফটো উপলব্ধ

183 NHW2033512
নাম : উত্তম চুর্নকার
পিতার নাম: জগন্নাথ চুর্নকার
বাড়ির নং : n0206
বয়স : 27 লিঙ্গ : পুরুষ
ফটো উপলব্ধ

184 NHW2033645
নাম : প্রাশান্ত চুর্নকর
পিতার নাম: রমেশ চুর্নকর
বাড়ির নং : n0206
বয়স : 27 লিঙ্গ : পুরুষ
ফটো উপলব্ধ

185 NHW2167773
নাম : রবিন চুর্নাকার
মায়ের নাম: বাসন্তী চুর্নাকার
বাড়ির নং : এন000
বয়স : 35 লিঙ্গ : পুরুষ
ফটো উপলব্ধ

186 NHW2511954
নাম : সুজন তরফদার
পিতার নাম: সুভাষ তরফদার
বাড়ির নং : এন0156
বয়স : 24 লিঙ্গ : পুরুষ
ফটো উপলব্ধ

187 NHW1241397
নাম : মালতী তরফদার
স্বামীর নাম: সুভাষ তরফদার
বাড়ির নং : n0167
বয়স : 40 লিঙ্গ : মহিলা
ফটো উপলব্ধ

188 MMP2463164
নাম : জয়নাথ দত্ত
পিতার নাম: নিমাইচন্দ্র দত্ত
বাড়ির নং : n0136
বয়স : 51 লিঙ্গ : পুরুষ
ফটো উপলব্ধ

Q 189 NHW1293513
নাম : রুবি দত্ত
স্বামীর নাম: কাশীনাথ দত্ত
বাড়ির নং :
বয়স : 44 লিঙ্গ : মহিলা
DELETED
ফটো উপলব্ধ

190 WB/09/069/615033
নাম : কাশীনাথ দত্ত
পিতার নাম: নিমাই দত্ত
বাড়ির নং : n0136
বয়স : 52 লিঙ্গ : পুরুষ
ফটো উপলব্ধ

191 WB/09/069/615378
নাম : পুর্নিমা দত্ত
স্বামীর নাম: বিশ্বনাথ দত্ত
বাড়ির নং : n0133
বয়স : 91 লিঙ্গ : মহিলা
ফটো উপলব্ধ

192 NHW2673895
নাম : আরতি দত্ত
অন্যান্য: অশোক দত্ত
বাড়ির নং : এন0136
বয়স : 81 লিঙ্গ : মহিলা
ফটো উপলব্ধ

193 NHW1905587
নাম : অরিত্র দত্ত
পিতার নাম: অশোক কুমার দত্ত
বাড়ির নং : n0136
বয়স : 28 লিঙ্গ : পুরুষ
ফটো উপলব্ধ

194 NHW2614238
নাম : অশোক দত্ত
পিতার নাম: নিমাই দত্ত
বাড়ির নং : n0136
বয়স : 62 লিঙ্গ : পুরুষ
ফটো উপলব্ধ

195 NHW2795557
নাম : রকি দত্ত
পিতার নাম: জয়নাথ দত্ত
বাড়ির নং : এন0136
বয়স : 21 লিঙ্গ : পুরুষ
ফটো উপলব্ধ

196 SLY1566017
নাম : সুপর্না মন্ডল দাস
স্বামীর নাম: শোভন দাস
বাড়ির নং : এন0071
বয়স : 31 লিঙ্গ : মহিলা
ফটো উপলব্ধ

197 NHW0342493
নাম : শিবম দাস
পিতার নাম: শঙ্কর নারায়ন দাস
বাড়ির নং : n0073
বয়স : 37 লিঙ্গ : পুরুষ
ফটো উপলব্ধ

198 WB/09/069/615754
নাম : শুক্লারানী দাস
স্বামীর নাম: শঙ্করনারায়ণ দাস
বাড়ির নং : n0073
বয়স : 55 লিঙ্গ : মহিলা
ফটো উপলব্ধ

199 WB/09/069/615210
নাম : শঙ্করনারায়ণ দাস
পিতার নাম: প্রফুল্লকুমার দাস
বাড়ির নং : n0073
বয়স : 65 লিঙ্গ : পুরুষ
ফটো উপলব্ধ

200 WB/09/069/615755
নাম : প্রতিমা রানী দাস
স্বামীর নাম: স্বপন কুমার দাস
বাড়ির নং : n0072
বয়স : 54 লিঙ্গ : মহিলা
ফটো উপলব্ধ

201 SRA1774397
নাম : মিঠুন সেখ
পিতার নাম: কংগ্রেস সেখ
বাড়ির নং : পার্ট 79
বয়স : 31 লিঙ্গ : পুরুষ
ফটো উপলব্ধ

202 MMP2591865
নাম : শোভন দাস
পিতার নাম: সুভাষ চন্দ্র দাস
বাড়ির নং : n0071
বয়স : 38 লিঙ্গ : পুরুষ
ফটো উপলব্ধ

203 WB/09/069/615753
নাম : রেখা দাস
স্বামীর নাম: সুভাষচন্দ্র দাস
বাড়ির নং : n0071
বয়স : 62 লিঙ্গ : মহিলা
ফটো উপলব্ধ

204 NHW2512135
নাম : টুম্পা সাহা
স্বামীর নাম: সুমন সাহা
বাড়ির নং : এন0071
বয়স : 28 লিঙ্গ : মহিলা
ফটো উপলব্ধ

205 NHW2512143
নাম : সোনালী সাহা
স্বামীর নাম: প্রদীপ সাহা
বাড়ির নং : এন0071
বয়স : 24 লিঙ্গ : মহিলা
ফটো উপলব্ধ

206 SRA1428689
নাম : সুমন সাহা
পিতার নাম: সন্তোষ সাহা
বাড়ির নং : এন0071
বয়স : 34 লিঙ্গ : পুরুষ
ফটো উপলব্ধ

207 MMP1605526
নাম : ফুলকলি প্রামানিক
স্বামীর নাম: সঞ্জিত প্রামানিক
বাড়ির নং : n0090
বয়স : 45 লিঙ্গ : মহিলা
ফটো উপলব্ধ

208 NHW1241025
নাম : সঞ্জিত প্রামানিক
পিতার নাম: নরেন প্রামানিক
বাড়ির নং : n0090
বয়স : 48 লিঙ্গ : পুরুষ
UNDER ADJUDICATION
ফটো উপলব্ধ

209 WB/09/069/615111
নাম : মায়ারানী দাসবৈরাগ্য
স্বামীর নাম: সন্তোষ দাসবৈরাগ্য
বাড়ির নং : n0090
বয়স : 73 লিঙ্গ : মহিলা
ফটো উপলব্ধ

210 WB/09/069/615829
নাম : সঞ্জয় দেব
পিতার নাম: তারাপদ দেব
বাড়ির নং : n0061
বয়স : 69 লিঙ্গ : পুরুষ
ফটো উপলব্ধ

211 NHW2512077
নাম : পাপিয়া দেব
স্বামীর নাম: বরুণ দেব
বাড়ির নং : এন0208
বয়স : 36 লিঙ্গ : মহিলা
ফটো উপলব্ধ

212 MMP2463172
নাম : কাকলী রানী পাল
স্বামীর নাম: ব্রজ পাল
বাড়ির নং : n0139
বয়স : 47 লিঙ্গ : মহিলা
ফটো উপলব্ধ

213 MMP2463743
নাম : যুগল পাহাড়ী
পিতার নাম: নন্দ পাহাড়ী
বাড়ির নং : n0154
বয়স : 44 লিঙ্গ : পুরুষ
ফটো উপলব্ধ

214 MMP2463735
নাম : শান্তি পাহাড়ী
স্বামীর নাম: নন্দ পাহাড়ী
বাড়ির নং : n0150
বয়স : 71 লিঙ্গ : মহিলা
ফটো উপলব্ধ

215 NHW0342576
নাম : সরস্বতী পাহাড়ী
স্বামীর নাম: নগেন পাহাড়ী
বাড়ির নং : n0047
বয়স : 40 লিঙ্গ : মহিলা
ADJUDICATION
ফটো উপলব্ধ

216 MMP2464006
নাম : নগেন পাহাড়ী
পিতার নাম: নারায়ন পাহাড়ী
বাড়ির নং : n0047
বয়স : 46 লিঙ্গ : পুরুষ
ফটো উপলব্ধ

217 NHW1723097
নাম : কল্পনা পাহাড়ী
স্বামীর নাম: গোপাল পাহাড়ী
বাড়ির নং : n0047
বয়স : 50 লিঙ্গ : মহিলা
ফটো উপলব্ধ

218 MMP2762532
নাম : সমর পাহাড়ী
মায়ের নাম: শান্তি পাহাড়ী
বাড়ির নং : n0155
বয়স : 40 লিঙ্গ : পুরুষ
ফটো উপলব্ধ

219 NHW1723402
নাম : চম্পা পাহাড়ী
স্বামীর নাম: সমর পাহাড়ী
বাড়ির নং : n0155
বয়স : 33 লিঙ্গ : মহিলা
ফটো উপলব্ধ

220 MMP2762482
নাম : রবি পাহাড়ী
পিতার নাম: মুকুন্দ পাহাড়ী
বাড়ির নং : n0160
বয়স : 55 লিঙ্গ : পুরুষ
ফটো উপলব্ধ

221 MMP2762599
নাম : অনিতা পাহাড়ী
স্বামীর নাম: যুগল পাহাড়ী
বাড়ির নং : n0162
বয়স : 40 লিঙ্গ : মহিলা
ফটো উপলব্ধ

222 MMP2762490
নাম : মায়া পাহাড়ী
স্বামীর নাম: রবি পাহাড়ী
বাড়ির নং : দীঘলকান্দি
বয়স : 52 লিঙ্গ : মহিলা
ADJUDICATION
ফটো উপলব্ধ

223 NHW2432680
নাম : রকী পাহাড়ী
পিতার নাম: গোপাল পাহাড়ী
বাড়ির নং : N0047
বয়স : 26 লিঙ্গ : পুরুষ
ফটো উপলব্ধ

224 NHW2432508
নাম : গনেশ পাহাড়ী
পিতার নাম: নগেন পাহাড়ী
বাড়ির নং : N0047
বয়স : 26 লিঙ্গ : পুরুষ
ফটো উপলব্ধ

225 NHW2432490
নাম : সুজন পাহাড়ী
পিতার নাম: নগেন পাহাড়ী
বাড়ির নং : N0047
বয়স : 25 লিঙ্গ : পুরুষ
ফটো উপলব্ধ

226 NHW1905421
নাম : সুচিত্রা পাহাড়ী
পিতার নাম: শান্তী পাহাড়ী
বাড়ির নং : n0150
বয়স : 31 লিঙ্গ : মহিলা
ফটো উপলব্ধ

227 NHW2172492
নাম : সুকিলা খাতুন
স্বামীর নাম: মনোরদ্দিন সেখ
বাড়ির নং : এন0219
বয়স : 29 লিঙ্গ : মহিলা
ফটো উপলব্ধ

228 NHW2087369
নাম : সুমনা বিশ্বাস
স্বামীর নাম: মিলন বিশ্বাস
বাড়ির নং : n0126
বয়স : 27 লিঙ্গ : মহিলা
ফটো উপলব্ধ

229 NHW2033637
নাম : সুমন বিশ্বাস
পিতার নাম: সাধন বিশ্বাস
বাড়ির নং : n0058
বয়স : 27 লিঙ্গ : পুরুষ
ফটো উপলব্ধ

230 NHW1905660
নাম : আদরি পাহাড়ী
স্বামীর নাম: সুমন পাহাড়ী
বাড়ির নং : n0104
বয়স : 29 লিঙ্গ : মহিলা
ফটো উপলব্ধ

231 NHW1905678
নাম : রিংকি বিশ্বাস
স্বামীর নাম: অভিজিৎ বিশ্বাস
বাড়ির নং : n0124
বয়স : 31 লিঙ্গ : মহিলা
ফটো উপলব্ধ

232 NHW2432672
নাম : ঝন্টু বিশ্বাস
পিতার নাম: ঝড়ু বিশ্বাস
বাড়ির নং : N0110
বয়স : 26 লিঙ্গ : পুরুষ
ফটো উপলব্ধ

233 NHW2432698
নাম : সন্তোষ পাহাড়ী
মায়ের নাম: লক্ষ্মী পাহাড়ী
বাড়ির নং : N0109
বয়স : 27 লিঙ্গ : পুরুষ
ফটো উপলব্ধ

234 MMP2463974
নাম : রুপা বিশ্বাস
স্বামীর নাম: অমিত বিশ্বাস
বাড়ির নং : n0124
বয়স : 39 লিঙ্গ : মহিলা
ফটো উপলব্ধ

235 MMP2227650
নাম : অমিত বিশ্বাস
পিতার নাম: অনন্ত বিশ্বাস
বাড়ির নং : n0124
বয়স : 42 লিঙ্গ : পুরুষ
ফটো উপলব্ধ

236 NHW2570307
নাম : দিপক বিশ্বাস
পিতার নাম: দিনেশ বিশ্বাস
বাড়ির নং : এন0123
বয়স : 22 লিঙ্গ : পুরুষ
ফটো উপলব্ধ

237 NHW2570620
নাম : জয়দেব বিশ্বাস
পিতার নাম: শ্রীদম বিশ্বাস
বাড়ির নং : দিঘলকান্দি
বয়স : 54 লিঙ্গ : পুরুষ
ফটো উপলব্ধ

238 SRA2026755
নাম : রাজিব বিশ্বাস
পিতার নাম: রবীন্দ্রনাথ বিশ্বাস
বাড়ির নং : এন0058
বয়স : 27 লিঙ্গ : পুরুষ
ফটো উপলব্ধ

239 MMP2675726
নাম : পম্পা বিশ্বাস
স্বামীর নাম: স্বপন বিশ্বাস
বাড়ির নং : এন0058
বয়স : 42 লিঙ্গ : মহিলা
ফটো উপলব্ধ

240 SRA2454999
নাম : সম্রাট বিশ্বাস
পিতার নাম: স্বপন বিশ্বাস
বাড়ির নং : এন00
বয়স : 23 লিঙ্গ : পুরুষ
ফটো উপলব্ধ

241 NHW2570497
নাম : রবীন্দ্রনাথ বিশ্বাস
পিতার নাম: সুধীর বিশ্বাস
বাড়ির নং : এন0058
বয়স : 61 লিঙ্গ : পুরুষ
ফটো উপলব্ধ

242 NHW2570513
নাম : জ্যোৎস্না বিশ্বাস
স্বামীর নাম: রবীন্দ্রনাথ বিশ্বাস
বাড়ির নং : এন0058
বয়স : 50 লিঙ্গ : মহিলা
ফটো উপলব্ধ

243 NHW2668036
নাম : লাকি বিশ্বাস
পিতার নাম: তাপস কুমার বিশ্বাস
বাড়ির নং : এন0104
বয়স : 21 লিঙ্গ : মহিলা
ফটো উপলব্ধ

244 NHW2668051
নাম : নিলয় বিশ্বাস
পিতার নাম: নির্মল বিশ্বাস
বাড়ির নং : এন0092
বয়স : 23 লিঙ্গ : পুরুষ
ফটো উপলব্ধ

245 WB/09/069/615818
নাম : গীতারানী বিশ্বাস
স্বামীর নাম: সাধন বিশ্বাস
বাড়ির নং : n0058
বয়স : 59 লিঙ্গ : মহিলা
ফটো উপলব্ধ

246 NHW1504448
নাম : সঞ্জয় বিশ্বাস
পিতার নাম: সাধন বিশ্বাস
বাড়ির নং : n0058
বয়স : 35 লিঙ্গ : পুরুষ
ফটো উপলব্ধ

247 NHW2723682
নাম : মহাদেব বিশ্বাস
পিতার নাম: কালিদাস বিশ্বাস
বাড়ির নং : এন0063
বয়স : 51 লিঙ্গ : পুরুষ
ফটো উপলব্ধ

248 MMP1596782
নাম : নিরাঞ্জন বিশ্বাস
পিতার নাম: শ্যামাপদ বিশ্বাস
বাড়ির নং : n0092
বয়স : 80 লিঙ্গ : পুরুষ
ফটো উপলব্ধ

249 WB/09/069/615139
নাম : গীতা বিশ্বাস
স্বামীর নাম: নিরাঞ্জন বিশ্বাস
বাড়ির নং : n0092
বয়স : 71 লিঙ্গ : মহিলা
ফটো উপলব্ধ

250 MMP1608330
নাম : নির্মল বিশ্বাস
পিতার নাম: নিরঞ্জন বিশ্বাস
বাড়ির নং : n0092
বয়স : 44 লিঙ্গ : পুরুষ
ফটো উপলব্ধ

251 MMP1608322
নাম : নমিতা বিশ্বাস
স্বামীর নাম: নির্মল বিশ্বাস
বাড়ির নং : n0092
বয়স : 43 লিঙ্গ : মহিলা
ফটো উপলব্ধ

252 MMP2548600
নাম : মমতা বিশ্বাস
পিতার নাম: নিরঞ্জন বিশ্বাস
বাড়ির নং : n0092
বয়স : 40 লিঙ্গ : মহিলা
ফটো উপলব্ধ

253 WB/09/069/615851
নাম : মিনতী বিশ্বাস
স্বামীর নাম: নবকুমার বিশ্বাস
বাড়ির নং : n0104
বয়স : 71 লিঙ্গ : মহিলা
ফটো উপলব্ধ

254 NHW1241132
নাম : সুমন পাহাড়ী
পিতার নাম: রবি পাহাড়ী
বাড়ির নং : n0104
বয়স : 37 লিঙ্গ : পুরুষ
ফটো উপলব্ধ

255 MMP2226876
নাম : তাপস কুমার বিশ্বাস
পিতার নাম: নবকুমার বিশ্বাস
বাড়ির নং : n0104
বয়স : 44 লিঙ্গ : পুরুষ
ফটো উপলব্ধ

256 MMP2463214
নাম : সোনালী বিশ্বাস
স্বামীর নাম: তাপস কুমার বিশ্বাস
বাড়ির নং : n0104
বয়স : 41 লিঙ্গ : মহিলা
ফটো উপলব্ধ

257 NHW2443513
নাম : পূর্ণচন্দ্র মন্ডল
পিতার নাম: মৃত প্রফুল্ল মন্ডল
বাড়ির নং : এন00
বয়স : 59 লিঙ্গ : পুরুষ
ফটো উপলব্ধ

258 MMP2204188
নাম : অমৃত বিশ্বাস
পিতার নাম: শ্রীদম বিশ্বাস
বাড়ির নং : এন0054
বয়স : 39 লিঙ্গ : পুরুষ
ফটো উপলব্ধ

259 SRA2089480
নাম : রুমকি বিশ্বাস
স্বামীর নাম: অমৃত বিশ্বাস
বাড়ির নং : n0054
বয়স : 28 লিঙ্গ : মহিলা
ফটো উপলব্ধ

260 MMP1592260
নাম : শ্রীদম বিশ্বাস
পিতার নাম: মনমত বিশ্বাস
বাড়ির নং : এন0054
বয়স : 87 লিঙ্গ : পুরুষ
ফটো উপলব্ধ

261 SRA2089472
নাম : শিবম বিশ্বাস
পিতার নাম: সন্তোষ বিশ্বাস
বাড়ির নং : এন0054
বয়স : 26 লিঙ্গ : পুরুষ
ফটো উপলব্ধ

262 NHW2570778
নাম : সাবিত্রী বিশ্বাস
স্বামীর নাম: শ্রীদম বিশ্বাস
বাড়ির নং : এন0054
বয়স : 76 লিঙ্গ : মহিলা
ফটো উপলব্ধ

263 NHW1905546
নাম : সৌমেন বিশ্বাস
পিতার নাম: রবীন্দ্রনাথ বিশ্বাস
বাড়ির নং : n0108
বয়স : 28 লিঙ্গ : পুরুষ
ফটো উপলব্ধ

264 NHW1600139
নাম : লালু পাহাড়ী
পিতার নাম: নন্দ পাহাড়ী
বাড়ির নং : n0054
বয়স : 32 লিঙ্গ : পুরুষ
ফটো উপলব্ধ

265 NHW0342535
নাম : পার্থ দেব
পিতার নাম: নির্মল কুমার দেব
বাড়ির নং : n0054
বয়স : 39 লিঙ্গ : পুরুষ
ফটো উপলব্ধ

266 WB/09/069/615281
নাম : নির্মলকুমার দেব
পিতার নাম: তারাপদ দেব
বাড়ির নং : n0054
বয়স : 73 লিঙ্গ : পুরুষ
ফটো উপলব্ধ

267 NHW1723204
নাম : সুকেশ মন্ডল
পিতার নাম: সুখেন মন্ডল
বাড়ির নং : n0112
বয়স : 30 লিঙ্গ : পুরুষ
ফটো উপলব্ধ

268 WB/09/069/615806
নাম : শঙ্করী মণ্ডল
স্বামীর নাম: সুখেন মণ্ডল
বাড়ির নং : n0112
বয়স : 51 লিঙ্গ : মহিলা
ফটো উপলব্ধ

269 MMP1606227
নাম : সুখেন মণ্ডল
পিতার নাম: বাদল মণ্ডল
বাড়ির নং : n0112
বয়স : 56 লিঙ্গ : পুরুষ
ফটো উপলব্ধ

270 MMP2463248
নাম : মহামায়া বিশ্বাস
স্বামীর নাম: ধীরেন্দ্র নাথ বিশ্বাস
বাড়ির নং : n0112
বয়স : 86 লিঙ্গ : মহিলা
ফটো উপলব্ধ

271 NHW2809531
নাম : সাথি মন্ডল
স্বামীর নাম: সুকেশ
বাড়ির নং : এন0112
বয়স : 22 লিঙ্গ : মহিলা
ফটো উপলব্ধ

272 MMP2226884
নাম : লতিকা বিশ্বাস
স্বামীর নাম: সুবীর বিশ্বাস
বাড়ির নং : n0140
বয়স : 46 লিঙ্গ : মহিলা
ফটো উপলব্ধ

273 MMP2463230
নাম : শংকরী বিশ্বাস
স্বামীর নাম: শঙ্কর বিশ্বাস
বাড়ির নং : n0131
বয়স : 48 লিঙ্গ : মহিলা
ফটো উপলব্ধ

274 MMP2463222
নাম : শঙ্কর বিশ্বাস
পিতার নাম: ধীরেন্দ্র নাথ বিশ্বাস
বাড়ির নং : n0131
বয়স : 51 লিঙ্গ : পুরুষ
ফটো উপলব্ধ

275 MMP1608298
নাম : কাঞ্চনা বিশ্বাস
স্বামীর নাম: দীনেশ বিশ্বাস
বাড়ির নং : n0123
বয়স : 51 লিঙ্গ : মহিলা
ফটো উপলব্ধ

276 WB/09/069/615002
নাম : অনন্তকুমার বিশ্বাস
পিতার নাম: গোবিন্দ বিশ্বাস
বাড়ির নং : n0124
বয়স : 72 লিঙ্গ : পুরুষ
ফটো উপলব্ধ

277 MMP1596402
নাম : তুলসী বিশ্বাস
স্বামীর নাম: অনন্ত বিশ্বাস
বাড়ির নং : n0124
বয়স : 65 লিঙ্গ : মহিলা
ফটো উপলব্ধ

278 MMP2463180
নাম : অভিজিৎ বিশ্বাস
পিতার নাম: অনন্ত কুমার বিশ্বাস
বাড়ির নং : n0124
বয়স : 41 লিঙ্গ : পুরুষ
ফটো উপলব্ধ

279 NHW2775146
নাম : জয়দেব বিশ্বাস
পিতার নাম: গোবিন্দ বিশ্বাস
বাড়ির নং : n0125
বয়স : 55 লিঙ্গ : পুরুষ
ফটো উপলব্ধ

280 MMP1608108
নাম : তপতী বিশ্বাস
স্বামীর নাম: জয়দেব বিশ্বাস
বাড়ির নং : n0125
বয়স : 50 লিঙ্গ : মহিলা
ফটো উপলব্ধ

281 NHW1723303
নাম : জয়ন্ত বিশ্বাস
পিতার নাম: জয়দেব বিশ্বাস
বাড়ির নং : n0125
বয়স : 30 লিঙ্গ : পুরুষ
ফটো উপলব্ধ

282 MMP2227643
নাম : আশিষ দেব
পিতার নাম: নির্মল দেব
বাড়ির নং : এন0125
বয়স : 46 লিঙ্গ : পুরুষ
ফটো উপলব্ধ

283 NHW0342618
নাম : সুপ্রিয়া দেব
স্বামীর নাম: আশিষ কুমার দেব
বাড়ির নং : এন0125
বয়স : 38 লিঙ্গ : মহিলা
ফটো উপলব্ধ

284 NHW0342600
নাম : রিম্পা বিশ্বাস (সরকার)
স্বামীর নাম: অমর সরকার
বাড়ির নং : n0125
বয়স : 35 লিঙ্গ : মহিলা
ফটো উপলব্ধ

285 MMP1596717
নাম : জগন্নাথ বিশ্বাস
পিতার নাম: গোবিন্দ বিশ্বাস
বাড়ির নং : n0126
বয়স : 69 লিঙ্গ : পুরুষ
ফটো উপলব্ধ

286 MMP2463206
নাম : বাপন বিশ্বাস
পিতার নাম: জগন্নাথ বিশ্বাস
বাড়ির নং : n0126
বয়স : 41 লিঙ্গ : পুরুষ
ফটো উপলব্ধ

287 NHW1723311
নাম : মৌটুসী বিশ্বাস
স্বামীর নাম: বাপন বিশ্বাস
বাড়ির নং : n0126
বয়স : 32 লিঙ্গ : মহিলা
ফটো উপলব্ধ

288 MMP2463982
নাম : মিলন বিশ্বাস
পিতার নাম: জগন্নাথ বিশ্বাস
বাড়ির নং : n0126
বয়স : 39 লিঙ্গ : পুরুষ
ফটো উপলব্ধ

289 WB/09/069/615683
নাম : সাবিত্রী মণ্ডল
স্বামীর নাম: শান্তি মণ্ডল
বাড়ির নং : n0126
বয়স : 55 লিঙ্গ : মহিলা
ফটো উপলব্ধ

290 SRA2454890
নাম : পম্পা প্রামাণিক সরকার
স্বামীর নাম: সুব্রত সরকার
বাড়ির নং : এন0053
বয়স : 23 লিঙ্গ : মহিলা
ফটো উপলব্ধ

291 MMP1607985
নাম : রবীন্দ্রনাথ বিশ্বাস
পিতার নাম: ধীরেন্দ্র নাথ বিশ্বাস
বাড়ির নং : n0108
বয়স : 61 লিঙ্গ : পুরুষ
ফটো উপলব্ধ

292 NHW1504521
নাম : রমেন বিশ্বাস
পিতার নাম: রবীন্দ্রনাথ বিশ্বাস
বাড়ির নং : n0108
বয়স : 35 লিঙ্গ : পুরুষ
ফটো উপলব্ধ

293 WB/09/069/615664
নাম : পুষ্পরানী বিশ্বাস
স্বামীর নাম: রবীন্দ্র নাথ বিশ্বাস
বাড়ির নং : n0108
বয়স : 57 লিঙ্গ : মহিলা
ফটো উপলব্ধ

294 WB/09/069/615663
নাম : সন্ধ্যা বিশ্বাস
স্বামীর নাম: বলরাম বিশ্বাস
বাড়ির নং : n0109
বয়স : 60 লিঙ্গ : মহিলা
ফটো উপলব্ধ

295 NHW1430446
নাম : লক্ষ্মী পাহাড়ি
স্বামীর নাম: বিশ্বনাথ পাহাড়ী
বাড়ির নং : n0109
বয়স : 53 লিঙ্গ : মহিলা
ফটো উপলব্ধ

ADJUDICATION

296 WB/09/069/615523
নাম : ঝড় বিশ্বাস
পিতার নাম: ধীরেন্দ্র নাথ বিশ্বাস
বাড়ির নং : n0110
বয়স : 57 লিঙ্গ : পুরুষ
ফটো উপলব্ধ

297 NHW2719060
নাম : মিতালী বিশ্বাস
স্বামীর নাম: ঝাড় বিশ্বাস
বাড়ির নং : এন0110
বয়স : 52 লিঙ্গ : মহিলা
ফটো উপলব্ধ

298 MMP2226850
নাম : সমর বিশ্বাস
পিতার নাম: ধীরেন্দ্র নাথ বিশ্বাস
বাড়ির নং : n0110
বয়স : 42 লিঙ্গ : পুরুষ
ফটো উপলব্ধ

299 NHW1822436
নাম : পিংকী বিশ্বাস
স্বামীর নাম: সমর বিশ্বাস
বাড়ির নং : n0110
বয়স : 34 লিঙ্গ : মহিলা
ফটো উপলব্ধ

300 WB/09/069/615527
নাম : মেঘনাথ বিশ্বাস
পিতার নাম: ধীরেন্দ্র নাথ বিশ্বাস
বাড়ির নং : n0111
বয়স : 55 লিঙ্গ : পুরুষ
ফটো উপলব্ধ

301 MMP1596840
নাম : তুলসী বিশ্বাস
স্বামীর নাম: মেঘনাথ বিশ্বাস
বাড়ির নং : n0111
বয়স : 53 লিঙ্গ : মহিলা
ফটো উপলব্ধ

302 NHW1723378
নাম : রাকেশ বিশ্বাস
পিতার নাম: মেঘনাথ বিশ্বাস
বাড়ির নং : n0111
বয়স : 30 লিঙ্গ : পুরুষ
ফটো উপলব্ধ

303 NHW2775161
নাম : দিলিপ কুমার বিশ্বাস
পিতার নাম: গোবিন্দ বিশ্বাস
বাড়ির নং : n0123
বয়স : 77 লিঙ্গ : পুরুষ
ফটো উপলব্ধ

304 MMP1596832
নাম : দিনেশ বিশ্বাস
পিতার নাম: দিলীপ বিশ্বাস
বাড়ির নং : n0123
বয়স : 56 লিঙ্গ : পুরুষ
ফটো উপলব্ধ

305 MMP2463198
নাম : অজয় বিশ্বাস
পিতার নাম: দিলীপ বিশ্বাস
বাড়ির নং : n0123
বয়স : 52 লিঙ্গ : পুরুষ
ফটো উপলব্ধ

306 MMP2463966
নাম : আরতি বিশ্বাস
স্বামীর নাম: অজয় বিশ্বাস
বাড়ির নং : n0123
বয়স : 41 লিঙ্গ : মহিলা
ফটো উপলব্ধ

307 MMP1608389
নাম : বিজয় বিশ্বাস
পিতার নাম: দিলীপ বিশ্বাস
বাড়ির নং : n0123
বয়স : 49 লিঙ্গ : পুরুষ
ফটো উপলব্ধ

308 NHW1822352
নাম : চিন্ময় মন্ডল
পিতার নাম: শ্রীবাস মন্ডল
বাড়ির নং : n0078
বয়স : 29 লিঙ্গ : পুরুষ
ফটো উপলব্ধ

309 MMP1596899
নাম : অর্চনা মণ্ডল
স্বামীর নাম: শ্রীবাস মণ্ডল
বাড়ির নং : n0078
বয়স : 45 লিঙ্গ : মহিলা
ফটো উপলব্ধ

310 MMP1606979
নাম : শ্রীবাস মণ্ডল
পিতার নাম: শ্রীদাম মণ্ডল
বাড়ির নং : n0078
বয়স : 48 লিঙ্গ : পুরুষ
ফটো উপলব্ধ

311 NHW1334499
নাম : হিপাজ মন্ডল
পিতার নাম: ফরতুল্লা মন্ডল
বাড়ির নং : n0055
বয়স : 35 লিঙ্গ : পুরুষ
ফটো উপলব্ধ

312 WB/09/069/615458
নাম : হাওজান মণ্ডল
স্বামীর নাম: ফরতুল্লা মণ্ডল
বাড়ির নং : n0055
বয়স : 79 লিঙ্গ : মহিলা
ফটো উপলব্ধ

313 NHW1241090
নাম : রোজিনা মন্ডল
স্বামীর নাম: আবুসামাদ মন্ডল
বাড়ির নং : n0053
বয়স : 42 লিঙ্গ : মহিলা
ফটো উপলব্ধ

314 MMP2227700
নাম : আবুসামাদ মন্ডল
পিতার নাম: ছাবদার মন্ডল
বাড়ির নং : n0053
বয়স : 43 লিঙ্গ : পুরুষ
ফটো উপলব্ধ

315 WB/09/069/615777
নাম : ছামসের মণ্ডল
পিতার নাম: ছাবদার মণ্ডল
বাড়ির নং : n0053
বয়স : 49 লিঙ্গ : পুরুষ
ফটো উপলব্ধ

316 WB/09/069/615707
নাম : আনোয়ারাবেওয়া মণ্ডল
স্বামীর নাম: ছাবদার মণ্ডল
বাড়ির নং : n0053
বয়স : 73 লিঙ্গ : মহিলা
ফটো উপলব্ধ

317 WB/09/069/615152
নাম : ছাদেক মণ্ডল
পিতার নাম: মোশারেফ মণ্ডল
বাড়ির নং : n0022
বয়স : 63 লিঙ্গ : পুরুষ
ফটো উপলব্ধ

318 NHW1723386
নাম : লালন মন্ডল
পিতার নাম: আকতার মন্ডল
বাড়ির নং : n0017
বয়স : 31 লিঙ্গ : পুরুষ
ফটো উপলব্ধ

319 NHW1504463
নাম : মিলন মণ্ডল
পিতার নাম: আক্তার মণ্ডল
বাড়ির নং : n0017
বয়স : 32 লিঙ্গ : পুরুষ
ফটো উপলব্ধ

320 WB/09/069/615731
নাম : রসেনা মণ্ডল
স্বামীর নাম: আকতার মণ্ডল
বাড়ির নং : n0017
বয়স : 61 লিঙ্গ : মহিলা
ফটো উপলব্ধ

321 NHW2797025
নাম : আকতার মণ্ডল
পিতার নাম: নুরবক্স মণ্ডল
বাড়ির নং : n0017
বয়স : 66 লিঙ্গ : পুরুষ
ফটো উপলব্ধ

322 NHW1334416
নাম : রুনা লাইলা মন্ডল
স্বামীর নাম: মিঠুন মন্ডল
বাড়ির নং : n0016
বয়স : 34 লিঙ্গ : মহিলা
ফটো উপলব্ধ

323 MMP2548451
নাম : মিঠুন মন্ডল
পিতার নাম: ইছাহক মন্ডল
বাড়ির নং : n0016
বয়স : 39 লিঙ্গ : পুরুষ
ফটো উপলব্ধ

324 WB/09/069/615484
নাম : ভানু মণ্ডল
স্বামীর নাম: ইছাহক মণ্ডল
বাড়ির নং : n0016
বয়স : 66 লিঙ্গ : মহিলা
ফটো উপলব্ধ

325 MMP2463263
নাম : ইছাহক মণ্ডল
পিতার নাম: নুরবক্স মণ্ডল
বাড়ির নং : n0016
বয়স : 71 লিঙ্গ : পুরুষ
ফটো উপলব্ধ

326 NHW1723394
নাম : ছালাম মন্ডল
পিতার নাম: ছাত্তার মন্ডল
বাড়ির নং : n0015
বয়স : 31 লিঙ্গ : পুরুষ
ফটো উপলব্ধ

327 WB/09/069/615485
নাম : জরিনা মণ্ডল
স্বামীর নাম: সাত্তার মণ্ডল
বাড়ির নং : n0015
বয়স : 63 লিঙ্গ : মহিলা
ফটো উপলব্ধ

328 WB/09/069/615338
নাম : সাত্তার মণ্ডল
পিতার নাম: নুরবক্স মণ্ডল
বাড়ির নং : n0015
বয়স : 69 লিঙ্গ : পুরুষ
ফটো উপলব্ধ

329 NHW1723246
নাম : আরজিনা মন্ডল
স্বামীর নাম: আশরাফুল মন্ডল
বাড়ির নং : n0013
বয়স : 31 লিঙ্গ : মহিলা
ফটো উপলব্ধ

330 MMP2548519
নাম : রহিম মণ্ডল
পিতার নাম: নূরবক্স মণ্ডল
বাড়ির নং : n0013
বয়স : 39 লিঙ্গ : পুরুষ
ফটো উপলব্ধ

331 MMP2686087
নাম : আশরাফুল মণ্ডল
পিতার নাম: নুরবক্স মণ্ডল
বাড়ির নং : n0013
বয়স : 41 লিঙ্গ : পুরুষ
ফটো উপলব্ধ

332 NHW2717841
নাম : জহুরা মন্ডল
স্বামীর নাম: নুরবাক্স মন্ডল
বাড়ির নং : n0013
বয়স : 72 লিঙ্গ : মহিলা
ফটো উপলব্ধ

333 MMP2762383
নাম : চাইনা বিবি
স্বামীর নাম: হাক্কান মন্ডল
বাড়ির নং : n0012
বয়স : 38 লিঙ্গ : মহিলা
ফটো উপলব্ধ

334 NHW1504273
নাম : লাভলিয়া বিবি মন্ডল
স্বামীর নাম: আনছার মন্ডল
বাড়ির নং : n0012
বয়স : 34 লিঙ্গ : মহিলা
ফটো উপলব্ধ

335 MMP2463958
নাম : আনছার মন্ডল
পিতার নাম: মহিরুদ্দীন মন্ডল
বাড়ির নং : n0012
বয়স : 46 লিঙ্গ : পুরুষ
ফটো উপলব্ধ

336 WB/09/069/615791
নাম : উজ্জলা মণ্ডল
স্বামীর নাম: সুখেন মণ্ডল
বাড়ির নং : n0103
বয়স : 54 লিঙ্গ : মহিলা
ফটো উপলব্ধ

337 WB/09/069/615669
নাম : সুখেন মণ্ডল
পিতার নাম: গনেশ মণ্ডল
বাড়ির নং : n0103
বয়স : 59 লিঙ্গ : পুরুষ
ফটো উপলব্ধ

338 NHW1504364
নাম : লাল্টু মণ্ডল
পিতার নাম: ছামেদ মণ্ডল
বাড়ির নং : n0006
বয়স : 33 লিঙ্গ : পুরুষ
ফটো উপলব্ধ

339 NHW2720407
নাম : মঞ্জুরা মন্ডল
স্বামীর নাম: ছামেদ মণ্ডল
বাড়ির নং : n0006
বয়স : 59 লিঙ্গ : মহিলা
ফটো উপলব্ধ

340 NHW2720464
নাম : ছামেদ মন্ডল
পিতার নাম: মোশাম মণ্ডল
বাড়ির নং : n0006
বয়স : 67 লিঙ্গ : পুরুষ
ফটো উপলব্ধ

341 NHW0342899
নাম : পারভিনা বিবি
স্বামীর নাম: মহসিন মণ্ডল
বাড়ির নং : n0005
বয়স : 37 লিঙ্গ : মহিলা
ফটো উপলব্ধ

342 NHW0342881
নাম : জেনারুল মন্ডল
পিতার নাম: ইসমাইল মন্ডল
বাড়ির নং : n0005
বয়স : 40 লিঙ্গ : পুরুষ
ফটো উপলব্ধ

343 MMP2227726
নাম : মহসিন মন্ডল
পিতার নাম: জালালউদ্দিন মন্ডল
বাড়ির নং : n0005
বয়স : 45 লিঙ্গ : পুরুষ
ফটো উপলব্ধ

344 WB/09/069/615349
নাম : জৈগন মণ্ডল
স্বামীর নাম: ইসমাইল মণ্ডল
বাড়ির নং : n0005
বয়স : 58 লিঙ্গ : মহিলা
ফটো উপলব্ধ

345 NHW2720043
নাম : সারভানু মণ্ডল
স্বামীর নাম: ইসমাইল মণ্ডল
বাড়ির নং : n0005
বয়স : 62 লিঙ্গ : মহিলা
ফটো উপলব্ধ

346 NHW2712529
নাম : সেলিনা বিবি মণ্ডল
স্বামীর নাম: ইনছার মণ্ডল
বাড়ির নং : n0143
বয়স : 37 লিঙ্গ : মহিলা
ফটো উপলব্ধ

347 MMP2762334
নাম : রেক্সোনা বিবি মন্ডল
স্বামীর নাম: জিনারুল মন্ডল
বাড়ির নং : n0134
বয়স : 39 লিঙ্গ : মহিলা
ফটো উপলব্ধ

348 MMP2464014
নাম : জিনারুল মণ্ডল
পিতার নাম: মোসলেম মণ্ডল
বাড়ির নং : n0134
বয়স : 45 লিঙ্গ : পুরুষ
ফটো উপলব্ধ

349 NHW1504513
নাম : বিশ্বজিৎ মণ্ডল
পিতার নাম: কুমারেশ মণ্ডল
বাড়ির নং : n0129
বয়স : 34 লিঙ্গ : পুরুষ
ফটো উপলব্ধ

350 NHW1430412
নাম : প্রসেনজিৎ মণ্ডল
পিতার নাম: কুমারেশ মণ্ডল
বাড়ির নং : n0129
বয়স : 35 লিঙ্গ : পুরুষ
ফটো উপলব্ধ

351 MMP1596329
নাম : টুলুরানী মণ্ডল
স্বামীর নাম: কুমারেশ মণ্ডল
বাড়ির নং : n0129
বয়স : 59 লিঙ্গ : মহিলা
ফটো উপলব্ধ

352 MMP1596311
নাম : কুমারেশ মণ্ডল
পিতার নাম: কালিপদ মণ্ডল
বাড়ির নং : n0129
বয়স : 66 লিঙ্গ : পুরুষ
ফটো উপলব্ধ

353 MMP2685998
নাম : রেনুকা বিবি
স্বামীর নাম: খোদাবক্স মণ্ডল
বাড়ির নং : n0128
বয়স : 41 লিঙ্গ : মহিলা
ফটো উপলব্ধ

354 MMP1596410
নাম : খোদাবক্স মণ্ডল
পিতার নাম: নুরবক্স মণ্ডল
বাড়ির নং : n0128
বয়স : 52 লিঙ্গ : পুরুষ
ফটো উপলব্ধ

355 NHW1723261
নাম : সন্টু মন্ডল
পিতার নাম: সঞ্জয় মন্ডল
বাড়ির নং : n0121
বয়স : 30 লিঙ্গ : পুরুষ
ফটো উপলব্ধ

356 NHW2744332
নাম : পবিত্রা মণ্ডল
স্বামীর নাম: সঞ্জয় মণ্ডল
বাড়ির নং : এন0121
বয়স : 46 লিঙ্গ : মহিলা
ফটো উপলব্ধ

357 NHW2744340
নাম : সঞ্জয় মণ্ডল
পিতার নাম: ধর্ম মণ্ডল
বাড়ির নং : n0121
বয়স : 54 লিঙ্গ : পুরুষ
ফটো উপলব্ধ

358 MMP2686012
নাম : টিঙ্কু মণ্ডল
স্বামীর নাম: রামচন্দ্র মণ্ডল
বাড়ির নং : n0120
বয়স : 43 লিঙ্গ : মহিলা
ফটো উপলব্ধ

359 MMP2226975
নাম : রামচন্দ্র মণ্ডল
পিতার নাম: মন্মথ মণ্ডল
বাড়ির নং : n0120
বয়স : 53 লিঙ্গ : পুরুষ
ফটো উপলব্ধ

360 MMP2226967
নাম : উত্তম কুমার মন্ডল
পিতার নাম: মন্মথ মন্ডল
বাড়ির নং : n0120
বয়স : 57 লিঙ্গ : পুরুষ
ফটো উপলব্ধ

361 MMP2227718
নাম : মানজুরা মন্ডল
স্বামীর নাম: জামসের মন্ডল
বাড়ির নং : n0119
বয়স : 42 লিঙ্গ : মহিলা
ফটো উপলব্ধ

ADJUDICATION

362 MMP2548543
নাম : বাশন্তী মণ্ডল
স্বামীর নাম: স্মরজিৎ মণ্ডল
বাড়ির নং : n0119
বয়স : 42 লিঙ্গ : মহিলা
ফটো উপলব্ধ

363 MMP2548535
নাম : স্মরজিৎ মণ্ডল
পিতার নাম: ধর্ম কুমার মণ্ডল
বাড়ির নং : n0119
বয়স : 46 লিঙ্গ : পুরুষ
ফটো উপলব্ধ

364 NHW0343129
নাম : পূর্নিমা মণ্ডল
স্বামীর নাম: সুজয় মণ্ডল
বাড়ির নং : n0119
বয়স : 41 লিঙ্গ : মহিলা
ফটো উপলব্ধ

365 MMP1596626
নাম : সুজয় মণ্ডল
পিতার নাম: ধর্ম মণ্ডল
বাড়ির নং : n0119
বয়স : 49 লিঙ্গ : পুরুষ
ফটো উপলব্ধ

366 MMP1596642
নাম : গোবিন্দবালা মন্ডল
স্বামীর নাম: ধর্ম মণ্ডল
বাড়ির নং : n0119
বয়স : 85 লিঙ্গ : মহিলা
ফটো উপলব্ধ

367 MMP2548436
নাম : অর্চনা মণ্ডল
স্বামীর নাম: হারাধন মণ্ডল
বাড়ির নং : n0118
বয়স : 59 লিঙ্গ : মহিলা
ফটো উপলব্ধ

368 MMP1596519
নাম : বাসন্তী মণ্ডল
স্বামীর নাম: নেপাল মণ্ডল
বাড়ির নং : n0118
বয়স : 54 লিঙ্গ : মহিলা
ফটো উপলব্ধ

369 MMP1596501
নাম : নেপাল মণ্ডল
পিতার নাম: ধর্ম মণ্ডল
বাড়ির নং : n0118
বয়স : 59 লিঙ্গ : পুরুষ
ফটো উপলব্ধ

370 NHW1723428
নাম : স্বপন মন্ডল
পিতার নাম: পাঁচু গোপাল মন্ডল
বাড়ির নং : n0117
বয়স : 30 লিঙ্গ : পুরুষ
ফটো উপলব্ধ

371 NHW1504489
নাম : তপন মণ্ডল
পিতার নাম: পাঁচুগোপাল মণ্ডল
বাড়ির নং : n0117
বয়স : 33 লিঙ্গ : পুরুষ
ফটো উপলব্ধ

372 WB/09/069/615862
নাম : শেফালী মণ্ডল
স্বামীর নাম: পাঁচুগোপাল মণ্ডল
বাড়ির নং : n0117
বয়স : 56 লিঙ্গ : মহিলা
ফটো উপলব্ধ

373 WB/09/069/615726
নাম : পাঁচুগোপাল মণ্ডল
পিতার নাম: ধর্ম মণ্ডল
বাড়ির নং : n0117
বয়স : 61 লিঙ্গ : পুরুষ
ফটো উপলব্ধ

374 NHW1723295
নাম : সুদীপ মন্ডল
পিতার নাম: সুফল মন্ডল
বাড়ির নং : n0115
বয়স : 30 লিঙ্গ : পুরুষ
ফটো উপলব্ধ

375 MMP2226926
নাম : আলপনা মণ্ডল
স্বামীর নাম: সুফল মণ্ডল
বাড়ির নং : n0115
বয়স : 48 লিঙ্গ : মহিলা
ফটো উপলব্ধ

376 MMP1596741
নাম : সুফল মণ্ডল
পিতার নাম: কালিপদ মণ্ডল
বাড়ির নং : n0115
বয়স : 52 লিঙ্গ : পুরুষ
ফটো উপলব্ধ

377 NHW1504422
নাম : অবনী মণ্ডল
পিতার নাম: বিধান মণ্ডল
বাড়ির নং : n0114
বয়স : 33 লিঙ্গ : পুরুষ
ফটো উপলব্ধ

378 WB/09/069/615756
নাম : বিধান মণ্ডল
পিতার নাম: বাদল মণ্ডল
বাড়ির নং : n0114
বয়স : 61 লিঙ্গ : পুরুষ
ফটো উপলব্ধ

379 MMP2548444
নাম : বিশাখা মন্ডল
স্বামীর নাম: বিকাশ মন্ডল
বাড়ির নং : n0113
বয়স : 39 লিঙ্গ : মহিলা
ফটো উপলব্ধ

380 MMP2226934
নাম : বিকাশ মন্ডল
পিতার নাম: কেরু মন্ডল
বাড়ির নং : n0113
বয়স : 47 লিঙ্গ : পুরুষ
ফটো উপলব্ধ

381 MMP1595941
নাম : ঝুরু মন্ডল
স্বামীর নাম: কেরু মণ্ডল
বাড়ির নং : n0113
বয়স : 80 লিঙ্গ : মহিলা
ফটো উপলব্ধ

382 MMP2463289
নাম : আজিমান মন্ডল
স্বামীর নাম: হামিদুল মন্ডল
বাড়ির নং : n0012
বয়স : 51 লিঙ্গ : মহিলা
ফটো উপলব্ধ

383 MMP2463271
নাম : হাক্কান মন্ডল
পিতার নাম: মহির মন্ডল
বাড়ির নং : n0012
বয়স : 42 লিঙ্গ : পুরুষ
ফটো উপলব্ধ

384 MMP1608488
নাম : আরফাতুন মণ্ডল
স্বামীর নাম: মহির মণ্ডল
বাড়ির নং : n0012
বয়স : 61 লিঙ্গ : মহিলা
ফটো উপলব্ধ

385 MMP1608470
নাম : জমেলা মণ্ডল
স্বামীর নাম: মহির মণ্ডল
বাড়ির নং : n0012
বয়স : 73 লিঙ্গ : মহিলা
ফটো উপলব্ধ

386 WB/09/069/615699
নাম : মহির মণ্ডল
পিতার নাম: ছলিম মণ্ডল
বাড়ির নং : n0012
বয়স : 77 লিঙ্গ : পুরুষ
ফটো উপলব্ধ

387 WB/09/069/615837
নাম : নাজিমন্নেসা মণ্ডল
স্বামীর নাম: আনারুল মণ্ডল
বাড়ির নং : n0009
বয়স : 53 লিঙ্গ : মহিলা
ফটো উপলব্ধ

388 WB/09/069/615344
নাম : আনারুল মণ্ডল
পিতার নাম: জালাল মণ্ডল
বাড়ির নং : n0009
বয়স : 55 লিঙ্গ : পুরুষ
ফটো উপলব্ধ

389 WB/09/069/615244
নাম : বুলুজান মণ্ডল
স্বামীর নাম: জালাল মণ্ডল
বাড়ির নং : n0009
বয়স : 81 লিঙ্গ : মহিলা
ফটো উপলব্ধ

390 WB/09/069/615697
নাম : জালাল মণ্ডল
পিতার নাম: ইয়াসিন মণ্ডল
বাড়ির নং : n0009
বয়স : 86 লিঙ্গ : পুরুষ
ফটো উপলব্ধ

391 WB/09/069/615526
নাম : মনেরা মণ্ডল
স্বামীর নাম: ছামেদ মণ্ডল
বাড়ির নং : n0007
বয়স : 54 লিঙ্গ : মহিলা
ফটো উপলব্ধ

392 WB/09/069/615525
নাম : ছামেদ মণ্ডল
পিতার নাম: ছানোয়ার মণ্ডল
বাড়ির নং : n0007
বয়স : 62 লিঙ্গ : পুরুষ
ফটো উপলব্ধ

393 NHW1723287
নাম : জ্যোৎস্না বিবি মন্ডল
স্বামীর নাম: রাজীব মন্ডল
বাড়ির নং : n0006
বয়স : 35 লিঙ্গ : মহিলা
ফটো উপলব্ধ

394 MMP2548469
নাম : রাজীব মণ্ডল
পিতার নাম: ছমেদ মণ্ডল
বাড়ির নং : n0006
বয়স : 40 লিঙ্গ : পুরুষ
ফটো উপলব্ধ

395 NHW1723212
নাম : রুমা বিবি
স্বামীর নাম: ফজলু সেখ
বাড়ির নং : n0016
বয়স : 30 লিঙ্গ : মহিলা
ফটো উপলব্ধ

396 SRA1966779
নাম : সুস্মিতা মণ্ডল
স্বামীর নাম: সোমিত মণ্ডল
বাড়ির নং : এন00230
বয়স : 29 লিঙ্গ : মহিলা
ফটো উপলব্ধ

397 NHW1905520
নাম : মিঠু মণ্ডল
পিতার নাম: ইসমাইল মণ্ডল
বাড়ির নং : n0244
বয়স : 29 লিঙ্গ : পুরুষ
ফটো উপলব্ধ

398 NHW2570323
নাম : পম্পা মন্ডল
স্বামীর নাম: অবনী মন্ডল
বাড়ির নং : এন0114
বয়স : 29 লিঙ্গ : মহিলা
ফটো উপলব্ধ

399 NHW2512200
নাম : অঞ্জন মন্ডল
পিতার নাম: রামচন্দ্র মন্ডল
বাড়ির নং : এন120
বয়স : 23 লিঙ্গ : পুরুষ
ফটো উপলব্ধ

400 NHW2432797
নাম : সুলেখা খাতুন
স্বামীর নাম: ছালাম মন্ডল
বাড়ির নং : N0015
বয়স : 24 লিঙ্গ : মহিলা
ফটো উপলব্ধ

401 NHW2432714
নাম : সঙ্গীতা দাস বৈরাগ্য (মন্ডল)
স্বামীর নাম: তপন মন্ডল
বাড়ির নং : N0143
বয়স : 24 লিঙ্গ : মহিলা
ফটো উপলব্ধ

402 NHW2432649
নাম : রেবিনা মন্ডল
স্বামীর নাম: মিলন মন্ডল
বাড়ির নং : N0017
বয়স : 26 লিঙ্গ : মহিলা
ফটো উপলব্ধ

403 NHW2432748
নাম : রাকিবুল মন্ডল
পিতার নাম: খোদা বক্স মন্ডল
বাড়ির নং : N0128
বয়স : 24 লিঙ্গ : পুরুষ
ফটো উপলব্ধ

404 NHW2665602
নাম : সমিরন মণ্ডল
পিতার নাম: স্মরজিৎ মণ্ডল
বাড়ির নং : দিঘলকান্দি
বয়স : 21 লিঙ্গ : পুরুষ
ফটো উপলব্ধ

405 NHW2665628
নাম : সৌগত মন্ডল
পিতার নাম: বিকাশ মন্ডল
বাড়ির নং : এন0113
বয়স : 22 লিঙ্গ : পুরুষ
ফটো উপলব্ধ

406 NHW2709210
নাম : অষ্টমী বিশ্বাস মণ্ডল
স্বামীর নাম: স্বপন মণ্ডল
বাড়ির নং : এন0117
বয়স : 27 লিঙ্গ : মহিলা
ফটো উপলব্ধ

407 NHW2570422
নাম : সাকিব আলি মন্ডল
পিতার নাম: মহাসেন মন্ডল
বাড়ির নং : এন0005
বয়স : 22 লিঙ্গ : পুরুষ
ফটো উপলব্ধ

408 NHW2432433
নাম : সৌম্যজিৎ মন্ডল
পিতার নাম: স্মরজিৎ মন্ডল
বাড়ির নং : N0119
বয়স : 24 লিঙ্গ : পুরুষ
ফটো উপলব্ধ

409 NHW2432722
নাম : সাবিনা খাতুন
স্বামীর নাম: লালন মন্ডল
বাড়ির নং : N0017
বয়স : 24 লিঙ্গ : মহিলা
ফটো উপলব্ধ

410 NHW2432789
নাম : রুমা মন্ডল
পিতার নাম: সুখেন মন্ডল
বাড়ির নং : N0103
বয়স : 29 লিঙ্গ : মহিলা
ফটো উপলব্ধ

411 NHW2432474
নাম : সঞ্জু মন্ডল
পিতার নাম: সঞ্জয় মন্ডল
বাড়ির নং : N0121
বয়স : 27 লিঙ্গ : পুরুষ
ফটো উপলব্ধ

412 NHW2169126
নাম : কহিনুর মন্ডল
স্বামীর নাম: মিঠু মন্ডল
বাড়ির নং : এন0244
বয়স : 28 লিঙ্গ : মহিলা
ফটো উপলব্ধ

413 NHW2173664
নাম : সাকিল মল্লিক
পিতার নাম: মুস্তাফা মল্লিক
বাড়ির নং : এন0078
বয়স : 25 লিঙ্গ : পুরুষ
ফটো উপলব্ধ

414 NHW1905363
নাম : রিপন মন্ডল
পিতার নাম: আনারুল মণ্ডল
বাড়ির নং : n0009
বয়স : 29 লিঙ্গ : পুরুষ
ফটো উপলব্ধ

415 NHW1905348
নাম : শুভঙ্কর মন্ডল
পিতার নাম: সুফল মণ্ডল
বাড়ির নং : n0115
বয়স : 29 লিঙ্গ : পুরুষ
ফটো উপলব্ধ

416 SRA1520311
নাম : জয়ন্ত সরকার
পিতার নাম: সুরজিৎ সরকার
বাড়ির নং : এন0053
বয়স : 34 লিঙ্গ : পুরুষ
ফটো উপলব্ধ

417 NHW2642957
নাম : রিয়াজ মন্ডল
পিতার নাম: ছামসের মন্ডল
বাড়ির নং : এন0053
বয়স : 23 লিঙ্গ : পুরুষ
ফটো উপলব্ধ

418 NHW2754232
নাম : আরোজ মন্ডল
পিতার নাম: আবুসামাদ মন্ডল
বাড়ির নং : এন0053
বয়স : 21 লিঙ্গ : পুরুষ
ফটো উপলব্ধ

419 NHW2165983
নাম : গৌরব মন্ডল
পিতার নাম: রামচন্দ্র মন্ডল
বাড়ির নং : এন0120
বয়স : 25 লিঙ্গ : পুরুষ
ফটো উপলব্ধ

420 MMP2227684
নাম : রূপালী মন্ডল
স্বামীর নাম: উত্তম কুমার মন্ডল
বাড়ির নং : n0120
বয়স : 50 লিঙ্গ : মহিলা
ফটো উপলব্ধ

421 NHW2033538
নাম : মৃন্ময় মণ্ডল
পিতার নাম: শ্রীবাস মণ্ডল
বাড়ির নং : n0078
বয়স : 27 লিঙ্গ : পুরুষ
ফটো উপলব্ধ

422 NHW2033553
নাম : বিপাশা মণ্ডল
স্বামীর নাম: প্রকাশ মণ্ডল
বাড়ির নং : n0234
বয়স : 27 লিঙ্গ : মহিলা
ফটো উপলব্ধ

423 NHW2033561
নাম : জাহেদা মন্ডল
স্বামীর নাম: ছাদেক মণ্ডল
বাড়ির নং : n0022
বয়স : 56 লিঙ্গ : মহিলা
ফটো উপলব্ধ

424 NHW1905652
নাম : সাফিয়া বিবি মণ্ডল
স্বামীর নাম: হিপাজ মণ্ডল
বাড়ির নং : n0055
বয়স : 33 লিঙ্গ : মহিলা
ফটো উপলব্ধ

425 WB/09/069/615270
নাম : ইসমাইল মণ্ডল
পিতার নাম: মোশাম মণ্ডল
বাড়ির নং : n0005
বয়স : 68 লিঙ্গ : পুরুষ
ফটো উপলব্ধ

426 NHW1905645
নাম : রুমা মণ্ডল
স্বামীর নাম: রহিম মণ্ডল
বাড়ির নং : n0013
বয়স : 34 লিঙ্গ : মহিলা
ফটো উপলব্ধ

427 NHW2087393
নাম : কামাল মন্ডল
পিতার নাম: ছাদেক মন্ডল
বাড়ির নং : n0022
বয়স : 28 লিঙ্গ : পুরুষ
ফটো উপলব্ধ

428 NHW2673903
নাম : লিলা বিবি
স্বামীর নাম: সুয়েল মণ্ডল
বাড়ির নং : এন0102
বয়স : 21 লিঙ্গ : মহিলা
ফটো উপলব্ধ

429 NHW2167765
নাম : সুমন মন্ডল
পিতার নাম: হামিদুল মন্ডল
বাড়ির নং : এন0102
বয়স : 27 লিঙ্গ : পুরুষ
ফটো উপলব্ধ

430 NHW1905439
নাম : রহিমা মন্ডল
পিতার নাম: রহিম মন্ডল
বাড়ির নং : n0057
বয়স : 32 লিঙ্গ : মহিলা
ফটো উপলব্ধ

431 NHW2166841
নাম : সৌরভ মন্ডল
পিতার নাম: শান্তি মন্ডল
বাড়ির নং : এন000
বয়স : 25 লিঙ্গ : পুরুষ
ফটো উপলব্ধ

432 NHW2432664
নাম : রিন্টু মন্ডল
পিতার নাম: গঙ্গা মন্ডল
বাড়ির নং : N0102
বয়স : 24 লিঙ্গ : পুরুষ
ফটো উপলব্ধ

433 NHW1334507
নাম : রহমান মন্ডল
পিতার নাম: জানবক্স মন্ডল
বাড়ির নং : n0056
বয়স : 39 লিঙ্গ : পুরুষ
ফটো উপলব্ধ

434 NHW2443497
নাম : খোকন মন্ডল
পিতার নাম: পূর্ণচন্দ্র মন্ডল
বাড়ির নং : এন00
বয়স : 43 লিঙ্গ : পুরুষ
ফটো উপলব্ধ

435 NHW2443547
নাম : সুপর্ণা মন্ডল
স্বামীর নাম: প্রশান্ত মন্ডল
বাড়ির নং : এন000
বয়স : 40 লিঙ্গ : মহিলা
ফটো উপলব্ধ

436 MMP2227734
নাম : মজিবর মন্ডল
পিতার নাম: নুরবক্স মন্ডল
বাড়ির নং : n0001
বয়স : 46 লিঙ্গ : পুরুষ
ফটো উপলব্ধ

437 NHW2680338
নাম : খুকুমনি মন্ডল
স্বামীর নাম: কামাল মন্ডল
বাড়ির নং : এন0022
বয়স : 25 লিঙ্গ : মহিলা
ফটো উপলব্ধ

438 NHW2680239
নাম : সীমা মন্ডল
স্বামীর নাম: সুমন মন্ডল
বাড়ির নং : এন0102
বয়স : 24 লিঙ্গ : মহিলা
ফটো উপলব্ধ

439 NHW1241074
নাম : সাকিলা বিবি মন্ডল
স্বামীর নাম: মজিবর
বাড়ির নং : n0001
বয়স : 36 লিঙ্গ : মহিলা
ফটো উপলব্ধ

440 NHW2167740
নাম : শ্রীকান্ত মন্ডল
পিতার নাম: কৃষ্ণ পদ মন্ডল
বাড়ির নং : n000
বয়স : 25 লিঙ্গ : পুরুষ
ফটো উপলব্ধ

441 NHW2512010
নাম : রাজিব মন্ডল
পিতার নাম: সাইদুর আলি মন্ডল
বাড়ির নং : এন0200
বয়স : 24 লিঙ্গ : পুরুষ
ফটো উপলব্ধ

442 NHW2432375
নাম : সেলিম মন্ডল
পিতার নাম: রহিম মন্ডল
বাড়ির নং : N0057
বয়স : 24 লিঙ্গ : পুরুষ
ফটো উপলব্ধ

443 NHW2382497
নাম : জান বক্স মন্ডল
পিতার নাম: ইমাম আলি মন্ডল
বাড়ির নং : n0056
বয়স : 80 লিঙ্গ : পুরুষ
ফটো উপলব্ধ

UNDER ADJUDICATION

444 NHW2382265
নাম : বালাজান মন্ডল
স্বামীর নাম: জান বক্স মন্ডল
বাড়ির নং : n0056
বয়স : 74 লিঙ্গ : মহিলা
ফটো উপলব্ধ

445 MMP1596592
নাম : রামেছা মন্ডল
স্বামীর নাম: রহিম মন্ডল
বাড়ির নং : n0057
বয়স : 53 লিঙ্গ : মহিলা
ফটো উপলব্ধ

446 NHW1430420
নাম : কোহিনুর মন্ডল
স্বামীর নাম: রহমান মন্ডল
বাড়ির নং : n0056
বয়স : 36 লিঙ্গ : মহিলা
ফটো উপলব্ধ

447 NHW2382539
নাম : রহিম মন্ডল
পিতার নাম: জান বক্স মন্ডল
বাড়ির নং : n0057
বয়স : 56 লিঙ্গ : পুরুষ
ফটো উপলব্ধ

448 NHW2443521
নাম : আশালতা মন্ডল
স্বামীর নাম: বিশ্বজিৎ মন্ডল
বাড়ির নং : এন000
বয়স : 30 লিঙ্গ : মহিলা
ফটো উপলব্ধ

449 NHW2443463
নাম : গীতা মন্ডল
স্বামীর নাম: পূর্ণচন্দ্র মন্ডল
বাড়ির নং : এন00
বয়স : 63 লিঙ্গ : মহিলা
ফটো উপলব্ধ

450 NHW2443596
নাম : লক্ষ্মী কান্তা মন্ডল
পিতার নাম: চণ্ডী মন্ডল
বাড়ির নং : এন00
বয়স : 31 লিঙ্গ : পুরুষ
ফটো উপলব্ধ

451 NHW2443539
নাম : অনুশীলা মন্ডল
স্বামীর নাম: খোকন মন্ডল
বাড়ির নং : এন000
বয়স : 39 লিঙ্গ : মহিলা
ফটো উপলব্ধ

452 NHW2443505
নাম : প্রশান্ত মন্ডল
পিতার নাম: পূর্ণচন্দ্র মন্ডল
বাড়ির নং : এন000
বয়স : 45 লিঙ্গ : পুরুষ
ফটো উপলব্ধ

453 NHW1905470
নাম : সুয়েল মণ্ডল
পিতার নাম: হমিদুল মণ্ডল
বাড়ির নং : n0102
বয়স : 28 লিঙ্গ : পুরুষ
ফটো উপলব্ধ

454 NHW1905496
নাম : আসান মণ্ডল
পিতার নাম: শাজাহান মণ্ডল
বাড়ির নং : n0060
বয়স : 28 লিঙ্গ : পুরুষ
ফটো উপলব্ধ

455 NHW1905553
নাম : শুভঙ্কর মণ্ডল
পিতার নাম: গঙ্গা পদ মণ্ডল
বাড়ির নং : n0102
বয়স : 28 লিঙ্গ : পুরুষ
ফটো উপলব্ধ

456 NHW2612919
নাম : শাহজাহান মন্ডল
পিতার নাম: মসলেম মণ্ডল
বাড়ির নং : n0060
বয়স : 54 লিঙ্গ : পুরুষ
ফটো উপলব্ধ

457 NHW2512127
নাম : চণ্ডী মন্ডল
পিতার নাম: প্রফুল্ল মন্ডল
বাড়ির নং : এন00
বয়স : 59 লিঙ্গ : পুরুষ
ফটো উপলব্ধ

458 NHW2721827
নাম : বঙ্কিম মণ্ডল
পিতার নাম: চণ্ডী মণ্ডল
বাড়ির নং : এন00
বয়স : 27 লিঙ্গ : পুরুষ
ফটো উপলব্ধ

459 NHW2512051
নাম : কাকলি মন্ডল
স্বামীর নাম: চণ্ডী মন্ডল
বাড়ির নং : এন00
বয়স : 62 লিঙ্গ : মহিলা
ফটো উপলব্ধ

460 MMP2227742
নাম : ইনছার মন্ডল
পিতার নাম: মোসাম মন্ডল
বাড়ির নং : n0050
বয়স : 43 লিঙ্গ : পুরুষ
ফটো উপলব্ধ

461 NHW2443489
নাম : বিশ্বজিৎ মন্ডল
পিতার নাম: পূর্ণচন্দ্র মন্ডল
বাড়ির নং : এন001
বয়স : 39 লিঙ্গ : পুরুষ
ফটো উপলব্ধ

462 NHW1600097
নাম : জুয়েল মণ্ডল
পিতার নাম: হামেদুল মণ্ডল
বাড়ির নং : n0102
বয়স : 31 লিঙ্গ : পুরুষ
ফটো উপলব্ধ

463 MMP2227692
নাম : সীমা মন্ডল
স্বামীর নাম: গঙ্গাপদ মন্ডল
বাড়ির নং : n0102
বয়স : 44 লিঙ্গ : মহিলা
ফটো উপলব্ধ

464 MMP1596352
নাম : গঙ্গাপদ মণ্ডল
পিতার নাম: গনেশ মণ্ডল
বাড়ির নং : n0102
বয়স : 53 লিঙ্গ : পুরুষ
ফটো উপলব্ধ

465 MMP2463305
নাম : হামেদুল মন্ডল
পিতার নাম: মোশাম মন্ডল
বাড়ির নং : n0102
বয়স : 53 লিঙ্গ : পুরুষ
ফটো উপলব্ধ

466 MMP1596535
নাম : তহুরা মন্ডল
স্বামীর নাম: শাহজাহান মন্ডল
বাড়ির নং : n0060
বয়স : 51 লিঙ্গ : মহিলা
ফটো উপলব্ধ

467 NHW1723279
নাম : কুলবাহার বিবি মন্ডল
স্বামীর নাম: লাল্টু মন্ডল
বাড়ির নং : n0056
বয়স : 30 লিঙ্গ : মহিলা
ফটো উপলব্ধ

468 NHW0342840
নাম : সাগরা বিবি
স্বামীর নাম: খাইরুল মণ্ডল
বাড়ির নং : n0056
বয়স : 39 লিঙ্গ : মহিলা
ফটো উপলব্ধ

469 MMP2227676
নাম : খাইরুল মন্ডল
পিতার নাম: ইসমাইল মন্ডল
বাড়ির নং : n0056
বয়স : 43 লিঙ্গ : পুরুষ
ফটো উপলব্ধ

470 NHW1334630
নাম : জিয়ারুল মল্লিক
পিতার নাম: আব্দুল রহিম মল্লিক
বাড়ির নং : n0148
বয়স : 34 লিঙ্গ : পুরুষ
ফটো উপলব্ধ

471 MMP2463339
নাম : সপিয়া বিবি মল্লিক
স্বামীর নাম: সাহারুল মল্লিক
বাড়ির নং : n0038
বয়স : 41 লিঙ্গ : মহিলা
ফটো উপলব্ধ

472 NHW1822410
নাম : ইমান মল্লিক
পিতার নাম: ইনা মল্লিক
বাড়ির নং : n0037
বয়স : 30 লিঙ্গ : পুরুষ
ফটো উপলব্ধ

473 NHW1241157
নাম : মাসাদুল মল্লিক
পিতার নাম: ইনা মল্লিক
বাড়ির নং : n0037
বয়স : 35 লিঙ্গ : পুরুষ
ফটো উপলব্ধ

474 WB/09/069/615403
নাম : মোহবজান মল্লিক
স্বামীর নাম: ইনা মল্লিক
বাড়ির নং : n0037
বয়স : 61 লিঙ্গ : মহিলা
ফটো উপলব্ধ

475 WB/09/069/615721
নাম : ইনা মল্লিক
পিতার নাম: নবিজদ্দিন মল্লিক
বাড়ির নং : n0037
বয়স : 64 লিঙ্গ : পুরুষ
ফটো উপলব্ধ

476 WB/09/069/615273
নাম : রফিয়া মল্লিক
স্বামীর নাম: আব্দুলরহমান মল্লিক
বাড়ির নং : n0020
বয়স : 58 লিঙ্গ : মহিলা
ফটো উপলব্ধ

477 NHW2774339
নাম : আব্দুলরহমান মল্লিক
পিতার নাম: সফিল মল্লিক
বাড়ির নং : n0020
বয়স : 65 লিঙ্গ : পুরুষ
ফটো উপলব্ধ

478 NHW1600246
নাম : খালেদা মল্লিক
স্বামীর নাম: মাফেকুল মল্লিক
বাড়ির নং : n0019
বয়স : 32 লিঙ্গ : মহিলা
ফটো উপলব্ধ

479 NHW0343350
নাম : মাফেকুল মল্লিক
পিতার নাম: জুল্লুর রহমান মল্লিক
বাড়ির নং : n0019
বয়স : 36 লিঙ্গ : মহিলা
ফটো উপলব্ধ

480 NHW2774370
নাম : হাজেরা মল্লিক
স্বামীর নাম: জল্লুর রহমান মল্লিক
বাড়ির নং : n0019
বয়স : 54 লিঙ্গ : মহিলা
ফটো উপলব্ধ

481 NHW2774388
নাম : জল্লুর রহমান মল্লিক
পিতার নাম: সফিল মল্লিক
বাড়ির নং : n0019
বয়স : 61 লিঙ্গ : পুরুষ
ফটো উপলব্ধ

482 MMP2762375
নাম : সুকাল মন্ডল
পিতার নাম: ফরতুল্লা মন্ডল
বাড়ির নং : n0018
বয়স : 42 লিঙ্গ : পুরুষ
ফটো উপলব্ধ

483 MMP2463917
নাম : সহিদুল মল্লিক
পিতার নাম: হাসেমদ্দিন মল্লিক
বাড়ির নং : n0018
বয়স : 41 লিঙ্গ : পুরুষ
ফটো উপলব্ধ

484 MMP2463925
নাম : রুনিমা বিবি মল্লিক
স্বামীর নাম: সিরাজ মল্লিক
বাড়ির নং : n0018
বয়স : 42 লিঙ্গ : মহিলা
ফটো উপলব্ধ

485 NHW2774446
নাম : সুকিয়া মল্লিক
স্বামীর নাম: হাসেমদ্দিন মল্লিক
বাড়ির নং : n0018
বয়স : 77 লিঙ্গ : মহিলা
ফটো উপলব্ধ

486 NHW2774420
নাম : হাসেমদ্দিন মল্লিক
পিতার নাম: সফিল মল্লিক
বাড়ির নং : n0018
বয়স : 75 লিঙ্গ : পুরুষ
ফটো উপলব্ধ

487 MMP2227668
নাম : হেমজান মল্লিক
স্বামীর নাম: আলি হোসেন মল্লিক
বাড়ির নং : n0137
বয়স : 42 লিঙ্গ : মহিলা
ফটো উপলব্ধ

488 NHW2570356
নাম : কবিতা মল্লিক
স্বামীর নাম: জেরিফুল মল্লিক
বাড়ির নং : এন0019
বয়স : 26 লিঙ্গ : মহিলা
ফটো উপলব্ধ

489 NHW2511970
নাম : কাজিম মন্ডল
পিতার নাম: হাফে.জ অলি মন্ডল
বাড়ির নং : এন020
বয়স : 23 লিঙ্গ : পুরুষ
ফটো উপলব্ধ

490 NHW2511988
নাম : হাবিবুল মল্লিক
পিতার নাম: আলি হোসেন মল্লিক
বাড়ির নং : এন0198
বয়স : 23 লিঙ্গ : পুরুষ
ফটো উপলব্ধ

491 NHW1500891
নাম : সাকেলা বিবি মল্লিক
স্বামীর নাম: সহিদুল মল্লিক
বাড়ির নং : এন0018
বয়স : 33 লিঙ্গ : মহিলা
ফটো উপলব্ধ

492 MMP2463313
নাম : মহাতাব মল্লিক
মায়ের নাম: মোহবজান মল্লিক
বাড়ির নং : এন0037
বয়স : 46 লিঙ্গ : পুরুষ
ফটো উপলব্ধ

493 MMP2686020
নাম : মর্জিনা মল্লিক
স্বামীর নাম: সহিদুল মল্লিক
বাড়ির নং : n0018
বয়স : 41 লিঙ্গ : মহিলা
ফটো উপলব্ধ

494 NHW2167799
নাম : মোবাইনা মল্লিক
স্বামীর নাম: মসাদুল মল্লিক
বাড়ির নং : এন000
বয়স : 27 লিঙ্গ : মহিলা
ফটো উপলব্ধ

495 NHW2171742
নাম : রাকেশ মল্লিক
পিতার নাম: সিরাজ মল্লিক
বাড়ির নং : এন0018
বয়স : 25 লিঙ্গ : পুরুষ
ফটো উপলব্ধ

496 NHW1905405
নাম : জেরিফুল মল্লিক
পিতার নাম: জল্লুর রহমান মল্লিক
বাড়ির নং : n0019
বয়স : 32 লিঙ্গ : পুরুষ
ফটো উপলব্ধ

497 NHW2673887
নাম : মইনুল হাসান মল্লিক
পিতার নাম: সাইদুল মল্লিক
বাড়ির নং : এন0018
বয়স : 21 লিঙ্গ : পুরুষ
ফটো উপলব্ধ

498 NHW1905603
নাম : মার্সিদা বিবি মল্লিক
স্বামীর নাম: জিয়ারুল মল্লিক
বাড়ির নং : n0148
বয়স : 28 লিঙ্গ : মহিলা
ফটো উপলব্ধ

499 NHW1905629
নাম : কাকলী মল্লিক
স্বামীর নাম: মহাতাব মল্লিক
বাড়ির নং : n0037
বয়স : 28 লিঙ্গ : মহিলা
ফটো উপলব্ধ

500 WB/09/069/615368
নাম : সিরাজ মল্লিক
পিতার নাম: হাসেমদ্দিন মল্লিক
বাড়ির নং : n0018
বয়স : 49 লিঙ্গ : পুরুষ
ফটো উপলব্ধ

501 NHW1905595
নাম : লুকমান মিঞা
পিতার নাম: মিজামুদ্দিন মিঞা
বাড়ির নং : n0144
বয়স : 29 লিঙ্গ : পুরুষ
ফটো উপলব্ধ

502 NHW2512085
নাম : টুম্পা খাতুন
স্বামীর নাম: গুলজার মিয়া
বাড়ির নং : এন0144
বয়স : 31 লিঙ্গ : মহিলা
ফটো উপলব্ধ

503 NHW2381713
নাম : হাওয়াতন মিঞা
স্বামীর নাম: নিজাম মিঞা
বাড়ির নং : n0145
বয়স : 52 লিঙ্গ : মহিলা
ফটো উপলব্ধ

504 NHW1241165
নাম : নিজাম মিঞা
পিতার নাম: কালু
বাড়ির নং : n0144
বয়স : 58 লিঙ্গ : পুরুষ
ফটো উপলব্ধ

505 NHW1600162
নাম : গুলজার মিঞা
পিতার নাম: নিজাম মিঞা
বাড়ির নং : n0144
বয়স : 32 লিঙ্গ : পুরুষ
ফটো উপলব্ধ

506 NHW2512028
নাম : আলি আকবর শেখ
পিতার নাম: বসেদ শেখ
বাড়ির নং : এন0190
বয়স : 23 লিঙ্গ : পুরুষ
ফটো উপলব্ধ

507 NHW2511905
নাম : শিপ্রা শেখ
স্বামীর নাম: আমরুল শেখ
বাড়ির নং : এন0194
বয়স : 23 লিঙ্গ : মহিলা
ফটো উপলব্ধ

508 NHW2512119
নাম : মুস্তাকিন শেখ
পিতার নাম: রুস্তম শেখ
বাড়ির নং : এন00
বয়স : 23 লিঙ্গ : পুরুষ
ফটো উপলব্ধ

509 NHW2512002
নাম : সুরাজ শেখ
পিতার নাম: আবু শেখ
বাড়ির নং : এন0192
বয়স : 23 লিঙ্গ : পুরুষ
ফটো উপলব্ধ

510 NHW2512093
নাম : প্রিয়া সরকার
স্বামীর নাম: রনা সরকার
বাড়ির নং : এন00
বয়স : 28 লিঙ্গ : মহিলা
ফটো উপলব্ধ

511 SRA1650753
নাম : সন্তু কর্মকার
পিতার নাম: সাধু কর্মকার
বাড়ির নং : এন0067
বয়স : 33 লিঙ্গ : পুরুষ
ফটো উপলব্ধ

512 SRA1774389
নাম : মন্টু কর্মকার
পিতার নাম: সাধু কর্মকার
বাড়ির নং : এন0067
বয়স : 31 লিঙ্গ : পুরুষ
ফটো উপলব্ধ

513 NHW2165991
নাম : মানব সরকার
পিতার নাম: মানিক সরকার
বাড়ির নং : এন0116
বয়স : 25 লিঙ্গ : পুরুষ
ফটো উপলব্ধ

514 NHW1905447
নাম : রুমা সরকার
স্বামীর নাম: প্রকাশ সরকার
বাড়ির নং : n0049
বয়স : 28 লিঙ্গ : মহিলা
ফটো উপলব্ধ

515 NHW2167757
নাম : মিন্টু সরকার
পিতার নাম: অসমঞ্জ সরকার
বাড়ির নং : এন000
বয়স : 26 লিঙ্গ : পুরুষ
ফটো উপলব্ধ

516 NHW2172799
নাম : সোমা সরকার
পিতার নাম: চৈতন্য সরকার
বাড়ির নং : এন0246
বয়স : 26 লিঙ্গ : মহিলা
ফটো উপলব্ধ

517 NHW2432417
নাম : সম্পদ সরকার
পিতার নাম: স্বপন কুমার সরকার
বাড়ির নং : N0216
বয়স : 24 লিঙ্গ : পুরুষ
ফটো উপলব্ধ

518 NHW2432706
নাম : মুনমুন সরকার
পিতার নাম: চৈতন্য সরকার
বাড়ির নং : N0097
বয়স : 24 লিঙ্গ : মহিলা
ফটো উপলব্ধ

519 NHW1905710
নাম : চৈতান্য সরকার
পিতার নাম: অমূল্য সরকার
বাড়ির নং : n0246
বয়স : 60 লিঙ্গ : পুরুষ
ফটো উপলব্ধ

520 NHW1905611
নাম : অয়েল সরকার
পিতার নাম: অসমঞ্জ সরকার
বাড়ির নং : n0091
বয়স : 28 লিঙ্গ : মহিলা
ফটো উপলব্ধ

521 NHW2621050
নাম : রঞ্জন সরকার
পিতার নাম: অমূল্য সরকার
বাড়ির নং : দিঘলকান্দি
বয়স : 65 লিঙ্গ : পুরুষ
ফটো উপলব্ধ

522 NHW1905579
নাম : আয়ন সরকার
পিতার নাম: আশোক সরকার
বাড়ির নং : n0091
বয়স : 28 লিঙ্গ : পুরুষ
ফটো উপলব্ধ

523 MMP2548394
নাম : চম্পক সরকার
পিতার নাম: চিত্তরঞ্জন সরকার
বাড়ির নং : n0100
বয়স : 39 লিঙ্গ : পুরুষ
ফটো উপলব্ধ

524 NHW2570240
নাম : সুমনা সরকার
পিতার নাম: স্বপন কুমার সরকার
বাড়ির নং : এন0216
বয়স : 22 লিঙ্গ : মহিলা
ফটো উপলব্ধ

525 MMP2227759
নাম : লক্ষী সরকার
স্বামীর নাম: অসমঞ্জ সরকার
বাড়ির নং : n0091
বয়স : 44 লিঙ্গ : মহিলা
ফটো উপলব্ধ

526 NHW1905637
নাম : শর্মিষ্ঠা সরকার
স্বামীর নাম: চম্পক সরকার
বাড়ির নং : n0100
বয়স : 29 লিঙ্গ : মহিলা
ফটো উপলব্ধ

527 NHW2570398
নাম : অনুপ সরকার
পিতার নাম: মানিক সরকার
বাড়ির নং : এন0116
বয়স : 22 লিঙ্গ : পুরুষ
ফটো উপলব্ধ

528 NHW2570646
নাম : পুর্ণিমা কর্মকার
স্বামীর নাম: সাধু কর্মকার
বাড়ির নং : এন0067
বয়স : 51 লিঙ্গ : মহিলা
ফটো উপলব্ধ

529 NHW2570703
নাম : সাধু কর্মকার
অন্যান্য: পুর্ণিমা কর্মকার
বাড়ির নং : এন0067
বয়স : 60 লিঙ্গ : পুরুষ
ফটো উপলব্ধ

530 NHW2432730
নাম : অন্তরা সরকার
পিতার নাম: অসীম সরকার
বাড়ির নং : N0091
বয়স : 24 লিঙ্গ : মহিলা
ফটো উপলব্ধ

531 NHW1241058
নাম : কবিতা সরকার
পিতার নাম: মিহির সরকার
বাড়ির নং : n0049
বয়স : 44 লিঙ্গ : মহিলা
ফটো উপলব্ধ

532 MMP2548386
নাম : প্রকাশ সরকার
পিতার নাম: মিহির সরকার
বাড়ির নং : n0049
বয়স : 40 লিঙ্গ : পুরুষ
ফটো উপলব্ধ

533 NHW2793081
নাম : নিশা সরকার
স্বামীর নাম: ফনি সরকার
বাড়ির নং : n0067
বয়স : 61 লিঙ্গ : মহিলা
ফটো উপলব্ধ

534 NHW1600105
নাম : উজ্জল সরকার
পিতার নাম: ফনি সরকার
বাড়ির নং : n0067
বয়স : 32 লিঙ্গ : পুরুষ
ফটো উপলব্ধ

535 WB/09/069/615213
নাম : দ্বীজেন্দ্র নাথ সরকার
পিতার নাম: ধীরেন্দ্রনাথ সরকার
বাড়ির নং : n0069
বয়স : 57 লিঙ্গ : পুরুষ
ফটো উপলব্ধ

536 WB/09/069/615747
নাম : মুক্তিরানী সরকার
স্বামীর নাম: দ্বীপেন সরকার
বাড়ির নং : n0069
বয়স : 55 লিঙ্গ : মহিলা
ফটো উপলব্ধ

537 MMP2548568
নাম : দীপঙ্কর সরকার
পিতার নাম: দ্বিপেন্দু নাথ সরকার
বাড়ির নং : n0069
বয়স : 38 লিঙ্গ : পুরুষ
ফটো উপলব্ধ

538 MMP1596089
নাম : অশোক সরকার
পিতার নাম: অরবিন্দ সরকার
বাড়ির নং : n0091
বয়স : 58 লিঙ্গ : পুরুষ
ফটো উপলব্ধ

539 WB/09/069/615825
নাম : সুপ্রিয়া সরকার
স্বামীর নাম: অশোক সরকার
বাড়ির নং : n0091
বয়স : 53 লিঙ্গ : মহিলা
ফটো উপলব্ধ

540 WB/09/069/615518
নাম : অসীম সরকার
পিতার নাম: অরবিন্দ সরকার
বাড়ির নং : n0091
বয়স : 55 লিঙ্গ : পুরুষ
ফটো উপলব্ধ

541 MMP2253268
নাম : গৌরী সরকার
স্বামীর নাম: অসীম সরকার
বাড়ির নং : n0091
বয়স : 41 লিঙ্গ : মহিলা
ফটো উপলব্ধ

542 MMP1596303
নাম : অসমঞ্জু সরকার
পিতার নাম: অরবিন্দ সরকার
বাড়ির নং : n0091
বয়স : 52 লিঙ্গ : পুরুষ
ফটো উপলব্ধ

543 MMP1608272
নাম : অমর সরকার
পিতার নাম: অরবিন্দ সরকার
বাড়ির নং : n0091
বয়স : 43 লিঙ্গ : পুরুষ
ফটো উপলব্ধ

544 NHW2607331
নাম : বন্দনা সরকার
স্বামীর নাম: রঞ্জন সরকার
বাড়ির নং : n0098
বয়স : 60 লিঙ্গ : মহিলা
ফটো উপলব্ধ

545 NHW1334572
নাম : রানা সরকার
পিতার নাম: রঞ্জন সরকার
বাড়ির নং : n0098
বয়স : 35 লিঙ্গ : পুরুষ
ফটো উপলব্ধ

546 WB/09/069/615673
নাম : চিত্তরঞ্জন সরকার
পিতার নাম: অমুল্য সরকার
বাড়ির নং : n0100
বয়স : 67 লিঙ্গ : পুরুষ
ফটো উপলব্ধ

547 WB/09/069/615852
নাম : প্রতিমা সরকার
স্বামীর নাম: চিত্তরঞ্জন সরকার
বাড়ির নং : n0100
বয়স : 61 লিঙ্গ : মহিলা
ফটো উপলব্ধ

548 NHW1334580
নাম : চিন্ময় সরকার
পিতার নাম: চিত্তরঞ্জন সরকার
বাড়ির নং : n0100
বয়স : 34 লিঙ্গ : পুরুষ
ফটো উপলব্ধ

549 WB/09/069/615708
নাম : শ্রীমতি সরকার
পিতার নাম: অনন্ত সরকার
বাড়ির নং : n0101
বয়স : 67 লিঙ্গ : মহিলা
ফটো উপলব্ধ

550 WB/09/069/615090
নাম : অসিত সরকার
পিতার নাম: অনন্ত সরকার
বাড়ির নং : n0101
বয়স : 57 লিঙ্গ : পুরুষ
ফটো উপলব্ধ

551 MMP1596279
নাম : শিখা সরকার
স্বামীর নাম: অসিত সরকার
বাড়ির নং : n0101
বয়স : 53 লিঙ্গ : মহিলা
ফটো উপলব্ধ

552 MMP1263151
নাম : অজয় সরকার
পিতার নাম: অনন্ত সরকার
বাড়ির নং : n0101
বয়স : 51 লিঙ্গ : পুরুষ
ফটো উপলব্ধ

553 MMP2227007
নাম : মনজিৎ সরকার
পিতার নাম: অনন্ত সরকার
বাড়ির নং : n0101
বয়স : 42 লিঙ্গ : পুরুষ
ফটো উপলব্ধ

554 NHW1822428
নাম : রুপসী সরকার
স্বামীর নাম: মনজিৎ সরকার
বাড়ির নং : n0101
বয়স : 31 লিঙ্গ : মহিলা
ফটো উপলব্ধ

555 WB/09/069/615789
নাম : সুখদেব সরকার
পিতার নাম: রতন সরকার
বাড়ির নং : n0116
বয়স : 76 লিঙ্গ : পুরুষ
ফটো উপলব্ধ

556 MMP1596253
নাম : অঞ্জলী সরকার
স্বামীর নাম: সুখদেব সরকার
বাড়ির নং : n0116
বয়স : 63 লিঙ্গ : মহিলা
ফটো উপলব্ধ

557 MMP1605880
নাম : মানিক সরকার
পিতার নাম: সুখদেব সরকার
বাড়ির নং : n0116
বয়স : 44 লিঙ্গ : পুরুষ
ফটো উপলব্ধ

558 GNN2065514
নাম : দেবশ্রী সরকার
স্বামীর নাম: বিকাশ সরকার
বাড়ির নং : n0049
বয়স : 44 লিঙ্গ : মহিলা
ফটো উপলব্ধ

559 MMP1596238
নাম : বিকাশ সরকার
পিতার নাম: মিহির সরকার
বাড়ির নং : n0049
বয়স : 49 লিঙ্গ : পুরুষ
ফটো উপলব্ধ

560 WB/09/069/615764
নাম : যোগমায়া সরকার
স্বামীর নাম: মিহির সরকার
বাড়ির নং : n0049
বয়স : 68 লিঙ্গ : মহিলা
ফটো উপলব্ধ

561 MMP2463370
নাম : প্রতিমা সরকার
স্বামীর নাম: মানিক সরকার
বাড়ির নং : n0116
বয়স : 40 লিঙ্গ : মহিলা
ফটো উপলব্ধ

562 MMP2464022
নাম : কাঞ্চন সরকার
পিতার নাম: সুকদেব সরকার
বাড়ির নং : n0116
বয়স : 42 লিঙ্গ : পুরুষ
ফটো উপলব্ধ

563 NHW1822444
নাম : টুম্পা সরকার (মল্লিক)
স্বামীর নাম: কাঞ্চন সরকার
বাড়ির নং : n0116
বয়স : 32 লিঙ্গ : মহিলা
ফটো উপলব্ধ

564 NHW2855096
নাম : পরিমল সরকার
পিতার নাম: শম্ভুনাথ সরকার
বাড়ির নং : n0135
বয়স : 60 লিঙ্গ : পুরুষ
ফটো উপলব্ধ

565 WB/09/069/615748
নাম : শান্তনা সরকার
স্বামীর নাম: পরিমল সরকার
বাড়ির নং : n0135
বয়স : 52 লিঙ্গ : মহিলা
ফটো উপলব্ধ

566 NHW1600121
নাম : প্রিতিশ সরকার
পিতার নাম: পরিমল সরকার
বাড়ির নং : n0135
বয়স : 33 লিঙ্গ : পুরুষ
ফটো উপলব্ধ

567 MMP2463388
নাম : সুভাষ সাধু খাঁ
পিতার নাম: বাদল সাধু খাঁ
বাড়ির নং : n0130
বয়স : 47 লিঙ্গ : পুরুষ
ফটো উপলব্ধ

568 NHW1600212
নাম : বিজয়া সাধুখাঁ
স্বামীর নাম: সুভাষ সাধুখাঁ
বাড়ির নং : n0130
বয়স : 33 লিঙ্গ : মহিলা
ফটো উপলব্ধ

569 WB/09/069/615365
নাম : মোহন সাধুখাঁ
পিতার নাম: নিরাঞ্জন সাধুখাঁ
বাড়ির নং : n0082
বয়স : 73 লিঙ্গ : পুরুষ
ফটো উপলব্ধ

570 MMP1596725
নাম : নয়নতারা সাধুখাঁ
স্বামীর নাম: মোহন সাধুখাঁ
বাড়ির নং : n0082
বয়স : 64 লিঙ্গ : মহিলা
ফটো উপলব্ধ

571 MMP2463990
নাম : বিশ্বজিৎ সাধুখাঁ
পিতার নাম: মোহন সাধুখা
বাড়ির নং : n0082
বয়স : 40 লিঙ্গ : পুরুষ
ফটো উপলব্ধ

572 NHW2718138
নাম : নিমাই সাধুখাঁ
পিতার নাম: নিরাঞ্জন সাধুখাঁ
বাড়ির নং : n0083
বয়স : 75 লিঙ্গ : পুরুষ
ফটো উপলব্ধ

573 MMP1596659
নাম : জ্যোৎস্না সাধুখাঁ
স্বামীর নাম: নিমাই সাধুখাঁ
বাড়ির নং : n0083
বয়স : 61 লিঙ্গ : মহিলা
ফটো উপলব্ধ

574 MMP2548402
নাম : নিশীথ সাধুখাঁ
পিতার নাম: নিমাই সাধুখাঁ
বাড়ির নং : n0083
বয়স : 40 লিঙ্গ : পুরুষ
ফটো উপলব্ধ

575 NHW1723147
নাম : সম্পা সাধুখাঁ
স্বামীর নাম: নিশীথ সাধুখাঁ
বাড়ির নং : n0083
বয়স : 30 লিঙ্গ : মহিলা
ফটো উপলব্ধ

576 MMP2548352
নাম : অসিত সাধুখাঁ
পিতার নাম: নিমাই সাধুখাঁ
বাড়ির নং : n0083
বয়স : 38 লিঙ্গ : পুরুষ
ফটো উপলব্ধ

577 NHW1240993
নাম : রণজিৎ সাধুখা
পিতার নাম: নিমাই সাধুখা
বাড়ির নং : n0083
বয়স : 36 লিঙ্গ : পুরুষ
ফটো উপলব্ধ

578 NHW2790103
নাম : বাদল সাধুখাঁ
পিতার নাম: নিরাঞ্জন সাধুখাঁ
বাড়ির নং : n0084
বয়স : 75 লিঙ্গ : পুরুষ
ফটো উপলব্ধ

579 NHW2790087
নাম : সরস্বতী সাধুখাঁ
স্বামীর নাম: বাদল সাধুখাঁ
বাড়ির নং : n0084
বয়স : 66 লিঙ্গ : মহিলা
ফটো উপলব্ধ

580 MMP2686079
নাম : সাগর সেখ
পিতার নাম: ইয়ানুচ সেখ
বাড়ির নং : n0084
বয়স : 40 লিঙ্গ : পুরুষ
ফটো উপলব্ধ

581 NHW1600238
নাম : আফরোজা বিবি সেখ
স্বামীর নাম: সাগর সেখ
বাড়ির নং : n0084
বয়স : 35 লিঙ্গ : মহিলা
ফটো উপলব্ধ

582 MMP2253367
নাম : শান্তি সাধুখাঁ
পিতার নাম: মোহন সাধুখা
বাড়ির নং : n0082
বয়স : 42 লিঙ্গ : পুরুষ
ফটো উপলব্ধ

583 NHW1600196
নাম : বিউটি সাধুখাঁ
স্বামীর নাম: শান্তি সাধুখাঁ
বাড়ির নং : n0082
বয়স : 33 লিঙ্গ : মহিলা
ফটো উপলব্ধ

584 NHW1751619
নাম : বর্নালী সাধুখাঁ
স্বামীর নাম: অসিত সাধুখাঁ
বাড়ির নং : n0083
বয়স : 33 লিঙ্গ : মহিলা
ফটো উপলব্ধ

585 NHW1751536
নাম : মৌসুমী সাধুখাঁ
স্বামীর নাম: বিশ্বজিৎ সাধুখাঁ
বাড়ির নং : n0262
বয়স : 30 লিঙ্গ : মহিলা
ফটো উপলব্ধ

586 MMP1595628
নাম : মনোতোষ সাহা
পিতার নাম: নিত্যানন্দ সাহা
বাড়ির নং : n0106
বয়স : 47 লিঙ্গ : পুরুষ
ফটো উপলব্ধ

587 NHW1822345
নাম : ইয়ারুল সেখ
পিতার নাম: ময়নদ্দিন সেখ
বাড়ির নং : n0106
বয়স : 49 লিঙ্গ : পুরুষ
ফটো উপলব্ধ

588 WB/09/069/615832
নাম : নবকুমার সাহা
পিতার নাম: কালিপদ সাহা
বাড়ির নং : n0107
বয়স : 65 লিঙ্গ : পুরুষ
ফটো উপলব্ধ

589 MMP2227064
নাম : অপর্না সাহা
স্বামীর নাম: নবকুমার সাহা
বাড়ির নং : n0107
বয়স : 46 লিঙ্গ : মহিলা
ফটো উপলব্ধ

590 NHW1334598
নাম : রাজকুমার সাহা
পিতার নাম: নবকুমার সাহা
বাড়ির নং : n0107
বয়স : 34 লিঙ্গ : পুরুষ
ফটো উপলব্ধ

591 NHW1723162
নাম : নন্দিতা সাহা
স্বামীর নাম: রাজকুমার সাহা
বাড়ির নং : n0107
বয়স : 33 লিঙ্গ : মহিলা
ফটো উপলব্ধ

592 NHW1504349
নাম : রিম্পা সাহা
স্বামীর নাম: মনোতোষ সাহা
বাড়ির নং : n0106
বয়স : 35 লিঙ্গ : মহিলা
ফটো উপলব্ধ

593 NHW2033579
নাম : কল্যালী সাহা
মায়ের নাম: ইন্দু বালা সাহা
বাড়ির নং : n0105
বয়স : 59 লিঙ্গ : মহিলা
ফটো উপলব্ধ

594 NHW2512192
নাম : বাবুল সাহা
পিতার নাম: জয়দেব সাহা
বাড়ির নং : এন0105
বয়স : 23 লিঙ্গ : পুরুষ
ফটো উপলব্ধ

595 SRA1774355
নাম : প্রদীপ সাহা
পিতার নাম: স্বপন সাহা
বাড়ির নং : এন00
বয়স : 34 লিঙ্গ : পুরুষ
ফটো উপলব্ধ

596 NHW2432524
নাম : ইন্দ্রানী প্রামানিক সাহা
স্বামীর নাম: বাপ্পা সাহা
বাড়ির নং : N0105
বয়স : 24 লিঙ্গ : মহিলা
ফটো উপলব্ধ

597 MMP0053629
নাম : অর্নপুর্ণা সাহা
স্বামীর নাম: সুনীল সাহা
বাড়ির নং : n0014
বয়স : 66 লিঙ্গ : মহিলা
ফটো উপলব্ধ

598 NHW1241017
নাম : তপন কুমার সাহা
পিতার নাম: সুনীল সাহা
বাড়ির নং : n0014
বয়স : 40 লিঙ্গ : পুরুষ
ফটো উপলব্ধ

599 NHW1600287
নাম : সীমা সাহা
স্বামীর নাম: তপন কুমার সাহা
বাড়ির নং : n0014
বয়স : 35 লিঙ্গ : মহিলা
ফটো উপলব্ধ

600 MMP2227056
নাম : রীনা সাহা
স্বামীর নাম: জয়দেব সাহা
বাড়ির নং : n0105
বয়স : 45 লিঙ্গ : মহিলা
ফটো উপলব্ধ

601 NHW1822451
নাম : বাপ্পা সাহা
পিতার নাম: জয়দেব সাহা
বাড়ির নং : n0105
বয়স : 29 লিঙ্গ : পুরুষ
ফটো উপলব্ধ

602 WB/09/069/615023
নাম : স্মরজিত সাহা
পিতার নাম: কালিপদ সাহা
বাড়ির নং : n0105
বয়স : 49 লিঙ্গ : পুরুষ
ফটো উপলব্ধ

603 MMP2686061
নাম : ছায়া সাহা
স্বামীর নাম: স্মরজিৎ সাহা
বাড়ির নং : n0105
বয়স : 39 লিঙ্গ : মহিলা
ফটো উপলব্ধ

604 MMP1596956
নাম : আলিহোসেন সেখ
পিতার নাম: ছানোয়ার সেখ
বাড়ির নং : n0153
বয়স : 49 লিঙ্গ : পুরুষ
ফটো উপলব্ধ

605 MMP2464097
নাম : গুলজার সেখ
পিতার নাম: ফইজদ্দিন সেখ
বাড়ির নং : দীঘলকান্দি
বয়স : 43 লিঙ্গ : পুরুষ
ফটো উপলব্ধ

606 NHW2850642
নাম : ফইজদ্দিন সেখ
পিতার নাম: ফরিদ সেখ
বাড়ির নং : দীঘলকান্দি
বয়স : 76 লিঙ্গ : পুরুষ
ফটো উপলব্ধ

607 MMP2228096
নাম : ফুলজার সেখ
পিতার নাম: ফৈজদ্দিন সেখ
বাড়ির নং : n0161
বয়স : 43 লিঙ্গ : পুরুষ
ফটো উপলব্ধ

608 NHW2850634
নাম : গোলজান সেখ
স্বামীর নাম: ফইজদ্দিন সেখ
বাড়ির নং : দীঘলকান্দি
বয়স : 66 লিঙ্গ : মহিলা
ফটো উপলব্ধ

609 WB/09/069/615329
নাম : তহুরা সেখ
স্বামীর নাম: জহির সেখ
বাড়ির নং : n0169
বয়স : 70 লিঙ্গ : মহিলা
ফটো উপলব্ধ

610 WB/09/069/615300
নাম : জহির সেখ
পিতার নাম: ফৈরদ্দিন সেখ
বাড়ির নং : n0170
বয়স : 61 লিঙ্গ : পুরুষ
ফটো উপলব্ধ
UNDER ADJUDICATION

611 NHW1504331
নাম : সোনালি বিবি সেখ
স্বামীর নাম: জামরুল সেখ
বাড়ির নং : n0177
বয়স : 32 লিঙ্গ : মহিলা
ফটো উপলব্ধ

612 WB/09/069/615268
নাম : ফাতু সেখ
স্বামীর নাম: জামাল সেখ
বাড়ির নং : n0179
বয়স : 59 লিঙ্গ : মহিলা
ফটো উপলব্ধ

613 NHW1673391
নাম : আসমত সেখ
পিতার নাম: পূর্ন সেখ
বাড়ির নং : n0242
বয়স : 53 লিঙ্গ : পুরুষ
ফটো উপলব্ধ

614 NHW1822378
নাম : রাশিদুল সেখ
পিতার নাম: আসমত সেখ
বাড়ির নং : n0242
বয়স : 29 লিঙ্গ : পুরুষ
ফটো উপলব্ধ

615 MMP1617612
নাম : ফিরোজা খাতুন সেখ
স্বামীর নাম: আলি হোসেন সেখ
বাড়ির নং : n0024
বয়স : 45 লিঙ্গ : মহিলা
ফটো উপলব্ধ

616 SRA2214229
নাম : সোনালী খাতুন
স্বামীর নাম: জুয়েল মন্ডল
বাড়ির নং : এন0102
বয়স : 31 লিঙ্গ : মহিলা
ফটো উপলব্ধ

617 WB/09/069/615392
নাম : জাহেদা সেখ
স্বামীর নাম: ফজলুর সেখ
বাড়ির নং : n0028
বয়স : 71 লিঙ্গ : মহিলা
ফটো উপলব্ধ

618 MMP2463420
নাম : ফিরোজ রহমান সেখ
মায়ের নাম: জাহেদা সেখ
বাড়ির নং : n0028
বয়স : 49 লিঙ্গ : পুরুষ
ফটো উপলব্ধ

619 MMP2762318
নাম : সাহান্নারা বিবি
স্বামীর নাম: ফিরোজ রহমান সেখ
বাড়ির নং : n0028
বয়স : 38 লিঙ্গ : মহিলা
ফটো উপলব্ধ

620 MMP1607159
নাম : গৌজা রহমান সেখ
মায়ের নাম: জাহেদা সেখ
বাড়ির নং : n0028
বয়স : 42 লিঙ্গ : মহিলা
ফটো উপলব্ধ

621 MMP2686038
নাম : সাগরা বিবি সেখ
স্বামীর নাম: গাউজ রহমান সেখ
বাড়ির নং : n0028
বয়স : 40 লিঙ্গ : মহিলা
ফটো উপলব্ধ

622 NHW1600113
নাম : ফারুক সেখ
পিতার নাম: ফজলুর রহমান সেখ
বাড়ির নং : n0028
বয়স : 31 লিঙ্গ : পুরুষ
ফটো উপলব্ধ

623 WB/09/069/615006
নাম : ইয়ানুচ সেখ
পিতার নাম: ছামছুদ্দিন সেখ
বাড়ির নং : n0036
বয়স : 67 লিঙ্গ : পুরুষ
ফটো উপলব্ধ

624 WB/09/069/615251
নাম : আখেরা সেখ
স্বামীর নাম: ইয়ানুচ সেখ
বাড়ির নং : n0036
বয়স : 61 লিঙ্গ : মহিলা
ফটো উপলব্ধ

625 NHW1504380
নাম : রমজান সেখ
পিতার নাম: ইয়ানুচ সেখ
বাড়ির নং : n0036
বয়স : 34 লিঙ্গ : পুরুষ
ফটো উপলব্ধ

626 NHW1600253
নাম : সবুর সেখ
পিতার নাম: ইয়ানুচ সেখ
বাড়ির নং : n0036
বয়স : 31 লিঙ্গ : পুরুষ
ফটো উপলব্ধ

627 MMP1607274
নাম : সাফিয়া সেখ
স্বামীর নাম: হারান সেখ
বাড়ির নং : n0065
বয়স : 67 লিঙ্গ : মহিলা
ফটো উপলব্ধ

628 MMP2463446
নাম : জিয়ারুল সেখ
পিতার নাম: হারান সেখ
বাড়ির নং : n0065
বয়স : 43 লিঙ্গ : পুরুষ
ফটো উপলব্ধ

629 NHW1334515
নাম : রজিনা বিবি
স্বামীর নাম: জিয়ারুল সেখ
বাড়ির নং : n0065
বয়স : 34 লিঙ্গ : মহিলা
ফটো উপলব্ধ

630 NHW1334523
নাম : সিরাজ সেখ
পিতার নাম: হারান সেখ
বাড়ির নং : n0065
বয়স : 35 লিঙ্গ : পুরুষ
ফটো উপলব্ধ

631 SRA2454908
নাম : সেলিনা বিবি
স্বামীর নাম: জাপান সেখ
বাড়ির নং : এন0065
বয়স : 50 লিঙ্গ : মহিলা
ফটো উপলব্ধ

632 MMP2675759
নাম : ইসমাইল সেখ
পিতার নাম: জাপান সেখ
বাড়ির নং : এন0065
বয়স : 37 লিঙ্গ : পুরুষ
ফটো উপলব্ধ

633 SRA1650795
নাম : ময়নুল সেখ
পিতার নাম: জাপান সেখ
বাড়ির নং : এন0065
বয়স : 33 লিঙ্গ : পুরুষ
ফটো উপলব্ধ

634 NHW1600147
নাম : হাপিজা বিবি
স্বামীর নাম: সিরাজ সেখ
বাড়ির নং : n0065
বয়স : 31 লিঙ্গ : মহিলা
ফটো উপলব্ধ

635 SRA1966928
নাম : নাজমা বিবি
স্বামীর নাম: ইসমাইল সেখ
বাড়ির নং : এন0065
বয়স : 30 লিঙ্গ : মহিলা
ফটো উপলব্ধ

636 SRA1774363
নাম : ইব্রাহিম সেখ
পিতার নাম: জাপানালী সেখ
বাড়ির নং : এন0065
বয়স : 30 লিঙ্গ : পুরুষ
ফটো উপলব্ধ

637 SRA2405777
নাম : ফিরোজা খাতুন
স্বামীর নাম: ময়নুল সেখ
বাড়ির নং : এন0065
বয়স : 24 লিঙ্গ : মহিলা
ফটো উপলব্ধ

638 WB/09/069/504453
নাম : পালু সেখ
স্বামীর নাম: আসরাফুল সেখ
বাড়ির নং : n0066
বয়স : 52 লিঙ্গ : মহিলা
ফটো উপলব্ধ

639 MMP1596576
নাম : আসরাফুল সেখ
পিতার নাম: হারান সেখ
বাড়ির নং : n0066
বয়স : 51 লিঙ্গ : পুরুষ
ফটো উপলব্ধ

640 NHW2172773
নাম : অরুপ আবদুল্লা সেখ
পিতার নাম: মনোরুদ্দিন সেখ
বাড়ির নং : এন0187
বয়স : 25 লিঙ্গ : পুরুষ
ফটো উপলব্ধ

641 NHW1600261
নাম : আলমগীর সেখ
পিতার নাম: জামালুদ্দিন সেখ
বাড়ির নং : n0088
বয়স : 31 লিঙ্গ : পুরুষ
ফটো উপলব্ধ

642 NHW2381879
নাম : মমতাজ সেখ
স্বামীর নাম: আবুছালাম সেখ
বাড়ির নং : n0096
বয়স : 51 লিঙ্গ : মহিলা
ফটো উপলব্ধ

643 WB/09/069/615714
নাম : বাদশু সেখ
পিতার নাম: হারান সেখ
বাড়ির নং : n0089
বয়স : 76 লিঙ্গ : পুরুষ
ফটো উপলব্ধ

644 WB/09/069/615537
নাম : রুস্তম সেখ
পিতার নাম: আব্দুল রহিম সেখ
বাড়ির নং : n0093
বয়স : 73 লিঙ্গ : পুরুষ
ফটো উপলব্ধ

645 WB/09/069/615232
নাম : মোসেরা সেখ
স্বামীর নাম: বাদশু সেখ
বাড়ির নং : n0089
বয়স : 71 লিঙ্গ : মহিলা
ফটো উপলব্ধ

646 MMP1606094
নাম : ছুরমান সেখ
পিতার নাম: হিমু সেখ
বাড়ির নং : n0086
বয়স : 71 লিঙ্গ : পুরুষ
ফটো উপলব্ধ

647 NHW1723105
নাম : চম্পা বিবি (খাতুন)
স্বামীর নাম: নাসিম আলম সেখ
বাড়ির নং : n0093
বয়স : 31 লিঙ্গ : মহিলা
ফটো উপলব্ধ

648 NHW2381689
নাম : সাহেনা সেখ
স্বামীর নাম: নুর ইসলাম সেখ
বাড়ির নং : n0077
বয়স : 58 লিঙ্গ : মহিলা
ফটো উপলব্ধ

649 NHW2382059
নাম : আবু ছালাম সেখ
পিতার নাম: মাজেদ সেখ
বাড়ির নং : n0096
বয়স : 54 লিঙ্গ : পুরুষ
ফটো উপলব্ধ

650 NHW1504539
নাম : সাইদুল সেখ
পিতার নাম: রুস্তম সেখ
বাড়ির নং : n0093
বয়স : 34 লিঙ্গ : পুরুষ
ফটো উপলব্ধ

651 NHW2774263
নাম : ইয়াসুফ সেখ
পিতার নাম: আবদুল রহিম সেখ
বাড়ির নং : n0093
বয়স : 66 লিঙ্গ : পুরুষ
ফটো উপলব্ধ

652 MMP2548345
নাম : সায়েব আলি সেখ
পিতার নাম: রাইসতুল্লা সেখ
বাড়ির নং : n0076
বয়স : 39 লিঙ্গ : পুরুষ
ফটো উপলব্ধ

653 NHW2432458
নাম : গাউস সেখ
পিতার নাম: ইয়াসুফ সেখ
বাড়ির নং : N0093
বয়স : 25 লিঙ্গ : পুরুষ
ফটো উপলব্ধ

654 NHW1241009
নাম : আজাদ আলি সেখ
পিতার নাম: রাইসতুল্লা সেখ
বাড়ির নং : n0076
বয়স : 36 লিঙ্গ : পুরুষ
ফটো উপলব্ধ

655 WB/09/069/615136
নাম : হাসেনা সেখ
স্বামীর নাম: আব্দুল সালাম সেখ
বাড়ির নং : n0076
বয়স : 50 লিঙ্গ : মহিলা
ফটো উপলব্ধ

656 NHW2712453
নাম : নুরইসলাম সেখ
পিতার নাম: ভরসা সেখ
বাড়ির নং : n0077
বয়স : 65 লিঙ্গ : পুরুষ
ফটো উপলব্ধ

UNDER ADJUDICATION

657 MMP2548501
নাম : ইস্রাফিল সেখ
পিতার নাম: নূর ইসলাম সেখ
বাড়ির নং : n0077
বয়স : 39 লিঙ্গ : পুরুষ
ফটো উপলব্ধ

658 NHW1334531
নাম : সাইফুল সেখ
পিতার নাম: নুরইসলাম সেখ
বাড়ির নং : n0077
বয়স : 35 লিঙ্গ : পুরুষ
ফটো উপলব্ধ

659 WB/09/069/615524
নাম : খালেক সেখ
পিতার নাম: হারান সেখ
বাড়ির নং : n0085
বয়স : 61 লিঙ্গ : পুরুষ
ফটো উপলব্ধ

660 MMP1596634
নাম : মমতা সেখ
স্বামীর নাম: খালেক সেখ
বাড়ির নং : n0085
বয়স : 56 লিঙ্গ : মহিলা
ফটো উপলব্ধ

661 MMP1605492
নাম : মমতাজ সেখ
স্বামীর নাম: ছুরমান সেখ
বাড়ির নং : n0086
বয়স : 76 লিঙ্গ : মহিলা
ফটো উপলব্ধ

662 MMP2463453
নাম : হকছদ্দিন সেখ
পিতার নাম: হারান সেখ
বাড়ির নং : n0087
বয়স : 66 লিঙ্গ : পুরুষ
ফটো উপলব্ধ

663 MMP1596980
নাম : মাফুরা সেখ
স্বামীর নাম: হক.ছদ্দিন সেখ
বাড়ির নং : n0087
বয়স : 56 লিঙ্গ : মহিলা
ফটো উপলব্ধ

664 NHW2763480
নাম : জামালুদ্দিন সেখ
পিতার নাম: হারান সেখ
বাড়ির নং : n0088
বয়স : 64 লিঙ্গ : পুরুষ
ফটো উপলব্ধ

665 NHW2432763
নাম : সাহানাজ সেখ
স্বামীর নাম: একবাল সেখ
বাড়ির নং : N0188
বয়স : 24 লিঙ্গ : মহিলা
ফটো উপলব্ধ

666 WB/09/069/615135
নাম : সামসিয়া সেখ
স্বামীর নাম: রাইসতুল্লা সেখ
বাড়ির নং : n0076
বয়স : 69 লিঙ্গ : মহিলা
ফটো উপলব্ধ

667 WB/09/069/615313
নাম : আব্দুলসালাম সেখ
পিতার নাম: রাইসতুল্লা সেখ
বাড়ির নং : n0076
বয়স : 51 লিঙ্গ : পুরুষ
ফটো উপলব্ধ

668 MMP2463412
নাম : সেতাব আলি সেখ
পিতার নাম: রাইসতুল্লা সেখ
বাড়ির নং : n0076
বয়স : 41 লিঙ্গ : পুরুষ
ফটো উপলব্ধ

669 NHW2511921
নাম : রাজিব সেখ
পিতার নাম: মুগবুল শেখ
বাড়ির নং : এন00123
বয়স : 23 লিঙ্গ : পুরুষ
ফটো উপলব্ধ

670 MMP1606086
নাম : মনোয়ারা সেখ
স্বামীর নাম: আবুল কালাম সেখ
বাড়ির নং : n0096
বয়স : 54 লিঙ্গ : মহিলা
ফটো উপলব্ধ

671 NHW2512176
নাম : সাখিলা খাতুন
পিতার নাম: সামসুল সেখ
বাড়ির নং : এন0011
বয়স : 23 লিঙ্গ : মহিলা
ফটো উপলব্ধ

672 NHW2511996
নাম : রাকিব সেখ
পিতার নাম: জাহিদুল সেখ
বাড়ির নং : এন0002
বয়স : 23 লিঙ্গ : পুরুষ
ফটো উপলব্ধ

673 NHW2511913
নাম : উর্মিলা খাতুন
স্বামীর নাম: সাইদুল শেখ
বাড়ির নং : এন002
বয়স : 23 লিঙ্গ : মহিলা
ফটো উপলব্ধ

674 MMP2463404
নাম : দিলুয়ারা সেখ
স্বামীর নাম: ইয়াশুফ সেখ
বাড়ির নং : n0093
বয়স : 49 লিঙ্গ : মহিলা
ফটো উপলব্ধ

675 MMP1597004
নাম : রাহেতুন সেখ
স্বামীর নাম: নুরুল ইসলাম সেখ
বাড়ির নং : n0094
বয়স : 69 লিঙ্গ : মহিলা
ফটো উপলব্ধ

676 MMP2686046
নাম : রাখু সেখ
পিতার নাম: নুরুল ইসলাম সেখ
বাড়ির নং : n0094
বয়স : 41 লিঙ্গ : পুরুষ
ফটো উপলব্ধ

677 MMP2686053
নাম : রাহান উদ্দিন সেখ
পিতার নাম: নুরুল ইসলাম সেখ
বাড়ির নং : n0094
বয়স : 39 লিঙ্গ : পুরুষ
ফটো উপলব্ধ

678 NHW1334556
নাম : মারজিনা বিবি (খাতুন)
স্বামীর নাম: রাহানউদ্দিন সেখ
বাড়ির নং : n0094
বয়স : 35 লিঙ্গ : মহিলা
ফটো উপলব্ধ

679 MMP1596964
নাম : আসেরা বিবি সেখ
স্বামীর নাম: সালাউদ্দিন সেখ
বাড়ির নং : n0095
বয়স : 46 লিঙ্গ : মহিলা
ফটো উপলব্ধ

680 NHW1334564
নাম : আলাউদ্দিন সেখ
পিতার নাম: খেলাফৎ সেখ
বাড়ির নং : n0095
বয়স : 34 লিঙ্গ : পুরুষ
ফটো উপলব্ধ

681 NHW1600089
নাম : প্রিয়াঙ্কা মণ্ডল
স্বামীর নাম: নারায়ন মণ্ডল
বাড়ির নং : n0095
বয়স : 31 লিঙ্গ : মহিলা
ফটো উপলব্ধ

682 MMP1596998
নাম : আবুল কালাম সেখ
পিতার নাম: মাজেদ সেখ
বাড়ির নং : n0096
বয়স : 56 লিঙ্গ : পুরুষ
ফটো উপলব্ধ

683 NHW2570158
নাম : আকাশ সেখ
পিতার নাম: ফিরোজ রহমান সেখ
বাড়ির নং : এন0028
বয়স : 23 লিঙ্গ : পুরুষ
ফটো উপলব্ধ

684 NHW1504505
নাম : ইমরান সেখ
পিতার নাম: কালাম সেখ
বাড়ির নং : n0096
বয়স : 35 লিঙ্গ : পুরুষ
ফটো উপলব্ধ

685 MMP2227114
নাম : আলাউদ্দিন সেখ
পিতার নাম: আবুকাশেম সেখ
বাড়ির নং : n0142
বয়স : 44 লিঙ্গ : পুরুষ
ফটো উপলব্ধ

686 NHW1241421
নাম : ফজলু সেখ
পিতার নাম: ফইজুদ্দিন সেখ
বাড়ির নং : n0151
বয়স : 36 লিঙ্গ : পুরুষ
ফটো উপলব্ধ

687 NHW1334614
নাম : মহঃ সাজাদ সেখ
পিতার নাম: ফজল সেখ
বাড়ির নং : n0146
বয়স : 35 লিঙ্গ : পুরুষ
ফটো উপলব্ধ

688 NHW1334622
নাম : গোলাম মোস্তাফা সেখ
পিতার নাম: বাদশু সেখ
বাড়ির নং : n0147
বয়স : 34 লিঙ্গ : পুরুষ
ফটো উপলব্ধ

689 NHW1905538
নাম : ফারুক সেখ
পিতার নাম: রুস্তম সেখ
বাড়ির নং : n0093
বয়স : 29 লিঙ্গ : পুরুষ
ফটো উপলব্ধ

690 MMP2253375
নাম : অজিত সেখ
পিতার নাম: ইয়ানুচ সেখ
বাড়ির নং : n0036
বয়স : 44 লিঙ্গ : পুরুষ
ফটো উপলব্ধ

691 NHW2033587
নাম : নজরুল সেখ
পিতার নাম: খালেক সেখ
বাড়ির নং : n0085
বয়স : 27 লিঙ্গ : পুরুষ
ফটো উপলব্ধ

692 NHW2033595
নাম : শেফালি সেখ
স্বামীর নাম: আজাদ আলি সেখ
বাড়ির নং : n0152
বয়স : 27 লিঙ্গ : মহিলা
ফটো উপলব্ধ

693 NHW2035574
নাম : কুলছন খাতুন সেখ
পিতার নাম: ইয়ানুচ সেখ
বাড়ির নং : n0252
বয়স : 29 লিঙ্গ : মহিলা
ফটো উপলব্ধ

694 MMP2548758
নাম : জায়তননেসা সেখ
স্বামীর নাম: ফুলজার সেখ
বাড়ির নং : n0166
বয়স : 40 লিঙ্গ : মহিলা
ফটো উপলব্ধ

695 NHW2033520
নাম : রিন্টু সেখ
পিতার নাম: রসিদআলি সেখ
বাড়ির নং : n0189
বয়স : 27 লিঙ্গ : পুরুষ
ফটো উপলব্ধ

696 NHW1723170
নাম : ফোজিলা বিবি খাঁন
স্বামীর নাম: রফিকুল খাঁ
বাড়ির নং : n0179
বয়স : 30 লিঙ্গ : মহিলা
ফটো উপলব্ধ

697 NHW1905751
নাম : জেলেহার খাতুন
স্বামীর নাম: সায়েপ আলি সেখ
বাড়ির নং : n0076
বয়স : 30 লিঙ্গ : মহিলা
ফটো উপলব্ধ

698 MMP2762508
নাম : সফিকুল সেখ
পিতার নাম: জহির সেখ
বাড়ির নং : n0171
বয়স : 38 লিঙ্গ : পুরুষ
ফটো উপলব্ধ

699 MMP2548840
নাম : মারাজিনা বিবি সেখ
স্বামীর নাম: জাকের সেখ
বাড়ির নং : দিঘলকান্দি
বয়স : 44 লিঙ্গ : মহিলা
ফটো উপলব্ধ

700 NHW2673861
নাম : সাহিনা বিবি
স্বামীর নাম: ইমরান সেখ
বাড়ির নং : এন0096
বয়স : 23 লিঙ্গ : মহিলা
ফটো উপলব্ধ

701 NHW1905561
নাম : আব্দুল রহিম সেখ
পিতার নাম: আবুছালাম সেখ
বাড়ির নং : n0096
বয়স : 28 লিঙ্গ : পুরুষ
ফটো উপলব্ধ

702 NHW1905736
নাম : আলমগীর সেখ
পিতার নাম: জহির সেখ
বাড়ির নং : n0008
বয়স : 29 লিঙ্গ : পুরুষ
ফটো উপলব্ধ

703 NHW1905702
নাম : সাকিনা সেখ
স্বামীর নাম: মোঃ সাজাদ সেখ
বাড়ির নং : n0146
বয়স : 32 লিঙ্গ : মহিলা
ফটো উপলব্ধ

704 NHW2721157
নাম : ইংরাজ সেখ
পিতার নাম: খিলাফত সেখ
বাড়ির নং : n0002
বয়স : 75 লিঙ্গ : পুরুষ
ফটো উপলব্ধ
UNDER ADJUDICATION

705 MMP1605559
নাম : জাইদুল সেখ
পিতার নাম: ইংরাজ সেখ
বাড়ির নং : n0002
বয়স : 40 লিঙ্গ : পুরুষ
ফটো উপলব্ধ
UNDER ADJUDICATION

706 MMP2253383
নাম : মমিনা বিবি সেখ
স্বামীর নাম: জাইদুল সেখ
বাড়ির নং : n0002
বয়স : 43 লিঙ্গ : মহিলা
ফটো উপলব্ধ

707 MMP2548592
নাম : সেলিম সেখ
পিতার নাম: ইংরাজ সেখ
বাড়ির নং : n0002
বয়স : 39 লিঙ্গ : পুরুষ
ফটো উপলব্ধ

708 WB/09/069/615432
নাম : ফাঁকু সেখ
পিতার নাম: হজরত সেখ
বাড়ির নং : n0004
বয়স : 61 লিঙ্গ : পুরুষ
ফটো উপলব্ধ

709 MMP1606078
নাম : মহরা সেখ
স্বামীর নাম: ফাঁকু সেখ
বাড়ির নং : n0004
বয়স : 55 লিঙ্গ : মহিলা
ফটো উপলব্ধ

710 NHW2767846
নাম : জহির সেখ
পিতার নাম: নিহাজ সেখ
বাড়ির নং : n0008
বয়স : 58 লিঙ্গ : পুরুষ
ফটো উপলব্ধ

711 NHW2768240
নাম : জাহানারা সেখ
স্বামীর নাম: জহির সেখ
বাড়ির নং : n0008
বয়স : 55 লিঙ্গ : মহিলা
ফটো উপলব্ধ

712 MMP1596493
নাম : আবুকাশেম সেখ
পিতার নাম: আয়ুবআলি সেখ
বাড়ির নং : n0011
বয়স : 70 লিঙ্গ : পুরুষ
ফটো উপলব্ধ

713 MMP1596477
নাম : ছামেনা সেখ
স্বামীর নাম: আবুকাশেম সেখ
বাড়ির নং : n0011
বয়স : 61 লিঙ্গ : মহিলা
ফটো উপলব্ধ

714 WB/09/069/615831
নাম : কাশেরাখাতুন সেখ
পিতার নাম: আবুকাশেম সেখ
বাড়ির নং : n0011
বয়স : 51 লিঙ্গ : মহিলা
ফটো উপলব্ধ

715 MMP2227106
নাম : সামসুল সেখ
পিতার নাম: কাশেম সেখ
বাড়ির নং : n0011
বয়স : 45 লিঙ্গ : পুরুষ
ফটো উপলব্ধ

716 MMP2227411
নাম : আর্জিনা সেখ
স্বামীর নাম: সামসুল সেখ
বাড়ির নং : n0011
বয়স : 39 লিঙ্গ : মহিলা
ফটো উপলব্ধ

717 NHW0343939
নাম : মুরশেদ সেখ
পিতার নাম: কংগ্রেস সেখ
বাড়ির নং : n0023
বয়স : 40 লিঙ্গ : পুরুষ
ফটো উপলব্ধ

718 MMP2463941
নাম : লিলুফা বিবি সেখ
স্বামীর নাম: ইয়ারুল সেখ
বাড়ির নং : n0076
বয়স : 41 লিঙ্গ : মহিলা
ফটো উপলব্ধ

719 NHW1504455
নাম : এলাহি সেখ
পিতার নাম: ইয়ানুচ সেখ
বাড়ির নং : n0036
বয়স : 37 লিঙ্গ : পুরুষ
ফটো উপলব্ধ

720 NHW1600279
নাম : নজরুল সেখ
পিতার নাম: নুর ইসলাম সেখ
বাড়ির নং : n0077
বয়স : 31 লিঙ্গ : পুরুষ
ফটো উপলব্ধ

721 NHW2033603
নাম : আবুল হাসান সেখ
পিতার নাম: আব্দুল সালাম সেখ
বাড়ির নং : n0076
বয়স : 27 লিঙ্গ : পুরুষ
ফটো উপলব্ধ

722 NHW1241140
নাম : নাসিম আলম সেখ
পিতার নাম: রুস্তম সেখ
বাড়ির নং : n0093
বয়স : 35 লিঙ্গ : পুরুষ
ফটো উপলব্ধ

723 NHW2087443
নাম : মনিরুল সেখ
পিতার নাম: হকছদ্দিন সেখ
বাড়ির নং : n0087
বয়স : 28 লিঙ্গ : পুরুষ
ফটো উপলব্ধ

724 NHW2730059
নাম : বিলকিশ খাতুন বিবি
স্বামীর নাম: মোনিরুল সেখ
বাড়ির নং : এন0087
বয়স : 22 লিঙ্গ : মহিলা
ফটো উপলব্ধ

725 NHW2570273
নাম : জাপান শেখ
পিতার নাম: খীলাফ,ত শেখ
বাড়ির নং : এন0065
বয়স : 56 লিঙ্গ : পুরুষ
ফটো উপলব্ধ

726 NHW2570208
নাম : রফিকুল সেখ
পিতার নাম: আসরাফুল সেখ
বাড়ির নং : দিঘল্কংডী
বয়স : 26 লিঙ্গ : পুরুষ
ফটো উপলব্ধ

727 NHW2443471
নাম : নার্গিসা খাতুন
স্বামীর নাম: ফারুক সেখ
বাড়ির নং : এন0028
বয়স : 27 লিঙ্গ : মহিলা
ফটো উপলব্ধ

728 NHW2673812
নাম : রেজাবুল সেখ
পিতার নাম: জাকের সেখ
বাড়ির নং : দিঘলকান্দি
বয়স : 21 লিঙ্গ : পুরুষ
ফটো উপলব্ধ

729 NHW2673838
নাম : আজিজুল সেখ
পিতার নাম: জামাল সেখ
বাড়ির নং : এন0179
বয়স : 38 লিঙ্গ : পুরুষ
ফটো উপলব্ধ

730 MMP2464071
নাম : জামরুল সেখ
পিতার নাম: জামাল সেখ
বাড়ির নং : n0177
বয়স : 42 লিঙ্গ : পুরুষ
ফটো উপলব্ধ

731 NHW2687192
নাম : জাকের সেখ
পিতার নাম: ছৈরুদ্দীন সেখ
বাড়ির নং : n0152
বয়স : 45 লিঙ্গ : পুরুষ
ফটো উপলব্ধ

732 NHW2512036
নাম : সারমিনা খাতুন
স্বামীর নাম: সাইফুল শেখ
বাড়ির নং : এন0077
বয়স : 23 লিঙ্গ : মহিলা
ফটো উপলব্ধ

733 NHW1723139
নাম : খাদিজা বিবি সেখ
স্বামীর নাম: এলাহি সেখ
বাড়ির নং : n0036
বয়স : 33 লিঙ্গ : মহিলা
ফটো উপলব্ধ

734 SRA2516763
নাম : রুপালী সেখ
পিতার নাম: জাকের সেখ
বাড়ির নং : এন0152
বয়স : 27 লিঙ্গ : মহিলা
ফটো উপলব্ধ

735 NHW1905371
নাম : রাকেশ সেখ
পিতার নাম: আবুকালাম সেখ
বাড়ির নং : n0096
বয়স : 33 লিঙ্গ : পুরুষ
ফটো উপলব্ধ

736 NHW1905389
নাম : রিপন সেখ
পিতার নাম: আলিহোসেন সেখ
বাড়ির নং : n0153
বয়স : 28 লিঙ্গ : পুরুষ
ফটো উপলব্ধ

737 NHW1905397
নাম : সামিম আলম সেখ
পিতার নাম: ইয়াসুফ সেখ
বাড়ির নং : n0093
বয়স : 29 লিঙ্গ : পুরুষ
ফটো উপলব্ধ

738 NHW2172781
নাম : শ্রাবনী খাতুন
স্বামীর নাম: ইস্রাফিল সেখ
বাড়ির নং : এন0077
বয়স : 26 লিঙ্গ : মহিলা
ফটো উপলব্ধ

739 NHW1905454
নাম : চায়না বিবি সেখ
স্বামীর নাম: সেলিম সেখ
বাড়ির নং : n0002
বয়স : 28 লিঙ্গ : মহিলা
ফটো উপলব্ধ

740 NHW2711927
নাম : জাকিনা খাতুন
স্বামীর নাম: ইব্রাহিম সেখ
বাড়ির নং : এন0065
বয়স : 23 লিঙ্গ : মহিলা
ফটো উপলব্ধ

741 NHW2511939
নাম : রকি শেখ
পিতার নাম: জামালুদ্দিন শেখ
বাড়ির নং : এন088
বয়স : 24 লিঙ্গ : পুরুষ
ফটো উপলব্ধ

742 NHW2511947
নাম : মুরাদ শেখ
পিতার নাম: জহিরুদ্দীন সেখ
বাড়ির নং : এন000
বয়স : 23 লিঙ্গ : পুরুষ
ফটো উপলব্ধ

743 NHW2167815
নাম : রীনা বিবি
স্বামীর নাম: সফিকুল সেখ
বাড়ির নং : এন0171
বয়স : 29 লিঙ্গ : মহিলা
ফটো উপলব্ধ

744 NHW2773570
নাম : আনেরা সেখ
স্বামীর নাম: জামালুদ্দিন সেখ
বাড়ির নং : এন0088
বয়স : 51 লিঙ্গ : মহিলা
ফটো উপলব্ধ

745 NHW2432540
নাম : পিঞ্জুরা খাতুন
স্বামীর নাম: আলমগীর সেখ
বাড়ির নং : N0088
বয়স : 26 লিঙ্গ : মহিলা
ফটো উপলব্ধ

746 NHW2512184
নাম : সুদীপ্ত সেন
পিতার নাম: সাধন সেন
বাড়ির নং : এন0213
বয়স : 26 লিঙ্গ : পুরুষ
ফটো উপলব্ধ

747 NHW2754612
নাম : সাহাদত আলি খান
পিতার নাম: সরিয়ত খান
বাড়ির নং : এন0026
বয়স : 20 লিঙ্গ : পুরুষ
ফটো উপলব্ধ

748 NHW2572428
নাম : স্মরজিত সরকার
পিতার নাম: হরিপদ সরকার
বাড়ির নং : এন0053
বয়স : 59 লিঙ্গ : পুরুষ
ফটো উপলব্ধ

749 NHW2730174
নাম : প্রিয়শ্রী বিশ্বাস
স্বামীর নাম: স্মরজিৎ বিশ্বাস
বাড়ির নং : এন0066
বয়স : 22 লিঙ্গ : মহিলা
ফটো উপলব্ধ

750 SRA1357656
নাম : সুব্রত সরকার
পিতার নাম: স্মারাজীত সরকার
বাড়ির নং : এন0053
বয়স : 36 লিঙ্গ : পুরুষ
ফটো উপলব্ধ

751 SRA2512044
নাম : রিয়া মন্ডল
স্বামীর নাম: গৌরব মন্ডল
বাড়ির নং : 00এন120
বয়স : 23 লিঙ্গ : মহিলা
ফটো উপলব্ধ

752 NHW2818540
নাম : মানোসী মন্ডল বিশ্বাস
স্বামীর নাম: সম্রাট বিশ্বাস
বাড়ির নং : এন00
বয়স : 23 লিঙ্গ : মহিলা
ফটো উপলব্ধ

753 MMP2675676
নাম : স্মরজিৎ বিশ্বাস
পিতার নাম: স্বপন বিশ্বাস
বাড়ির নং : এন0066
বয়স : 37 লিঙ্গ : পুরুষ
ফটো উপলব্ধ

754 NHW2573376
নাম : স্বপন বিশ্বাস
পিতার নাম: চিত্তরঞ্জন বিশ্বাস
বাড়ির নং : এন0066
বয়স : 64 লিঙ্গ : পুরুষ
ফটো উপলব্ধ

755 SRA1858380
নাম : শুভজিৎ বিশ্বাস
পিতার নাম: স্বপন বিশ্বাস
বাড়ির নং : এন0066
বয়স : 29 লিঙ্গ : পুরুষ
ফটো উপলব্ধ

756 SRA2089498
নাম : সোমা কর্মকার
স্বামীর নাম: শুভজিৎ বিশ্বাস
বাড়ির নং : এন0066
বয়স : 27 লিঙ্গ : মহিলা
ফটো উপলব্ধ

757 SRA2081339
নাম : তপন মণ্ডল
পিতার নাম: কমল মণ্ডল
বাড়ির নং : এন0061
বয়স : 27 লিঙ্গ : পুরুষ
ফটো উপলব্ধ

758 NHW2573640
নাম : মৌসুমী বিশ্বাস
স্বামীর নাম: কমল বিশ্বাস
বাড়ির নং : এন0066
বয়স : 39 লিঙ্গ : মহিলা
ফটো উপলব্ধ

759 NHW2573616
নাম : কমল বিশ্বাস
পিতার নাম: চিত্তরঞ্জন বিশ্বাস
বাড়ির নং : এন0066
বয়স : 48 লিঙ্গ : পুরুষ
ফটো উপলব্ধ

760 NHW2825586
নাম : রুম্পা খাতুন
স্বামীর নাম: রফিকুল সেখ
বাড়ির নং : এন0066
বয়স : 20 লিঙ্গ : মহিলা
ফটো উপলব্ধ

761 NHW2847911
নাম : মৌসুমী খাতুন
স্বামীর নাম: আলমগীর
বাড়ির নং : এন0044
বয়স : 19 লিঙ্গ : মহিলা
ফটো উপলব্ধ

762 NHW2847929
নাম : কেয়া খনম
স্বামীর নাম: আনোয়ার
বাড়ির নং : এন0044
বয়স : 23 লিঙ্গ : মহিলা
ফটো উপলব্ধ

763 NHW2856375
নাম : সুরাজ মল্লিক
পিতার নাম: সাহারুল মল্লিক
বাড়ির নং : এন0079
বয়স : 22 লিঙ্গ : পুরুষ
ফটো উপলব্ধ

764 NHW2856987
নাম : রিজিয়া খাতুন
স্বামীর নাম: হাবিবুল মল্লিক
বাড়ির নং : এন0198
বয়স : 21 লিঙ্গ : মহিলা
ফটো উপলব্ধ

765 NHW2857001
নাম : শ্রাবণী খাতুন
স্বামীর নাম: সুরাজ সেখ
বাড়ির নং : এন0192
বয়স : 24 লিঙ্গ : মহিলা
ফটো উপলব্ধ

766 NHW2074847
নাম : সোমাশ্রী কর্মকার
স্বামীর নাম: মন্টু কর্মকার
বাড়ির নং : এন0067
বয়স : 26 লিঙ্গ : মহিলা
ফটো উপলব্ধ

767 SRA0461442
নাম : মিনাক্ষী মন্ডল
স্বামীর নাম: অলোক মন্ডল
বাড়ির নং : এন0081
বয়স : 37 লিঙ্গ : মহিলা
ফটো উপলব্ধ

768 NHW2864866
নাম : অমন বিশ্বাস
পিতার নাম: ঝড় বিশ্বাস
বাড়ির নং : এন0110
বয়স : 19 লিঙ্গ : পুরুষ
ফটো উপলব্ধ

769 NHW2864890
নাম : তিসা বিশ্বাস
পিতার নাম: জয়দেব বিশ্বাস
বাড়ির নং : দীঘলকান্দি
বয়স : 20 লিঙ্গ : মহিলা
ফটো উপলব্ধ

770 NHW2864874
নাম : সুমিত বিশ্বাস
পিতার নাম: শঙ্কর বিশ্বাস
বাড়ির নং : এন0131
বয়স : 20 লিঙ্গ : পুরুষ
ফটো উপলব্ধ

771 NHW2864882
নাম : দিশা মন্ডল
পিতার নাম: খোকন মন্ডল
বাড়ির নং : এন00
বয়স : 20 লিঙ্গ : মহিলা
ফটো উপলব্ধ

772 NHW2572360
নাম : দুলাল মন্ডল
পিতার নাম: সন্তোষ মণ্ডল
বাড়ির নং : এন0049
বয়স : 62 লিঙ্গ : পুরুষ
ফটো উপলব্ধ

773 NHW2572352
নাম : আরতি বিশ্বাস
স্বামীর নাম: সুনীল বিশ্বাস
বাড়ির নং : এন0058
বয়স : 75 লিঙ্গ : মহিলা
ফটো উপলব্ধ

774 NHW2572337
নাম : সুনীল বিশ্বাস
পিতার নাম: সুধীর বিশ্বাস
বাড়ির নং : এন0058
বয়স : 70 লিঙ্গ : পুরুষ
ফটো উপলব্ধ

775 NHW2572394
নাম : সবিতা মন্ডল
স্বামীর নাম: দুলাল মণ্ডল
বাড়ির নং : এন0049
বয়স : 56 লিঙ্গ : মহিলা
ফটো উপলব্ধ

776 NHW2572477
নাম : স্বপন বিশ্বাস
পিতার নাম: সুধীর বিশ্বাস
বাড়ির নং : এন0058
বয়স : 56 লিঙ্গ : পুরুষ
ফটো উপলব্ধ

777 NHW1822469
নাম : শর্মিলা খাতুন
পিতার নাম: জহুর সেখ
বাড়ির নং : এন0061
বয়স : 29 লিঙ্গ : মহিলা
ফটো উপলব্ধ

778 NHW1905827
নাম : সোমা কর্মকার
স্বামীর নাম: সুজয় কর্মকার
বাড়ির নং : n0245
বয়স : 28 লিঙ্গ : মহিলা
ফটো উপলব্ধ

779 MMP1607969
নাম : সোনাতন কর্মকার
পিতার নাম: বিপদ কর্মকার
বাড়ির নং : n0229
বয়স : 61 লিঙ্গ : পুরুষ
ফটো উপলব্ধ

780 WB/09/069/615535
নাম : কল্পনা কর্মকার
স্বামীর নাম: সোনাতন কর্মকার
বাড়ির নং : n0229
বয়স : 54 লিঙ্গ : মহিলা
ফটো উপলব্ধ

781 NHW1600295
নাম : সুজয় কর্মকার
পিতার নাম: সোনাতন কর্মকার
বাড়ির নং : n0229
বয়স : 31 লিঙ্গ : পুরুষ
ফটো উপলব্ধ

782 NHW2720662
নাম : রাজেদা খাঁ
স্বামীর নাম: পাচু খাঁ
বাড়ির নং : এন0181
বয়স : 75 লিঙ্গ : মহিলা
UNDER ADJUDICATION
ফটো উপলব্ধ

783 MMP2762441
নাম : ইন্দাদুল খাঁ
মায়ের নাম: রাজেদা খাঁ
বাড়ির নং : n0181
বয়স : 38 লিঙ্গ : পুরুষ
ফটো উপলব্ধ

784 NHW2720308
নাম : জামসের আলি খা
পিতার নাম: জৌলুস খাঁ
বাড়ির নং : n0185
বয়স : 60 লিঙ্গ : পুরুষ
ফটো উপলব্ধ

785 NHW2774255
নাম : রকিয়া খাঁ
স্বামীর নাম: জামসের খাঁ
বাড়ির নং : n0185
বয়স : 60 লিঙ্গ : মহিলা
ফটো উপলব্ধ

786 MMP2762433
নাম : বাবু রহমান খাঁ
পিতার নাম: জামসের আলি খাঁ
বাড়ির নং : n0185
বয়স : 37 লিঙ্গ : পুরুষ
ফটো উপলব্ধ

787 NHW1504604
নাম : নৌসাদ খাঁ
পিতার নাম: ফড়ু খাঁ
বাড়ির নং : n0240
বয়স : 33 লিঙ্গ : পুরুষ
ফটো উপলব্ধ

788 NHW1723535
নাম : দিলরুবা বিবি খাঁ
স্বামীর নাম: নৌসাদ খাঁ
বাড়ির নং : n0240
বয়স : 31 লিঙ্গ : মহিলা
ফটো উপলব্ধ

789 NHW0344135
নাম : নয়ন খান
স্বামীর নাম: ফড়ু খাঁ
বাড়ির নং : সুগুলপুর
বয়স : 55 লিঙ্গ : মহিলা
ফটো উপলব্ধ

790 MMP2762516
নাম : মনিফা খাঁ
স্বামীর নাম: মারফত খাঁ
বাড়ির নং : N0026
বয়স : 37 লিঙ্গ : মহিলা
ফটো উপলব্ধ

791 NHW2087377
নাম : চুমকি ঘোষ সরকার
স্বামীর নাম: শংঙ্কর সরকার
বাড়ির নং : n0209
বয়স : 30 লিঙ্গ : মহিলা
ফটো উপলব্ধ

792 NHW1905819
নাম : পিঙ্কি চূর্নকার
স্বামীর নাম: উত্তম চূর্নকার
বাড়ির নং : n0206
বয়স : 28 লিঙ্গ : মহিলা
ফটো উপলব্ধ

793 WB/09/069/615428
নাম : বাসন্তী চুর্ণকর
স্বামীর নাম: নেপাল চুর্ণকর
বাড়ির নং : n0203
বয়স : 56 লিঙ্গ : মহিলা
ফটো উপলব্ধ

794 WB/09/069/615079
নাম : লক্ষী চুর্ণকর
স্বামীর নাম: জগন্নাথ চুর্ণকর
বাড়ির নং : n0206
বয়স : 56 লিঙ্গ : মহিলা
ফটো উপলব্ধ

795 NHW1723576
নাম : বিশ্বজিৎ চূর্নকার
পিতার নাম: জগন্নাথ চূর্নকার
বাড়ির নং : n0206
বয়স : 30 লিঙ্গ : পুরুষ
ফটো উপলব্ধ

796 WB/09/069/615434
নাম : রমেশ চুর্ণকর
পিতার নাম: সুটকা চুর্ণকর
বাড়ির নং : n0214
বয়স : 63 লিঙ্গ : পুরুষ
ফটো উপলব্ধ

797 WB/09/069/615482
নাম : সুজাতা চুর্ণকর
স্বামীর নাম: রমেশ চুর্ণকর
বাড়ির নং : n0214
বয়স : 53 লিঙ্গ : মহিলা
ফটো উপলব্ধ

798 NHW2718203
নাম : বিশ্বনাথ চুর্ণকর
পিতার নাম: প্রফুল্ল চুর্ণকর
বাড়ির নং : n0215
বয়স : 66 লিঙ্গ : পুরুষ
ফটো উপলব্ধ

799 NHW2718211
নাম : জ্যোৎস্না চুর্ণকর
পিতার নাম: বিশ্বনাথ চূর্নকর
বাড়ির নং : n0215
বয়স : 60 লিঙ্গ : মহিলা
ফটো উপলব্ধ

800 MMP2227163
নাম : উত্তম চূর্নকর
পিতার নাম: বিশ্বনাথ চুর্নকর
বাড়ির নং : n0215
বয়স : 42 লিঙ্গ : পুরুষ
ফটো উপলব্ধ

801 WB/09/069/615093
নাম : গীতা দাসবৈরাগ্য
স্বামীর নাম: অধীর দাসবৈরাগ্য
বাড়ির নং : n0218
বয়স : 71 লিঙ্গ : মহিলা
ফটো উপলব্ধ

802 WB/09/069/615269
নাম : ভবেশ দাসবৈরাগ্য
পিতার নাম: অধীর দাসবৈরাগ্য
বাড়ির নং : n0218
বয়স : 53 লিঙ্গ : পুরুষ
ফটো উপলব্ধ

803 MWR2431039
নাম : মিলনী দাস বৈরাগ্য
স্বামীর নাম: ভবেশ দাস বৈরাগ্য
বাড়ির নং : n0218
বয়স : 41 লিঙ্গ : মহিলা
ফটো উপলব্ধ

804 MMP1596287
নাম : নমিতা দেব
স্বামীর নাম: বিশ্বনাথ দেব
বাড়ির নং : n0208
বয়স : 70 লিঙ্গ : মহিলা
ফটো উপলব্ধ

805 MMP1605476
নাম : বরুন দেব
পিতার নাম: বিশ্বনাথ দেব
বাড়ির নং : এন0208
বয়স : 44 লিঙ্গ : পুরুষ
ফটো উপলব্ধ

806 MMP1605484
নাম : বিভাষ দেব
পিতার নাম: বিশ্বনাথ দেব
বাড়ির নং : n0208
বয়স : 42 লিঙ্গ : পুরুষ
ফটো উপলব্ধ

807 NHW0344309
নাম : রীনা দেব
স্বামীর নাম: বিভাষ দেব
বাড়ির নং : n0208
বয়স : 41 লিঙ্গ : মহিলা
ফটো উপলব্ধ

808 NHW1600378
নাম : সুজিৎ কুমার দেব
পিতার নাম: সুরজিৎ দেব
বাড়ির নং : n0237
বয়স : 31 লিঙ্গ : পুরুষ
ফটো উপলব্ধ

809 NHW1723501
নাম : সুমন দেব
পিতার নাম: সুরজিৎ দেব
বাড়ির নং : n0237
বয়স : 31 লিঙ্গ : পুরুষ
ফটো উপলব্ধ

810 NHW1600345
নাম : রোসেনা খাতুন
স্বামীর নাম: মুশেদ সেখ
বাড়ির নং : n0237
বয়স : 34 লিঙ্গ : মহিলা
ফটো উপলব্ধ

811 MMP2463461
নাম : সুরজিৎ দেব
পিতার নাম: তারাপদ দেব
বাড়ির নং : এন0237
বয়স : 59 লিঙ্গ : পুরুষ
ফটো উপলব্ধ

812 NHW1905835
নাম : সম্পা পাল
স্বামীর নাম: বসন্ত পাল
বাড়ির নং : n0212
বয়স : 35 লিঙ্গ : মহিলা
ফটো উপলব্ধ

813 WB/09/069/615774
নাম : ব্রজ পাল
পিতার নাম: অনিল পাল
বাড়ির নং : n0182
বয়স : 51 লিঙ্গ : পুরুষ
ফটো উপলব্ধ

814 MMP2548626
নাম : বিজয় কুমার পাল
পিতার নাম: বিষ্ণুপদ পাল
বাড়ির নং : n0212
বয়স : 41 লিঙ্গ : পুরুষ
ফটো উপলব্ধ

815 MMP2548618
নাম : বসন্ত পাল
পিতার নাম: বিষ্ণুপদ পাল
বাড়ির নং : n0212
বয়স : 39 লিঙ্গ : পুরুষ
ফটো উপলব্ধ

816 MMP2548659
নাম : সাবিত্রী পাল
স্বামীর নাম: বিজয় পাল
বাড়ির নং : n0212
বয়স : 39 লিঙ্গ : মহিলা
ফটো উপলব্ধ

817 MMP2463511
নাম : রাধা ব্রহ্মচারী
স্বামীর নাম: সমরেন্দ্র ব্রহ্মচারী
বাড়ির নং : n0207
বয়স : 50 লিঙ্গ : মহিলা
ফটো উপলব্ধ

818 WB/09/069/615804
নাম : সমরেন্দ্রনাথ ব্রহ্মচারী
পিতার নাম: গনেশ ব্রহ্মচারী
বাড়ির নং : n0207
বয়স : 52 লিঙ্গ : পুরুষ
ফটো উপলব্ধ

819 NHW1822519
নাম : সৌরভ ব্রহ্মচারী
পিতার নাম: সমরেন্দ্র নাথ ব্রহ্মচারী
বাড়ির নং : n0207
বয়স : 29 লিঙ্গ : পুরুষ
ফটো উপলব্ধ

820 NHW2087401
নাম : রুকছোনা বিবি
স্বামীর নাম: রাজু সেখ
বাড়ির নং : n0194
বয়স : 30 লিঙ্গ : মহিলা
ফটো উপলব্ধ

821 NHW2673853
নাম : রিপা বিশ্বাস
পিতার নাম: রবীন্দ্রনাথ বিশ্বাস
বাড়ির নং : এন0058
বয়স : 21 লিঙ্গ : মহিলা
ফটো উপলব্ধ

822 NHW2673820
নাম : প্রিতম বিশ্বাস
পিতার নাম: জয়দেব বিশ্বাস
বাড়ির নং : দিঘলকান্দি
বয়স : 21 লিঙ্গ : পুরুষ
ফটো উপলব্ধ

823 NHW2570570
নাম : সঞ্জীতা বিশ্বাস
স্বামীর নাম: রাকেশ বিশ্বাস
বাড়ির নং : এন0111
বয়স : 24 লিঙ্গ : মহিলা
ফটো উপলব্ধ

824 MMP1605989
নাম : সুবীর বিশ্বাস
পিতার নাম: সুভাষ বিশ্বাস
বাড়ির নং : n0211
বয়স : 50 লিঙ্গ : পুরুষ
ফটো উপলব্ধ

825 WB/09/069/615380
নাম : সুভদ্রা বিশ্বাস
স্বামীর নাম: আনন্দ বিশ্বাস
বাড়ির নং : n0235
বয়স : 76 লিঙ্গ : মহিলা
ফটো উপলব্ধ

826 MMP1596162
নাম : দিবানন্দ বিশ্বাস
পিতার নাম: আনন্দ বিশ্বাস
বাড়ির নং : n0235
বয়স : 59 লিঙ্গ : পুরুষ
ফটো উপলব্ধ

827 MMP1596170
নাম : শুক্লা বিশ্বাস
স্বামীর নাম: দিবানন্দ বিশ্বাস
বাড়ির নং : n0235
বয়স : 54 লিঙ্গ : মহিলা
ফটো উপলব্ধ

828 NHW1504646
নাম : দিপংকর বিশ্বাস
পিতার নাম: দিবানন্দ বিশ্বাস
বাড়ির নং : n0235
বয়স : 33 লিঙ্গ : পুরুষ
ফটো উপলব্ধ

829 NHW2867406
নাম : প্রেমানন্দ বিশ্বাস
পিতার নাম: আনন্দ বিশ্বাস
বাড়ির নং : n0235
বয়স : 51 লিঙ্গ : পুরুষ
ফটো উপলব্ধ

830 MMP2463503
নাম : সান্তনা বিশ্বাস
স্বামীর নাম: প্রেমানন্দ বিশ্বাস
বাড়ির নং : n0235
বয়স : 41 লিঙ্গ : মহিলা
ফটো উপলব্ধ

831 WB/09/069/615750
নাম : সাইদুরআলি মণ্ডল
পিতার নাম: সাব্দুল মণ্ডল
বাড়ির নং : n0200
বয়স : 61 লিঙ্গ : পুরুষ
ফটো উপলব্ধ

832 WB/09/069/615415
নাম : হাদেছা মণ্ডল
স্বামীর নাম: সাইদুর মণ্ডল
বাড়ির নং : n0200
বয়স : 57 লিঙ্গ : মহিলা
ফটো উপলব্ধ

833 WB/09/069/615377
নাম : হাফেজআলি মণ্ডল
পিতার নাম: সাব্দুল মণ্ডল
বাড়ির নং : n0201
বয়স : 55 লিঙ্গ : পুরুষ
ফটো উপলব্ধ

834 MMP2762425
নাম : ছফেলা বিবি মন্ডল
স্বামীর নাম: হাফেজ আলি মন্ডল
বাড়ির নং : এন0201
বয়স : 43 লিঙ্গ : মহিলা
ফটো উপলব্ধ

835 WB/09/069/615414
নাম : আলেজান মণ্ডল
স্বামীর নাম: সাব্দুল মণ্ডল
বাড়ির নং : n0205
বয়স : 91 লিঙ্গ : মহিলা
ফটো উপলব্ধ

836 MMP2227288
নাম : জাফের মণ্ডল
পিতার নাম: সাব্দুল মণ্ডল
বাড়ির নং : n0205
বয়স : 45 লিঙ্গ : পুরুষ
ফটো উপলব্ধ

837 NHW1430453
নাম : নাজমা বিবি
স্বামীর নাম: জাফের মণ্ডল
বাড়ির নং : n0205
বয়স : 34 লিঙ্গ : মহিলা
ফটো উপলব্ধ

838 MMP1596865
নাম : মায়ারানী মন্ডল
স্বামীর নাম: কানাই মন্ডল
বাড়ির নং : n0217
বয়স : 61 লিঙ্গ : মহিলা
ফটো উপলব্ধ

839 MMP2227221
নাম : নারায়ন মণ্ডল
পিতার নাম: কানাই মণ্ডল
বাড়ির নং : n0217
বয়স : 42 লিঙ্গ : পুরুষ
ফটো উপলব্ধ

840 MMP2253300
নাম : কাঞ্চন মন্ডল
পিতার নাম: কনহি মন্ডল
বাড়ির নং : n0217
বয়স : 41 লিঙ্গ : পুরুষ
ফটো উপলব্ধ

841 NHW1430479
নাম : বিক্রম সাহা
পিতার নাম: রনজিৎ সাহা
বাড়ির নং : n0217
বয়স : 34 লিঙ্গ : পুরুষ
ফটো উপলব্ধ

842 NHW1600303
নাম : সোমা মণ্ডল
স্বামীর নাম: কাঞ্চন মণ্ডল
বাড়ির নং : n0217
বয়স : 31 লিঙ্গ : মহিলা
ফটো উপলব্ধ

843 NHW2721165
নাম : বলরাম মন্ডল
পিতার নাম: শিরীষ মণ্ডল
বাড়ির নং : n0219
বয়স : 75 লিঙ্গ : পুরুষ
ফটো উপলব্ধ

844 MMP1596873
নাম : রেখারানী মন্ডল
স্বামীর নাম: বলরাম মণ্ডল
বাড়ির নং : n0219
বয়স : 67 লিঙ্গ : মহিলা
ফটো উপলব্ধ

845 MMP1596857
নাম : বিপুল মণ্ডল
পিতার নাম: বলরাম মণ্ডল
বাড়ির নং : n0219
বয়স : 45 লিঙ্গ : পুরুষ
ফটো উপলব্ধ

846 MMP2686103
নাম : রাখী মণ্ডল
স্বামীর নাম: বিপুল মণ্ডল
বাড়ির নং : n0219
বয়স : 37 লিঙ্গ : মহিলা
ফটো উপলব্ধ

847 MMP1608280
নাম : সঞ্জয় মন্ডল
পিতার নাম: বলরাম মন্ডল
বাড়ির নং : n0219
বয়স : 45 লিঙ্গ : পুরুষ
ফটো উপলব্ধ

848 MMP2548683
নাম : মৌসুমী মণ্ডল
স্বামীর নাম: সঞ্জয় মণ্ডল
বাড়ির নং : n0219
বয়স : 38 লিঙ্গ : মহিলা
ফটো উপলব্ধ

849 NHW1430461
নাম : মনোরদ্দিন সেখ
পিতার নাম: ছুবান সেখ
বাড়ির নং : n0219
বয়স : 34 লিঙ্গ : পুরুষ
ফটো উপলব্ধ

850 SRA2135184
নাম : প্রার্থনা মন্ডল
স্বামীর নাম: তপন মন্ডল
বাড়ির নং : এন0061
বয়স : 25 লিঙ্গ : মহিলা
ফটো উপলব্ধ

851 NHW1504554
নাম : বিউটি মন্ডল
স্বামীর নাম: প্রকাশ মণ্ডল
বাড়ির নং : n0219
বয়স : 32 লিঙ্গ : মহিলা
ফটো উপলব্ধ

852 WB/09/069/615369
নাম : সুশান্ত মণ্ডল
পিতার নাম: মন্মদু মণ্ডল
বাড়ির নং : n0225
বয়স : 65 লিঙ্গ : পুরুষ
ফটো উপলব্ধ

853 MMP1596667
নাম : শীলা মণ্ডল
স্বামীর নাম: সুশান্ত মণ্ডল
বাড়ির নং : n0225
বয়স : 55 লিঙ্গ : মহিলা
ফটো উপলব্ধ

854 NHW1241199
নাম : শিবেন মন্ডল
পিতার নাম: সুশান্ত মন্ডল
বাড়ির নং : n0225
বয়স : 35 লিঙ্গ : পুরুষ
ফটো উপলব্ধ

855 NHW1822527
নাম : চুমকী মন্ডল
স্বামীর নাম: শিবেন মন্ডল
বাড়ির নং : n0225
বয়স : 29 লিঙ্গ : মহিলা
ফটো উপলব্ধ

856 NHW1504638
নাম : সিদ্ধার্থ মণ্ডল
পিতার নাম: শুশান্ত মণ্ডল
বাড়ির নং : n0225
বয়স : 34 লিঙ্গ : পুরুষ
ফটো উপলব্ধ

857 WB/09/069/615312
নাম : ফজিলা মণ্ডল
স্বামীর নাম: কুদ্দুস মণ্ডল
বাড়ির নং : n0184
বয়স : 57 লিঙ্গ : মহিলা
ফটো উপলব্ধ

858 NHW1723543
নাম : নিয়ামত মন্ডল
পিতার নাম: কুদ্দুস মন্ডল
বাড়ির নং : n0184
বয়স : 32 লিঙ্গ : পুরুষ
ফটো উপলব্ধ

859 WB/09/069/615040
নাম : শ্রীদাম মণ্ডল
পিতার নাম: শিরীষ মণ্ডল
বাড়ির নং : n0226
বয়স : 81 লিঙ্গ : পুরুষ
ফটো উপলব্ধ

860 WB/09/069/615727
নাম : নন্দরানী মণ্ডল
স্বামীর নাম: শ্রীদাম মণ্ডল
বাড়ির নং : n0226
বয়স : 71 লিঙ্গ : মহিলা
ফটো উপলব্ধ

861 MMP2227262
নাম : বিভাষ মণ্ডল
পিতার নাম: শ্রীদাম মণ্ডল
বাড়ির নং : n0226
বয়স : 42 লিঙ্গ : পুরুষ
ফটো উপলব্ধ

862 WB/09/069/615679
নাম : বিষ্ণুপদ মণ্ডল
পিতার নাম: তুলসী মণ্ডল
বাড়ির নং : n0230
বয়স : 58 লিঙ্গ : পুরুষ
ফটো উপলব্ধ

863 WB/09/069/615680
নাম : বন্দনা মণ্ডল
স্বামীর নাম: বিষ্ণুপদ মণ্ডল
বাড়ির নং : n0230
বয়স : 56 লিঙ্গ : মহিলা
ফটো উপলব্ধ

864 NHW1504620
নাম : সোমিত মণ্ডল
পিতার নাম: বিষ্ণুপদ মণ্ডল
বাড়ির নং : n0230
বয়স : 32 লিঙ্গ : পুরুষ
ফটো উপলব্ধ

865 WB/09/069/615665
নাম : অরুনা মণ্ডল
স্বামীর নাম: তুলসী মণ্ডল
বাড়ির নং : n0231
বয়স : 76 লিঙ্গ : মহিলা
ফটো উপলব্ধ

866 WB/09/069/615681
নাম : স্বাদেশ্বরী মণ্ডল
স্বামীর নাম: শ্যামপদ মণ্ডল
বাড়ির নং : n0232
বয়স : 81 লিঙ্গ : মহিলা
ফটো উপলব্ধ

867 WB/09/069/615765
নাম : কৃষ্ণপদ মণ্ডল
পিতার নাম: শ্যামপদ মণ্ডল
বাড়ির নং : n0232
বয়স : 56 লিঙ্গ : পুরুষ
ফটো উপলব্ধ

868 MMP1595958
নাম : রেবা মণ্ডল
স্বামীর নাম: কৃষ্ণপদ মণ্ডল
বাড়ির নং : n0232
বয়স : 48 লিঙ্গ : মহিলা
ফটো উপলব্ধ

869 MMP2548709
নাম : শিতলী মণ্ডল
মায়ের নাম: স্বদেশ্বরী মণ্ডল
বাড়ির নং : n0232
বয়স : 40 লিঙ্গ : মহিলা
ফটো উপলব্ধ

870 WB/09/069/615479
নাম : বিদ্যান মণ্ডল
পিতার নাম: নিরাঞ্জন মণ্ডল
বাড়ির নং : n0234
বয়স : 64 লিঙ্গ : পুরুষ
ফটো উপলব্ধ

871 MMP1596972
নাম : কল্যানী মণ্ডল
স্বামীর নাম: বিদ্যান মণ্ডল
বাড়ির নং : n0234
বয়স : 61 লিঙ্গ : মহিলা
ফটো উপলব্ধ

872 MMP2227239
নাম : বিকাশ মণ্ডল
পিতার নাম: বিদ্যান মণ্ডল
বাড়ির নং : n0234
বয়স : 38 লিঙ্গ : পুরুষ
ফটো উপলব্ধ

873 NHW1241181
নাম : প্রকাশ মন্ডল
পিতার নাম: বিদ্যান মন্ডল
বাড়ির নং : n0234
বয়স : 36 লিঙ্গ : পুরুষ
ফটো উপলব্ধ

874 NHW1723568
নাম : প্রিয়াঙ্কা মন্ডল
স্বামীর নাম: বিকাশ মন্ডল
বাড়ির নং : n0234
বয়স : 32 লিঙ্গ : মহিলা
ফটো উপলব্ধ

875 WB/09/069/615677
নাম : শান্তি মণ্ডল
পিতার নাম: শ্যামপদ মণ্ডল
বাড়ির নং : n0233
বয়স : 61 লিঙ্গ : পুরুষ
ফটো উপলব্ধ

876 NHW1334689
নাম : রনজিৎ মন্ডল
পিতার নাম: শান্তি মন্ডল
বাড়ির নং : n0233
বয়স : 36 লিঙ্গ : পুরুষ
ফটো উপলব্ধ

877 NHW1723527
নাম : প্রিয়াঙ্কা মন্ডল
স্বামীর নাম: রনজিৎ মন্ডল
বাড়ির নং : n0233
বয়স : 30 লিঙ্গ : মহিলা
ফটো উপলব্ধ

878 MMP2227247
নাম : প্রকাশ মণ্ডল
পিতার নাম: বলরাম মণ্ডল
বাড়ির নং : n0219
বয়স : 42 লিঙ্গ : পুরুষ
ফটো উপলব্ধ

879 NHW2752889
নাম : বৃষ্টি মন্ডল
পিতার নাম: বিপুল মণ্ডল
বাড়ির নং : এন0219
বয়স : 20 লিঙ্গ : মহিলা
ফটো উপলব্ধ

880 NHW1905777
নাম : সোনাভানু খাতুন
পিতার নাম: সাইদুর আলি মণ্ডল
বাড়ির নং : n0200
বয়স : 29 লিঙ্গ : মহিলা
ফটো উপলব্ধ

881 NHW1723584
নাম : আমরুল মন্ডল
পিতার নাম: জাব্বার মন্ডল
বাড়ির নং : n0186
বয়স : 31 লিঙ্গ : পুরুষ
ফটো উপলব্ধ

882 NHW2680262
নাম : রেশমা বিবি
স্বামীর নাম: আমরুল মন্ডল
বাড়ির নং : এন0186
বয়স : 27 লিঙ্গ : মহিলা
ফটো উপলব্ধ

883 NHW2666782
নাম : পুজা মন্ডল
পিতার নাম: প্রশান্ত মন্ডল
বাড়ির নং : এন000
বয়স : 21 লিঙ্গ : মহিলা
ফটো উপলব্ধ

884 MMP2762466
নাম : পাপিয়া মন্ডল
স্বামীর নাম: সুকাল মন্ডল
বাড়ির নং : n0239
বয়স : 37 লিঙ্গ : মহিলা
ফটো উপলব্ধ

885 MMP2762409
নাম : রহিত মন্ডল
পিতার নাম: বাদল মন্ডল
বাড়ির নং : n0186
বয়স : 47 লিঙ্গ : পুরুষ
ফটো উপলব্ধ

886 WB/09/069/615734
নাম : জাব্বার মণ্ডল
পিতার নাম: ইছারদ্দিন মণ্ডল
বাড়ির নং : n0186
বয়স : 69 লিঙ্গ : পুরুষ
ফটো উপলব্ধ

887 NHW2788149
নাম : মারিয়ন মন্ডল
স্বামীর নাম: জাব্বার মন্ডল
বাড়ির নং : n0186
বয়স : 61 লিঙ্গ : মহিলা
ফটো উপলব্ধ

888 MMP2464030
নাম : ফড়িং মণ্ডল
পিতার নাম: জাব্বার মণ্ডল
বাড়ির নং : n0186
বয়স : 42 লিঙ্গ : পুরুষ
ফটো উপলব্ধ

889 NHW0344416
নাম : জ্যোতস্না বিবি
স্বামীর নাম: ফড়িং মণ্ডল
বাড়ির নং : n0186
বয়স : 37 লিঙ্গ : মহিলা
ফটো উপলব্ধ

890 NHW1790773
নাম : মাসাদুল মণ্ডল
পিতার নাম: সমর মণ্ডল
বাড়ির নং : n0186
বয়স : 34 লিঙ্গ : পুরুষ
ফটো উপলব্ধ

891 NHW1478403
নাম : দুলু মন্ডল
স্বামীর নাম: রোহিত মন্ডল
বাড়ির নং : n0186
বয়স : 36 লিঙ্গ : মহিলা
ফটো উপলব্ধ

892 NHW1790765
নাম : অরুপ মণ্ডল
পিতার নাম: বাদল মণ্ডল
বাড়ির নং : n0186
বয়স : 35 লিঙ্গ : পুরুষ
ফটো উপলব্ধ

893 NHW1723469
নাম : মিনারুল মন্ডল
পিতার নাম: জাব্বার মন্ডল
বাড়ির নং : n0186
বয়স : 30 লিঙ্গ : পুরুষ
ফটো উপলব্ধ

894 NHW2208171
নাম : শান্তি মন্ডল
পিতার নাম: বিপদ মণ্ডল
বাড়ির নং : n0224
বয়স : 61 লিঙ্গ : পুরুষ
ফটো উপলব্ধ

895 MMP2463529
নাম : সাগরিকা মণ্ডল
স্বামীর নাম: শান্তি মণ্ডল
বাড়ির নং : n0224
বয়স : 59 লিঙ্গ : মহিলা
ফটো উপলব্ধ

896 NHW1430487
নাম : চম্পা বিবি
স্বামীর নাম: সরিফ মল্লিক
বাড়ির নং : n0196
বয়স : 38 লিঙ্গ : মহিলা
ফটো উপলব্ধ

897 WB/09/069/615393
নাম : হালেমা মল্লিক
স্বামীর নাম: মুস্তফা মল্লিক
বাড়ির নং : n0197
বয়স : 51 লিঙ্গ : মহিলা
ফটো উপলব্ধ

898 WB/09/069/615211
নাম : আলিহোসেন মল্লিক
পিতার নাম: কফেল মল্লিক
বাড়ির নং : n0198
বয়স : 51 লিঙ্গ : পুরুষ
ফটো উপলব্ধ

899 MMP1595420
নাম : নুরু মল্লিক
পিতার নাম: কফেল মল্লিক
বাড়ির নং : n0199
বয়স : 52 লিঙ্গ : পুরুষ
ফটো উপলব্ধ

900 MMP2227296
নাম : সরিফ মল্লিক
পিতার নাম: কফেল মল্লিক
বাড়ির নং : n0196
বয়স : 42 লিঙ্গ : পুরুষ
ফটো উপলব্ধ

901 NHW2708246
নাম : মুস্তফা মল্লিক
পিতার নাম: কফেল মল্লিক
বাড়ির নং : এন0197
বয়স : 55 লিঙ্গ : পুরুষ
ফটো উপলব্ধ

902 NHW1905843
নাম : রেজাউল মল্লিক
পিতার নাম: নুরু মল্লিক
বাড়ির নং : n0199
বয়স : 31 লিঙ্গ : পুরুষ
ফটো উপলব্ধ

903 NHW2035582
নাম : আনারুল মিঞা
পিতার নাম: নিজাম মিঞা
বাড়ির নং : n0144
বয়স : 28 লিঙ্গ : পুরুষ
ফটো উপলব্ধ

904 NHW2767986
নাম : মিন্টু মিয়া
পিতার নাম: হাবিব মিয়া
বাড়ির নং : n0204
বয়স : 65 লিঙ্গ : পুরুষ
ফটো উপলব্ধ

905 NHW2713691
নাম : মাণেরা মিয়া
স্বামীর নাম: মিণ্টু মিঞা
বাড়ির নং : n0204
বয়স : 60 লিঙ্গ : মহিলা
ফটো উপলব্ধ

906 NHW1600337
নাম : আমিরিল মিঞা
পিতার নাম: মিণ্টু মিঞা
বাড়ির নং : n0204
বয়স : 31 লিঙ্গ : পুরুষ
ফটো উপলব্ধ

907 MMP2463545
নাম : মানারুল মিয়া
পিতার নাম: মিন্টু মিঞা
বাড়ির নং : n0204
বয়স : 41 লিঙ্গ : পুরুষ
ফটো উপলব্ধ

908 NHW1430495
নাম : ছানেরা বিবি
স্বামীর নাম: মানারুল মিঞা
বাড়ির নং : n0204
বয়স : 35 লিঙ্গ : মহিলা
ফটো উপলব্ধ

909 MMP2253342
নাম : স্বপন কুমার সরকার
পিতার নাম: নিতাই চন্দ্র সরকার
বাড়ির নং : n0216
বয়স : 50 লিঙ্গ : পুরুষ
ফটো উপলব্ধ

910 NHW2673846
নাম : সুপ্রিয়া সরকার
মায়ের নাম: কবিতা মন্ডল সরকার
বাড়ির নং : এন0216
বয়স : 22 লিঙ্গ : মহিলা
ফটো উপলব্ধ

911 MMP2463552
নাম : সুনয়নী সরকার
স্বামীর নাম: স্বপন কুমার সরকার
বাড়ির নং : n0216
বয়স : 41 লিঙ্গ : মহিলা
ফটো উপলব্ধ

912 MMP2227304
নাম : শ্যামল সরকার
পিতার নাম: নিতাই চন্দ্র সরকার
বাড়ির নং : n0216
বয়স : 42 লিঙ্গ : পুরুষ
ফটো উপলব্ধ

913 MMP2253359
নাম : কবিতা মণ্ডল (সরকার)
স্বামীর নাম: শ্যামল সরকার
বাড়ির নং : n0216
বয়স : 46 লিঙ্গ : মহিলা
ফটো উপলব্ধ

914 MMP2253276
নাম : সুভাষ কুমার সাহা
পিতার নাম: নিরঞ্জন সাহা
বাড়ির নং : n0216
বয়স : 49 লিঙ্গ : পুরুষ
ফটো উপলব্ধ

915 MMP2686095
নাম : শিখা শাহা
স্বামীর নাম: সুভাষ কুমার শাহা
বাড়ির নং : n0216
বয়স : 40 লিঙ্গ : মহিলা
ফটো উপলব্ধ

916 WB/09/069/615071
নাম : নারায়ন সরকার
পিতার নাম: হারান সরকার
বাড়ির নং : n0209
বয়স : 61 লিঙ্গ : পুরুষ
ফটো উপলব্ধ

917 MMP1608579
নাম : নিত্য সরকার
পিতার নাম: সুরেশ সরকার
বাড়ির নং : n0236
বয়স : 66 লিঙ্গ : পুরুষ
ফটো উপলব্ধ

918 WB/09/069/615749
নাম : দেবী সরকার
স্বামীর নাম: নিত্য সরকার
বাড়ির নং : n0236
বয়স : 61 লিঙ্গ : মহিলা
ফটো উপলব্ধ

919 NHW1723477
নাম : গৌতম সরকার
পিতার নাম: নিত্য সরকার
বাড়ির নং : n0236
বয়স : 31 লিঙ্গ : পুরুষ
ফটো উপলব্ধ

920 WB/09/069/615839
নাম : মালতী সরকার
স্বামীর নাম: নারায়ন সরকার
বাড়ির নং : n0209
বয়স : 56 লিঙ্গ : মহিলা
ফটো উপলব্ধ

921 NHW1241207
নাম : শঙ্কর সরকার
পিতার নাম: নারায়ন সরকার
বাড়ির নং : n0209
বয়স : 36 লিঙ্গ : পুরুষ
ফটো উপলব্ধ

922 WB/09/069/615351
নাম : সন্ধ্যা সরকার
স্বামীর নাম: নিতাই সরকার
বাড়ির নং : n0216
বয়স : 68 লিঙ্গ : মহিলা
ফটো উপলব্ধ

923 WB/09/069/615761
নাম : রনজিৎ সাহা
পিতার নাম: নিরাঞ্জন সাহা
বাড়ির নং : n0220
বয়স : 61 লিঙ্গ : পুরুষ
ফটো উপলব্ধ

924 MMP2548691
নাম : সারথী সাহা
স্বামীর নাম: রবীন সাহা
বাড়ির নং : n0210
বয়স : 56 লিঙ্গ : মহিলা
ফটো উপলব্ধ

925 MMP1608116
নাম : মালতী সাহা
স্বামীর নাম: রনজিৎ সাহা
বাড়ির নং : n0220
বয়স : 55 লিঙ্গ : মহিলা
ফটো উপলব্ধ

926 WB/09/069/615733
নাম : রবীন সাহা
পিতার নাম: নিরাঞ্জন সাহা
বাড়ির নং : n0210
বয়স : 67 লিঙ্গ : পুরুষ
ফটো উপলব্ধ

927 NHW2323798
নাম : রাকেশ সেখ
পিতার নাম: বিল্লাল সেখ
বাড়ির নং : এন 0183
বয়স : 25 লিঙ্গ : পুরুষ
ফটো উপলব্ধ

928 NHW2087427
নাম : রাবিয়া বিবি সেখ
স্বামীর নাম: রাশিদুল সেখ
বাড়ির নং : n0242
বয়স : 27 লিঙ্গ : মহিলা
ফটো উপলব্ধ

929 NHW2035566
নাম : রফিকুল সেখ
পিতার নাম: রুজদার সেখ
বাড়ির নং : n0188
বয়স : 27 লিঙ্গ : পুরুষ
ফটো উপলব্ধ

930 NHW1905785
নাম : মনিকা খাতুন
পিতার নাম: মনিরুল সেখ
বাড়ির নং : n0191
বয়স : 28 লিঙ্গ : মহিলা
ফটো উপলব্ধ

931 NHW1905793
নাম : ফারুক সেখ
পিতার নাম: হারেজ সেখ
বাড়ির নং : n0191
বয়স : 28 লিঙ্গ : পুরুষ
ফটো উপলব্ধ

932 NHW1905769
নাম : পিংকি সেখ
স্বামীর নাম: আসাদ সেখ
বাড়ির নং : n0202
বয়স : 34 লিঙ্গ : মহিলা
ফটো উপলব্ধ

933 MMP2439032
নাম : আসমানতারা সেখ
স্বামীর নাম: মনিরুল সেখ
বাড়ির নং : n0191
বয়স : 46 লিঙ্গ : মহিলা
ফটো উপলব্ধ

934 MMP2548675
নাম : মাসাদ সেখ
পিতার নাম: ফজল সেখ
বাড়ির নং : n0202
বয়স : 38 লিঙ্গ : পুরুষ
ফটো উপলব্ধ

935 NHW1723485
নাম : ছামিরন বিবি
স্বামীর নাম: লতিফ সেখ
বাড়ির নং : n0227
বয়স : 30 লিঙ্গ : মহিলা
ফটো উপলব্ধ

936 NHW1600352
নাম : রকিবুল সেখ
পিতার নাম: অবু সেখ
বাড়ির নং : n0227
বয়স : 33 লিঙ্গ : পুরুষ
ফটো উপলব্ধ

937 MMP1606698
নাম : মাবেয়া সেখ
স্বামীর নাম: সাকেম সেখ
বাড়ির নং : n0228
বয়স : 65 লিঙ্গ : মহিলা
ফটো উপলব্ধ

938 MMP2227809
নাম : শাহান্নারা বিবি সেখ
স্বামীর নাম: আবু সেখ
বাড়ির নং : n0238
বয়স : 44 লিঙ্গ : মহিলা
ফটো উপলব্ধ

939 NHW2087435
নাম : আনজিরা বিবি সেখ
স্বামীর নাম: রসিদ আলি সেখ
বাড়ির নং : n0189
বয়স : 39 লিঙ্গ : মহিলা
ফটো উপলব্ধ

940 MMP2463578
নাম : মাবেয়া সেখ
স্বামীর নাম: কাবেল সেখ
বাড়ির নং : n0183
বয়স : 86 লিঙ্গ : মহিলা
ফটো উপলব্ধ

941 WB/09/069/615690
নাম : বিল্লাল সেখ
পিতার নাম: কাবেল সেখ
বাড়ির নং : n0183
বয়স : 54 লিঙ্গ : পুরুষ
ফটো উপলব্ধ

942 MMP2686111
নাম : বেদনা বিবি সেখ
স্বামীর নাম: বিল্লাল সেখ
বাড়ির নং : n0183
বয়স : 38 লিঙ্গ : মহিলা
ফটো উপলব্ধ

943 MMP1596196
নাম : মনোরুদ্দিন সেখ
পিতার নাম: বাহার সেখ
বাড়ির নং : n0187
বয়স : 63 লিঙ্গ : পুরুষ
ফটো উপলব্ধ

944 NHW2198943
নাম : ফিরোজা সেখ
স্বামীর নাম: মনোরুদ্দিন সেখ
বাড়ির নং : n0187
বয়স : 54 লিঙ্গ : মহিলা
ফটো উপলব্ধ

945 NHW1241223
নাম : ফারুক আব্দুল্লা সেখ
পিতার নাম: মনোরুদ্দিন সেখ
বাড়ির নং : n0187
বয়স : 35 লিঙ্গ : পুরুষ
ফটো উপলব্ধ

946 WB/09/069/615693
নাম : রুজদার সেখ
পিতার নাম: নিহাজ সেখ
বাড়ির নং : n0188
বয়স : 61 লিঙ্গ : পুরুষ
ফটো উপলব্ধ

947 NHW2198935
নাম : রাফিয়া বিবি
স্বামীর নাম: রুজদার সেখ
বাড়ির নং : n0188
বয়স : 53 লিঙ্গ : মহিলা
ফটো উপলব্ধ

948 NHW1504596
নাম : একবাল সেখ
পিতার নাম: রুজদার সেখ
বাড়ির নং : n0188
বয়স : 34 লিঙ্গ : পুরুষ
ফটো উপলব্ধ

949 WB/09/069/615767
নাম : রসিদআলি সেখ
পিতার নাম: আয়ুবআলি সেখ
বাড়ির নং : n0189
বয়স : 56 লিঙ্গ : পুরুষ
ফটো উপলব্ধ

950 NHW1822477
নাম : সালাম সেখ
পিতার নাম: রসিদ সেখ
বাড়ির নং : n0189
বয়স : 32 লিঙ্গ : পুরুষ
ফটো উপলব্ধ

951 MMP1596444
নাম : বাসেদআলি সেখ
পিতার নাম: আয়ুবআলি সেখ
বাড়ির নং : n0190
বয়স : 48 লিঙ্গ : পুরুষ
ফটো উপলব্ধ

952 MMP2762417
নাম : রহিমা মন্ডল
স্বামীর নাম: বাদল মন্ডল
বাড়ির নং : n0190
বয়স : 62 লিঙ্গ : মহিলা
ফটো উপলব্ধ

953 MMP1607050
নাম : জ্যোৎস্না সেখ
স্বামীর নাম: বাসেদ সেখ
বাড়ির নং : n0190
বয়স : 46 লিঙ্গ : মহিলা
ফটো উপলব্ধ

954 NHW2788784
নাম : জান মহম্মদ সেখ
পিতার নাম: ইব্রাহিম সেখ
বাড়ির নং : n0191
বয়স : 76 লিঙ্গ : পুরুষ
ফটো উপলব্ধ

955 NHW2788586
নাম : হারা বিবি
স্বামীর নাম: জান মহামম্মদ সেখ
বাড়ির নং : n0191
বয়স : 68 লিঙ্গ : মহিলা
ফটো উপলব্ধ

956 NHW2788560
নাম : হারেজ সেখ
পিতার নাম: জান মহম্মদ সেখ
বাড়ির নং : n0191
বয়স : 51 লিঙ্গ : পুরুষ
ফটো উপলব্ধ

957 NHW1241249
নাম : নাহানুর বিবি সেখ
স্বামীর নাম: হারেজ সেখ
বাড়ির নং : n0191
বয়স : 44 লিঙ্গ : মহিলা
ফটো উপলব্ধ

958 MMP2227817
নাম : মনিরুল সেখ
পিতার নাম: জান মহম্মদ সেখ
বাড়ির নং : n0191
বয়স : 48 লিঙ্গ : পুরুষ
ফটো উপলব্ধ

959 NHW2740223
নাম : রহমান সেখ
পিতার নাম: মনিরুল সেখ
বাড়ির নং : এন0191
বয়স : 20 লিঙ্গ : পুরুষ
ফটো উপলব্ধ

960 WB/09/069/615461
নাম : আবু সেখ
পিতার নাম: আবুতালেব সেখ
বাড়ির নং : n0192
বয়স : 56 লিঙ্গ : পুরুষ
ফটো উপলব্ধ

961 WB/09/069/615846
নাম : মহসীন সেখ
পিতার নাম: আবুতালেব সেখ
বাড়ির নং : n0192
বয়স : 51 লিঙ্গ : পুরুষ
ফটো উপলব্ধ

962 NHW0344820
নাম : আকলিমা বিবি
স্বামীর নাম: মহসীন সেখ
বাড়ির নং : n0192
বয়স : 36 লিঙ্গ : মহিলা
ফটো উপলব্ধ

963 WB/09/069/615744
নাম : ভোলা সেখ
পিতার নাম: আবুতালেব সেখ
বাড়ির নং : n0193
বয়স : 59 লিঙ্গ : পুরুষ
ফটো উপলব্ধ

964 WB/09/069/615409
নাম : মনোয়ারা সেখ
স্বামীর নাম: ভোলা সেখ
বাড়ির নং : n0193
বয়স : 54 লিঙ্গ : মহিলা
ফটো উপলব্ধ

965 NHW1334648
নাম : পিন্টু সেখ
পিতার নাম: ভোলা সেখ
বাড়ির নং : n0193
বয়স : 35 লিঙ্গ : পুরুষ
ফটো উপলব্ধ

966 WB/09/069/615459
নাম : সুকুর সেখ
পিতার নাম: আবুতালেব সেখ
বাড়ির নং : n0194
বয়স : 69 লিঙ্গ : পুরুষ
ফটো উপলব্ধ

967 WB/09/069/615412
নাম : আমেরুন সেখ
স্বামীর নাম: সুকুর সেখ
বাড়ির নং : n0194
বয়স : 59 লিঙ্গ : মহিলা
ফটো উপলব্ধ

968 MMP2548667
নাম : রাজু সেখ
পিতার নাম: শুকুর সেখ
বাড়ির নং : n0194
বয়স : 41 লিঙ্গ : পুরুষ
ফটো উপলব্ধ

969 NHW1334663
নাম : আমরুল সেখ
পিতার নাম: শুকুর সেখ
বাড়ির নং : n0194
বয়স : 35 লিঙ্গ : পুরুষ
ফটো উপলব্ধ

970 NHW1334655
নাম : সাহারুল সেখ
পিতার নাম: শুকুর সেখ
বাড়ির নং : n0194
বয়স : 34 লিঙ্গ : পুরুষ
ফটো উপলব্ধ

971 WB/09/069/615758
নাম : ফজল সেখ
পিতার নাম: ইমাম সেখ
বাড়ির নং : n0202
বয়স : 69 লিঙ্গ : পুরুষ
UNDER ADJUDICATION
ফটো উপলব্ধ

972 MMP2227346
নাম : আসাদ সেখ
পিতার নাম: ফজল সেখ
বাড়ির নং : n0202
বয়স : 42 লিঙ্গ : পুরুষ
ফটো উপলব্ধ

973 NHW1600329
নাম : রেণুকা সেখ
স্বামীর নাম: মাসাদ সেখ
বাড়ির নং : n0202
বয়স : 33 লিঙ্গ : মহিলা
ফটো উপলব্ধ

974 MMP1596790
নাম : ছুবান সেখ
পিতার নাম: জমিরুদ্দিন সেখ
বাড়ির নং : n0222
বয়স : 75 লিঙ্গ : পুরুষ
ফটো উপলব্ধ

975 WB/09/069/615828
নাম : মহুবা সেখ
স্বামীর নাম: ছুবান সেখ
বাড়ির নং : n0222
বয়স : 72 লিঙ্গ : মহিলা
ফটো উপলব্ধ

976 WB/09/069/615788
নাম : মুগবুল সেখ
পিতার নাম: ছুবান সেখ
বাড়ির নং : n0222
বয়স : 56 লিঙ্গ : পুরুষ
ফটো উপলব্ধ

977 MMP1596824
নাম : আত্তারা সেখ
স্বামীর নাম: মুগবুল সেখ
বাড়ির নং : n0222
বয়স : 51 লিঙ্গ : মহিলা
ফটো উপলব্ধ

978 NHW1822501
নাম : সাইদুল সেখ
পিতার নাম: মুগবুল সেখ
বাড়ির নং : n0222
বয়স : 29 লিঙ্গ : পুরুষ
ফটো উপলব্ধ

979 MMP2686129
নাম : জহিরউদ্দিন সেখ
পিতার নাম: ছুবান সেখ
বাড়ির নং : n0222
বয়স : 44 লিঙ্গ : পুরুষ
ফটো উপলব্ধ

980 MMP2548642
নাম : সেলিনা বিবি সেখ
স্বামীর নাম: জহিরউদ্দিন সেখ
বাড়ির নং : n0222
বয়স : 41 লিঙ্গ : মহিলা
ফটো উপলব্ধ

981 MMP1596550
নাম : আব্দুলবারি সেখ
পিতার নাম: তাজু সেখ
বাড়ির নং : n0223
বয়স : 71 লিঙ্গ : পুরুষ
ফটো উপলব্ধ

982 NHW1504612
নাম : রেজাবুল সেখ
পিতার নাম: আব্দুলবারি সেখ
বাড়ির নং : n0223
বয়স : 34 লিঙ্গ : পুরুষ
ফটো উপলব্ধ

983 NHW1723519
নাম : হালিমা খাতুন (বিবি)
স্বামীর নাম: রেজাবুল সেখ
বাড়ির নং : n0223
বয়স : 30 লিঙ্গ : মহিলা
ফটো উপলব্ধ

984 NHW1600360
নাম : এনাফুল সেখ
পিতার নাম: আব্দুলবারি সেখ
বাড়ির নং : n0223
বয়স : 31 লিঙ্গ : পুরুষ
ফটো উপলব্ধ

985 WB/09/069/615521
নাম : রোজেফা সেখ
স্বামীর নাম: আবদুলবারি সেখ
বাড়ির নং : n0223
বয়স : 61 লিঙ্গ : মহিলা
ফটো উপলব্ধ

986 MMP2227320
নাম : রজব আলি সেখ
পিতার নাম: আব্দুল বারি সেখ
বাড়ির নং : n0223
বয়স : 41 লিঙ্গ : পুরুষ
ফটো উপলব্ধ

987 NHW1504570
নাম : তানজিলা বিবি
স্বামীর নাম: রজব আলি সেখ
বাড়ির নং : n0223
বয়স : 33 লিঙ্গ : মহিলা
ফটো উপলব্ধ

988 MMP1596766
নাম : লতিফুন সেখ
স্বামীর নাম: আবু সেখ
বাড়ির নং : n0227
বয়স : 58 লিঙ্গ : মহিলা
ফটো উপলব্ধ

989 NHW1822485
নাম : আত্তাপ সেখ
মায়ের নাম: লতিফুন সেখ
বাড়ির নং : n0227
বয়স : 36 লিঙ্গ : পুরুষ
ফটো উপলব্ধ

990 NHW1822493
নাম : রাশিদুল সেখ
মায়ের নাম: লতিফুন সেখ
বাড়ির নং : n0227
বয়স : 29 লিঙ্গ : পুরুষ
ফটো উপলব্ধ

991 MMP2548634
নাম : লতিফ সেখ
মায়ের নাম: লতিফুন বেওয়া
বাড়ির নং : n0227
বয়স : 38 লিঙ্গ : মহিলা
ফটো উপলব্ধ

992 MMP2686145
নাম : নারাজ সেখ
পিতার নাম: কাবেল সেখ
বাড়ির নং : এন000
বয়স : 40 লিঙ্গ : পুরুষ
ফটো উপলব্ধ

993 MMP2227379
নাম : দিপ্তী রানী সেন
স্বামীর নাম: সাধন সেন
বাড়ির নং : n0213
বয়স : 49 লিঙ্গ : মহিলা
ফটো উপলব্ধ

994 NHW2573558
নাম : সবিতা বিশ্বাস
স্বামীর নাম: স্বপন
বাড়ির নং : এন0066
বয়স : 55 লিঙ্গ : মহিলা
ফটো উপলব্ধ

995 NHW2818656
নাম : চিত্ত চূর্নকার
পিতার নাম: ফটিক চাঁদ চূর্নকার
বাড়ির নং : এন0206
বয়স : 39 লিঙ্গ : পুরুষ
ফটো উপলব্ধ

ORDER ADJUDICATION

996 NHW2836500
নাম : সোহেল রানা মল্লিক
পিতার নাম: সরিফ মল্লিক
বাড়ির নং : এন0196
বয়স : 19 লিঙ্গ : পুরুষ
ফটো উপলব্ধ

997 NHW2841575
নাম : লিলা খাতুন
স্বামীর নাম: পিন্টু সেখ
বাড়ির নং : এন0193
বয়স : 22 লিঙ্গ : মহিলা
ফটো উপলব্ধ

998 NHW2854875
নাম : রাজেশ সেখ
পিতার নাম: মহাসেন সেখ
বাড়ির নং : এন0192
বয়স : 20 লিঙ্গ : পুরুষ
ফটো উপলব্ধ

999 NHW2150258
নাম : বিপাশা পাল
পিতার নাম: বৃন্দাবন পাল
বাড়ির নং : এন0207
বয়স : 27 লিঙ্গ : মহিলা
ফটো উপলব্ধ

1000 NHW2864858
নাম : আকলিমা খাতুন
স্বামীর নাম: ফারুক সেখ
বাড়ির নং : এন0191
বয়স : 22 লিঙ্গ : মহিলা
ফটো উপলব্ধ

1001 NHW2866622
নাম : সৌরভ মন্ডল
পিতার নাম: ফরিং মন্ডল
বাড়ির নং : এন0186
বয়স : 20 লিঙ্গ : পুরুষ
ফটো উপলব্ধ

1002 NHW2867398
নাম : প্রিয়সী মন্ডল
স্বামীর নাম: সিদ্ধার্থ মন্ডল
বাড়ির নং : এন0225
বয়স : 21 লিঙ্গ : মহিলা
ফটো উপলব্ধ

নির্বাচক সংখ্যার সারসংক্ষেপ :

A) নির্বাচকের সংখ্যা :

		নির্বাচক তালিকার প্রকৃতি	নির্বাচক তালিকার পরিচিতি :	নির্বাচকের সংখ্যা :			
				পুরুষ	মহিলা	তৃতীয় লিঙ্গ	মোট
I	মূল তালিকা	মূল তালিকা	বিশেষ নিবিড় সংশোধনী ২০২৬-এর চূড়ান্ত ভোটার তালিকা	531	471	0	1002
II	1- সংযোজন তালিকা	সংযোজনী 1	বিশেষ সংক্ষিপ্ত সংশোধন 2026	0	0	0	0
III	2- বিয়োজন তালিকা	সংযোজনী 1	বিশেষ সংক্ষিপ্ত সংশোধন 2026	0	1	0	1
IV	'লিঙ্গ ক্ষেত্রের' পরিবর্তনের কারণে পার্থক্য			0	0	0	0
নির্বাচকের মোট সংখ্যা (I+II-III+IV)				531	470	0	1001

B) ত্রুটি সংশোধনের সংখ্যা :

নির্বাচক তালিকার প্রকৃতি	নির্বাচক তালিকার পরিচিতি :	ত্রুটি সংশোধনের সংখ্যা :
সংযোজনী 1	বিশেষ সংক্ষিপ্ত সংশোধন 2026	0

নির্বাচক নিবন্ধন আধিকারিকের স্বাক্ষর

E-মৃত, S-স্থানান্তরিত, R-একাধিকবার অন্তর্ভুক্ত, M-নিখোঁজ, Q-যোগ্য নহে