

নির্বাচক তালিকা 2026 S25 পশ্চিমবঙ্গ

| | | | | | | | | | | | | | | | | | | | | | |
|--|---------------------------|---|-------|--------------|-----|------------------|---------------|---------|---|------|--------------|-----------------|-------------|------|--------------|--------|----------|------|----------|-----|----------|
| বিধানসভা নির্বাচনক্ষেত্রের নং, নাম ও সংরক্ষণের স্থিতি : 79 - পলাশীপাড়া (সাধারণ) | | অংশ নং : 105 | | | | | | | | | | | | | | | | | | | |
| বিধানসভা নির্বাচনক্ষেত্রটি যে লোকসভা নির্বাচনক্ষেত্রের / ক্ষেত্রসমূহের অন্তর্ভুক্ত তার নং, নাম ও সংরক্ষণ স্থিতি : 12 - কৃষ্ণনগর (সাধারণ) | | | | | | | | | | | | | | | | | | | | | |
| 1. সংশোধনের পূর্ণ বিবরণ | | | | | | | | | | | | | | | | | | | | | |
| সংশোধনের বৎসর : | 2026 | নির্বাচক তালিকার পরিচিতি : | | | | | | | | | | | | | | | | | | | |
| ভিত্তি তারিখ : | 01-01-2026 | বিশেষ নিবিড় সংশোধনী ২০২৬-এর চূড়ান্ত ভোটার তালিকা | | | | | | | | | | | | | | | | | | | |
| সংশোধনের প্রকৃতি : | বিশেষ নিবিড় সংশোধনী 2026 | | | | | | | | | | | | | | | | | | | | |
| প্রকাশনার তারিখ : | 28-02-2026 | | | | | | | | | | | | | | | | | | | | |
| 2. অংশ ও নির্বাচনী এলাকার পূর্ণ বিবরণ : | | | | | | | | | | | | | | | | | | | | | |
| অংশের ভাগ নং ও নাম : | | | | | | | | | | | | | | | | | | | | | |
| 1-বাগাগড়িয়া দক্ষিণ, | | <table border="1" style="width: 100%; border-collapse: collapse;"> <tr> <td style="width: 60%;">প্রধান শহর/গ্রাম</td> <td>: বাগাগড়িয়া</td> </tr> <tr> <td>ওয়ার্ড</td> <td>:</td> </tr> <tr> <td>থানা</td> <td>: পলাশীপাড়া</td> </tr> <tr> <td>গ্রাম পঞ্চায়েত</td> <td>: বার্গিয়া</td> </tr> <tr> <td>ব্লক</td> <td>: তেহট্ট - 2</td> </tr> <tr> <td>মহকুমা</td> <td>: তেহট্ট</td> </tr> <tr> <td>জেলা</td> <td>: নদীয়া</td> </tr> <tr> <td>পিন</td> <td>: 741156</td> </tr> </table> | | | | প্রধান শহর/গ্রাম | : বাগাগড়িয়া | ওয়ার্ড | : | থানা | : পলাশীপাড়া | গ্রাম পঞ্চায়েত | : বার্গিয়া | ব্লক | : তেহট্ট - 2 | মহকুমা | : তেহট্ট | জেলা | : নদীয়া | পিন | : 741156 |
| প্রধান শহর/গ্রাম | : বাগাগড়িয়া | | | | | | | | | | | | | | | | | | | | |
| ওয়ার্ড | : | | | | | | | | | | | | | | | | | | | | |
| থানা | : পলাশীপাড়া | | | | | | | | | | | | | | | | | | | | |
| গ্রাম পঞ্চায়েত | : বার্গিয়া | | | | | | | | | | | | | | | | | | | | |
| ব্লক | : তেহট্ট - 2 | | | | | | | | | | | | | | | | | | | | |
| মহকুমা | : তেহট্ট | | | | | | | | | | | | | | | | | | | | |
| জেলা | : নদীয়া | | | | | | | | | | | | | | | | | | | | |
| পিন | : 741156 | | | | | | | | | | | | | | | | | | | | |
| 3. ভোট গ্রহন কেন্দ্রের পূর্ণ বিবরণ : | | | | | | | | | | | | | | | | | | | | | |
| ভোট গ্রহন কেন্দ্রের নং, নাম : | | ভোট গ্রহন কেন্দ্রের শ্রেণী : | | গ্রামীণ | | | | | | | | | | | | | | | | | |
| 105 - বাগাগড়িয়া প্রাথমিক বিদ্যালয় | | এই অংশে সহায়ক ভোটগ্রহন কেন্দ্রের সংখ্যা | | 0 | | | | | | | | | | | | | | | | | |
| ভোট গ্রহন কেন্দ্রের ঠিকানা : | | : | | | | | | | | | | | | | | | | | | | |
| বাগাগড়িয়া প্রাথমিক বিদ্যালয়, , রুম নং-2, গ্রা--বাগাগড়িয়া পোঃ-বার্নিয়া | | | | | | | | | | | | | | | | | | | | | |
| 4. নির্বাচকের সংখ্যা : | | | | | | | | | | | | | | | | | | | | | |
| প্রথম ক্রমিক নং | শেষ ক্রমিক নং | মোট সংখ্যা | | | | | | | | | | | | | | | | | | | |
| | | পুরুষ | মহিলা | তৃতীয় লিঙ্গ | মোট | | | | | | | | | | | | | | | | |
| 1 | 814 | 423 | 391 | 0 | 814 | | | | | | | | | | | | | | | | |

নির্বাচক নিবন্ধন আধিকারিকের স্বাক্ষর

Nazri Naksha

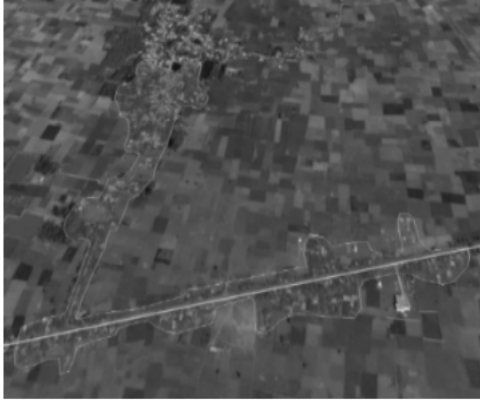

Google Map View

**Bagagoria Prathamik Vidyalay (Room No. - 2)
AC - 79 / Booth No - 105**

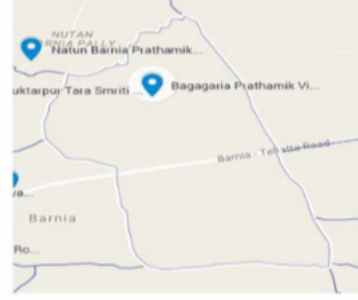

Polling Station Building Front View



Polling Station Front View



Cad View

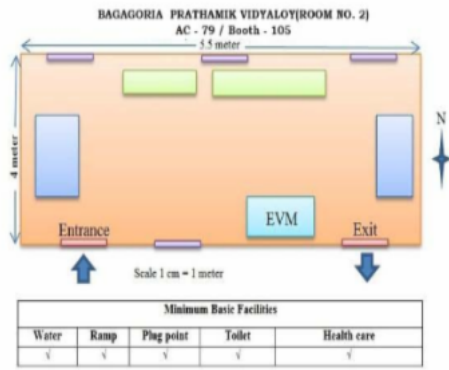

Key MAP View

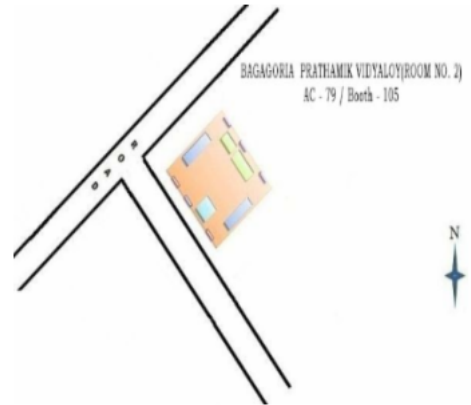

| | | | | | |
|---|--------------------------------|---|--------------------------------|---|--------------------------------|
| 1 নাম : কনিজা বিবি স্বামীর নাম: আকতার হোসেন সেখ বাড়ির নং : n0134 বয়স : 39 লিঙ্গ : মহিলা | GMY2683480 ফটো উপলব্ধ | 2 নাম : রেখা বিবি স্বামীর নাম: মতিউর রহমান বাড়ির নং : n0038 বয়স : 29 লিঙ্গ : মহিলা | WPL1939834 ফটো উপলব্ধ | 3 নাম : মানজুরা বিবি স্বামীর নাম: সিরাজুল সেখ বাড়ির নং : n0049 বয়স : 28 লিঙ্গ : মহিলা | WPL1939826 ফটো উপলব্ধ |
| 4 নাম : জাহানারা খাতুন বিবি স্বামীর নাম: এক্তার আলী সেখ বাড়ির নং : n0071 বয়স : 28 লিঙ্গ : মহিলা | WPL1939859 ফটো উপলব্ধ | 5 নাম : সাহানা পারভিন স্বামীর নাম: সম্রাট মন্ডল বাড়ির নং : n0055 বয়স : 28 লিঙ্গ : মহিলা | WPL1939891 ফটো উপলব্ধ | 6 নাম : সুমিতা খাতুন পিতার নাম: সংসার ঘরামী বাড়ির নং : N00193 বয়স : 27 লিঙ্গ : মহিলা | WPL1964584 ফটো উপলব্ধ |
| 7 নাম : মামনি(খাতুন) মণ্ডল স্বামীর নাম: আবুবক্কর মণ্ডল বাড়ির নং : n0113 বয়স : 28 লিঙ্গ : মহিলা | WPL1789197 ফটো উপলব্ধ | 8 নাম : উজ্জ্বল দফাদার পিতার নাম: ফড়িং দফাদার বাড়ির নং : n0113 বয়স : 26 লিঙ্গ : পুরুষ | WPL2313591 ফটো উপলব্ধ | 9 নাম : ফড়িং দফাদার পিতার নাম: সুধীর দফাদার বাড়ির নং : n0113 বয়স : 65 লিঙ্গ : পুরুষ | WPL1714351 ফটো উপলব্ধ |
| 10 নাম : গুণনদা দফাদার স্বামীর নাম: ফড়িং দফাদার বাড়ির নং : n0114 বয়স : 55 লিঙ্গ : মহিলা | WPL1714369 ফটো উপলব্ধ | 11 নাম : তহিনা দফাদার স্বামীর নাম: ফড়িং দফাদার বাড়ির নং : n0115 বয়স : 52 লিঙ্গ : মহিলা | WPL1714377 ফটো উপলব্ধ | 12 নাম : আশুপন বিবি স্বামীর নাম: মিজারুদ্দিন মন্ডল বাড়ির নং : n0116 বয়স : 35 লিঙ্গ : মহিলা | WPL1714419 ফটো উপলব্ধ |
| 13 নাম : নুরজাহান বিবি স্বামীর নাম: জামাল হোসেন বাড়ির নং : এন0068 বয়স : 29 লিঙ্গ : মহিলা | WPL2041259 ফটো উপলব্ধ | 14 নাম : রাবিয়া বিবি স্বামীর নাম: আমানুল সেখ বাড়ির নং : n0105 বয়স : 62 লিঙ্গ : মহিলা | GMY2809762 ফটো উপলব্ধ | 15 নাম : রোজিনা বিবি পিতার নাম: জাহান আলি সেখ বাড়ির নং : n0043 বয়স : 34 লিঙ্গ : মহিলা | WPL1495118 ফটো উপলব্ধ |
| 16 নাম : জামাল হোসেন পিতার নাম: হোসেন বিশ্বাস বাড়ির নং : n0140 বয়স : 28 লিঙ্গ : পুরুষ | WPL1886753 ফটো উপলব্ধ | 17 নাম : আনজিরা বিবি স্বামীর নাম: মবেদ আলি সেখ বাড়ির নং : এন00 বয়স : 27 লিঙ্গ : মহিলা | WPL2042596 ফটো উপলব্ধ | 18 নাম : মাজেদাবিবি বিশ্বাস স্বামীর নাম: হোসেন বিশ্বাস বাড়ির নং : n0068 বয়স : 58 লিঙ্গ : মহিলা | WB/11/070/561308 ফটো উপলব্ধ |
| 19 নাম : ওয়াসিম বিশ্বাস পিতার নাম: লোকমান বিশ্বাস বাড়ির নং : এন0068 বয়স : 25 লিঙ্গ : পুরুষ | WPL2042588 ফটো উপলব্ধ | 20 নাম : লোকমান বিশ্বাস পিতার নাম: ধুলো বিশ্বাস বাড়ির নং : n0068 বয়স : 55 লিঙ্গ : পুরুষ | WPL2248367 ফটো উপলব্ধ | 21 নাম : রেকসোনা বিবি বিশ্বাস স্বামীর নাম: কামাল বিশ্বাস বাড়ির নং : এন0068 বয়স : 28 লিঙ্গ : মহিলা | WPL2567766 ফটো উপলব্ধ |
| 22 নাম : আমির সোহেল বিশ্বাস পিতার নাম: ভাষান আলি বিশ্বাস বাড়ির নং : এন0068 বয়স : 21 লিঙ্গ : পুরুষ | WPL2598753 ফটো উপলব্ধ | 23 নাম : মর্জিনা বিশ্বাস স্বামীর নাম: কদর বিশ্বাস বাড়ির নং : n0093 বয়স : 49 লিঙ্গ : মহিলা | WB/11/070/561692 ফটো উপলব্ধ | 24 নাম : বেকসের বিশ্বাস পিতার নাম: আনন্দ বিশ্বাস বাড়ির নং : n0069 বয়স : 56 লিঙ্গ : পুরুষ | WB/11/070/561811 ফটো উপলব্ধ |
| 25 নাম : হাজেরাবিবি বিশ্বাস স্বামীর নাম: লোকমান বিশ্বাস বাড়ির নং : n0068 বয়স : 51 লিঙ্গ : মহিলা | WB/11/070/561313 ফটো উপলব্ধ | 26 নাম : গাফারউল বিশ্বাস পিতার নাম: ধুলো বিশ্বাস বাড়ির নং : n0068 বয়স : 58 লিঙ্গ : পুরুষ | WB/11/070/561069 ফটো উপলব্ধ | 27 নাম : কামাল বিশ্বাস পিতার নাম: হোসেন বিশ্বাস বাড়ির নং : n0068 বয়স : 29 লিঙ্গ : পুরুষ | WPL1495050 ফটো উপলব্ধ |
| 28 নাম : হোসেন বিশ্বাস পিতার নাম: ধুলো বিশ্বাস বাড়ির নং : n0068 বয়স : 65 লিঙ্গ : পুরুষ | WPL2190874 ফটো উপলব্ধ | 29 নাম : আলমগীর বিশ্বাস পিতার নাম: কদর বিশ্বাস বাড়ির নং : n0093 বয়স : 29 লিঙ্গ : পুরুষ | WPL1789015 ফটো উপলব্ধ | 30 নাম : জাকারুল বিশ্বাস পিতার নাম: লোকমান বিশ্বাস বাড়ির নং : n0068 বয়স : 29 লিঙ্গ : পুরুষ | WPL1714237 ফটো উপলব্ধ |

| | | | | | |
|--|--------------------------------|--|--------------------------------|---|--------------------------------|
| 31 নাম : মাঝিয়া বিবি বিশ্বাস স্বামীর নাম: গাফারুল বিশ্বাস বাড়ির নং : n0068 বয়স : 46 লিঙ্গ : মহিলা | GMYP1618040 ফটো উপলব্ধ | 32 নাম : ভাষান আলি বিশ্বাস পিতার নাম: ধুলো বিশ্বাস বাড়ির নং : n0068 বয়স : 42 লিঙ্গ : পুরুষ | GMYP2515385 ফটো উপলব্ধ | 33 নাম : সামসুন নাহার বিবি স্বামীর নাম: ভাষান আলী বিশ্বাস বাড়ির নং : n0068 বয়স : 34 লিঙ্গ : মহিলা | WPL1310978 ফটো উপলব্ধ |
| 34 নাম : আসেরা বিশ্বাস স্বামীর নাম: বেকসের বিশ্বাস বাড়ির নং : n0069 বয়স : 51 লিঙ্গ : মহিলা | WB/11/070/561694 ফটো উপলব্ধ | 35 নাম : কদের বিশ্বাস পিতার নাম: জফরদীন বিশ্বাস বাড়ির নং : n0093 বয়স : 59 লিঙ্গ : পুরুষ | WB/11/070/561699 ফটো উপলব্ধ | 36 নাম : সারেজান বেওয়া স্বামীর নাম: আজমত সেখ বাড়ির নং : n0038 বয়স : 72 লিঙ্গ : মহিলা | GMYP1159987 ফটো উপলব্ধ |
| 37 নাম : আব্দুলগনী সেখ পিতার নাম: করিমবক্স সেখ বাড়ির নং : n0038 বয়স : 63 লিঙ্গ : পুরুষ | WB/11/070/561547 ফটো উপলব্ধ | 38 নাম : দেলেহারবিবি সেখ স্বামীর নাম: আব্দুলগনী সেখ বাড়ির নং : n0038 বয়স : 57 লিঙ্গ : মহিলা | WB/11/070/561769 ফটো উপলব্ধ | 39 নাম : মতিউর রহমান পিতার নাম: আব্দুল সেখ বাড়ির নং : n0038 বয়স : 35 লিঙ্গ : পুরুষ | WPL1226505 ফটো উপলব্ধ |
| 40 নাম : আতাব সেখ পিতার নাম: আব্দুল গনি সেখ বাড়ির নং : n0038 বয়স : 35 লিঙ্গ : পুরুষ | WPL1226497 ফটো উপলব্ধ | 41 নাম : আমজাদ সেখ পিতার নাম: আব্দুল গনি সেখ বাড়ির নং : n0038 বয়স : 40 লিঙ্গ : পুরুষ | GMYP2432961 ফটো উপলব্ধ | 42 নাম : ছিয়ারবিবি সেখ স্বামীর নাম: আব্দুল সেখ বাড়ির নং : n0038 বয়স : 53 লিঙ্গ : মহিলা | WB/11/070/561784 ফটো উপলব্ধ |
| 43 নাম : সাইরুল বেওয়া স্বামীর নাম: জামাত আলী সেখ বাড়ির নং : n0026 বয়স : 41 লিঙ্গ : মহিলা | GMYP2683621 ফটো উপলব্ধ | 44 নাম : জাবেউদ্দিন সেখ পিতার নাম: করিমবক্স সেখ বাড়ির নং : n0038 বয়স : 39 লিঙ্গ : পুরুষ | GMYP2515609 ফটো উপলব্ধ | 45 নাম : মাসুদ সেখ মায়ের নাম: সাইরুল বিবি বাড়ির নং : এন0026 বয়স : 25 লিঙ্গ : পুরুষ | WPL2477370 ফটো উপলব্ধ |
| 46 নাম : খরুজান বিবি স্বামীর নাম: জহিরুদ্দিন আহমেদ বাড়ির নং : n0038 বয়স : 49 লিঙ্গ : মহিলা | GMYP1744804 ফটো উপলব্ধ | 47 নাম : আছিয়া বেওয়া স্বামীর নাম: করিমবক্স সেখ বাড়ির নং : n0038 বয়স : 76 লিঙ্গ : মহিলা | WPL2249316 ফটো উপলব্ধ | 48 নাম : জহিরউদ্দীন আহমেদ পিতার নাম: করিম বক্স বাড়ির নং : n0038 বয়স : 57 লিঙ্গ : পুরুষ | WPL2186179 ফটো উপলব্ধ |
| 49 নাম : মমতাজ বিবি স্বামীর নাম: আমজাদ সেখ বাড়ির নং : n0038 বয়স : 33 লিঙ্গ : মহিলা | WPL2057016 ফটো উপলব্ধ | 50 নাম : আব্দুল সেখ পিতার নাম: রহিমবক্স সেখ বাড়ির নং : n0038 বয়স : 57 লিঙ্গ : পুরুষ | WB/11/070/561676 ফটো উপলব্ধ | 51 নাম : জালিফাবিবি মণ্ডল স্বামীর নাম: আক্কাচআলী মণ্ডল বাড়ির নং : n0066 বয়স : 76 লিঙ্গ : মহিলা | WPL2182079 ফটো উপলব্ধ |
| 52 নাম : রুবেল মন্ডল মায়ের নাম: সাহান্নারা খাতুন বেওয়া মন্ডল বাড়ির নং : n0055 বয়স : 25 লিঙ্গ : পুরুষ | WPL2313575 ফটো উপলব্ধ | 53 নাম : পঞ্জত মণ্ডল পিতার নাম: মবছের মণ্ডল বাড়ির নং : n0055 বয়স : 50 লিঙ্গ : পুরুষ | WPL2248979 ফটো উপলব্ধ | 54 নাম : রেশমী বিবি স্বামীর নাম: আজমির মন্ডল বাড়ির নং : এন0056 বয়স : 27 লিঙ্গ : মহিলা | WPL2041135 ফটো উপলব্ধ |
| 55 নাম : বাবুল মণ্ডল পিতার নাম: কামের মণ্ডল বাড়ির নং : n0066 বয়স : 39 লিঙ্গ : পুরুষ | GMYP2515476 ফটো উপলব্ধ | 56 নাম : রেশমা খাতুন মন্ডল স্বামীর নাম: নুর ইসলাম মন্ডল বাড়ির নং : এন0067 বয়স : 28 লিঙ্গ : মহিলা | XZD2237659 ফটো উপলব্ধ | 57 নাম : শেহেনা খাতুন বিবি স্বামীর নাম: সামিজুল মন্ডল বাড়ির নং : n0092 বয়স : 30 লিঙ্গ : মহিলা | WPL1714328 ফটো উপলব্ধ |
| 58 নাম : মহিদুল মন্ডল পিতার নাম: কুতুবদ্দিন মন্ডল বাড়ির নং : n0067 বয়স : 28 লিঙ্গ : পুরুষ | WPL1886696 ফটো উপলব্ধ | 59 নাম : লাভলী বিবি স্বামীর নাম: আসান মন্ডল বাড়ির নং : n0092 বয়স : 34 লিঙ্গ : মহিলা | WPL1226810 ফটো উপলব্ধ | 60 নাম : জহীনুরবিবি মণ্ডল স্বামীর নাম: ওসমাগনি মণ্ডল বাড়ির নং : n0092 বয়স : 59 লিঙ্গ : মহিলা | WB/11/070/561291 ফটো উপলব্ধ |

| | | | | | |
|--|------------------|--|------------|--|------------------|
| 61 নাম : ওসমানগনি মণ্ডল পিতার নাম: সাদের আলী মণ্ডল বাড়ির নং : n0092 বয়স : 66 লিঙ্গ : পুরুষ | WB/11/070/561230 | 62 নাম : সাহেরাবিবি মণ্ডল স্বামীর নাম: সহীদুল মণ্ডল বাড়ির নং : n0092 বয়স : 54 লিঙ্গ : মহিলা | WPL2665289 | 63 নাম : সামছুনবিবি মণ্ডল স্বামীর নাম: নওসাদ মণ্ডল বাড়ির নং : n0092 বয়স : 66 লিঙ্গ : মহিলা | WB/11/070/561900 |
| 64 নাম : নিছারুনবিবি মণ্ডল স্বামীর নাম: মকিম মণ্ডল বাড়ির নং : n0092 বয়স : 71 লিঙ্গ : মহিলা | WB/11/070/561121 | 65 নাম : জাবের মণ্ডল পিতার নাম: আরমান আলি মণ্ডল বাড়ির নং : n0084 বয়স : 43 লিঙ্গ : পুরুষ | GMV2515492 | 66 নাম : সাজাহান মণ্ডল পিতার নাম: কুতুবদ্দিন মণ্ডল বাড়ির নং : n0067 বয়স : 29 লিঙ্গ : পুরুষ | WPL1749944 |
| 67 নাম : তাসমিনা খাতুন (বিবি) স্বামীর নাম: মনিরুল মন্ডল বাড়ির নং : n0067 বয়স : 31 লিঙ্গ : মহিলা | WPL1619089 | 68 নাম : মহাজিব মণ্ডল পিতার নাম: কাছিমদ্দিন মণ্ডল বাড়ির নং : n0067 বয়স : 33 লিঙ্গ : পুরুষ | WPL1391747 | 69 নাম : ত্রসব মণ্ডল পিতার নাম: সদের মণ্ডল বাড়ির নং : n0098 বয়স : 66 লিঙ্গ : পুরুষ | WB/11/070/561055 |
| 70 নাম : ফেরদৌস মন্ডল পিতার নাম: ইজদান মন্ডল বাড়ির নং : n0063 বয়স : 35 লিঙ্গ : পুরুষ | WPL1226661 | 71 নাম : সাবনুর খাতুন স্বামীর নাম: রবিউল মন্ডল বাড়ির নং : এন0097 বয়স : 24 লিঙ্গ : মহিলা | WPL2502797 | 72 নাম : রহমান মণ্ডল পিতার নাম: মোবারাক আলি মণ্ডল বাড়ির নং : n0066 বয়স : 24 লিঙ্গ : মহিলা | WPL2313195 |
| 73 নাম : নাজমিন বিবি স্বামীর নাম: মফেজদ্দিন সেখ বাড়ির নং : n0006 বয়স : 53 লিঙ্গ : মহিলা | WPL2248987 | 74 নাম : বক্টু মণ্ডল পিতার নাম: খলিল মণ্ডল বাড়ির নং : n0097 বয়স : 56 লিঙ্গ : পুরুষ | WPL2182178 | 75 নাম : কুতুবউদ্দিন মণ্ডল পিতার নাম: আরমানআলী মণ্ডল বাড়ির নং : n0067 বয়স : 64 লিঙ্গ : পুরুষ | WPL2185221 |
| 76 নাম : আখের আলী মোল্লা পিতার নাম: নাহেদ আলী মোল্লা বাড়ির নং : n0055 বয়স : 30 লিঙ্গ : পুরুষ | WPL1619055 | 77 নাম : নুরইসলাম মন্ডল পিতার নাম: কুতুবউদ্দিন মন্ডল বাড়ির নং : n0067 বয়স : 32 লিঙ্গ : পুরুষ | WPL1495084 | 78 নাম : সহীদুল মণ্ডল পিতার নাম: সাদের মণ্ডল বাড়ির নং : n0092 বয়স : 59 লিঙ্গ : পুরুষ | WPL2191351 |
| 79 নাম : ময়না বিবি মন্ডল স্বামীর নাম: আমজাদ মন্ডল বাড়ির নং : n0055 বয়স : 39 লিঙ্গ : মহিলা | WPL0444976 | 80 নাম : রেবেকাবিবি মণ্ডল স্বামীর নাম: নজিমদ্দীন মণ্ডল বাড়ির নং : n0067 বয়স : 55 লিঙ্গ : মহিলা | WPL2181873 | 81 নাম : নজিমদ্দীন মণ্ডল পিতার নাম: আরমান মণ্ডল বাড়ির নং : n0067 বয়স : 58 লিঙ্গ : পুরুষ | WPL2181824 |
| 82 নাম : সাহান্নারাবিবি মণ্ডল স্বামীর নাম: কুতুবউদ্দীন মণ্ডল বাড়ির নং : n0067 বয়স : 62 লিঙ্গ : মহিলা | WPL2185460 | 83 নাম : রিয়া খাতুন স্বামীর নাম: হাসিবুল মন্ডল বাড়ির নং : এন0092 বয়স : 21 লিঙ্গ : মহিলা | WPL2597623 | 84 নাম : ছাবির আলী মন্ডল পিতার নাম: আরমান মন্ডল বাড়ির নং : n0084 বয়স : 41 লিঙ্গ : পুরুষ | WPL1133776 |
| 85 নাম : শিল্পী বিবি স্বামীর নাম: ফেরদৌস মন্ডল বাড়ির নং : n0063 বয়স : 31 লিঙ্গ : মহিলা | WPL1789114 | 86 নাম : মোসাঃ সুনীয়ারা গুলসান বিবি স্বামীর নাম: আনিছুর মণ্ডল বাড়ির নং : n0006 বয়স : 45 লিঙ্গ : মহিলা | GMV2515484 | 87 নাম : আনিছুর মণ্ডল পিতার নাম: রিয়াজদ্দীন মণ্ডল বাড়ির নং : n0006 বয়স : 47 লিঙ্গ : পুরুষ | WB/11/070/561238 |
| 88 নাম : সাহেবাবেগম মণ্ডল স্বামীর নাম: রিয়াজদ্দীন মণ্ডল বাড়ির নং : n0006 বয়স : 66 লিঙ্গ : মহিলা | WB/11/070/561073 | 89 নাম : সাহিনসা মণ্ডল পিতার নাম: পঞ্জত আলী মণ্ডল বাড়ির নং : n0055 বয়স : 29 লিঙ্গ : পুরুষ | WPL1788975 | 90 নাম : রাজু মণ্ডল পিতার নাম: আব্বাস আলী মণ্ডল বাড়ির নং : n0066 বয়স : 28 লিঙ্গ : পুরুষ | WPL1788967 |

| | | | | | |
|--|--------------------------------|---|--------------------------------|--|--------------------------------|
| 91 নাম : আজমির মন্ডল পিতার নাম: ইজদান মন্ডল বাড়ির নং : n0063 বয়স : 29 লিঙ্গ : পুরুষ | WPL1789007 ফটো উপলব্ধ | 92 নাম : আবুবক্কর মন্ডল পিতার নাম: কাজেম মন্ডল বাড়ির নং : n0066 বয়স : 45 লিঙ্গ : পুরুষ | WPL1226711 ফটো উপলব্ধ | 93 নাম : তছিলা বিবি স্বামীর নাম: বল্টু মন্ডল বাড়ির নং : n0097 বয়স : 51 লিঙ্গ : মহিলা | WB/11/070/561902 ফটো উপলব্ধ |
| 94 নাম : জাকির মোল্লা পিতার নাম: নাহেদ আলী মোল্লা বাড়ির নং : n0055 বয়স : 31 লিঙ্গ : পুরুষ | WPL1619063 ফটো উপলব্ধ | 95 নাম : সাহান্নারা খাতুন বেওয়া মণ্ডল স্বামীর নাম: সাহাবুদ্দিন মণ্ডল বাড়ির নং : n0055 বয়স : 38 লিঙ্গ : মহিলা | WPL0444950 ফটো উপলব্ধ | 96 নাম : আমজাদ মন্ডল পিতার নাম: মবছের মন্ডল বাড়ির নং : n0055 বয়স : 40 লিঙ্গ : পুরুষ | WPL1133867 ফটো উপলব্ধ |
| 97 নাম : হজরত আলী মণ্ডল পিতার নাম: মবছের মণ্ডল বাড়ির নং : n0055 বয়স : 63 লিঙ্গ : পুরুষ | WB/11/070/561567 ফটো উপলব্ধ | 98 নাম : হাসিনা বিবি মণ্ডল স্বামীর নাম: ফিরোজ রহমান মণ্ডল বাড়ির নং : n0006 বয়স : 36 লিঙ্গ : মহিলা | GMY2794188 ফটো উপলব্ধ | 99 নাম : সাহিদ আলি মন্ডল পিতার নাম: সাহিদুল মন্ডল বাড়ির নং : এন0092 বয়স : 25 লিঙ্গ : পুরুষ | WPL2059723 ফটো উপলব্ধ |
| 100 নাম : রহিমা বিবি মন্ডল স্বামীর নাম: মোবারক মন্ডল বাড়ির নং : n0066 বয়স : 40 লিঙ্গ : মহিলা | WPL0444802 ফটো উপলব্ধ | 101 নাম : সাহিদ আফ্রিদী মন্ডল পিতার নাম: নওসাদ মন্ডল বাড়ির নং : n0092 বয়স : 27 লিঙ্গ : পুরুষ | WPL1886829 ফটো উপলব্ধ | 102 নাম : মফেজুদ্দীন মণ্ডল পিতার নাম: আজহার মণ্ডল বাড়ির নং : n0006 বয়স : 63 লিঙ্গ : পুরুষ | WPL2692739 ফটো উপলব্ধ |
| 103 নাম : ফিরোজ রহমান মণ্ডল পিতার নাম: রিয়াছদ্দিন মণ্ডল বাড়ির নং : n0006 বয়স : 46 লিঙ্গ : পুরুষ | GMY2432789 ফটো উপলব্ধ | 104 নাম : আর্জিনাবিবি মণ্ডল স্বামীর নাম: আয়েব মণ্ডল বাড়ির নং : n0055 বয়স : 81 লিঙ্গ : মহিলা | WB/11/070/561355 ফটো উপলব্ধ | 105 নাম : সেইফুল মণ্ডল পিতার নাম: আয়েব মণ্ডল বাড়ির নং : n0055 বয়স : 39 লিঙ্গ : পুরুষ | GMY2794204 ফটো উপলব্ধ |
| 106 নাম : নাহেদআলী মোল্লা পিতার নাম: আবছবআলী মোল্লা বাড়ির নং : n0055 বয়স : 66 লিঙ্গ : পুরুষ | WB/11/070/561673 ফটো উপলব্ধ | 107 নাম : জামাতআলী মণ্ডল পিতার নাম: আয়েবআলী মণ্ডল বাড়ির নং : n0055 বয়স : 61 লিঙ্গ : পুরুষ | WB/11/070/561747 ফটো উপলব্ধ | 108 নাম : অলোয়া বিবি স্বামীর নাম: জামাতআলী মণ্ডল বাড়ির নং : n0055 বয়স : 56 লিঙ্গ : মহিলা | WPL2706414 ফটো উপলব্ধ |
| 109 নাম : নাহেরাবিবি মণ্ডল স্বামীর নাম: হজরত মণ্ডল বাড়ির নং : n0055 বয়স : 57 লিঙ্গ : মহিলা | WB/11/070/561354 ফটো উপলব্ধ | 110 নাম : আজহারুল মন্ডল পিতার নাম: হজরত আলী মন্ডল বাড়ির নং : n0055 বয়স : 36 লিঙ্গ : পুরুষ | WPL1133958 ফটো উপলব্ধ | 111 নাম : পারভিনা (বিশ্বাস) মণ্ডল স্বামীর নাম: আজহারুল মণ্ডল বাড়ির নং : n0055 বয়স : 32 লিঙ্গ : মহিলা | WPL1619071 ফটো উপলব্ধ |
| 112 নাম : হালিমা বিবি মন্ডল স্বামীর নাম: সেইফুল মন্ডল বাড়ির নং : n0055 বয়স : 32 লিঙ্গ : মহিলা | WPL1495068 ফটো উপলব্ধ | 113 নাম : সন্নাট মন্ডল পিতার নাম: জামাত আলি মন্ডল বাড়ির নং : এন0055 বয়স : 30 লিঙ্গ : পুরুষ | WPL2638542 ফটো উপলব্ধ | 114 নাম : ইজদান মণ্ডল পিতার নাম: সাদের মণ্ডল বাড়ির নং : n0063 বয়স : 71 লিঙ্গ : পুরুষ | WB/11/070/561048 ফটো উপলব্ধ |
| 115 নাম : আনজিরাবিবি মণ্ডল স্বামীর নাম: ইজদান মণ্ডল বাড়ির নং : n0063 বয়স : 63 লিঙ্গ : মহিলা | WB/11/070/561194 ফটো উপলব্ধ | 116 নাম : মজিবর মণ্ডল পিতার নাম: সাদের মণ্ডল বাড়ির নং : n0065 বয়স : 76 লিঙ্গ : পুরুষ | WB/11/070/561415 ফটো উপলব্ধ | 117 নাম : মনোয়ারাবিবি মণ্ডল স্বামীর নাম: মজিবর মণ্ডল বাড়ির নং : n0065 বয়স : 69 লিঙ্গ : মহিলা | WB/11/070/561123 ফটো উপলব্ধ |
| 118 নাম : সারেজন বিবি স্বামীর নাম: জাবের আলী মন্ডল বাড়ির নং : n0084 বয়স : 40 লিঙ্গ : মহিলা | WPL1226752 ফটো উপলব্ধ | 119 নাম : মকিম মণ্ডল পিতার নাম: সাদের মণ্ডল বাড়ির নং : n0092 বয়স : 79 লিঙ্গ : পুরুষ | WB/11/070/561132 ফটো উপলব্ধ | 120 নাম : সামিজুল মণ্ডল পিতার নাম: মকিম মণ্ডল বাড়ির নং : n0092 বয়স : 40 লিঙ্গ : পুরুষ | GMY2586618 ফটো উপলব্ধ |

বিধানসভা নির্বাচনক্ষেত্রের নং, নাম : 79-পলাশীপাড়া
ভাগ নং, নাম : 1-বাগাগড়িয়া দক্ষিণ,

| | | | | | |
|--|--------------------------------|---|--------------------------------|--|--------------------------------|
| 121 নাম : আসান মণ্ডল পিতার নাম : মুন্সি মণ্ডল বাড়ির নং : n0092 বয়স : 38 লিঙ্গ : পুরুষ | GMY2794212 ফটো উপলব্ধ | 122 নাম : নওসাদ মণ্ডল পিতার নাম : সাদের মণ্ডল বাড়ির নং : n0092 বয়স : 73 লিঙ্গ : পুরুষ | WB/11/070/561893 ফটো উপলব্ধ | 123 নাম : বাছিরনবিবি মণ্ডল স্বামীর নাম : ত্রসব মণ্ডল বাড়ির নং : n0098 বয়স : 59 লিঙ্গ : মহিলা | WB/11/070/561122 ফটো উপলব্ধ |
| 124 নাম : সমিরুল মণ্ডল পিতার নাম : মুন্সি মণ্ডল বাড়ির নং : n0092 বয়স : 32 লিঙ্গ : পুরুষ | WPL1565001 ফটো উপলব্ধ | 125 নাম : মর্জিনা খাতুন স্বামীর নাম : সমিরুল মণ্ডল বাড়ির নং : n0092 বয়স : 30 লিঙ্গ : মহিলা | WPL1749936 ফটো উপলব্ধ | 126 নাম : হাসিবুল মন্ডল পিতার নাম : ওসমান গনি মন্ডল বাড়ির নং : n0092 বয়স : 31 লিঙ্গ : পুরুষ | WPL1495100 ফটো উপলব্ধ |
| 127 নাম : রবিউল মণ্ডল পিতার নাম : বল্টু মণ্ডল বাড়ির নং : n0097 বয়স : 30 লিঙ্গ : পুরুষ | WPL1619030 ফটো উপলব্ধ | 128 নাম : আসবার মণ্ডল পিতার নাম : সাদের মণ্ডল বাড়ির নং : n0065 বয়স : 51 লিঙ্গ : পুরুষ | WPL2680205 ফটো উপলব্ধ | 129 নাম : মারসিনা বিবি মণ্ডল স্বামীর নাম : আসবার মণ্ডল বাড়ির নং : n0065 বয়স : 41 লিঙ্গ : মহিলা | GMY2245454 ফটো উপলব্ধ |
| 130 নাম : আব্বাস আলি মন্ডল পিতার নাম : আক্কাচআলী মণ্ডল বাড়ির নং : n0066 বয়স : 54 লিঙ্গ : পুরুষ | WPL2752277 ফটো উপলব্ধ | 131 নাম : কাজেমআলী মণ্ডল পিতার নাম : গফুরআলী মণ্ডল বাড়ির নং : n0066 বয়স : 71 লিঙ্গ : পুরুষ | WB/11/070/561777 ফটো উপলব্ধ | 132 নাম : মমিনাবিবি মণ্ডল স্বামীর নাম : কাজেমআলী মণ্ডল বাড়ির নং : n0066 বয়স : 66 লিঙ্গ : মহিলা | WB/11/070/561817 ফটো উপলব্ধ |
| 133 নাম : আছেরআলী মণ্ডল পিতার নাম : গফুর মণ্ডল বাড়ির নং : n0066 বয়স : 71 লিঙ্গ : পুরুষ | WB/11/070/561403 ফটো উপলব্ধ | 134 নাম : হাজেরাবিবি মণ্ডল স্বামীর নাম : আছেরআলী মণ্ডল বাড়ির নং : n0066 বয়স : 61 লিঙ্গ : মহিলা | WB/11/070/561818 ফটো উপলব্ধ | 135 নাম : নাজিরা বিবি মণ্ডল স্বামীর নাম : আব্বাস আলি মণ্ডল বাড়ির নং : n0066 বয়স : 46 লিঙ্গ : মহিলা | GMY1618305 ফটো উপলব্ধ |
| 136 নাম : বকুল মন্ডল পিতার নাম : আক্কাছ মন্ডল বাড়ির নং : n0066 বয়স : 45 লিঙ্গ : পুরুষ | GMY2197515 ফটো উপলব্ধ | 137 নাম : সাবিনা ইয়াচমিন মণ্ডল স্বামীর নাম : ইউনুস মণ্ডল বাড়ির নং : n0066 বয়স : 44 লিঙ্গ : মহিলা | GMY2432771 ফটো উপলব্ধ | 138 নাম : মোবারক আলী মণ্ডল পিতার নাম : আছের আলী মণ্ডল বাড়ির নং : n0066 বয়স : 43 লিঙ্গ : পুরুষ | GMY2683266 ফটো উপলব্ধ |
| 139 নাম : ইউনুস মণ্ডল পিতার নাম : আছের আলি মণ্ডল বাড়ির নং : n0066 বয়স : 43 লিঙ্গ : পুরুষ | GMY2683258 ফটো উপলব্ধ | 140 নাম : ছামিনা বিবি মন্ডল স্বামীর নাম : বাবলু মন্ডল বাড়ির নং : n0066 বয়স : 40 লিঙ্গ : মহিলা | WPL0444794 ফটো উপলব্ধ | 141 নাম : আকছার মণ্ডল পিতার নাম : কাজেম মণ্ডল বাড়ির নং : n0066 বয়স : 38 লিঙ্গ : পুরুষ | GMY2683241 ফটো উপলব্ধ |
| 142 নাম : সেকছদ্দিন মন্ডল পিতার নাম : আক্কাচ আলী মন্ডল বাড়ির নং : n0066 বয়স : 38 লিঙ্গ : পুরুষ | WPL1226703 ফটো উপলব্ধ | 143 নাম : উর্মিলা বিবি মণ্ডল স্বামীর নাম : বকুল মণ্ডল বাড়ির নং : n0066 বয়স : 36 লিঙ্গ : মহিলা | GMY2794170 ফটো উপলব্ধ | 144 নাম : বুলবুলি (খাতুন) বিবি মণ্ডল স্বামীর নাম : সেকছদ্দিন মণ্ডল বাড়ির নং : n0066 বয়স : 36 লিঙ্গ : মহিলা | WPL1310986 ফটো উপলব্ধ |
| 145 নাম : মুসলিমা স্বামীর নাম : আকছার মন্ডল বাড়ির নং : n0066 বয়স : 29 লিঙ্গ : মহিলা | WPL1714385 ফটো উপলব্ধ | 146 নাম : মাঝিয়াবিবি মণ্ডল স্বামীর নাম : কছিমদীন মণ্ডল বাড়ির নং : n0067 বয়স : 56 লিঙ্গ : মহিলা | WB/11/070/561693 ফটো উপলব্ধ | 147 নাম : মনিরুল মন্ডল পিতার নাম : কছিমদীন মন্ডল বাড়ির নং : n0067 বয়স : 39 লিঙ্গ : পুরুষ | WPL0445049 ফটো উপলব্ধ |
| 148 নাম : মিজারুদ্দীন মণ্ডল পিতার নাম : আরমান মণ্ডল বাড়ির নং : n0084 বয়স : 51 লিঙ্গ : পুরুষ | GMY2432797 ফটো উপলব্ধ | 149 নাম : ওহাব মন্ডল পিতার নাম : আহাদালী মন্ডল বাড়ির নং : n0108 বয়স : 55 লিঙ্গ : পুরুষ | GMY2197366 ফটো উপলব্ধ | 150 নাম : জালাল মন্ডল পিতার নাম : মতলেব মন্ডল বাড়ির নং : n0054 বয়স : 71 লিঙ্গ : পুরুষ | WB/11/070/561068 ফটো উপলব্ধ |

| | | | | | |
|---|--------------------------------|--|--------------------------------|--|--------------------------|
| 151 নাম : নবাব মন্ডল পিতার নাম: আসবার মন্ডল বাড়ির নং : n0065 বয়স : 26 লিঙ্গ : পুরুষ | WPL1939883 ফটো উপলব্ধ | 152 নাম : হাসিনা বিবি স্বামীর নাম: জাহাঙ্গীর মন্ডল বাড়ির নং : N0054 বয়স : 30 লিঙ্গ : মহিলা | WPL2074839 ফটো উপলব্ধ | 153 নাম : মমিনুল ইসলাম মণ্ডল পিতার নাম: ওহাব আলি মণ্ডল বাড়ির নং : n0108 বয়স : 34 লিঙ্গ : পুরুষ | WPL1391762 ফটো উপলব্ধ |
| 154 নাম : পাতাড়ী মণ্ডল পিতার নাম: মতলেব মণ্ডল বাড়ির নং : n0054 বয়স : 46 লিঙ্গ : পুরুষ | WPL2190783 ফটো উপলব্ধ | 155 নাম : রুমানা পারভিন পিতার নাম: ওহাব মণ্ডল বাড়ির নং : n0108 বয়স : 30 লিঙ্গ : মহিলা | WPL1788983 ফটো উপলব্ধ | 156 নাম : আরিফুন খাতুন বিবি স্বামীর নাম: পাতাড়ী মণ্ডল বাড়ির নং : n0054 বয়স : 38 লিঙ্গ : মহিলা | GMY2794808 ফটো উপলব্ধ |
| 157 নাম : কাজনবিবি সেখ স্বামীর নাম: জালাল সেখ বাড়ির নং : n0054 বয়স : 61 লিঙ্গ : মহিলা | WB/11/070/561807 ফটো উপলব্ধ | 158 নাম : বাহেদ মন্ডল পিতার নাম: মতলেব মন্ডল বাড়ির নং : n0054 বয়স : 40 লিঙ্গ : পুরুষ | WPL1226620 ফটো উপলব্ধ | 159 নাম : রেজিনা বিবি স্বামীর নাম: বাহেদ মণ্ডল বাড়ির নং : n0054 বয়স : 36 লিঙ্গ : মহিলা | WPL1311232 ফটো উপলব্ধ |
| 160 নাম : রবিউল মন্ডল পিতার নাম: বচ্ছেড আলি মন্ডল বাড়ির নং : মোরোলবারী বয়স : 21 লিঙ্গ : পুরুষ | WPL2613529 ফটো উপলব্ধ | 161 নাম : আইমুন নেছা মন্ডল স্বামীর নাম: ওহাব মন্ডল বাড়ির নং : n0109 বয়স : 52 লিঙ্গ : মহিলা | GMY2197374 ফটো উপলব্ধ | 162 নাম : জাহিদুল মন্ডল পিতার নাম: ওসমানগনি মন্ডল বাড়ির নং : এন000 বয়স : 26 লিঙ্গ : পুরুষ | WPL2041242 ফটো উপলব্ধ |
| 163 নাম : জাহাঙ্গীর মন্ডল পিতার নাম: জালাল মন্ডল বাড়ির নং : N0054 বয়স : 27 লিঙ্গ : পুরুষ | WPL2074854 ফটো উপলব্ধ | 164 নাম : পাপিয়া বিবি স্বামীর নাম: হারাধন মোল্লা বাড়ির নং : n0061 বয়স : 33 লিঙ্গ : মহিলা | WPL1789122 ফটো উপলব্ধ | 165 নাম : বাপিরুল মোল্লা পিতার নাম: কদর মোল্লা বাড়ির নং : এন0096 বয়স : 23 লিঙ্গ : পুরুষ | WPL2462547 ফটো উপলব্ধ |
| 166 নাম : মনিরুল মোল্লা পিতার নাম: ভাসান মোল্লা বাড়ির নং : এন0023 বয়স : 22 লিঙ্গ : পুরুষ | WPL2568012 ফটো উপলব্ধ | 167 নাম : মুছাদ আলী মোল্লা পিতার নাম: খেজমত মোল্লা বাড়ির নং : n0047 বয়স : 67 লিঙ্গ : পুরুষ | GMY1159391 ফটো উপলব্ধ | 168 নাম : মাফুজা খাতুন পিতার নাম: ওহাব মোল্লা বাড়ির নং : এন0061 বয়স : 23 লিঙ্গ : মহিলা | WPL2567956 ফটো উপলব্ধ |
| 169 নাম : খাইরুন বেওয়া স্বামীর নাম: কিতাব মোল্লা বাড়ির নং : n0061 বয়স : 71 লিঙ্গ : মহিলা | WPL2631760 ফটো উপলব্ধ | 170 নাম : ওহাব মোল্লা পিতার নাম: দীনমহম্মাদ মোল্লা বাড়ির নং : n0061 বয়স : 50 লিঙ্গ : পুরুষ | WB/11/070/561724 ফটো উপলব্ধ | 171 নাম : জরিনা বিবি মোল্লা স্বামীর নাম: আনাবুল মোল্লা বাড়ির নং : n0060 বয়স : 43 লিঙ্গ : মহিলা | GMY2515518 ফটো উপলব্ধ |
| 172 নাম : মল্লিক মোল্লা পিতার নাম: খেছমত মোল্লা বাড়ির নং : n0060 বয়স : 91 লিঙ্গ : পুরুষ | WB/11/070/561229 ফটো উপলব্ধ | 173 নাম : ছাপিয়াবিবি মোল্লা স্বামীর নাম: ভাসান মোল্লা বাড়ির নং : n0058 বয়স : 56 লিঙ্গ : মহিলা | WB/11/070/561290 ফটো উপলব্ধ | 174 নাম : ভাসান মোল্লা পিতার নাম: সইজু মোল্লা বাড়ির নং : n0058 বয়স : 59 লিঙ্গ : পুরুষ | GMY2432912 ফটো উপলব্ধ |
| 175 নাম : আবু বক্কর মোল্লা পিতার নাম: জুয়াদ আলী মোল্লা বাড়ির নং : n0096 বয়স : 37 লিঙ্গ : পুরুষ | WPL0445742 ফটো উপলব্ধ | 176 নাম : সহিদুল মোল্লা পিতার নাম: রুপচাঁদ মোল্লা বাড়ির নং : n0072 বয়স : 51 লিঙ্গ : পুরুষ | WB/11/070/561284 ফটো উপলব্ধ | 177 নাম : শুকজান বিবি স্বামীর নাম: কদর মোল্লা বাড়ির নং : n0096 বয়স : 40 লিঙ্গ : মহিলা | WPL1226828 ফটো উপলব্ধ |
| 178 নাম : জামপিয়া (খাতুন) বিবি স্বামীর নাম: কামাল হোসেন মোল্লা বাড়ির নং : n0056 বয়স : 30 লিঙ্গ : মহিলা | WPL1788991 ফটো উপলব্ধ | 179 নাম : আতাউর রহমান পিতার নাম: তহিদ আলি মোল্লা বাড়ির নং : n0060 বয়স : 29 লিঙ্গ : পুরুষ | WPL1789049 ফটো উপলব্ধ | 180 নাম : আসরাফ মোল্লা পিতার নাম: সহিদুল মোল্লা বাড়ির নং : n0072 বয়স : 28 লিঙ্গ : পুরুষ | WPL1789171 ফটো উপলব্ধ |

| | | | | | |
|--|--------------------------------|---|--------------------------------|--|--------------------------|
| 181 নাম : মমিনাবিবি মোল্লা স্বামীর নাম: জুয়াদআলী মোল্লা বাড়ির নং : n0096 বয়স : 63 লিঙ্গ : মহিলা | WPL2186500 ফটো উপলব্ধ | 182 নাম : মহিত আলি মোল্লা পিতার নাম: মল্লিক মোল্লা বাড়ির নং : n0060 বয়স : 44 লিঙ্গ : পুরুষ | WPL0445585 ফটো উপলব্ধ | 183 নাম : আনারুল মোল্লা পিতার নাম: নবিহুদ্দিন মোল্লা বাড়ির নং : n0060 বয়স : 45 লিঙ্গ : পুরুষ | GMY2197531 ফটো উপলব্ধ |
| 184 নাম : বাসার মোল্লা পিতার নাম: নবিহুদ্দিন মোল্লা বাড়ির নং : n0060 বয়স : 43 লিঙ্গ : পুরুষ | GMY2197523 ফটো উপলব্ধ | 185 নাম : জুয়াদ আলী মোল্লা পিতার নাম: আবছর আলী মোল্লা বাড়ির নং : n0096 বয়স : 73 লিঙ্গ : পুরুষ | WPL2248896 ফটো উপলব্ধ | 186 নাম : তহিদ আলী মোল্লা পিতার নাম: মল্লিক মোল্লা বাড়ির নং : n0060 বয়স : 54 লিঙ্গ : পুরুষ | WPL2191328 ফটো উপলব্ধ |
| 187 নাম : নবিহুদ্দিন মোল্লা পিতার নাম: খেজমত মোল্লা বাড়ির নং : n0060 বয়স : 86 লিঙ্গ : পুরুষ | WPL2248797 ফটো উপলব্ধ | 188 নাম : বাপী মালিতা পিতার নাম: আলিহিম মালিতা বাড়ির নং : n0060 বয়স : 30 লিঙ্গ : পুরুষ | WPL1789023 ফটো উপলব্ধ | 189 নাম : ফিরোজা বিবি স্বামীর নাম: আশাবুদ্দিন মোল্লা বাড়ির নং : n0058 বয়স : 32 লিঙ্গ : মহিলা | WPL1789155 ফটো উপলব্ধ |
| 190 নাম : শিল্পী খাতুন স্বামীর নাম: আসরাফ মোল্লা বাড়ির নং : n0072 বয়স : 27 লিঙ্গ : মহিলা | WPL2313542 ফটো উপলব্ধ | 191 নাম : আনুয়ারা বিবি মোল্লা স্বামীর নাম: তহিদ আলী মোল্লা বাড়ির নং : n0060 বয়স : 46 লিঙ্গ : মহিলা | GMY1618891 ফটো উপলব্ধ | 192 নাম : কদর মোল্লা পিতার নাম: ওয়াদালী মোল্লা বাড়ির নং : n0096 বয়স : 41 লিঙ্গ : পুরুষ | GMY2683332 ফটো উপলব্ধ |
| 193 নাম : আলিহিম মালিতা পিতার নাম: বিলাত মালিতা বাড়ির নং : n0060 বয়স : 66 লিঙ্গ : পুরুষ | WPL1619097 ফটো উপলব্ধ | 194 নাম : পারভিন খাতুন পিতার নাম: রজব মোল্লা বাড়ির নং : n0061 বয়স : 36 লিঙ্গ : মহিলা | WPL1226646 ফটো উপলব্ধ | 195 নাম : তাপসী মালিতা স্বামীর নাম: বাপি মালিতা বাড়ির নং : n0060 বয়স : 25 লিঙ্গ : মহিলা | WPL2313492 ফটো উপলব্ধ |
| 196 নাম : মিনু মালিতা স্বামীর নাম: আলিহিম মালিতা বাড়ির নং : n0060 বয়স : 60 লিঙ্গ : মহিলা | WPL1619105 ফটো উপলব্ধ | 197 নাম : রাসেদা বিবি স্বামীর নাম: বাসার মোল্লা বাড়ির নং : n0060 বয়স : 35 লিঙ্গ : মহিলা | WPL1391960 ফটো উপলব্ধ | 198 নাম : আখের আলি মোল্লা পিতার নাম: কিভাবে মোল্লা বাড়ির নং : n0061 বয়স : 41 লিঙ্গ : পুরুষ | GMY2515526 ফটো উপলব্ধ |
| 199 নাম : লোকমান মোল্লা পিতার নাম: ওয়াদ আলি মোল্লা বাড়ির নং : n0096 বয়স : 42 লিঙ্গ : পুরুষ | GMY2515542 ফটো উপলব্ধ | 200 নাম : নূর জাহান খাতুন বিবি স্বামীর নাম: সাহাজামাল সেখ বাড়ির নং : এন0058 বয়স : 26 লিঙ্গ : মহিলা | WPL2041127 ফটো উপলব্ধ | 201 নাম : বুল্টি খাতুন মোল্লা স্বামীর নাম: মিলন মোল্লা বাড়ির নং : n0011 বয়স : 29 লিঙ্গ : মহিলা | WPL1939867 ফটো উপলব্ধ |
| 202 নাম : ফুলজান বিবি স্বামীর নাম: মুছাদ আলী মোল্লা বাড়ির নং : n0047 বয়স : 59 লিঙ্গ : মহিলা | WPL2689859 ফটো উপলব্ধ | 203 নাম : হামজালাল হক পিতার নাম: মুছাদ আলী মোল্লা বাড়ির নং : n0047 বয়স : 41 লিঙ্গ : পুরুষ | GMY2245470 ফটো উপলব্ধ | 204 নাম : সহিদুল মোল্লা পিতার নাম: খাজাই মোল্লা বাড়ির নং : n0056 বয়স : 45 লিঙ্গ : পুরুষ | GMY2432847 ফটো উপলব্ধ |
| 205 নাম : নিস্তার মোল্লা পিতার নাম: সহজু মোল্লা বাড়ির নং : n0058 বয়স : 66 লিঙ্গ : পুরুষ | WB/11/070/561860 ফটো উপলব্ধ | 206 নাম : রহিদা বিবি স্বামীর নাম: নিস্তার মোল্লা বাড়ির নং : n0058 বয়স : 60 লিঙ্গ : মহিলা | WPL2520393 ফটো উপলব্ধ | 207 নাম : আশাবুদ্দিন মোল্লা পিতার নাম: নিস্তার মোল্লা বাড়ির নং : n0058 বয়স : 37 লিঙ্গ : পুরুষ | WPL1226638 ফটো উপলব্ধ |
| 208 নাম : নিউটন মোল্লা পিতার নাম: নিস্তার মোল্লা বাড়ির নং : n0058 বয়স : 31 লিঙ্গ : পুরুষ | WPL1495126 ফটো উপলব্ধ | 209 নাম : ফাজিলাবিবি মোল্লা স্বামীর নাম: মল্লিক মোল্লা বাড়ির নং : n0060 বয়স : 76 লিঙ্গ : মহিলা | WB/11/070/561270 ফটো উপলব্ধ | 210 নাম : রহিত আলি মোল্লা পিতার নাম: মল্লিক মোল্লা বাড়ির নং : n0060 বয়স : 37 লিঙ্গ : পুরুষ | WPL0445593 ফটো উপলব্ধ |

বিধানসভা নির্বাচনক্ষেত্রের নং, নাম : 79-পলাশীপাড়া
ভাগ নং, নাম : 1-বাগাগড়িয়া দক্ষিণ,

| | | | | | |
|--|------------------|---|------------------|--|------------------|
| 211 নাম : তহীরুনবিবি মোল্লা স্বামীর নাম: নবিহুদীন মোল্লা বাড়ির নং : n0060 বয়স : 81 লিঙ্গ : মহিলা | WB/11/070/561145 | 212 নাম : মোমিনা বিবি মোল্লা স্বামীর নাম: রোহিত আলি মোল্লা বাড়ির নং : এন0060 বয়স : 35 লিঙ্গ : মহিলা | WPL2638260 | 213 নাম : মেহেরা খাতুন (বিবি) স্বামীর নাম: আখের আলি মোল্লা বাড়ির নং : n0061 বয়স : 33 লিঙ্গ : মহিলা | WPL1619121 |
| 214 নাম : রজব মোল্লা পিতার নাম: লালচাঁদ মোল্লা বাড়ির নং : n0061 বয়স : 71 লিঙ্গ : পুরুষ | GMY1618271 | 215 নাম : হারাধন মোল্লা মায়ের নাম: খৈয়রন বিবি মোল্লা বাড়ির নং : n0061 বয়স : 32 লিঙ্গ : পুরুষ | WPL1619113 | 216 নাম : রুপচাঁদ মোল্লা পিতার নাম: তাজের মোল্লা বাড়ির নং : n0072 বয়স : 76 লিঙ্গ : পুরুষ | WB/11/070/561071 |
| 217 নাম : নার্গিসবিবি মোল্লা স্বামীর নাম: সহিদুল মোল্লা বাড়ির নং : n0072 বয়স : 49 লিঙ্গ : মহিলা | WB/11/070/561451 | 218 নাম : রোশনারা খাতুন পিতার নাম: রুপচাঁদ মোল্লা বাড়ির নং : n0072 বয়স : 42 লিঙ্গ : মহিলা | WPL1311091 | 219 নাম : লুৎফাবিবি মোল্লা স্বামীর নাম: খাজাই মোল্লা বাড়ির নং : n0056 বয়স : 61 লিঙ্গ : মহিলা | WB/11/070/561353 |
| 220 নাম : খাজাই মোল্লা পিতার নাম: আবছার মোল্লা বাড়ির নং : n0056 বয়স : 66 লিঙ্গ : পুরুষ | WB/11/070/561562 | 221 নাম : ফরিদাবিবি মোল্লা স্বামীর নাম: নাহেদআলী মোল্লা বাড়ির নং : n0052 বয়স : 59 লিঙ্গ : মহিলা | WB/11/070/561156 | 222 নাম : রেহিনা বিবি স্বামীর নাম: লোকমান মোল্লা বাড়ির নং : n0096 বয়স : 41 লিঙ্গ : মহিলা | GMY2683340 |
| 223 নাম : কামাল হোসেন মোল্লা পিতার নাম: খাজাই মোল্লা বাড়ির নং : n0056 বয়স : 34 লিঙ্গ : পুরুষ | WPL1391812 | 224 নাম : শেফালী খাতুন বিবি স্বামীর নাম: রাজু মোল্লা বাড়ির নং : n0056 বয়স : 35 লিঙ্গ : মহিলা | WPL1714260 | 225 নাম : রাজু মোল্লা পিতার নাম: খাজাই মোল্লা বাড়ির নং : n0056 বয়স : 39 লিঙ্গ : পুরুষ | GMY2683357 |
| 226 নাম : বাছিরনবিবি মোল্লা স্বামীর নাম: ওহাব মোল্লা বাড়ির নং : n0061 বয়স : 51 লিঙ্গ : মহিলা | WPL2191153 | 227 নাম : ইনজাজুল সেখ পিতার নাম: সাহেব আলি সেখ বাড়ির নং : n0072 বয়স : 27 লিঙ্গ : পুরুষ | WPL1886654 | 228 নাম : তানজিলা বিবি স্বামীর নাম: নিউটন মোল্লা বাড়ির নং : n0058 বয়স : 31 লিঙ্গ : মহিলা | WPL1886712 |
| 229 নাম : সহেলী রেজা খাতুন স্বামীর নাম: ইনজাজুল সেখ বাড়ির নং : এন0071 বয়স : 26 লিঙ্গ : মহিলা | WPL2054203 | 230 নাম : বেনজিন সরোয়ার পিতার নাম: মফেজউদ্দিন সেখ বাড়ির নং : এন00 বয়স : 29 লিঙ্গ : পুরুষ | WPL2057107 | 231 নাম : আছেনন বিবি স্বামীর নাম: মকছেদ আলী সেখ বাড়ির নং : n0033 বয়স : 71 লিঙ্গ : মহিলা | WB/11/070/561644 |
| 232 নাম : নয়না খাতুন স্বামীর নাম: বনী সেখ বাড়ির নং : এন0041 বয়স : 27 লিঙ্গ : মহিলা | WPL2041275 | 233 নাম : সামসার সেখ পিতার নাম: বিল্লাল সেখ বাড়ির নং : এন00 বয়স : 27 লিঙ্গ : পুরুষ | WPL2041283 | 234 নাম : শেফালী খাতুন স্বামীর নাম: সুকচাঁদ সেখ বাড়ির নং : এন0050 বয়স : 26 লিঙ্গ : মহিলা | WPL2041291 |
| 235 নাম : রুপনাহারা খাতুন পিতার নাম: সার্থক সেখ বাড়ির নং : এন0079 বয়স : 27 লিঙ্গ : মহিলা | WPL2042604 | 236 নাম : পারভিনা খাতুন বিবি স্বামীর নাম: আসাবুদ্দিন সেখ বাড়ির নং : এন0079 বয়স : 33 লিঙ্গ : মহিলা | WPL2042612 | 237 নাম : নাসিরুদ্দিন সেখ পিতার নাম: সুকুরুদ্দিন সেখ বাড়ির নং : এন0058 বয়স : 27 লিঙ্গ : পুরুষ | WPL2041119 |
| 238 নাম : চম্পা বিশ্বাস সেখ স্বামীর নাম: তানসেন সেখ বাড়ির নং : এন0073 বয়স : 26 লিঙ্গ : মহিলা | WPL2114197 | 239 নাম : মেহেলাবিবি সেখ স্বামীর নাম: ছোবদুল সেখ বাড়ির নং : এন0082 বয়স : 57 লিঙ্গ : মহিলা | WPL2186690 | 240 নাম : মলিজানবিবি সেখ স্বামীর নাম: আজিত সেখ বাড়ির নং : n0036 বয়স : 67 লিঙ্গ : মহিলা | WPL2186963 |

বিধানসভা নির্বাচনক্ষেত্রের নং, নাম : 79-পলাশীপাড়া
ভাগ নং, নাম : 1-বাগাগড়িয়া দক্ষিণ,

| | | | | | | | | |
|---|------------------|------------|---|------------------|------------|---|------------------|------------|
| 241 | GMYP2433019 | ফটো উপলব্ধ | 242 | WPL1310879 | ফটো উপলব্ধ | 243 | WPL2186914 | ফটো উপলব্ধ |
| নাম : কেছমত সেখ পিতার নাম: আমেদালী সেখ বাড়ির নং : n0044 বয়স : 41 লিঙ্গ : পুরুষ | | | নাম : ইয়াছদীন সেখ পিতার নাম: খোদাবক্স সেখ বাড়ির নং : n0030 বয়স : 59 লিঙ্গ : পুরুষ | | | নাম : মর্জিনাবিবি সেখ স্বামীর নাম: রুপচাঁদ সেখ বাড়ির নং : n0034 বয়স : 53 লিঙ্গ : মহিলা | | |
| 244 | GMYP2196814 | ফটো উপলব্ধ | 245 | WPL2191484 | ফটো উপলব্ধ | 246 | GMYP2794741 | ফটো উপলব্ধ |
| নাম : আশাবদ্দিন সেখ পিতার নাম: চরন সেখ বাড়ির নং : n0017 বয়স : 48 লিঙ্গ : পুরুষ | | | নাম : মহীজানবিবি সেখ স্বামীর নাম: ত্রজৎ সেখ বাড়ির নং : n0080 বয়স : 71 লিঙ্গ : মহিলা | | | নাম : তাজু সেখ পিতার নাম: নুরইসলাম সেখ বাড়ির নং : n0008 বয়স : 35 লিঙ্গ : পুরুষ | | |
| 247 | GMYP2683597 | ফটো উপলব্ধ | 248 | GMYP2794931 | ফটো উপলব্ধ | 249 | WPL2182194 | ফটো উপলব্ধ |
| নাম : ফুলবাসী বিবি স্বামীর নাম: আসাজুল সেখ বাড়ির নং : n0009 বয়স : 42 লিঙ্গ : মহিলা | | | নাম : আব্দুস সামাদ সেখ পিতার নাম: মানউল্লা সেখ বাড়ির নং : n0070 বয়স : 37 লিঙ্গ : পুরুষ | | | নাম : আবদুল সেখ পিতার নাম: ছামছদ্দীন সেখ বাড়ির নং : n0088 বয়স : 60 লিঙ্গ : পুরুষ | | |
| 250 | WPL2185114 | ফটো উপলব্ধ | 251 | WPL2186567 | ফটো উপলব্ধ | 252 | WPL1134196 | ফটো উপলব্ধ |
| নাম : মারসিদাবিবি সেখ স্বামীর নাম: সুকুরুদ্দীন সেখ বাড়ির নং : n0087 বয়স : 51 লিঙ্গ : মহিলা | | | নাম : ছোবদুল সেখ পিতার নাম: রহিমবক্স সেখ বাড়ির নং : n0082 বয়স : 61 লিঙ্গ : পুরুষ | | | নাম : জিবরাইল সেখ পিতার নাম: রমজান সেখ বাড়ির নং : n0035 বয়স : 37 লিঙ্গ : পুরুষ | | |
| 253 | WPL2181659 | ফটো উপলব্ধ | 254 | WPL2185866 | ফটো উপলব্ধ | 255 | WPL1749928 | ফটো উপলব্ধ |
| নাম : সকিনাবিবি সেখ স্বামীর নাম: সাবদার সেখ বাড়ির নং : n0048 বয়স : 66 লিঙ্গ : মহিলা | | | নাম : মেহেরআলী সেখ পিতার নাম: ইলাবাস সেখ বাড়ির নং : n0057 বয়স : 79 লিঙ্গ : পুরুষ | | | নাম : নাসিমা খাতুন পিতার নাম: গিয়াসউদ্দিন খাতুন বাড়ির নং : n0028 বয়স : 30 লিঙ্গ : মহিলা | | |
| 256 | WPL1391895 | ফটো উপলব্ধ | 257 | WPL2190981 | ফটো উপলব্ধ | 258 | GMYP2683696 | ফটো উপলব্ধ |
| নাম : হাবিবুল সেখ পিতার নাম: আজরাইল সেখ বাড়ির নং : n0013 বয়স : 36 লিঙ্গ : পুরুষ | | | নাম : হাচেনাবিবি সেখ স্বামীর নাম: শুকুরালী সেখ বাড়ির নং : n0016 বয়স : 76 লিঙ্গ : মহিলা | | | নাম : গুলফার আলী সেখ পিতার নাম: হারান সেখ বাড়ির নং : n0049 বয়স : 38 লিঙ্গ : পুরুষ | | |
| 259 | WPL2191518 | ফটো উপলব্ধ | 260 | GMYP2197598 | ফটো উপলব্ধ | 261 | WPL2185155 | ফটো উপলব্ধ |
| নাম : হাশেম সেখ পিতার নাম: বরকত সেখ বাড়ির নং : n0020 বয়স : 56 লিঙ্গ : পুরুষ | | | নাম : লিলিফা বিবি সেখ স্বামীর নাম: মোজাম্মেল সেখ বাড়ির নং : n0037 বয়স : 47 লিঙ্গ : মহিলা | | | নাম : চায়নাবিবি সেখ স্বামীর নাম: সাহেবআলী সেখ বাড়ির নং : n0071 বয়স : 51 লিঙ্গ : মহিলা | | |
| 262 | WPL1134212 | ফটো উপলব্ধ | 263 | WPL2181535 | ফটো উপলব্ধ | 264 | WPL2182244 | ফটো উপলব্ধ |
| নাম : পাপিয়া বিবি (খাতুন) স্বামীর নাম: আব্দুস সামাদ সেখ বাড়ির নং : n0070 বয়স : 36 লিঙ্গ : মহিলা | | | নাম : ফিরোজানবিবি সেখ স্বামীর নাম: চাঁদেরআলী সেখ বাড়ির নং : n0071 বয়স : 71 লিঙ্গ : মহিলা | | | নাম : মর্জিনাবিবি সেখ স্বামীর নাম: আবদুল সেখ বাড়ির নং : n0088 বয়স : 55 লিঙ্গ : মহিলা | | |
| 265 | WB/11/070/561541 | ফটো উপলব্ধ | 266 | GMYP2683415 | ফটো উপলব্ধ | 267 | WB/11/070/561174 | ফটো উপলব্ধ |
| নাম : আইমাজান মোল্লা স্বামীর নাম: কিতাবআলী মোল্লা বাড়ির নং : n0011 বয়স : 51 লিঙ্গ : মহিলা | | | নাম : আলোমা বিবি সেখ স্বামীর নাম: আজরাইল সেখ বাড়ির নং : n0013 বয়স : 49 লিঙ্গ : মহিলা | | | নাম : মর্জিনাবিবি সেখ স্বামীর নাম: আমানুল সেখ বাড়ির নং : n0013 বয়স : 49 লিঙ্গ : মহিলা | | |
| 268 | WPL2691202 | ফটো উপলব্ধ | 269 | WB/11/070/561532 | ফটো উপলব্ধ | 270 | GMYP2794311 | ফটো উপলব্ধ |
| নাম : আকতারহোসেন সেখ পিতার নাম: নবিছদ্দীন সেখ বাড়ির নং : n0127 বয়স : 55 লিঙ্গ : পুরুষ | | | নাম : তহমিনা বেগম সেখ স্বামীর নাম: রেজাউল সেখ বাড়ির নং : n0135 বয়স : 52 লিঙ্গ : মহিলা | | | নাম : সাহাজামাল সেখ পিতার নাম: ছামছদ্দীন সেখ বাড়ির নং : n0009 বয়স : 37 লিঙ্গ : পুরুষ | | |

বিধানসভা নির্বাচনক্ষেত্রের নং, নাম : 79-পলাশীপাড়া
ভাগ নং, নাম : 1-বাগাগড়িয়া দক্ষিণ,

| | | | | | | | | |
|---|------------------|------------|---|------------------|------------|---|------------------|------------|
| 271 | GMYP1618586 | ফটো উপলব্ধ | 272 | WPL1134105 | ফটো উপলব্ধ | 273 | WB/11/070/561336 | ফটো উপলব্ধ |
| নাম : ইকামুল সেখ পিতার নাম: জহুর সেখ বাড়ির নং : n0013 বয়স : 51 লিঙ্গ : পুরুষ | | | নাম : জেসমিন বিবি (খাতুন) স্বামীর নাম: জিয়ারুল সেখ বাড়ির নং : n0019 বয়স : 39 লিঙ্গ : মহিলা | | | নাম : লৎফাবিবি সেখ স্বামীর নাম: মুনতাজ সেখ বাড়ির নং : n0019 বয়স : 60 লিঙ্গ : মহিলা | | |
| 274 | WB/11/070/561719 | ফটো উপলব্ধ | 275 | WPL0447482 | ফটো উপলব্ধ | 276 | WPL1391911 | ফটো উপলব্ধ |
| নাম : মুনতাজ সেখ পিতার নাম: কুড়োন সেখ বাড়ির নং : n0019 বয়স : 70 লিঙ্গ : পুরুষ | | | নাম : আলামীন সেখ পিতার নাম: চরন সেখ বাড়ির নং : n0017 বয়স : 38 লিঙ্গ : পুরুষ | | | নাম : ফরিদা বিবি স্বামীর নাম: আশাবদ্দিন সেখ বাড়ির নং : n0017 বয়স : 40 লিঙ্গ : মহিলা | | |
| 277 | WB/11/070/561374 | ফটো উপলব্ধ | 278 | WB/11/070/561181 | ফটো উপলব্ধ | 279 | WB/11/070/561574 | ফটো উপলব্ধ |
| নাম : সাইদুল সেখ পিতার নাম: চরন সেখ বাড়ির নং : n0017 বয়স : 53 লিঙ্গ : পুরুষ | | | নাম : কানাই সেখ পিতার নাম: শুকরালী সেখ বাড়ির নং : n0016 বয়স : 55 লিঙ্গ : পুরুষ | | | নাম : সুকুরুদ্দীন সেখ পিতার নাম: খোদাবক্স সেখ বাড়ির নং : n0087 বয়স : 54 লিঙ্গ : পুরুষ | | |
| 280 | WB/11/070/561826 | ফটো উপলব্ধ | 281 | WB/11/070/561423 | ফটো উপলব্ধ | 282 | GMYP2683639 | ফটো উপলব্ধ |
| নাম : নছিমুদ্দীন সেখ পিতার নাম: হৈতুল্লা সেখ বাড়ির নং : n0076 বয়স : 71 লিঙ্গ : পুরুষ | | | নাম : হাঁচেনাবিবি সেখ স্বামীর নাম: নছিমুদ্দীন সেখ বাড়ির নং : n0076 বয়স : 66 লিঙ্গ : মহিলা | | | নাম : আব্দুল হামিদ সেখ পিতার নাম: নছিমুদ্দীন সেখ বাড়ির নং : n0076 বয়স : 42 লিঙ্গ : পুরুষ | | |
| 283 | WPL0447144 | ফটো উপলব্ধ | 284 | GMYP2683654 | ফটো উপলব্ধ | 285 | WPL1311265 | ফটো উপলব্ধ |
| নাম : আকিবা খাতুন বিবি স্বামীর নাম: আব্দুল হামিদ সেখ বাড়ির নং : n0076 বয়স : 37 লিঙ্গ : মহিলা | | | নাম : বকুল সেখ পিতার নাম: নছিমুদ্দীন সেখ বাড়ির নং : n0076 বয়স : 40 লিঙ্গ : পুরুষ | | | নাম : লতিফা বিবি সেখ স্বামীর নাম: বকুল সেখ বাড়ির নং : n0076 বয়স : 33 লিঙ্গ : মহিলা | | |
| 286 | GMYP2683647 | ফটো উপলব্ধ | 287 | WB/11/070/561829 | ফটো উপলব্ধ | 288 | WB/11/070/561422 | ফটো উপলব্ধ |
| নাম : মুকুল সেখ পিতার নাম: নছিমুদ্দীন সেখ বাড়ির নং : n0076 বয়স : 39 লিঙ্গ : পুরুষ | | | নাম : জমিরুদ্দিন সেখ পিতার নাম: সৈয়দ সেখ বাড়ির নং : n0077 বয়স : 71 লিঙ্গ : পুরুষ | | | নাম : আলতাবিবি সেখ স্বামীর নাম: জমিরুদ্দিন সেখ বাড়ির নং : n0077 বয়স : 61 লিঙ্গ : মহিলা | | |
| 289 | GMYP2683662 | ফটো উপলব্ধ | 290 | GMYP2794790 | ফটো উপলব্ধ | 291 | GMYP2433043 | ফটো উপলব্ধ |
| নাম : ছলেমান সেখ পিতার নাম: জমিরুদ্দিন সেখ বাড়ির নং : n0077 বয়স : 41 লিঙ্গ : পুরুষ | | | নাম : সেরুপিয়ার সেখ পিতার নাম: জমিরুদ্দিন সেখ বাড়ির নং : n0077 বয়স : 38 লিঙ্গ : পুরুষ | | | নাম : আবেদাবিবি সেখ স্বামীর নাম: রসুল সেখ বাড়ির নং : n0078 বয়স : 59 লিঙ্গ : মহিলা | | |
| 292 | WPL1619261 | ফটো উপলব্ধ | 293 | WPL1714286 | ফটো উপলব্ধ | 294 | GMYP2515740 | ফটো উপলব্ধ |
| নাম : ছিপারুদ্দিন সেখ পিতার নাম: রসুল সেখ বাড়ির নং : n0078 বয়স : 34 লিঙ্গ : পুরুষ | | | নাম : সাহিদা খাতুন বিবি স্বামীর নাম: ছিপারুদ্দিন সেখ বাড়ির নং : n0078 বয়স : 34 লিঙ্গ : মহিলা | | | নাম : আসাবুদ্দিন সেখ পিতার নাম: সার্থক সেখ বাড়ির নং : n0079 বয়স : 39 লিঙ্গ : পুরুষ | | |
| 295 | WPL1714427 | ফটো উপলব্ধ | 296 | GMYP2433670 | ফটো উপলব্ধ | 297 | WPL1714179 | ফটো উপলব্ধ |
| নাম : ফিরুজা খাতুন বিবি স্বামীর নাম: মিনারুল সেখ বাড়ির নং : n0080 বয়স : 39 লিঙ্গ : মহিলা | | | নাম : পারভিনা বিবি সেখ স্বামীর নাম: পাতাড়ি সেখ বাড়ির নং : n0080 বয়স : 42 লিঙ্গ : মহিলা | | | নাম : মিলন মোল্লা পিতার নাম: কিতাব আলী মোল্লা বাড়ির নং : n0011 বয়স : 30 লিঙ্গ : পুরুষ | | |
| 298 | GMYP2515625 | ফটো উপলব্ধ | 299 | WPL0448480 | ফটো উপলব্ধ | 300 | WPL2313286 | ফটো উপলব্ধ |
| নাম : নিশকর আলি সেখ পিতার নাম: আকবর সেখ বাড়ির নং : n0039 বয়স : 42 লিঙ্গ : পুরুষ | | | নাম : মিনারুল সেখ পিতার নাম: পতিত রহমান সেখ বাড়ির নং : n0002 বয়স : 39 লিঙ্গ : পুরুষ | | | নাম : পিংকি বিবি স্বামীর নাম: হাসিবুল সেখ বাড়ির নং : n0030 বয়স : 24 লিঙ্গ : মহিলা | | |

| | | | | | |
|--|--------------------------|--|--------------------------|---|--------------------------|
| 301 নাম : সামসুল সেখ পিতার নাম: সাহিদুল সেখ বাড়ির নং : এন0017 বয়স : 24 লিঙ্গ : পুরুষ | WPL2406999 ফটো উপলব্ধ | 302 নাম : রুপিয়া বিবি স্বামীর নাম: ইদ্রিস সেখ বাড়ির নং : n0021 বয়স : 56 লিঙ্গ : মহিলা | WPL2191179 ফটো উপলব্ধ | 303 নাম : তনুজা বিবি স্বামীর নাম: ছলেমান সেখ বাড়ির নং : n0077 বয়স : 36 লিঙ্গ : মহিলা | WPL1495340 ফটো উপলব্ধ |
| 304 নাম : সাইফুল সেখ পিতার নাম: আজিত সেখ বাড়ির নং : n0036 বয়স : 38 লিঙ্গ : পুরুষ | GMY2794386 ফটো উপলব্ধ | 305 নাম : উজ্জল সেখ পিতার নাম: নজরুল সেখ বাড়ির নং : N0029 বয়স : 24 লিঙ্গ : পুরুষ | WPL2313120 ফটো উপলব্ধ | 306 নাম : মনিফা বিবি স্বামীর নাম: ফিরোজ সেখ বাড়ির নং : n0070 বয়স : 32 লিঙ্গ : মহিলা | WPL1789080 ফটো উপলব্ধ |
| 307 নাম : রফিউল সেখ পিতার নাম: জাকির হোসেন সেখ বাড়ির নং : n0126 বয়স : 24 লিঙ্গ : পুরুষ | WPL2313534 ফটো উপলব্ধ | 308 নাম : নুরসেদ সেখ পিতার নাম: আমানুল সেখ বাড়ির নং : n0013 বয়স : 25 লিঙ্গ : পুরুষ | WPL2313211 ফটো উপলব্ধ | 309 নাম : সিরিল সুলতানা পিতার নাম: শুকুরদ্দিন সেখ বাড়ির নং : n0074 বয়স : 24 লিঙ্গ : মহিলা | WPL2313708 ফটো উপলব্ধ |
| 310 নাম : বিউটি বিবি স্বামীর নাম: আরিফুল সেখ বাড়ির নং : n0018 বয়স : 28 লিঙ্গ : মহিলা | WPL2313237 ফটো উপলব্ধ | 311 নাম : আচরুপি খাতুন (বিবি) স্বামীর নাম: মোঃ ফারুক আহমেদ সেখ বাড়ির নং : n0019 বয়স : 33 লিঙ্গ : মহিলা | WPL1391929 ফটো উপলব্ধ | 312 নাম : হাসানুর জামান পিতার নাম: মানউল্লা সেখ বাড়ির নং : n0070 বয়স : 34 লিঙ্গ : পুরুষ | WPL1226729 ফটো উপলব্ধ |
| 313 নাম : নাসরিন বিবি স্বামীর নাম: ফয়জদ্দিন সেখ বাড়ির নং : n0039 বয়স : 29 লিঙ্গ : মহিলা | WPL1789098 ফটো উপলব্ধ | 314 নাম : আমোদআলী সেখ পিতার নাম: জেহের সেখ বাড়ির নং : n0074 বয়স : 76 লিঙ্গ : পুরুষ | WPL2248748 ফটো উপলব্ধ | 315 নাম : কাতছার আলী সেখ পিতার নাম: জিন্নতআলী সেখ বাড়ির নং : n0053 বয়স : 39 লিঙ্গ : পুরুষ | GMY2794824 ফটো উপলব্ধ |
| 316 নাম : বাসিরন বিবি সেখ স্বামীর নাম: বিল্লাল সেখ বাড়ির নং : n0102 বয়স : 48 লিঙ্গ : মহিলা | WPL2186393 ফটো উপলব্ধ | 317 নাম : সাহাবুদ্দিন সেখ পিতার নাম: শুকুরালী সেখ বাড়ির নং : n0016 বয়স : 60 লিঙ্গ : পুরুষ | WPL2190932 ফটো উপলব্ধ | 318 নাম : আজিত সেখ পিতার নাম: জলিল সেখ বাড়ির নং : n0036 বয়স : 70 লিঙ্গ : পুরুষ | WPL2186997 ফটো উপলব্ধ |
| 319 নাম : ফয়জদ্দিন সেখ পিতার নাম: আকব সেখ বাড়ির নং : n0039 বয়স : 39 লিঙ্গ : পুরুষ | GMY2683407 ফটো উপলব্ধ | 320 নাম : আজিজুল সেখ পিতার নাম: ফজল সেখ বাড়ির নং : এন0094 বয়স : 27 লিঙ্গ : পুরুষ | WPL2041234 ফটো উপলব্ধ | 321 নাম : জয়গুনবিবি সেখ স্বামীর নাম: দীর্জাজ সেখ বাড়ির নং : n0012 বয়স : 58 লিঙ্গ : মহিলা | WPL2182590 ফটো উপলব্ধ |
| 322 নাম : বিল্লাল সেখ পিতার নাম: মোজাম্মেল সেখ বাড়ির নং : n0102 বয়স : 49 লিঙ্গ : পুরুষ | WPL2185957 ফটো উপলব্ধ | 323 নাম : রাজগর হোসেন সেখ পিতার নাম: হোসেন আলি সেখ বাড়ির নং : এন0009 বয়স : 26 লিঙ্গ : পুরুষ | WPL2406981 ফটো উপলব্ধ | 324 নাম : পলি বিবি স্বামীর নাম: জাহাঙ্গীর সেখ বাড়ির নং : n0077 বয়স : 34 লিঙ্গ : মহিলা | WPL1495357 ফটো উপলব্ধ |
| 325 নাম : আহমাদ সেখ পিতার নাম: জেহেরআলী সেখ বাড়ির নং : n0074 বয়স : 71 লিঙ্গ : পুরুষ | WPL2541589 ফটো উপলব্ধ | 326 নাম : পারভিনা খাতুন স্বামীর নাম: তুহিন সেখ বাড়ির নং : এন0085 বয়স : 28 লিঙ্গ : মহিলা | WPL2559672 ফটো উপলব্ধ | 327 নাম : হাসেমআলী সেখ পিতার নাম: ছামছদ্দীন সেখ বাড়ির নং : n0009 বয়স : 60 লিঙ্গ : পুরুষ | WPL2609659 ফটো উপলব্ধ |
| 328 নাম : আলিহোসেন সেখ পিতার নাম: নবিছদ্দীন সেখ বাড়ির নং : n0125 বয়স : 66 লিঙ্গ : পুরুষ | WPL2190643 ফটো উপলব্ধ | 329 নাম : সাহান্নারাবিবি সেখ স্বামীর নাম: হাসেমআলী সেখ বাড়ির নং : n0009 বয়স : 57 লিঙ্গ : মহিলা | WPL2609667 ফটো উপলব্ধ | 330 নাম : আপ্পা জুলেখা খাতুন পিতার নাম: জাকিরহোসেন সেখ বাড়ির নং : এন0126 বয়স : 23 লিঙ্গ : মহিলা | WPL2611960 ফটো উপলব্ধ |

বিধানসভা নির্বাচনক্ষেত্রের নং, নাম : 79-পলাশীপাড়া
ভাগ নং, নাম : 1-বাগাগড়িয়া দক্ষিণ,

| | | | | | | | | |
|---|------------------|------------|--|------------------|------------|--|------------|------------|
| 331 | WPL2612588 | ফটো উপলব্ধ | 332 | WPL1714203 | ফটো উপলব্ধ | 333 | WPL2622405 | ফটো উপলব্ধ |
| নাম : রবিউল সেখ পিতার নাম: জাকির হোসেন সেখ বাড়ির নং : এন0126 বয়স : 21 লিঙ্গ : পুরুষ | | | নাম : সাহাজুল সেখ পিতার নাম: সাহেব আলি সেখ বাড়ির নং : n0071 বয়স : 29 লিঙ্গ : পুরুষ | | | নাম : সম্পা বিশ্বাস স্বামীর নাম: নাসিরুদ্দিন সেখ বাড়ির নং : এন0058 বয়স : 24 লিঙ্গ : মহিলা | | |
| 334 | GMV2794667 | ফটো উপলব্ধ | 335 | WPL1495258 | ফটো উপলব্ধ | 336 | WPL1714245 | ফটো উপলব্ধ |
| নাম : ইসরাইল সেখ পিতার নাম: রমজান সেখ বাড়ির নং : n0035 বয়স : 40 লিঙ্গ : পুরুষ | | | নাম : আজমীর সেখ পিতার নাম: জুমাত সেখ বাড়ির নং : n0042 বয়স : 31 লিঙ্গ : পুরুষ | | | নাম : ইমজামুল হক পিতার নাম: ইব্রাহিম সেখ বাড়ির নং : n0039 বয়স : 29 লিঙ্গ : পুরুষ | | |
| 337 | WB/11/070/561334 | ফটো উপলব্ধ | 338 | GMV2515633 | ফটো উপলব্ধ | 339 | WPL2690394 | ফটো উপলব্ধ |
| নাম : কনিজাবিবি সেখ স্বামীর নাম: ইব্রাহিম সেখ বাড়ির নং : n0039 বয়স : 56 লিঙ্গ : মহিলা | | | নাম : মোঃ ইব্রাহিম সেখ পিতার নাম: সতীশ সেখ বাড়ির নং : n0039 বয়স : 62 লিঙ্গ : পুরুষ | | | নাম : মরজিনা সেখ স্বামীর নাম: আকবর সেখ বাড়ির নং : n0039 বয়স : 61 লিঙ্গ : মহিলা | | |
| 340 | WPL2690402 | ফটো উপলব্ধ | 341 | WPL1789163 | ফটো উপলব্ধ | 342 | WPL0449868 | ফটো উপলব্ধ |
| নাম : আকবর সেখ পিতার নাম: সতীশ সেখ বাড়ির নং : n0039 বয়স : 68 লিঙ্গ : পুরুষ | | | নাম : তুহাদেস সেখ পিতার নাম: মুনতাজ সেখ বাড়ির নং : n0019 বয়স : 28 লিঙ্গ : পুরুষ | | | নাম : সাহাজামুল সেখ মায়ের নাম: সবেদা বেওয়া সেখ বাড়ির নং : n0021 বয়স : 36 লিঙ্গ : পুরুষ | | |
| 343 | WPL1714187 | ফটো উপলব্ধ | 344 | WPL1619303 | ফটো উপলব্ধ | 345 | WPL0539734 | ফটো উপলব্ধ |
| নাম : ইকবুল সেখ পিতার নাম: ইয়ার আলী সেখ বাড়ির নং : n0075 বয়স : 29 লিঙ্গ : পুরুষ | | | নাম : আনজিরা বিবি স্বামীর নাম: বিহাদ আলী সেখ বাড়ির নং : n0081 বয়স : 34 লিঙ্গ : মহিলা | | | নাম : অর্পিতা রয় পিতার নাম: সুকুমার মন্ডল বাড়ির নং : এন0093 বয়স : 37 লিঙ্গ : মহিলা | | |
| 346 | WPL2621217 | ফটো উপলব্ধ | 347 | WPL2603637 | ফটো উপলব্ধ | 348 | WPL1134089 | ফটো উপলব্ধ |
| নাম : আন্তারুল সেখ পিতার নাম: ইজারুল সেখ বাড়ির নং : এন0032 বয়স : 22 লিঙ্গ : পুরুষ | | | নাম : আহাতুন বিবি সেখ স্বামীর নাম: আইজদ্দিন সেখ বাড়ির নং : n0003 বয়স : 67 লিঙ্গ : মহিলা | | | নাম : তানজিলা বিবি সেখ স্বামীর নাম: নুরইসলাম সেখ বাড়ির নং : n0002 বয়স : 44 লিঙ্গ : মহিলা | | |
| 349 | GMV2433118 | ফটো উপলব্ধ | 350 | WPL2601037 | ফটো উপলব্ধ | 351 | WPL1619196 | ফটো উপলব্ধ |
| নাম : আসবার হোসেন সেখ পিতার নাম: নবীছদ্দীন সেখ বাড়ির নং : n0001 বয়স : 48 লিঙ্গ : পুরুষ | | | নাম : ইনজামুল সেখ পিতার নাম: নুর ইসলাম সেখ বাড়ির নং : এন0029 বয়স : 21 লিঙ্গ : পুরুষ | | | নাম : বন্টু সেখ পিতার নাম: কাশেম আলী সেখ বাড়ির নং : n0037 বয়স : 31 লিঙ্গ : পুরুষ | | |
| 352 | WPL2185239 | ফটো উপলব্ধ | 353 | WB/11/070/561429 | ফটো উপলব্ধ | 354 | WPL2502714 | ফটো উপলব্ধ |
| নাম : কাশেম আলী সেখ পিতার নাম: সদরআলী সেখ বাড়ির নং : n0037 বয়স : 57 লিঙ্গ : পুরুষ | | | নাম : সাদেজানবিবি সেখ স্বামীর নাম: পতিত রহমান সেখ বাড়ির নং : n0002 বয়স : 80 লিঙ্গ : মহিলা | | | নাম : রাজিবুল সেখ পিতার নাম: আসব আলি সেখ বাড়ির নং : এন0117 বয়স : 24 লিঙ্গ : পুরুষ | | |
| 355 | WPL2598464 | ফটো উপলব্ধ | 356 | WPL2598787 | ফটো উপলব্ধ | 357 | WPL1495316 | ফটো উপলব্ধ |
| নাম : সাহিনুর সেখ পিতার নাম: সাইদুল সেখ বাড়ির নং : এন0044 বয়স : 21 লিঙ্গ : পুরুষ | | | নাম : সাজিজুর মন্ডল পিতার নাম: মুজাহার মন্ডল বাড়ির নং : এন0037 বয়স : 21 লিঙ্গ : পুরুষ | | | নাম : হিরাংশা শেখ পিতার নাম: আওলাদ সেখ বাড়ির নং : n0059 বয়স : 32 লিঙ্গ : পুরুষ | | |
| 358 | WPL2597979 | ফটো উপলব্ধ | 359 | WPL2598563 | ফটো উপলব্ধ | 360 | WPL2597250 | ফটো উপলব্ধ |
| নাম : হাসিবুল সেখ পিতার নাম: ইনছদ্দীন সেখ বাড়ির নং : এন0030 বয়স : 27 লিঙ্গ : পুরুষ | | | নাম : জুয়েল সেখ পিতার নাম: রুপচাঁদ সেখ বাড়ির নং : এন0106 বয়স : 22 লিঙ্গ : পুরুষ | | | নাম : মনখুশি বিবি স্বামীর নাম: বকুল সেখ বাড়ির নং : এন0050 বয়স : 29 লিঙ্গ : মহিলা | | |

| | | | | | |
|--|--------------------------|--|--------------------------|---|--------------------------------|
| 361 নাম : জুমাত সেখ পিতার নাম: রহমান সেখ বাড়ির নং : n0042 বয়স : 65 লিঙ্গ : পুরুষ | WPL2593440 ফটো উপলব্ধ | 362 নাম : শ্রাবণী খাতুন পিতার নাম: নূরনাবী সেখ বাড়ির নং : এন0029 বয়স : 25 লিঙ্গ : মহিলা | WPL2349819 ফটো উপলব্ধ | 363 নাম : রাজ্জাক সেখ পিতার নাম: হজরত সেখ বাড়ির নং : এন00২৭ বয়স : 25 লিঙ্গ : পুরুষ | WPL2524320 ফটো উপলব্ধ |
| 364 নাম : মৌসুমী খাতুন স্বামীর নাম: বিসরাদ সেখ বাড়ির নং : এন0102 বয়স : 23 লিঙ্গ : মহিলা | WPL2567923 ফটো উপলব্ধ | 365 নাম : তানিয়া খাতুন পিতার নাম: পাতারি সেখ বাড়ির নং : এন0031 বয়স : 24 লিঙ্গ : মহিলা | WPL2502763 ফটো উপলব্ধ | 366 নাম : রূপালী খাতুন স্বামীর নাম: লালু সেখ বাড়ির নং : এন0012 বয়স : 23 লিঙ্গ : মহিলা | WPL2565992 ফটো উপলব্ধ |
| 367 নাম : কবিতা বিবি স্বামীর নাম: খোকন সেখ বাড়ির নং : n0002 বয়স : 30 লিঙ্গ : মহিলা | WPL1749951 ফটো উপলব্ধ | 368 নাম : ইনজামুল সেখ পিতার নাম: ইক্রাম সেখ বাড়ির নং : N0033 বয়স : 26 লিঙ্গ : পুরুষ | WPL1939909 ফটো উপলব্ধ | 369 নাম : সানুয়ার সেখ পিতার নাম: শুকচাঁদ সেখ বাড়ির নং : এন0034 বয়স : 24 লিঙ্গ : পুরুষ | WPL2465334 ফটো উপলব্ধ |
| 370 নাম : তুফান সেখ পিতার নাম: ইউনিস সেখ বাড়ির নং : এন0027 বয়স : 26 লিঙ্গ : পুরুষ | WPL2467421 ফটো উপলব্ধ | 371 নাম : মৌসুমী খাতুন স্বামীর নাম: সংসার সেখ বাড়ির নং : এন0104 বয়স : 22 লিঙ্গ : মহিলা | WPL2547784 ফটো উপলব্ধ | 372 নাম : অসমিনা খাতুন স্বামীর নাম: সরকত সেখ বাড়ির নং : এন0099 বয়স : 28 লিঙ্গ : মহিলা | WPL2313328 ফটো উপলব্ধ |
| 373 নাম : রূপজাহান বিবি স্বামীর নাম: লালন সেখ বাড়ির নং : n0046 বয়স : 45 লিঙ্গ : মহিলা | GMY2245520 ফটো উপলব্ধ | 374 নাম : আসেমালী সেখ পিতার নাম: মফিজুল সেখ বাড়ির নং : এন0010 বয়স : 22 লিঙ্গ : পুরুষ | WPL2544617 ফটো উপলব্ধ | 375 নাম : আসাদুজ্জামান সেখ পিতার নাম: ইজারুল সেখ বাড়ির নং : এন0012 বয়স : 23 লিঙ্গ : পুরুষ | WPL2544609 ফটো উপলব্ধ |
| 376 নাম : লালু সেখ পিতার নাম: আওলাদ সেখ বাড়ির নং : n0059 বয়স : 30 লিঙ্গ : পুরুষ | WPL1619238 ফটো উপলব্ধ | 377 নাম : সুমিতা পারভিন স্বামীর নাম: রাজু সেখ বাড়ির নং : এন0085 বয়স : 24 লিঙ্গ : মহিলা | WPL2547529 ফটো উপলব্ধ | 378 নাম : আলোমতি (খাতুন) বিবি স্বামীর নাম: জামিরুল হক বাড়ির নং : n0013 বয়স : 28 লিঙ্গ : মহিলা | WPL1789148 ফটো উপলব্ধ |
| 379 নাম : সাজিনা বিবি স্বামীর নাম: রাজু সেখ বাড়ির নং : n0008 বয়স : 29 লিঙ্গ : মহিলা | WPL1789072 ফটো উপলব্ধ | 380 নাম : পলাশ সেখ পিতার নাম: আলি হোসেন সেখ বাড়ির নং : n0123 বয়স : 33 লিঙ্গ : পুরুষ | WPL1391846 ফটো উপলব্ধ | 381 নাম : জয়লাল সেখ পিতার নাম: খলিল সেখ বাড়ির নং : n0137 বয়স : 35 লিঙ্গ : পুরুষ | WPL1382134 ফটো উপলব্ধ |
| 382 নাম : পাপিয়া বিবি সেখ স্বামীর নাম: জয়লাল সেখ বাড়ির নং : n0136 বয়স : 37 লিঙ্গ : মহিলা | WPL1382126 ফটো উপলব্ধ | 383 নাম : ছাবিনা বিবি স্বামীর নাম: সাবুর আলী সেখ বাড়ির নং : n0053 বয়স : 38 লিঙ্গ : মহিলা | WPL0448001 ফটো উপলব্ধ | 384 নাম : রুসদা বিবি খাতুন সেখ স্বামীর নাম: জাকির হোসেন সেখ বাড়ির নং : n0133 বয়স : 43 লিঙ্গ : মহিলা | WPL0446708 ফটো উপলব্ধ |
| 385 নাম : নার্জিনা বিবি স্বামীর নাম: সহিদুল মোল্লা বাড়ির নং : n0118 বয়স : 40 লিঙ্গ : মহিলা | WPL0446088 ফটো উপলব্ধ | 386 নাম : আসরাফুল সেখ পিতার নাম: হাসেম সেখ বাড়ির নং : n0020 বয়স : 28 লিঙ্গ : পুরুষ | WPL1789031 ফটো উপলব্ধ | 387 নাম : জাকিরহোসেন সেখ পিতার নাম: নবিছদীন সেখ বাড়ির নং : n0126 বয়স : 58 লিঙ্গ : পুরুষ | WPL2690428 ফটো উপলব্ধ |
| 388 নাম : রাহুল সেখ পিতার নাম: নজরুল সেখ বাড়ির নং : n0029 বয়স : 29 লিঙ্গ : পুরুষ | WPL1714252 ফটো উপলব্ধ | 389 নাম : নাসিরা বিবি সেখ স্বামীর নাম: গিয়াস উদ্দিন সেখ বাড়ির নং : n0028 বয়স : 58 লিঙ্গ : মহিলা | GMY2433183 ফটো উপলব্ধ | 390 নাম : মলিজানবেওয়া সেখ স্বামীর নাম: নূরবকস সেখ বাড়ির নং : n0028 বয়স : 81 লিঙ্গ : মহিলা | WB/11/070/561163 ফটো উপলব্ধ |

বিধানসভা নির্বাচনক্ষেত্রের নং, নাম : 79-পলাশীপাড়া
ভাগ নং, নাম : 1-বাগাগড়িয়া দক্ষিণ,

| | | | | | |
|--|--------------------------------|---|--------------------------------|---|--------------------------------|
| 391 নাম : হাসিনা (খাতুন) বিবি স্বামীর নাম: তমসের সেখ বাড়ির নং : n0027 বয়স : 31 লিঙ্গ : মহিলা | WPL1495183 ফটো উপলব্ধ | 392 নাম : দয়াল সেখ পিতার নাম: ইমান সেখ বাড়ির নং : n0015 বয়স : 91 লিঙ্গ : পুরুষ | WB/11/070/561148 ফটো উপলব্ধ | 393 নাম : আরজাহানাবিবি সেখ স্বামীর নাম: ময়রদীন সেখ বাড়ির নং : n0005 বয়স : 52 লিঙ্গ : মহিলা | WB/11/070/561634 ফটো উপলব্ধ |
| 394 নাম : ময়রদীন সেখ পিতার নাম: মগবত সেখ বাড়ির নং : n0005 বয়স : 57 লিঙ্গ : পুরুষ | WB/11/070/561445 ফটো উপলব্ধ | 395 নাম : সাজ্জাক সেখ পিতার নাম: হজরত সেখ বাড়ির নং : n0027 বয়স : 27 লিঙ্গ : পুরুষ | WPL1886506 ফটো উপলব্ধ | 396 নাম : হাপিজুল সেখ পিতার নাম: ছামছদীন সেখ বাড়ির নং : n0009 বয়স : 33 লিঙ্গ : পুরুষ | WPL1845890 ফটো উপলব্ধ |
| 397 নাম : রুপনাহার(খাতুন)বিবি স্বামীর নাম: মহিম সেখ বাড়ির নং : n0010 বয়স : 28 লিঙ্গ : মহিলা | WPL1845882 ফটো উপলব্ধ | 398 নাম : মেহেবুব সেখ পিতার নাম: রুহুল আমিন সেখ বাড়ির নং : n0033 বয়স : 33 লিঙ্গ : পুরুষ | WPL1714302 ফটো উপলব্ধ | 399 নাম : কবিতা বিবি স্বামীর নাম: মোস্তাফা সেখ বাড়ির নং : n0035 বয়স : 28 লিঙ্গ : মহিলা | WPL1789205 ফটো উপলব্ধ |
| 400 নাম : হাসান সেখ পিতার নাম: দুভী শেখ বাড়ির নং : n0075 বয়স : 41 লিঙ্গ : পুরুষ | WPL1226737 ফটো উপলব্ধ | 401 নাম : আজহারাইল সেখ পিতার নাম: অগবুল সেখ বাড়ির নং : n0045 বয়স : 63 লিঙ্গ : পুরুষ | WB/11/070/561185 ফটো উপলব্ধ | 402 নাম : পিণ্ডি খাতুন স্বামীর নাম: কেছমত শেখ বাড়ির নং : n0044 বয়স : 36 লিঙ্গ : মহিলা | WPL0448431 ফটো উপলব্ধ |
| 403 নাম : তছুরাবিবি সেখ স্বামীর নাম: আমেদআলী সেখ বাড়ির নং : n0044 বয়স : 61 লিঙ্গ : মহিলা | WB/11/070/561739 ফটো উপলব্ধ | 404 নাম : শুকুরদ্দিন সেখ পিতার নাম: জেহেবআলী সেখ বাড়ির নং : n0074 বয়স : 71 লিঙ্গ : পুরুষ | WB/11/070/561127 ফটো উপলব্ধ | 405 নাম : আহাদআলী সেখ পিতার নাম: চাদেরআলী সেখ বাড়ির নং : n0071 বয়স : 49 লিঙ্গ : পুরুষ | WB/11/070/561020 ফটো উপলব্ধ |
| 406 নাম : সাহেবআলী সেখ পিতার নাম: চাদেরআলী সেখ বাড়ির নং : n0071 বয়স : 56 লিঙ্গ : পুরুষ | WB/11/070/561264 ফটো উপলব্ধ | 407 নাম : জিবন্নারা খাতুন স্বামীর নাম: তুরাত সেখ বাড়ির নং : n0064 বয়স : 36 লিঙ্গ : মহিলা | GMY2794840 ফটো উপলব্ধ | 408 নাম : ছামছার সেখ পিতার নাম: ধুলো সেখ বাড়ির নং : n0064 বয়স : 44 লিঙ্গ : পুরুষ | GMY2794873 ফটো উপলব্ধ |
| 409 নাম : ওহিলাবিবি সেখ স্বামীর নাম: ধুলো সেখ বাড়ির নং : n0064 বয়স : 59 লিঙ্গ : মহিলা | WB/11/070/561278 ফটো উপলব্ধ | 410 নাম : ধুলো সেখ পিতার নাম: মুছেদ সেখ বাড়ির নং : n0064 বয়স : 66 লিঙ্গ : পুরুষ | WB/11/070/561085 ফটো উপলব্ধ | 411 নাম : ওঞ্জিলাবিবি সেখ স্বামীর নাম: রফিকুল সেখ বাড়ির নং : n0004 বয়স : 59 লিঙ্গ : মহিলা | WB/11/070/561641 ফটো উপলব্ধ |
| 412 নাম : পলি বিবি স্বামীর নাম: আব্দুল সালাম সেখ বাড়ির নং : n0003 বয়স : 32 লিঙ্গ : মহিলা | WPL1495134 ফটো উপলব্ধ | 413 নাম : সাগরি বিবি সেখ স্বামীর নাম: তকবীর হোসেন সেখ বাড়ির নং : n0003 বয়স : 37 লিঙ্গ : মহিলা | WPL1311125 ফটো উপলব্ধ | 414 নাম : আব্দুল সালাম পিতার নাম: আইজদ্দিন সেখ বাড়ির নং : n0003 বয়স : 38 লিঙ্গ : পুরুষ | WPL0448886 ফটো উপলব্ধ |
| 415 নাম : হারান সেখ পিতার নাম: জার্মান সেখ বাড়ির নং : n0049 বয়স : 71 লিঙ্গ : পুরুষ | WB/11/070/561032 ফটো উপলব্ধ | 416 নাম : আকলিমা বিবি পিতার নাম: মিজানুর সেখ বাড়ির নং : n0049 বয়স : 37 লিঙ্গ : মহিলা | WPL0447078 ফটো উপলব্ধ | 417 নাম : আবিয়া বিবি সেখ স্বামীর নাম: ইলিয়াস সেখ বাড়ির নং : n0073 বয়স : 49 লিঙ্গ : মহিলা | WPL2413235 ফটো উপলব্ধ |
| 418 নাম : জুলেখা খাতুন স্বামীর নাম: হাসানুর জামান বাড়ির নং : এন0070 বয়স : 29 লিঙ্গ : মহিলা | WPL2057032 ফটো উপলব্ধ | 419 নাম : দীপ্তি সুলতানা পিতার নাম: লালন সেখ বাড়ির নং : এন0046 বয়স : 22 লিঙ্গ : মহিলা | WPL2518231 ফটো উপলব্ধ | 420 নাম : আর্জিয়া বিবি স্বামীর নাম: আন্তার উদ্দিন সেখ বাড়ির নং : এন0025 বয়স : 28 লিঙ্গ : মহিলা | WPL2520971 ফটো উপলব্ধ |

| | | | | | |
|---|--------------------------|--|--------------------------------|---|--------------------------------|
| 421 নাম : রোজদা বিবি স্বামীর নাম: জপেল সেখ বাড়ির নং : এন0062 বয়স : 29 লিঙ্গ : মহিলা | WPL2518991 ফটো উপলব্ধ | 422 নাম : আইজদ্দিন সেখ পিতার নাম: আজাহার সেখ বাড়ির নং : n0003 বয়স : 76 লিঙ্গ : পুরুষ | WB/11/070/561480 ফটো উপলব্ধ | 423 নাম : নজরুল সেখ পিতার নাম: জহুর সেখ বাড়ির নং : n0077 বয়স : 61 লিঙ্গ : পুরুষ | WPL2181907 ফটো উপলব্ধ |
| 424 নাম : শিউলী বিবি খাতুন সেখ স্বামীর নাম: মিনারুল সেখ বাড়ির নং : n0002 বয়স : 37 লিঙ্গ : মহিলা | WPL0448498 ফটো উপলব্ধ | 425 নাম : তাহাজদ্দিন সেখ পিতার নাম: নইমুদ্দিন সেখ বাড়ির নং : n0062 বয়স : 82 লিঙ্গ : পুরুষ | WPL2535573 ফটো উপলব্ধ | 426 নাম : সরীফদ্দিন সেখ পিতার নাম: পতিত রহমান সেখ বাড়ির নং : n0002 বয়স : 48 লিঙ্গ : পুরুষ | GMY1769181 ফটো উপলব্ধ |
| 427 নাম : ছালেমা বিবি স্বামীর নাম: জিয়ার আলি সেখ বাড়ির নং : n0075 বয়স : 41 লিঙ্গ : মহিলা | GMY2683456 ফটো উপলব্ধ | 428 নাম : লতিফনবিবি সেখ স্বামীর নাম: ইয়ারআলী সেখ বাড়ির নং : n0075 বয়স : 51 লিঙ্গ : মহিলা | WB/11/070/561421 ফটো উপলব্ধ | 429 নাম : ইয়ারআলী সেখ পিতার নাম: ইছাবউদ্দিন সেখ বাড়ির নং : n0075 বয়স : 56 লিঙ্গ : পুরুষ | WB/11/070/561011 ফটো উপলব্ধ |
| 430 নাম : সম্পা খাতুন স্বামীর নাম: মেহেবুব সেখ বাড়ির নং : n0033 বয়স : 28 লিঙ্গ : মহিলা | WPL2313690 ফটো উপলব্ধ | 431 নাম : জিয়ার আলি সেখ পিতার নাম: ইছারদ্দিন সেখ বাড়ির নং : n0075 বয়স : 60 লিঙ্গ : পুরুষ | WPL2739175 ফটো উপলব্ধ | 432 নাম : অমিত হাসান সেখ পিতার নাম: গিয়াস উদ্দিন সেখ বাড়ির নং : N0029 বয়স : 28 লিঙ্গ : পুরুষ | WPL2313146 ফটো উপলব্ধ |
| 433 নাম : হাসিনা খাতুন বিবি স্বামীর নাম: হাসান সেখ বাড়ির নং : n0075 বয়স : 34 লিঙ্গ : মহিলা | WPL1311240 ফটো উপলব্ধ | 434 নাম : আসেরাবিবি সেখ স্বামীর নাম: আহমদ সেখ বাড়ির নং : n0074 বয়স : 61 লিঙ্গ : মহিলা | WB/11/070/561452 ফটো উপলব্ধ | 435 নাম : আকিবুল সেখ পিতার নাম: ইলিয়াস সেখ বাড়ির নং : এন0073 বয়স : 25 লিঙ্গ : পুরুষ | WPL2406957 ফটো উপলব্ধ |
| 436 নাম : হাফিজুল সেখ পিতার নাম: হোরান সেখ বাড়ির নং : n0049 বয়স : 36 লিঙ্গ : পুরুষ | WPL0447060 ফটো উপলব্ধ | 437 নাম : মহিদুল সেখ পিতার নাম: ইলিয়াস সেখ বাড়ির নং : এন0073 বয়স : 23 লিঙ্গ : পুরুষ | WPL2406965 ফটো উপলব্ধ | 438 নাম : কোহিনুর বিবি সেখ স্বামীর নাম: হোরান সেখ বাড়ির নং : n0049 বয়স : 61 লিঙ্গ : মহিলা | WB/11/070/561136 ফটো উপলব্ধ |
| 439 নাম : মাসুদ সেখ পিতার নাম: মোফাজ্জেল সেখ বাড়ির নং : N0010 বয়স : 24 লিঙ্গ : পুরুষ | WPL2313179 ফটো উপলব্ধ | 440 নাম : টোটন সেখ পিতার নাম: আব্দুল সেখ বাড়ির নং : n0088 বয়স : 35 লিঙ্গ : পুরুষ | WPL2313682 ফটো উপলব্ধ | 441 নাম : সাহেবা খাতুন বিবি স্বামীর নাম: বাবর আলী সেখ বাড়ির নং : n0013 বয়স : 29 লিঙ্গ : মহিলা | WPL2313724 ফটো উপলব্ধ |
| 442 নাম : রেখসোনা বিবি স্বামীর নাম: সাবিরুল সেখ বাড়ির নং : n0013 বয়স : 26 লিঙ্গ : মহিলা | WPL2313716 ফটো উপলব্ধ | 443 নাম : সাবানা খাতুন পিতার নাম: সাহিদ আলী সেখ বাড়ির নং : n0012 বয়স : 24 লিঙ্গ : মহিলা | WPL2313344 ফটো উপলব্ধ | 444 নাম : নাছেরা বিবি সেখ স্বামীর নাম: ইয়াসিন সেখ বাড়ির নং : n0073 বয়স : 50 লিঙ্গ : মহিলা | WPL2313252 ফটো উপলব্ধ |
| 445 নাম : মইনুল ইসলাম পিতার নাম: রফিকুল সেখ বাড়ির নং : N0041 বয়স : 24 লিঙ্গ : পুরুষ | WPL2313526 ফটো উপলব্ধ | 446 নাম : সুমিরুল সেখ পিতার নাম: আজরাইল সেখ বাড়ির নং : n0013 বয়স : 24 লিঙ্গ : পুরুষ | WPL2313617 ফটো উপলব্ধ | 447 নাম : আজফর আলী সেখ পিতার নাম: মেহের আলী সেখ বাড়ির নং : n0057 বয়স : 38 লিঙ্গ : পুরুষ | GMY2683472 ফটো উপলব্ধ |
| 448 নাম : কোহিনা খাতুন বিবি স্বামীর নাম: শুকুরদ্দিন সেখ বাড়ির নং : n0074 বয়স : 40 লিঙ্গ : মহিলা | GMY2794550 ফটো উপলব্ধ | 449 নাম : সোনা ভানু বিবি সেখ স্বামীর নাম: আবু বকুর সেখ বাড়ির নং : n0050 বয়স : 36 লিঙ্গ : মহিলা | WPL0446971 ফটো উপলব্ধ | 450 নাম : সাগিরা বিবি স্বামীর নাম: মুজাহার মন্ডল বাড়ির নং : n0037 বয়স : 37 লিঙ্গ : মহিলা | WPL0447375 ফটো উপলব্ধ |

বিধানসভা নির্বাচনক্ষেত্রের নং, নাম : 79-পলাশীপাড়
ভাগ নং, নাম : 1-বাগাগড়িয়া দক্ষিণ,

| | | | | | |
|---|--------------------------------|---|--------------------------------|---|--------------------------------|
| 451 নাম : মিরাত খাতুন পিতার নাম: মোজাম্মেল সেখ বাড়ির নং : n0037 বয়স : 25 লিঙ্গ : মহিলা | WPL2057099 ফটো উপলব্ধ | 452 নাম : মদিনা খাতুন বিবি সেখ স্বামীর নাম: জিদার সেখ বাড়ির নং : n0057 বয়স : 32 লিঙ্গ : মহিলা | WPL1619220 ফটো উপলব্ধ | 453 নাম : রঙ্গীলা বিবি সেখ স্বামীর নাম: কশেম আলী সেখ বাড়ির নং : n0057 বয়স : 36 লিঙ্গ : মহিলা | WPL1134022 ফটো উপলব্ধ |
| 454 নাম : ভাষানী বিবি স্বামীর নাম: পঞ্জত বাড়ির নং : n0057 বয়স : 38 লিঙ্গ : মহিলা | WPL0447904 ফটো উপলব্ধ | 455 নাম : ছবিলাবিবি সেখ স্বামীর নাম: দরুদ নবী সেখ বাড়ির নং : n0062 বয়স : 61 লিঙ্গ : মহিলা | WPL2249373 ফটো উপলব্ধ | 456 নাম : নিশাদী বিবি স্বামীর নাম: ছামছার সেখ বাড়ির নং : n0064 বয়স : 36 লিঙ্গ : মহিলা | WPL1226679 ফটো উপলব্ধ |
| 457 নাম : কানাই সেখ পিতার নাম: রমজান সেখ বাড়ির নং : n0035 বয়স : 58 লিঙ্গ : পুরুষ | WB/11/070/561709 ফটো উপলব্ধ | 458 নাম : জিদার সেখ পিতার নাম: আরব সেখ বাড়ির নং : n0057 বয়স : 39 লিঙ্গ : পুরুষ | GMY2683464 ফটো উপলব্ধ | 459 নাম : আছিলা বিবি মোল্লা স্বামীর নাম: কালু মোল্লা বাড়ির নং : n0062 বয়স : 38 লিঙ্গ : মহিলা | WPL0448720 ফটো উপলব্ধ |
| 460 নাম : অপেলউদ্দিন সেখ পিতার নাম: তাহাজদ্দিন সেখ বাড়ির নং : n0062 বয়স : 51 লিঙ্গ : পুরুষ | WPL2676658 ফটো উপলব্ধ | 461 নাম : ছেরিনা বিবি সেখ স্বামীর নাম: রেহেচেন সেখ বাড়ির নং : n0088 বয়স : 45 লিঙ্গ : মহিলা | GMY2515690 ফটো উপলব্ধ | 462 নাম : নাজিমা বিবি সেখ স্বামীর নাম: সবেদ সেখ বাড়ির নং : n0020 বয়স : 43 লিঙ্গ : মহিলা | GMY2245488 ফটো উপলব্ধ |
| 463 নাম : জাহাঙ্গীরবিবি সেখ স্বামীর নাম: আওলাদ সেখ বাড়ির নং : n0059 বয়স : 59 লিঙ্গ : মহিলা | WB/11/070/561288 ফটো উপলব্ধ | 464 নাম : সঞ্জয় সেখ মায়ের নাম: রিজিয়া বিবি সেখ বাড়ির নং : n0079 বয়স : 30 লিঙ্গ : পুরুষ | WPL1619287 ফটো উপলব্ধ | 465 নাম : আজিজ সেখ পিতার নাম: মেহের আলী বাড়ির নং : n0057 বয়স : 30 লিঙ্গ : পুরুষ | WPL1683127 ফটো উপলব্ধ |
| 466 নাম : তানসেন সেখ পিতার নাম: ইয়াসিন সেখ বাড়ির নং : n0073 বয়স : 33 লিঙ্গ : পুরুষ | WPL1495324 ফটো উপলব্ধ | 467 নাম : ওকিরনবিবি সেখ স্বামীর নাম: নুরইসলাম সেখ বাড়ির নং : n0008 বয়স : 62 লিঙ্গ : মহিলা | WPL2191567 ফটো উপলব্ধ | 468 নাম : আমানুল সেখ পিতার নাম: জহুর সেখ বাড়ির নং : n0013 বয়স : 51 লিঙ্গ : পুরুষ | WPL2185353 ফটো উপলব্ধ |
| 469 নাম : জাহানারা খাতুন বিবি স্বামীর নাম: সরিফাদ্দিন সেখ বাড়ির নং : n0002 বয়স : 40 লিঙ্গ : মহিলা | GMY2794485 ফটো উপলব্ধ | 470 নাম : গুলফা বিবি স্বামীর নাম: আনারুল সেখ বাড়ির নং : n0032 বয়স : 45 লিঙ্গ : মহিলা | WPL1120062 ফটো উপলব্ধ | 471 নাম : ইন্দাদুল সেখ পিতার নাম: ইক্রাম সেখ বাড়ির নং : n0033 বয়স : 29 লিঙ্গ : পুরুষ | WPL1714211 ফটো উপলব্ধ |
| 472 নাম : উলফাবিবি সেখ স্বামীর নাম: ত্রসব সেখ বাড়ির নং : n0095 বয়স : 51 লিঙ্গ : মহিলা | WPL2182426 ফটো উপলব্ধ | 473 নাম : সাহান্নারাবিবি সেখ স্বামীর নাম: আলাই সেখ বাড়ির নং : n0088 বয়স : 66 লিঙ্গ : মহিলা | WB/11/070/561714 ফটো উপলব্ধ | 474 নাম : পারুল বিবি (খাতুন) স্বামীর নাম: জাহাঙ্গীর সেখ বাড়ির নং : n0034 বয়স : 27 লিঙ্গ : মহিলা | WPL1886811 ফটো উপলব্ধ |
| 475 নাম : আলাই সেখ পিতার নাম: নুরবকস সেখ বাড়ির নং : n0088 বয়স : 71 লিঙ্গ : পুরুষ | WB/11/070/561510 ফটো উপলব্ধ | 476 নাম : নিমাই সেখ পিতার নাম: রহমান সেখ বাড়ির নং : n0053 বয়স : 76 লিঙ্গ : পুরুষ | WPL2186385 ফটো উপলব্ধ | 477 নাম : মাদার সেখ পিতার নাম: রহিমবক্স সেখ বাড়ির নং : n0082 বয়স : 52 লিঙ্গ : পুরুষ | WPL2190593 ফটো উপলব্ধ |
| 478 নাম : সাকিলাবিবি সেখ স্বামীর নাম: মহসেন সেখ বাড়ির নং : n0088 বয়স : 58 লিঙ্গ : মহিলা | WB/11/070/561244 ফটো উপলব্ধ | 479 নাম : মহসেন সেখ পিতার নাম: ছামছদ্দীন সেখ বাড়ির নং : n0088 বয়স : 66 লিঙ্গ : পুরুষ | WB/11/070/561153 ফটো উপলব্ধ | 480 নাম : হোচেনাবিবি সেখ স্বামীর নাম: ছামছদ্দীন সেখ বাড়ির নং : n0088 বয়স : 86 লিঙ্গ : মহিলা | WB/11/070/561242 ফটো উপলব্ধ |

| | | | | | |
|---|--------------------------|--|--------------------------------|--|--------------------------|
| 481 নাম : আলম সেখ পিতার নাম: লতিফ সেখ বাড়ির নং : n0083 বয়স : 83 লিঙ্গ : পুরুষ | WPL2186005 ফটো উপলব্ধ | 482 নাম : মিনারুল সেখ পিতার নাম: ত্রৈজন্য সেখ বাড়ির নং : n0080 বয়স : 51 লিঙ্গ : পুরুষ | WPL2191203 ফটো উপলব্ধ | 483 নাম : ছারিফুন নেছা বিবি সেখ স্বামীর নাম: আসব আলী সেখ বাড়ির নং : n0057 বয়স : 41 লিঙ্গ : মহিলা | WPL0447896 ফটো উপলব্ধ |
| 484 নাম : আজিজুল সেখ পিতার নাম: মুজিবর সেখ বাড়ির নং : n0087 বয়স : 31 লিঙ্গ : পুরুষ | WPL1495399 ফটো উপলব্ধ | 485 নাম : আনজিরা সেখ স্বামীর নাম: মুনদেল সেখ বাড়ির নং : n0050 বয়স : 54 লিঙ্গ : মহিলা | WPL2182368 ফটো উপলব্ধ | 486 নাম : তানজিলা বিবি স্বামীর নাম: বজলুর রহমান সেখ বাড়ির নং : n0087 বয়স : 35 লিঙ্গ : মহিলা | WPL1226786 ফটো উপলব্ধ |
| 487 নাম : রুপচাঁদ সেখ পিতার নাম: আলি সেখ বাড়ির নং : n0034 বয়স : 53 লিঙ্গ : পুরুষ | WPL2186633 ফটো উপলব্ধ | 488 নাম : আবুল কালাম সেখ পিতার নাম: আজিত সেখ বাড়ির নং : n0036 বয়স : 36 লিঙ্গ : পুরুষ | WPL1226463 ফটো উপলব্ধ | 489 নাম : হাজেরা বিবি স্বামীর নাম: আসবার হোসেন সেখ বাড়ির নং : n0001 বয়স : 42 লিঙ্গ : মহিলা | GMY2683498 ফটো উপলব্ধ |
| 490 নাম : রেনুকা বিবি স্বামীর নাম: গাজলুর রহমান বাড়ির নং : n0087 বয়স : 35 লিঙ্গ : মহিলা | WPL1226794 ফটো উপলব্ধ | 491 নাম : হাবিবুল সেখ পিতার নাম: সুকরুদ্দীন সেখ বাড়ির নং : n0087 বয়স : 32 লিঙ্গ : পুরুষ | WPL1564996 ফটো উপলব্ধ | 492 নাম : ইক্রাম সেখ পিতার নাম: মকছেদ সেখ বাড়ির নং : n0033 বয়স : 53 লিঙ্গ : পুরুষ | WPL2520450 ফটো উপলব্ধ |
| 493 নাম : আহাদালী সেখ মায়ের নাম: কাবেজান বেওয়া সেখ বাড়ির নং : n0012 বয়স : 40 লিঙ্গ : পুরুষ | GMY2683720 ফটো উপলব্ধ | 494 নাম : আমবিয়া খাতুন (বিবি) স্বামীর নাম: টোটন সেখ বাড়ির নং : n0088 বয়স : 27 লিঙ্গ : মহিলা | WPL1886548 ফটো উপলব্ধ | 495 নাম : রেজাউল সেখ পিতার নাম: ইদ্রিস সেখ বাড়ির নং : n0079 বয়স : 33 লিঙ্গ : পুরুষ | WPL1886514 ফটো উপলব্ধ |
| 496 নাম : নূরইসলাম সেখ পিতার নাম: পতিতরহমান সেখ বাড়ির নং : n0002 বয়স : 60 লিঙ্গ : পুরুষ | WPL2186047 ফটো উপলব্ধ | 497 নাম : কবিতা বিবি স্বামীর নাম: আজমীর সেখ বাড়ির নং : n0042 বয়স : 29 লিঙ্গ : মহিলা | WPL1886639 ফটো উপলব্ধ | 498 নাম : সেলিম সেখ পিতার নাম: আওলাদ সেখ বাড়ির নং : n0059 বয়স : 35 লিঙ্গ : পুরুষ | WPL1495308 ফটো উপলব্ধ |
| 499 নাম : সাহানুর সেখ পিতার নাম: আলাই সেখ বাড়ির নং : n0088 বয়স : 31 লিঙ্গ : পুরুষ | WPL1714310 ফটো উপলব্ধ | 500 নাম : আসিদা বিবি সেখ স্বামীর নাম: আজিজুল সেখ বাড়ির নং : n0087 বয়স : 33 লিঙ্গ : মহিলা | WPL1886647 ফটো উপলব্ধ | 501 নাম : আনারুল সেখ পিতার নাম: জাহাঙ্গীর সেখ বাড়ির নং : n0032 বয়স : 39 লিঙ্গ : পুরুষ | GMY2794774 ফটো উপলব্ধ |
| 502 নাম : লফুরাবিবি সেখ স্বামীর নাম: খলিল সেখ বাড়ির নং : n0027 বয়স : 86 লিঙ্গ : মহিলা | WPL2186229 ফটো উপলব্ধ | 503 নাম : পাতাড়ী সেখ পিতার নাম: জেহের সেখ বাড়ির নং : n0031 বয়স : 45 লিঙ্গ : পুরুষ | GMY2197077 ফটো উপলব্ধ | 504 নাম : উর্বশী বিবি সেখ স্বামীর নাম: ইয়াছদীন সেখ বাড়ির নং : n0030 বয়স : 66 লিঙ্গ : মহিলা | WPL2186955 ফটো উপলব্ধ |
| 505 নাম : জেসমিনা খাতুন(বিবি) স্বামীর নাম: আজফর আলি সেখ বাড়ির নং : n0030 বয়স : 34 লিঙ্গ : মহিলা | WPL1391945 ফটো উপলব্ধ | 506 নাম : ইউনিস সেখ পিতার নাম: খলিল সেখ বাড়ির নং : n0027 বয়স : 50 লিঙ্গ : পুরুষ | WB/11/070/561178 ফটো উপলব্ধ | 507 নাম : ইলিয়াস সেখ পিতার নাম: এনায়েত সেখ বাড়ির নং : n0073 বয়স : 54 লিঙ্গ : পুরুষ | WPL2191336 ফটো উপলব্ধ |
| 508 নাম : রহিমা বিবি স্বামীর নাম: ইক্রম সেখ বাড়ির নং : n0033 বয়স : 50 লিঙ্গ : মহিলা | WPL2190700 ফটো উপলব্ধ | 509 নাম : আজরাইল সেখ পিতার নাম: রমজান সেখ বাড়ির নং : n0035 বয়স : 41 লিঙ্গ : পুরুষ | GMY2794659 ফটো উপলব্ধ | 510 নাম : ফুলেশ্বরীবিবি সেখ স্বামীর নাম: বদরউদ্দিন সেখ বাড়ির নং : n0081 বয়স : 66 লিঙ্গ : মহিলা | WPL2185429 ফটো উপলব্ধ |

| | | | | | |
|--|--------------------------------|---|--------------------------------|---|--------------------------------|
| 511 নাম : জাহান আলি সেখ পিতার নাম: নিয়াজ উদ্দিন সেখ বাড়ির নং : n0138 বয়স : 39 লিঙ্গ : পুরুষ | GMYP2804250 ফটো উপলব্ধ | 512 নাম : জমিলাবিবি সেখ স্বামীর নাম: করিম সেখ বাড়ির নং : n0010 বয়স : 61 লিঙ্গ : মহিলা | WPL2191013 ফটো উপলব্ধ | 513 নাম : এসব সেখ পিতার নাম: দুলাল সেখ বাড়ির নং : n0095 বয়স : 57 লিঙ্গ : পুরুষ | WPL2182913 ফটো উপলব্ধ |
| 514 নাম : মৌমিতা বিবি স্বামীর নাম: গুলফার আলী সেখ বাড়ির নং : n0049 বয়স : 31 লিঙ্গ : মহিলা | WPL1495274 ফটো উপলব্ধ | 515 নাম : শরিফাবিবি সেখ স্বামীর নাম: নজরুল সেখ বাড়ির নং : n0077 বয়স : 58 লিঙ্গ : মহিলা | WPL2191211 ফটো উপলব্ধ | 516 নাম : তকবীর হোসেন সেখ পিতার নাম: আইজদ্দিন সেখ বাড়ির নং : n0003 বয়স : 46 লিঙ্গ : পুরুষ | GMYP2433027 ফটো উপলব্ধ |
| 517 নাম : মোজাম্মেল সেখ পিতার নাম: সদরআলী সেখ বাড়ির নং : n0037 বয়স : 50 লিঙ্গ : পুরুষ | WPL2190965 ফটো উপলব্ধ | 518 নাম : সুরাতন সেখ স্বামীর নাম: হজরত আলী সেখ বাড়ির নং : n0118 বয়স : 72 লিঙ্গ : মহিলা | GMYP2433191 ফটো উপলব্ধ | 519 নাম : ইস্তাফনবিবি সেখ স্বামীর নাম: নজরুল সেখ বাড়ির নং : n0029 বয়স : 52 লিঙ্গ : মহিলা | WPL2191252 ফটো উপলব্ধ |
| 520 নাম : মিলন সেখ পিতার নাম: আহম্মাদ সেখ বাড়ির নং : n0074 বয়স : 37 লিঙ্গ : পুরুষ | GMYP2794543 ফটো উপলব্ধ | 521 নাম : শিলন সেখ পিতার নাম: আহম্মাদ সেখ বাড়ির নং : n0074 বয়স : 33 লিঙ্গ : পুরুষ | WPL1495332 ফটো উপলব্ধ | 522 নাম : অরুণ সেখ পিতার নাম: আহম্মাদ সেখ বাড়ির নং : n0074 বয়স : 30 লিঙ্গ : পুরুষ | WPL1619253 ফটো উপলব্ধ |
| 523 নাম : জালিমনবিবি সেখ স্বামীর নাম: আনছার সেখ বাড়ির নং : n0075 বয়স : 59 লিঙ্গ : মহিলা | WB/11/070/561420 ফটো উপলব্ধ | 524 নাম : আসাজুল সেখ পিতার নাম: সামছদ্দিন সেখ বাড়ির নং : n0009 বয়স : 52 লিঙ্গ : পুরুষ | GMYP2433167 ফটো উপলব্ধ | 525 নাম : রসিদা বিবি খাতুন সেখ স্বামীর নাম: সাহাজামাল সেখ বাড়ির নং : n0009 বয়স : 43 লিঙ্গ : মহিলা | WPL0447029 ফটো উপলব্ধ |
| 526 নাম : ফিরোজা বিবি সেখ স্বামীর নাম: মোফিজুল সেখ বাড়ির নং : n0010 বয়স : 38 লিঙ্গ : মহিলা | GMYP2515617 ফটো উপলব্ধ | 527 নাম : সাহাদ আলী সেখ মায়ের নাম: কাবেজান সেখ বাড়ির নং : n0012 বয়স : 40 লিঙ্গ : পুরুষ | GMYP2794675 ফটো উপলব্ধ | 528 নাম : কদভানু বিবি স্বামীর নাম: সাহাদ আলী সেখ বাড়ির নং : n0012 বয়স : 38 লিঙ্গ : মহিলা | GMYP2794683 ফটো উপলব্ধ |
| 529 নাম : মেহেরুল্লিসা বিবি সেখ স্বামীর নাম: নবিছদ্দিন সেখ বাড়ির নং : n0131 বয়স : 86 লিঙ্গ : মহিলা | WB/11/070/561530 ফটো উপলব্ধ | 530 নাম : রেজাউল সেখ পিতার নাম: নবিছদ্দিন সেখ বাড়ির নং : n0128 বয়স : 60 লিঙ্গ : পুরুষ | WB/11/070/561533 ফটো উপলব্ধ | 531 নাম : গোলাম মেহেবুব সেখ পিতার নাম: রফিকুল ইসলাম সেখ বাড়ির নং : n0004 বয়স : 40 লিঙ্গ : পুরুষ | WPL1226349 ফটো উপলব্ধ |
| 532 নাম : সালমা খাতুন বিবি স্বামীর নাম: গোলামেহেবুব সেখ বাড়ির নং : n0004 বয়স : 35 লিঙ্গ : মহিলা | WPL1495142 ফটো উপলব্ধ | 533 নাম : টমাস সেখ পিতার নাম: মহিরুদ্দিন সেখ বাড়ির নং : n0005 বয়স : 31 লিঙ্গ : পুরুষ | WPL1619139 ফটো উপলব্ধ | 534 নাম : হায়াত আলি সেখ পিতার নাম: খোদাবক্স সেখ বাড়ির নং : n0007 বয়স : 62 লিঙ্গ : পুরুষ | WB/11/070/561380 ফটো উপলব্ধ |
| 535 নাম : ফরিদাবিবি সেখ স্বামীর নাম: হায়াতআলী সেখ বাড়ির নং : n0007 বয়স : 56 লিঙ্গ : মহিলা | WB/11/070/561389 ফটো উপলব্ধ | 536 নাম : আজিজা (খাতুন) বিবি স্বামীর নাম: তাজু সেখ বাড়ির নং : n0008 বয়স : 31 লিঙ্গ : মহিলা | WPL1619154 ফটো উপলব্ধ | 537 নাম : ওসমান সেখ মায়ের নাম: ছপুরা বেওয়া সেখ বাড়ির নং : n0008 বয়স : 46 লিঙ্গ : পুরুষ | GMYP2683704 ফটো উপলব্ধ |
| 538 নাম : গোলাম হোসেন সেখ পিতার নাম: ধুলো সেখ বাড়ির নং : n0064 বয়স : 39 লিঙ্গ : পুরুষ | GMYP2794857 ফটো উপলব্ধ | 539 নাম : ফুলেশ্বরী বিবি স্বামীর নাম: গোলাম হোসেন সেখ বাড়ির নং : n0064 বয়স : 41 লিঙ্গ : মহিলা | WPL1226687 ফটো উপলব্ধ | 540 নাম : সুরাবদ্দিন সেখ পিতার নাম: ধুলো সেখ বাড়ির নং : n0064 বয়স : 38 লিঙ্গ : পুরুষ | GMYP2794865 ফটো উপলব্ধ |

বিধানসভা নির্বাচনক্ষেত্রের নং, নাম : 79-পলাশীপাড়া
ভাগ নং, নাম : 1-বাগাগড়িয়া দক্ষিণ,

| | | | | | |
|--|--------------------------------|---|--------------------------------|---|--------------------------------|
| 541 নাম : আয়না খাতুন(বিবি) স্বামীর নাম: সুরাবাদিন সেখ বাড়ির নং : n0064 বয়স : 31 লিঙ্গ : মহিলা | WPL1683119 ফটো উপলব্ধ | 542 নাম : মানাউল্লা সেখ পিতার নাম: সদরআলী সেখ বাড়ির নং : n0070 বয়স : 61 লিঙ্গ : পুরুষ | WPL2628790 ফটো উপলব্ধ | 543 নাম : ফিরোজা বিবি স্বামীর নাম: মানউল্লা সেখ বাড়ির নং : n0070 বয়স : 56 লিঙ্গ : মহিলা | WPL2630911 ফটো উপলব্ধ |
| 544 নাম : ফিরোজ সেখ পিতার নাম: মানাউল্লা সেখ বাড়ির নং : n0070 বয়স : 37 লিঙ্গ : পুরুষ | WPL0451401 ফটো উপলব্ধ | 545 নাম : লতিফন বিবি সেখ স্বামীর নাম: আহাদ আলী সেখ বাড়ির নং : n0071 বয়স : 46 লিঙ্গ : মহিলা | GMY2197010 ফটো উপলব্ধ | 546 নাম : আজাদ আলী সেখ পিতার নাম: চাঁদ আলী সেখ বাড়ির নং : n0071 বয়স : 41 লিঙ্গ : পুরুষ | GMY2515724 ফটো উপলব্ধ |
| 547 নাম : সাহেবা বিবি সেখ স্বামীর নাম: আজাদ আলী সেখ বাড়ির নং : n0071 বয়স : 35 লিঙ্গ : মহিলা | WPL1565027 ফটো উপলব্ধ | 548 নাম : এক্তার আলী সেখ পিতার নাম: চাঁদ আলি সেখ বাড়ির নং : n0071 বয়স : 36 লিঙ্গ : পুরুষ | GMY2794592 ফটো উপলব্ধ | 549 নাম : ইয়াসিন সেখ পিতার নাম: এনায়েত সেখ বাড়ির নং : n0073 বয়স : 53 লিঙ্গ : পুরুষ | WB/11/070/561384 ফটো উপলব্ধ |
| 550 নাম : তনায় সেখ পিতার নাম: ইয়াসিন সেখ বাড়ির নং : n0073 বয়স : 30 লিঙ্গ : পুরুষ | WPL1714153 ফটো উপলব্ধ | 551 নাম : মর্জিনাবিবি সেখ স্বামীর নাম: আমোদআলী সেখ বাড়ির নং : n0074 বয়স : 61 লিঙ্গ : মহিলা | WB/11/070/561453 ফটো উপলব্ধ | 552 নাম : গুব সেখ পিতার নাম: সুকুরদ্দিন সেখ বাড়ির নং : এন0074 বয়স : 22 লিঙ্গ : পুরুষ | WPL2640670 ফটো উপলব্ধ |
| 553 নাম : সাইদুল সেখ পিতার নাম: আমেদ আলি সেখ বাড়ির নং : n0044 বয়স : 38 লিঙ্গ : পুরুষ | GMY2683449 ফটো উপলব্ধ | 554 নাম : পারুল্লা খাতুন (বিবি) স্বামীর নাম: সাইদুল সেখ বাড়ির নং : n0044 বয়স : 36 লিঙ্গ : মহিলা | GMY2794394 ফটো উপলব্ধ | 555 নাম : পাপিয়া বিবি স্বামীর নাম: নিশকর আলি বাড়ির নং : n0039 বয়স : 34 লিঙ্গ : মহিলা | WPL1619204 ফটো উপলব্ধ |
| 556 নাম : রফিকুল সেখ মায়ের নাম: রোহিলা সেখ বাড়ির নং : n0041 বয়স : 46 লিঙ্গ : পুরুষ | GMY2197572 ফটো উপলব্ধ | 557 নাম : সোনাভানু বিবি সেখ স্বামীর নাম: রফিকুল সেখ বাড়ির নং : n0041 বয়স : 40 লিঙ্গ : মহিলা | GMY2515716 ফটো উপলব্ধ | 558 নাম : মছেনাবিবি সেখ স্বামীর নাম: জুমাত সেখ বাড়ির নং : n0042 বয়স : 56 লিঙ্গ : মহিলা | WB/11/070/561254 ফটো উপলব্ধ |
| 559 নাম : জাহাঙ্গীর সেখ পিতার নাম: আজরাইল সেখ বাড়ির নং : n0045 বয়স : 34 লিঙ্গ : পুরুষ | WPL1392026 ফটো উপলব্ধ | 560 নাম : সহিলাবিবি সেখ স্বামীর নাম: খোদাবক্স সেখ বাড়ির নং : n0046 বয়স : 71 লিঙ্গ : মহিলা | GMY2433175 ফটো উপলব্ধ | 561 নাম : লালন সেখ পিতার নাম: খোদাবক্স সেখ বাড়ির নং : n0046 বয়স : 51 লিঙ্গ : পুরুষ | WPL2744498 ফটো উপলব্ধ |
| 562 নাম : গোলাম সেখ পিতার নাম: সাবদার সেখ বাড়ির নং : n0048 বয়স : 54 লিঙ্গ : পুরুষ | WB/11/070/561468 ফটো উপলব্ধ | 563 নাম : আসান সেখ পিতার নাম: সুস্থির সেখ বাড়ির নং : n0048 বয়স : 66 লিঙ্গ : পুরুষ | WPL2686640 ফটো উপলব্ধ | 564 নাম : সরিফাবিবি সখ স্বামীর নাম: গোলাম সখ বাড়ির নং : n0048 বয়স : 49 লিঙ্গ : মহিলা | WB/11/070/561327 ফটো উপলব্ধ |
| 565 নাম : মোস্তাকিন সেখ পিতার নাম: সাবদার সেখ বাড়ির নং : n0048 বয়স : 41 লিঙ্গ : পুরুষ | WPL1134337 ফটো উপলব্ধ | 566 নাম : রোজিনা খাতুন সেখ স্বামীর নাম: মোস্তাকিন সেখ বাড়ির নং : n0048 বয়স : 34 লিঙ্গ : মহিলা | WPL1311208 ফটো উপলব্ধ | 567 নাম : ঝালুবিবি সেখ স্বামীর নাম: কানাই সেখ বাড়ির নং : n0035 বয়স : 53 লিঙ্গ : মহিলা | WB/11/070/561485 ফটো উপলব্ধ |
| 568 নাম : ময়জদ্দিন সেখ পিতার নাম: কানাই সেখ বাড়ির নং : n0035 বয়স : 38 লিঙ্গ : পুরুষ | WPL1134204 ফটো উপলব্ধ | 569 নাম : মোস্তাফা পিতার নাম: কানাই বাড়ির নং : n0035 বয়স : 30 লিঙ্গ : পুরুষ | WPL1619048 ফটো উপলব্ধ | 570 নাম : মনুয়ারা খাতুন বিবি স্বামীর নাম: ইসরাইল সেখ বাড়ির নং : n0035 বয়স : 38 লিঙ্গ : মহিলা | WPL1134188 ফটো উপলব্ধ |

বিধানসভা নির্বাচনক্ষেত্রের নং, নাম : 79-পলাশীপাড়
ভাগ নং, নাম : 1-বাগাগড়িয়া দক্ষিণ,

| | | | | | |
|--|--------------------------------|---|--------------------------------|--|--------------------------------|
| 571 নাম : মল্লিকা বিবি স্বামীর নাম: মুরজুদ্দিন সেখ বাড়ির নং : n0035 বয়স : 31 লিঙ্গ : মহিলা | WPL1495225 ফটো উপলব্ধ | 572 নাম : সাবিনা খাতুন বিবি স্বামীর নাম: আবুল কালাম সেখ বাড়ির নং : n0036 বয়স : 33 লিঙ্গ : মহিলা | WPL1391952 ফটো উপলব্ধ | 573 নাম : ফুলবানু বিবি স্বামীর নাম: সাইফুল সেখ বাড়ির নং : n0036 বয়স : 35 লিঙ্গ : মহিলা | WPL1226455 ফটো উপলব্ধ |
| 574 নাম : ভানুবিবি সেখ স্বামীর নাম: বদরুদ্দিন সেখ বাড়ির নং : n0037 বয়স : 66 লিঙ্গ : মহিলা | WB/11/070/561282 ফটো উপলব্ধ | 575 নাম : মঞ্জিলাবিবি সেখ স্বামীর নাম: কাশেম সেখ বাড়ির নং : n0037 বয়স : 54 লিঙ্গ : মহিলা | WB/11/070/561303 ফটো উপলব্ধ | 576 নাম : হামিদুল সেখ পিতার নাম: বদরুদ্দিন সেখ বাড়ির নং : n0037 বয়স : 42 লিঙ্গ : পুরুষ | GMY2683563 ফটো উপলব্ধ |
| 577 নাম : মুর্শিদা বিবি সেখ স্বামীর নাম: হামিদুল সেখ বাড়ির নং : n0037 বয়স : 38 লিঙ্গ : মহিলা | GMY2683589 ফটো উপলব্ধ | 578 নাম : মুর্শিদুল সেখ পিতার নাম: বদরুদ্দিন সেখ বাড়ির নং : n0037 বয়স : 41 লিঙ্গ : পুরুষ | GMY2683571 ফটো উপলব্ধ | 579 নাম : লিলুফা খাতুন বিবি সেখ স্বামীর নাম: মুর্শিদুল সেখ বাড়ির নং : n0037 বয়স : 37 লিঙ্গ : মহিলা | WPL0447359 ফটো উপলব্ধ |
| 580 নাম : আলমিন সেখ পিতার নাম: বদরুদ্দিন সেখ বাড়ির নং : n0037 বয়স : 40 লিঙ্গ : পুরুষ | WPL1226471 ফটো উপলব্ধ | 581 নাম : মজনু সেখ পিতার নাম: বদরুদ্দিন সেখ বাড়ির নং : n0037 বয়স : 36 লিঙ্গ : পুরুষ | WPL1134311 ফটো উপলব্ধ | 582 নাম : নিজামদ্দিন সেখ পিতার নাম: কাশেম আলী সেখ বাড়ির নং : n0037 বয়স : 35 লিঙ্গ : পুরুষ | WPL1226489 ফটো উপলব্ধ |
| 583 নাম : জামিরুল হক পিতার নাম: জহুর সেখ বাড়ির নং : n0013 বয়স : 40 লিঙ্গ : পুরুষ | WPL1226380 ফটো উপলব্ধ | 584 নাম : টুকটুক বিবি স্বামীর নাম: হাবিবুল সেখ বাড়ির নং : n0013 বয়স : 31 লিঙ্গ : মহিলা | WPL1714294 ফটো উপলব্ধ | 585 নাম : ময়না বিবি সেখ স্বামীর নাম: ইকামুল সেখ বাড়ির নং : n0013 বয়স : 37 লিঙ্গ : মহিলা | GMY2794329 ফটো উপলব্ধ |
| 586 নাম : বাবর আলী সেখ পিতার নাম: সাহাবুদ্দিন সেখ বাড়ির নং : n0013 বয়স : 29 লিঙ্গ : পুরুষ | WPL1714161 ফটো উপলব্ধ | 587 নাম : কুলছনবেওয়া সেখ স্বামীর নাম: আজমত সেখ বাড়ির নং : n0014 বয়স : 62 লিঙ্গ : মহিলা | GMY2196905 ফটো উপলব্ধ | 588 নাম : লছিবা সেখ স্বামীর নাম: কুরমান সেখ বাড়ির নং : n0011 বয়স : 72 লিঙ্গ : মহিলা | WB/11/070/561614 ফটো উপলব্ধ |
| 589 নাম : কিতাব আলি মোল্লা পিতার নাম: ফনী মোল্লা বাড়ির নং : n0011 বয়স : 56 লিঙ্গ : পুরুষ | WPL2699239 ফটো উপলব্ধ | 590 নাম : মিঠুন মোল্লা পিতার নাম: কিতাব আলি মোল্লা বাড়ির নং : n0011 বয়স : 34 লিঙ্গ : পুরুষ | WPL1391879 ফটো উপলব্ধ | 591 নাম : মানিয়া (খাতুন) বিবি স্বামীর নাম: মিঠুন মোল্লা বাড়ির নং : n0011 বয়স : 34 লিঙ্গ : মহিলা | NHW1404235 ফটো উপলব্ধ |
| 592 নাম : লুতফুন খাতুন সেখ পিতার নাম: হেকমত সেখ বাড়ির নং : এন0059 বয়স : 31 লিঙ্গ : মহিলা | WPL1564434 ফটো উপলব্ধ | 593 নাম : তেতেবিবি সেখ স্বামীর নাম: দয়াল সেখ বাড়ির নং : n0015 বয়স : 86 লিঙ্গ : মহিলা | WPL2699205 ফটো উপলব্ধ | 594 নাম : আশিয়া বিবি সেখ স্বামীর নাম: সাহাবুদ্দিন সেখ বাড়ির নং : n0016 বয়স : 56 লিঙ্গ : মহিলা | WPL2710663 ফটো উপলব্ধ |
| 595 নাম : সেলিনাবিবি সেখ স্বামীর নাম: কানাই সেখ বাড়ির নং : n0016 বয়স : 50 লিঙ্গ : মহিলা | WB/11/070/561871 ফটো উপলব্ধ | 596 নাম : চরন সেখ পিতার নাম: ইমান সেখ বাড়ির নং : n0017 বয়স : 81 লিঙ্গ : পুরুষ | WB/11/070/561573 ফটো উপলব্ধ | 597 নাম : মধু বিবি খাতুন সেখ স্বামীর নাম: সাইদুল সেখ বাড়ির নং : n0017 বয়স : 38 লিঙ্গ : মহিলা | WPL0447474 ফটো উপলব্ধ |
| 598 নাম : টুম্পা বিবি স্বামীর নাম: আলামিন সেখ বাড়ির নং : n0017 বয়স : 35 লিঙ্গ : মহিলা | WPL1226406 ফটো উপলব্ধ | 599 নাম : আলতাপ সেখ পিতার নাম: ফরোজ সেখ বাড়ির নং : n0018 বয়স : 53 লিঙ্গ : পুরুষ | GMY2515674 ফটো উপলব্ধ | 600 নাম : আরিফুল সেখ পিতার নাম: আলতাপ সেখ বাড়ির নং : n0018 বয়স : 30 লিঙ্গ : পুরুষ | WPL1619162 ফটো উপলব্ধ |

| | | | | | |
|---|--------------------------------|---|--------------------------------|---|--------------------------------|
| 601 নাম : নিরাতন বেওয়া সেখ মায়ের নাম: জানু বেওয়া সেখ বাড়ির নং : n0018 বয়স : 60 লিঙ্গ : মহিলা | GMY2433076 ফটো উপলব্ধ | 602 নাম : জিয়ারুল সেখ পিতার নাম: মুনতাজ সেখ বাড়ির নং : n0019 বয়স : 41 লিঙ্গ : পুরুষ | GMY2794709 ফটো উপলব্ধ | 603 নাম : ছাবদান সেখ পিতার নাম: দিরাজ সেখ বাড়ির নং : n0012 বয়স : 31 লিঙ্গ : পুরুষ | WPL1495167 ফটো উপলব্ধ |
| 604 নাম : আহাদী সেখ স্বামীর নাম: জহুর সেখ বাড়ির নং : n0013 বয়স : 81 লিঙ্গ : মহিলা | WB/11/070/561151 ফটো উপলব্ধ | 605 নাম : আজারাইল সেখ পিতার নাম: জহুর সেখ বাড়ির নং : n0013 বয়স : 61 লিঙ্গ : পুরুষ | WB/11/070/561120 ফটো উপলব্ধ | 606 নাম : রাজকর সেখ মায়ের নাম: ফুলছুন সেখ বাড়ির নং : n0014 বয়স : 40 লিঙ্গ : পুরুষ | WPL0449108 ফটো উপলব্ধ |
| 607 নাম : মুজিবর সেখ মায়ের নাম: ফুলছুন সেখ বাড়ির নং : n0014 বয়স : 38 লিঙ্গ : পুরুষ | WPL0449116 ফটো উপলব্ধ | 608 নাম : সেলিনা বিবি সেখ স্বামীর নাম: মুজিবর সেখ বাড়ির নং : n0014 বয়স : 38 লিঙ্গ : মহিলা | GMY2794444 ফটো উপলব্ধ | 609 নাম : শান্তনা বিবি স্বামীর নাম: রাজকর সেখ বাড়ির নং : n0014 বয়স : 35 লিঙ্গ : মহিলা | WPL1226398 ফটো উপলব্ধ |
| 610 নাম : মোঃ ফারুক আহমেদ পিতার নাম: এনাত আলী সেখ বাড়ির নং : n0019 বয়স : 45 লিঙ্গ : পুরুষ | WPL1134055 ফটো উপলব্ধ | 611 নাম : মোশারেফ সেখ পিতার নাম: বরকত সেখ বাড়ির নং : n0020 বয়স : 60 লিঙ্গ : পুরুষ | WPL2655991 ফটো উপলব্ধ | 612 নাম : আরসমনি সেখ স্বামীর নাম: মোশারেফ সেখ বাড়ির নং : n0020 বয়স : 56 লিঙ্গ : মহিলা | WB/11/070/561337 ফটো উপলব্ধ |
| 613 নাম : সবেদ সেখ পিতার নাম: বরকত সেখ বাড়ির নং : n0020 বয়স : 50 লিঙ্গ : পুরুষ | WB/11/070/561343 ফটো উপলব্ধ | 614 নাম : আপিলাবিবি সেখ স্বামীর নাম: হাসেমআলি সেখ বাড়ির নং : n0020 বয়স : 47 লিঙ্গ : মহিলা | GMY1618693 ফটো উপলব্ধ | 615 নাম : ইদ্রিস সেখ পিতার নাম: ওমর সেখ বাড়ির নং : n0021 বয়স : 62 লিঙ্গ : পুরুষ | WB/11/070/561561 ফটো উপলব্ধ |
| 616 নাম : বাপি সেখ পিতার নাম: ইদ্রিস সেখ বাড়ির নং : n0021 বয়স : 34 লিঙ্গ : পুরুষ | WPL1619170 ফটো উপলব্ধ | 617 নাম : সবেদা বেওয়া সেখ স্বামীর নাম: মুসাদ আলি সেখ বাড়ির নং : n0021 বয়স : 57 লিঙ্গ : মহিলা | WB/11/070/561333 ফটো উপলব্ধ | 618 নাম : ছকিনাবিবি সেখ স্বামীর নাম: ফুলছুরাত সেখ বাড়ির নং : n0025 বয়স : 61 লিঙ্গ : মহিলা | WB/11/070/561872 ফটো উপলব্ধ |
| 619 নাম : বিউটি বিবি স্বামীর নাম: অজত আলী সেখ বাড়ির নং : n0025 বয়স : 35 লিঙ্গ : মহিলা | WPL1311174 ফটো উপলব্ধ | 620 নাম : হজরত সেখ পিতার নাম: খলিল সেখ বাড়ির নং : n0027 বয়স : 53 লিঙ্গ : পুরুষ | WB/11/070/561013 ফটো উপলব্ধ | 621 নাম : মর্জিনা বিবি সেখ স্বামীর নাম: ইমোছ সেখ বাড়ির নং : n0027 বয়স : 44 লিঙ্গ : মহিলা | GMY2245512 ফটো উপলব্ধ |
| 622 নাম : হেমাৎ সেখ পিতার নাম: খলিল সেখ বাড়ির নং : n0027 বয়স : 40 লিঙ্গ : পুরুষ | GMY2683530 ফটো উপলব্ধ | 623 নাম : লাভলী (খাতুন) বিবি স্বামীর নাম: হেমাৎ সেখ বাড়ির নং : n0027 বয়স : 32 লিঙ্গ : মহিলা | WPL1495191 ফটো উপলব্ধ | 624 নাম : লালচাঁদ সেখ পিতার নাম: খলিল সেখ বাড়ির নং : n0027 বয়স : 38 লিঙ্গ : পুরুষ | GMY2586634 ফটো উপলব্ধ |
| 625 নাম : পাপিয়া(খাতুন)বিবি স্বামীর নাম: লালচাঁদ সেখ বাড়ির নং : n0027 বয়স : 32 লিঙ্গ : মহিলা | WPL1495209 ফটো উপলব্ধ | 626 নাম : তমসের সেখ পিতার নাম: খলিল সেখ বাড়ির নং : n0027 বয়স : 35 লিঙ্গ : পুরুষ | WPL1495175 ফটো উপলব্ধ | 627 নাম : গিয়াসউদ্দিন সেখ পিতার নাম: নুরবকস সেখ বাড়ির নং : n0028 বয়স : 61 লিঙ্গ : পুরুষ | WB/11/070/561382 ফটো উপলব্ধ |
| 628 নাম : নজরুল সেখ পিতার নাম: আরজু সেখ বাড়ির নং : n0029 বয়স : 61 লিঙ্গ : পুরুষ | WB/11/070/561664 ফটো উপলব্ধ | 629 নাম : আশেরা বিবি খাতুন সেখ স্বামীর নাম: ওসমান সেখ বাড়ির নং : n0008 বয়স : 38 লিঙ্গ : মহিলা | WPL0450296 ফটো উপলব্ধ | 630 নাম : দয়াল সেখ পিতার নাম: নুরইসলাম সেখ বাড়ির নং : n0008 বয়স : 45 লিঙ্গ : পুরুষ | GMY2683712 ফটো উপলব্ধ |

বিধানসভা নির্বাচনক্ষেত্রের নং, নাম : 79-পলাশীপাড়া
ভাগ নং, নাম : 1-বাগাগড়িয়া দক্ষিণ,

| | | | | | |
|--|--------------------------------|--|--------------------------------|---|--------------------------------|
| 631 নাম : সাকিলা বিবি সেখ স্বামীর নাম: দয়াল সেখ বাড়ির নং : n0008 বয়স : 38 লিঙ্গ : মহিলা | GMY2515781 ফটো উপলব্ধ | 632 নাম : পারজান বিবি স্বামীর নাম: হুসুই বেগম বাড়ির নং : n0008 বয়স : 39 লিঙ্গ : মহিলা | WPL1226356 ফটো উপলব্ধ | 633 নাম : রাজু সেখ পিতার নাম: নূর ইসলাম সেখ বাড়ির নং : n0008 বয়স : 39 লিঙ্গ : পুরুষ | WPL0450304 ফটো উপলব্ধ |
| 634 নাম : মোঃগাজরুল সেখ পিতার নাম: নূর ইসলাম সেখ বাড়ির নং : n0008 বয়স : 31 লিঙ্গ : পুরুষ | WPL1495159 ফটো উপলব্ধ | 635 নাম : মাঝিয়াবিবি সেখ স্বামীর নাম: ছামছদীন সেখ বাড়ির নং : n0009 বয়স : 77 লিঙ্গ : মহিলা | WB/11/070/561601 ফটো উপলব্ধ | 636 নাম : হাদিশা বিবি স্বামীর নাম: আলতাফ সেখ বাড়ির নং : n0018 বয়স : 50 লিঙ্গ : মহিলা | WPL2471928 ফটো উপলব্ধ |
| 637 নাম : তমিজাবিবি সেখ স্বামীর নাম: আলিহোসেন সেখ বাড়ির নং : n0049 বয়স : 59 লিঙ্গ : মহিলা | WB/11/070/561531 ফটো উপলব্ধ | 638 নাম : সাবিরুল সেখ পিতার নাম: আজরাইল সেখ বাড়ির নং : এন0013 বয়স : 27 লিঙ্গ : পুরুষ | WPL2058642 ফটো উপলব্ধ | 639 নাম : নূরইসলাম সেখ পিতার নাম: জিয়ার আলী সেখ বাড়ির নং : এন0075 বয়স : 26 লিঙ্গ : পুরুষ | WPL2059558 ফটো উপলব্ধ |
| 640 নাম : ইনছদ্দীন সেখ মায়ের নাম: রজিনা সেখ বাড়ির নং : n0030 বয়স : 43 লিঙ্গ : পুরুষ | GMY2794733 ফটো উপলব্ধ | 641 নাম : রেহেচেন সেখ পিতার নাম: ছামছদীন সেখ বাড়ির নং : n0088 বয়স : 51 লিঙ্গ : পুরুষ | GMY2433092 ফটো উপলব্ধ | 642 নাম : রুপচাঁদ সেখ পিতার নাম: আমানুল সেখ বাড়ির নং : n0106 বয়স : 43 লিঙ্গ : পুরুষ | WPL1134162 ফটো উপলব্ধ |
| 643 নাম : রহুলামিন সেখ পিতার নাম: ফজলহক সেখ বাড়ির নং : n0110 বয়স : 63 লিঙ্গ : পুরুষ | GMY2430528 ফটো উপলব্ধ | 644 নাম : নারভানু সেখ স্বামীর নাম: রুপচাঁদ সেখ বাড়ির নং : n0106 বয়স : 37 লিঙ্গ : মহিলা | WPL1226968 ফটো উপলব্ধ | 645 নাম : আসরাফুল সেখ পিতার নাম: মোজাম্মেল সেখ বাড়ির নং : n0037 বয়স : 28 লিঙ্গ : পুরুষ | WPL1939818 ফটো উপলব্ধ |
| 646 নাম : মৌসুমি বিবি স্বামীর নাম: সেন্টু সেখ বাড়ির নং : n0053 বয়স : 26 লিঙ্গ : মহিলা | WPL2074847 ফটো উপলব্ধ | 647 নাম : সারভানু সেখ স্বামীর নাম: আফেলদীন সেখ বাড়ির নং : n0091 বয়স : 49 লিঙ্গ : মহিলা | WB/11/070/561552 ফটো উপলব্ধ | 648 নাম : আফেলদীন সেখ পিতার নাম: রিয়াজদীন সেখ বাড়ির নং : n0091 বয়স : 56 লিঙ্গ : পুরুষ | WB/11/070/561711 ফটো উপলব্ধ |
| 649 নাম : মনিরুল সেখ পিতার নাম: নূরইসলাম সেখ বাড়ির নং : n0029 বয়স : 27 লিঙ্গ : পুরুষ | WPL1886761 ফটো উপলব্ধ | 650 নাম : কাঞ্চন বিবি সেখ স্বামীর নাম: ফজল সেখ বাড়ির নং : n0089 বয়স : 45 লিঙ্গ : মহিলা | GMY2197028 ফটো উপলব্ধ | 651 নাম : আলতাফনবিবি সেখ স্বামীর নাম: সার্থক সেখ বাড়ির নং : n0079 বয়স : 61 লিঙ্গ : মহিলা | WPL2181378 ফটো উপলব্ধ |
| 652 নাম : নূর ইসলাম সেখ পিতার নাম: আরজ সেখ বাড়ির নং : n0029 বয়স : 48 লিঙ্গ : পুরুষ | GMY1617943 ফটো উপলব্ধ | 653 নাম : মিনারুল সেখ পিতার নাম: আরবআলী সেখ বাড়ির নং : n0057 বয়স : 50 লিঙ্গ : পুরুষ | WB/11/070/561493 ফটো উপলব্ধ | 654 নাম : সুন্দরীবিবি সেখ স্বামীর নাম: ফরোজ সেখ বাড়ির নং : n0018 বয়স : 76 লিঙ্গ : মহিলা | WPL2182004 ফটো উপলব্ধ |
| 655 নাম : বিসরাদ সেখ পিতার নাম: বিল্লাল সেখ বাড়ির নং : n0102 বয়স : 29 লিঙ্গ : পুরুষ | WPL1714278 ফটো উপলব্ধ | 656 নাম : কামাল সেখ পিতার নাম: আকবর সেখ বাড়ির নং : n0100 বয়স : 34 লিঙ্গ : পুরুষ | WPL1226950 ফটো উপলব্ধ | 657 নাম : জামাল সেখ পিতার নাম: আকবর সেখ বাড়ির নং : n0100 বয়স : 37 লিঙ্গ : পুরুষ | WPL1226943 ফটো উপলব্ধ |
| 658 নাম : খাদিজা খাতুন বিবি স্বামীর নাম: মহ গাজরুল সেখ বাড়ির নং : এন004 বয়স : 25 লিঙ্গ : মহিলা | WPL2042570 ফটো উপলব্ধ | 659 নাম : আনজিরা সেখ স্বামীর নাম: আকবর সেখ বাড়ির নং : n0100 বয়স : 52 লিঙ্গ : মহিলা | WB/10/061/129630 ফটো উপলব্ধ | 660 নাম : সরকত সেখ পিতার নাম: আবু তালেব সেখ বাড়ির নং : n0099 বয়স : 38 লিঙ্গ : পুরুষ | WPL0449363 ফটো উপলব্ধ |

| | | | | | |
|---|--------------------------------|--|--------------------------------|---|--------------------------------|
| 661 নাম : মবেদ আলী সেখ পিতার নাম: আবুতালেব সেখ বাড়ির নং : n0099 বয়স : 37 লিঙ্গ : পুরুষ | GMY2794527 ফটো উপলব্ধ | 662 নাম : গোলে সেখ স্বামীর নাম: আবুতালেব সেখ বাড়ির নং : n0099 বয়স : 55 লিঙ্গ : মহিলা | GMY2196988 ফটো উপলব্ধ | 663 নাম : আবুতালেব সেখ পিতার নাম: মুনসাদ সেখ বাড়ির নং : n0099 বয়স : 60 লিঙ্গ : পুরুষ | GMY2196970 ফটো উপলব্ধ |
| 664 নাম : ফজল সেখ পিতার নাম: নিমাই সেখ বাড়ির নং : n0094 বয়স : 48 লিঙ্গ : পুরুষ | GMY1746718 ফটো উপলব্ধ | 665 নাম : বাহাদুর সেখ পিতার নাম: আফেলউদ্দিন সেখ বাড়ির নং : n0091 বয়স : 31 লিঙ্গ : পুরুষ | WPL1495407 ফটো উপলব্ধ | 666 নাম : অসমীরা খাতুন বিবি স্বামীর নাম: মুকুল সেখ বাড়ির নং : এন0076 বয়স : 32 লিঙ্গ : মহিলা | WPL2057024 ফটো উপলব্ধ |
| 667 নাম : আলতাফ সেখ পিতার নাম: নিমাই সেখ বাড়ির নং : n0053 বয়স : 38 লিঙ্গ : পুরুষ | GMY2794816 ফটো উপলব্ধ | 668 নাম : বিশ্বজিৎ সেখ পিতার নাম: পিজারুল সেখ বাড়ির নং : n0051 বয়স : 30 লিঙ্গ : পুরুষ | WPL1749969 ফটো উপলব্ধ | 669 নাম : শোধনাবিবি সেখ স্বামীর নাম: পিজারুল সেখ বাড়ির নং : n0051 বয়স : 52 লিঙ্গ : মহিলা | WB/11/070/561329 ফটো উপলব্ধ |
| 670 নাম : বকুল সেখ পিতার নাম: তসলিম সেখ বাড়ির নং : n0050 বয়স : 30 লিঙ্গ : পুরুষ | WPL1714401 ফটো উপলব্ধ | 671 নাম : আকবর সেখ পিতার নাম: খোদাবক্স সেখ বাড়ির নং : n0100 বয়স : 54 লিঙ্গ : পুরুষ | WPL2182939 ফটো উপলব্ধ | 672 নাম : মহিম সেখ মায়ের নাম: জমিলা বিবি বাড়ির নং : n0010 বয়স : 35 লিঙ্গ : পুরুষ | WPL1310853 ফটো উপলব্ধ |
| 673 নাম : ভানুজান বিবি স্বামীর নাম: মিনারুল সেখ বাড়ির নং : n0057 বয়স : 42 লিঙ্গ : মহিলা | WPL1134329 ফটো উপলব্ধ | 674 নাম : সাহান্নারা বিবি সেখ স্বামীর নাম: নূর ইসলাম সেখ বাড়ির নং : n0029 বয়স : 39 লিঙ্গ : মহিলা | GMY2794568 ফটো উপলব্ধ | 675 নাম : নুপুরাবেওয়া সেখ স্বামীর নাম: ওমর সেখ বাড়ির নং : n0021 বয়স : 75 লিঙ্গ : মহিলা | WPL2191187 ফটো উপলব্ধ |
| 676 নাম : ইসমাতারা খাতুন স্বামীর নাম: বাপি সেখ বাড়ির নং : এন0021 বয়স : 23 লিঙ্গ : মহিলা | WPL2641397 ফটো উপলব্ধ | 677 নাম : অজুত আলী সেখ পিতার নাম: ফুলজুরাত সেখ বাড়ির নং : n0025 বয়স : 39 লিঙ্গ : পুরুষ | GMY2683738 ফটো উপলব্ধ | 678 নাম : জাহাঙ্গীর সেখ পিতার নাম: নজরুল সেখ বাড়ির নং : n0077 বয়স : 40 লিঙ্গ : পুরুষ | GMY2683688 ফটো উপলব্ধ |
| 679 নাম : তসলিমা সেখ পিতার নাম: বদরুদ্দীন সেখ বাড়ির নং : n0050 বয়স : 66 লিঙ্গ : পুরুষ | WB/11/070/561592 ফটো উপলব্ধ | 680 নাম : আনহার সেখ পিতার নাম: ইছারউদ্দীন সেখ বাড়ির নং : n0075 বয়স : 71 লিঙ্গ : পুরুষ | WPL2186310 ফটো উপলব্ধ | 681 নাম : তহমিনা বিবি স্বামীর নাম: ইকবুল সেখ বাড়ির নং : এন0075 বয়স : 24 লিঙ্গ : মহিলা | WPL2638005 ফটো উপলব্ধ |
| 682 নাম : তাহিনুর খাতুন বিবি স্বামীর নাম: আবুসামা সেখ বাড়ির নং : n0050 বয়স : 31 লিঙ্গ : মহিলা | WPL1714344 ফটো উপলব্ধ | 683 নাম : নচিরনবিবি সেখ স্বামীর নাম: কেয়ামত সেখ বাড়ির নং : n0089 বয়স : 76 লিঙ্গ : মহিলা | WB/11/070/561043 ফটো উপলব্ধ | 684 নাম : সাদ্দাম হোসেন সেখ পিতার নাম: মহসেন সেখ বাড়ির নং : n0088 বয়স : 38 লিঙ্গ : পুরুষ | WPL1226802 ফটো উপলব্ধ |
| 685 নাম : বাপন সেখ পিতার নাম: বিয়াদ আলি সেখ বাড়ির নং : n0141 বয়স : 28 লিঙ্গ : পুরুষ | WPL1886837 ফটো উপলব্ধ | 686 নাম : কাছুরা খাতুন বিবি স্বামীর নাম: সাইদুল সেখ বাড়ির নং : n0088 বয়স : 38 লিঙ্গ : মহিলা | GMY2794519 ফটো উপলব্ধ | 687 নাম : নুরফিয়া খাতুন স্বামীর নাম: ছাবদান সেখ বাড়ির নং : ন89 বয়স : 26 লিঙ্গ : মহিলা | WPL2639235 ফটো উপলব্ধ |
| 688 নাম : সাইদুল সেখ পিতার নাম: সামছুদ্দিন সেখ বাড়ির নং : n0088 বয়স : 43 লিঙ্গ : পুরুষ | GMY2515682 ফটো উপলব্ধ | 689 নাম : খোকন সেখ পিতার নাম: পতিত রহমান সেখ বাড়ির নং : n0002 বয়স : 40 লিঙ্গ : পুরুষ | WPL1564988 ফটো উপলব্ধ | 690 নাম : রাইমাজন সেখ স্বামীর নাম: মেহের আলী সেখ বাড়ির নং : n0117 বয়স : 71 লিঙ্গ : মহিলা | WPL2185890 ফটো উপলব্ধ |

বিধানসভা নির্বাচনক্ষেত্রের নং, নাম : 79-পলাশীপাড়া
ভাগ নং, নাম : 1-বাগাগড়িয়া দক্ষিণ,

| | | | | | |
|---|--------------------------------|---|--------------------------------|---|--------------------------------|
| 691 নাম : নূরইসলাম সেখ পিতার নাম: দুলাল সেখ বাড়ির নং : n0008 বয়স : 67 লিঙ্গ : পুরুষ | WPL2191559 ফটো উপলব্ধ | 692 নাম : রুহুল সেখ পিতার নাম: নজরুল সেখ বাড়ির নং : n0029 বয়স : 27 লিঙ্গ : পুরুষ | WPL1886779 ফটো উপলব্ধ | 693 নাম : মহিদুল সেখ পিতার নাম: ইয়াছদ্দিন সেখ বাড়ির নং : n0030 বয়স : 27 লিঙ্গ : পুরুষ | WPL1886787 ফটো উপলব্ধ |
| 694 নাম : রেবু বিবি স্বামীর নাম: পলাশ সেখ বাড়ির নং : n0123 বয়স : 32 লিঙ্গ : মহিলা | WPL1886522 ফটো উপলব্ধ | 695 নাম : খোকন সেখ পিতার নাম: বদরুদ্দীন সেখ বাড়ির নং : n0037 বয়স : 28 লিঙ্গ : পুরুষ | WPL1886530 ফটো উপলব্ধ | 696 নাম : ইয়াকুব সেখ পিতার নাম: এসব সেখ বাড়ির নং : n0095 বয়স : 28 লিঙ্গ : পুরুষ | WPL1886613 ফটো উপলব্ধ |
| 697 নাম : ডালিম সেখ পিতার নাম: জুমাত সেখ বাড়ির নং : n0042 বয়স : 29 লিঙ্গ : পুরুষ | WPL1886621 ফটো উপলব্ধ | 698 নাম : দেলজান সেখ স্বামীর নাম: ডালিম সেখ বাড়ির নং : n0042 বয়স : 24 লিঙ্গ : মহিলা | WPL2676179 ফটো উপলব্ধ | 699 নাম : সাহিদ আফ্রিদী পিতার নাম: রেজাউল সেখ বাড়ির নং : n0128 বয়স : 28 লিঙ্গ : পুরুষ | WPL1886688 ফটো উপলব্ধ |
| 700 নাম : রেসমিনা খাতুন পিতার নাম: ইক্রাম সেখ বাড়ির নং : n0033 বয়স : 30 লিঙ্গ : মহিলা | WPL1619188 ফটো উপলব্ধ | 701 নাম : জাহাঙ্গীর সেখ পিতার নাম: রুপচাঁদ সেখ বাড়ির নং : n0034 বয়স : 31 লিঙ্গ : পুরুষ | WPL1495217 ফটো উপলব্ধ | 702 নাম : শুকচাঁদ সেখ পিতার নাম: আলি সেখ বাড়ির নং : n0034 বয়স : 51 লিঙ্গ : পুরুষ | WB/11/070/561883 ফটো উপলব্ধ |
| 703 নাম : শান্তনা বিবি সেখ স্বামীর নাম: শুকচাঁদ আলি সেখ বাড়ির নং : n0034 বয়স : 46 লিঙ্গ : মহিলা | GMY2432979 ফটো উপলব্ধ | 704 নাম : নাজেরাবিবি সেখ স্বামীর নাম: রমজান সেখ বাড়ির নং : n0035 বয়স : 76 লিঙ্গ : মহিলা | WB/11/070/561642 ফটো উপলব্ধ | 705 নাম : কাশেম আলি সেখ পিতার নাম: মেহের আলি সেখ বাড়ির নং : n0057 বয়স : 41 লিঙ্গ : পুরুষ | GMY2433639 ফটো উপলব্ধ |
| 706 নাম : আওলাদ সেখ পিতার নাম: সৈয়দ সেখ বাড়ির নং : n0059 বয়স : 66 লিঙ্গ : পুরুষ | WB/11/070/561435 ফটো উপলব্ধ | 707 নাম : আসিদাবিবি সেখ স্বামীর নাম: আপেলউদ্দীন সেখ বাড়ির নং : n0062 বয়স : 49 লিঙ্গ : মহিলা | WB/11/070/561208 ফটো উপলব্ধ | 708 নাম : লেকচারবিবি সেখ স্বামীর নাম: আলি সেখ বাড়ির নং : n0062 বয়স : 63 লিঙ্গ : মহিলা | WB/11/070/561249 ফটো উপলব্ধ |
| 709 নাম : জপেল সেখ পিতার নাম: আলি সেখ বাড়ির নং : n0062 বয়স : 30 লিঙ্গ : পুরুষ | WPL1619246 ফটো উপলব্ধ | 710 নাম : দরুদ নবী সেখ পিতার নাম: সদর আলি সেখ বাড়ির নং : n0062 বয়স : 63 লিঙ্গ : পুরুষ | WB/11/070/561852 ফটো উপলব্ধ | 711 নাম : কালু মোল্লা পিতার নাম: আয়েব মোল্লা বাড়ির নং : n0062 বয়স : 42 লিঙ্গ : পুরুষ | GMY2794493 ফটো উপলব্ধ |
| 712 নাম : কপেল সেখ পিতার নাম: আলি সেখ বাড়ির নং : n0062 বয়স : 38 লিঙ্গ : পুরুষ | GMY2794501 ফটো উপলব্ধ | 713 নাম : মালা বিবি স্বামীর নাম: কপেল সেখ বাড়ির নং : n0062 বয়স : 35 লিঙ্গ : মহিলা | WPL1226653 ফটো উপলব্ধ | 714 নাম : শেফালী বিবি স্বামীর নাম: জাবেউদ্দীন সেখ বাড়ির নং : n0062 বয়স : 32 লিঙ্গ : মহিলা | WPL1495241 ফটো উপলব্ধ |
| 715 নাম : বালিজান সেখ স্বামীর নাম: বাদল সেখ বাড়ির নং : n0064 বয়স : 86 লিঙ্গ : মহিলা | WB/11/070/561199 ফটো উপলব্ধ | 716 নাম : তুয়াত সেখ মায়ের নাম: বালিজান সেখ বাড়ির নং : n0064 বয়স : 38 লিঙ্গ : পুরুষ | WPL1226695 ফটো উপলব্ধ | 717 নাম : সায়রাবানু বিবি সেখ স্বামীর নাম: ইনসাদি সেখ বাড়ির নং : n0030 বয়স : 40 লিঙ্গ : মহিলা | GMY2794725 ফটো উপলব্ধ |
| 718 নাম : নজিনাবিবি সেখ স্বামীর নাম: জেহের সেখ বাড়ির নং : n0031 বয়স : 73 লিঙ্গ : মহিলা | WB/11/070/561304 ফটো উপলব্ধ | 719 নাম : কুলছনবিবি সেখ স্বামীর নাম: জাহাঙ্গীর সেখ বাড়ির নং : n0032 বয়স : 59 লিঙ্গ : মহিলা | WB/11/070/561436 ফটো উপলব্ধ | 720 নাম : ইজারুল সেখ পিতার নাম: জাহাঙ্গীর সেখ বাড়ির নং : n0032 বয়স : 43 লিঙ্গ : পুরুষ | GMY2197614 ফটো উপলব্ধ |

| | | | | | |
|---|--------------------------------|---|--------------------------------|---|--------------------------------|
| 721 নাম : সেরিনা বিবি স্বামীর নাম: ইজারুল সেখ বাড়ির নং : n0032 বয়স : 37 লিঙ্গ : মহিলা | GMY2794782 ফটো উপলব্ধ | 722 নাম : মকছেদআলী সেখ পিতার নাম: ফারুক সেখ বাড়ির নং : n0033 বয়স : 84 লিঙ্গ : পুরুষ | WB/11/070/561065 ফটো উপলব্ধ | 723 নাম : আশাভনবিবি সেখ স্বামীর নাম: বদরুদ্দীন সেখ বাড়ির নং : n0050 বয়স : 56 লিঙ্গ : মহিলা | WB/11/070/561783 ফটো উপলব্ধ |
| 724 নাম : শুকচাঁদ সেখ পিতার নাম: মুন্দের সেখ বাড়ির নং : n0050 বয়স : 31 লিঙ্গ : পুরুষ | WPL1495282 ফটো উপলব্ধ | 725 নাম : পিজারুল সেখ পিতার নাম: জহুর সেখ বাড়ির নং : n0051 বয়স : 57 লিঙ্গ : পুরুষ | WB/11/070/561479 ফটো উপলব্ধ | 726 নাম : সাবুর আলী সেখ পিতার নাম: নিমাই সেখ বাড়ির নং : n0053 বয়স : 40 লিঙ্গ : পুরুষ | WPL0447979 ফটো উপলব্ধ |
| 727 নাম : রজিনা বিবি স্বামীর নাম: আলতাফ সেখ বাড়ির নং : n0053 বয়স : 34 লিঙ্গ : মহিলা | WPL1226612 ফটো উপলব্ধ | 728 নাম : বনী সেখ পিতার নাম: নিমাই সেখ বাড়ির নং : n0053 বয়স : 33 লিঙ্গ : পুরুষ | WPL1495290 ফটো উপলব্ধ | 729 নাম : জিন্নাতআলী সেখ পিতার নাম: রহমান সেখ বাড়ির নং : n0053 বয়স : 66 লিঙ্গ : পুরুষ | WB/11/070/561482 ফটো উপলব্ধ |
| 730 নাম : লালবানু সেখ স্বামীর নাম: জিন্নাত সেখ বাড়ির নং : n0053 বয়স : 56 লিঙ্গ : মহিলা | WB/11/070/561250 ফটো উপলব্ধ | 731 নাম : সেন্টু সেখ পিতার নাম: জিন্নাত সেখ বাড়ির নং : n0053 বয়স : 33 লিঙ্গ : পুরুষ | WPL1311323 ফটো উপলব্ধ | 732 নাম : ইয়াসমিন বিবি স্বামীর নাম: কাতহার আলী সেখ বাড়ির নং : n0053 বয়স : 34 লিঙ্গ : মহিলা | WPL1311224 ফটো উপলব্ধ |
| 733 নাম : জুমানবিবি সেখ স্বামীর নাম: আরবআলী সেখ বাড়ির নং : n0057 বয়স : 76 লিঙ্গ : মহিলা | WPL2653822 ফটো উপলব্ধ | 734 নাম : মুনদেল সেখ পিতার নাম: মুসাদ সেখ বাড়ির নং : n0050 বয়স : 66 লিঙ্গ : পুরুষ | WB/11/070/561506 ফটো উপলব্ধ | 735 নাম : আদর আলী সেখ পিতার নাম: এজৎআলী সেখ বাড়ির নং : n0080 বয়স : 38 লিঙ্গ : পুরুষ | GMY2794832 ফটো উপলব্ধ |
| 736 নাম : পালক বিবি সেখ স্বামীর নাম: মাদার সেখ বাড়ির নং : n0082 বয়স : 41 লিঙ্গ : মহিলা | GMY2245538 ফটো উপলব্ধ | 737 নাম : সাহাবানু সেখ স্বামীর নাম: আলম সেখ বাড়ির নং : n0083 বয়স : 64 লিঙ্গ : মহিলা | WB/11/070/561827 ফটো উপলব্ধ | 738 নাম : আক্বাছ সেখ পিতার নাম: রহমান সেখ বাড়ির নং : n0085 বয়স : 56 লিঙ্গ : পুরুষ | WB/11/070/561186 ফটো উপলব্ধ |
| 739 নাম : খাতেজান সেখ স্বামীর নাম: আক্বাছ সেখ বাড়ির নং : n0085 বয়স : 51 লিঙ্গ : মহিলা | WB/11/070/561687 ফটো উপলব্ধ | 740 নাম : বজলু রহমান সেখ পিতার নাম: মজিবর সেখ বাড়ির নং : n0087 বয়স : 39 লিঙ্গ : পুরুষ | WPL1226778 ফটো উপলব্ধ | 741 নাম : গাজলুর রহমান সেখ পিতার নাম: মজিবর সেখ বাড়ির নং : n0087 বয়স : 40 লিঙ্গ : পুরুষ | GMY2794717 ফটো উপলব্ধ |
| 742 নাম : জাহান্নারাবিবি সেখ স্বামীর নাম: মজিবর সেখ বাড়ির নং : n0087 বয়স : 56 লিঙ্গ : মহিলা | WB/11/070/561320 ফটো উপলব্ধ | 743 নাম : মজিবর সেখ পিতার নাম: খোদাবক্স সেখ বাড়ির নং : n0087 বয়স : 75 লিঙ্গ : পুরুষ | WB/11/070/561433 ফটো উপলব্ধ | 744 নাম : জাহান্নারা খাতুন স্বামীর নাম: হাবিবুল সেখ বাড়ির নং : n0087 বয়স : 24 লিঙ্গ : মহিলা | WPL2676187 ফটো উপলব্ধ |
| 745 নাম : আনার কলি খাতুন সেখ স্বামীর নাম: সইদুল সেখ বাড়ির নং : n0086 বয়স : 36 লিঙ্গ : মহিলা | WPL1311273 ফটো উপলব্ধ | 746 নাম : সইদুল সেখ পিতার নাম: কায়েম সেখ বাড়ির নং : n0086 বয়স : 41 লিঙ্গ : পুরুষ | GMY2586550 ফটো উপলব্ধ | 747 নাম : মাঝিয়াবিবি সেখ স্বামীর নাম: কায়েম সেখ বাড়ির নং : n0086 বয়স : 81 লিঙ্গ : মহিলা | WPL2742526 ফটো উপলব্ধ |
| 748 নাম : রাহিন সেখ পিতার নাম: আক্বাছ সেখ বাড়ির নং : n0085 বয়স : 29 লিঙ্গ : পুরুষ | WPL1714195 ফটো উপলব্ধ | 749 নাম : তুহিন সেখ পিতার নাম: আক্বাছ সেখ বাড়ির নং : n0085 বয়স : 30 লিঙ্গ : পুরুষ | WPL1619295 ফটো উপলব্ধ | 750 নাম : রাজু সেখ পিতার নাম: আক্বাছ সেখ বাড়ির নং : n0085 বয়স : 35 লিঙ্গ : পুরুষ | WPL1226760 ফটো উপলব্ধ |

বিধানসভা নির্বাচনক্ষেত্রের নং, নাম : 79-পলাশীপাড়া
ভাগ নং, নাম : 1-বাগাগড়িয়া দক্ষিণ,

| | | | | | |
|--|--------------------------------|---|--------------------------------|--|--------------------------------|
| 751 নাম : বিবাদ আলী সেখ পিতার নাম: বদরুদ্দিন সেখ বাড়ির নং : n0081 বয়স : 43 লিঙ্গ : পুরুষ | GMY2683605 ফটো উপলব্ধ | 752 নাম : ফরিদাবিবি সেখ স্বামীর নাম: ত্রুলাম সেখ বাড়ির নং : n0081 বয়স : 56 লিঙ্গ : মহিলা | WB/11/070/561582 ফটো উপলব্ধ | 753 নাম : ত্রুলাম সেখ পিতার নাম: চমৎকার সেখ বাড়ির নং : n0081 বয়স : 71 লিঙ্গ : পুরুষ | WB/11/070/561854 ফটো উপলব্ধ |
| 754 নাম : আর্জিনা বিবি স্বামীর নাম: সেক্সপিয়ার সেখ বাড়ির নং : n0077 বয়স : 35 লিঙ্গ : মহিলা | WPL1495365 ফটো উপলব্ধ | 755 নাম : রসুল সেখ পিতার নাম: আকুল সেখ বাড়ির নং : n0078 বয়স : 66 লিঙ্গ : পুরুষ | WB/11/070/561889 ফটো উপলব্ধ | 756 নাম : আবুসামা সেখ পিতার নাম: মুনদেল সেখ বাড়ির নং : n0050 বয়স : 39 লিঙ্গ : পুরুষ | WPL0446963 ফটো উপলব্ধ |
| 757 নাম : আবুবক্কর সেখ পিতার নাম: আজমত সেখ বাড়ির নং : n0050 বয়স : 49 লিঙ্গ : পুরুষ | GMY1618354 ফটো উপলব্ধ | 758 নাম : সিরাজুল সেখ পিতার নাম: হারান সেখ বাড়ির নং : n0049 বয়স : 32 লিঙ্গ : পুরুষ | WPL1495266 ফটো উপলব্ধ | 759 নাম : সার্থক সেখ পিতার নাম: সুকুরদ্দীন সেখ বাড়ির নং : n0079 বয়স : 71 লিঙ্গ : পুরুষ | WB/11/070/561612 ফটো উপলব্ধ |
| 760 নাম : কমলা বিবি স্বামীর নাম: হাফিজুল সেখ বাড়ির নং : n0049 বয়স : 38 লিঙ্গ : মহিলা | WPL1392034 ফটো উপলব্ধ | 761 নাম : রিজিয়াবিবি সেখ স্বামীর নাম: ইদ্রিস সেখ বাড়ির নং : n0079 বয়স : 53 লিঙ্গ : মহিলা | WB/11/070/561419 ফটো উপলব্ধ | 762 নাম : পারভিনা খাতুন মায়ের নাম: রিজিয়া বিবি বাড়ির নং : n0079 বয়স : 30 লিঙ্গ : মহিলা | WPL1619279 ফটো উপলব্ধ |
| 763 নাম : চামেলী খাতুন স্বামীর নাম: সঞ্জয় সেখ বাড়ির নং : এন0079 বয়স : 26 লিঙ্গ : মহিলা | WPL2713006 ফটো উপলব্ধ | 764 নাম : প্রেমসোহাগী হালসনা স্বামীর নাম: রমজান হালসনা বাড়ির নং : n0022 বয়স : 77 লিঙ্গ : মহিলা | WB/11/070/561080 ফটো উপলব্ধ | 765 নাম : সফিকুল হালসনা মায়ের নাম: জহুরা হালসনা বাড়ির নং : n0040 বয়স : 39 লিঙ্গ : পুরুষ | WPL1134097 ফটো উপলব্ধ |
| 766 নাম : ইদ্রিস হালসনা পিতার নাম: রবকুল হালসনা বাড়ির নং : n0040 বয়স : 61 লিঙ্গ : পুরুষ | WB/11/070/561528 ফটো উপলব্ধ | 767 নাম : আপিয়াবিবি হালসনা স্বামীর নাম: ইদ্রিস হালসনা বাড়ির নং : n0040 বয়স : 51 লিঙ্গ : মহিলা | WB/11/070/561251 ফটো উপলব্ধ | 768 নাম : মুসলিমা খাতুন বিবি স্বামীর নাম: অহীদুল হালসনা বাড়ির নং : n0040 বয়স : 35 লিঙ্গ : মহিলা | WPL1311299 ফটো উপলব্ধ |
| 769 নাম : নীহারুন বিবি হালসনা স্বামীর নাম: রহিম হালসনা বাড়ির নং : n0090 বয়স : 86 লিঙ্গ : মহিলা | GMY2433241 ফটো উপলব্ধ | 770 নাম : অজয় হালসনা পিতার নাম: ইদ্রিস হালসনা বাড়ির নং : n0040 বয়স : 27 লিঙ্গ : পুরুষ | WPL1886795 ফটো উপলব্ধ | 771 নাম : রেকসোনা খাতুন বিবি স্বামীর নাম: শাহিনশা হালসনা বাড়ির নং : n0024 বয়স : 30 লিঙ্গ : মহিলা | WPL1619311 ফটো উপলব্ধ |
| 772 নাম : ইকাত হালসনা মায়ের নাম: সাবেজান বিবি হালসনা বাড়ির নং : n0090 বয়স : 59 লিঙ্গ : পুরুষ | WB/11/070/561110 ফটো উপলব্ধ | 773 নাম : সোরিয়োটুল্লাহ হালসোনা পিতার নাম: তৈয়াব হালসোনা বাড়ির নং : এন0022 বয়স : 26 লিঙ্গ : পুরুষ | WPL2041267 ফটো উপলব্ধ | 774 নাম : মাদার হালসনা পিতার নাম: করিম হালসনা বাড়ির নং : n0024 বয়স : 67 লিঙ্গ : পুরুষ | WB/11/070/561082 ফটো উপলব্ধ |
| 775 নাম : লালন হালসনা পিতার নাম: জামাত হালসনা বাড়ির নং : n0090 বয়স : 30 লিঙ্গ : পুরুষ | WPL1619329 ফটো উপলব্ধ | 776 নাম : জামাত হালসনা পিতার নাম: রহিম হালসনা বাড়ির নং : n0090 বয়স : 66 লিঙ্গ : পুরুষ | WB/11/070/561373 ফটো উপলব্ধ | 777 নাম : মফেজদ্দীন হালসনা পিতার নাম: রহিম হালসনা বাড়ির নং : n0023 বয়স : 71 লিঙ্গ : পুরুষ | WPL2190957 ফটো উপলব্ধ |
| 778 নাম : ইজাজুল হালসনা পিতার নাম: আসামুল হালসনা বাড়ির নং : n0024 বয়স : 27 লিঙ্গ : পুরুষ | WPL1886662 ফটো উপলব্ধ | 779 নাম : সাদেজানবিবি হালসনা স্বামীর নাম: ইকাৎ হালসনা বাড়ির নং : n0090 বয়স : 55 লিঙ্গ : মহিলা | WPL2185288 ফটো উপলব্ধ | 780 নাম : শাহিনশা হালসোনা পিতার নাম: মাদার হালসোনা বাড়ির নং : n0024 বয়স : 33 লিঙ্গ : পুরুষ | WPL1495415 ফটো উপলব্ধ |

| | | | | | |
|--|--------------------------------|---|--------------------------------|--|--------------------------------|
| 781 নাম : ফিরোজাবিবি হালসনা স্বামীর নাম: জামাত হালসনা বাড়ির নং : n0090 বয়স : 59 লিঙ্গ : মহিলা | WPL2190627 ফটো উপলব্ধ | 782 নাম : ইসমা বিবি স্বামীর নাম: সফিকুল হালসনা বাড়ির নং : n0040 বয়স : 34 লিঙ্গ : মহিলা | WPL1311281 ফটো উপলব্ধ | 783 নাম : অহীদুল হালসনা পিতার নাম: রবকুল হালসনা বাড়ির নং : n0040 বয়স : 49 লিঙ্গ : পুরুষ | GMY2433266 ফটো উপলব্ধ |
| 784 নাম : সারজিয়াবিবি হালসনা স্বামীর নাম: মহীদুল হালসনা বাড়ির নং : n0040 বয়স : 51 লিঙ্গ : মহিলা | WB/11/070/561252 ফটো উপলব্ধ | 785 নাম : মহীদুল হালসনা পিতার নাম: রবকুল হালসনা বাড়ির নং : n0040 বয়স : 56 লিঙ্গ : পুরুষ | WB/11/070/561144 ফটো উপলব্ধ | 786 নাম : মহিরন হালসনা স্বামীর নাম: আসামুল হালসনা বাড়ির নং : n0024 বয়স : 43 লিঙ্গ : মহিলা | GMY2433688 ফটো উপলব্ধ |
| 787 নাম : জ.ছরা হালসনা স্বামীর নাম: রবকুল হালসনা বাড়ির নং : n0040 বয়স : 101 লিঙ্গ : মহিলা | WPL2686541 ফটো উপলব্ধ | 788 নাম : আশ্রফন খাতুন বিবি স্বামীর নাম: কিনাব হালসনা বাড়ির নং : n0024 বয়স : 36 লিঙ্গ : মহিলা | WPL1134261 ফটো উপলব্ধ | 789 নাম : কিনাব হালসনা পিতার নাম: করিম হালসনা বাড়ির নং : n0024 বয়স : 52 লিঙ্গ : পুরুষ | WB/11/070/561808 ফটো উপলব্ধ |
| 790 নাম : সালমার হোসেন পিতার নাম: মাদার হালসনা বাড়ির নং : n0024 বয়স : 36 লিঙ্গ : পুরুষ | WPL1133842 ফটো উপলব্ধ | 791 নাম : নাছেরাবিবি হালসনা স্বামীর নাম: মাদার হালসনা বাড়ির নং : n0024 বয়স : 84 লিঙ্গ : মহিলা | WB/11/070/561376 ফটো উপলব্ধ | 792 নাম : লালভানু বিবি স্বামীর নাম: রফিকুল ইসলাম হালসানা বাড়ির নং : n0023 বয়স : 36 লিঙ্গ : মহিলা | WPL1226414 ফটো উপলব্ধ |
| 793 নাম : রফিকুল ইসলাম হালসনা পিতার নাম: মফেজুদ্দীন হালসনা বাড়ির নং : n0023 বয়স : 44 লিঙ্গ : পুরুষ | GMY2586642 ফটো উপলব্ধ | 794 নাম : ছবিরনবিবি হালসনা স্বামীর নাম: মফেজুদ্দীন হালসনা বাড়ির নং : n0023 বয়স : 66 লিঙ্গ : মহিলা | WB/11/070/561220 ফটো উপলব্ধ | 795 নাম : বুলু হালসনা স্বামীর নাম: তৈয়ব হালসনা বাড়ির নং : n0022 বয়স : 51 লিঙ্গ : মহিলা | WB/11/070/561257 ফটো উপলব্ধ |
| 796 নাম : তৈয়ব হালসনা পিতার নাম: রমজান হালসনা বাড়ির নং : n0022 বয়স : 57 লিঙ্গ : পুরুষ | WB/11/070/561744 ফটো উপলব্ধ | 797 নাম : রুজুলা খাতুন বিবি স্বামীর নাম: লালন হালসনা বাড়ির নং : n0090 বয়স : 29 লিঙ্গ : মহিলা | WPL1789056 ফটো উপলব্ধ | 798 নাম : বার্না বিবি হালসনা স্বামীর নাম: সালমার হোসেন বাড়ির নং : n0024 বয়স : 34 লিঙ্গ : মহিলা | WPL1789106 ফটো উপলব্ধ |
| 799 নাম : সাবিনা ইয়াসমিন খাতুন স্বামীর নাম: কুদরুস হালসনা বাড়ির নং : n0040 বয়স : 33 লিঙ্গ : মহিলা | WPL1789189 ফটো উপলব্ধ | 800 নাম : আশিক হালসনা পিতার নাম: মহীদুল হালসনা বাড়ির নং : এন0040 বয়স : 21 লিঙ্গ : পুরুষ | WPL2621340 ফটো উপলব্ধ | 801 নাম : রাজিবুল হালসনা পিতার নাম: আসামুল হালসনা বাড়ির নং : n0024 বয়স : 24 লিঙ্গ : পুরুষ | WPL2357325 ফটো উপলব্ধ |
| 802 নাম : আসামুল হালসনা পিতার নাম: করিম হালসনা বাড়ির নং : n0024 বয়স : 56 লিঙ্গ : পুরুষ | WPL2530442 ফটো উপলব্ধ | 803 নাম : সাবানা খাতুন স্বামীর নাম: ইজাজুল হালসনা বাড়ির নং : এন0024 বয়স : 20 লিঙ্গ : মহিলা | WPL2641736 ফটো উপলব্ধ | 804 নাম : হালিমা খাতুন পিতার নাম: আবদুল হালিম সেখ বাড়ির নং : এন0039 বয়স : 26 লিঙ্গ : মহিলা | XUW2248565 ফটো উপলব্ধ |
| 805 নাম : বুল্টি খাতুন পিতার নাম: জাকির হোসেন সেখ বাড়ির নং : এন0013 বয়স : 29 লিঙ্গ : মহিলা | WPL1938299 ফটো উপলব্ধ | 806 নাম : সুরজ মন্ডল পিতার নাম: আনিসুর মন্ডল বাড়ির নং : এন0006 বয়স : 20 লিঙ্গ : পুরুষ | WPL2722197 ফটো উপলব্ধ | 807 নাম : সহেল রানা মন্ডল পিতার নাম: আনিসুর মন্ডল বাড়ির নং : এন0092 বয়স : 21 লিঙ্গ : পুরুষ | WPL2731446 ফটো উপলব্ধ |
| 808 নাম : আসব আলী সেখ পিতার নাম: মেহেরআলী সেখ বাড়ির নং : এন0117 বয়স : 51 লিঙ্গ : পুরুষ | WPL2734614 ফটো উপলব্ধ | 809 নাম : জুলেখা খাতুন স্বামীর নাম: বাহাদুর সেখ বাড়ির নং : এন0091 বয়স : 20 লিঙ্গ : মহিলা | WPL2738029 ফটো উপলব্ধ | 810 নাম : মর্জিনা খাতুন পিতার নাম: কালু সেখ বাড়ির নং : বাগাপেরিয়া বয়স : 30 লিঙ্গ : মহিলা | WPL1824721 ফটো উপলব্ধ |

| | |
|---|------------|
| 811 | WPL1551357 |
| নাম : রাবিয়া খাতুন পিতার নাম: জেহের দফাদার বাড়ির নং : এন0074 বয়স : 32 লিঙ্গ : মহিলা | ফটো উপলব্ধ |

| | |
|--|------------|
| 812 | WPL2745750 |
| নাম : বৈশাখী খাতুন স্বামীর নাম: আজিজ সেখ বাড়ির নং : এন0057 বয়স : 26 লিঙ্গ : মহিলা | ফটো উপলব্ধ |

| | |
|--|------------|
| 813 | WPL2749786 |
| নাম : আলিফ সেখ পিতার নাম: লালন সেখ বাড়ির নং : এন0046 বয়স : 20 লিঙ্গ : পুরুষ | ফটো উপলব্ধ |

| | |
|---|------------|
| 814 | WPL2730042 |
| নাম : তুহিনা খাতুন পিতার নাম: জাহির আলি সেখ বাড়ির নং : এন0068 বয়স : 19 লিঙ্গ : মহিলা | ফটো উপলব্ধ |

বিধানসভা নির্বাচনক্ষেত্রের নং, নাম : 79-পলাশীপাড়া
1- সংযোজন তালিকা 1 (01-01-2026 28-02-2026)

নির্বাচক সংখ্যার সারসংক্ষেপ :

A) নির্বাচকের সংখ্যা :

| | নির্বাচক তালিকার প্রকৃতি | নির্বাচক তালিকার পরিচিতি : | নির্বাচকের সংখ্যা : | | | | |
|-------------------------------------|---|----------------------------|--|-------|--------------|-----|-----|
| | | | পুরুষ | মহিলা | তৃতীয় লিঙ্গ | মোট | |
| I | মূল তালিকা | মূল তালিকা | বিশেষ নিবিড় সংশোধনী ২০২৬-এর চূড়ান্ত ভোটার তালিকা | 423 | 391 | 0 | 814 |
| II | 1- সংযোজন তালিকা | সংযোজনী 1 | বিশেষ সংক্ষিপ্ত সংশোধন 2026 | 0 | 0 | 0 | 0 |
| III | 2- বিয়োজন তালিকা | সংযোজনী 1 | বিশেষ সংক্ষিপ্ত সংশোধন 2026 | 0 | 0 | 0 | 0 |
| IV | 'লিঙ্গ ক্ষেত্রের' পরিবর্তনের কারণে পার্থক্য | | | 0 | 0 | 0 | 0 |
| নির্বাচকের মোট সংখ্যা (I+II-III+IV) | | | | 423 | 391 | 0 | 814 |

B) ক্রটি সংশোধনের সংখ্যা :

| নির্বাচক তালিকার প্রকৃতি | নির্বাচক তালিকার পরিচিতি : | ক্রটি সংশোধনের সংখ্যা : |
|--------------------------|-----------------------------|-------------------------|
| সংযোজনী 1 | বিশেষ সংক্ষিপ্ত সংশোধন 2026 | 0 |

নির্বাচক নিবন্ধন আধিকারিকের স্বাক্ষর

E-মৃত, S-স্থানান্তরিত, R-একাধিকবার অন্তর্ভুক্ত, M-নিখোঁজ, Q-যোগ্য নহে