

নির্বাচক তালিকা 2026 S25 পশ্চিমবঙ্গ

বিধানসভা নির্বাচনক্ষেত্রের নং, নাম ও সংরক্ষণের স্থিতি : 79 - পলাশীপাড়া (সাধারণ)		অংশ নং : 60																			
বিধানসভা নির্বাচনক্ষেত্রটি যে লোকসভা নির্বাচনক্ষেত্রের / ক্ষেত্রসমূহের অন্তর্ভুক্ত তার নং, নাম ও সংরক্ষণ স্থিতি : 12 - কৃষ্ণনগর (সাধারণ)																					
1. সংশোধনের পূর্ণ বিবরণ																					
সংশোধনের বৎসর :	2026	নির্বাচক তালিকার পরিচিতি :																			
ভিত্তি তারিখ :	01-01-2026	বিশেষ নিবিড় সংশোধনী ২০২৬-এর চূড়ান্ত ভোটার তালিকা																			
সংশোধনের প্রকৃতি :	বিশেষ নিবিড় সংশোধনী 2026																				
প্রকাশনার তারিখ :	28-02-2026																				
2. অংশ ও নির্বাচনী এলাকার পূর্ণ বিবরণ :																					
অংশের ভাগ নং ও নাম :																					
1-দক্ষিণ বারুইপাড়া চৌগাছাপাড়া,		<table style="width: 100%; border-collapse: collapse;"> <tr> <td style="width: 60%;">প্রধান শহর/গ্রাম</td> <td>: বারুইপাড়া</td> </tr> <tr> <td>ওয়ার্ড</td> <td>:</td> </tr> <tr> <td>থানা</td> <td>: পলাশীপাড়া</td> </tr> <tr> <td>গ্রাম পঞ্চায়েত</td> <td>: পলশুন্ডা-1</td> </tr> <tr> <td>ব্লক</td> <td>: তেহট্ট - 2</td> </tr> <tr> <td>মহকুমা</td> <td>: তেহট্ট</td> </tr> <tr> <td>জেলা</td> <td>: নদীয়া</td> </tr> <tr> <td>পিন</td> <td>: 741156</td> </tr> </table>				প্রধান শহর/গ্রাম	: বারুইপাড়া	ওয়ার্ড	:	থানা	: পলাশীপাড়া	গ্রাম পঞ্চায়েত	: পলশুন্ডা-1	ব্লক	: তেহট্ট - 2	মহকুমা	: তেহট্ট	জেলা	: নদীয়া	পিন	: 741156
প্রধান শহর/গ্রাম	: বারুইপাড়া																				
ওয়ার্ড	:																				
থানা	: পলাশীপাড়া																				
গ্রাম পঞ্চায়েত	: পলশুন্ডা-1																				
ব্লক	: তেহট্ট - 2																				
মহকুমা	: তেহট্ট																				
জেলা	: নদীয়া																				
পিন	: 741156																				
3. ভোট গ্রহন কেন্দ্রের পূর্ণ বিবরণ :																					
ভোট গ্রহন কেন্দ্রের নং, নাম :		ভোট গ্রহন কেন্দ্রের শ্রেণী :		গ্রামীণ																	
60 - বারুইপাড়া এস.এস.কে		এই অংশে সহায়ক ভোটগ্রহন কেন্দ্রের সংখ্যা		0																	
ভোট গ্রহন কেন্দ্রের ঠিকানা :		:																			
বারুইপাড়া এস.এস.কে, গ্রাঃ+পোঃ-বারুইপাড়া																					
4. নির্বাচকের সংখ্যা :																					
প্রথম ক্রমিক নং	শেষ ক্রমিক নং	মোট সংখ্যা																			
		পুরুষ	মহিলা	তৃতীয় লিঙ্গ	মোট																
1	969	514	455	0	969																

নির্বাচক নিবন্ধন আধিকারিকের স্বাক্ষর

Nazri Naksha

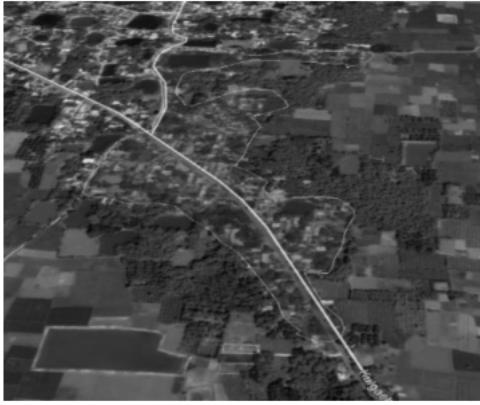

Google Map View

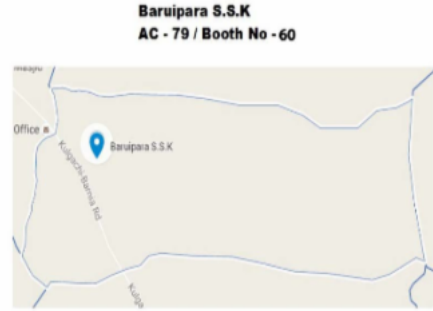

Polling Station Building Front View



Polling Station Front View



Cad View

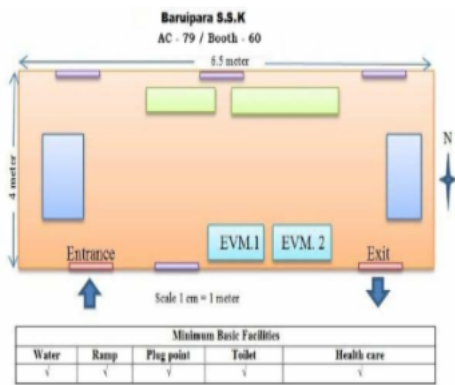

Key MAP View



বিধানসভা নির্বাচনক্ষেত্রের নং, নাম : 79-পলাশীপাড়া
ভাগ নং, নাম : 1-দক্ষিণ বারুইপাড়া চৌগাছাপাড়া,

1 নাম : মানজুরাবিবি সেখ স্বামীর নাম: নৌকির সেখ বাড়ির নং : n0119 বয়স : 51 লিঙ্গ : মহিলা	WB/11/070/381576	ফটো উপলব্ধ	2 নাম : ফিরোজ মহম্মদ পিতার নাম: গোলাম মোস্তাফা বাড়ির নং : n0073 বয়স : 38 লিঙ্গ : পুরুষ	GMY2652170	ফটো উপলব্ধ	3 নাম : লাভলী বিবি স্বামীর নাম: লাল্টু সেখ বাড়ির নং : n0138 বয়স : 36 লিঙ্গ : মহিলা	WPL1204403	ফটো উপলব্ধ
4 নাম : নাসরিন খাতুন পিতার নাম: আজাবুদ্দিন সেখ বাড়ির নং : N0120 বয়স : 27 লিঙ্গ : মহিলা	WPL1958834	ফটো উপলব্ধ	5 নাম : রাহুল সেখ পিতার নাম: সাদেক আলি সেখ বাড়ির নং : এন বয়স : 26 লিঙ্গ : পুরুষ	WPL1958842	ফটো উপলব্ধ	6 নাম : রুকসোনা জামীন পিতার নাম: হিফাজুদ্দিন বিশ্বাস বাড়ির নং : N0077 বয়স : 34 লিঙ্গ : মহিলা	ZQN1129808	ফটো উপলব্ধ
7 নাম : আসনারা খাতুন স্বামীর নাম: সাইদ সেখ বাড়ির নং : n0092 বয়স : 31 লিঙ্গ : মহিলা	WPL1992122	ফটো উপলব্ধ	8 নাম : মমতাজ খাতুন স্বামীর নাম: আহসান আলি বাড়ির নং : n00 বয়স : 27 লিঙ্গ : মহিলা	WPL1958818	ফটো উপলব্ধ	9 নাম : মিন্টু রহমান পিতার নাম: রফিকুল ইসলাম বাড়ির নং : n0051 বয়স : 28 লিঙ্গ : পুরুষ	WPL1958719	ফটো উপলব্ধ
10 নাম : মর্জিনা বিবি স্বামীর নাম: রবিউল হক মল্লিক বাড়ির নং : n0150 বয়স : 40 লিঙ্গ : মহিলা	GMY2764066	ফটো উপলব্ধ	11 নাম : জাঙ্গিরহোসেন সেখ পিতার নাম: রহিম সেখ বাড়ির নং : n0035 বয়স : 46 লিঙ্গ : পুরুষ	GMY1613652	ফটো উপলব্ধ	12 নাম : মিমোসা বৃষ্টি পিতার নাম: সাহানওয়াজ মন্ডল বাড়ির নং : n0196 বয়স : 26 লিঙ্গ : মহিলা	WPL1958792	ফটো উপলব্ধ
13 নাম : সামিউন পিতার নাম: নৌকির হোসেন বাড়ির নং : n0119 বয়স : 34 লিঙ্গ : মহিলা	WPL1682210	ফটো উপলব্ধ	14 নাম : রাজিবুর রহমান পিতার নাম: নৌকির হোসেন বাড়ির নং : এন0119 বয়স : 25 লিঙ্গ : পুরুষ	WPL2457760	ফটো উপলব্ধ	15 নাম : নৌকির হোসেন পিতার নাম: হবিবুল্লা সেখ বাড়ির নং : n0119 বয়স : 61 লিঙ্গ : পুরুষ	WPL2467496	ফটো উপলব্ধ
16 নাম : রসুল মন্ডল মায়ের নাম: সেরিনা বিবি বাড়ির নং : এন0141 বয়স : 24 লিঙ্গ : পুরুষ	WPL2518314	ফটো উপলব্ধ	17 নাম : সেরিনা বিবি স্বামীর নাম: কোরমান মন্ডল বাড়ির নং : n0141 বয়স : 40 লিঙ্গ : মহিলা	GMY2795607	ফটো উপলব্ধ	18 নাম : সারিফুল ইসলাম পিতার নাম: সাহান আলি ইসলাম বাড়ির নং : N0094 বয়স : 28 লিঙ্গ : পুরুষ	WPL1958859	ফটো উপলব্ধ
19 নাম : তুহিন সেখ পিতার নাম: মুসা করিম সেখ বাড়ির নং : N0099 বয়স : 30 লিঙ্গ : পুরুষ	WPL1958875	ফটো উপলব্ধ	20 নাম : বরনা খাতুন বিবি স্বামীর নাম: জাহাঙ্গীর হোসেন সেখ বাড়ির নং : n0035 বয়স : 38 লিঙ্গ : মহিলা	WPL1473537	ফটো উপলব্ধ	21 নাম : আসিক সেখ পিতার নাম: জাঙ্গিরহোসেন সেখ বাড়ির নং : এন0035 বয়স : 25 লিঙ্গ : পুরুষ	WPL2637783	ফটো উপলব্ধ
22 নাম : নাজমুল হক. পিতার নাম: সাজ্জাদ সেখ বাড়ির নং : বয়স : 25 লিঙ্গ : পুরুষ	WPL2355907	ফটো উপলব্ধ	23 নাম : নিলি দিলরুবা খাতুন স্বামীর নাম: রফিকুল মন্ডল বাড়ির নং : n0040 বয়স : 26 লিঙ্গ : মহিলা	WPL1958784	ফটো উপলব্ধ	24 নাম : আছিয়া খাতুন স্বামীর নাম: খায়রুল আলম বাড়ির নং : n0151 বয়স : 30 লিঙ্গ : মহিলা	WPL1705631	ফটো উপলব্ধ
25 নাম : খায়রুল আলম পিতার নাম: তমিজুদ্দিন মন্ডল বাড়ির নং : n0151 বয়স : 34 লিঙ্গ : পুরুষ	WPL1205145	ফটো উপলব্ধ	26 নাম : সাদ্দাম আলি সেখ পিতার নাম: মহিদ আলি সেখ বাড়ির নং : N0121 বয়স : 27 লিঙ্গ : পুরুষ	WPL1958867	ফটো উপলব্ধ	27 নাম : আমজাদ আলী পিতার নাম: আজিম উদ্দিন মন্ডল বাড়ির নং : n0168 বয়স : 31 লিঙ্গ : পুরুষ	WPL1601517	ফটো উপলব্ধ
28 নাম : সামসুল ইসলাম পিতার নাম: ওয়াদ আলি সেখ বাড়ির নং : N0115 বয়স : 27 লিঙ্গ : পুরুষ	WPL1958917	ফটো উপলব্ধ	29 নাম : রিনা খাতুন স্বামীর নাম: রফিকুল ইসসাম বাড়ির নং : n0186 বয়স : 29 লিঙ্গ : মহিলা	WPL1873504	ফটো উপলব্ধ	30 নাম : ইসমেতারা খাতুন পিতার নাম: মতিউর রহমান বাড়ির নং : n00 বয়স : 37 লিঙ্গ : মহিলা	GMY2660439	ফটো উপলব্ধ

বিধানসভা নির্বাচনক্ষেত্রের নং, নাম : 79-পলাশীপাড়া
ভাগ নং, নাম : 1-দক্ষিণ বারুইপাড়া চৌগাছাপাড়া,

31 নাম : তনুজা খাতুন স্বামীর নাম: কাবিরুল মন্ডল বাড়ির নং : n0167 বয়স : 30 লিঙ্গ : মহিলা	WPL1601509 ফটো উপলব্ধ	32 নাম : জাকিরুল খাতুন পিতার নাম: জাকির সেখ বাড়ির নং : এন বয়স : 29 লিঙ্গ : মহিলা	THC1724863 ফটো উপলব্ধ	33 নাম : নাজমা খাতুন পিতার নাম: কায়েছ মন্ডল বাড়ির নং : এন00 বয়স : 26 লিঙ্গ : মহিলা	WPL2057685 ফটো উপলব্ধ
34 নাম : ইসফাহার খাতুন স্বামীর নাম: ফ. ডিঃ মন্ডল বাড়ির নং : বয়স : 26 লিঙ্গ : মহিলা	WPL2356426 ফটো উপলব্ধ	35 নাম : বেনুজা খাতুন স্বামীর নাম: সামিম সেখ বাড়ির নং : n0094 বয়স : 29 লিঙ্গ : মহিলা	WPL1958800 ফটো উপলব্ধ	36 নাম : কুলসোন খাতুন পিতার নাম: ভাষান আলী মণ্ডল বাড়ির নং : n0169 বয়স : 30 লিঙ্গ : মহিলা	WPL1601525 ফটো উপলব্ধ
37 নাম : গোলনহার খাতুন বিবি স্বামীর নাম: সফিকুল মন্ডল বাড়ির নং : n0164 বয়স : 35 লিঙ্গ : মহিলা	WPL1601475 ফটো উপলব্ধ	38 নাম : রিংকি খাতুন বিবি স্বামীর নাম: ইসলাম মন্ডল বাড়ির নং : এন036 বয়স : 27 লিঙ্গ : মহিলা	WPL2032217 ফটো উপলব্ধ	39 নাম : মানোরা খাতুন মন্ডল স্বামীর নাম: আজিজ মন্ডল বাড়ির নং : n0083 বয়স : 40 লিঙ্গ : মহিলা	WPL1124858 ফটো উপলব্ধ
40 নাম : হুমায়ুন ঘরামী পিতার নাম: হাবিল ঘরামী বাড়ির নং : এন0091 বয়স : 23 লিঙ্গ : পুরুষ	WPL2490795 ফটো উপলব্ধ	41 নাম : চঞ্চল সেখ পিতার নাম: আব্দুল হামিদ সেখ বাড়ির নং : n0091 বয়স : 33 লিঙ্গ : পুরুষ	WPL1380617 ফটো উপলব্ধ	42 নাম : নিরুবোদ্দিন ঘরামী পিতার নাম: আব্দুল সামাদ ঘরামী বাড়ির নং : n0088 বয়স : 28 লিঙ্গ : পুরুষ	WPL1775774 ফটো উপলব্ধ
43 নাম : রেকসোনা খাতুন স্বামীর নাম: ডালিমা ঘরামী বাড়ির নং : N0091 বয়স : 24 লিঙ্গ : মহিলা	WPL2354595 ফটো উপলব্ধ	44 নাম : রজবা বিবি ঘরামী স্বামীর নাম: আইনুদ্দীন ঘরামী বাড়ির নং : n0046 বয়স : 47 লিঙ্গ : মহিলা	GMV1747518 ফটো উপলব্ধ	45 নাম : আইনুদ্দীন ঘরামী পিতার নাম: জুব্বার ঘরামী বাড়ির নং : n0046 বয়স : 51 লিঙ্গ : পুরুষ	WB/11/070/381850 ফটো উপলব্ধ
46 নাম : পলি খাতুন পিতার নাম: আব্দুল হামিদ ঘরামী বাড়ির নং : n0091 বয়স : 31 লিঙ্গ : মহিলা	WPL1844596 ফটো উপলব্ধ	47 নাম : জাহানারা ঘরামী স্বামীর নাম: আবদুলহামিদ ঘরামী বাড়ির নং : n0091 বয়স : 59 লিঙ্গ : মহিলা	WB/11/070/381687 ফটো উপলব্ধ	48 নাম : বিউটি খাতুন স্বামীর নাম: হেরোল ঘরামী বাড়ির নং : n0088 বয়স : 32 লিঙ্গ : মহিলা	WPL1563097 ফটো উপলব্ধ
49 নাম : হিরোল ঘরামী পিতার নাম: আব্দুলসামাদ ঘরামী বাড়ির নং : n0088 বয়স : 37 লিঙ্গ : পুরুষ	WPL1204114 ফটো উপলব্ধ	50 নাম : এলেছা ঘরামী স্বামীর নাম: আবদুলছামাদ ঘরামী বাড়ির নং : n0088 বয়স : 64 লিঙ্গ : মহিলা	WB/11/070/381755 ফটো উপলব্ধ	51 নাম : আবদুলছামাদ ঘরামী পিতার নাম: কায়েম ঘরামী বাড়ির নং : n0088 বয়স : 69 লিঙ্গ : পুরুষ	WB/11/070/381747 ফটো উপলব্ধ
52 নাম : আনিছুর ঘরামী মায়ের নাম: ইন্দিয়া ঘরামী বাড়ির নং : n0047 বয়স : 40 লিঙ্গ : পুরুষ	WPL0236422 ফটো উপলব্ধ	53 নাম : রহিদুল ঘরামী পিতার নাম: আনিছুর ঘরামী বাড়ির নং : এন0047 বয়স : 23 লিঙ্গ : পুরুষ	WPL2648863 ফটো উপলব্ধ	54 নাম : চন্দন ঘরামী পিতার নাম: আব্দুর রহমান ঘরামী বাড়ির নং : n0091 বয়স : 35 লিঙ্গ : পুরুষ	WPL1300953 ফটো উপলব্ধ
55 নাম : সিটু ঘরামী পিতার নাম: জামসেদ ঘরামী বাড়ির নং : এন0091 বয়স : 23 লিঙ্গ : পুরুষ	WPL2418580 ফটো উপলব্ধ	56 নাম : চাঁদনহার বিবি স্বামীর নাম: জাবির ঘরামী বাড়ির নং : n0091 বয়স : 49 লিঙ্গ : মহিলা	WPL2407070 ফটো উপলব্ধ	57 নাম : কুমা খাতুন স্বামীর নাম: সানজু ঘরামী বাড়ির নং : N0091 বয়স : 28 লিঙ্গ : মহিলা	WPL2359594 ফটো উপলব্ধ
58 নাম : সুমিতা খাতুন স্বামীর নাম: নিরুবোদ্দিন ঘরামী বাড়ির নং : n0088 বয়স : 27 লিঙ্গ : মহিলা	WPL2356673 ফটো উপলব্ধ	59 নাম : ফুল সাহারুন খাতুন বিবি স্বামীর নাম: জামসেদ ঘরামী বাড়ির নং : n0091 বয়স : 44 লিঙ্গ : মহিলা	WPL0236364 ফটো উপলব্ধ	60 নাম : জাবির ঘরামী পিতার নাম: কায়েম ঘরামী বাড়ির নং : n0091 বয়স : 57 লিঙ্গ : পুরুষ	WPL2168649 ফটো উপলব্ধ

61 নাম : আবদুল হামিদ ঘরামী পিতার নাম: বসিরউদ্দিন বাড়ির নং : n0091 বয়স : 64 লিঙ্গ : পুরুষ	WPL2155216 ফটো উপলব্ধ	62 নাম : ডালিম ঘরামী পিতার নাম: হাবিল ঘরামী বাড়ির নং : n0091 বয়স : 29 লিঙ্গ : পুরুষ	WPL1775816 ফটো উপলব্ধ	63 নাম : মাসুদ রানা ঘরামী পিতার নাম: জাবির ঘরামী বাড়ির নং : n0091 বয়স : 28 লিঙ্গ : পুরুষ	WPL1775824 ফটো উপলব্ধ
64 নাম : খালিদা বিবি স্বামীর নাম: চন্দন ঘরামী বাড়ির নং : n0091 বয়স : 32 লিঙ্গ : মহিলা	WPL1563071 ফটো উপলব্ধ	65 নাম : ছামছুননহার ঘরামী স্বামীর নাম: আবদুলরহমান ঘরামী বাড়ির নং : n0091 বয়স : 56 লিঙ্গ : মহিলা	WB/11/070/381312 ফটো উপলব্ধ	66 নাম : আবদুররহমান ঘরামী পিতার নাম: বছিরউদ্দিন ঘরামী বাড়ির নং : n0091 বয়স : 63 লিঙ্গ : পুরুষ	WB/11/070/381368 ফটো উপলব্ধ
67 নাম : জামসেদ ঘরামী পিতার নাম: বছিরউদ্দিন ঘরামী বাড়ির নং : n0091 বয়স : 50 লিঙ্গ : পুরুষ	WB/11/070/381443 ফটো উপলব্ধ	68 নাম : হাবিল ঘরামী পিতার নাম: কায়ুম ঘরামী বাড়ির নং : n0091 বয়স : 57 লিঙ্গ : পুরুষ	WB/11/070/381766 ফটো উপলব্ধ	69 নাম : সারভানু বিবি স্বামীর নাম: হাবিল ঘরামী বাড়ির নং : n0091 বয়স : 42 লিঙ্গ : মহিলা	GMY2761401 ফটো উপলব্ধ
70 নাম : সানজু ঘরামী পিতার নাম: জাবির ঘরামী বাড়ির নং : n0091 বয়স : 31 লিঙ্গ : পুরুষ	WPL1601608 ফটো উপলব্ধ	71 নাম : রুমা সুলতানা সেখ স্বামীর নাম: মাসুদ রানা ঘরামী বাড়ির নং : এন0091 বয়স : 22 লিঙ্গ : মহিলা	WPL2670925 ফটো উপলব্ধ	72 নাম : খাদিজা বিবি স্বামীর নাম: মকেন মন্ডল বাড়ির নং : n0166 বয়স : 30 লিঙ্গ : মহিলা	WPL1601491 ফটো উপলব্ধ
73 নাম : মুর্শিদা খাতুন বিবি স্বামীর নাম: ফিরোজ মহাম্মদ বাড়ির নং : n0184 বয়স : 28 লিঙ্গ : মহিলা	WPL1852938 ফটো উপলব্ধ	74 নাম : আলেয়া বিবি স্বামীর নাম: আব্দুল আমিন মল্লিক বাড়ির নং : n0147 বয়স : 37 লিঙ্গ : মহিলা	WPL1562966 ফটো উপলব্ধ	75 নাম : ইকবাল হোসেন বিশ্বাস পিতার নাম: রোহিত বিশ্বাস বাড়ির নং : n0039 বয়স : 38 লিঙ্গ : পুরুষ	WPL0236547 ফটো উপলব্ধ
76 নাম : জরিফা বিশ্বাস স্বামীর নাম: রহিত বিশ্বাস বাড়ির নং : n0039 বয়স : 67 লিঙ্গ : মহিলা	WB/11/070/381549 ফটো উপলব্ধ	77 নাম : মোটু বিশ্বাস পিতার নাম: রমজান বিশ্বাস বাড়ির নং : n0107 বয়স : 56 লিঙ্গ : পুরুষ	WPL2169563 ফটো উপলব্ধ	78 নাম : আক্বাস আলী বিশ্বাস পিতার নাম: রহিত বিশ্বাস বাড়ির নং : n0039 বয়স : 34 লিঙ্গ : পুরুষ	WPL1174929 ফটো উপলব্ধ
79 নাম : রহিত বিশ্বাস পিতার নাম: ইয়াজুদ্দীন বিশ্বাস বাড়ির নং : n0039 বয়স : 79 লিঙ্গ : পুরুষ	WB/11/070/381558 ফটো উপলব্ধ	80 নাম : নুরজাহান বিশ্বাস স্বামীর নাম: আক্বাস আলী বিশ্বাস বাড়ির নং : n0039 বয়স : 31 লিঙ্গ : মহিলা	WPL1601624 ফটো উপলব্ধ	81 নাম : ইসমাতার বিবি বিশ্বাস স্বামীর নাম: ইকবাল হোসেন বিশ্বাস বাড়ির নং : n0039 বয়স : 31 লিঙ্গ : মহিলা	WPL1601632 ফটো উপলব্ধ
82 নাম : হামেতুন বিশ্বাস স্বামীর নাম: মোটু বিশ্বাস বাড়ির নং : n0107 বয়স : 49 লিঙ্গ : মহিলা	WB/11/070/384643 ফটো উপলব্ধ	83 নাম : সুকুরুল্লা বিশ্বাস পিতার নাম: মোটু বিশ্বাস বাড়ির নং : n0107 বয়স : 32 লিঙ্গ : পুরুষ	WPL1473545 ফটো উপলব্ধ	84 নাম : শ্যামো বিশ্বাস পিতার নাম: মোটু বিশ্বাস বাড়ির নং : n0107 বয়স : 30 লিঙ্গ : পুরুষ	WPL1747534 ফটো উপলব্ধ
85 নাম : সুরজ বিশ্বাস পিতার নাম: মোটু বিশ্বাস বাড়ির নং : n0107 বয়স : 29 লিঙ্গ : পুরুষ	WPL1775790 ফটো উপলব্ধ	86 নাম : ফরজ আলী পিতার নাম: চট্ট মণ্ডল বাড়ির নং : n0018 বয়স : 37 লিঙ্গ : পুরুষ	WPL0236869 ফটো উপলব্ধ	87 নাম : সুফিজা বিবি মণ্ডল স্বামীর নাম: সুইদুল মণ্ডল বাড়ির নং : n0025 বয়স : 37 লিঙ্গ : মহিলা	WPL0237008 ফটো উপলব্ধ
88 নাম : আজাদ রহমান মণ্ডল পিতার নাম: জবেদ আলী মণ্ডল বাড়ির নং : n0012 বয়স : 54 লিঙ্গ : পুরুষ	WB/11/070/381271 ফটো উপলব্ধ	89 নাম : সেরিনা মণ্ডল স্বামীর নাম: আজাদ রহমান মণ্ডল বাড়ির নং : n0012 বয়স : 52 লিঙ্গ : মহিলা	GMY1613330 ফটো উপলব্ধ	90 নাম : আনছার মণ্ডল পিতার নাম: ছিপাতুল্লা মণ্ডল বাড়ির নং : n0111 বয়স : 68 লিঙ্গ : পুরুষ	WB/11/070/381726 ফটো উপলব্ধ

বিধানসভা নির্বাচনক্ষেত্রের নং, নাম : 79-পলাশীপাড়া
ভাগ নং, নাম : 1-দক্ষিণ বারুইপাড়া চৌগাছাপাড়া,

91 নাম : আশীবিবি মণ্ডল স্বামীর নাম: আনছার মণ্ডল বাড়ির নং : n0111 বয়স : 61 লিঙ্গ : মহিলা	WB/11/070/381727	92 নাম : ওয়াকিবুর মণ্ডল পিতার নাম: আনছার মণ্ডল বাড়ির নং : n0111 বয়স : 43 লিঙ্গ : পুরুষ	GMV2761518	93 নাম : জাহাঙ্গীর মণ্ডল পিতার নাম: রেজাউলহক মণ্ডল বাড়ির নং : n0113 বয়স : 57 লিঙ্গ : পুরুষ	WB/11/070/381744
94 নাম : মমতাজ মণ্ডল স্বামীর নাম: জাহাঙ্গীর মণ্ডল বাড়ির নং : n0113 বয়স : 49 লিঙ্গ : মহিলা	WB/11/070/381666	95 নাম : মতিউর রহমান মণ্ডল পিতার নাম: রেজাউল হক মণ্ডল বাড়ির নং : n0113 বয়স : 41 লিঙ্গ : পুরুষ	GMV2239788	96 নাম : আববাহুউদ্দীন মণ্ডল পিতার নাম: ইছাহক মণ্ডল বাড়ির নং : n0123 বয়স : 56 লিঙ্গ : পুরুষ	GMV2380939
97 নাম : মজেহারআলী মণ্ডল পিতার নাম: লজি মণ্ডল বাড়ির নং : n0130 বয়স : 61 লিঙ্গ : পুরুষ	WB/11/070/381643	98 নাম : মরিয়ম মন্ডল স্বামীর নাম: মজেহার আলি মন্ডল বাড়ির নং : n0130 বয়স : 35 লিঙ্গ : মহিলা	WPL1473693	99 নাম : সরলা বিবি মণ্ডল স্বামীর নাম: নজরুল মণ্ডল বাড়ির নং : n0148 বয়স : 41 লিঙ্গ : মহিলা	GMV2762177
100 নাম : পটল মণ্ডল পিতার নাম: ফেরা মণ্ডল বাড়ির নং : n0055 বয়স : 63 লিঙ্গ : পুরুষ	WPL2169357	101 নাম : মনোয়ারা সেখ স্বামীর নাম: ইমান সেখ বাড়ির নং : n0044 বয়স : 58 লিঙ্গ : মহিলা	WPL2169076	102 নাম : আবিব মণ্ডল পিতার নাম: হবিবুল্লা মণ্ডল বাড়ির নং : n0037 বয়স : 50 লিঙ্গ : পুরুষ	WPL2168615
103 নাম : আনিকুল মন্ডল পিতার নাম: আনিছুর মন্ডল বাড়ির নং : n0027 বয়স : 28 লিঙ্গ : পুরুষ	WPL1873520	104 নাম : বিলকিচ বিবি মন্ডল স্বামীর নাম: মোজাম্মেল মন্ডল বাড়ির নং : n0004 বয়স : 43 লিঙ্গ : মহিলা	WPL1873579	105 নাম : রসিদা বিবি স্বামীর নাম: আমিন উদ্দীন মন্ডল বাড়ির নং : n0122 বয়স : 44 লিঙ্গ : মহিলা	GMV2380905
106 নাম : বিলকিচ মণ্ডল স্বামীর নাম: অদর আলী মণ্ডল বাড়ির নং : n0102 বয়স : 57 লিঙ্গ : মহিলা	WB/11/070/381429	107 নাম : আশিক মণ্ডল পিতার নাম: ইব্রাহীম মণ্ডল বাড়ির নং : n0023 বয়স : 27 লিঙ্গ : পুরুষ	WPL1958727	108 নাম : সামিউল মণ্ডল পিতার নাম: কাওছার মণ্ডল বাড়ির নং : N0012 বয়স : 26 লিঙ্গ : পুরুষ	WPL1958743
109 নাম : রুবেল মণ্ডল পিতার নাম: রকিব মণ্ডল বাড়ির নং : N0076 বয়স : 27 লিঙ্গ : পুরুষ	WPL1958768	110 নাম : মজিবর মণ্ডল পিতার নাম: ইজ্জত মণ্ডল বাড়ির নং : n0079 বয়স : 59 লিঙ্গ : পুরুষ	WPL2170496	111 নাম : লাল্টু মণ্ডল পিতার নাম: মশিহর মণ্ডল বাড়ির নং : n0024 বয়স : 43 লিঙ্গ : পুরুষ	GMV2239747
112 নাম : মুকবুল মণ্ডল পিতার নাম: জালাল মণ্ডল বাড়ির নং : n0001 বয়স : 43 লিঙ্গ : পুরুষ	WPL0238568	113 নাম : রফিলা মণ্ডল স্বামীর নাম: বাবলু মণ্ডল বাড়ির নং : n0082 বয়স : 50 লিঙ্গ : মহিলা	WPL2169100	114 নাম : সফিক মন্ডল পিতার নাম: আকবর মন্ডল বাড়ির নং : n0040 বয়স : 35 লিঙ্গ : পুরুষ	WPL1356096
115 নাম : ভোলাই মণ্ডল পিতার নাম: ফেরা মণ্ডল বাড়ির নং : n0063 বয়স : 56 লিঙ্গ : পুরুষ	WPL2168342	116 নাম : আনজিরা মন্ডল স্বামীর নাম: সাইদুল মন্ডল বাড়ির নং : n0053 বয়স : 44 লিঙ্গ : মহিলা	GMV1748284	117 নাম : আছিয়া মণ্ডল স্বামীর নাম: সোনাই মণ্ডল বাড়ির নং : n0057 বয়স : 73 লিঙ্গ : মহিলা	WPL2170033
118 নাম : রোহিফা খাতুন স্বামীর নাম: লালন মন্ডল বাড়ির নং : এন0006 বয়স : 30 লিঙ্গ : মহিলা	WPL1853571	119 নাম : সাজ্জাদ মণ্ডল পিতার নাম: সুরুর মণ্ডল বাড়ির নং : n0010 বয়স : 47 লিঙ্গ : পুরুষ	WPL2170348	120 নাম : বাইতুল্লা মন্ডল পিতার নাম: জিবরাইল মন্ডল বাড়ির নং : n0040 বয়স : 57 লিঙ্গ : পুরুষ	WPL1203934

বিধানসভা নির্বাচনক্ষেত্রের নং, নাম : 79-পলাশীপাড়া
ভাগ নং, নাম : 1-দক্ষিণ বারুইপাড়া চৌগাছাপাড়া,

121	WB/11/070/381658	নাম : ফজলুর রহমান মণ্ডল পিতার নাম: নিফাজুদ্দিন মণ্ডল বাড়ির নং : n0036 বয়স : 51 লিঙ্গ : পুরুষ	ফটো উপলব্ধ	122	WB/11/070/381337	নাম : নূরভানু মণ্ডল স্বামীর নাম: ফজলুরহমান মণ্ডল বাড়ির নং : n0036 বয়স : 49 লিঙ্গ : মহিলা	ফটো উপলব্ধ	123	WPL1601780	নাম : মুর্শিদা বিবি মন্ডল স্বামীর নাম: আব্দুল হারুন মন্ডল বাড়ির নং : n0036 বয়স : 33 লিঙ্গ : মহিলা	ফটো উপলব্ধ
124	WPL1601798	নাম : ইসলাম মন্ডল পিতার নাম: ফজলুর রহমান মন্ডল বাড়ির নং : n0036 বয়স : 33 লিঙ্গ : পুরুষ	ফটো উপলব্ধ	125	WPL1775766	নাম : ইমদাদ মন্ডল পিতার নাম: তমিজুদ্দিন মন্ডল বাড়ির নং : n0153 বয়স : 28 লিঙ্গ : পুরুষ	ফটো উপলব্ধ	126	WPL1124759	নাম : মোহাম্মদ মোস্তফা পিতার নাম: ভাষান আলী মন্ডল বাড়ির নং : n0014 বয়স : 35 লিঙ্গ : পুরুষ	ফটো উপলব্ধ
127	GMV2763738	নাম : রবিরুল ইসলাম মণ্ডল পিতার নাম: তমিজুদ্দিন মণ্ডল বাড়ির নং : n0154 বয়স : 38 লিঙ্গ : পুরুষ	ফটো উপলব্ধ	128	WB/11/070/381185	নাম : লিলুফা মণ্ডল স্বামীর নাম: তমিজুদ্দিন মণ্ডল বাড়ির নং : n0155 বয়স : 63 লিঙ্গ : মহিলা	ফটো উপলব্ধ	129	WB/11/070/381616	নাম : হালেমা মণ্ডল স্বামীর নাম: খিলাফত মণ্ডল বাড়ির নং : n0062 বয়স : 61 লিঙ্গ : মহিলা	ফটো উপলব্ধ
130	WPL1124809	নাম : ভুলোন মন্ডল পিতার নাম: খিলাফত মন্ডল বাড়ির নং : n0062 বয়স : 38 লিঙ্গ : পুরুষ	ফটো উপলব্ধ	131	WPL1204031	নাম : মুকবুল হোসেন পিতার নাম: খিলাফত হোসেন বাড়ির নং : n0062 বয়স : 34 লিঙ্গ : পুরুষ	ফটো উপলব্ধ	132	WPL1601822	নাম : মহিবুল মন্ডল পিতার নাম: খিলাফত মন্ডল বাড়ির নং : n0062 বয়স : 30 লিঙ্গ : পুরুষ	ফটো উপলব্ধ
133	WPL1705540	নাম : কাবিরুল মন্ডল পিতার নাম: খিলাফত মন্ডল বাড়ির নং : n0062 বয়স : 29 লিঙ্গ : পুরুষ	ফটো উপলব্ধ	134	WB/11/070/381474	নাম : আনিছর মণ্ডল পিতার নাম: রজবআলি মণ্ডল বাড়ির নং : n0017 বয়স : 65 লিঙ্গ : পুরুষ	ফটো উপলব্ধ	135	WB/11/070/381287	নাম : জানিফা মণ্ডল স্বামীর নাম: আনিছর মণ্ডল বাড়ির নং : n0017 বয়স : 58 লিঙ্গ : মহিলা	ফটো উপলব্ধ
136	WPL2663029	নাম : জমিলা মন্ডল স্বামীর নাম: পয়মুদ্দিন মন্ডল বাড়ির নং : n0018 বয়স : 61 লিঙ্গ : মহিলা	ফটো উপলব্ধ	137	WPL1747526	নাম : ইস্তাফুন বিবি স্বামীর নাম: ফরজ আলী বাড়ির নং : n0018 বয়স : 32 লিঙ্গ : মহিলা	ফটো উপলব্ধ	138	GMV2761658	নাম : আরোজ আলি পিতার নাম: পয়মুদ্দিন বাড়ির নং : n0018 বয়স : 38 লিঙ্গ : পুরুষ	ফটো উপলব্ধ
139	WPL1601715	নাম : ছামেনা বিবি স্বামীর নাম: আরোজ আলী বাড়ির নং : n0018 বয়স : 33 লিঙ্গ : মহিলা	ফটো উপলব্ধ	140	GMV2761757	নাম : বাসু মণ্ডল পিতার নাম: মানিক মণ্ডল বাড়ির নং : n0022 বয়স : 39 লিঙ্গ : পুরুষ	ফটো উপলব্ধ	141	WPL0237073	নাম : রূপ সোনা বিবি মণ্ডল স্বামীর নাম: বাসু মণ্ডল বাড়ির নং : n0022 বয়স : 39 লিঙ্গ : মহিলা	ফটো উপলব্ধ
142	WPL1601723	নাম : মুনজির হোসেন পিতার নাম: মানিক মন্ডল বাড়ির নং : n0022 বয়স : 30 লিঙ্গ : পুরুষ	ফটো উপলব্ধ	143	GMV2761468	নাম : হবাই মণ্ডল পিতার নাম: আকি মণ্ডল বাড়ির নং : n0023 বয়স : 42 লিঙ্গ : পুরুষ	ফটো উপলব্ধ	144	GMV2761450	নাম : কাশেম মণ্ডল পিতার নাম: আকি মণ্ডল বাড়ির নং : n0023 বয়স : 39 লিঙ্গ : পুরুষ	ফটো উপলব্ধ
145	WB/11/070/381396	নাম : ছাবিলা মণ্ডল স্বামীর নাম: মুসাব্বুদ্দিন মণ্ডল বাড়ির নং : n0023 বয়স : 48 লিঙ্গ : মহিলা	ফটো উপলব্ধ	146	GMV2499408	নাম : কালু খাতুন বিবি স্বামীর নাম: হবাই মন্ডল বাড়ির নং : n0023 বয়স : 40 লিঙ্গ : মহিলা	ফটো উপলব্ধ	147	WB/11/070/381362	নাম : মশিহর রহমান মণ্ডল পিতার নাম: সৈয়দ মণ্ডল বাড়ির নং : n0024 বয়স : 80 লিঙ্গ : পুরুষ	ফটো উপলব্ধ
148	WB/11/070/381069	নাম : সহিদা মণ্ডল স্বামীর নাম: মশিহর মণ্ডল বাড়ির নং : n0024 বয়স : 76 লিঙ্গ : মহিলা	ফটো উপলব্ধ	149	GMV1613520	নাম : ভোল্টু মণ্ডল পিতার নাম: মশিহর মণ্ডল বাড়ির নং : n0024 বয়স : 44 লিঙ্গ : পুরুষ	ফটো উপলব্ধ	150	WPL1203884	নাম : সাইদুল মন্ডল পিতার নাম: কলিম মন্ডল বাড়ির নং : n0025 বয়স : 41 লিঙ্গ : পুরুষ	ফটো উপলব্ধ

বিধানসভা নির্বাচনক্ষেত্রের নং, নাম : 79-পলাশীপাড়া
ভাগ নং, নাম : 1-দক্ষিণ বারুইপাড়া চৌগাছাপাড়া,

151 নাম : গাজরুল মন্ডল পিতার নাম: কালু মন্ডল বাড়ির নং : n0025 বয়স : 31 লিঙ্গ : পুরুষ	WPL1473594 ফটো উপলব্ধ	152 নাম : কুনাল মন্ডল পিতার নাম: মাসুদ করিম বাড়ির নং : n0026 বয়স : 29 লিঙ্গ : পুরুষ	WPL1705482 ফটো উপলব্ধ	153 নাম : জালাল মণ্ডল পিতার নাম: ভুলু মণ্ডল বাড়ির নং : n0001 বয়স : 76 লিঙ্গ : পুরুষ	WB/11/070/381668 ফটো উপলব্ধ
154 নাম : রফিকুল মণ্ডল পিতার নাম: জালাল মণ্ডল বাড়ির নং : n0001 বয়স : 55 লিঙ্গ : পুরুষ	WB/11/070/381174 ফটো উপলব্ধ	155 নাম : আজোমা মণ্ডল স্বামীর নাম: রফিকুল মণ্ডল বাড়ির নং : n0001 বয়স : 49 লিঙ্গ : মহিলা	WB/11/070/381181 ফটো উপলব্ধ	156 নাম : সফিকুল মন্ডল পিতার নাম: জালাল মন্ডল বাড়ির নং : n0001 বয়স : 36 লিঙ্গ : পুরুষ	WPL1203777 ফটো উপলব্ধ
157 নাম : কলিমদ্দিন মণ্ডল পিতার নাম: ভুলু মণ্ডল বাড়ির নং : n0002 বয়স : 73 লিঙ্গ : পুরুষ	GMYP0783704 ফটো উপলব্ধ	158 নাম : কিনাই মণ্ডল পিতার নাম: কলিমউদ্দিন মণ্ডল বাড়ির নং : n0002 বয়স : 50 লিঙ্গ : পুরুষ	WB/11/070/381865 ফটো উপলব্ধ	159 নাম : জাকেরা বিবি স্বামীর নাম: কিনাই মণ্ডল বাড়ির নং : n0002 বয়স : 38 লিঙ্গ : মহিলা	WPL1300938 ফটো উপলব্ধ
160 নাম : মফিদুল মন্ডল পিতার নাম: কলিম উদ্দীন মন্ডল বাড়ির নং : n0002 বয়স : 38 লিঙ্গ : পুরুষ	WPL1124817 ফটো উপলব্ধ	161 নাম : মোসা সুফিয়া খাতুন বিবি স্বামীর নাম: মফিজুল মণ্ডল বাড়ির নং : n0002 বয়স : 36 লিঙ্গ : মহিলা	WPL1301035 ফটো উপলব্ধ	162 নাম : ইনতিয়াজ মণ্ডল পিতার নাম: আতের আলি মণ্ডল বাড়ির নং : n0002 বয়স : 29 লিঙ্গ : পুরুষ	WPL1747542 ফটো উপলব্ধ
163 নাম : মলিজা মণ্ডল স্বামীর নাম: শরিয়ত মণ্ডল বাড়ির নং : n0067 বয়স : 80 লিঙ্গ : মহিলা	WB/11/070/381822 ফটো উপলব্ধ	164 নাম : কোরমান মণ্ডল মায়ের নাম: মলিজা মণ্ডল বাড়ির নং : n0067 বয়স : 42 লিঙ্গ : পুরুষ	WPL0237321 ফটো উপলব্ধ	165 নাম : আন্তারকুল হক মণ্ডল পিতার নাম: আকালে মণ্ডল বাড়ির নং : n0067 বয়স : 38 লিঙ্গ : পুরুষ	WPL0237354 ফটো উপলব্ধ
166 নাম : জালিম মণ্ডল পিতার নাম: ইছাহক মণ্ডল বাড়ির নং : n0075 বয়স : 61 লিঙ্গ : পুরুষ	WB/11/070/381464 ফটো উপলব্ধ	167 নাম : মানোয়ারা মণ্ডল স্বামীর নাম: জালিম মণ্ডল বাড়ির নং : n0075 বয়স : 56 লিঙ্গ : মহিলা	WB/11/070/381322 ফটো উপলব্ধ	168 নাম : আলকিয়া মন্ডল স্বামীর নাম: মজিবর মণ্ডল বাড়ির নং : n0079 বয়স : 56 লিঙ্গ : মহিলা	GMYP2380970 ফটো উপলব্ধ
169 নাম : কাশেম মণ্ডল পিতার নাম: ইজ্জত মণ্ডল বাড়ির নং : n0079 বয়স : 57 লিঙ্গ : পুরুষ	WB/11/070/381787 ফটো উপলব্ধ	170 নাম : হাবিলা মণ্ডল স্বামীর নাম: আনোয়ার মণ্ডল বাড়ির নং : n0081 বয়স : 63 লিঙ্গ : মহিলা	WB/11/070/381242 ফটো উপলব্ধ	171 নাম : আবু মণ্ডল পিতার নাম: তেছের মণ্ডল বাড়ির নং : n0100 বয়স : 75 লিঙ্গ : পুরুষ	WB/11/070/381598 ফটো উপলব্ধ
172 নাম : সম্রাট সেখ পিতার নাম: ছুরমান আলি সেখ বাড়ির নং : N0023 বয়স : 32 লিঙ্গ : পুরুষ	WPL1468313 ফটো উপলব্ধ	173 নাম : আনারকুল হক মণ্ডল পিতার নাম: আকালে মণ্ডল বাড়ির নং : n0067 বয়স : 35 লিঙ্গ : পুরুষ	WPL1301167 ফটো উপলব্ধ	174 নাম : গেনিফা মণ্ডল স্বামীর নাম: মজিবর মণ্ডল বাড়ির নং : n0067 বয়স : 51 লিঙ্গ : মহিলা	WB/11/070/381453 ফটো উপলব্ধ
175 নাম : ফকির মণ্ডল পিতার নাম: শরিয়ত মণ্ডল বাড়ির নং : n0067 বয়স : 55 লিঙ্গ : পুরুষ	WB/11/070/381723 ফটো উপলব্ধ	176 নাম : নাজেরা মণ্ডল স্বামীর নাম: ফকির মণ্ডল বাড়ির নং : n0067 বয়স : 50 লিঙ্গ : মহিলা	WB/11/070/381456 ফটো উপলব্ধ	177 নাম : সাহেবআলী মণ্ডল পিতার নাম: শরিয়ত মণ্ডল বাড়ির নং : n0067 বয়স : 47 লিঙ্গ : পুরুষ	GMYP2380913 ফটো উপলব্ধ
178 নাম : খোসনাহার মণ্ডল স্বামীর নাম: মারফত মণ্ডল বাড়ির নং : n0069 বয়স : 58 লিঙ্গ : মহিলা	WB/11/070/381378 ফটো উপলব্ধ	179 নাম : ওবেদালী মণ্ডল পিতার নাম: খেরু মণ্ডল বাড়ির নং : n0069 বয়স : 55 লিঙ্গ : পুরুষ	WB/11/070/381605 ফটো উপলব্ধ	180 নাম : হাফিজা মণ্ডল স্বামীর নাম: ওবেদালী মণ্ডল বাড়ির নং : n0069 বয়স : 50 লিঙ্গ : মহিলা	WB/11/070/381455 ফটো উপলব্ধ

বিধানসভা নির্বাচনক্ষেত্রের নং, নাম : 79-পলাশীপাড়া
ভাগ নং, নাম : 1-দক্ষিণ বারুইপাড়া চৌগাছাপাড়া,

181	WB/11/070/381374	নাম : সাদআলী মণ্ডল পিতার নাম: খেত মণ্ডল বাড়ির নং : n0069 বয়স : 53 লিঙ্গ : পুরুষ	ফটো উপলব্ধ	182	WPL1473636	নাম : নাজমুন নাহার বিবি স্বামীর নাম: ইনামুল হোসেন মন্ডল বাড়ির নং : n0065 বয়স : 35 লিঙ্গ : মহিলা	ফটো উপলব্ধ	183	WB/11/070/381321	নাম : ভাষান আলী মণ্ডল পিতার নাম: ছমিরদিন মণ্ডল বাড়ির নং : n0014 বয়স : 63 লিঙ্গ : পুরুষ	ফটো উপলব্ধ
184	WB/11/070/381088	নাম : কাবাজান বিবি মণ্ডল স্বামীর নাম: আব্দুল আলী মণ্ডল বাড়ির নং : n0014 বয়স : 58 লিঙ্গ : মহিলা	ফটো উপলব্ধ	185	GMV2652097	নাম : আহসান আলি পিতার নাম: ছমিরদিন মন্ডল বাড়ির নং : n0014 বয়স : 44 লিঙ্গ : পুরুষ	ফটো উপলব্ধ	186	WPL1203843	নাম : মদিনা খাতুন মন্ডল স্বামীর নাম: হাছান মন্ডল বাড়ির নং : n0014 বয়স : 42 লিঙ্গ : মহিলা	ফটো উপলব্ধ
187	WPL2708196	নাম : জাহানারা মন্ডল স্বামীর নাম: আব্দুল সামাদ মন্ডল বাড়ির নং : n0015 বয়স : 54 লিঙ্গ : মহিলা	ফটো উপলব্ধ	188	WB/11/070/381437	নাম : হারুন মণ্ডল পিতার নাম: ভুল মণ্ডল বাড়ির নং : n0003 বয়স : 65 লিঙ্গ : পুরুষ	ফটো উপলব্ধ	189	WPL1203785	নাম : পারভিন খাতুন মন্ডল স্বামীর নাম: ফিরোজআলি মন্ডল বাড়ির নং : n0003 বয়স : 35 লিঙ্গ : মহিলা	ফটো উপলব্ধ
190	WPL2490498	নাম : ফিরোজা মন্ডল স্বামীর নাম: বাবলু মন্ডল বাড়ির নং : n0004 বয়স : 60 লিঙ্গ : মহিলা	ফটো উপলব্ধ	191	WPL1473552	নাম : সাজু মন্ডল পিতার নাম: বাবলু মন্ডল বাড়ির নং : n0004 বয়স : 33 লিঙ্গ : পুরুষ	ফটো উপলব্ধ	192	WB/11/070/381676	নাম : পচা মণ্ডল পিতার নাম: খোকন মণ্ডল বাড়ির নং : n0006 বয়স : 61 লিঙ্গ : পুরুষ	ফটো উপলব্ধ
193	WB/11/070/381003	নাম : রওশননারা মণ্ডল স্বামীর নাম: কলিমদিন মণ্ডল বাড়ির নং : n0008 বয়স : 76 লিঙ্গ : মহিলা	ফটো উপলব্ধ	194	GMV2761443	নাম : নার্গিস মন্ডল স্বামীর নাম: সহজান মন্ডল বাড়ির নং : n0010 বয়স : 54 লিঙ্গ : মহিলা	ফটো উপলব্ধ	195	GMV2652113	নাম : মনোয়ারা বিবি মন্ডল স্বামীর নাম: আবুল হোসেন মন্ডল বাড়ির নং : n0056 বয়স : 44 লিঙ্গ : মহিলা	ফটো উপলব্ধ
196	GMV2143022	নাম : হকসাহেব মন্ডল পিতার নাম: মনতাজ মন্ডল বাড়ির নং : n0056 বয়স : 43 লিঙ্গ : পুরুষ	ফটো উপলব্ধ	197	WPL1380682	নাম : মারজিনা বিবি মণ্ডল স্বামীর নাম: মনিরুল ইসলাম মণ্ডল বাড়ির নং : n0056 বয়স : 41 লিঙ্গ : মহিলা	ফটো উপলব্ধ	198	WPL1473602	নাম : সুফিয়া খাতুন বিবি স্বামীর নাম: হক সাহেব মন্ডল বাড়ির নং : n0056 বয়স : 31 লিঙ্গ : মহিলা	ফটো উপলব্ধ
199	WB/11/070/381381	নাম : সোনাই মণ্ডল পিতার নাম: আক্বাছ মণ্ডল বাড়ির নং : n0057 বয়স : 80 লিঙ্গ : পুরুষ	ফটো উপলব্ধ	200	WB/11/070/381171	নাম : আজাত মণ্ডল পিতার নাম: সোনাই মণ্ডল বাড়ির নং : n0057 বয়স : 53 লিঙ্গ : পুরুষ	ফটো উপলব্ধ	201	WB/11/070/381047	নাম : কপিজা মল্লিক স্বামীর নাম: হান্নান মল্লিক বাড়ির নং : n0057 বয়স : 76 লিঙ্গ : মহিলা	ফটো উপলব্ধ
202	WB/11/070/381153	নাম : নাজরিন মল্লিক পিতার নাম: হান্নান মল্লিক বাড়ির নং : n0057 বয়স : 55 লিঙ্গ : মহিলা	ফটো উপলব্ধ	203	WPL1473610	নাম : দানব হোসেন মল্লিক মায়ের নাম: নাজরিন মল্লিক বাড়ির নং : n0057 বয়স : 34 লিঙ্গ : পুরুষ	ফটো উপলব্ধ	204	WPL1473628	নাম : সাহিদুল মায়ের নাম: নাজরিন মল্লিক বাড়ির নং : n0057 বয়স : 33 লিঙ্গ : পুরুষ	ফটো উপলব্ধ
205	WB/11/070/381804	নাম : সারাফত মণ্ডল পিতার নাম: ছাবু মণ্ডল বাড়ির নং : n0060 বয়স : 67 লিঙ্গ : পুরুষ	ফটো উপলব্ধ	206	WB/11/070/381340	নাম : সহিদা মণ্ডল স্বামীর নাম: সারাফত মণ্ডল বাড়ির নং : n0060 বয়স : 61 লিঙ্গ : মহিলা	ফটো উপলব্ধ	207	WB/11/070/381806	নাম : জিরাফত মণ্ডল পিতার নাম: ছাবু মণ্ডল বাড়ির নং : n0060 বয়স : 65 লিঙ্গ : পুরুষ	ফটো উপলব্ধ
208	WB/11/070/381094	নাম : আমিনা মণ্ডল স্বামীর নাম: মাসুদকরিম মণ্ডল বাড়ির নং : n0012 বয়স : 55 লিঙ্গ : মহিলা	ফটো উপলব্ধ	209	WPL1601673	নাম : মাইনুল হোসেন মন্ডল পিতার নাম: মাসুদ করিম মন্ডল বাড়ির নং : n0012 বয়স : 30 লিঙ্গ : পুরুষ	ফটো উপলব্ধ	210	WPL1601681	নাম : ফুলকলি মন্ডল স্বামীর নাম: নজরুল ইসলাম মন্ডল বাড়ির নং : n0012 বয়স : 31 লিঙ্গ : মহিলা	ফটো উপলব্ধ

বিধানসভা নির্বাচনক্ষেত্রের নং, নাম : 79-পলাশীপাড়া
ভাগ নং, নাম : 1-দক্ষিণ বারুইপাড়া চৌগাছাপাড়া,

211	GMY2652089	ফটো উপলব্ধ	212	WPL2665800	ফটো উপলব্ধ	213	WPL2698397	ফটো উপলব্ধ
নাম : জাম্বাতুন মন্ডল স্বামীর নাম : হাফেজ মন্ডল বাড়ির নং : n0015 বয়স : 40 লিঙ্গ : মহিলা			নাম : দৌলত মন্ডল স্বামীর নাম : লোজি মন্ডল বাড়ির নং : n0066 বয়স : 62 লিঙ্গ : পুরুষ			নাম : আরজিয়া মন্ডল স্বামীর নাম : দৌলত মন্ডল বাড়ির নং : n0066 বয়স : 58 লিঙ্গ : মহিলা		
214	WB/11/070/381721	ফটো উপলব্ধ	215	WPL1204221	ফটো উপলব্ধ	216	GMY1747443	ফটো উপলব্ধ
নাম : মোকছেদুরহমান মন্ডল পিতার নাম : হালিম মন্ডল বাড়ির নং : n0110 বয়স : 57 লিঙ্গ : পুরুষ			নাম : বিলকিচ বিবি বেগম স্বামীর নাম : মোকছেদুরহমান মন্ডল বাড়ির নং : n0110 বয়স : 43 লিঙ্গ : মহিলা			নাম : হানিফা বিবি মন্ডল স্বামীর নাম : মাফিদুল মন্ডল বাড়ির নং : n0053 বয়স : 48 লিঙ্গ : মহিলা		
217	GMY1748201	ফটো উপলব্ধ	218	WPL1705599	ফটো উপলব্ধ	219	WB/11/070/381585	ফটো উপলব্ধ
নাম : তনুজা বিবি মন্ডল স্বামীর নাম : জাকির হোসেন মন্ডল বাড়ির নং : n0053 বয়স : 48 লিঙ্গ : মহিলা			নাম : হাসিবুল মন্ডল পিতার নাম : আছমত মন্ডল বাড়ির নং : n0053 বয়স : 29 লিঙ্গ : পুরুষ			নাম : আব্দুল আকিম মন্ডল পিতার নাম : ইব্রাহিম মন্ডল বাড়ির নং : n0054 বয়স : 55 লিঙ্গ : পুরুষ		
220	WPL2468239	ফটো উপলব্ধ	221	GMY2142883	ফটো উপলব্ধ	222	WPL1705607	ফটো উপলব্ধ
নাম : মোজাম্মেল মন্ডল পিতার নাম : ইসরাইল মন্ডল বাড়ির নং : n0054 বয়স : 51 লিঙ্গ : পুরুষ			নাম : ভূট মন্ডল পিতার নাম : ইসরাইল মন্ডল বাড়ির নং : n0054 বয়স : 47 লিঙ্গ : পুরুষ			নাম : মিজবাহুল মন্ডল পিতার নাম : মোজাম্মেল মন্ডল বাড়ির নং : n0054 বয়স : 29 লিঙ্গ : পুরুষ		
223	GMY2499499	ফটো উপলব্ধ	224	WPL0238774	ফটো উপলব্ধ	225	WPL1203983	ফটো উপলব্ধ
নাম : সাহানওয়াজ মন্ডল পিতার নাম : নূর ইসলাম মন্ডল বাড়ির নং : n0055 বয়স : 46 লিঙ্গ : পুরুষ			নাম : ভুলোন মন্ডল পিতার নাম : পটাই মন্ডল বাড়ির নং : n0055 বয়স : 40 লিঙ্গ : পুরুষ			নাম : জাহানারা খাতুন বিবি স্বামীর নাম : ভুলোন মন্ডল বাড়ির নং : n0055 বয়স : 35 লিঙ্গ : মহিলা		
226	WPL1601558	ফটো উপলব্ধ	227	WPL1747518	ফটো উপলব্ধ	228	WPL1775980	ফটো উপলব্ধ
নাম : আশেদা বিবি মন্ডল স্বামীর নাম : আজাত মন্ডল বাড়ির নং : n0172 বয়স : 43 লিঙ্গ : মহিলা			নাম : বাপিরুল হক পিতার নাম : মোকছেদুরহমান মন্ডল বাড়ির নং : n0110 বয়স : 31 লিঙ্গ : পুরুষ			নাম : তানিয়া মন্ডল স্বামীর নাম : বাগবুল মন্ডল বাড়ির নং : n0060 বয়স : 28 লিঙ্গ : মহিলা		
229	WPL1775832	ফটো উপলব্ধ	230	WPL1775840	ফটো উপলব্ধ	231	WPL1775865	ফটো উপলব্ধ
নাম : হাবিবুল মন্ডল পিতার নাম : বায়তুল্লা মন্ডল বাড়ির নং : n0040 বয়স : 28 লিঙ্গ : পুরুষ			নাম : ডাবুল মন্ডল পিতার নাম : আকবর মন্ডল বাড়ির নং : n0040 বয়স : 28 লিঙ্গ : পুরুষ			নাম : তানভীর আহমেদ মন্ডল পিতার নাম : আজাদুরহমান মন্ডল বাড়ির নং : n0012 বয়স : 28 লিঙ্গ : পুরুষ		
232	WPL1775907	ফটো উপলব্ধ	233	WPL1775931	ফটো উপলব্ধ	234	WB/11/070/381569	ফটো উপলব্ধ
নাম : রওসনারা মন্ডল স্বামীর নাম : সামিউল মন্ডল বাড়ির নং : n0067 বয়স : 30 লিঙ্গ : মহিলা			নাম : রেজিনা সুলতানা স্বামীর নাম : মোম্বাফ হোসেন বাড়ির নং : n0010 বয়স : 29 লিঙ্গ : মহিলা			নাম : মলিনা মন্ডল স্বামীর নাম : আবদুলহামিদ মন্ডল বাড়ির নং : n0033 বয়স : 54 লিঙ্গ : মহিলা		
235	WB/11/070/381038	ফটো উপলব্ধ	236	WPL1301084	ফটো উপলব্ধ	237	GMY2761708	ফটো উপলব্ধ
নাম : হবিবুল্লা মন্ডল পিতার নাম : ছাবু মন্ডল বাড়ির নং : n0037 বয়স : 71 লিঙ্গ : পুরুষ			নাম : আফজাল মন্ডল পিতার নাম : হবিবুল্লা মন্ডল বাড়ির নং : n0037 বয়স : 33 লিঙ্গ : পুরুষ			নাম : রনুফা মন্ডল স্বামীর নাম : কিনু মন্ডল বাড়ির নং : n0037 বয়স : 44 লিঙ্গ : মহিলা		
238	WPL1705698	ফটো উপলব্ধ	239	GMY2761476	ফটো উপলব্ধ	240	WPL2708253	ফটো উপলব্ধ
নাম : জাহানারা মন্ডল স্বামীর নাম : আফজাল মন্ডল বাড়ির নং : n0037 বয়স : 29 লিঙ্গ : মহিলা			নাম : আমরিল্লা বিবি স্বামীর নাম : জিব্রাইল মন্ডল বাড়ির নং : n0040 বয়স : 76 লিঙ্গ : মহিলা			নাম : নজরুল মন্ডল পিতার নাম : জিব্রাইল মন্ডল বাড়ির নং : n0040 বয়স : 51 লিঙ্গ : পুরুষ		

বিধানসভা নির্বাচনক্ষেত্রের নং, নাম : 79-পলাশীপাড়া
ভাগ নং, নাম : 1-দক্ষিণ বারুইপাড়া চৌগাছাপাড়া,

241 নাম : টুটুন মণ্ডল পিতার নাম: জিব্রাইল মণ্ডল বাড়ির নং : n0040 বয়স : 36 লিঙ্গ : পুরুষ	WPL0236935 ফটো উপলব্ধ	242 নাম : নাসিরন বিবি মন্ডল স্বামীর নাম: টুটুন মন্ডল বাড়ির নং : n0040 বয়স : 40 লিঙ্গ : মহিলা	WPL1203926 ফটো উপলব্ধ	243 নাম : আরতুন মণ্ডল স্বামীর নাম: মাহাতাব মণ্ডল বাড়ির নং : n0042 বয়স : 55 লিঙ্গ : মহিলা	WB/11/070/381481 ফটো উপলব্ধ
244 নাম : আলারুদ্দি মন্ডল পিতার নাম: মাহাতাব মন্ডল বাড়ির নং : n0042 বয়স : 34 লিঙ্গ : পুরুষ	WPL1601814 ফটো উপলব্ধ	245 নাম : হাজেরা মণ্ডল স্বামীর নাম: নিফাজুদ্দিন মণ্ডল বাড়ির নং : n0051 বয়স : 78 লিঙ্গ : মহিলা	WB/11/070/381418 ফটো উপলব্ধ	246 নাম : রাকিব বেগম মণ্ডল স্বামীর নাম: রফিকুল ইসলাম মণ্ডল বাড়ির নং : n0051 বয়স : 47 লিঙ্গ : মহিলা	GMV2239804 ফটো উপলব্ধ
247 নাম : শিল্পি খাতুন মায়ের নাম: উছা বিবি বাড়ির নং : n0105 বয়স : 35 লিঙ্গ : মহিলা	WPL1204213 ফটো উপলব্ধ	248 নাম : সুপিয়া মণ্ডল স্বামীর নাম: জেহেরা আলি মণ্ডল বাড়ির নং : n0053 বয়স : 77 লিঙ্গ : মহিলা	WB/11/070/381215 ফটো উপলব্ধ	249 নাম : আব্বাহ মণ্ডল পিতার নাম: জেহেরা আলি মণ্ডল বাড়ির নং : n0053 বয়স : 56 লিঙ্গ : পুরুষ	WB/11/070/381775 ফটো উপলব্ধ
250 নাম : আরসেদ আলি মণ্ডল পিতার নাম: আমিরউদ্দিন মণ্ডল বাড়ির নং : n0015 বয়স : 48 লিঙ্গ : পুরুষ	WPL2690766 ফটো উপলব্ধ	251 নাম : পয়মুদ্দিন মণ্ডল পিতার নাম: চট্ট মণ্ডল বাড়ির নং : n0018 বয়স : 71 লিঙ্গ : পুরুষ	WB/11/070/381360 ফটো উপলব্ধ	252 নাম : মহিমা খাতুন (বিবি) মণ্ডল স্বামীর নাম: ফারুক আহমেদ মণ্ডল বাড়ির নং : n0122 বয়স : 39 লিঙ্গ : মহিলা	WPL0236620 ফটো উপলব্ধ
253 নাম : কলি বিবি স্বামীর নাম: সাহিদুল বাড়ির নং : n0057 বয়স : 33 লিঙ্গ : মহিলা	WPL1844604 ফটো উপলব্ধ	254 নাম : বুলকি বিবি মণ্ডল স্বামীর নাম: মিজানুর রহমান মণ্ডল বাড়ির নং : n0014 বয়স : 33 লিঙ্গ : মহিলা	WPL1844612 ফটো উপলব্ধ	255 নাম : ফজলু রহমান মণ্ডল পিতার নাম: লয়ছদ্দিন মণ্ডল বাড়ির নং : n0027 বয়স : 50 লিঙ্গ : পুরুষ	WB/11/070/381675 ফটো উপলব্ধ
256 নাম : জামসেদ আলী মণ্ডল পিতার নাম: সানাউল্লা মণ্ডল বাড়ির নং : n0028 বয়স : 39 লিঙ্গ : পুরুষ	WPL1301118 ফটো উপলব্ধ	257 নাম : কয়েছ মণ্ডল পিতার নাম: নাজির মণ্ডল বাড়ির নং : n0028 বয়স : 61 লিঙ্গ : পুরুষ	WB/11/070/381742 ফটো উপলব্ধ	258 নাম : ফেরদৌসী মন্ডল স্বামীর নাম: জামসেদ আলী মন্ডল বাড়ির নং : n0028 বয়স : 31 লিঙ্গ : মহিলা	WPL1601756 ফটো উপলব্ধ
259 নাম : নূরইসলাম মণ্ডল পিতার নাম: সদর মণ্ডল বাড়ির নং : n0031 বয়স : 75 লিঙ্গ : পুরুষ	WB/11/070/381490 ফটো উপলব্ধ	260 নাম : হাসিনা মণ্ডল স্বামীর নাম: নূরইসলাম মণ্ডল বাড়ির নং : n0031 বয়স : 69 লিঙ্গ : মহিলা	WB/11/070/381571 ফটো উপলব্ধ	261 নাম : সাহেবা বানু মণ্ডল স্বামীর নাম: সাহানওয়াজ মণ্ডল বাড়ির নং : n0031 বয়স : 46 লিঙ্গ : মহিলা	GMV2499481 ফটো উপলব্ধ
262 নাম : রাখিবুল মন্ডল পিতার নাম: আসরাফ মন্ডল বাড়ির নং : এন0053 বয়স : 23 লিঙ্গ : পুরুষ	WPL2418648 ফটো উপলব্ধ	263 নাম : সেখ জাহিদ মন্ডল পিতার নাম: আজাদ রহমান মন্ডল বাড়ির নং : এন0012 বয়স : 23 লিঙ্গ : পুরুষ	WPL2418655 ফটো উপলব্ধ	264 নাম : মিলন মন্ডল পিতার নাম: পটল মন্ডল বাড়ির নং : n0055 বয়স : 35 লিঙ্গ : পুরুষ	WPL1203975 ফটো উপলব্ধ
265 নাম : তনুয়ারা খাতুন স্বামীর নাম: অলিদুল আলম বাড়ির নং : n0005 বয়স : 31 লিঙ্গ : মহিলা	WPL1775964 ফটো উপলব্ধ	266 নাম : সাগরিকা খাতুন বিবি স্বামীর নাম: কবির হেসেন সেখ বাড়ির নং : এন0001 বয়স : 25 লিঙ্গ : মহিলা	WPL2057339 ফটো উপলব্ধ	267 নাম : সৌরভ মন্ডল পিতার নাম: ফারুক আহমেদ মন্ডল বাড়ির নং : এন0122 বয়স : 26 লিঙ্গ : পুরুষ	WPL2057321 ফটো উপলব্ধ
268 নাম : নাসরিন খাতুন পিতার নাম: নজরুল মন্ডল বাড়ির নং : এন0040 বয়স : 25 লিঙ্গ : মহিলা	WPL2033066 ফটো উপলব্ধ	269 নাম : রকিব খাতুন স্বামীর নাম: ওয়াকিবুর মন্ডল বাড়ির নং : এন0111 বয়স : 26 লিঙ্গ : মহিলা	WPL2033074 ফটো উপলব্ধ	270 নাম : কারিমা মন্ডল স্বামীর নাম: তাহাজুদ্দিন মন্ডল বাড়ির নং : n0006 বয়স : 56 লিঙ্গ : মহিলা	WPL2407062 ফটো উপলব্ধ

বিধানসভা নির্বাচনক্ষেত্রের নং, নাম : 79-পলাশীপাড়া
ভাগ নং, নাম : 1-দক্ষিণ বারুইপাড়া চৌগাছাপাড়া,

271 নাম : অকমান মন্ডল পিতার নাম: ডাহাজদ্দিন মন্ডল বাড়ির নং : n0006 বয়স : 47 লিঙ্গ : পুরুষ	WPL1124825 ফটো উপলব্ধ	272 নাম : আক্তার হোসেন মন্ডল পিতার নাম: জাকির হোসেন মন্ডল বাড়ির নং : N0053 বয়স : 26 লিঙ্গ : পুরুষ	WPL2357259 ফটো উপলব্ধ	273 নাম : শিউলি মন্ডল স্বামীর নাম: অশাদুল ইসলাম বাড়ির নং : এন0027 বয়স : 26 লিঙ্গ : মহিলা	WPL2032142 ফটো উপলব্ধ
274 নাম : বাপি মন্ডল পিতার নাম: মফিদুল মন্ডল বাড়ির নং : এন0002 বয়স : 23 লিঙ্গ : পুরুষ	WPL2490407 ফটো উপলব্ধ	275 নাম : সুরোজ মন্ডল পিতার নাম: মনু মন্ডল বাড়ির নং : এন0080 বয়স : 28 লিঙ্গ : পুরুষ	WPL2035442 ফটো উপলব্ধ	276 নাম : রুপাহার খাতুন স্বামীর নাম: আছির আলি মন্ডল বাড়ির নং : এন0015 বয়স : 36 লিঙ্গ : মহিলা	LQD2170504 ফটো উপলব্ধ
277 নাম : পারভীনা খাতুন মন্ডল স্বামীর নাম: জামাল মন্ডল বাড়ির নং : এন0111 বয়স : 27 লিঙ্গ : মহিলা	WPL2035467 ফটো উপলব্ধ	278 নাম : আকিবুল মন্ডল পিতার নাম: সাদআলি মন্ডল বাড়ির নং : এন0019 বয়স : 31 লিঙ্গ : পুরুষ	WPL2035434 ফটো উপলব্ধ	279 নাম : মাসরাফি মন্ডল পিতার নাম: সফেদ আলী মন্ডল বাড়ির নং : এন0015 বয়স : 22 লিঙ্গ : পুরুষ	WPL2490415 ফটো উপলব্ধ
280 নাম : মিলন মন্ডল পিতার নাম: মোজাম্মেল মন্ডল বাড়ির নং : এন0004 বয়স : 22 লিঙ্গ : পুরুষ	WPL2490449 ফটো উপলব্ধ	281 নাম : চিন্তামনি খাতুন স্বামীর নাম: তুফান মন্ডল বাড়ির নং : এন0062 বয়স : 29 লিঙ্গ : মহিলা	WPL2037133 ফটো উপলব্ধ	282 নাম : লালন মন্ডল পিতার নাম: ডাহাজদ্দিন মন্ডল বাড়ির নং : এন0006 বয়স : 28 লিঙ্গ : পুরুষ	WPL2356053 ফটো উপলব্ধ
283 নাম : মেহেদী আলম মন্ডল পিতার নাম: আরসেদ আলী মন্ডল বাড়ির নং : 0057 বয়স : 23 লিঙ্গ : পুরুষ	WPL2531879 ফটো উপলব্ধ	284 নাম : নাজবুল মন্ডল পিতার নাম: আবিব মন্ডল বাড়ির নং : এন0037 বয়স : 23 লিঙ্গ : পুরুষ	WPL2518819 ফটো উপলব্ধ	285 নাম : রুবেল মন্ডল পিতার নাম: ইজাবুল মন্ডল বাড়ির নং : এন0060 বয়স : 23 লিঙ্গ : পুরুষ	WPL2529550 ফটো উপলব্ধ
286 নাম : মোঃ আশিক সোনা মন্ডল পিতার নাম: আরসেদ আলী মন্ডল বাড়ির নং : n0015 বয়স : 24 লিঙ্গ : পুরুষ	WPL2359883 ফটো উপলব্ধ	287 নাম : রফিকুল মন্ডল পিতার নাম: নিফাজদ্দিন মন্ডল বাড়ির নং : n0051 বয়স : 48 লিঙ্গ : পুরুষ	WPL2168805 ফটো উপলব্ধ	288 নাম : বর্ষা মন্ডল পিতার নাম: মাসুদ করিম বাড়ির নং : N0026 বয়স : 25 লিঙ্গ : মহিলা	WPL2357366 ফটো উপলব্ধ
289 নাম : নূরনাহার বিবি স্বামীর নাম: আবির মন্ডল বাড়ির নং : n0037 বয়স : 44 লিঙ্গ : মহিলা	GMV2761724 ফটো উপলব্ধ	290 নাম : আনোয়ারা বিবি স্বামীর নাম: জাইমুদ্দিন মন্ডল বাড়ির নং : n0005 বয়স : 33 লিঙ্গ : মহিলা	WPL1380625 ফটো উপলব্ধ	291 নাম : আবিয়া মন্ডল স্বামীর নাম: আতের আলি মন্ডল বাড়ির নং : n0009 বয়স : 50 লিঙ্গ : মহিলা	WPL2314789 ফটো উপলব্ধ
292 নাম : রাজিবুল মন্ডল পিতার নাম: দৌলত মন্ডল বাড়ির নং : n0066 বয়স : 32 লিঙ্গ : পুরুষ	WPL1473644 ফটো উপলব্ধ	293 নাম : আরিফ ন মন্ডল স্বামীর নাম: কাওসার মন্ডল বাড়ির নং : n0012 বয়স : 48 লিঙ্গ : মহিলা	GMV2142917 ফটো উপলব্ধ	294 নাম : কাওছার মন্ডল পিতার নাম: জোবেদ আলি মন্ডল বাড়ির নং : n0012 বয়স : 54 লিঙ্গ : পুরুষ	WPL2315091 ফটো উপলব্ধ
295 নাম : তাহামিনা মন্ডল স্বামীর নাম: কয়েছ মন্ডল বাড়ির নং : n0028 বয়স : 57 লিঙ্গ : মহিলা	WPL2315166 ফটো উপলব্ধ	296 নাম : ফুলবানু খাতুন বিবি স্বামীর নাম: কাশেম মন্ডল বাড়ির নং : n0023 বয়স : 35 লিঙ্গ : মহিলা	WPL1203876 ফটো উপলব্ধ	297 নাম : মমিতুররহমান মন্ডল পিতার নাম: হালিম মন্ডল বাড়ির নং : n0112 বয়স : 54 লিঙ্গ : পুরুষ	WPL2169365 ফটো উপলব্ধ
298 নাম : দৈলতুল্লাহ খাতুন বিবি স্বামীর নাম: আমিরুল মন্ডল বাড়ির নং : n0065 বয়স : 37 লিঙ্গ : মহিলা	WPL1601830 ফটো উপলব্ধ	299 নাম : সালাউদ্দিন মন্ডল পিতার নাম: সফেদ আলী মন্ডল বাড়ির নং : N0015 বয়স : 24 লিঙ্গ : পুরুষ	WPL2360170 ফটো উপলব্ধ	300 নাম : ওলাতন মন্ডল স্বামীর নাম: আমির মন্ডল বাড়ির নং : n0015 বয়স : 88 লিঙ্গ : মহিলা	WPL2168789 ফটো উপলব্ধ

বিধানসভা নির্বাচনক্ষেত্রের নং, নাম : 79-পলাশীপাড়া
ভাগ নং, নাম : 1-দক্ষিণ বারুইপাড়া চৌগাছাপাড়া,

301 নাম : রেখা খাতুন পিতার নাম : মুজিবুর রহমান বাড়ির নং : N0060 বয়স : 24 লিঙ্গ : মহিলা	WPL2357168 ফটো উপলব্ধ	302 নাম : কোকিলা বিবি মণ্ডল স্বামীর নাম : কালাম মণ্ডল বাড়ির নং : n0037 বয়স : 37 লিঙ্গ : মহিলা	GMY2761682 ফটো উপলব্ধ	303 নাম : নিফাজুদ্দিন মণ্ডল পিতার নাম : সুধীর মণ্ডল বাড়ির নং : n0051 বয়স : 84 লিঙ্গ : পুরুষ	WPL2170306 ফটো উপলব্ধ
304 নাম : পারভিনা বিবি মণ্ডল স্বামীর নাম : আসরাফ মণ্ডল বাড়ির নং : n0053 বয়স : 46 লিঙ্গ : মহিলা	GMY2761492 ফটো উপলব্ধ	305 নাম : হাফিজা মণ্ডল স্বামীর নাম : সাহেজ মণ্ডল বাড়ির নং : n0027 বয়স : 53 লিঙ্গ : মহিলা	GMY2381028 ফটো উপলব্ধ	306 নাম : সাহিরন বিবি স্বামীর নাম : বাবু মণ্ডল বাড়ির নং : n0025 বয়স : 40 লিঙ্গ : মহিলা	WPL0237024 ফটো উপলব্ধ
307 নাম : সাবেকুন নাহার স্বামীর নাম : গাজরুল মন্ডল বাড়ির নং : n0025 বয়স : 25 লিঙ্গ : মহিলা	WPL2360972 ফটো উপলব্ধ	308 নাম : জালালুদ্দিন মন্ডল পিতার নাম : মাহাতাব মন্ডল বাড়ির নং : N0042 বয়স : 27 লিঙ্গ : পুরুষ	WPL2357598 ফটো উপলব্ধ	309 নাম : মাফিজা বেগম মন্ডল স্বামীর নাম : মোজাম্মেল মণ্ডল বাড়ির নং : n0054 বয়স : 44 লিঙ্গ : মহিলা	GMY2142867 ফটো উপলব্ধ
310 নাম : আসরাফ মন্ডল পিতার নাম : জেহের আলি মন্ডল বাড়ির নং : n0053 বয়স : 47 লিঙ্গ : পুরুষ	GMY1748425 ফটো উপলব্ধ	311 নাম : রফিকুল ইসলাম পিতার নাম : আদর আলি মন্ডল বাড়ির নং : n0102 বয়স : 41 লিঙ্গ : পুরুষ	GMY2652105 ফটো উপলব্ধ	312 নাম : মিলন মন্ডল পিতার নাম : সাদ আলি মন্ডল বাড়ির নং : N0019 বয়স : 26 লিঙ্গ : পুরুষ	WPL2360493 ফটো উপলব্ধ
313 নাম : জাহানারা মণ্ডল স্বামীর নাম : মানিক মণ্ডল বাড়ির নং : n0022 বয়স : 70 লিঙ্গ : মহিলা	WPL2169027 ফটো উপলব্ধ	314 নাম : আব্দুল হারুন মন্ডল পিতার নাম : ফজলুর রহমান মন্ডল বাড়ির নং : n0036 বয়স : 32 লিঙ্গ : পুরুষ	WPL1601806 ফটো উপলব্ধ	315 নাম : মনু মণ্ডল পিতার নাম : ইজজত মণ্ডল বাড়ির নং : n0080 বয়স : 54 লিঙ্গ : পুরুষ	WPL2169456 ফটো উপলব্ধ
316 নাম : রেসমিনা খাতুন স্বামীর নাম : মকবুল মন্ডল বাড়ির নং : N0023 বয়স : 24 লিঙ্গ : মহিলা	WPL2357705 ফটো উপলব্ধ	317 নাম : হাফিজুল মন্ডল পিতার নাম : ফজলুর রহমান মন্ডল বাড়ির নং : n0027 বয়স : 24 লিঙ্গ : পুরুষ	WPL2354868 ফটো উপলব্ধ	318 নাম : বাগবুল মন্ডল পিতার নাম : সারাজত মন্ডল বাড়ির নং : n0060 বয়স : 35 লিঙ্গ : পুরুষ	WPL1203991 ফটো উপলব্ধ
319 নাম : আবদুল হামিদ মণ্ডল পিতার নাম : সদর মণ্ডল বাড়ির নং : n0033 বয়স : 60 লিঙ্গ : পুরুষ	WPL2169597 ফটো উপলব্ধ	320 নাম : হানিফা মণ্ডল স্বামীর নাম : হবিবুল্লা মণ্ডল বাড়ির নং : n0037 বয়স : 68 লিঙ্গ : মহিলা	WPL2170256 ফটো উপলব্ধ	321 নাম : ইন্দাদুল মণ্ডল পিতার নাম : ইউনুস মণ্ডল বাড়ির নং : n0065 বয়স : 35 লিঙ্গ : পুরুষ	WPL1301126 ফটো উপলব্ধ
322 নাম : হাছান মণ্ডল পিতার নাম : ছমিরদ্দিন মণ্ডল বাড়ির নং : n0014 বয়স : 56 লিঙ্গ : পুরুষ	WPL2169449 ফটো উপলব্ধ	323 নাম : নৌসাদ মণ্ডল পিতার নাম : সবুর মণ্ডল বাড়ির নং : n0010 বয়স : 55 লিঙ্গ : পুরুষ	WPL2168433 ফটো উপলব্ধ	324 নাম : কালু মণ্ডল পিতার নাম : সোনাই মণ্ডল বাড়ির নং : n0057 বয়স : 55 লিঙ্গ : পুরুষ	WPL2169480 ফটো উপলব্ধ
325 নাম : নার্শিনা বেগম মণ্ডল স্বামীর নাম : আব্দুল রশিদ মণ্ডল বাড়ির নং : n0024 বয়স : 48 লিঙ্গ : মহিলা	WPL2168276 ফটো উপলব্ধ	326 নাম : আমেনা মণ্ডল স্বামীর নাম : আহসান মণ্ডল বাড়ির নং : n0015 বয়স : 59 লিঙ্গ : মহিলা	WPL2170546 ফটো উপলব্ধ	327 নাম : আছির আলি মণ্ডল পিতার নাম : আহসান মণ্ডল বাড়ির নং : n0015 বয়স : 39 লিঙ্গ : পুরুষ	GMY2761575 ফটো উপলব্ধ
328 নাম : সাহাজান মণ্ডল পিতার নাম : সবুর আলি মন্ডল বাড়ির নং : n0010 বয়স : 49 লিঙ্গ : পুরুষ	WPL2092831 ফটো উপলব্ধ	329 নাম : হাবিবুর রহমান মণ্ডল পিতার নাম : আনোয়ার হোসেন মণ্ডল বাড়ির নং : n0081 বয়স : 37 লিঙ্গ : পুরুষ	GMY2761534 ফটো উপলব্ধ	330 নাম : আসিফ মন্ডল পিতার নাম : আব্দুল আলিম মন্ডল বাড়ির নং : এন0054 বয়স : 27 লিঙ্গ : পুরুষ	WPL2033033 ফটো উপলব্ধ

বিধানসভা নির্বাচনক্ষেত্রের নং, নাম : 79-পলাশীপাড়া
ভাগ নং, নাম : 1-দক্ষিণ বারুইপাড়া চৌগাছাপাড়া,

331	GMV2761419	ফটো উপলব্ধ	332	WPL2168300	ফটো উপলব্ধ	333	WPL1300961	ফটো উপলব্ধ
নাম : গুটুল মণ্ডল পিতার নাম : আদরআলী মণ্ডল বাড়ির নং : n0102 বয়স : 36 লিঙ্গ : পুরুষ			নাম : জলিল মণ্ডল পিতার নাম : শরিয়ত মণ্ডল বাড়ির নং : n0067 বয়স : 58 লিঙ্গ : পুরুষ			নাম : লিডা খাতুন পিতার নাম : আব্দুল হামিদ মণ্ডল বাড়ির নং : n0017 বয়স : 34 লিঙ্গ : মহিলা		
334	WPL1775857	ফটো উপলব্ধ	335	WPL1705532	ফটো উপলব্ধ	336	WPL2168722	ফটো উপলব্ধ
নাম : সাহিন মন্ডল পিতার নাম : জালিম মন্ডল বাড়ির নং : n0075 বয়স : 28 লিঙ্গ : পুরুষ			নাম : রশিমা খাতুন মন্ডল স্বামীর নাম : মিলন মন্ডল বাড়ির নং : n0055 বয়স : 29 লিঙ্গ : মহিলা			নাম : আবুলহোসেন মণ্ডল পিতার নাম : মনোজ মণ্ডল বাড়ির নং : n0056 বয়স : 57 লিঙ্গ : পুরুষ		
337	WPL1705706	ফটো উপলব্ধ	338	GMV2761765	ফটো উপলব্ধ	339	WPL2170298	ফটো উপলব্ধ
নাম : রিস্পা খাতুন পিতার নাম : রকিব মন্ডল বাড়ির নং : n0069 বয়স : 30 লিঙ্গ : মহিলা			নাম : মনিরুল মণ্ডল পিতার নাম : মানিক মণ্ডল বাড়ির নং : n0022 বয়স : 37 লিঙ্গ : পুরুষ			নাম : পিলু খাতুন মণ্ডল স্বামীর নাম : সাদআলি মণ্ডল বাড়ির নং : n0069 বয়স : 48 লিঙ্গ : মহিলা		
340	WPL1601640	ফটো উপলব্ধ	341	WPL2169209	ফটো উপলব্ধ	342	WPL1203835	ফটো উপলব্ধ
নাম : গাজরুল মন্ডল পিতার নাম : বাবুল মন্ডল বাড়ির নং : n0004 বয়স : 31 লিঙ্গ : পুরুষ			নাম : মাবিয়া মণ্ডল স্বামীর নাম : কালু মণ্ডল বাড়ির নং : n0057 বয়স : 50 লিঙ্গ : মহিলা			নাম : মিজানুর রহমান মন্ডল পিতার নাম : ছামিরুদ্দিন মন্ডল বাড়ির নং : n0014 বয়স : 39 লিঙ্গ : পুরুষ		
343	WPL2170660	ফটো উপলব্ধ	344	WPL2032175	ফটো উপলব্ধ	345	GMV2761633	ফটো উপলব্ধ
নাম : সানাউল্লা মণ্ডল পিতার নাম : নাজির মণ্ডল বাড়ির নং : n0028 বয়স : 70 লিঙ্গ : পুরুষ			নাম : ইমরান মন্ডল পিতার নাম : আমিনুদ্দিন মন্ডল বাড়ির নং : n0122 বয়স : 25 লিঙ্গ : পুরুষ			নাম : আরমান মণ্ডল পিতার নাম : ইজ্জত মণ্ডল বাড়ির নং : n0079 বয়স : 43 লিঙ্গ : পুরুষ		
346	WPL2169662	ফটো উপলব্ধ	347	WPL1473727	ফটো উপলব্ধ	348	WPL1601848	ফটো উপলব্ধ
নাম : মেহেরুন মণ্ডল স্বামীর নাম : সফেদআলী মণ্ডল বাড়ির নং : n0015 বয়স : 52 লিঙ্গ : মহিলা			নাম : ইয়ারুন মন্ডল স্বামীর নাম : অকমান মন্ডল বাড়ির নং : n0006 বয়স : 46 লিঙ্গ : মহিলা			নাম : সাজু মন্ডল পিতার নাম : কাশেম মন্ডল বাড়ির নং : n0079 বয়স : 26 লিঙ্গ : পুরুষ		
349	WPL1601731	ফটো উপলব্ধ	350	WPL1705656	ফটো উপলব্ধ	351	GMV2761740	ফটো উপলব্ধ
নাম : সেরিনা বিবি স্বামীর নাম : মনিরুল মন্ডল বাড়ির নং : n0022 বয়স : 37 লিঙ্গ : মহিলা			নাম : রেকসোনা বিবি স্বামীর নাম : কালাম মন্ডল বাড়ির নং : n0079 বয়স : 29 লিঙ্গ : মহিলা			নাম : মনজিরা খাতুন বেগম স্বামীর নাম : সফিকুল মন্ডল বাড়ির নং : n0022 বয়স : 42 লিঙ্গ : মহিলা		
352	WPL2170454	ফটো উপলব্ধ	353	WPL2169191	ফটো উপলব্ধ	354	WPL1203769	ফটো উপলব্ধ
নাম : জাহেলা মণ্ডল স্বামীর নাম : সবুর মণ্ডল বাড়ির নং : n0010 বয়স : 80 লিঙ্গ : মহিলা			নাম : সুন্দরী মণ্ডল স্বামীর নাম : আকি মণ্ডল বাড়ির নং : n0023 বয়স : 76 লিঙ্গ : মহিলা			নাম : খাদিজা বিবি মন্ডল স্বামীর নাম : মকবুল মন্ডল বাড়ির নং : n0001 বয়স : 38 লিঙ্গ : মহিলা		
355	WPL2170736	ফটো উপলব্ধ	356	GMV2499465	ফটো উপলব্ধ	357	GMV2142966	ফটো উপলব্ধ
নাম : আতেরআলি মণ্ডল পিতার নাম : কদর আলি মণ্ডল বাড়ির নং : n0009 বয়স : 55 লিঙ্গ : পুরুষ			নাম : জামানুর রহমান মণ্ডল পিতার নাম : ছামিরুদ্দিন মণ্ডল বাড়ির নং : n0014 বয়স : 41 লিঙ্গ : পুরুষ			নাম : রুপিয়া বিবি মন্ডল স্বামীর নাম : আব্দুল মগ্নি মন্ডল বাড়ির নং : n0070 বয়স : 41 লিঙ্গ : মহিলা		
358	GMV2761716	ফটো উপলব্ধ	359	WPL2360709	ফটো উপলব্ধ	360	WPL2168490	ফটো উপলব্ধ
নাম : কিনু মণ্ডল পিতার নাম : হাবিবুল্লা মণ্ডল বাড়ির নং : n0037 বয়স : 37 লিঙ্গ : পুরুষ			নাম : সোহেনী আক্তার পিতার নাম : কাওছার মন্ডল বাড়ির নং : n0012 বয়স : 25 লিঙ্গ : মহিলা			নাম : তানজিলা মণ্ডল স্বামীর নাম : ইজাবুল মণ্ডল বাড়ির নং : n0065 বয়স : 57 লিঙ্গ : মহিলা		

বিধানসভা নির্বাচনক্ষেত্রের নং, নাম : 79-পলাশীপাড়া
ভাগ নং, নাম : 1-দক্ষিণ বারুইপাড়া চৌগাছাপাড়া,

361 নাম : জাকিরহোসেন মণ্ডল পিতার নাম: ইজ্জত মণ্ডল বাড়ির নং : n0079 বয়স : 53 লিঙ্গ : পুরুষ	WPL2168458 ফটো উপলব্ধ	362 নাম : আব্দুলরশিদ মণ্ডল পিতার নাম: মশিহর মণ্ডল বাড়ির নং : n0024 বয়স : 55 লিঙ্গ : পুরুষ	WPL2168250 ফটো উপলব্ধ	363 নাম : আকালে মণ্ডল পিতার নাম: শরিয়ত মণ্ডল বাড়ির নং : n0067 বয়স : 61 লিঙ্গ : পুরুষ	WPL2169092 ফটো উপলব্ধ
364 নাম : ফিরোজ আলি মণ্ডল পিতার নাম: হারুন মণ্ডল বাড়ির নং : n0003 বয়স : 37 লিঙ্গ : পুরুষ	WPL0238832 ফটো উপলব্ধ	365 নাম : আলিবুদ্দিন মন্ডল পিতার নাম: মজিবর মন্ডল বাড়ির নং : n0079 বয়স : 35 লিঙ্গ : পুরুষ	WPL1204080 ফটো উপলব্ধ	366 নাম : আনোয়ারা মন্ডল স্বামীর নাম: ভুলাই মন্ডল বাড়ির নং : n0063 বয়স : 45 লিঙ্গ : মহিলা	GMY1613090 ফটো উপলব্ধ
367 নাম : শ্রাবণী খাতুন পিতার নাম: আচামত মন্ডল বাড়ির নং : n0053 বয়স : 40 লিঙ্গ : মহিলা	WPL1203967 ফটো উপলব্ধ	368 নাম : খুরশিদা খাতুন পিতার নাম: আহসান উল্লা মণ্ডল বাড়ির নং : n0015 বয়স : 34 লিঙ্গ : মহিলা	WPL1380641 ফটো উপলব্ধ	369 নাম : মরিয়ম মন্ডল স্বামীর নাম: বাইতুল্লা মন্ডল বাড়ির নং : n0040 বয়স : 49 লিঙ্গ : মহিলা	WPL1203942 ফটো উপলব্ধ
370 নাম : আনুরা মণ্ডল স্বামীর নাম: সাহেব আলি মন্ডল বাড়ির নং : n0067 বয়স : 48 লিঙ্গ : মহিলা	WPL2252377 ফটো উপলব্ধ	371 নাম : মোহাম্মদ হোসেন পিতার নাম: একসেদ আলী বাড়ির নং : n0010 বয়স : 44 লিঙ্গ : পুরুষ	GMY1613033 ফটো উপলব্ধ	372 নাম : উছাবিবি মণ্ডল স্বামীর নাম: ইসামাইল মণ্ডল বাড়ির নং : n0105 বয়স : 53 লিঙ্গ : মহিলা	WPL2252187 ফটো উপলব্ধ
373 নাম : সফেদ আলী মণ্ডল পিতার নাম: আমিরুদ্দিন মণ্ডল বাড়ির নং : n0015 বয়স : 62 লিঙ্গ : পুরুষ	WPL2168714 ফটো উপলব্ধ	374 নাম : আশাবুদ্দিন মণ্ডল পিতার নাম: নাজিম মণ্ডল বাড়ির নং : n0066 বয়স : 41 লিঙ্গ : পুরুষ	WPL0238022 ফটো উপলব্ধ	375 নাম : কালাম মণ্ডল পিতার নাম: হবিবুল্লা মণ্ডল বাড়ির নং : n0037 বয়স : 38 লিঙ্গ : পুরুষ	GMY2761690 ফটো উপলব্ধ
376 নাম : আমানউদ্দিন মণ্ডল পিতার নাম: ফয়জুদ্দিন মণ্ডল বাড়ির নং : n0122 বয়স : 46 লিঙ্গ : পুরুষ	GMY2142842 ফটো উপলব্ধ	377 নাম : মোসাবুদ্দিন মন্ডল পিতার নাম: আকি মন্ডল বাড়ির নং : n0023 বয়স : 55 লিঙ্গ : পুরুষ	WPL2252369 ফটো উপলব্ধ	378 নাম : রহিমাবিবি মণ্ডল স্বামীর নাম: আব্বাস উদ্দিন মন্ডল বাড়ির নং : n0123 বয়স : 50 লিঙ্গ : মহিলা	WPL2255586 ফটো উপলব্ধ
379 নাম : মেহেদী হাসান মন্ডল পিতার নাম: আব্বাসউদ্দিন মন্ডল বাড়ির নং : এন0123 বয়স : 22 লিঙ্গ : পুরুষ	WPL2711224 ফটো উপলব্ধ	380 নাম : আহাম্মারা বিবি স্বামীর নাম: কাশেম সোহ বাড়ির নং : n0006 বয়স : 44 লিঙ্গ : মহিলা	WPL1844588 ফটো উপলব্ধ	381 নাম : অলিদুল আলম পিতার নাম: আইজুদ্দিন মণ্ডল বাড়ির নং : n0005 বয়স : 38 লিঙ্গ : পুরুষ	GMY2761609 ফটো উপলব্ধ
382 নাম : মফি.জ.ল হক. পিতার নাম: সাহেজ মন্ডল বাড়ির নং : n0027 বয়স : 37 লিঙ্গ : পুরুষ	WPL0237172 ফটো উপলব্ধ	383 নাম : নার্গিস বিবি স্বামীর নাম: গুটুল মন্ডল বাড়ির নং : n0024 বয়স : 30 লিঙ্গ : মহিলা	WPL1775915 ফটো উপলব্ধ	384 নাম : আদর আলি মণ্ডল পিতার নাম: তেহের মণ্ডল বাড়ির নং : n0102 বয়স : 70 লিঙ্গ : পুরুষ	WPL2252120 ফটো উপলব্ধ
385 নাম : ফডিং মণ্ডল পিতার নাম: হাবিবুল্লা মণ্ডল বাড়ির নং : n0037 বয়স : 37 লিঙ্গ : পুরুষ	GMY2761674 ফটো উপলব্ধ	386 নাম : লুতফা বিবি মণ্ডল স্বামীর নাম: আসাবুদ্দিন মণ্ডল বাড়ির নং : n0066 বয়স : 38 লিঙ্গ : মহিলা	WPL0238030 ফটো উপলব্ধ	387 নাম : জাইমুদ্দিন মন্ডল পিতার নাম: আইজুদ্দিন মণ্ডল বাড়ির নং : n0005 বয়স : 39 লিঙ্গ : পুরুষ	GMY2761591 ফটো উপলব্ধ
388 নাম : হাসানুর জামাল মণ্ডল পিতার নাম: আনসার মন্ডল বাড়ির নং : n0111 বয়স : 42 লিঙ্গ : পুরুষ	GMY2761526 ফটো উপলব্ধ	389 নাম : আনোয়ার হোসেন মণ্ডল পিতার নাম: কদর আলি মণ্ডল বাড়ির নং : n0081 বয়স : 70 লিঙ্গ : পুরুষ	WPL2252153 ফটো উপলব্ধ	390 নাম : মোবেদা বিবি স্বামীর নাম: আইজুদ্দিন মণ্ডল বাড়ির নং : n0005 বয়স : 55 লিঙ্গ : মহিলা	WPL2252179 ফটো উপলব্ধ

বিধানসভা নির্বাচনক্ষেত্রের নং, নাম : 79-পলাশীপাড়া
ভাগ নং, নাম : 1-দক্ষিণ বারুইপাড়া চৌগাছাপাড়া,

391	GMY2761484	ফটো উপলব্ধ	392	WPL2252450	ফটো উপলব্ধ	393	WPL1601707	ফটো উপলব্ধ
নাম : জিব্রাইল মণ্ডল পিতার নাম: ছাবের আলি মন্ডল বাড়ির নং : n0040 বয়স : 79 লিঙ্গ : পুরুষ			নাম : আব্দুস সামাদ মণ্ডল পিতার নাম: আমিরুদ্দিন মন্ডল বাড়ির নং : n0015 বয়স : 65 লিঙ্গ : পুরুষ			নাম : মকবুল মন্ডল পিতার নাম: আকি মন্ডল বাড়ির নং : n0023 বয়স : 34 লিঙ্গ : পুরুষ		
394	WPL1631167	ফটো উপলব্ধ	395	WPL1203900	ফটো উপলব্ধ	396	GMY1613298	ফটো উপলব্ধ
নাম : মারশীনা খাতুন স্বামীর নাম: নুরুসসন মন্ডল বাড়ির নং : N0075 বয়স : 31 লিঙ্গ : মহিলা			নাম : ফারসিয়া মন্ডল স্বামীর নাম: মাসুদ করিম বাড়ির নং : n0026 বয়স : 36 লিঙ্গ : মহিলা			নাম : আব্দুল মগ্নি মণ্ডল পিতার নাম: একসেদ মন্ডল বাড়ির নং : n0070 বয়স : 48 লিঙ্গ : পুরুষ		
397	WPL1473669	ফটো উপলব্ধ	398	GMY2761732	ফটো উপলব্ধ	399	WPL1301175	ফটো উপলব্ধ
নাম : গিয়াস উদ্দিন মন্ডল পিতার নাম: সুজাউদ্দিন মন্ডল বাড়ির নং : n0074 বয়স : 31 লিঙ্গ : পুরুষ			নাম : মিনহাজ উদ্দিন মণ্ডল পিতার নাম: সুজাউদ্দিন মণ্ডল বাড়ির নং : n0074 বয়স : 39 লিঙ্গ : পুরুষ			নাম : রেবিনা খাতুন বিবি স্বামীর নাম: আস্তারুল হক মণ্ডল বাড়ির নং : n0067 বয়স : 36 লিঙ্গ : মহিলা		
400	WPL0238014	ফটো উপলব্ধ	401	GMY2578052	ফটো উপলব্ধ	402	WPL1381284	ফটো উপলব্ধ
নাম : মেহেরুন বিবি মণ্ডল স্বামীর নাম: আরমান মণ্ডল বাড়ির নং : n0066 বয়স : 41 লিঙ্গ : মহিলা			নাম : জাকির মণ্ডল পিতার নাম: নাজিম মণ্ডল বাড়ির নং : n0066 বয়স : 46 লিঙ্গ : পুরুষ			নাম : বাহমিনা বিবি মণ্ডল স্বামীর নাম: রবিউল ইসলাম বাড়ির নং : n0152 বয়স : 33 লিঙ্গ : মহিলা		
403	WB/11/070/381645	ফটো উপলব্ধ	404	WPL1601863	ফটো উপলব্ধ	405	WPL1601855	ফটো উপলব্ধ
নাম : বাবলু মণ্ডল পিতার নাম: আকি মণ্ডল বাড়ির নং : n0082 বয়স : 53 লিঙ্গ : পুরুষ			নাম : নিলুফা ইয়াসমিন মন্ডল স্বামীর নাম: হাবিবুর রহমান মন্ডল বাড়ির নং : n0081 বয়স : 33 লিঙ্গ : মহিলা			নাম : কালাম মন্ডল পিতার নাম: কাশেম মন্ডল বাড়ির নং : n0079 বয়স : 31 লিঙ্গ : পুরুষ		
406	WPL1705664	ফটো উপলব্ধ	407	WPL1473677	ফটো উপলব্ধ	408	WPL2683688	ফটো উপলব্ধ
নাম : শিউলি খাতুন মন্ডল স্বামীর নাম: সাজু মন্ডল বাড়ির নং : n0079 বয়স : 31 লিঙ্গ : মহিলা			নাম : ফুলকলি মন্ডল স্বামীর নাম: সাকিদুল মন্ডল বাড়ির নং : n0079 বয়স : 33 লিঙ্গ : মহিলা			নাম : মফিদুল মন্ডল পিতার নাম: ইজ্জত মন্ডল বাড়ির নং : n0079 বয়স : 46 লিঙ্গ : পুরুষ		
409	WB/11/070/381250	ফটো উপলব্ধ	410	GMY2761625	ফটো উপলব্ধ	411	WPL1844570	ফটো উপলব্ধ
নাম : জরিলা মণ্ডল স্বামীর নাম: কাশেম মণ্ডল বাড়ির নং : n0079 বয়স : 53 লিঙ্গ : মহিলা			নাম : সাকিদুল মণ্ডল স্বামীর নাম: নরমজান মণ্ডল বাড়ির নং : n0079 বয়স : 41 লিঙ্গ : পুরুষ			নাম : সামিউল মণ্ডল পিতার নাম: মারুফত মণ্ডল বাড়ির নং : n0069 বয়স : 29 লিঙ্গ : পুরুষ		
412	WPL1844562	ফটো উপলব্ধ	413	WPL1844554	ফটো উপলব্ধ	414	WPL2677698	ফটো উপলব্ধ
নাম : জামাল মণ্ডল পিতার নাম: আনসার মণ্ডল বাড়ির নং : n0111 বয়স : 34 লিঙ্গ : পুরুষ			নাম : রাজু মণ্ডল পিতার নাম: মোকছেদ রহমান মণ্ডল বাড়ির নং : n0110 বয়স : 28 লিঙ্গ : পুরুষ			নাম : ইকবাল মন্ডল পিতার নাম: ইজ্জত রহমান মন্ডল বাড়ির নং : এন0025 বয়স : 21 লিঙ্গ : পুরুষ		
415	WB/11/070/381336	ফটো উপলব্ধ	416	WPL1204007	ফটো উপলব্ধ	417	WB/11/070/381840	ফটো উপলব্ধ
নাম : হাসিনা মণ্ডল স্বামীর নাম: জমির মণ্ডল বাড়ির নং : n0064 বয়স : 68 লিঙ্গ : মহিলা			নাম : রাবিয়া(খাতুন) মন্ডল স্বামীর নাম: ইজাবুল মন্ডল বাড়ির নং : n0060 বয়স : 36 লিঙ্গ : মহিলা			নাম : ইজাবুল মণ্ডল পিতার নাম: ছাব মণ্ডল বাড়ির নং : n0060 বয়স : 55 লিঙ্গ : পুরুষ		
418	WB/11/070/381339	ফটো উপলব্ধ	419	WB/11/070/381712	ফটো উপলব্ধ	420	WB/11/070/381341	ফটো উপলব্ধ
নাম : মারিয়ম মণ্ডল স্বামীর নাম: সিরাজুল মণ্ডল বাড়ির নং : n0060 বয়স : 56 লিঙ্গ : মহিলা			নাম : সিরাজুল মণ্ডল পিতার নাম: ছাব মণ্ডল বাড়ির নং : n0060 বয়স : 63 লিঙ্গ : পুরুষ			নাম : আনিচা মণ্ডল স্বামীর নাম: জিরাফত মণ্ডল বাড়ির নং : n0060 বয়স : 59 লিঙ্গ : মহিলা		

বিধানসভা নির্বাচনক্ষেত্রের নং, নাম : 79-পলাশীপাড়া
ভাগ নং, নাম : 1-দক্ষিণ বারুইপাড়া চৌগাছাপাড়া,

421	WPL2629731	ফটো উপলব্ধ	422	WB/11/070/381217	ফটো উপলব্ধ	423	WB/11/070/381216	ফটো উপলব্ধ
নাম : সাইদুল মন্ডল পিতার নাম: জেহের আলি মন্ডল বাড়ির নং : n0053 বয়স : 49 লিঙ্গ : পুরুষ			নাম : খোসনাহার মণ্ডল স্বামীর নাম: আব্বাছ মণ্ডল বাড়ির নং : n0053 বয়স : 51 লিঙ্গ : মহিলা			নাম : মর্জিনা মণ্ডল স্বামীর নাম: আছমত মণ্ডল বাড়ির নং : n0053 বয়স : 53 লিঙ্গ : মহিলা		
424	GMV2380921	ফটো উপলব্ধ	425	WB/11/070/381566	ফটো উপলব্ধ	426	WB/11/070/381672	ফটো উপলব্ধ
নাম : আছমত মণ্ডল পিতার নাম: জেহের আলি মণ্ডল বাড়ির নং : n0053 বয়স : 58 লিঙ্গ : পুরুষ			নাম : সাহেজ মণ্ডল পিতার নাম: লয়ছদ্দিন মণ্ডল বাড়ির নং : n0027 বয়স : 55 লিঙ্গ : পুরুষ			নাম : মাসুদ করিম পিতার নাম: নাজাতুল্লা মন্ডল বাড়ির নং : n0026 বয়স : 48 লিঙ্গ : পুরুষ		
427	WB/11/070/381044	ফটো উপলব্ধ	428	THC1189497	ফটো উপলব্ধ	429	WPL1873413	ফটো উপলব্ধ
নাম : হাসান মণ্ডল পিতার নাম: ছমিরুদ্দিন মণ্ডল বাড়ির নং : n0014 বয়স : 61 লিঙ্গ : পুরুষ			নাম : রাখিবা(খাতুন) মন্ডল স্বামীর নাম: আতিউর রহমান বাড়ির নং : n0122 বয়স : 35 লিঙ্গ : মহিলা			নাম : রিপন মন্ডল পিতার নাম: মোজাম্মেল মন্ডল বাড়ির নং : এন0054 বয়স : 28 লিঙ্গ : পুরুষ		
430	WPL1873405	ফটো উপলব্ধ	431	WPL2704518	ফটো উপলব্ধ	432	WPL1873439	ফটো উপলব্ধ
নাম : রাজাবুল মন্ডল পিতার নাম: আব্বাছ মন্ডল বাড়ির নং : n0053 বয়স : 28 লিঙ্গ : পুরুষ			নাম : তমিজুদ্দিন মণ্ডল পিতার নাম: নাছিমউদ্দিন মণ্ডল বাড়ির নং : n0153 বয়স : 71 লিঙ্গ : পুরুষ			নাম : নুহু মন্ডল পিতার নাম: নিফাজুদ্দিন মন্ডল বাড়ির নং : n0051 বয়স : 37 লিঙ্গ : পুরুষ		
433	WB/11/070/381253	ফটো উপলব্ধ	434	WB/11/070/381717	ফটো উপলব্ধ	435	GMV2381010	ফটো উপলব্ধ
নাম : আশেরা মণ্ডল স্বামীর নাম: মনু মণ্ডল বাড়ির নং : n0080 বয়স : 51 লিঙ্গ : মহিলা			নাম : খিলাফত মণ্ডল পিতার নাম: ছাবু মণ্ডল বাড়ির নং : n0062 বয়স : 69 লিঙ্গ : পুরুষ			নাম : সাফিকুল মণ্ডল পিতার নাম: মানিক মণ্ডল বাড়ির নং : n0022 বয়স : 51 লিঙ্গ : পুরুষ		
436	WPL2753572	ফটো উপলব্ধ	437	WB/11/070/381592	ফটো উপলব্ধ	438	WPL1300979	ফটো উপলব্ধ
নাম : শেরিনা মণ্ডল স্বামীর নাম: সাদআলি মণ্ডল বাড়ির নং : n0019 বয়স : 49 লিঙ্গ : মহিলা			নাম : সাদআলি মণ্ডল পিতার নাম: মজিত মণ্ডল বাড়ির নং : n0019 বয়স : 57 লিঙ্গ : পুরুষ			নাম : জাহিদুল ইসলাম পিতার নাম: আনিসুর রহমান মণ্ডল বাড়ির নং : n0017 বয়স : 34 লিঙ্গ : পুরুষ		
439	WPL1705524	ফটো উপলব্ধ	440	WPL2170157	ফটো উপলব্ধ	441	WPL0237214	ফটো উপলব্ধ
নাম : সামিউন বিবি স্বামীর নাম: আমিরুদ্দিন শা ফকির বাড়ির নং : N0015 বয়স : 28 লিঙ্গ : মহিলা			নাম : কাফিজুদ্দিন মন্ডল পিতার নাম: সহজ মণ্ডল বাড়ির নং : n0004 বয়স : 50 লিঙ্গ : পুরুষ			নাম : মহিদুল মণ্ডল পিতার নাম: আবু মণ্ডল বাড়ির নং : n0100 বয়স : 41 লিঙ্গ : পুরুষ		
442	WPL1873488	ফটো উপলব্ধ	443	WPL1873470	ফটো উপলব্ধ	444	WB/11/070/381022	ফটো উপলব্ধ
নাম : নূরহাসান মন্ডল পিতার নাম: জালিম মন্ডল বাড়ির নং : n0075 বয়স : 33 লিঙ্গ : পুরুষ			নাম : সবিনুর আহমেদ মন্ডল পিতার নাম: সাজ্জাদ মন্ডল বাড়ির নং : n0010 বয়স : 27 লিঙ্গ : পুরুষ			নাম : ফারুকআহমেদ মণ্ডল পিতার নাম: ফয়জুদ্দিন মণ্ডল বাড়ির নং : n0122 বয়স : 52 লিঙ্গ : পুরুষ		
445	WB/11/070/381016	ফটো উপলব্ধ	446	WB/11/070/381661	ফটো উপলব্ধ	447	WB/11/070/381664	ফটো উপলব্ধ
নাম : ফয়জুদ্দিন মণ্ডল পিতার নাম: নাজিমুদ্দিন মণ্ডল বাড়ির নং : n0122 বয়স : 77 লিঙ্গ : পুরুষ			নাম : রিজিয়া মণ্ডল স্বামীর নাম: রেজাউলহক মণ্ডল বাড়ির নং : n0113 বয়স : 77 লিঙ্গ : মহিলা			নাম : ফিরোজবিবি মণ্ডল স্বামীর নাম: মমিমুর মণ্ডল বাড়ির নং : n0112 বয়স : 51 লিঙ্গ : মহিলা		
448	WPL1204239	ফটো উপলব্ধ	449	WPL1873447	ফটো উপলব্ধ	450	WPL1380690	ফটো উপলব্ধ
নাম : তাহমিনা খাতুন বিবি স্বামীর নাম: হাসানুর জামাল মন্ডল বাড়ির নং : n0111 বয়স : 35 লিঙ্গ : মহিলা			নাম : হাফিজুল মন্ডল পিতার নাম: হাছান মন্ডল বাড়ির নং : n0014 বয়স : 27 লিঙ্গ : পুরুষ			নাম : আদুরী বিবি মণ্ডল স্বামীর নাম: সরিফদ্দিন মণ্ডল বাড়ির নং : n0074 বয়স : 33 লিঙ্গ : মহিলা		

451 নাম : পাপু মন্ডল পিতার নাম: ভোল্ট মন্ডল বাড়ির নং : এন0024 বয়স : 22 লিঙ্গ : পুরুষ	WPL2535888 ফটো উপলব্ধ	452 নাম : ফুলতারা খাতুন পিতার নাম: আতের আলী মন্ডল বাড়ির নং : n0009 বয়স : 27 লিঙ্গ : মহিলা	WPL1873553 ফটো উপলব্ধ	453 নাম : দেলোয়ার হোসেন মন্ডল পিতার নাম: অফসান মন্ডল বাড়ির নং : N0006 বয়স : 24 লিঙ্গ : পুরুষ	WPL2355956 ফটো উপলব্ধ
454 নাম : রফিকুল ইসলাম পিতার নাম: নৌসাদ মন্ডল বাড়ির নং : n0010 বয়স : 34 লিঙ্গ : পুরুষ	WPL1473578 ফটো উপলব্ধ	455 নাম : বাবলু মন্ডল পিতার নাম: সহজ মন্ডল বাড়ির নং : n0004 বয়স : 65 লিঙ্গ : পুরুষ	WPL2549269 ফটো উপলব্ধ	456 নাম : সোনিফা খাতুন মন্ডল স্বামীর নাম: রফিকুল ইসলাম বাড়ির নং : n0060 বয়স : 29 লিঙ্গ : মহিলা	WPL1775949 ফটো উপলব্ধ
457 নাম : আসাদুল মন্ডল পিতার নাম: আনিসুর মন্ডল বাড়ির নং : n0027 বয়স : 29 লিঙ্গ : পুরুষ	WPL1873496 ফটো উপলব্ধ	458 নাম : মমতাজ বিবি স্বামীর নাম: সাজু মন্ডল বাড়ির নং : n0004 বয়স : 31 লিঙ্গ : মহিলা	WPL1601665 ফটো উপলব্ধ	459 নাম : রাজু মন্ডল পিতার নাম: বাবলু মন্ডল বাড়ির নং : n0004 বয়স : 35 লিঙ্গ : পুরুষ	WPL1300995 ফটো উপলব্ধ
460 নাম : রোজিনা মল্লিক স্বামীর নাম: দানব হোসেন মল্লিক বাড়ির নং : n0057 বয়স : 37 লিঙ্গ : মহিলা	WPL1205137 ফটো উপলব্ধ	461 নাম : রীনা পারভিন পিতার নাম: সাইদুল মন্ডল বাড়ির নং : এন0053 বয়স : 27 লিঙ্গ : মহিলা	WPL2567212 ফটো উপলব্ধ	462 নাম : আনজুরা বেগম স্বামীর নাম: আব্দুল আলিম মন্ডল বাড়ির নং : n0054 বয়স : 47 লিঙ্গ : মহিলা	GMYP2142875 ফটো উপলব্ধ
463 নাম : সুমিতা খাতুন পিতার নাম: সাইদুল মন্ডল বাড়ির নং : এন0025 বয়স : 23 লিঙ্গ : মহিলা	WPL2569317 ফটো উপলব্ধ	464 নাম : সাযরা খাতুন স্বামীর নাম: রাজিবুল মন্ডল বাড়ির নং : এন0066 বয়স : 29 লিঙ্গ : মহিলা	WPL2565711 ফটো উপলব্ধ	465 নাম : মর্জিনা খাতুন স্বামীর নাম: সম্রাট সেখ বাড়ির নং : এন0023 বয়স : 24 লিঙ্গ : মহিলা	WPL2564680 ফটো উপলব্ধ
466 নাম : সহেলী আহমেদ স্বামীর নাম: মফিজুল হক বাড়ির নং : এন0027 বয়স : 25 লিঙ্গ : মহিলা	WPL2586170 ফটো উপলব্ধ	467 নাম : পাপিয়া খাতুন স্বামীর নাম: ইমদাদ মন্ডল বাড়ির নং : এন0153 বয়স : 28 লিঙ্গ : মহিলা	WPL2573046 ফটো উপলব্ধ	468 নাম : সাদিয়া সুলতানা পিতার নাম: কাওছার আলি মন্ডল বাড়ির নং : এন0012 বয়স : 23 লিঙ্গ : মহিলা	WPL2579019 ফটো উপলব্ধ
469 নাম : সামিমা খাতুন স্বামীর নাম: রবিউল মন্ডল বাড়ির নং : এন0065 বয়স : 22 লিঙ্গ : মহিলা	WPL2574713 ফটো উপলব্ধ	470 নাম : মিন্টু মন্ডল পিতার নাম: আব্বাস বাড়ির নং : এন0015 বয়স : 28 লিঙ্গ : পুরুষ	WPL2701498 ফটো উপলব্ধ	471 নাম : রিক্ত মন্ডল পিতার নাম: আব্বাস বাড়ির নং : এন0015 বয়স : 24 লিঙ্গ : পুরুষ	WPL2701472 ফটো উপলব্ধ
472 নাম : চয়েস মন্ডল পিতার নাম: আসরাফ মন্ডল বাড়ির নং : এন0053 বয়স : 21 লিঙ্গ : পুরুষ	WPL2577591 ফটো উপলব্ধ	473 নাম : উমিনা খাতুন স্বামীর নাম: গিয়াস উদ্দিন মন্ডল বাড়ির নং : এন0074 বয়স : 30 লিঙ্গ : মহিলা	WPL1890979 ফটো উপলব্ধ	474 নাম : সানোয়ার মন্ডল পিতার নাম: আনাকুল মন্ডল বাড়ির নং : এন0065 বয়স : 23 লিঙ্গ : পুরুষ	WPL2567964 ফটো উপলব্ধ
475 নাম : মিনা খাতুন পিতার নাম: আব্দুল মগ্নি মন্ডল বাড়ির নং : এন0070 বয়স : 21 লিঙ্গ : মহিলা	WPL2579027 ফটো উপলব্ধ	476 নাম : মোজাম্মেল মন্ডল পিতার নাম: সহজ মন্ডল বাড়ির নং : n0004 বয়স : 49 লিঙ্গ : পুরুষ	WPL2588507 ফটো উপলব্ধ	477 নাম : সালেহার মন্ডল স্বামীর নাম: কালু মন্ডল বাড়ির নং : n0025 বয়স : 62 লিঙ্গ : মহিলা	WPL2252443 ফটো উপলব্ধ
478 নাম : আইজুদ্দিন মন্ডল পিতার নাম: খোকন মন্ডল বাড়ির নং : n0005 বয়স : 67 লিঙ্গ : পুরুষ	WPL2255560 ফটো উপলব্ধ	479 নাম : বিউটি মন্ডল স্বামীর নাম: মোসারেফ হোসেন বাড়ির নং : n0139 বয়স : 37 লিঙ্গ : মহিলা	GMYP2762821 ফটো উপলব্ধ	480 নাম : ইনামুল হোসেন মন্ডল পিতার নাম: ইজাবুল মন্ডল বাড়ির নং : n0065 বয়স : 39 লিঙ্গ : পুরুষ	WPL1301092 ফটো উপলব্ধ

বিধানসভা নির্বাচনক্ষেত্রের নং, নাম : 79-পলাশীপাড়া
ভাগ নং, নাম : 1-দক্ষিণ বারুইপাড়া চৌগাছাপাড়া,

481	WPL1747559	ফটো উপলব্ধ	482	GMV2761567	ফটো উপলব্ধ	483	WPL1473685	ফটো উপলব্ধ
নাম : বাকুট রহমান পিতার নাম: রফিকুল মন্ডল বাড়ির নং : n0051 বয়স : 30 লিঙ্গ : পুরুষ			নাম : গুটুল মণ্ডল পিতার নাম: মোশিহার মণ্ডল বাড়ির নং : n0024 বয়স : 38 লিঙ্গ : পুরুষ			নাম : মকেন মন্ডল পিতার নাম: মজিবর মন্ডল বাড়ির নং : n0079 বয়স : 32 লিঙ্গ : পুরুষ		
484	GMV2499382	ফটো উপলব্ধ	485	WPL0238097	ফটো উপলব্ধ	486	WB/11/070/381482	ফটো উপলব্ধ
নাম : আতিউর রহমান পিতার নাম: ফয়জুদ্দিন মন্ডল বাড়ির নং : n0122 বয়স : 41 লিঙ্গ : পুরুষ			নাম : আনারুল মণ্ডল পিতার নাম: তেছের মণ্ডল বাড়ির নং : n0065 বয়স : 39 লিঙ্গ : পুরুষ			নাম : ইউনুস মণ্ডল পিতার নাম: তেছের মণ্ডল বাড়ির নং : n0065 বয়স : 59 লিঙ্গ : পুরুষ		
487	WB/11/070/381807	ফটো উপলব্ধ	488	WB/11/070/381224	ফটো উপলব্ধ	489	WPL1124791	ফটো উপলব্ধ
নাম : ইজাবুল মণ্ডল পিতার নাম: তেছের মণ্ডল বাড়ির নং : n0065 বয়স : 61 লিঙ্গ : পুরুষ			নাম : আলফিয়া মণ্ডল স্বামীর নাম: তেছের মণ্ডল বাড়ির নং : n0065 বয়স : 86 লিঙ্গ : মহিলা			নাম : হামাল উদ্দিন মন্ডল পিতার নাম: জমির মন্ডল বাড়ির নং : n0064 বয়স : 37 লিঙ্গ : পুরুষ		
490	GMV2761641	ফটো উপলব্ধ	491	GMV2142990	ফটো উপলব্ধ	492	WPL2706828	ফটো উপলব্ধ
নাম : রেজিনা খাতুন বিবি স্বামীর নাম: কামালউদ্দিন মণ্ডল বাড়ির নং : n0064 বয়স : 41 লিঙ্গ : মহিলা			নাম : কামালউদ্দিন মন্ডল পিতার নাম: জমির মন্ডল বাড়ির নং : n0064 বয়স : 51 লিঙ্গ : পুরুষ			নাম : সবিকা বিবি স্বামীর নাম: হামাল উদ্দিন মন্ডল বাড়ির নং : এন0067 বয়স : 36 লিঙ্গ : মহিলা		
493	WPL2709137	ফটো উপলব্ধ	494	WB/11/070/381324	ফটো উপলব্ধ	495	WPL2724599	ফটো উপলব্ধ
নাম : রফিয়া খাতুন পিতার নাম: হামাল উদ্দিন মন্ডল বাড়ির নং : এন0054 বয়স : 21 লিঙ্গ : মহিলা			নাম : রাবিয়া মণ্ডল স্বামীর নাম: সুজদীন মণ্ডল বাড়ির নং : n0074 বয়স : 61 লিঙ্গ : মহিলা			নাম : মারাত মন্ডল পিতার নাম: খেক মন্ডল বাড়ির নং : n0069 বয়স : 62 লিঙ্গ : পুরুষ		
496	GMV2239762	ফটো উপলব্ধ	497	WPL2255792	ফটো উপলব্ধ	498	WPL2033058	ফটো উপলব্ধ
নাম : সাহানারা বিবি স্বামীর নাম: সাজ্জাদ আলী মণ্ডল বাড়ির নং : n0010 বয়স : 44 লিঙ্গ : মহিলা			নাম : হাফেজ মন্ডল পিতার নাম: আমির উদ্দিন মন্ডল বাড়ির নং : n0015 বয়স : 51 লিঙ্গ : পুরুষ			নাম : জেসমিনা মণ্ডল স্বামীর নাম: রিপন মন্ডল বাড়ির নং : এন0054 বয়স : 28 লিঙ্গ : মহিলা		
499	GMV2239796	ফটো উপলব্ধ	500	WPL2360758	ফটো উপলব্ধ	501	WPL2358950	ফটো উপলব্ধ
নাম : আশরাফুন বেগম মণ্ডল স্বামীর নাম: জাকির মণ্ডল বাড়ির নং : n0066 বয়স : 43 লিঙ্গ : মহিলা			নাম : উজ্জ্বল মন্ডল পিতার নাম: আবুল হোসেন মন্ডল বাড়ির নং : N0056 বয়স : 28 লিঙ্গ : পুরুষ			নাম : রহিমা খাতুন মন্ডল স্বামীর নাম: সাহিন মন্ডল বাড়ির নং : N0075 বয়স : 26 লিঙ্গ : মহিলা		
502	WPL2357044	ফটো উপলব্ধ	503	WPL2359917	ফটো উপলব্ধ	504	WPL0237222	ফটো উপলব্ধ
নাম : এম্মী বিবি স্বামীর নাম: ফুলচাঁদ মণ্ডল বাড়ির নং : n0182 বয়স : 26 লিঙ্গ : মহিলা			নাম : মারিয়াম খাতুন পিতার নাম: হাছান মণ্ডল বাড়ির নং : n0014 বয়স : 24 লিঙ্গ : মহিলা			নাম : রেশিনারা খাতুন বিবি স্বামীর নাম: সাহিন আলি মণ্ডল বাড়ির নং : n0100 বয়স : 39 লিঙ্গ : মহিলা		
505	WPL2353258	ফটো উপলব্ধ	506	WPL2353944	ফটো উপলব্ধ	507	WPL2353316	ফটো উপলব্ধ
নাম : মারসিনা খাতুন পিতার নাম: মকসেদ রহমান মন্ডল বাড়ির নং : n0111 বয়স : 24 লিঙ্গ : মহিলা			নাম : সোনালী বিবি স্বামীর নাম: তারিকুল মন্ডল বাড়ির নং : N0067 বয়স : 33 লিঙ্গ : মহিলা			নাম : আব্দুল আলিম মন্ডল পিতার নাম: মমিতুর রহমান মন্ডল বাড়ির নং : n0112 বয়স : 26 লিঙ্গ : পুরুষ		
508	WPL2360931	ফটো উপলব্ধ	509	WPL2671469	ফটো উপলব্ধ	510	WPL2356723	ফটো উপলব্ধ
নাম : শেরিনা মন্ডল মায়ের নাম: জান মন্ডল বাড়ির নং : n0069 বয়স : 48 লিঙ্গ : মহিলা			নাম : নাজমুননহার খাতুন স্বামীর নাম: অমিনুর মন্ডল বাড়ির নং : এন0069 বয়স : 20 লিঙ্গ : মহিলা			নাম : রুপালী মণ্ডল স্বামীর নাম: আসিফ মণ্ডল বাড়ির নং : n0054 বয়স : 27 লিঙ্গ : মহিলা		

বিধানসভা নির্বাচনক্ষেত্রের নং, নাম : 79-পলাশীপাড়া
ভাগ নং, নাম : 1-দক্ষিণ বারুইপাড়া চৌগাছাপাড়া,

511 নাম : রিজিয়া পারভীন স্বামীর নাম: মিজবাহুল মন্ডল বাড়ির নং : এন0054 বয়স : 23 লিঙ্গ : মহিলা	WPL2637635 ফটো উপলব্ধ	512 নাম : সেলিম মন্ডল পিতার নাম: ভুট্ট মন্ডল বাড়ির নং : এন0054 বয়স : 20 লিঙ্গ : পুরুষ	WPL2636348 ফটো উপলব্ধ	513 নাম : ফারসিনা খাতুন স্বামীর নাম: মুন্সির হোসেন বাড়ির নং : n0022 বয়স : 27 লিঙ্গ : মহিলা	WPL2356822 ফটো উপলব্ধ
514 নাম : আশিক মন্ডল পিতার নাম: আশাবুদ্দিন মন্ডল বাড়ির নং : এন0066 বয়স : 23 লিঙ্গ : পুরুষ	WPL2418630 ফটো উপলব্ধ	515 নাম : নজরুল ইসলাম মন্ডল পিতার নাম: জবেদ আলি মন্ডল বাড়ির নং : n0012 বয়স : 42 লিঙ্গ : পুরুষ	GMV2239739 ফটো উপলব্ধ	516 নাম : তানজিরা মন্ডল স্বামীর নাম: লাল্টু মন্ডল বাড়ির নং : n0024 বয়স : 40 লিঙ্গ : মহিলা	GMV2578045 ফটো উপলব্ধ
517 নাম : রহিম মন্ডল পিতার নাম: উসমানুল মন্ডল বাড়ির নং : এন0006 বয়স : 30 লিঙ্গ : পুরুষ	WPL2460806 ফটো উপলব্ধ	518 নাম : অকুল মন্ডল পিতার নাম: মৃত ইসমাইল মন্ডল বাড়ির নং : N0006 বয়স : 25 লিঙ্গ : পুরুষ	WPL2354496 ফটো উপলব্ধ	519 নাম : শিলন মন্ডল পিতার নাম: মোজাম্মেল মন্ডল বাড়ির নং : n0004 বয়স : 25 লিঙ্গ : পুরুষ	WPL2356921 ফটো উপলব্ধ
520 নাম : বাবু মন্ডল পিতার নাম: কালু মন্ডল বাড়ির নং : n0025 বয়স : 40 লিঙ্গ : পুরুষ	WPL1203892 ফটো উপলব্ধ	521 নাম : সালমা সুলতানা খাতুন স্বামীর নাম: সবীনের আহমেদ মন্ডল বাড়ির নং : বারুইপাড়া বয়স : 21 লিঙ্গ : মহিলা	WPL2616324 ফটো উপলব্ধ	522 নাম : নুরনহার খাতুন স্বামীর নাম: আব্দুল আলিম মন্ডল বাড়ির নং : এন0112 বয়স : 26 লিঙ্গ : মহিলা	WPL2616472 ফটো উপলব্ধ
523 নাম : শাখিলা বিশ্বাস স্বামীর নাম: সেলিম রিয়াজ বাড়ির নং : এন0032 বয়স : 33 লিঙ্গ : মহিলা	SRA1467901 ফটো উপলব্ধ	524 নাম : মানিজা বিবি মণ্ডল স্বামীর নাম: ভুট্ট মণ্ডল বাড়ির নং : n0183 বয়স : 33 লিঙ্গ : মহিলা	WPL1852920 ফটো উপলব্ধ	525 নাম : সানোয়ারা বিবি স্বামীর নাম: গাজরুল সেখ বাড়ির নং : এন0071 বয়স : 29 লিঙ্গ : মহিলা	YDA1982065 ফটো উপলব্ধ
526 নাম : জিপসিয়া খাতুন স্বামীর নাম: মিলন মন্ডল বাড়ির নং : এন0019 বয়স : 26 লিঙ্গ : মহিলা	WPL2490829 ফটো উপলব্ধ	527 নাম : রফিক মণ্ডল পিতার নাম: আকবর মণ্ডল বাড়ির নং : n0040 বয়স : 34 লিঙ্গ : পুরুষ	WPL0236968 ফটো উপলব্ধ	528 নাম : মুগিজা বিবি স্বামীর নাম: মোসাব্বদীন মন্ডল বাড়ির নং : n0056 বয়স : 39 লিঙ্গ : মহিলা	MVQ1402056 ফটো উপলব্ধ
529 নাম : সুয়েজ মন্ডল পিতার নাম: হাফেজ মন্ডল বাড়ির নং : এন0015 বয়স : 22 লিঙ্গ : পুরুষ	WPL2483907 ফটো উপলব্ধ	530 নাম : মোহেদী মন্ডল পিতার নাম: লাল্টু মন্ডল বাড়ির নং : এন0024 বয়স : 22 লিঙ্গ : পুরুষ	WPL2484079 ফটো উপলব্ধ	531 নাম : আমিরউদ্দিন শাহ ফকির পিতার নাম: আজাদ শাহ ফকির বাড়ির নং : N0015 বয়স : 30 লিঙ্গ : পুরুষ	THC1867944 ফটো উপলব্ধ
532 নাম : সাবিন মন্ডল পিতার নাম: আব্দুস সামাদ মন্ডল বাড়ির নং : এন0015 বয়স : 23 লিঙ্গ : পুরুষ	WPL2490738 ফটো উপলব্ধ	533 নাম : জুয়েল মন্ডল পিতার নাম: আব্দুল রশিদ মন্ডল বাড়ির নং : এন0024 বয়স : 23 লিঙ্গ : পুরুষ	WPL2490639 ফটো উপলব্ধ	534 নাম : সারিজুল মন্ডল পিতার নাম: মফিজুল মন্ডল বাড়ির নং : এন0002 বয়স : 23 লিঙ্গ : পুরুষ	WPL2490381 ফটো উপলব্ধ
535 নাম : সাহিদুল সেখ স্বামীর নাম: আমির বিবি বাড়ির নং : এন0006 বয়স : 22 লিঙ্গ : পুরুষ	WPL2531192 ফটো উপলব্ধ	536 নাম : শিল্পী বিবি স্বামীর নাম: আকিবুল মন্ডল বাড়ির নং : এন0019 বয়স : 24 লিঙ্গ : মহিলা	WPL2531788 ফটো উপলব্ধ	537 নাম : রিজিয়া সুলতানা পিতার নাম: আমান উদ্দিন মন্ডল বাড়ির নং : এন0122 বয়স : 23 লিঙ্গ : মহিলা	WPL2490779 ফটো উপলব্ধ
538 নাম : মোসা. কোহিনুর মণ্ডল স্বামীর নাম: আজগার আলী মণ্ডল বাড়ির নং : N0007 বয়স : 34 লিঙ্গ : মহিলা	ZUY1324573 ফটো উপলব্ধ	539 নাম : মনির বিবি স্বামীর নাম: কাফিজুদ্দিন মন্ডল বাড়ির নং : n0004 বয়স : 40 লিঙ্গ : মহিলা	WPL1601657 ফটো উপলব্ধ	540 নাম : সোনাভানু বিবি স্বামীর নাম: আরসেদ আলি মন্ডল বাড়ির নং : n0015 বয়স : 39 লিঙ্গ : মহিলা	GMV2761583 ফটো উপলব্ধ

বিধানসভা নির্বাচনক্ষেত্রের নং, নাম : 79-পলাশীপাড়া
ভাগ নং, নাম : 1-দক্ষিণ বারুইপাড়া চৌগাছাপাড়া,

541 নাম : ইরফান মন্ডল পিতার নাম: হাফেজ মন্ডল বাড়ির নং : এন0015 বয়স : 20 লিঙ্গ : পুরুষ	WPL2658409 ফটো উপলব্ধ	542 নাম : সরিফুদ্দিন মন্ডল পিতার নাম: সুজাদিন মন্ডল বাড়ির নং : n0074 বয়স : 40 লিঙ্গ : পুরুষ	WPL1204049 ফটো উপলব্ধ	543 নাম : পাপিয়া বিবি স্বামীর নাম: মহিদুল মন্ডল বাড়ির নং : n0100 বয়স : 37 লিঙ্গ : মহিলা	WPL1705557 ফটো উপলব্ধ
544 নাম : নাসিম মন্ডল পিতার নাম: সাহেব আলী মন্ডল বাড়ির নং : বারুইপাড়া বয়স : 20 লিঙ্গ : পুরুষ	WPL2681674 ফটো উপলব্ধ	545 নাম : রেজানুর মন্ডল পিতার নাম: আস্তুরুল হক মন্ডল বাড়ির নং : এন0067 বয়স : 21 লিঙ্গ : পুরুষ	WPL2597219 ফটো উপলব্ধ	546 নাম : ফডিং সেখ পিতার নাম: দিদার সেখ বাড়ির নং : বারুইপাড়া বয়স : 47 লিঙ্গ : পুরুষ	MVQ1592245 ফটো উপলব্ধ
547 নাম : আমিরুল সেখ স্বামীর নাম: ফডিং সেখ বাড়ির নং : বারুইপাড়া বয়স : 46 লিঙ্গ : মহিলা	MVQ1592070 ফটো উপলব্ধ	548 নাম : রবিউল মন্ডল পিতার নাম: রিজবুল মন্ডল বাড়ির নং : n0065 বয়স : 32 লিঙ্গ : পুরুষ	WPL1775782 ফটো উপলব্ধ	549 নাম : ফুলচাঁদ মন্ডল পিতার নাম: মজিবর মন্ডল বাড়ির নং : n0182 বয়স : 32 লিঙ্গ : পুরুষ	WPL1852912 ফটো উপলব্ধ
550 নাম : মোসাঃ নারিস রান্না মন্ডল স্বামীর নাম: আব্দুল জিন্না মন্ডল বাড়ির নং : n0012 বয়স : 46 লিঙ্গ : মহিলা	WPL0237610 ফটো উপলব্ধ	551 নাম : আব্দুল জিন্না মন্ডল পিতার নাম: জোবেদ মন্ডল বাড়ির নং : n0012 বয়স : 52 লিঙ্গ : পুরুষ	WPL2548741 ফটো উপলব্ধ	552 নাম : রফিলা মন্ডল স্বামীর নাম: নোসাদ মন্ডল বাড়ির নং : n0010 বয়স : 50 লিঙ্গ : মহিলা	WPL2609972 ফটো উপলব্ধ
553 নাম : মায়া বিবি স্বামীর নাম: নোসাদ মন্ডল বাড়ির নং : এন00100 বয়স : 39 লিঙ্গ : মহিলা	WPL2637577 ফটো উপলব্ধ	554 নাম : রাখিবুল মন্ডল পিতার নাম: আবিব মন্ডল বাড়ির নং : N0037 বয়স : 25 লিঙ্গ : পুরুষ	WPL2357671 ফটো উপলব্ধ	555 নাম : নারগিস বিবি স্বামীর নাম: ফতের আলি মন্ডল বাড়ির নং : n0013 বয়স : 51 লিঙ্গ : মহিলা	WPL2314839 ফটো উপলব্ধ
556 নাম : সাকিলা খাতুন স্বামীর নাম: আলী হোসেন মন্ডল বাড়ির নং : এন0187 বারুইপারা বয়স : 23 লিঙ্গ : মহিলা	WPL2611812 ফটো উপলব্ধ	557 নাম : রজব আলী মন্ডল পিতার নাম: খলিলউদ্দিন মন্ডল বাড়ির নং : n0089 বয়স : 38 লিঙ্গ : পুরুষ	GMV2761781 ফটো উপলব্ধ	558 নাম : ফতের আলি মন্ডল পিতার নাম: কদর আলি মন্ডল বাড়ির নং : n0013 বয়স : 60 লিঙ্গ : পুরুষ	WPL2168029 ফটো উপলব্ধ
559 নাম : জাহানারা মন্ডল স্বামীর নাম: আজিজুল হক মন্ডল বাড়ির নং : n0032 বয়স : 61 লিঙ্গ : মহিলা	WPL2252351 ফটো উপলব্ধ	560 নাম : সারিকুল ইসলাম পিতার নাম: লয়ছদ্দিন মন্ডল বাড়ির নং : n0007 বয়স : 34 লিঙ্গ : পুরুষ	WPL1203793 ফটো উপলব্ধ	561 নাম : সৌরভ মন্ডল পিতার নাম: আলিম মন্ডল বাড়ির নং : n0076 বয়স : 35 লিঙ্গ : পুরুষ	WPL1204072 ফটো উপলব্ধ
562 নাম : আজগর আলি মন্ডল পিতার নাম: আজিমুদ্দিন মন্ডল বাড়ির নং : n0007 বয়স : 39 লিঙ্গ : পুরুষ	GMV2761500 ফটো উপলব্ধ	563 নাম : নুরিছা বিবি স্বামীর নাম: আজিমুদ্দিন মন্ডল বাড়ির নং : n0007 বয়স : 75 লিঙ্গ : মহিলা	WPL2252302 ফটো উপলব্ধ	564 নাম : নুর নাহার মন্ডল স্বামীর নাম: এঞ্জেল আলি মন্ডল বাড়ির নং : n0011 বয়স : 75 লিঙ্গ : মহিলা	WPL2255727 ফটো উপলব্ধ
565 নাম : ওয়াজেদ মন্ডল পিতার নাম: আবিব মন্ডল বাড়ির নং : N0089 বয়স : 26 লিঙ্গ : পুরুষ	WPL2357317 ফটো উপলব্ধ	566 নাম : ইমরান মন্ডল পিতার নাম: রফিকুল মন্ডল বাড়ির নং : N001 বয়স : 24 লিঙ্গ : পুরুষ	WPL2357515 ফটো উপলব্ধ	567 নাম : বাবুল রহমান মন্ডল মায়ের নাম: আলিম মন্ডল বাড়ির নং : n0076 বয়স : 44 লিঙ্গ : পুরুষ	WPL0237800 ফটো উপলব্ধ
568 নাম : হাসিবুল হক পিতার নাম: লয়ছদ্দিন মন্ডল বাড়ির নং : n0007 বয়স : 38 লিঙ্গ : পুরুষ	WPL1124775 ফটো উপলব্ধ	569 নাম : লয়ছদ্দিন মন্ডল পিতার নাম: জহুর মন্ডল বাড়ির নং : n0007 বয়স : 76 লিঙ্গ : পুরুষ	WB/11/070/381597 ফটো উপলব্ধ	570 নাম : আবিব মন্ডল পিতার নাম: খলিল মন্ডল বাড়ির নং : n0089 বয়স : 50 লিঙ্গ : পুরুষ	WPL2255610 ফটো উপলব্ধ

বিধানসভা নির্বাচনক্ষেত্রের নং, নাম : 79-পলাশীপাড়া
ভাগ নং, নাম : 1-দক্ষিণ বারুইপাড়া চৌগাছাপাড়া,

571 নাম : সাহারুল মন্ডল পিতার নাম : নূরুদ্দিন মন্ডল বাড়ির নং : এন0052 বয়স : 21 লিঙ্গ : পুরুষ	WPL2563609 ফটো উপলব্ধ	572 নাম : তাহমিনা খাতুন স্বামীর নাম : সৌরভ মণ্ডল বাড়ির নং : n0076 বয়স : 26 লিঙ্গ : মহিলা	WPL2356988 ফটো উপলব্ধ	573 নাম : আয়জদ্দিন মন্ডল পিতার নাম : ইছাক মন্ডল বাড়ির নং : n0124 বয়স : 67 লিঙ্গ : পুরুষ	WPL2545390 ফটো উপলব্ধ
574 নাম : নাসিমা মন্ডল স্বামীর নাম : রাজা মন্ডল বাড়ির নং : n0013 বয়স : 27 লিঙ্গ : মহিলা	WPL1958909 ফটো উপলব্ধ	575 নাম : লিটন মণ্ডল পিতার নাম : আইজদ্দিন মণ্ডল বাড়ির নং : n0124 বয়স : 38 লিঙ্গ : পুরুষ	GMY2761427 ফটো উপলব্ধ	576 নাম : মোসারেফ হোসেন পিতার নাম : আয়জদ্দিন বাড়ির নং : n0124 বয়স : 43 লিঙ্গ : পুরুষ	GMY2380954 ফটো উপলব্ধ
577 নাম : আইলা বিবি মন্ডল স্বামীর নাম : মুতাহিত আলী মন্ডল বাড়ির নং : n0052 বয়স : 55 লিঙ্গ : মহিলা	GMY0785832 ফটো উপলব্ধ	578 নাম : সাবানা খাতুন মন্ডল স্বামীর নাম : বাবলুরহমান মন্ডল বাড়ির নং : n0076 বয়স : 36 লিঙ্গ : মহিলা	WPL1204064 ফটো উপলব্ধ	579 নাম : জহিরুদ্দিন পিতার নাম : ফতের আলি মন্ডল বাড়ির নং : n0013 বয়স : 32 লিঙ্গ : পুরুষ	WPL1473586 ফটো উপলব্ধ
580 নাম : বিদ্যুত মণ্ডল পিতার নাম : ফতের আলী মণ্ডল বাড়ির নং : n0013 বয়স : 33 লিঙ্গ : পুরুষ	WPL1301068 ফটো উপলব্ধ	581 নাম : ওয়াহেদ আলী মন্ডল পিতার নাম : কদর আলী মণ্ডল বাড়ির নং : n0013 বয়স : 46 লিঙ্গ : পুরুষ	GMY1748300 ফটো উপলব্ধ	582 নাম : আজিমুদ্দিন মন্ডল পিতার নাম : খোকন মন্ডল বাড়ির নং : n0007 বয়স : 79 লিঙ্গ : পুরুষ	WPL2252278 ফটো উপলব্ধ
583 নাম : সাবিনা মন্ডল স্বামীর নাম : হাসিবুল হক বাড়ির নং : n0007 বয়স : 34 লিঙ্গ : মহিলা	WPL1775923 ফটো উপলব্ধ	584 নাম : আজিজুল হক পিতার নাম : খলিল মন্ডল বাড়ির নং : n0089 বয়স : 32 লিঙ্গ : পুরুষ	WPL1380740 ফটো উপলব্ধ	585 নাম : আল জাফর আস সাদিক পিতার নাম : একছেদ আলী বাড়ির নং : n0011 বয়স : 29 লিঙ্গ : পুরুষ	WPL1705680 ফটো উপলব্ধ
586 নাম : আব্দুল বারি পিতার নাম : খলিল মন্ডল বাড়ির নং : n0089 বয়স : 40 লিঙ্গ : পুরুষ	GMY2652162 ফটো উপলব্ধ	587 নাম : আমিনুল বিবি স্বামীর নাম : আবিব মন্ডল বাড়ির নং : n0089 বয়স : 44 লিঙ্গ : মহিলা	WPL0239426 ফটো উপলব্ধ	588 নাম : রওসনারা বেগম মণ্ডল স্বামীর নাম : সহীদর রহমান মন্ডল বাড়ির নং : n0101 বয়স : 54 লিঙ্গ : মহিলা	WPL2255784 ফটো উপলব্ধ
589 নাম : সামিউল হক পিতার নাম : একছেদ আলি বাড়ির নং : n0011 বয়স : 37 লিঙ্গ : পুরুষ	WPL1203819 ফটো উপলব্ধ	590 নাম : মোহেরুল্লাহ মন্ডল স্বামীর নাম : রবিউলহক মন্ডল বাড়ির নং : n0011 বয়স : 34 লিঙ্গ : মহিলা	WPL1203801 ফটো উপলব্ধ	591 নাম : মিজানুর হক মন্ডল পিতার নাম : আজিজুল হক মন্ডল বাড়ির নং : n0032 বয়স : 47 লিঙ্গ : পুরুষ	WPL1601772 ফটো উপলব্ধ
592 নাম : সিরিনা বেগম স্বামীর নাম : নুরুল আমিন বাড়ির নং : n0011 বয়স : 42 লিঙ্গ : মহিলা	GMY2380988 ফটো উপলব্ধ	593 নাম : রকিব মণ্ডল পিতার নাম : আলিম মণ্ডল বাড়ির নং : n0076 বয়স : 54 লিঙ্গ : পুরুষ	WPL2170785 ফটো উপলব্ধ	594 নাম : রাখিবা মন্ডল স্বামীর নাম : নুরুল আমিন মন্ডল বাড়ির নং : n0142 বয়স : 41 লিঙ্গ : মহিলা	WPL1204411 ফটো উপলব্ধ
595 নাম : ইয়াসিন মন্ডল পিতার নাম : খলিল মন্ডল বাড়ির নং : n0089 বয়স : 44 লিঙ্গ : পুরুষ	GMY1748011 ফটো উপলব্ধ	596 নাম : কেবিল মন্ডল পিতার নাম : খলিল মন্ডল বাড়ির নং : n0089 বয়স : 55 লিঙ্গ : পুরুষ	WPL2252468 ফটো উপলব্ধ	597 নাম : আঞ্জুমারা মণ্ডল স্বামীর নাম : রকিব মণ্ডল বাড়ির নং : n0076 বয়স : 48 লিঙ্গ : মহিলা	WPL2170892 ফটো উপলব্ধ
598 নাম : সাদিকা বিবি স্বামীর নাম : ইয়াসিন মন্ডল বাড়ির নং : n0089 বয়স : 33 লিঙ্গ : মহিলা	WPL1601947 ফটো উপলব্ধ	599 নাম : ফডিং মন্ডল পিতার নাম : ফকির মন্ডল বাড়ির নং : বয়স : 32 লিঙ্গ : পুরুষ	WPL2356483 ফটো উপলব্ধ	600 নাম : সুরোজ মণ্ডল পিতার নাম : ওয়াহেদ আলী মণ্ডল বাড়ির নং : n0013 বয়স : 25 লিঙ্গ : পুরুষ	WPL2359941 ফটো উপলব্ধ

বিধানসভা নির্বাচনক্ষেত্রের নং, নাম : 79-পলাশীপাড়া
ভাগ নং, নাম : 1-দক্ষিণ বারুইপাড়া চৌগাছাপাড়া,

601 নাম : নইমুদ্দিন মণ্ডল পিতার নাম: তোহিত মণ্ডল বাড়ির নং : n0052 বয়স : 44 লিঙ্গ : পুরুষ	GMY2761872 ফটো উপলব্ধ	602 নাম : সুধা রফি আলম স্বামীর নাম: শাহজাহান মন্ডল বাড়ির নং : N0032 বয়স : 25 লিঙ্গ : মহিলা	WPL2360147 ফটো উপলব্ধ	603 নাম : মাম্পি খাতুন পিতার নাম: ওয়াহেদ আলী মণ্ডল বাড়ির নং : n0013 বয়স : 24 লিঙ্গ : মহিলা	WPL2359982 ফটো উপলব্ধ
604 নাম : নাজমুন্নাহার খাতুন স্বামীর নাম: বিদ্যত মণ্ডল বাড়ির নং : n0013 বয়স : 27 লিঙ্গ : মহিলা	WPL2357127 ফটো উপলব্ধ	605 নাম : সেলিম রিয়াজ পিতার নাম: মৃত আলিম মণ্ডল বাড়ির নং : n0032 বয়স : 40 লিঙ্গ : পুরুষ	GMY2499424 ফটো উপলব্ধ	606 নাম : আকলিমা মন্ডল স্বামীর নাম: কহিত মন্ডল বাড়ির নং : n0030 বয়স : 55 লিঙ্গ : মহিলা	WPL2315208 ফটো উপলব্ধ
607 নাম : একছেদ আলি মন্ডল পিতার নাম: ভুল মন্ডল বাড়ির নং : n0011 বয়স : 78 লিঙ্গ : পুরুষ	WPL2315398 ফটো উপলব্ধ	608 নাম : আরমানী খাতুন মন্ডল স্বামীর নাম: আলিবদ্দিন মন্ডল বাড়ির নং : n0165 বয়স : 33 লিঙ্গ : মহিলা	WPL1601483 ফটো উপলব্ধ	609 নাম : কহিত মন্ডল পিতার নাম: সাধু মন্ডল বাড়ির নং : n0030 বয়স : 59 লিঙ্গ : পুরুষ	WPL2315232 ফটো উপলব্ধ
610 নাম : নিউটন মন্ডল পিতার নাম: ভোলাই মন্ডল বাড়ির নং : n063 বয়স : 26 লিঙ্গ : পুরুষ	WPL2352458 ফটো উপলব্ধ	611 নাম : আশিক মন্ডল পিতার নাম: সাহাজান মন্ডল বাড়ির নং : এন001 বয়স : 27 লিঙ্গ : পুরুষ	WPL2032167 ফটো উপলব্ধ	612 নাম : রূপালি বিবি মন্ডল স্বামীর নাম: জাহিদুল ইসলাম বাড়ির নং : এন017 বয়স : 27 লিঙ্গ : মহিলা	WPL2032159 ফটো উপলব্ধ
613 নাম : ডলি মন্ডল স্বামীর নাম: সারিকুল ইসলাম বাড়ির নং : এন0007 বয়স : 34 লিঙ্গ : মহিলা	WPL2124444 ফটো উপলব্ধ	614 নাম : নুরুল আমিন পিতার নাম: একছেদ আলি বাড়ির নং : n0011 বয়স : 49 লিঙ্গ : পুরুষ	WPL2252385 ফটো উপলব্ধ	615 নাম : নেহারন মন্ডল স্বামীর নাম: আলিম মণ্ডল বাড়ির নং : n0076 বয়স : 75 লিঙ্গ : মহিলা	WPL2252161 ফটো উপলব্ধ
616 নাম : আজিজুল হক মন্ডল পিতার নাম: সদর উদ্দিন মন্ডল বাড়ির নং : n0032 বয়স : 69 লিঙ্গ : পুরুষ	WPL2255701 ফটো উপলব্ধ	617 নাম : সাহানারা মন্ডল স্বামীর নাম: কেবিল মন্ডল বাড়ির নং : n0089 বয়স : 48 লিঙ্গ : মহিলা	WPL2255636 ফটো উপলব্ধ	618 নাম : তারিকুল মন্ডল পিতার নাম: ফকির মন্ডল বাড়ির নং : এন000 বয়স : 33 লিঙ্গ : পুরুষ	WPL2033082 ফটো উপলব্ধ
619 নাম : তুফান মন্ডল পিতার নাম: সাইদুল মন্ডল বাড়ির নং : এন0286 বয়স : 25 লিঙ্গ : পুরুষ	WPL2108835 ফটো উপলব্ধ	620 নাম : হামেদা মন্ডল স্বামীর নাম: খলিল মন্ডল বাড়ির নং : এন0089 বয়স : 77 লিঙ্গ : মহিলা	WPL2255602 ফটো উপলব্ধ	621 নাম : শাহজাহান মন্ডল পিতার নাম: আজিজুল হক মন্ডল বাড়ির নং : n0032 বয়স : 31 লিঙ্গ : পুরুষ	WPL1563089 ফটো উপলব্ধ
622 নাম : বাগবুল হোসেন পিতার নাম: আজিজুল হক বাড়ির নং : n0032 বয়স : 41 লিঙ্গ : পুরুষ	GMY2499432 ফটো উপলব্ধ	623 নাম : সাবানা আজমিন স্বামীর নাম: বাগবুল হোসেন বাড়ির নং : n0032 বয়স : 32 লিঙ্গ : মহিলা	WPL1705516 ফটো উপলব্ধ	624 নাম : সারমিন আক্তার স্বামীর নাম: মোমিন মন্ডল বাড়ির নং : n0032 বয়স : 30 লিঙ্গ : মহিলা	WPL1705474 ফটো উপলব্ধ
625 নাম : ছাত্তার আলি মন্ডল মায়ের নাম: রাইসা বিবি মন্ডল বাড়ির নং : n0052 বয়স : 44 লিঙ্গ : পুরুষ	WPL1124890 ফটো উপলব্ধ	626 নাম : নাজমুন নহার বিবি মণ্ডল স্বামীর নাম: নয়মুদ্দিন মণ্ডল বাড়ির নং : n0052 বয়স : 36 লিঙ্গ : মহিলা	GMY2761880 ফটো উপলব্ধ	627 নাম : মোমিন মন্ডল পিতার নাম: আজিজুল হক মন্ডল বাড়ির নং : n0032 বয়স : 28 লিঙ্গ : পুরুষ	WPL1775725 ফটো উপলব্ধ
628 নাম : আবেদ আলি মণ্ডল পিতার নাম: কদর মণ্ডল বাড়ির নং : n0013 বয়স : 55 লিঙ্গ : পুরুষ	WB/11/070/381158 ফটো উপলব্ধ	629 নাম : শেরফুনোছা বিবি মণ্ডল স্বামীর নাম: ওয়াহেদ আলি মন্ডল বাড়ির নং : n0013 বয়স : 46 লিঙ্গ : মহিলা	GMY2761559 ফটো উপলব্ধ	630 নাম : রবিউল হক মণ্ডল পিতার নাম: একছেদ আলী মণ্ডল বাড়ির নং : n0011 বয়স : 45 লিঙ্গ : পুরুষ	GMY2239754 ফটো উপলব্ধ

বিধানসভা নির্বাচনক্ষেত্রের নং, নাম : 79-পলাশীপাড়া
ভাগ নং, নাম : 1-দক্ষিণ বারুইপাড়া চৌগাছাপাড়া,

631	GMY2499457	ফটো উপলব্ধ	632	WPL2661908	ফটো উপলব্ধ	633	WPL1747567	ফটো উপলব্ধ
নাম : একলাভুর রহমান পিতার নাম: একছেদ আলি বাড়ির নং : n0011 বয়স : 40 লিঙ্গ : পুরুষ			নাম : রিয়া খাতুন স্বামীর নাম: সামিউল হক বাড়ির নং : এন0056 বয়স : 22 লিঙ্গ : মহিলা			নাম : রাজা মণ্ডল পিতার নাম: আবের আলি মণ্ডল বাড়ির নং : n0013 বয়স : 30 লিঙ্গ : পুরুষ		
634	GMY0784223	ফটো উপলব্ধ	635	GMY2761849	ফটো উপলব্ধ	636	WPL1473701	ফটো উপলব্ধ
নাম : সহিদুর রহমান মন্ডল পিতার নাম: তেছের আলী মন্ডল বাড়ির নং : n0101 বয়স : 62 লিঙ্গ : পুরুষ			নাম : মনকির মণ্ডল পিতার নাম: কয়িত মণ্ডল বাড়ির নং : n0030 বয়স : 39 লিঙ্গ : পুরুষ			নাম : নারসিনা খাতুন মন্ডল স্বামীর নাম: মনকির মন্ডল বাড়ির নং : n0030 বয়স : 38 লিঙ্গ : মহিলা		
637	WPL0348557	ফটো উপলব্ধ	638	WPL1601533	ফটো উপলব্ধ	639	WPL1601566	ফটো উপলব্ধ
নাম : রেখেদা বিবি মন্ডল স্বামীর নাম: জামানুর রহমান মন্ডল বাড়ির নং : n0140 বয়স : 39 লিঙ্গ : মহিলা			নাম : তুহিন রাজা মন্ডল পিতার নাম: আকবাস মন্ডল বাড়ির নং : n0170 বয়স : 30 লিঙ্গ : পুরুষ			নাম : মিজাবুল মন্ডল পিতার নাম: ইউনুস মন্ডল বাড়ির নং : n0173 বয়স : 30 লিঙ্গ : পুরুষ		
640	GMY1747799	ফটো উপলব্ধ	641	WPL1958776	ফটো উপলব্ধ	642	WPL1958735	ফটো উপলব্ধ
নাম : কালো বিবি মন্ডল স্বামীর নাম: জেলেহার মন্ডল বাড়ির নং : n0058 বয়স : 49 লিঙ্গ : মহিলা			নাম : মোর্জিনা খাতুন মন্ডল পিতার নাম: সিরাজুল মন্ডল বাড়ির নং : N01231 বয়স : 26 লিঙ্গ : মহিলা			নাম : ইকবুল হোসেন মন্ডল পিতার নাম: সিরাজুল মণ্ডল বাড়ির নং : n0060 বয়স : 27 লিঙ্গ : পুরুষ		
643	WPL1873512	ফটো উপলব্ধ	644	WPL2168466	ফটো উপলব্ধ	645	WPL1958826	ফটো উপলব্ধ
নাম : আলি হোসেন মন্ডল পিতার নাম: জাকির হোসেন মন্ডল বাড়ির নং : n0187 বয়স : 27 লিঙ্গ : পুরুষ			নাম : সোহাগী মণ্ডল স্বামীর নাম: আবের মণ্ডল বাড়ির নং : n0013 বয়স : 50 লিঙ্গ : মহিলা			নাম : নার্গিস বিবি মন্ডল স্বামীর নাম: মিনহাজউদ্দিন মন্ডল বাড়ির নং : n0074 বয়স : 34 লিঙ্গ : মহিলা		
646	WPL2116010	ফটো উপলব্ধ	647	WB/11/070/381121	ফটো উপলব্ধ	648	GMY2761435	ফটো উপলব্ধ
নাম : সূজন মন্ডল পিতার নাম: জেলেহার মন্ডল বাড়ির নং : এন0058 বয়স : 26 লিঙ্গ : পুরুষ			নাম : আজবাহাতুননেছা মণ্ডল স্বামীর নাম: আয়জদ্দীন মণ্ডল বাড়ির নং : n0124 বয়স : 60 লিঙ্গ : মহিলা			নাম : ইসমিতারা বিবি মণ্ডল স্বামীর নাম: লিটন মণ্ডল বাড়ির নং : n0124 বয়স : 38 লিঙ্গ : মহিলা		
649	WPL1873561	ফটো উপলব্ধ	650	WPL1775808	ফটো উপলব্ধ	651	WPL1601954	ফটো উপলব্ধ
নাম : শামিমা খাতুন স্বামীর নাম: রজব আলী মন্ডল বাড়ির নং : n0089 বয়স : 30 লিঙ্গ : মহিলা			নাম : মাসুদ করিম পিতার নাম: জাহাঙ্গীর মন্ডল বাড়ির নং : n0101 বয়স : 29 লিঙ্গ : পুরুষ			নাম : হীরা খাতুন বিবি স্বামীর নাম: আব্দুল বারি বাড়ির নং : n0089 বয়স : 32 লিঙ্গ : মহিলা		
652	WPL1958750	ফটো উপলব্ধ	653	WPL1563055	ফটো উপলব্ধ	654	GMY2239812	ফটো উপলব্ধ
নাম : আইনুল মল্লিক পিতার নাম: আবছর মল্লিক বাড়ির নং : n0192 বয়স : 26 লিঙ্গ : পুরুষ			নাম : লালু ঘরামী পিতার নাম: ছলেমান ঘরামী বাড়ির নং : n0090 বয়স : 37 লিঙ্গ : পুরুষ			নাম : ফেরদৌসী বেগম মল্লিক স্বামীর নাম: আবছর মল্লিক বাড়ির নং : n0131 বয়স : 45 লিঙ্গ : মহিলা		
655	GMY2761773	ফটো উপলব্ধ	656	WPL1301050	ফটো উপলব্ধ	657	WB/11/070/381656	ফটো উপলব্ধ
নাম : সোনালী খাতুন বিবি স্বামীর নাম: সাহানোয়াজ মল্লিক বাড়ির নং : n0126 বয়স : 38 লিঙ্গ : মহিলা			নাম : ইকবাল হোসেন পিতার নাম: সাহাবুদ্দিন মল্লিক বাড়ির নং : n0126 বয়স : 34 লিঙ্গ : পুরুষ			নাম : হাবিলাবিবি মল্লিক স্বামীর নাম: আব্দুলখালেক মল্লিক বাড়ির নং : n0127 বয়স : 61 লিঙ্গ : মহিলা		
658	WB/11/070/381476	ফটো উপলব্ধ	659	WPL2724466	ফটো উপলব্ধ	660	WPL0239236	ফটো উপলব্ধ
নাম : মশিওর রহমান মল্লিক পিতার নাম: লাজিমুদ্দিন মল্লিক বাড়ির নং : n0127 বয়স : 59 লিঙ্গ : পুরুষ			নাম : রিজিয়াবিবি মল্লিক স্বামীর নাম: ওয়াহেব মল্লিক বাড়ির নং : n0127 বয়স : 58 লিঙ্গ : মহিলা			নাম : হাপিজুদ্দিন মল্লিক পিতার নাম: আব্দুল খালেক মল্লিক বাড়ির নং : n0127 বয়স : 41 লিঙ্গ : পুরুষ		

বিধানসভা নির্বাচনক্ষেত্রের নং, নাম : 79-পলাশীপাড়া
ভাগ নং, নাম : 1-দক্ষিণ বারুইপাড়া চৌগাছাপাড়া,

661 নাম : সোহাগী খাতুন বিবি স্বামীর নাম: হাপিজুদ্দিন মল্লিক বাড়ির নং : n0127 বয়স : 34 লিঙ্গ : মহিলা	WPL1204379 ফটো উপলব্ধ	662 নাম : মৌসুমী খাতুন মল্লিক স্বামীর নাম: মৃদুল মল্লিক বাড়ির নং : n0127 বয়স : 29 লিঙ্গ : মহিলা	WPL1705649 ফটো উপলব্ধ	663 নাম : সাদেকআলি মল্লিক পিতার নাম: কামরুদ্দিন মল্লিক বাড়ির নং : n0128 বয়স : 66 লিঙ্গ : পুরুষ	GMY1613181 ফটো উপলব্ধ
664 নাম : সাহেদ মল্লিক পিতার নাম: সাদেক আলী মল্লিক বাড়ির নং : n0128 বয়স : 34 লিঙ্গ : পুরুষ	WPL1301100 ফটো উপলব্ধ	665 নাম : রুভেল ইসলাম পিতার নাম: আজিজুল হক মন্ডল বাড়ির নং : n0179 বয়স : 33 লিঙ্গ : পুরুষ	WPL1300987 ফটো উপলব্ধ	666 নাম : আশরাফি খাতুন পিতার নাম: ছানাউল্লা মন্ডল বাড়ির নং : n0179 বয়স : 30 লিঙ্গ : মহিলা	WPL1601749 ফটো উপলব্ধ
667 নাম : মহিরুলমোছা মল্লিক স্বামীর নাম: সাহাবুদ্দিন মল্লিক বাড়ির নং : n0126 বয়স : 67 লিঙ্গ : মহিলা	WB/11/070/381667 ফটো উপলব্ধ	668 নাম : ছাবেদা মল্লিক স্বামীর নাম: খোদাবক্স মল্লিক বাড়ির নং : n0131 বয়স : 76 লিঙ্গ : মহিলা	WB/11/070/381203 ফটো উপলব্ধ	669 নাম : এছমতুল্লা মল্লিক পিতার নাম: খোদাবক্স মল্লিক বাড়ির নং : n0131 বয়স : 56 লিঙ্গ : পুরুষ	WB/11/070/381796 ফটো উপলব্ধ
670 নাম : হালিমা মল্লিক স্বামীর নাম: এছমতুল্লা মল্লিক বাড়ির নং : n0131 বয়স : 53 লিঙ্গ : মহিলা	WB/11/070/382243 ফটো উপলব্ধ	671 নাম : আসমনি খাতুন ঘরামী স্বামীর নাম: লাল্টু ঘরামী বাড়ির নং : n0090 বয়স : 34 লিঙ্গ : মহিলা	WPL1563048 ফটো উপলব্ধ	672 নাম : বৈশাখী খাতুন বিবি স্বামীর নাম: সাহাজামাল মল্লিক বাড়ির নং : n0131 বয়স : 29 লিঙ্গ : মহিলা	WPL1775956 ফটো উপলব্ধ
673 নাম : আবছর মল্লিক পিতার নাম: খোদাবক্স মল্লিক বাড়ির নং : n0131 বয়স : 49 লিঙ্গ : পুরুষ	WB/11/070/381172 ফটো উপলব্ধ	674 নাম : আরমান মল্লিক পিতার নাম: ইসমাতুল্লা মল্লিক বাড়ির নং : n0131 বয়স : 39 লিঙ্গ : পুরুষ	WPL1124866 ফটো উপলব্ধ	675 নাম : সাহাজামাল মল্লিক পিতার নাম: এসমতুল্লা মল্লিক বাড়ির নং : n0131 বয়স : 37 লিঙ্গ : পুরুষ	WPL1124874 ফটো উপলব্ধ
676 নাম : রবিউল হক মল্লিক মায়ের নাম: নীলিমা মল্লিক বাড়ির নং : n0149 বয়স : 42 লিঙ্গ : পুরুষ	GMY2764074 ফটো উপলব্ধ	677 নাম : রেহিনা খাতুন পিতার নাম: মুনছুর মল্লিক বাড়ির নং : n0108 বয়স : 30 লিঙ্গ : মহিলা	WPL2418671 ফটো উপলব্ধ	678 নাম : সুরোজ মল্লিক পিতার নাম: রবিউল হক মল্লিক বাড়ির নং : এন0150 বয়স : 23 লিঙ্গ : পুরুষ	WPL2418614 ফটো উপলব্ধ
679 নাম : আশিক মোস্তফা পিতার নাম: আবতালেব মল্লিক বাড়ির নং : n0128 বয়স : 32 লিঙ্গ : পুরুষ	WPL1601889 ফটো উপলব্ধ	680 নাম : আবতালেব মল্লিক পিতার নাম: কামরুদ্দিন মল্লিক বাড়ির নং : n0128 বয়স : 69 লিঙ্গ : পুরুষ	WPL2393775 ফটো উপলব্ধ	681 নাম : রফিজা খাতুন পিতার নাম: রফিকুল সেখ বাড়ির নং : এন0128 বয়স : 31 লিঙ্গ : মহিলা	ZUY1470384 ফটো উপলব্ধ
682 নাম : রানি খাতুন স্বামীর নাম: নসিমউদ্দিন মল্লিক বাড়ির নং : এন0108 বয়স : 33 লিঙ্গ : মহিলা	WPL2032191 ফটো উপলব্ধ	683 নাম : রীনা মল্লিক পিতার নাম: মশিওর রহমান মল্লিক বাড়ির নং : n0176 বয়স : 30 লিঙ্গ : মহিলা	WPL1601590 ফটো উপলব্ধ	684 নাম : সাধনা খাতুন স্বামীর নাম: আমিন মল্লিক বাড়ির নং : এন0125 বয়স : 28 লিঙ্গ : মহিলা	WPL2529493 ফটো উপলব্ধ
685 নাম : সাফিকুল মল্লিক পিতার নাম: ইব্রাহিম মল্লিক বাড়ির নং : N0109 বয়স : 26 লিঙ্গ : পুরুষ	WPL1958925 ফটো উপলব্ধ	686 নাম : নীলিমা মল্লিক স্বামীর নাম: ছামসুল মল্লিক বাড়ির নং : n0146 বয়স : 60 লিঙ্গ : মহিলা	WPL2314748 ফটো উপলব্ধ	687 নাম : নাসিমউদ্দিন মল্লিক পিতার নাম: মুনসুর মল্লিক বাড়ির নং : n0108 বয়স : 35 লিঙ্গ : পুরুষ	WPL1301027 ফটো উপলব্ধ
688 নাম : রাফুজাবিবি মল্লিক স্বামীর নাম: মসিয়ুর রহমান মল্লিক বাড়ির নং : n0127 বয়স : 49 লিঙ্গ : মহিলা	WPL2314854 ফটো উপলব্ধ	689 নাম : টুম্পা খাতুন স্বামীর নাম: শুকুর আলী মল্লিক বাড়ির নং : n0127 বয়স : 30 লিঙ্গ : মহিলা	WPL2357085 ফটো উপলব্ধ	690 নাম : সামিরুল মল্লিক পিতার নাম: আবছর মল্লিক বাড়ির নং : n0131 বয়স : 29 লিঙ্গ : পুরুষ	WPL1705508 ফটো উপলব্ধ

বিধানসভা নির্বাচনক্ষেত্রের নং, নাম : 79-পলাশীপাড়া
ভাগ নং, নাম : 1-দক্ষিণ বারুইপাড়া চৌগাছাপাড়া,

691 নাম : আসাদুল হক ঘরামী পিতার নাম: ছলেমান ঘরামী বাড়ির নং : n0090 বয়স : 41 লিঙ্গ : পুরুষ	WPL0236497 ফটো উপলব্ধ	692 নাম : ইব্রাহিম মল্লিক পিতার নাম: মাজহার মল্লিক বাড়ির নং : n0109 বয়স : 61 লিঙ্গ : পুরুষ	WPL2169001 ফটো উপলব্ধ	693 নাম : সাহানোয়াজ মল্লিক পিতার নাম: সাহাবুদ্দিন মল্লিক বাড়ির নং : n0126 বয়স : 50 লিঙ্গ : পুরুষ	WPL2168508 ফটো উপলব্ধ
694 নাম : আনসের মল্লিক পিতার নাম: কামরুদ্দিন মল্লিক বাড়ির নং : n0125 বয়স : 60 লিঙ্গ : পুরুষ	WPL2252138 ফটো উপলব্ধ	695 নাম : আব্দুল আমিন মল্লিক পিতার নাম: সামসুল মল্লিক বাড়ির নং : n0179 বয়স : 43 লিঙ্গ : পুরুষ	GMY2144855 ফটো উপলব্ধ	696 নাম : আব্দুল খালেক মল্লিক পিতার নাম: নাজিমুদ্দিন মল্লিক বাড়ির নং : n0127 বয়স : 67 লিঙ্গ : পুরুষ	WPL2168672 ফটো উপলব্ধ
697 নাম : রুপচাঁদ মল্লিক পিতার নাম: মুনসুর মল্লিক বাড়ির নং : n0108 বয়স : 34 লিঙ্গ : পুরুষ	WPL1301183 ফটো উপলব্ধ	698 নাম : নূরনাহার বিবি স্বামীর নাম: আরমান মল্লিক বাড়ির নং : n0131 বয়স : 28 লিঙ্গ : মহিলা	WPL1775873 ফটো উপলব্ধ	699 নাম : আর্জিনা বিবি স্বামীর নাম: আসাদুল হক ঘরামী বাড়ির নং : n0090 বয়স : 35 লিঙ্গ : মহিলা	WPL1563063 ফটো উপলব্ধ
700 নাম : ওয়াহেদ মল্লিক পিতার নাম: নাজিমুদ্দিন মল্লিক বাড়ির নং : n0127 বয়স : 65 লিঙ্গ : পুরুষ	WPL2252294 ফটো উপলব্ধ	701 নাম : মালিজা ঘরামী স্বামীর নাম: ছলেমান ঘরামী বাড়ির নং : n0090 বয়স : 56 লিঙ্গ : মহিলা	WB/11/070/381856 ফটো উপলব্ধ	702 নাম : মানসেদ রহমান পিতার নাম: কায়েছ মন্ডল বাড়ির নং : n0179 বয়স : 30 লিঙ্গ : পুরুষ	WPL1601764 ফটো উপলব্ধ
703 নাম : রেহেনা খাতুন স্বামীর নাম: রুভেল ইসলাম বাড়ির নং : এন0179 বয়স : 26 লিঙ্গ : মহিলা	WPL2701217 ফটো উপলব্ধ	704 নাম : সওকত আলী মল্লিক পিতার নাম: সাদেক মল্লিক বাড়ির নং : n0128 বয়স : 42 লিঙ্গ : পুরুষ	GMY2143089 ফটো উপলব্ধ	705 নাম : সাহানারা মল্লিক স্বামীর নাম: সাদেক মল্লিক বাড়ির নং : n0128 বয়স : 61 লিঙ্গ : মহিলা	GMY1613223 ফটো উপলব্ধ
706 নাম : শুকুরুল্লা মল্লিক পিতার নাম: আব্দুল খালেক মল্লিক বাড়ির নং : n0127 বয়স : 34 লিঙ্গ : পুরুষ	WPL1301001 ফটো উপলব্ধ	707 নাম : জাহির আব্বাস পিতার নাম: ওয়াহেদ মল্লিক বাড়ির নং : n0127 বয়স : 36 লিঙ্গ : পুরুষ	WPL1301076 ফটো উপলব্ধ	708 নাম : মানোয়ার হোসেন মল্লিক পিতার নাম: সাহাবুদ্দিন মল্লিক বাড়ির নং : n0126 বয়স : 40 লিঙ্গ : পুরুষ	GMY2652121 ফটো উপলব্ধ
709 নাম : আমিন মল্লিক পিতার নাম: আনসের মল্লিক বাড়ির নং : n0125 বয়স : 29 লিঙ্গ : পুরুষ	WPL1747500 ফটো উপলব্ধ	710 নাম : রহিমা মল্লিক স্বামীর নাম: ইব্রাহিম মল্লিক বাড়ির নং : n0109 বয়স : 52 লিঙ্গ : মহিলা	WB/11/070/384285 ফটো উপলব্ধ	711 নাম : মুনছুব মল্লিক পিতার নাম: মোতালেব মল্লিক বাড়ির নং : n0108 বয়স : 63 লিঙ্গ : পুরুষ	WB/11/070/381581 ফটো উপলব্ধ
712 নাম : মইনুল মল্লিক পিতার নাম: আবছার মল্লিক বাড়ির নং : এন0131 বয়স : 23 লিঙ্গ : পুরুষ	WPL2563690 ফটো উপলব্ধ	713 নাম : শেফালী খাতুন বিবি স্বামীর নাম: হাকিমুর সেখ বাড়ির নং : n0108 বয়স : 32 লিঙ্গ : মহিলা	WPL0239103 ফটো উপলব্ধ	714 নাম : সুসিতা খাতুন বিবি স্বামীর নাম: রুপচাঁদ মল্লিক বাড়ির নং : n0108 বয়স : 26 লিঙ্গ : মহিলা	WPL2032209 ফটো উপলব্ধ
715 নাম : সাবিনা ইয়াসমিন স্বামীর নাম: মানোয়ারা হোসেন মল্লিক বাড়ির নং : n0126 বয়স : 35 লিঙ্গ : মহিলা	WPL1204361 ফটো উপলব্ধ	716 নাম : দিল আফরোজ মল্লিক স্বামীর নাম: আবতালেব মল্লিক বাড়ির নং : n0128 বয়স : 61 লিঙ্গ : মহিলা	WPL2393767 ফটো উপলব্ধ	717 নাম : মৃদুল মল্লিক পিতার নাম: ওয়াহেদ মল্লিক বাড়ির নং : n0127 বয়স : 41 লিঙ্গ : পুরুষ	GMY2381036 ফটো উপলব্ধ
718 নাম : জহিরুল মল্লিক স্বামীর নাম: মুনসুর মল্লিক বাড়ির নং : n0108 বয়স : 56 লিঙ্গ : মহিলা	WPL2315109 ফটো উপলব্ধ	719 নাম : শিরিন মল্লিক স্বামীর নাম: আনসের মল্লিক বাড়ির নং : n0125 বয়স : 56 লিঙ্গ : মহিলা	GMY1613231 ফটো উপলব্ধ	720 নাম : রাজিয়া সুলতানা স্বামীর নাম: আশিক মোস্তফা বাড়ির নং : n0128 বয়স : 28 লিঙ্গ : মহিলা	WPL1774116 ফটো উপলব্ধ

বিধানসভা নির্বাচনক্ষেত্রের নং, নাম : 79-পলাশীপাড়া
ভাগ নং, নাম : 1-দক্ষিণ বারুইপাড়া চৌগাছাপাড়া,

721	WPL2063378	ফটো উপলব্ধ	722	WPL2490753	ফটো উপলব্ধ	723	UJM1881218	ফটো উপলব্ধ
নাম : ডালিয়া খাতুন স্বামীর নাম : সাহেদ মল্লিক বাড়ির নং : এন0128 বয়স : 26 লিঙ্গ : মহিলা			নাম : মধুমিতা খাতুন স্বামীর নাম : সাফিরুল মল্লিক বাড়ির নং : এন0109 বয়স : 23 লিঙ্গ : মহিলা			নাম : আরজিনা খাতুন স্বামীর নাম : সাফিরুল মল্লিক বাড়ির নং : n0131 বয়স : 27 লিঙ্গ : মহিলা		
724	WPL2352300	ফটো উপলব্ধ	725	WPL2579035	ফটো উপলব্ধ	726	WPL1873538	ফটো উপলব্ধ
নাম : পাভেল মোল্লা পিতার নাম : জামালউদ্দিন মোল্লা বাড়ির নং : n0021 বয়স : 24 লিঙ্গ : পুরুষ			নাম : ফারিজা খাতুন স্বামীর নাম : সাউবুল মোল্লা বাড়ির নং : এন0021 বয়স : 22 লিঙ্গ : মহিলা			নাম : ফাল্গুনী খাতুন পিতার নাম : জামারুল মোল্লা বাড়ির নং : n0021 বয়স : 27 লিঙ্গ : মহিলা		
727	GMV1748433	ফটো উপলব্ধ	728	WPL2356897	ফটো উপলব্ধ	729	WPL2490357	ফটো উপলব্ধ
নাম : তেলুকা বিবি মোল্লা স্বামীর নাম : জামাল উদ্দিন মোল্লা বাড়ির নং : n0021 বয়স : 53 লিঙ্গ : মহিলা			নাম : মিজারুল মোল্লা পিতার নাম : মইরুদ্দিন মোল্লা বাড়ির নং : n0021 বয়স : 40 লিঙ্গ : পুরুষ			নাম : রুভেল মোল্লা পিতার নাম : নিয়ামত মোল্লা বাড়ির নং : এন0021 বয়স : 22 লিঙ্গ : পুরুষ		
730	WB/11/070/381506	ফটো উপলব্ধ	731	WPL1705573	ফটো উপলব্ধ	732	WB/11/070/381515	ফটো উপলব্ধ
নাম : ছাদেকা মোল্লা স্বামীর নাম : আমানুল্লা মোল্লা বাড়ির নং : n0021 বয়স : 56 লিঙ্গ : মহিলা			নাম : সাউবুল মোল্লা মায়ের নাম : ছাদেকা মোল্লা বাড়ির নং : n0021 বয়স : 30 লিঙ্গ : পুরুষ			নাম : নিয়ামত মোল্লা পিতার নাম : মইরুদ্দিন মোল্লা বাড়ির নং : n0021 বয়স : 53 লিঙ্গ : পুরুষ		
733	WPL0239327	ফটো উপলব্ধ	734	WB/11/070/381548	ফটো উপলব্ধ	735	GMV2652139	ফটো উপলব্ধ
নাম : খোরজান বিবি মোল্লা স্বামীর নাম : নিয়ামত মোল্লা বাড়ির নং : n0021 বয়স : 42 লিঙ্গ : মহিলা			নাম : জামালউদ্দিন মোল্লা পিতার নাম : মইরুদ্দিন মোল্লা বাড়ির নং : n0021 বয়স : 51 লিঙ্গ : পুরুষ			নাম : মানোয়ারা বিবি স্বামীর নাম : কুতুবউদ্দিন মোল্লা বাড়ির নং : n0021 বয়স : 44 লিঙ্গ : মহিলা		
736	WPL1301019	ফটো উপলব্ধ	737	WPL1601574	ফটো উপলব্ধ	738	WPL2356541	ফটো উপলব্ধ
নাম : মোসা জরিলা মোল্লা স্বামীর নাম : মিজারুল মোল্লা বাড়ির নং : n0021 বয়স : 35 লিঙ্গ : মহিলা			নাম : মোস্তাফিজুর রহমান পিতার নাম : সাহিদুর রহমান বাড়ির নং : n101 বয়স : 31 লিঙ্গ : পুরুষ			নাম : কবির হোসেন শেখ পিতার নাম : ফিরোজ শেখ বাড়ির নং : বয়স : 27 লিঙ্গ : পুরুষ		
739	WPL2359743	ফটো উপলব্ধ	740	WPL2315067	ফটো উপলব্ধ	741	WPL2255750	ফটো উপলব্ধ
নাম : ফরিদা খাতুন স্বামীর নাম : জাকিম হোসেন বাড়ির নং : n0016 বয়স : 26 লিঙ্গ : মহিলা			নাম : আব্দুল সত্তার পিতার নাম : আব্দুল হক বাড়ির নং : n0016 বয়স : 67 লিঙ্গ : পুরুষ			নাম : মফিজা মন্ডল স্বামীর নাম : আব্দুল সত্তার বাড়ির নং : n0016 বয়স : 57 লিঙ্গ : মহিলা		
742	WPL1380658	ফটো উপলব্ধ	743	WPL1601699	ফটো উপলব্ধ	744	GMV2143139	ফটো উপলব্ধ
নাম : জাকিম হোসেন পিতার নাম : কামিলউদ্দিন হুসৈন বাড়ির নং : n0016 বয়স : 37 লিঙ্গ : পুরুষ			নাম : আরিজুল হক পিতার নাম : কামিলউদ্দিন হুসৈন বাড়ির নং : n0016 বয়স : 30 লিঙ্গ : পুরুষ			নাম : রুপনাহার বিবি সেখ স্বামীর নাম : মনিরুল সেখ বাড়ির নং : n0045 বয়স : 42 লিঙ্গ : মহিলা		
745	WPL1204270	ফটো উপলব্ধ	746	GMV2143188	ফটো উপলব্ধ	747	WB/11/070/381497	ফটো উপলব্ধ
নাম : ফিরোজহোসেন পিতার নাম : আব্দুলজিহাদ সেখ বাড়ির নং : n0117 বয়স : 37 লিঙ্গ : পুরুষ			নাম : আহসান আলী সেখ পিতার নাম : জিয়াত সেখ বাড়ির নং : n0117 বয়স : 43 লিঙ্গ : পুরুষ			নাম : মেরভানু সেখ স্বামীর নাম : কালামদ্দিন সেখ বাড়ির নং : n0118 বয়স : 79 লিঙ্গ : মহিলা		
748	WPL2477958	ফটো উপলব্ধ	749	WB/11/070/381492	ফটো উপলব্ধ	750	WB/11/070/381135	ফটো উপলব্ধ
নাম : মুনকির হোসেন সেখ পিতার নাম : কালামদ্দিন সেখ বাড়ির নং : n0118 বয়স : 56 লিঙ্গ : পুরুষ			নাম : মারজিয়া সেখ স্বামীর নাম : মুনকির সেখ বাড়ির নং : n0118 বয়স : 51 লিঙ্গ : মহিলা			নাম : বানেশ্বরী সেখ স্বামীর নাম : মুনকির সেখ বাড়ির নং : n0121 বয়স : 81 লিঙ্গ : মহিলা		

বিধানসভা নির্বাচনক্ষেত্রের নং, নাম : 79-পলাশীপাড়া
ভাগ নং, নাম : 1-দক্ষিণ বারুইপাড়া চৌগাছাপাড়া,

751	WB/11/070/381199	নাম : মহিদআলি সেখ পিতার নাম: মুনছুর সেখ বাড়ির নং : n0121 বয়স : 58 লিঙ্গ : পুরুষ	ফটো উপলব্ধ	752	WB/11/070/381603	নাম : মিদআলি সেখ পিতার নাম: মুনছুর সেখ বাড়ির নং : n0121 বয়স : 49 লিঙ্গ : পুরুষ	ফটো উপলব্ধ	753	WB/11/070/381602	নাম : নুরনেছা সেখ স্বামীর নাম: আক্কেল সেখ বাড়ির নং : n0086 বয়স : 71 লিঙ্গ : মহিলা	ফটো উপলব্ধ
754	WB/11/070/381275	নাম : সাজ্জাক সেখ পিতার নাম: আক্কেল সেখ বাড়ির নং : n0086 বয়স : 49 লিঙ্গ : পুরুষ	ফটো উপলব্ধ	755	WPL0239814	নাম : নাজমুন্নাহার বিবি স্বামীর নাম: সাজ্জাক সেখ বাড়ির নং : n0086 বয়স : 40 লিঙ্গ : মহিলা	ফটো উপলব্ধ	756	WB/11/070/381792	নাম : রফিকুল সেখ পিতার নাম: রহিম সেখ বাড়ির নং : n0034 বয়স : 49 লিঙ্গ : পুরুষ	ফটো উপলব্ধ
757	WPL1601897	নাম : নাচু সেখ স্বামীর নাম: রফিকুল সেখ বাড়ির নং : n0034 বয়স : 49 লিঙ্গ : মহিলা	ফটো উপলব্ধ	758	GMYP2761906	নাম : মনিরুল সেখ পিতার নাম: লবাই সেখ বাড়ির নং : n0048 বয়স : 37 লিঙ্গ : পুরুষ	ফটো উপলব্ধ	759	WB/11/070/381223	নাম : সাহানারা সেখ স্বামীর নাম: আনারুল সেখ বাড়ির নং : n0050 বয়স : 51 লিঙ্গ : মহিলা	ফটো উপলব্ধ
760	WPL1204023	নাম : নাজির হোসেন সেখ পিতার নাম: জাহান আলি সেখ বাড়ির নং : n0061 বয়স : 46 লিঙ্গ : পুরুষ	ফটো উপলব্ধ	761	WPL1204015	নাম : কনিজা বিবি স্বামীর নাম: নাজির হোসেন সেখ বাড়ির নং : n0061 বয়স : 39 লিঙ্গ : মহিলা	ফটো উপলব্ধ	762	WPL0240341	নাম : উজির সেখ পিতার নাম: জাহান আলি সেখ বাড়ির নং : n0061 বয়স : 41 লিঙ্গ : পুরুষ	ফটো উপলব্ধ
763	WPL1705672	নাম : আর্জিনা খাতুন সেখ স্বামীর নাম: উজির সেখ বাড়ির নং : n0061 বয়স : 34 লিঙ্গ : মহিলা	ফটো উপলব্ধ	764	WPL2756450	নাম : শুকুরালী সেখ পিতার নাম: ওবেদালী সেখ বাড়ির নং : n0068 বয়স : 51 লিঙ্গ : পুরুষ	ফটো উপলব্ধ	765	WB/11/070/381156	নাম : নস্কুরআলি সেখ পিতার নাম: ছমরুদ্দিন সেখ বাড়ির নং : n0071 বয়স : 64 লিঙ্গ : পুরুষ	ফটো উপলব্ধ
766	GMYP1613256	নাম : ইয়াকুব হোসেন সেখ পিতার নাম: আবুল হোসেন সেখ বাড়ির নং : n0077 বয়স : 45 লিঙ্গ : পুরুষ	ফটো উপলব্ধ	767	WPL2685535	নাম : হাজেরা সেখ স্বামীর নাম: লজির সেখ বাড়ির নং : n0078 বয়স : 81 লিঙ্গ : মহিলা	ফটো উপলব্ধ	768	WPL0239756	নাম : মোসাব্বিন সেখ পিতার নাম: লজির আলি সেখ বাড়ির নং : n0078 বয়স : 45 লিঙ্গ : পুরুষ	ফটো উপলব্ধ
769	WPL0239764	নাম : আসরুফি বিবি স্বামীর নাম: মোসাব্বিন সেখ বাড়ির নং : n0078 বয়স : 41 লিঙ্গ : মহিলা	ফটো উপলব্ধ	770	WB/11/070/381313	নাম : কাবাতুল্লা সেখ পিতার নাম: আকছার সেখ বাড়ির নং : n0084 বয়স : 59 লিঙ্গ : পুরুষ	ফটো উপলব্ধ	771	GMYP2761815	নাম : তাহমিনা বিবি স্বামীর নাম: গোলাম মহবুব বাড়ির নং : n0084 বয়স : 39 লিঙ্গ : মহিলা	ফটো উপলব্ধ
772	WPL1204098	নাম : হাসনা খাতুন বেগম স্বামীর নাম: জহিরুদ্দিন সেখ বাড়ির নং : n0084 বয়স : 36 লিঙ্গ : মহিলা	ফটো উপলব্ধ	773	WPL2168375	নাম : মোসাব্বিন সেখ পিতার নাম: মওলা সেখ বাড়ির নং : n0120 বয়স : 51 লিঙ্গ : পুরুষ	ফটো উপলব্ধ	774	WPL1203959	নাম : বিরিনা বিবি সেখ স্বামীর নাম: মোজাম্মেল সেখ বাড়ির নং : n0043 বয়স : 37 লিঙ্গ : মহিলা	ফটো উপলব্ধ
775	WPL2168870	নাম : তানজিলা সেখ স্বামীর নাম: কাবাতুল্লা সেখ বাড়ির নং : n0084 বয়স : 54 লিঙ্গ : মহিলা	ফটো উপলব্ধ	776	WPL2168938	নাম : মাফুজাবিবি সেখ স্বামীর নাম: মহিদআলী সেখ বাড়ির নং : n0121 বয়স : 53 লিঙ্গ : মহিলা	ফটো উপলব্ধ	777	WPL2168334	নাম : মওলা সেখ পিতার নাম: আমিন সেখ বাড়ির নং : n0120 বয়স : 85 লিঙ্গ : পুরুষ	ফটো উপলব্ধ
778	WPL2064491	নাম : আদরী খাতুন সেখ পিতার নাম: ভাষাতুল্লা সেখ বাড়ির নং : এন0097 বয়স : 26 লিঙ্গ : মহিলা	ফটো উপলব্ধ	779	GMYP0785253	নাম : আওসাদ সেখ পিতার নাম: হিদায় সেখ বাড়ির নং : এন0092 বয়স : 55 লিঙ্গ : পুরুষ	ফটো উপলব্ধ	780	WPL1601970	নাম : খোসনাহার বিবি সেখ স্বামীর নাম: ছমরুদ্দিন সেখ বাড়ির নং : এন0092 বয়স : 31 লিঙ্গ : মহিলা	ফটো উপলব্ধ

বিধানসভা নির্বাচনক্ষেত্রের নং, নাম : 79-পলাশীপাড়া
ভাগ নং, নাম : 1-দক্ষিণ বারুইপাড়া চৌগাছাপাড়া,

781 নাম : হাসান সেখ পিতার নাম: হিদায় সেখ বাড়ির নং : n0092 বয়স : 38 লিঙ্গ : পুরুষ	WPL1204122 ফটো উপলব্ধ	782 নাম : জাহেদ আলি সেখ পিতার নাম: আকুল সেখ বাড়ির নং : n0093 বয়স : 75 লিঙ্গ : পুরুষ	WB/11/070/381738 ফটো উপলব্ধ	783 নাম : সুপিয়া বিবি সেখ স্বামীর নাম: জাহেদ আলি সেখ বাড়ির নং : n0093 বয়স : 71 লিঙ্গ : মহিলা	WB/11/070/381739 ফটো উপলব্ধ
784 নাম : কেতাই সেখ পিতার নাম: আকুল সেখ বাড়ির নং : n0094 বয়স : 83 লিঙ্গ : পুরুষ	WB/11/070/381735 ফটো উপলব্ধ	785 নাম : নারগিস বেগম সেখ স্বামীর নাম: কাওহার আলি সেখ বাড়ির নং : n0094 বয়স : 46 লিঙ্গ : মহিলা	GMY2143147 ফটো উপলব্ধ	786 নাম : সামিম সেখ পিতার নাম: সাহান আলি সেখ বাড়ির নং : n0094 বয়স : 31 লিঙ্গ : পুরুষ	WPL1601988 ফটো উপলব্ধ
787 নাম : হাবিবুর রহমান সেখ পিতার নাম: হিদায় সেখ বাড়ির নং : n0095 বয়স : 41 লিঙ্গ : পুরুষ	GMY2652154 ফটো উপলব্ধ	788 নাম : রাবিয়াবিবি সেখ স্বামীর নাম: ইছারদ্দিন সেখ বাড়ির নং : n0096 বয়স : 79 লিঙ্গ : মহিলা	WB/11/070/381415 ফটো উপলব্ধ	789 নাম : ছাকাতুল্লা সেখ পিতার নাম: ইছারদ্দিন সেখ বাড়ির নং : n0096 বয়স : 53 লিঙ্গ : পুরুষ	WB/11/070/381812 ফটো উপলব্ধ
790 নাম : নিয়ামত সেখ পিতার নাম: ইছারদ্দিন সেখ বাড়ির নং : n0096 বয়স : 49 লিঙ্গ : পুরুষ	WB/11/070/381749 ফটো উপলব্ধ	791 নাম : আশাদুলহক সেখ পিতার নাম: ইছারদ্দিন সেখ বাড়ির নং : n0096 বয়স : 61 লিঙ্গ : পুরুষ	WB/11/070/381743 ফটো উপলব্ধ	792 নাম : ভাষাতুল্লা সেখ পিতার নাম: ইছারদ্দিন সেখ বাড়ির নং : n0097 বয়স : 55 লিঙ্গ : পুরুষ	WB/11/070/381813 ফটো উপলব্ধ
793 নাম : বাপ্পাদিত্যা সেখ পিতার নাম: মুসাকরিম সেখ বাড়ির নং : n0099 বয়স : 30 লিঙ্গ : পুরুষ	WPL1958883 ফটো উপলব্ধ	794 নাম : সেরফুল আলম সেখ পিতার নাম: আজিমদ্দিন সেখ বাড়ির নং : n0103 বয়স : 42 লিঙ্গ : পুরুষ	GMY2761799 ফটো উপলব্ধ	795 নাম : সাফিাতুল্লা সেখ পিতার নাম: ছালিম সেখ বাড়ির নং : n0104 বয়স : 59 লিঙ্গ : পুরুষ	WB/11/070/381491 ফটো উপলব্ধ
796 নাম : আলিয়া সেখ স্বামীর নাম: মুকবুল সেখ বাড়ির নং : n0116 বয়স : 49 লিঙ্গ : মহিলা	GMY2143196 ফটো উপলব্ধ	797 নাম : আব্দুল জিহাদ সেখ পিতার নাম: সারজান সেখ বাড়ির নং : n0117 বয়স : 71 লিঙ্গ : পুরুষ	WB/11/070/381670 ফটো উপলব্ধ	798 নাম : সাবির হোসেন পিতার নাম: আব্দুল জিহাদ সেখ বাড়ির নং : n0117 বয়স : 33 লিঙ্গ : পুরুষ	WPL1301134 ফটো উপলব্ধ
799 নাম : আব্দুর রাজ্জাক পিতার নাম: আকুল আলী বাড়ির নং : n0086 বয়স : 49 লিঙ্গ : পুরুষ	WB/11/070/381860 ফটো উপলব্ধ	800 নাম : কারিমন নেছা সেখ স্বামীর নাম: হাজী আকহার সেখ বাড়ির নং : n0087 বয়স : 73 লিঙ্গ : মহিলা	GMY2381127 ফটো উপলব্ধ	801 নাম : ছাদেকআলি সেখ পিতার নাম: হোসেন সেখ বাড়ির নং : n0029 বয়স : 49 লিঙ্গ : পুরুষ	WB/11/070/381713 ফটো উপলব্ধ
802 নাম : হামিদা বিবি সেখ স্বামীর নাম: সাদেক সেখ বাড়ির নং : n0029 বয়স : 49 লিঙ্গ : মহিলা	GMY2143105 ফটো উপলব্ধ	803 নাম : ছকিনা বিবি মন্ডল স্বামীর নাম: ফজলু রহমান মন্ডল বাড়ির নং : n0029 বয়স : 46 লিঙ্গ : মহিলা	GMY2143113 ফটো উপলব্ধ	804 নাম : রেহেনা বিবি স্বামীর নাম: মজনু হোসেন বাড়ির নং : n0118 বয়স : 42 লিঙ্গ : মহিলা	WPL0239673 ফটো উপলব্ধ
805 নাম : মিঠু সেখ পিতার নাম: নসর আলি সেখ বাড়ির নং : n0071 বয়স : 36 লিঙ্গ : পুরুষ	WPL1380732 ফটো উপলব্ধ	806 নাম : লাভলী খাতুন সেখ স্বামীর নাম: মিঠু সেখ বাড়ির নং : n0071 বয়স : 33 লিঙ্গ : মহিলা	WPL1380716 ফটো উপলব্ধ	807 নাম : ওয়াম্মোছা সেখ স্বামীর নাম: আসকার সেখ বাড়ির নং : n0072 বয়স : 57 লিঙ্গ : মহিলা	WPL2709343 ফটো উপলব্ধ
808 নাম : আনোয়ারা সেখ স্বামীর নাম: আবুলহোসেন সেখ বাড়ির নং : n0077 বয়স : 73 লিঙ্গ : মহিলা	WB/11/070/381249 ফটো উপলব্ধ	809 নাম : আসরাফুন সেখ স্বামীর নাম: কেচমত সেখ বাড়ির নং : n0077 বয়স : 53 লিঙ্গ : মহিলা	WB/11/070/381138 ফটো উপলব্ধ	810 নাম : মতি রহমান সেখ পিতার নাম: আসকার সেখ বাড়ির নং : n0072 বয়স : 29 লিঙ্গ : পুরুষ	WPL1775972 ফটো উপলব্ধ

বিধানসভা নির্বাচনক্ষেত্রের নং, নাম : 79-পলাশীপাড়া
ভাগ নং, নাম : 1-দক্ষিণ বারুইপাড়া চৌগাছাপাড়া,

811 নাম : ডালিয়া বিবি স্বামীর নাম: আজিজুল হক সেখ বাড়ির নং : n0120 বয়স : 33 লিঙ্গ : মহিলা	WPL1775741 ফটো উপলব্ধ	812 নাম : আজাবুদ্দীন ধরমো পিতার নাম: পৃথিবীন্দ্র ধরমো বাড়ির নং : n0045 বয়স : 39 লিঙ্গ : পুরুষ	WPL1124767 ফটো উপলব্ধ	813 নাম : ইজারুল ঘরামো পিতার নাম: পৃথিবীন্দ্র ধরমো বাড়ির নং : n0045 বয়স : 36 লিঙ্গ : পুরুষ	WPL0239616 ফটো উপলব্ধ
814 নাম : নাজবুল হোসেন পিতার নাম: আজাবুদ্দীন সেখ বাড়ির নং : n0120 বয়স : 30 লিঙ্গ : পুরুষ	WPL1775717 ফটো উপলব্ধ	815 নাম : সুকচাঁদ আলী সেখ পিতার নাম: আবুল হোসেন সেখ বাড়ির নং : n0077 বয়স : 38 লিঙ্গ : পুরুষ	GMV2499515 ফটো উপলব্ধ	816 নাম : চিনিভানু সেখ স্বামীর নাম: ভাষাতুল্লা সেখ বাড়ির নং : n0097 বয়স : 48 লিঙ্গ : মহিলা	WPL2169795 ফটো উপলব্ধ
817 নাম : ছাকিলা বিবি স্বামীর নাম: ছাকাতুল্লা সেখ বাড়ির নং : n0096 বয়স : 59 লিঙ্গ : মহিলা	WPL2252211 ফটো উপলব্ধ	818 নাম : বাহার সেখ পিতার নাম: মুনসুর সেখ বাড়ির নং : n0121 বয়স : 51 লিঙ্গ : পুরুষ	WPL2252419 ফটো উপলব্ধ	819 নাম : গোলজার সেখ পিতার নাম: জিন্নত সেখ বাড়ির নং : n0159 বয়স : 55 লিঙ্গ : পুরুষ	WPL2169324 ফটো উপলব্ধ
820 নাম : মারজান সেখ পিতার নাম: নিয়ামত সেখ বাড়ির নং : N0097 বয়স : 27 লিঙ্গ : পুরুষ	WPL2360832 ফটো উপলব্ধ	821 নাম : কহিনুর সেখ স্বামীর নাম: আহেদ আলি সেখ বাড়ির নং : n0114 বয়স : 58 লিঙ্গ : মহিলা	WPL2252484 ফটো উপলব্ধ	822 নাম : মুসা করিম সেখ পিতার নাম: আমোদ আলি সেখ বাড়ির নং : n0099 বয়স : 55 লিঙ্গ : পুরুষ	WPL2255529 ফটো উপলব্ধ
823 নাম : জহিরুদ্দিন সেখ পিতার নাম: কাবাতুল্লা সেখ বাড়ির নং : n0084 বয়স : 36 লিঙ্গ : পুরুষ	WPL1204106 ফটো উপলব্ধ	824 নাম : আনজু বিবি স্বামীর নাম: সুকচাঁদ আলি সেখ বাড়ির নং : n0077 বয়স : 35 লিঙ্গ : মহিলা	WPL1601939 ফটো উপলব্ধ	825 নাম : মনজু সেখ পিতার নাম: কালামদ্দিন সেখ বাড়ির নং : n0118 বয়স : 50 লিঙ্গ : পুরুষ	WPL2168144 ফটো উপলব্ধ
826 নাম : মেলেহার সেখ স্বামীর নাম: মুসাকরিম সেখ বাড়ির নং : n0099 বয়স : 50 লিঙ্গ : মহিলা	WPL2255537 ফটো উপলব্ধ	827 নাম : মুরসেলিম সেখ পিতার নাম: আওসাদ সেখ বাড়ির নং : n0092 বয়স : 29 লিঙ্গ : পুরুষ	WPL1775733 ফটো উপলব্ধ	828 নাম : ছাদেম সেখ পিতার নাম: ছাদেম আলি সেখ বাড়ির নং : n0092 বয়স : 38 লিঙ্গ : পুরুষ	WPL1204130 ফটো উপলব্ধ
829 নাম : জহিতন সেখ স্বামীর নাম: লবাই সেখ বাড়ির নং : n0048 বয়স : 68 লিঙ্গ : মহিলা	WPL2168771 ফটো উপলব্ধ	830 নাম : আকলিমা খাতুন স্বামীর নাম: ইসমাতুল্লা সেখ বাড়ির নং : n0077 বয়স : 43 লিঙ্গ : মহিলা	GMV2381077 ফটো উপলব্ধ	831 নাম : হাসিবুর সেখ পিতার নাম: মহরমআলি সেখ বাড়ির নং : n0095 বয়স : 48 লিঙ্গ : পুরুষ	WPL2168623 ফটো উপলব্ধ
832 নাম : হীরামতি খাতুন সেখ স্বামীর নাম: গোলজার সেখ বাড়ির নং : n0158 বয়স : 40 লিঙ্গ : মহিলা	GMV2763878 ফটো উপলব্ধ	833 নাম : মতিউর রহমান পিতার নাম: কাবাতুল্লা সেখ বাড়ির নং : n0084 বয়স : 36 লিঙ্গ : পুরুষ	GMV2761807 ফটো উপলব্ধ	834 নাম : সাবির হোসেন সেখ পিতার নাম: ফিরোজ সেখ বাড়ির নং : n0034 বয়স : 29 লিঙ্গ : পুরুষ	WPL1705615 ফটো উপলব্ধ
835 নাম : ছাত্তার মণ্ডল পিতার নাম: সদর মণ্ডল বাড়ির নং : n0121 বয়স : 50 লিঙ্গ : পুরুষ	GMV1746569 ফটো উপলব্ধ	836 নাম : জাহানারা সেখ স্বামীর নাম: রহিম সেখ বাড়ির নং : n0034 বয়স : 90 লিঙ্গ : মহিলা	WPL2168680 ফটো উপলব্ধ	837 নাম : সাইদুল সেখ পিতার নাম: ইছারদ্দিন সেখ বাড়ির নং : n0096 বয়স : 49 লিঙ্গ : পুরুষ	WPL2170512 ফটো উপলব্ধ
838 নাম : ফরিদা সেখ স্বামীর নাম: ওসমান সেখ বাড়ির নং : n0041 বয়স : 52 লিঙ্গ : মহিলা	WPL2168102 ফটো উপলব্ধ	839 নাম : সাহানওয়াজ খাতুন বিবি স্বামীর নাম: হাবিবুর রহমান সেখ বাড়ির নং : n0095 বয়স : 35 লিঙ্গ : মহিলা	WPL1204155 ফটো উপলব্ধ	840 নাম : ওসমান সেখ পিতার নাম: কিভাই সেখ বাড়ির নং : n0041 বয়স : 54 লিঙ্গ : পুরুষ	WPL2168078 ফটো উপলব্ধ

বিধানসভা নির্বাচনক্ষেত্রের নং, নাম : 79-পলাশীপাড়া
ভাগ নং, নাম : 1-দক্ষিণ বারুইপাড়া চৌগাছাপাড়া,

841 নাম : মিনারুল সেখ পিতার নাম: আনারুল সেখ বাড়ির নং : n0050 বয়স : 36 লিঙ্গ : পুরুষ	WPL1124882 ফটো উপলব্ধ	842 নাম : আশা বিবি স্বামীর নাম: ফিরোজ সেখ বাড়ির নং : n0034 বয়স : 40 লিঙ্গ : মহিলা	WPL0239582 ফটো উপলব্ধ	843 নাম : আরমান সেখ মায়ের নাম: আরজিনা সেখ বাড়ির নং : n0098 বয়স : 42 লিঙ্গ : পুরুষ	GMY2761914 ফটো উপলব্ধ
844 নাম : মোজাম্মেল সেখ পিতার নাম: ইমানআলি সেখ বাড়ির নং : n0043 বয়স : 39 লিঙ্গ : পুরুষ	GMY2761864 ফটো উপলব্ধ	845 নাম : ফিরোজ সেখ মায়ের নাম: জাহানারা সেখ বাড়ির নং : n0034 বয়স : 41 লিঙ্গ : পুরুষ	WPL0239574 ফটো উপলব্ধ	846 নাম : ওয়াদআলি সেখ পিতার নাম: হিদায় সেখ বাড়ির নং : n0115 বয়স : 51 লিঙ্গ : পুরুষ	WPL2168052 ফটো উপলব্ধ
847 নাম : বাদলী সেখ স্বামীর নাম: জাহানআলী সেখ বাড়ির নং : n0061 বয়স : 61 লিঙ্গ : মহিলা	WPL2168839 ফটো উপলব্ধ	848 নাম : গোলাম মহবুব পিতার নাম: কাবাতুল্লা সেখ বাড়ির নং : n0084 বয়স : 38 লিঙ্গ : পুরুষ	WPL0242149 ফটো উপলব্ধ	849 নাম : খোকন সেখ পিতার নাম: হিদায় সেখ বাড়ির নং : n0092 বয়স : 33 লিঙ্গ : পুরুষ	WPL1601962 ফটো উপলব্ধ
850 নাম : সাহান আলি সেখ পিতার নাম: কেতাই সেখ বাড়ির নং : n0094 বয়স : 51 লিঙ্গ : পুরুষ	WPL2315307 ফটো উপলব্ধ	851 নাম : জেসিনা বিবি স্বামীর নাম: আহসান আলী সেখ বাড়ির নং : n0117 বয়স : 31 লিঙ্গ : মহিলা	WPL1602010 ফটো উপলব্ধ	852 নাম : আনিছুর সেখ পিতার নাম: মহরম সেখ বাড়ির নং : n0095 বয়স : 35 লিঙ্গ : পুরুষ	WPL1204189 ফটো উপলব্ধ
853 নাম : সুনিয়া বিবি স্বামীর নাম: বাহারআলি সেখ বাড়ির নং : n0121 বয়স : 45 লিঙ্গ : মহিলা	WPL1204346 ফটো উপলব্ধ	854 নাম : রূপালী বিবি স্বামীর নাম: মিনারুল সেখ বাড়ির নং : n0121 বয়স : 37 লিঙ্গ : মহিলা	WPL1204320 ফটো উপলব্ধ	855 নাম : রিপন সেখ পিতার নাম: জিয়ার আলি সেখ বাড়ির নং : n0085 বয়স : 30 লিঙ্গ : পুরুষ	WPL1682269 ফটো উপলব্ধ
856 নাম : জেসমিনা বিবি স্বামীর নাম: খালেদ আলী সেখ বাড়ির নং : n0094 বয়স : 33 লিঙ্গ : মহিলা	WPL1682244 ফটো উপলব্ধ	857 নাম : লালন সেখ পিতার নাম: সাফিতুল্লা সেখ বাড়ির নং : n0104 বয়স : 33 লিঙ্গ : পুরুষ	WPL1380757 ফটো উপলব্ধ	858 নাম : রেহেনা মন্ডল স্বামীর নাম: ছাত্তার মন্ডল বাড়ির নং : n0121 বয়স : 49 লিঙ্গ : মহিলা	WPL2169266 ফটো উপলব্ধ
859 নাম : সারজিনা খাতুন বিবি ঘরামী স্বামীর নাম: আজাবুদ্দীন ঘরামী বাড়ির নং : N0045 বয়স : 24 লিঙ্গ : মহিলা	WPL2357754 ফটো উপলব্ধ	860 নাম : শিউলী খাতুন পিতার নাম: ছাকাতুল্লা সেখ বাড়ির নং : N0096 বয়স : 27 লিঙ্গ : মহিলা	WPL2356228 ফটো উপলব্ধ	861 নাম : মৌসুমী খাতুন পিতার নাম: মিদ আলি সেখ বাড়ির নং : n0121 বয়স : 24 লিঙ্গ : মহিলা	WPL2360253 ফটো উপলব্ধ
862 নাম : রাহুল সেখ পিতার নাম: সাইদুল সেখ বাড়ির নং : N0096 বয়স : 25 লিঙ্গ : পুরুষ	WPL2354702 ফটো উপলব্ধ	863 নাম : রনি সেখ পিতার নাম: বাহার সেখ বাড়ির নং : N0121 বয়স : 25 লিঙ্গ : পুরুষ	WPL2353142 ফটো উপলব্ধ	864 নাম : পলাশ সেখ পিতার নাম: মনিরুল সেখ বাড়ির নং : এন0045 বয়স : 23 লিঙ্গ : পুরুষ	WPL2531127 ফটো উপলব্ধ
865 নাম : সাবিনা খাতুন স্বামীর নাম: সামিরুল সেখ বাড়ির নং : এন0061 বয়স : 29 লিঙ্গ : মহিলা	WPL2518496 ফটো উপলব্ধ	866 নাম : সামছাদ আলি পিতার নাম: অক্কেল আলি সেখ বাড়ির নং : n0086 বয়স : 44 লিঙ্গ : পুরুষ	GMY1613306 ফটো উপলব্ধ	867 নাম : রাহুল সেখ পিতার নাম: গোলাম মহবুব বাড়ির নং : এন0084 বয়স : 23 লিঙ্গ : পুরুষ	WPL2535664 ফটো উপলব্ধ
868 নাম : নিউটন সেখ পিতার নাম: আশাদুল হক সেখ বাড়ির নং : এন0096 বয়স : 27 লিঙ্গ : পুরুষ	WPL2064541 ফটো উপলব্ধ	869 নাম : আশরাফুল সেখ পিতার নাম: কেচমত আলি সেখ বাড়ির নং : এন0077 বয়স : 23 লিঙ্গ : পুরুষ	WPL2418606 ফটো উপলব্ধ	870 নাম : জাহানারা বিবি স্বামীর নাম: নাজিম আলি সেখ বাড়ির নং : n0129 বয়স : 37 লিঙ্গ : মহিলা	WPL1204387 ফটো উপলব্ধ

বিধানসভা নির্বাচনক্ষেত্রের নং, নাম : 79-পলাশীপাড়া
ভাগ নং, নাম : 1-দক্ষিণ বারুইপাড়া চৌগাছাপাড়া,

871 নাম : মাস্কুরা বিবি স্বামীর নাম: আরমান সেখ বাড়ির নং : n0098 বয়স : 35 লিঙ্গ : মহিলা	WPL1204197 ফটো উপলব্ধ	872 নাম : সামি রুল সেখ পিতার নাম: নাজির হোসেন বাড়ির নং : বয়স : 31 লিঙ্গ : পুরুষ	WPL2356087 ফটো উপলব্ধ	873 নাম : খুরসিদ আলম পিতার নাম: আব্দুল জিয়াদ সেখ বাড়ির নং : n0117 বয়স : 29 লিঙ্গ : পুরুষ	WPL1775758 ফটো উপলব্ধ
874 নাম : কবিতা খাতুন পিতার নাম: কাওছার সেখ বাড়ির নং : N0094 বয়স : 25 লিঙ্গ : মহিলা	WPL2360550 ফটো উপলব্ধ	875 নাম : নুরজাহান খাতুন পিতার নাম: সাইদুর সেখ বাড়ির নং : N0157 বয়স : 25 লিঙ্গ : মহিলা	WPL2360626 ফটো উপলব্ধ	876 নাম : মোসলেমা খাতুন পিতার নাম: আসকার সেখ বাড়ির নং : N0072 বয়স : 27 লিঙ্গ : মহিলা	WPL2360600 ফটো উপলব্ধ
877 নাম : আশা বিবি স্বামীর নাম: মিনারুল সেখ বাড়ির নং : n0050 বয়স : 24 লিঙ্গ : মহিলা	WPL2360329 ফটো উপলব্ধ	878 নাম : বিলকিস বেগম সেখ স্বামীর নাম: আওসাদ সেখ বাড়ির নং : n0092 বয়স : 50 লিঙ্গ : মহিলা	GMY2652147 ফটো উপলব্ধ	879 নাম : মহিদা বিবি সেখ স্বামীর নাম: আব্দুল জিহাদ সেখ বাড়ির নং : n0117 বয়স : 67 লিঙ্গ : মহিলা	WPL2252393 ফটো উপলব্ধ
880 নাম : আনোয়ারা সেখ স্বামীর নাম: সাহান আলি সেখ বাড়ির নং : n0094 বয়স : 50 লিঙ্গ : মহিলা	WPL2252435 ফটো উপলব্ধ	881 নাম : মানছুরা সেখ স্বামীর নাম: আশাদুল হক সেখ বাড়ির নং : n0096 বয়স : 53 লিঙ্গ : মহিলা	WPL2252344 ফটো উপলব্ধ	882 নাম : সালমা বিবি স্বামীর নাম: আনিছুর সেখ বাড়ির নং : n0095 বয়স : 30 লিঙ্গ : মহিলা	WPL1602002 ফটো উপলব্ধ
883 নাম : মঞ্জিরা বিবি সেখ স্বামীর নাম: রেজবুল সেখ বাড়ির নং : N0071 বয়স : 44 লিঙ্গ : মহিলা	WPL2357812 ফটো উপলব্ধ	884 নাম : নাজবুল সেখ পিতার নাম: নিয়ামত সেখ বাড়ির নং : N0097 বয়স : 25 লিঙ্গ : পুরুষ	WPL2360790 ফটো উপলব্ধ	885 নাম : রাবিয়া বিবি সেখ স্বামীর নাম: মোসাব্বুদীন সেখ বাড়ির নং : n0120 বয়স : 45 লিঙ্গ : মহিলা	GMY2143618 ফটো উপলব্ধ
886 নাম : সুজামোল সেখ পিতার নাম: মোজামোল সেখ বাড়ির নং : এন0043 বয়স : 22 লিঙ্গ : পুরুষ	WPL2605822 ফটো উপলব্ধ	887 নাম : আতিকুল সেখ পিতার নাম: রফিকুল সেখ বাড়ির নং : এন0034 বয়স : 22 লিঙ্গ : পুরুষ	WPL2608727 ফটো উপলব্ধ	888 নাম : নুরজাহান সেখ স্বামীর নাম: মহিউদ্দীন সেখ বাড়ির নং : n0059 বয়স : 63 লিঙ্গ : মহিলা	WPL2596773 ফটো উপলব্ধ
889 নাম : জুহেল রানা সেখ পিতার নাম: মকবুল হোসেন সেখ বাড়ির নং : বারুইপাড়া বয়স : 21 লিঙ্গ : পুরুষ	WPL2597391 ফটো উপলব্ধ	890 নাম : আফিয়া বিবি স্বামীর নাম: বাপি সেখ বাড়ির নং : এন0050 বয়স : 22 লিঙ্গ : মহিলা	WPL2593119 ফটো উপলব্ধ	891 নাম : ফুলেসরি বিবি স্বামীর নাম: আলম সেখ বাড়ির নং : বাড়ীর নং-0134 বয়স : 33 লিঙ্গ : মহিলা	WPL2593192 ফটো উপলব্ধ
892 নাম : মহিদুল সেখ পিতার নাম: হাতিবুর সেখ বাড়ির নং : এন0095 বয়স : 22 লিঙ্গ : পুরুষ	WPL2490472 ফটো উপলব্ধ	893 নাম : আসরাফুল খাতুন স্বামীর নাম: বাপ্পাদিত্য সেখ বাড়ির নং : এন0099 বয়স : 23 লিঙ্গ : মহিলা	WPL2490530 ফটো উপলব্ধ	894 নাম : নুপুরা বিবি স্বামীর নাম: সেরফুল সেখ বাড়ির নং : এন0103 বয়স : 46 লিঙ্গ : মহিলা	WPL2490597 ফটো উপলব্ধ
895 নাম : সালামত সেখ পিতার নাম: খোকন সেখ বাড়ির নং : n0134 বয়স : 38 লিঙ্গ : পুরুষ	WPL0240267 ফটো উপলব্ধ	896 নাম : ইদ্রিস আলী পিতার নাম: আব্দুল জিহাদ সেখ বাড়ির নং : n0117 বয়স : 35 লিঙ্গ : পুরুষ	WPL1204288 ফটো উপলব্ধ	897 নাম : রুপসোনা খাতুন স্বামীর নাম: সাবির হোসেন সেখ বাড়ির নং : এন0034 বয়স : 24 লিঙ্গ : মহিলা	WPL2624500 ফটো উপলব্ধ
898 নাম : মিনারুল সেখ পিতার নাম: শুকুরালী সেখ বাড়ির নং : এন0068 বয়স : 31 লিঙ্গ : পুরুষ	WPL2566073 ফটো উপলব্ধ	899 নাম : সুরহান সেখ পিতার নাম: নাজির সেখ বাড়ির নং : এন0061 বয়স : 21 লিঙ্গ : পুরুষ	WPL2574622 ফটো উপলব্ধ	900 নাম : আকিবা খাতুন স্বামীর নাম: মুদারেস আলি সেখ বাড়ির নং : এন0095 বয়স : 23 লিঙ্গ : মহিলা	WPL2579001 ফটো উপলব্ধ

বিধানসভা নির্বাচনক্ষেত্রের নং, নাম : 79-পলাশীপাড়া
ভাগ নং, নাম : 1-দক্ষিণ বারুইপাড়া চৌগাছাপাড়া,

901 নাম : রাহিবুল শেখ পিতার নাম: ওয়াদ আলি শেখ বাড়ির নং : 1322 বয়স : 23 লিঙ্গ : পুরুষ	WPL2539260 ফটো উপলব্ধ	902 নাম : সুফিয়া বেগম স্বামীর নাম: সামসাদ আলি বাড়ির নং : n0086 বয়স : 40 লিঙ্গ : মহিলা	WPL0239822 ফটো উপলব্ধ	903 নাম : মমতাজ সেখ স্বামীর নাম: তাজিমদ্দিন সেখ বাড়ির নং : n0103 বয়স : 68 লিঙ্গ : মহিলা	WPL2548626 ফটো উপলব্ধ
904 নাম : সাইদ সেখ পিতার নাম: হিদায় সেখ বাড়ির নং : n0092 বয়স : 34 লিঙ্গ : পুরুষ	WPL1301142 ফটো উপলব্ধ	905 নাম : হাসিবুল সেখ পিতার নাম: মুনকির হোসেন সেখ বাড়ির নং : n0208 বয়স : 28 লিঙ্গ : পুরুষ	WPL1958891 ফটো উপলব্ধ	906 নাম : সেলিম সেখ পিতার নাম: আব্দুলজিহাদ সেখ বাড়ির নং : n0117 বয়স : 43 লিঙ্গ : পুরুষ	WPL1204254 ফটো উপলব্ধ
907 নাম : রেহেনা বিবি স্বামীর নাম: সেলিম সেখ বাড়ির নং : এন0117 বয়স : 35 লিঙ্গ : মহিলা	WPL2646701 ফটো উপলব্ধ	908 নাম : তিথি খাতুন পিতার নাম: আন্দার আলি সেখ বাড়ির নং : এন0117 বয়স : 28 লিঙ্গ : মহিলা	THC1802156 ফটো উপলব্ধ	909 নাম : আসিদা খাতুন স্বামীর নাম: ইদ্রিস আলি বাড়ির নং : এন0117 বয়স : 23 লিঙ্গ : মহিলা	WPL2651859 ফটো উপলব্ধ
910 নাম : আরসিদা খাতুন স্বামীর নাম: সাবির হোসেন বাড়ির নং : এন0117 বয়স : 21 লিঙ্গ : মহিলা	WPL2643658 ফটো উপলব্ধ	911 নাম : নাজিম আলি সেখ পিতার নাম: জাহেদ আলি সেখ বাড়ির নং : n0129 বয়স : 46 লিঙ্গ : পুরুষ	GMY2381143 ফটো উপলব্ধ	912 নাম : মিনারুল সেখ মায়ের নাম: বানেশ্বরী বেওয়া সেখ বাড়ির নং : n0121 বয়স : 41 লিঙ্গ : পুরুষ	GMY2239846 ফটো উপলব্ধ
913 নাম : রবিনা খাতুন বিবি স্বামীর নাম: মিদআলি সেখ বাড়ির নং : n0121 বয়স : 38 লিঙ্গ : মহিলা	WPL1204338 ফটো উপলব্ধ	914 নাম : আজিজুল হক সেখ পিতার নাম: রসুল সেখ বাড়ির নং : n0120 বয়স : 32 লিঙ্গ : পুরুষ	WPL1602028 ফটো উপলব্ধ	915 নাম : ফরিদাবিবি সেখ স্বামীর নাম: আজাবদ্দিন সেখ বাড়ির নং : n0120 বয়স : 49 লিঙ্গ : মহিলা	WB/11/070/381202 ফটো উপলব্ধ
916 নাম : আজাবদ্দিন সেখ পিতার নাম: মওলা সেখ বাড়ির নং : n0120 বয়স : 55 লিঙ্গ : পুরুষ	WB/11/070/381617 ফটো উপলব্ধ	917 নাম : নুরজাহানবিবি সেখ স্বামীর নাম: রহুল সেখ বাড়ির নং : n0120 বয়স : 53 লিঙ্গ : মহিলা	WB/11/070/381046 ফটো উপলব্ধ	918 নাম : রহুল সেখ পিতার নাম: মওলা সেখ বাড়ির নং : n0120 বয়স : 57 লিঙ্গ : পুরুষ	WB/11/070/381238 ফটো উপলব্ধ
919 নাম : মৌমিতা খাতুন পিতার নাম: কেচমত আলি সেখ বাড়ির নং : n0077 বয়স : 27 লিঙ্গ : মহিলা	WPL1873462 ফটো উপলব্ধ	920 নাম : চম্পা খাতুন পিতার নাম: আবদুল্লা সেখ বাড়ির নং : n0094 বয়স : 26 লিঙ্গ : মহিলা	THC1978055 ফটো উপলব্ধ	921 নাম : কবিরুল ইসলাম পিতার নাম: শাহান আলি সেখ বাড়ির নং : n0094 বয়স : 31 লিঙ্গ : পুরুষ	WPL1601996 ফটো উপলব্ধ
922 নাম : আরজিনা সেখ স্বামীর নাম: মহসীন সেখ বাড়ির নং : n0098 বয়স : 76 লিঙ্গ : মহিলা	WB/11/070/381417 ফটো উপলব্ধ	923 নাম : মারজিয়া বিবি সেখ স্বামীর নাম: নিয়ামত আলি সেখ বাড়ির নং : n0097 বয়স : 46 লিঙ্গ : মহিলা	GMY2381085 ফটো উপলব্ধ	924 নাম : সাকিলা খাতুন পিতার নাম: আলাউদ্দীন সেখ বাড়ির নং : এন0062 বয়স : 30 লিঙ্গ : মহিলা	THC1884121 ফটো উপলব্ধ
925 নাম : মুদারেসআলি সেখ পিতার নাম: মহররআলি সেখ বাড়ির নং : n0095 বয়স : 34 লিঙ্গ : পুরুষ	WPL1204171 ফটো উপলব্ধ	926 নাম : মানজিরা খাতুন বিবি স্বামীর নাম: হাসিবুর সেখ বাড়ির নং : n0095 বয়স : 36 লিঙ্গ : মহিলা	WPL1204163 ফটো উপলব্ধ	927 নাম : খাদেম আলি সেখ পিতার নাম: কেতাই সেখ বাড়ির নং : n0094 বয়স : 38 লিঙ্গ : পুরুষ	GMY2761831 ফটো উপলব্ধ
928 নাম : কাওছার সেখ পিতার নাম: কেতাই সেখ বাড়ির নং : n0093 বয়স : 49 লিঙ্গ : পুরুষ	WB/11/070/381748 ফটো উপলব্ধ	929 নাম : রবিউল হক সেখ পিতার নাম: জাহেদ আলি সেখ বাড়ির নং : n0093 বয়স : 34 লিঙ্গ : পুরুষ	WPL1204148 ফটো উপলব্ধ	930 নাম : মুকবুলহোসেন সেখ পিতার নাম: কালামদ্দিন সেখ বাড়ির নং : n0116 বয়স : 54 লিঙ্গ : পুরুষ	GMY1747666 ফটো উপলব্ধ

বিধানসভা নির্বাচনক্ষেত্রের নং, নাম : 79-পলাশীপাড়া
ভাগ নং, নাম : 1-দক্ষিণ বারুইপাড়া চৌগাছাপাড়া,

931	WPL1204247	ফটো উপলব্ধ	932	UJM2628220	ফটো উপলব্ধ	933	WB/11/070/381188	ফটো উপলব্ধ
নাম : আরসুবি খাতুন পিতার নাম: আয়দালাী সেখ বাড়ির নং : n0114 বয়স : 34 লিঙ্গ : মহিলা			নাম : নাজমা খাতুন পিতার নাম: আসাদুল সেখ বাড়ির নং : বারুইপাড়া বয়স : 24 লিঙ্গ : মহিলা			নাম : আসিদা সেখ স্বামীর নাম: সাফিতুল্লা সেখ বাড়ির নং : n0104 বয়স : 55 লিঙ্গ : মহিলা		
934	GMY0785113	ফটো উপলব্ধ	935	WB/11/070/381488	ফটো উপলব্ধ	936	GMY0785931	ফটো উপলব্ধ
নাম : তাজমা বেগম সেখ স্বামীর নাম: ইদ্রীস সেখ বাড়ির নং : n0103 বয়স : 48 লিঙ্গ : মহিলা			নাম : ইদ্রিসআলি সেখ পিতার নাম: তাজিমদ্দিন সেখ বাড়ির নং : n0103 বয়স : 51 লিঙ্গ : পুরুষ			নাম : জিয়ারআলী সেখ পিতার নাম: জিন্নত সেখ বাড়ির নং : n0085 বয়স : 61 লিঙ্গ : পুরুষ		
937	GMY1747641	ফটো উপলব্ধ	938	WPL1601905	ফটো উপলব্ধ	939	WB/11/070/381780	ফটো উপলব্ধ
নাম : নুর মহম্মদ সেখ মায়ের নাম: নুরজান বিবি সেখ বাড়ির নং : n0059 বয়স : 48 লিঙ্গ : পুরুষ			নাম : বাপি সেখ পিতার নাম: আনারুল সেখ বাড়ির নং : n0050 বয়স : 31 লিঙ্গ : পুরুষ			নাম : ইসমতুল্লা সেখ পিতার নাম: আবুলহোসেন সেখ বাড়ির নং : n0077 বয়স : 50 লিঙ্গ : পুরুষ		
940	WB/11/070/381618	ফটো উপলব্ধ	941	WPL1601921	ফটো উপলব্ধ	942	WB/11/070/381471	ফটো উপলব্ধ
নাম : কেচমতআলি সেখ পিতার নাম: আবুলহোসেন সেখ বাড়ির নং : n0077 বয়স : 59 লিঙ্গ : পুরুষ			নাম : গাজরুল সেখ পিতার নাম: লক্কর সেখ বাড়ির নং : n0071 বয়স : 32 লিঙ্গ : পুরুষ			নাম : সেইদুর সেখ পিতার নাম: জিন্নত সেখ বাড়ির নং : n0157 বয়স : 54 লিঙ্গ : পুরুষ		
943	WB/11/070/381293	ফটো উপলব্ধ	944	WPL0240275	ফটো উপলব্ধ	945	WPL1473719	ফটো উপলব্ধ
নাম : সারিফুন সেখ স্বামীর নাম: সেইদুর সেখ বাড়ির নং : n0156 বয়স : 50 লিঙ্গ : মহিলা			নাম : আলম সেখ পিতার নাম: খোকন সেখ বাড়ির নং : n0134 বয়স : 36 লিঙ্গ : পুরুষ			নাম : রফিজা সেখ স্বামীর নাম: মহরম সেখ বাড়ির নং : n0133 বয়স : 39 লিঙ্গ : মহিলা		
946	WPL1204395	ফটো উপলব্ধ	947	WPL1602036	ফটো উপলব্ধ	948	GMY2761930	ফটো উপলব্ধ
নাম : মহরম সেখ পিতার নাম: জামিরুদ্দিন সেখ বাড়ির নং : n0133 বয়স : 44 লিঙ্গ : পুরুষ			নাম : আলম সেখ মায়ের নাম: আজিয়া সেখ বাড়ির নং : n0133 বয়স : 36 লিঙ্গ : পুরুষ			নাম : আজিয়া সেখ স্বামীর নাম: জামিরুদ্দিন সেখ বাড়ির নং : n0133 বয়স : 58 লিঙ্গ : মহিলা		
949	WB/11/070/381601	ফটো উপলব্ধ	950	WB/11/070/381270	ফটো উপলব্ধ	951	WPL2640308	ফটো উপলব্ধ
নাম : সাহানারা সেখ স্বামীর নাম: জিয়ারআলী সেখ বাড়ির নং : n0085 বয়স : 56 লিঙ্গ : মহিলা			নাম : ছাবিলা সেখ স্বামীর নাম: বাবলু রহমান সেখ বাড়ির নং : n0045 বয়স : 61 লিঙ্গ : মহিলা			নাম : মিতালি মন্ডল স্বামীর নাম: ইকবাল হোসেন বাড়ির নং : এন0126 বয়স : 23 লিঙ্গ : মহিলা		
952	WPL2640498	ফটো উপলব্ধ	953	WPL2031862	ফটো উপলব্ধ	954	XUW1672336	ফটো উপলব্ধ
নাম : রাজিনা খাতুন স্বামীর নাম: জালারুদ্দিন মন্ডল বাড়ির নং : এন0042 বয়স : 21 লিঙ্গ : মহিলা			নাম : রাবিয়া খাতুন স্বামীর নাম: রহিম মন্ডল বাড়ির নং : এন0006 বয়স : 26 লিঙ্গ : মহিলা			নাম : দেলোয়ারা সেখ স্বামীর নাম: সফিক আলম বাড়ির নং : এন0113 বয়স : 44 লিঙ্গ : মহিলা		
955	WPL1763531	ফটো উপলব্ধ	956	WPL2721736	ফটো উপলব্ধ	957	WPL2724078	ফটো উপলব্ধ
নাম : মেহের লিকা খাতুন স্বামীর নাম: রিপন সেখ বাড়ির নং : এন0085 বয়স : 31 লিঙ্গ : মহিলা			নাম : আফ্রিনী মল্লিক পিতার নাম: সাহানোয়াজ মল্লিক বাড়ির নং : এন0126 বয়স : 19 লিঙ্গ : পুরুষ			নাম : বাপিন মন্ডল পিতার নাম: কালু মন্ডল বাড়ির নং : এন0057 বয়স : 23 লিঙ্গ : পুরুষ		
958	WPL2725208	ফটো উপলব্ধ	959	WPL2726891	ফটো উপলব্ধ	960	WPL2734325	ফটো উপলব্ধ
নাম : রেকসোনা খাতুন পিতার নাম: আব্বাসউদ্দীন মন্ডল বাড়ির নং : এন0123 বয়স : 25 লিঙ্গ : মহিলা			নাম : সানিয়া খাতুন স্বামীর নাম: সাদাম আলি সেখ বাড়ির নং : এন0212 বয়স : 19 লিঙ্গ : মহিলা			নাম : বৈশাখী মল্লিক স্বামীর নাম: ইনতিয়াজ মন্ডল বাড়ির নং : এন0002 বয়স : 21 লিঙ্গ : মহিলা		

961	WPL2738276	ফটো উপলব্ধ	962	WPL2738383	ফটো উপলব্ধ	963	WPL2738813	ফটো উপলব্ধ
নাম : সীমা খাতুন পিতার নাম: ফাউং মন্ডল বাড়ির নং : এন0037 বয়স : 22 লিঙ্গ : মহিলা			নাম : সোহেল রানা মন্ডল পিতার নাম: আরমান মন্ডল বাড়ির নং : বারুইপাড়া বয়স : 20 লিঙ্গ : পুরুষ			নাম : আক্তার হোসেন সেখ পিতার নাম: মিনারুল সেখ বাড়ির নং : এন0121 বয়স : 21 লিঙ্গ : পুরুষ		
964	WPL2746790	ফটো উপলব্ধ	965	WPL2751154	ফটো উপলব্ধ	966	WPL2753523	ফটো উপলব্ধ
নাম : বিউটি খাতুন স্বামীর নাম: মিন্টু মন্ডল বাড়ির নং : এন0015 বয়স : 26 লিঙ্গ : মহিলা			নাম : হাসিরুনেসা খাতুন স্বামীর নাম: আনারুল হক মন্ডল বাড়ির নং : এন0067 বয়স : 22 লিঙ্গ : মহিলা			নাম : রাজিবুল মন্ডল পিতার নাম: কালাম মন্ডল বাড়ির নং : এন0037 বয়স : 19 লিঙ্গ : পুরুষ		
967	WPL2753531	ফটো উপলব্ধ	968	WPL2759215	ফটো উপলব্ধ	969	WPL2759397	ফটো উপলব্ধ
নাম : আজহার মল্লিক পিতার নাম: ইব্রাহিম মল্লিক বাড়ির নং : এন0109 বয়স : 20 লিঙ্গ : পুরুষ			নাম : সেমপি খাতুন স্বামীর নাম: মাসুদ করিম বাড়ির নং : বুথ নং-60, বারুইপাড়া এস এস কে বয়স : 26 লিঙ্গ : মহিলা			নাম : আবু সালমান পিতার নাম: সামছাদ আলি বাড়ির নং : বারুইপাড়া বয়স : 19 লিঙ্গ : পুরুষ		

নির্বাচক সংখ্যার সারসংক্ষেপ :

A) নির্বাচকের সংখ্যা :

	নির্বাচক তালিকার প্রকৃতি	নির্বাচক তালিকার পরিচিতি :	নির্বাচকের সংখ্যা :			
			পুরুষ	মহিলা	তৃতীয় লিঙ্গ	মোট
I	মূল তালিকা	মূল তালিকা	বিশেষ নিবিড় সংশোধনী ২০২৬-এর চূড়ান্ত ভোটার তালিকা			
			514	455	0	969
II	1- সংযোজন তালিকা	সংযোজনী 1	বিশেষ সংক্ষিপ্ত সংশোধন 2026			
			0	0	0	0
III	2- বিয়োজন তালিকা	সংযোজনী 1	বিশেষ সংক্ষিপ্ত সংশোধন 2026			
			0	0	0	0
IV	'লিঙ্গ ক্ষেত্রের' পরিবর্তনের কারণে পার্থক্য		0	0	0	0
নির্বাচকের মোট সংখ্যা (I+II-III+IV)			514	455	0	969

B) ক্রটি সংশোধনের সংখ্যা :

নির্বাচক তালিকার প্রকৃতি	নির্বাচক তালিকার পরিচিতি :	ক্রটি সংশোধনের সংখ্যা :
সংযোজনী 1	বিশেষ সংক্ষিপ্ত সংশোধন 2026	0

নির্বাচক নিবন্ধন আধিকারিকের স্বাক্ষর

E-মৃত, S-স্থানান্তরিত, R-একাধিকবার অন্তর্ভুক্ত, M-নিখোঁজ, Q-যোগ্য নহে