

## নির্বাচক তালিকা 2026 S25 পশ্চিমবঙ্গ

বিধানসভা নির্বাচনক্ষেত্রের নং, নাম ও সংরক্ষণের স্থিতি : 8 - নাটাবাড়ি (সাধারণ)		অংশ নং : 160																			
বিধানসভা নির্বাচনক্ষেত্রটি যে লোকসভা নির্বাচনক্ষেত্রের / ক্ষেত্রসমূহের অন্তর্ভুক্ত তার নং, নাম ও সংরক্ষণ স্থিতি : 1 - কুচবিহার (তপশীলি জাতি)																					
1. সংশোধনের পূর্ণ বিবরণ																					
সংশোধনের বৎসর :	2026	নির্বাচক তালিকার পরিচিতি :																			
ভিত্তি তারিখ :	01-01-2026	বিশেষ নিবিড় সংশোধনী ২০২৬-এর চূড়ান্ত ভোটার তালিকা																			
সংশোধনের প্রকৃতি :	বিশেষ নিবিড় সংশোধনী 2026																				
প্রকাশনার তারিখ :	28-02-2026																				
2. অংশ ও নির্বাচনী এলাকার পূর্ণ বিবরণ :																					
অংশের ভাগ নং ও নাম :																					
1-গুড়িয়াহাটি (অংশ)		<table border="1" style="width: 100%; border-collapse: collapse;"> <tr> <td>প্রধান শহর/গ্রাম</td> <td>: গুড়িয়াহাটী ২য় খন্ড</td> </tr> <tr> <td>ওয়ার্ড</td> <td>:</td> </tr> <tr> <td>থানা</td> <td>: কোতয়ালী</td> </tr> <tr> <td>গ্রাম পঞ্চায়েত</td> <td>: গুড়িয়াহাটী-২</td> </tr> <tr> <td>ব্লক</td> <td>: কুচবিহার-১</td> </tr> <tr> <td>মহকুমা</td> <td>: কুচবিহার সদর</td> </tr> <tr> <td>জেলা</td> <td>: কুচবিহার</td> </tr> <tr> <td>পিন</td> <td>: 736101</td> </tr> </table>				প্রধান শহর/গ্রাম	: গুড়িয়াহাটী ২য় খন্ড	ওয়ার্ড	:	থানা	: কোতয়ালী	গ্রাম পঞ্চায়েত	: গুড়িয়াহাটী-২	ব্লক	: কুচবিহার-১	মহকুমা	: কুচবিহার সদর	জেলা	: কুচবিহার	পিন	: 736101
প্রধান শহর/গ্রাম	: গুড়িয়াহাটী ২য় খন্ড																				
ওয়ার্ড	:																				
থানা	: কোতয়ালী																				
গ্রাম পঞ্চায়েত	: গুড়িয়াহাটী-২																				
ব্লক	: কুচবিহার-১																				
মহকুমা	: কুচবিহার সদর																				
জেলা	: কুচবিহার																				
পিন	: 736101																				
3. ভোট গ্রহন কেন্দ্রের পূর্ণ বিবরণ :																					
ভোট গ্রহন কেন্দ্রের নং, নাম :		ভোট গ্রহন কেন্দ্রের শ্রেণী :		গ্রামীণ																	
160 - পূর্ব গুড়িয়াহাটি আর আর প্রাইমারী স্কুল		এই অংশে সহায়ক ভোটগ্রহন কেন্দ্রের সংখ্যা		0																	
ভোট গ্রহন কেন্দ্রের ঠিকানা :		:																			
পূর্ব গুড়িয়াহাটি আর আর প্রাইমারী স্কুল, ., গুড়িয়াহাটি																					
4. নির্বাচকের সংখ্যা :																					
প্রথম ক্রমিক নং	শেষ ক্রমিক নং	মোট সংখ্যা																			
		পুরুষ	মহিলা	তৃতীয় লিঙ্গ	মোট																
1	734	346	381	0	727																

নির্বাচক নিবন্ধন আধিকারিকের স্বাক্ষর

Nazri Naksha

Google Map View

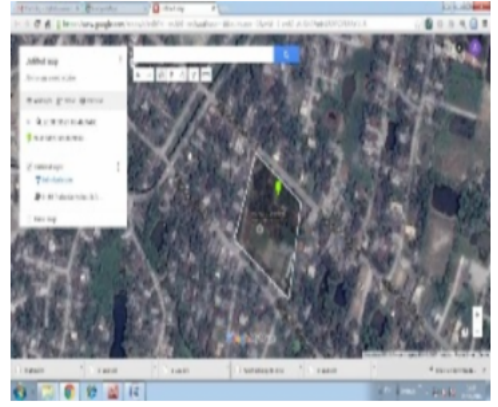

Polling Station Building Front View

Polling Station Front View



Cad View

Key MAP View

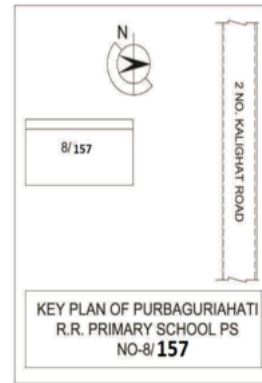
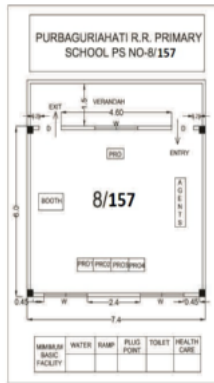

1 নাম : সফিক পিতার নাম: মহম্মদ জান খান বাড়ির নং : n0084 বয়স : 67 লিঙ্গ : পুরুষ	DWP2522464 ফটো উপলব্ধ	2 নাম : মমতাজ বিবি স্বামীর নাম: মহঃ সফিক খান বাড়ির নং : n0084 বয়স : 44 লিঙ্গ : মহিলা	DWP2522472 ফটো উপলব্ধ	3 নাম : মহম্মদ রিসাদ খান পিতার নাম: মহম্মদ সফিক খান বাড়ির নং : n0084 বয়স : 26 লিঙ্গ : পুরুষ	WII2008480 ফটো উপলব্ধ
4 নাম : সামোয়া খান পিতার নাম: সফিক খান বাড়ির নং : ন্দ বয়স : 21 লিঙ্গ : মহিলা	WII2438315 ফটো উপলব্ধ	5 নাম : রব্বনা খাতুন মায়ের নাম: সফিয়া বেওয়া বাড়ির নং : n0085 বয়স : 44 লিঙ্গ : মহিলা	DWP2836476 ফটো উপলব্ধ	6 নাম : আনোয়ার খান পিতার নাম: মকবুল খান বাড়ির নং : n0085 বয়স : 41 লিঙ্গ : পুরুষ	DWP2836104 ফটো উপলব্ধ
7 নাম : খাদিজা খাতুন পিতার নাম: আইনুল খান বাড়ির নং : n0085 বয়স : 35 লিঙ্গ : মহিলা	WII1464064 ফটো উপলব্ধ	8 নাম : আনোয়ারা খাতুন পিতার নাম: মকবুল খান বাড়ির নং : n0085 বয়স : 48 লিঙ্গ : মহিলা	DWP2522431 ফটো উপলব্ধ	9 নাম : রবি কুন্ডু পিতার নাম: সুধীর কুন্ডু বাড়ির নং : n0262 বয়স : 46 লিঙ্গ : পুরুষ	DWP2843738 ফটো উপলব্ধ
10 নাম : সলমন খান পিতার নাম: আইনুল খান বাড়ির নং : n0085 বয়স : 35 লিঙ্গ : পুরুষ	WII1291830 ফটো উপলব্ধ	11 নাম : বাপী খান পিতার নাম: আইনুল খান বাড়ির নং : n0085 বয়স : 36 লিঙ্গ : পুরুষ	WII0645127 ফটো উপলব্ধ	12 নাম : মমেনা বিবি স্বামীর নাম: আইনুল খান বাড়ির নং : n0085 বয়স : 58 লিঙ্গ : মহিলা	WB/01/005/636140 ফটো উপলব্ধ
13 নাম : সফিয়া বেওয়া স্বামীর নাম: মকবুল খান বাড়ির নং : n0085 বয়স : 76 লিঙ্গ : মহিলা	WB/01/005/636270 ফটো উপলব্ধ	14 নাম : অনিরুদ্ধ শীল শর্মা পিতার নাম: মনোজ শীলশর্মা বাড়ির নং : n0284 বয়স : 34 লিঙ্গ : পুরুষ	WII1464023 ফটো উপলব্ধ	15 নাম : দেবিকা শীল শর্মা স্বামীর নাম: মনোজকুমার শীলশর্মা বাড়ির নং : n0280 বয়স : 57 লিঙ্গ : মহিলা	WII2290435 ফটো উপলব্ধ
16 নাম : মনোজ কুমার শীল শর্মা পিতার নাম: মতিলাল শীলশর্মা বাড়ির নং : n0279 বয়স : 66 লিঙ্গ : পুরুষ	WII2290443 ফটো উপলব্ধ	17 নাম : সুরত আইচ পিতার নাম: শিব আইচ বাড়ির নং : n0260 বয়স : 24 লিঙ্গ : পুরুষ	WII2211811 ফটো উপলব্ধ	18 নাম : পম্পা রানী আইচ স্বামীর নাম: শিব আইচ বাড়ির নং : n0285 বয়স : 42 লিঙ্গ : মহিলা	DWP2242337 ফটো উপলব্ধ
19 নাম : স্বপন আইচ পিতার নাম: পতিতপাবন আইচ বাড়ির নং : n0126 বয়স : 58 লিঙ্গ : পুরুষ	WB/01/005/636465 ফটো উপলব্ধ	20 নাম : সাগতা আইচ পিতার নাম: স্বপন আইচ বাড়ির নং : নং126 বয়স : 25 লিঙ্গ : মহিলা	WII2061166 ফটো উপলব্ধ	21 নাম : রজত আইচ পিতার নাম: রতন আইচ বাড়ির নং : n0258 বয়স : 30 লিঙ্গ : পুরুষ	WII1661404 ফটো উপলব্ধ
22 নাম : রতন আইচ পিতার নাম: পতিতপাবন আইচ বাড়ির নং : n0258 বয়স : 56 লিঙ্গ : পুরুষ	WB/01/005/636471 ফটো উপলব্ধ	23 নাম : শিব আইচ পিতার নাম: পতিতপাবন আইচ বাড়ির নং : n0260 বয়স : 44 লিঙ্গ : পুরুষ	DWP2242329 ফটো উপলব্ধ	24 নাম : রমা আইচ(দেব) স্বামীর নাম: স্বপন আইচ বাড়ির নং : n0261 বয়স : 51 লিঙ্গ : মহিলা	WB/01/005/633613 ফটো উপলব্ধ
25 নাম : মঙ্গল আলী পিতার নাম: তইবুল আলী বাড়ির নং : n0096 বয়স : 66 লিঙ্গ : পুরুষ	WB/01/005/636424 ফটো উপলব্ধ	26 নাম : মর্জিনা বিবি স্বামীর নাম: মঙ্গল আলী বাড়ির নং : n0096 বয়স : 56 লিঙ্গ : মহিলা	WB/01/005/636550 ফটো উপলব্ধ	27 নাম : পায়েল খাতুন পিতার নাম: মঙ্গল আলী বাড়ির নং : নং096 বয়স : 25 লিঙ্গ : মহিলা	WII2064954 ফটো উপলব্ধ
28 নাম : সাহানী খাতুন পিতার নাম: মঙ্গল আলী বাড়ির নং : n0096 বয়স : 24 লিঙ্গ : মহিলা	WII2163319 ফটো উপলব্ধ	29 নাম : সঞ্জীব কুন্ডু পিতার নাম: সন্তোষকুমার কুন্ডু বাড়ির নং : n0264 বয়স : 50 লিঙ্গ : মহিলা	WB/01/005/636271 ফটো উপলব্ধ	30 নাম : আরতী কুন্ডু স্বামীর নাম: সন্তোষকুন্ডু কুন্ডু বাড়ির নং : n0263 বয়স : 78 লিঙ্গ : মহিলা	WB/01/005/636017 ফটো উপলব্ধ

বিধানসভা নির্বাচনক্ষেত্রের নং, নাম : 8-নাটাবাড়ি  
ভাগ নং, নাম : 1-গুড়িয়াহাটি (অংশ)

31 নাম : পিংকি কুণ্ড স্বামীর নাম: সঞ্জীব কুন্ড বাড়ির নং : n0265 বয়স : 44 লিঙ্গ : মহিলা	WII1291962 ফটো উপলব্ধ	32 নাম : পম্পা কর স্বামীর নাম: বিশ্বজিৎ কর বাড়ির নং : n0078 বয়স : 42 লিঙ্গ : মহিলা	DWP2522563 ফটো উপলব্ধ	33 নাম : চিরঞ্জিৎ কর পিতার নাম: সৌরিন্দ্র মোহন কর বাড়ির নং : n0079 বয়স : 41 লিঙ্গ : পুরুষ	DWP2739829 ফটো উপলব্ধ
34 নাম : চায়না কর স্বামীর নাম: শম্ভু কর বাড়ির নং : n0077 বয়স : 64 লিঙ্গ : মহিলা	WB/01/005/636509 ফটো উপলব্ধ	35 নাম : প্রসেনজিত কর পিতার নাম: রনেন্দ্রমোহন কর বাড়ির নং : n0078 বয়স : 50 লিঙ্গ : পুরুষ	WB/01/005/636079 ফটো উপলব্ধ	36 নাম : অভিজিৎ কর পিতার নাম: সৌরেন্দ্র মোহন কর বাড়ির নং : n0079 বয়স : 42 লিঙ্গ : পুরুষ	DWP2242345 ফটো উপলব্ধ
37 নাম : শুভদীপ কর মায়ের নাম: পম্পা কর বাড়ির নং : না 00 বয়স : 24 লিঙ্গ : পুরুষ	WII2190171 ফটো উপলব্ধ	38 নাম : রথীন্দ্রমোহন কর পিতার নাম: অমরেন্দ্রমোহন কর বাড়ির নং : n0078 বয়স : 64 লিঙ্গ : পুরুষ	WII2510212 ফটো উপলব্ধ	39 নাম : কৃষ্ণা কর স্বামীর নাম: রনেন্দ্রমোহন কর বাড়ির নং : n0078 বয়স : 68 লিঙ্গ : মহিলা	WB/01/005/636499 ফটো উপলব্ধ
40 নাম : সন্তু কর পিতার নাম: শম্ভু কর বাড়ির নং : n0077 বয়স : 44 লিঙ্গ : পুরুষ	DWP2242378 ফটো উপলব্ধ	41 নাম : গুন্ডা কর স্বামীর নাম: সৌরেন্দ্রমোহন কর বাড়ির নং : n0079 বয়স : 65 লিঙ্গ : মহিলা	WII2520021 ফটো উপলব্ধ	42 নাম : বিশ্বজিৎ কর পিতার নাম: রনেন্দ্র মোহন কর বাড়ির নং : n0078 বয়স : 47 লিঙ্গ : পুরুষ	DWP2522555 ফটো উপলব্ধ
43 নাম : বকুল কর (ঘোষ) স্বামীর নাম: রথীন্দ্র মোহন কর বাড়ির নং : n0078 বয়স : 53 লিঙ্গ : মহিলা	DWP2651222 ফটো উপলব্ধ	44 নাম : পারুল কর্মকার স্বামীর নাম: শ্রীদাম কর্মকার বাড়ির নং : n0118 বয়স : 71 লিঙ্গ : মহিলা	WB/01/005/636169 ফটো উপলব্ধ	45 নাম : শুভজিৎ কর্মকার পিতার নাম: শ্যামল কর্মকার বাড়ির নং : n0071 বয়স : 38 লিঙ্গ : পুরুষ	DWP2843787 ফটো উপলব্ধ
46 নাম : চঞ্চল কর্মকার পিতার নাম: রাধা গোপাল কর্মকার বাড়ির নং : n0164 বয়স : 47 লিঙ্গ : পুরুষ	DWP1558998 ফটো উপলব্ধ	47 নাম : দিগ্গী কর্মকার স্বামীর নাম: শ্যামল চন্দ্র কর্মকার বাড়ির নং : n0071 বয়স : 57 লিঙ্গ : মহিলা	WII2595544 ফটো উপলব্ধ	48 নাম : সন্ধ্যা কর্মকার স্বামীর নাম: কানাই লাল কর্মকার বাড়ির নং : 1 নং কালিঘাট রোড বয়স : 53 লিঙ্গ : মহিলা	WII0645556 ফটো উপলব্ধ
49 নাম : শ্যামল চন্দ্র কর্মকার পিতার নাম: মতিলাল কর্মকার বাড়ির নং : n0071 বয়স : 72 লিঙ্গ : পুরুষ	WII2361905 ফটো উপলব্ধ	50 নাম : সোনামনি কর্মকার পিতার নাম: রবি কর্মকার বাড়ির নং : n0164 বয়স : 24 লিঙ্গ : মহিলা	WII2162931 ফটো উপলব্ধ	51 নাম : নমিতা কর্মকার স্বামীর নাম: চঞ্চল কর্মকার বাড়ির নং : n0164 বয়স : 30 লিঙ্গ : মহিলা	WII1816198 ফটো উপলব্ধ
52 নাম : কানাইলাল কর্মকার পিতার নাম: রাধাগোপাল কর্মকার বাড়ির নং : n0164 বয়স : 62 লিঙ্গ : পুরুষ	WII2346500 ফটো উপলব্ধ	53 নাম : রবী কর্মকার পিতার নাম: রাধাগোপাল কর্মকার বাড়ির নং : n0164 বয়স : 59 লিঙ্গ : মহিলা	WB/01/005/636128 ফটো উপলব্ধ	54 নাম : মামনি কর্মকার স্বামীর নাম: সুজিত কর্মকার বাড়ির নং : এন0118 বয়স : 35 লিঙ্গ : মহিলা	WDB1354885 ফটো উপলব্ধ
55 নাম : সুজিত কর্মকার মায়ের নাম: পারুল কর্মকার বাড়ির নং : n0118 বয়স : 47 লিঙ্গ : পুরুষ	DWP1558253 ফটো উপলব্ধ	56 নাম : নিলিমা কর্মকার স্বামীর নাম: রবি কর্মকার বাড়ির নং : n0164 বয়স : 44 লিঙ্গ : মহিলা	DWP2242386 ফটো উপলব্ধ	57 নাম : আরতি কামত পিতার নাম: গনেশ কামাথ বাড়ির নং : n0325 বয়স : 37 লিঙ্গ : মহিলা	LZL2839553 ফটো উপলব্ধ
58 নাম : সুজিৎ কামাথ পিতার নাম: গনেশ কামাথ বাড়ির নং : না বয়স : 34 লিঙ্গ : পুরুষ	TSX1266832 ফটো উপলব্ধ	59 নাম : অমরজিৎ কামাথ পিতার নাম: গনেশ কামাথ বাড়ির নং : না বয়স : 39 লিঙ্গ : পুরুষ	LZL2613776 ফটো উপলব্ধ	60 নাম : সোনি মহতো স্বামীর নাম: অমরজিৎ কামত বাড়ির নং : 1 বয়স : 36 লিঙ্গ : মহিলা	NGW1334895 ফটো উপলব্ধ

বিধানসভা নির্বাচনক্ষেত্রের নং, নাম : 8-নাটাবাড়ি  
ভাগ নং, নাম : 1-গুড়িয়াহাটি (অংশ)

61 নাম : রুমা বর্মন কৈরী স্বামীর নাম: রঞ্জিত বর্মন বাড়ির নং : N0219 বয়স : 33 লিঙ্গ : মহিলা	WII2070407 ফটো উপলব্ধ	62 নাম : রাজ কৈরী পিতার নাম: ভোলা কৈরী বাড়ির নং : n0219 বয়স : 39 লিঙ্গ : পুরুষ	DWP2901171 ফটো উপলব্ধ	63 নাম : সিমা কৈরী স্বামীর নাম: ভোলা কৈরী বাড়ির নং : n0219 বয়স : 53 লিঙ্গ : মহিলা	WB/01/005/636122 ফটো উপলব্ধ
64 নাম : রোশনি খাতুন পিতার নাম: মুজিবুল রহমান বাড়ির নং : n0093 বয়স : 37 লিঙ্গ : মহিলা	DWP2900975 ফটো উপলব্ধ	65 নাম : মহম্মদ মোস্তাফা পিতার নাম: মুজিবুল রহমান বাড়ির নং : n0093 বয়স : 36 লিঙ্গ : পুরুষ	WII1464031 ফটো উপলব্ধ	66 নাম : মিলিমা খাতুন বিবি স্বামীর নাম: মকছেদুল হক বাড়ির নং : এন0002 বয়স : 33 লিঙ্গ : মহিলা	WII2280295 ফটো উপলব্ধ
67 নাম : আফরোজ খাতুন স্বামীর নাম: রসিদ খান বাড়ির নং : এন0087 বয়স : 36 লিঙ্গ : মহিলা	CMC2902682 ফটো উপলব্ধ	68 নাম : রাহাত খান পিতার নাম: আব্দুল হানিফ খান বাড়ির নং : n0087 বয়স : 27 লিঙ্গ : পুরুষ	WII2000891 ফটো উপলব্ধ	69 নাম : মোহেববিবর রহমান খান পিতার নাম: রমজান খান বাড়ির নং : n0087 বয়স : 51 লিঙ্গ : পুরুষ	DWP2242410 ফটো উপলব্ধ
70 নাম : রায়হান খান পিতার নাম: আব্দুল হানিফ খান বাড়ির নং : n0087 বয়স : 31 লিঙ্গ : পুরুষ	WII1560275 ফটো উপলব্ধ	71 নাম : মোস্তাজ খান পিতার নাম: আব্দুল হানিফ খান বাড়ির নং : n0087 বয়স : 45 লিঙ্গ : পুরুষ	DWP2522621 ফটো উপলব্ধ	72 নাম : আব্দুল হানিফ খান পিতার নাম: রমজান খান বাড়ির নং : n0087 বয়স : 47 লিঙ্গ : পুরুষ	WB/01/005/636538 ফটো উপলব্ধ
73 নাম : ওয়াজিদ খান পিতার নাম: হবিবর রহমান খান বাড়ির নং : এন0087 বয়স : 23 লিঙ্গ : পুরুষ	WII2241453 ফটো উপলব্ধ	74 নাম : আসিফ খান পিতার নাম: আব্দুর রহমান খান বাড়ির নং : n0087 বয়স : 38 লিঙ্গ : পুরুষ	WII0645804 ফটো উপলব্ধ	75 নাম : চান্দা খাতুন পিতার নাম: হবিবর রহমান খান বাড়ির নং : n0087 বয়স : 47 লিঙ্গ : মহিলা	DWP1578012 ফটো উপলব্ধ
76 নাম : মোহম্মদ রসিদ খান পিতার নাম: মহম্মদ জান খান বাড়ির নং : n0087 বয়স : 55 লিঙ্গ : পুরুষ	WII2508349 ফটো উপলব্ধ	77 নাম : সুরাইয়া বেগম স্বামীর নাম: আবদুর রহমান খান বাড়ির নং : n0087 বয়স : 63 লিঙ্গ : মহিলা	WII2581510 ফটো উপলব্ধ	78 নাম : আবদুর রহমান খান পিতার নাম: রমজান খান বাড়ির নং : n0087 বয়স : 63 লিঙ্গ : পুরুষ	WB/01/005/636382 ফটো উপলব্ধ
79 নাম : আলিফ খান পিতার নাম: হবিবর রহমান খান বাড়ির নং : n0087 বয়স : 22 লিঙ্গ : পুরুষ	WII2522654 ফটো উপলব্ধ	80 নাম : মোমিতা গঙ্গোপাধ্যায় পিতার নাম: শ্রী জয়ন্ত গঙ্গোপাধ্যায় বাড়ির নং : n0266 বয়স : 27 লিঙ্গ : মহিলা	WII1934496 ফটো উপলব্ধ	81 নাম : রিম্পা গুহ স্বামীর নাম: অভিজিত রায় কর্মকার বাড়ির নং : n 00 বয়স : 32 লিঙ্গ : মহিলা	WII1558030 ফটো উপলব্ধ
82 নাম : সুদীপ্তা গঙ্গোপাধ্যায় পিতার নাম: জয়ন্ত কুমার গঙ্গোপাধ্যায় বাড়ির নং : n0142 বয়স : 35 লিঙ্গ : মহিলা	WII1185750 ফটো উপলব্ধ	83 নাম : শঙ্করী গাঙ্গুলী স্বামীর নাম: জয়ন্ত কুমার গাঙ্গুলী বাড়ির নং : n0142 বয়স : 65 লিঙ্গ : মহিলা	DWP1577667 ফটো উপলব্ধ	84 নাম : শোভা রায় পিতার নাম: অনিল রায় বাড়ির নং : এন0142 বয়স : 33 লিঙ্গ : মহিলা	FDY0212811 ফটো উপলব্ধ
85 নাম : দিপা গোয়ালা পিতার নাম: বাপী গোয়ালা বাড়ির নং : এন0063 বয়স : 24 লিঙ্গ : মহিলা	WII2280501 ফটো উপলব্ধ	86 নাম : রুমা গোয়ালা স্বামীর নাম: বাপী গোয়ালা বাড়ির নং : n0063 বয়স : 42 লিঙ্গ : মহিলা	DWP2836195 ফটো উপলব্ধ	87 নাম : অনিতা গৌড়(শর্মা) স্বামীর নাম: ভোলা গৌড় বাড়ির নং : n0158 বয়স : 34 লিঙ্গ : মহিলা	WII1291996 ফটো উপলব্ধ
88 নাম : দুর্গা গৌড় স্বামীর নাম: নন্দলাল গৌড় বাড়ির নং : n0158 বয়স : 56 লিঙ্গ : মহিলা	WB/01/005/636445 ফটো উপলব্ধ	89 নাম : দয়া কুমারী গৌড় স্বামীর নাম: দিলীপ গৌড় বাড়ির নং : n0158 বয়স : 39 লিঙ্গ : মহিলা	WII1934504 ফটো উপলব্ধ	90 নাম : নন্দলাল গৌড় পিতার নাম: সূর্য গৌড় বাড়ির নং : n0158 বয়স : 66 লিঙ্গ : পুরুষ	WB/01/005/636083 ফটো উপলব্ধ

বিধানসভা নির্বাচনক্ষেত্রের নং, নাম : 8-নাটাবাড়ি  
ভাগ নং, নাম : 1-গুড়িয়াহাটি (অংশ)

91 নাম : দিপালী সা স্বামীর নাম: রঘুনাথ সা বাড়ির নং : n0158 বয়স : 43 লিঙ্গ : মহিলা	WII2000842 ফটো উপলব্ধ	92 নাম : দিলীপ গৌড় পিতার নাম: নন্দলাল গৌড় বাড়ির নং : n0158 বয়স : 47 লিঙ্গ : পুরুষ	DWP1576776 ফটো উপলব্ধ	93 নাম : সুজলা ঘোষ দে স্বামীর নাম: মুকুন্দ ঘোষ বাড়ির নং : নং318 বয়স : 52 লিঙ্গ : মহিলা	WII2062420 ফটো উপলব্ধ
94 নাম : মুকুন্দ ঘোষ পিতার নাম: গুণ্ডা ঘোষ বাড়ির নং : n0318 বয়স : 62 লিঙ্গ : পুরুষ	DWP2522720 ফটো উপলব্ধ	95 নাম : পিউ ঘোষ পিতার নাম: মুকুন্দ ঘোষ বাড়ির নং : 0306 বয়স : 30 লিঙ্গ : মহিলা	WII1706662 ফটো উপলব্ধ	96 নাম : ঈশিতা চক্রবর্তী পিতার নাম: সুরঞ্জিত চক্রবর্তী বাড়ির নং : এন0185 বয়স : 23 লিঙ্গ : মহিলা	WII2331205 ফটো উপলব্ধ
97 নাম : সুরঞ্জিত চক্রবর্তী পিতার নাম: সুবোধ চক্রবর্তী বাড়ির নং : n0185 বয়স : 49 লিঙ্গ : পুরুষ	WB/01/005/669001 ফটো উপলব্ধ	98 নাম : সুদীপ্তা চক্রবর্তী পিতার নাম: সুরঞ্জিত চক্রবর্তী বাড়ির নং : n0185 বয়স : 36 লিঙ্গ : মহিলা	WII1185875 ফটো উপলব্ধ	99 নাম : সৌরভ চক্রবর্তী পিতার নাম: চয়ন চক্রবর্তী বাড়ির নং : n0188 বয়স : 31 লিঙ্গ : পুরুষ	WII1560317 ফটো উপলব্ধ
100 নাম : ঈশিতা ধর পিতার নাম: উত্তম ধর বাড়ির নং : এন0171 বয়স : 23 লিঙ্গ : মহিলা	WII2414506 ফটো উপলব্ধ	101 নাম : প্রতীম ধর পিতার নাম: প্রীতম ধর বাড়ির নং : এন0171 বয়স : 22 লিঙ্গ : পুরুষ	WII2414498 ফটো উপলব্ধ	102 নাম : শ্যামলী ধর স্বামীর নাম: নারায়ন ধর বাড়ির নং : n0171 বয়স : 59 লিঙ্গ : মহিলা	WB/01/005/636013 ফটো উপলব্ধ
103 নাম : বুমা ধর (সুত্রধর) স্বামীর নাম: উত্তম ধর বাড়ির নং : n0171 বয়স : 39 লিঙ্গ : মহিলা	WII1185826 ফটো উপলব্ধ	104 নাম : নারায়ন চন্দ্র ধর পিতার নাম: নরেশ চন্দ্র ধর বাড়ির নং : n0171 বয়স : 64 লিঙ্গ : পুরুষ	DWP2739787 ফটো উপলব্ধ	105 নাম : পিকী গোয়ালা (ধর) স্বামীর নাম: রাজেশ গোয়ালা বাড়ির নং : n0171 বয়স : 38 লিঙ্গ : মহিলা	XEQ1195320 ফটো উপলব্ধ
106 নাম : বিশাল ধর পিতার নাম: নারায়ন ধর বাড়ির নং : n0171 বয়স : 27 লিঙ্গ : পুরুষ	WII1934488 ফটো উপলব্ধ	107 নাম : প্রীতম ধর পিতার নাম: নরেশ চন্দ্র ধর বাড়ির নং : n0171 বয়স : 50 লিঙ্গ : পুরুষ	WII1560366 ফটো উপলব্ধ	108 নাম : উত্তমচন্দ্র ধর পিতার নাম: নরেশচন্দ্র ধর বাড়ির নং : n0171 বয়স : 53 লিঙ্গ : পুরুষ	WB/01/005/636274 ফটো উপলব্ধ
109 নাম : কোষালী চৌধুরী পিতার নাম: তপন চৌধুরী বাড়ির নং : n0122 বয়স : 28 লিঙ্গ : মহিলা	WII1864073 ফটো উপলব্ধ	110 নাম : অভিজিৎ চৌধুরী পিতার নাম: রনজিৎ চৌধুরী বাড়ির নং : n0314 বয়স : 49 লিঙ্গ : পুরুষ	WB/01/004/576434 ফটো উপলব্ধ	111 নাম : শ্রীজীত চৌধুরী পিতার নাম: অভিজিৎ চৌধুরী বাড়ির নং : নিতালয় বয়স : 21 লিঙ্গ : পুরুষ	WII2513265 ফটো উপলব্ধ
112 নাম : মান্দি চৌধুরী পিতার নাম: মুকুল চৌধুরী বাড়ির নং : n0311 বয়স : 42 লিঙ্গ : মহিলা	DWP2513711 ফটো উপলব্ধ	113 নাম : রীতা চৌধুরী স্বামীর নাম: সমীরন চৌধুরী বাড়ির নং : n0122 বয়স : 59 লিঙ্গ : মহিলা	WB/01/005/636417 ফটো উপলব্ধ	114 নাম : তপন চৌধুরী পিতার নাম: অনন্তনাথ চৌধুরী বাড়ির নং : n0122 বয়স : 64 লিঙ্গ : পুরুষ	WII2113132 ফটো উপলব্ধ
115 নাম : সন্দীপন চৌধুরী পিতার নাম: তপন চৌধুরী বাড়ির নং : n0122 বয়স : 31 লিঙ্গ : পুরুষ	WII1560309 ফটো উপলব্ধ	116 নাম : নীতা চৌধুরী স্বামীর নাম: রনজিৎ চৌধুরী বাড়ির নং : n0313 বয়স : 70 লিঙ্গ : মহিলা	WII2226645 ফটো উপলব্ধ	117 নাম : বাবলি চৌধুরী স্বামীর নাম: তপন চৌধুরী বাড়ির নং : n0122 বয়স : 51 লিঙ্গ : মহিলা	DWP2522829 ফটো উপলব্ধ
118 নাম : সৌখীন চৌধুরী পিতার নাম: শোভন চৌধুরী বাড়ির নং : n0122 বয়স : 39 লিঙ্গ : পুরুষ	DWP2524700 ফটো উপলব্ধ	119 নাম : মনোলাীনা চৌধুরী স্বামীর নাম: সৌখীন চৌধুরী বাড়ির নং : n0122 বয়স : 39 লিঙ্গ : মহিলা	DWP2524718 ফটো উপলব্ধ	120 নাম : গুন্না চৌধুরী স্বামীর নাম: শোভন চৌধুরী বাড়ির নং : n0122 বয়স : 59 লিঙ্গ : মহিলা	WB/01/005/636200 ফটো উপলব্ধ

বিধানসভা নির্বাচনক্ষেত্রের নং, নাম : 8-নাটাবাড়ি  
ভাগ নং, নাম : 1-গুড়িয়াহাটি (অংশ)

121	WII2362606	নাম : সৌজন্য চৌধুরী পিতার নাম: সৌখীন চৌধুরী বাড়ির নং : এন0122 বয়স : 21 লিঙ্গ : মহিলা	ফটো উপলব্ধ	122	WII1464155	নাম : সৌরভ চৌধুরী পিতার নাম: শোভন চৌধুরী বাড়ির নং : n0122 বয়স : 32 লিঙ্গ : পুরুষ	ফটো উপলব্ধ	123	DWP2242444	নাম : সঞ্জীবন চৌধুরী পিতার নাম: সমীরন চৌধুরী বাড়ির নং : n0122 বয়স : 43 লিঙ্গ : পুরুষ	ফটো উপলব্ধ
124	LZL2501872	নাম : সুপর্ণা চৌধুরী (ব্রহ্ম) স্বামীর নাম: অভিজিৎ চৌধুরী বাড়ির নং : n0315 বয়স : 43 লিঙ্গ : মহিলা	ফটো উপলব্ধ	125	WII2211613	নাম : তনুশ্রী চৌধুরী সরকার স্বামীর নাম: সুমন সরকার বাড়ির নং : ফ্লে বয়স : 34 লিঙ্গ : মহিলা	ফটো উপলব্ধ	126	WII2163632	নাম : চন্দ্রাবতী চৌহান স্বামীর নাম: বীরেন চৌহান বাড়ির নং : n0055 বয়স : 63 লিঙ্গ : মহিলা	ফটো উপলব্ধ
127	WII2163616	নাম : বীরেন চৌহান পিতার নাম: শিবচরন চৌহান বাড়ির নং : নং055 বয়স : 69 লিঙ্গ : পুরুষ	ফটো উপলব্ধ	128	DWP1577311	নাম : শিশির তালুকদার পিতার নাম: শিবানন্দ তালুকদার বাড়ির নং : n0100 বয়স : 50 লিঙ্গ : পুরুষ	ফটো উপলব্ধ	129	WII2317824	নাম : শরদিন্দু তালুকদার পিতার নাম: শিশির তালুকদার বাড়ির নং : এন0100 বয়স : 22 লিঙ্গ : পুরুষ	ফটো উপলব্ধ
130	DWP2650836	নাম : মালা তালুকদার (চাকলাদার) স্বামীর নাম: শিশির তালুকদার বাড়ির নং : n0100 বয়স : 46 লিঙ্গ : মহিলা	ফটো উপলব্ধ	131	DWP2242519	নাম : মৌমিতা দত্ত স্বামীর নাম: গৌতম দত্ত বাড়ির নং : n0074 বয়স : 44 লিঙ্গ : মহিলা	ফটো উপলব্ধ	132	WII2225860	নাম : তপতী দত্ত স্বামীর নাম: রাজু দত্ত বাড়ির নং : n0074 বয়স : 55 লিঙ্গ : মহিলা	ফটো উপলব্ধ
133	WB/01/005/636034	নাম : গৌতম দত্ত পিতার নাম: অপূর্বকুমার দত্ত বাড়ির নং : n0134 বয়স : 59 লিঙ্গ : পুরুষ	ফটো উপলব্ধ	134	WII2211563	নাম : মনীষা দত্ত পিতার নাম: অলোক দত্ত বাড়ির নং : n0301 বয়স : 24 লিঙ্গ : মহিলা	ফটো উপলব্ধ	135	DWP1576768	নাম : পলাশ দত্ত পিতার নাম: সুরেশ চন্দ্র দত্ত বাড়ির নং : n0111 বয়স : 47 লিঙ্গ : পুরুষ	ফটো উপলব্ধ
136	WB/01/005/636043	নাম : তাপসকুমার দত্ত পিতার নাম: অপূর্বকুমার দত্ত বাড়ির নং : n0134 বয়স : 52 লিঙ্গ : পুরুষ	ফটো উপলব্ধ	137	DWP2522894	নাম : মামনি দত্ত স্বামীর নাম: শিবু দত্ত বাড়ির নং : n0111 বয়স : 44 লিঙ্গ : মহিলা	ফটো উপলব্ধ	138	DWP2522928	নাম : বিজয় দত্ত পিতার নাম: সুনীল দত্ত বাড়ির নং : n0148 বয়স : 43 লিঙ্গ : পুরুষ	ফটো উপলব্ধ
139	WB/01/005/636072	নাম : বিষ্ণু দত্ত পিতার নাম: সুরেশচন্দ্র দত্ত বাড়ির নং : n0111 বয়স : 57 লিঙ্গ : পুরুষ	ফটো উপলব্ধ	140	KRM1635515	নাম : মিলি সরকার পিতার নাম: সুশীল সরকার বাড়ির নং : এন0134 বয়স : 46 লিঙ্গ : মহিলা	ফটো উপলব্ধ	141	WII1763879	নাম : শর্বানী দত্ত পিতার নাম: উৎপল দত্ত বাড়ির নং : n0064 বয়স : 29 লিঙ্গ : মহিলা	ফটো উপলব্ধ
142	WB/01/005/636520	নাম : শিবু দত্ত পিতার নাম: সুরেশচন্দ্র দত্ত বাড়ির নং : n0111 বয়স : 63 লিঙ্গ : পুরুষ	ফটো উপলব্ধ	143	WB/01/005/636267	নাম : গৌতম দত্ত পিতার নাম: বংশী দত্ত বাড়ির নং : n0074 বয়স : 54 লিঙ্গ : পুরুষ	ফটো উপলব্ধ	144	WII1706639	নাম : রাহুল দত্ত পিতার নাম: রাজু দত্ত বাড়ির নং : n0074 বয়স : 30 লিঙ্গ : পুরুষ	ফটো উপলব্ধ
145	WII1934470	নাম : নমিতা দত্ত স্বামীর নাম: পরিতোষ দত্ত বাড়ির নং : n0320 বয়স : 57 লিঙ্গ : মহিলা	ফটো উপলব্ধ	146	WII2317774	নাম : সম্রাট দত্ত পিতার নাম: বিষ্ণু দত্ত বাড়ির নং : এন0111 বয়স : 22 লিঙ্গ : পুরুষ	ফটো উপলব্ধ	147	WII2280394	নাম : জিৎরাজ দত্ত পিতার নাম: রাজু দত্ত বাড়ির নং : এন0074 বয়স : 23 লিঙ্গ : পুরুষ	ফটো উপলব্ধ
148	DWP1577295	নাম : শঙ্কর চন্দ্র দত্ত পিতার নাম: প্রশান্ত কুমার দত্ত বাড়ির নং : ফ্লে বয়স : 47 লিঙ্গ : পুরুষ	ফটো উপলব্ধ	149	WII2307544	নাম : প্রিয়া দত্ত পিতার নাম: শিবু দত্ত বাড়ির নং : এন0111 বয়স : 22 লিঙ্গ : মহিলা	ফটো উপলব্ধ	150	DWP2242550	নাম : বিক্রম দত্ত পিতার নাম: সিনল দত্ত বাড়ির নং : n0148 বয়স : 44 লিঙ্গ : পুরুষ	ফটো উপলব্ধ

151 নাম : স্বপ্না দত্ত স্বামীর নাম: অলোক দত্ত বাড়ির নং : n0302 বয়স : 50 লিঙ্গ : মহিলা	WII1816206 ফটো উপলব্ধ	152 নাম : দুলাল দত্ত পিতার নাম: সুরেশচন্দ্র দত্ত বাড়ির নং : n0111 বয়স : 54 লিঙ্গ : পুরুষ	WB/01/005/636381 ফটো উপলব্ধ	153 নাম : কুহেলী দত্ত পিতার নাম: বংশী দত্ত বাড়ির নং : n0074 বয়স : 44 লিঙ্গ : মহিলা	DWP2242527 ফটো উপলব্ধ
154 নাম : রাজু দত্ত পিতার নাম: বংশী দত্ত বাড়ির নং : n0074 বয়স : 60 লিঙ্গ : পুরুষ	WII2225829 ফটো উপলব্ধ	155 নাম : মৃগাজী দত্ত পিতার নাম: গৌতম দত্ত বাড়ির নং : 2 নং কালীঘাট রোড বয়স : 21 লিঙ্গ : মহিলা	WII2435311 ফটো উপলব্ধ	# 156 নাম : রূপালী দত্ত স্বামীর নাম: উৎপল দত্ত বাড়ির নং : n0064 বয়স : 60 লিঙ্গ : মহিলা	DWP1576404 ফটো উপলব্ধ
157 নাম : পরিতোষ দত্ত পিতার নাম: সন্তোষ দত্ত বাড়ির নং : n0319 বয়স : 75 লিঙ্গ : পুরুষ	WII1934462 ফটো উপলব্ধ	158 নাম : শিল্পী দত্ত স্বামীর নাম: তাপস কুমার দত্ত বাড়ির নং : n0134 বয়স : 48 লিঙ্গ : মহিলা	LZL1626001 ফটো উপলব্ধ	159 নাম : সুনীল দত্ত পিতার নাম: প্রফুল্ল দত্ত বাড়ির নং : n0148 বয়স : 70 লিঙ্গ : পুরুষ	WB/01/005/636166 ফটো উপলব্ধ
160 নাম : পবন দত্ত পিতার নাম: পরিতোষ দত্ত বাড়ির নং : N0319 বয়স : 36 লিঙ্গ : পুরুষ	WII1182302 ফটো উপলব্ধ	161 নাম : শেফালী দত্ত স্বামীর নাম: সুনীল দত্ত বাড়ির নং : n0255 বয়স : 60 লিঙ্গ : মহিলা	WB/01/005/636285 ফটো উপলব্ধ	162 নাম : শিখা দত্ত স্বামীর নাম: বিক্রম দত্ত বাড়ির নং : n0253 বয়স : 36 লিঙ্গ : মহিলা	XFB1281641 ফটো উপলব্ধ
163 নাম : রিংকী দত্ত (ঘোষ) স্বামীর নাম: বিজয় দত্ত বাড়ির নং : n0148 বয়স : 39 লিঙ্গ : মহিলা	LZL2613560 ফটো উপলব্ধ	164 নাম : কুমারেশ দত্ত পিতার নাম: মনিম্রমোহন দত্ত বাড়ির নং : 00 বয়স : 67 লিঙ্গ : পুরুষ	WB/01/005/669062 ফটো উপলব্ধ	165 নাম : টুম্পা দত্ত (দাস) স্বামীর নাম: শঙ্কর চন্দ্র দত্ত বাড়ির নং : নু বয়স : 42 লিঙ্গ : মহিলা	WII1291525 ফটো উপলব্ধ
166 নাম : ঝর্ণা দাস স্বামীর নাম: স্বরাজ কুমার দাস বাড়ির নং : n0117 বয়স : 63 লিঙ্গ : মহিলা	WB/01/005/636334 ফটো উপলব্ধ	167 নাম : রাজেশ দাস পিতার নাম: হিমংগু শেখর দাস বাড়ির নং : n0152 বয়স : 51 লিঙ্গ : পুরুষ	DWP1577949 ফটো উপলব্ধ	168 নাম : প্রিয়াংকা দাস পিতার নাম: সমীরকান্তি দাস বাড়ির নং : n0152 বয়স : 38 লিঙ্গ : মহিলা	DWP2836112 ফটো উপলব্ধ
169 নাম : অনিতা দাস স্বামীর নাম: রমেন্দ্রমোহন দাস বাড়ির নং : n0153 বয়স : 66 লিঙ্গ : মহিলা	WB/01/005/636352 ফটো উপলব্ধ	170 নাম : জয়ন্ত দাস পিতার নাম: পরিতোষকান্তি দাস বাড়ির নং : n0169 বয়স : 50 লিঙ্গ : পুরুষ	WB/01/005/636003 ফটো উপলব্ধ	171 নাম : অনিউষা দাস পিতার নাম: অনিল চন্দ্র দাস বাড়ির নং : n0157 বয়স : 39 লিঙ্গ : মহিলা	DWP2651230 ফটো উপলব্ধ
172 নাম : অনিরুদ্ধ দাস পিতার নাম: অনিল চন্দ্র দাস বাড়ির নং : n0157 বয়স : 47 লিঙ্গ : পুরুষ	DWP1576966 ফটো উপলব্ধ	173 নাম : বিউটি দাস (দেব) স্বামীর নাম: অরুণ দাস বাড়ির নং : n0157 বয়স : 32 লিঙ্গ : মহিলা	YUG1429752 ফটো উপলব্ধ	174 নাম : শুভম কুমার দাস পিতার নাম: সুদীপ কুমার দাস বাড়ির নং : এন0227 বয়স : 23 লিঙ্গ : পুরুষ	WII2241487 ফটো উপলব্ধ
175 নাম : পরাশর দাস পিতার নাম: শৈলেশ দাস বাড়ির নং : n0116 বয়স : 35 লিঙ্গ : পুরুষ	WII1185743 ফটো উপলব্ধ	176 নাম : মন্দিরা দাস (ঘোষ দস্তিদার) স্বামীর নাম: মুনায় দাস বাড়ির নং : n0117 বয়স : 35 লিঙ্গ : মহিলা	RIY1115245 ফটো উপলব্ধ	177 নাম : প্রেয়সী দাস পিতার নাম: রাজেশ দাস বাড়ির নং : এন0152 বয়স : 21 লিঙ্গ : মহিলা	WII2411882 ফটো উপলব্ধ
Q 178 নাম : পপা রানি দাস স্বামীর নাম: সঞ্জয় পাসম্যান বাড়ির নং : সী-৪৯ বয়স : 26 লিঙ্গ : মহিলা	WII2144996 ফটো উপলব্ধ	179 নাম : মুনায় দাস পিতার নাম: সন্তোষ কুমার দাস বাড়ির নং : n0117 বয়স : 45 লিঙ্গ : পুরুষ	DWP1577758 ফটো উপলব্ধ	180 নাম : বুলু দাস স্বামীর নাম: শৈলেশ দাস বাড়ির নং : n0295 বয়স : 65 লিঙ্গ : মহিলা	DWP1577980 ফটো উপলব্ধ

বিধানসভা নির্বাচনক্ষেত্রের নং, নাম : 8-নাটাবাড়ি  
ভাগ নং, নাম : 1-গুড়িয়াহাটি (অংশ)

181 নাম : লক্ষী দাস স্বামীর নাম: অনিল দাস বাড়ির নং : n0157 বয়স : 66 লিঙ্গ : মহিলা	WB/01/005/636449	ফটো উপলব্ধ	182 নাম : দেবশীষ দাস পিতার নাম: রমেন্দ্র নারায়ন দাস বাড়ির নং : n0153 বয়স : 47 লিঙ্গ : পুরুষ	DWP1577964	ফটো উপলব্ধ	183 নাম : পূর্ণিমা দাস স্বামীর নাম: সমীরকান্ত দাস বাড়ির নং : n0152 বয়স : 52 লিঙ্গ : মহিলা	WB/01/005/636348	ফটো উপলব্ধ
184 নাম : প্রশান্ত দাস পিতার নাম: ভোলা দাস বাড়ির নং : n0066 বয়স : 29 লিঙ্গ : পুরুষ	WII1763788	ফটো উপলব্ধ	185 নাম : অনিবার্ন দাস পিতার নাম: অনিল চন্দ্র দাস বাড়ির নং : n0157 বয়স : 32 লিঙ্গ : পুরুষ	WII1661388	ফটো উপলব্ধ	186 নাম : অপর্ণা দাস পিতার নাম: কানাইলাল দাস বাড়ির নং : n0269 বয়স : 52 লিঙ্গ : মহিলা	WB/01/005/636566	ফটো উপলব্ধ
187 নাম : শংকর দাস পিতার নাম: কানাইলাল দাস বাড়ির নং : n0132 বয়স : 47 লিঙ্গ : পুরুষ	DWP2522977	ফটো উপলব্ধ	188 নাম : দুলাল দাস পিতার নাম: বৃষকেশু দাস বাড়ির নং : n0227 বয়স : 47 লিঙ্গ : পুরুষ	WII1934447	ফটো উপলব্ধ	189 নাম : শুভময় দাস পিতার নাম: সন্তোষ কুমার দাস বাড়ির নং : n0117 বয়স : 45 লিঙ্গ : পুরুষ	DWP1576271	ফটো উপলব্ধ
190 নাম : মমতা দাস স্বামীর নাম: হিমংগশেখর দাস বাড়ির নং : n0152 বয়স : 66 লিঙ্গ : মহিলা	WB/01/005/636347	ফটো উপলব্ধ	191 নাম : সমীরকান্ত দাস পিতার নাম: হিমংগশেখর দাস বাড়ির নং : n0152 বয়স : 55 লিঙ্গ : পুরুষ	WB/01/005/636321	ফটো উপলব্ধ	192 নাম : সুলেখা দাস স্বামীর নাম: সুধাংশু শেখর দাস বাড়ির নং : n0151 বয়স : 67 লিঙ্গ : মহিলা	WB/01/005/636349	ফটো উপলব্ধ
193 নাম : ঝুমকী দাস পিতার নাম: রমেন্দ্র নারায়ন দাস বাড়ির নং : n0153 বয়স : 43 লিঙ্গ : মহিলা	DWP2651131	ফটো উপলব্ধ	194 নাম : অরুণ দাস পিতার নাম: অনুকুল দাস বাড়ির নং : n0157 বয়স : 43 লিঙ্গ : পুরুষ	DWP1558857	ফটো উপলব্ধ	195 নাম : সুজিত দাস পিতার নাম: সুধাংশু শেখর দাস বাড়ির নং : n0312 বয়স : 50 লিঙ্গ : পুরুষ	WB/01/005/636005	ফটো উপলব্ধ
196 নাম : ভোলা দাস পিতার নাম: বিদেশী দাস বাড়ির নং : n0066 বয়স : 54 লিঙ্গ : পুরুষ	WB/01/005/636522	ফটো উপলব্ধ	197 নাম : পরাগ দাস পিতার নাম: শৈলেশ কুমার দাস বাড়ির নং : n0116 বয়স : 28 লিঙ্গ : পুরুষ	WII1863828	ফটো উপলব্ধ	198 নাম : শৈলেশ দাস পিতার নাম: শরৎ চন্দ্র দাস বাড়ির নং : n0116 বয়স : 77 লিঙ্গ : পুরুষ	DWP1577998	ফটো উপলব্ধ
199 নাম : স্বপ্না দাস স্বামীর নাম: সুদীপ কুমার দাস বাড়ির নং : n0227 বয়স : 49 লিঙ্গ : মহিলা	DWP2901239	ফটো উপলব্ধ	200 নাম : সুদীপ কুমার দাস পিতার নাম: বৃষকেশু দাস বাড়ির নং : n0227 বয়স : 58 লিঙ্গ : পুরুষ	WII1560333	ফটো উপলব্ধ	201 নাম : সম্পা দত্ত স্বামীর নাম: বিষ্ণু দত্ত বাড়ির নং : n0132 বয়স : 42 লিঙ্গ : মহিলা	DWP2901189	ফটো উপলব্ধ
202 নাম : তৃষা দাস পিতার নাম: সুব্রত দাস বাড়ির নং : এন0151 বয়স : 24 লিঙ্গ : মহিলা	WII2280212	ফটো উপলব্ধ	203 নাম : পিংকি দাস (দে) স্বামীর নাম: দেবশীষ দাস বাড়ির নং : n0153 বয়স : 31 লিঙ্গ : মহিলা	WII1661479	ফটো উপলব্ধ	204 নাম : হিমংগশেখর দাস পিতার নাম: হৃদয়বন্ধু দাস বাড়ির নং : n0152 বয়স : 76 লিঙ্গ : পুরুষ	WB/01/005/636178	ফটো উপলব্ধ
205 নাম : সুব্রত দাস পিতার নাম: সুধাংশুশেখর দাস বাড়ির নং : n0151 বয়স : 53 লিঙ্গ : পুরুষ	WB/01/005/636464	ফটো উপলব্ধ	206 নাম : আকাশী দাস (দত্ত) স্বামীর নাম: সুজিত দাস বাড়ির নং : n0149 বয়স : 42 লিঙ্গ : মহিলা	DWP2522985	ফটো উপলব্ধ	207 নাম : সুজিত দাস পিতার নাম: শিবনাথ দাস বাড়ির নং : n0149 বয়স : 51 লিঙ্গ : পুরুষ	WB/01/005/636291	ফটো উপলব্ধ
208 নাম : মনিকা দাস স্বামীর নাম: সন্তোষকুমার দাস বাড়ির নং : n0117 বয়স : 73 লিঙ্গ : মহিলা	WB/01/005/636335	ফটো উপলব্ধ	209 নাম : চঞ্চলা দাস(সরকার) স্বামীর নাম: সুব্রত দাস(সরকার) বাড়ির নং : সি-41 বয়স : 48 লিঙ্গ : মহিলা	DWP2523074	ফটো উপলব্ধ	210 নাম : সায়ন দাস পিতার নাম: সুব্রত দাস বাড়ির নং : সি-41 বয়স : 21 লিঙ্গ : পুরুষ	WII2512135	ফটো উপলব্ধ

211 নাম : মধুসূদন দাস পিতার নাম: কানাইলাল দাস বাড়ির নং : n0268 বয়স : 55 লিঙ্গ : পুরুষ	WB/01/005/636526	ফটো উপলব্ধ	212 নাম : সুসিতা দাস পিতার নাম: সুদীপ কুমার দাস বাড়ির নং : n0227 বয়স : 27 লিঙ্গ : মহিলা	WII2000909	ফটো উপলব্ধ	213 নাম : অনিন্দিতা দাস (ভট্টাচার্য) স্বামীর নাম: শুভময় দাস বাড়ির নং : n0117 বয়স : 38 লিঙ্গ : মহিলা	HJK2458446	ফটো উপলব্ধ
214 নাম : শিখা দাস (বন্দ) স্বামীর নাম: মধুসূদন দাস বাড়ির নং : n0213 বয়স : 47 লিঙ্গ : মহিলা	DWP2843829	ফটো উপলব্ধ	215 নাম : পিয়ালী দাস (সোম) স্বামীর নাম: রাজেশ দাস বাড়ির নং : n0023 বয়স : 46 লিঙ্গ : মহিলা	DWP1559897	ফটো উপলব্ধ	216 নাম : রুমকী দে (সরকার) স্বামীর নাম: সুভময় দে বাড়ির নং : n0166 বয়স : 44 লিঙ্গ : মহিলা	DWP2651081	ফটো উপলব্ধ
217 নাম : রাম প্রসাদ দে পিতার নাম: দেবেন্দ্রচন্দ্র দে বাড়ির নং : n0120 বয়স : 59 লিঙ্গ : পুরুষ	WB/01/005/636516	ফটো উপলব্ধ	218 নাম : শুভজিৎ দে পিতার নাম: সুজিৎ দে বাড়ির নং : n0112 বয়স : 29 লিঙ্গ : পুরুষ	WII1763796	ফটো উপলব্ধ	219 নাম : সুজিত চন্দ্র দে পিতার নাম: শুশীল চন্দ্র দে বাড়ির নং : n0112 বয়স : 66 লিঙ্গ : পুরুষ	WB/01/005/636016	ফটো উপলব্ধ
220 নাম : অরুণচন্দ্র দে পিতার নাম: অনিলচন্দ্র দে বাড়ির নং : n0155 বয়স : 56 লিঙ্গ : পুরুষ	WB/01/005/636511	ফটো উপলব্ধ	221 নাম : ঋত্বিজা দে পিতার নাম: অশোক দে বাড়ির নং : এন0165 বয়স : 23 লিঙ্গ : মহিলা	WII2241503	ফটো উপলব্ধ	222 নাম : জ্যোৎস্না দে স্বামীর নাম: পরেশ চন্দ্র দে বাড়ির নং : n0166 বয়স : 71 লিঙ্গ : মহিলা	WII2535565	ফটো উপলব্ধ
223 নাম : বাপী দে পিতার নাম: রবীন্দ্রচন্দ্র দে বাড়ির নং : n0150 বয়স : 51 লিঙ্গ : পুরুষ	WB/01/005/636438	ফটো উপলব্ধ	224 নাম : মানসী দে পিতার নাম: নারায়ণ প্রসাদ দে বাড়ির নং : n0120 বয়স : 30 লিঙ্গ : মহিলা	WII1763853	ফটো উপলব্ধ	225 নাম : মাধবী দে স্বামীর নাম: অরুণ চন্দ্র দে বাড়ির নং : n0155 বয়স : 49 লিঙ্গ : মহিলা	WII2337541	ফটো উপলব্ধ
226 নাম : বীনা দে স্বামীর নাম: অনিলচন্দ্র দে বাড়ির নং : n0155 বয়স : 66 লিঙ্গ : মহিলা	WB/01/005/636354	ফটো উপলব্ধ	227 নাম : সুভময় দে পিতার নাম: সুবোধ চন্দ্র দে বাড়ির নং : n0166 বয়স : 48 লিঙ্গ : পুরুষ	DWP1577188	ফটো উপলব্ধ	228 নাম : নূপুর দে স্বামীর নাম: অভিজিৎ দে বাড়ির নং : n0304 বয়স : 45 লিঙ্গ : মহিলা	DWP1657709	ফটো উপলব্ধ
229 নাম : গায়ত্রী দে স্বামীর নাম: সুবোধচন্দ্র দে বাড়ির নং : n0166 বয়স : 65 লিঙ্গ : মহিলা	WB/01/005/636505	ফটো উপলব্ধ	230 নাম : নারায়ণ প্রসাদ দে পিতার নাম: দেবেন্দ্রচন্দ্র দে বাড়ির নং : n0120 বয়স : 68 লিঙ্গ : পুরুষ	WII2119832	ফটো উপলব্ধ	231 নাম : গৌতম কুমার দে পিতার নাম: যোগেন্দ্রচন্দ্র দে বাড়ির নং : n0141 বয়স : 52 লিঙ্গ : পুরুষ	WII2090553	ফটো উপলব্ধ
232 নাম : রুপা দে স্বামীর নাম: শুভজিৎ কর্মকার বাড়ির নং : 0306 বয়স : 34 লিঙ্গ : মহিলা	WII1291442	ফটো উপলব্ধ	233 নাম : রীতা দে সরকার স্বামীর নাম: নারায়ণ প্রসাদ দে বাড়ির নং : n0120 বয়স : 54 লিঙ্গ : মহিলা	WII2119394	ফটো উপলব্ধ	234 নাম : অভিজিৎ দে পিতার নাম: অরুণ চন্দ্র দে বাড়ির নং : এন0155 বয়স : 21 লিঙ্গ : পুরুষ	WII2402428	ফটো উপলব্ধ
235 নাম : অশোককুমার দে পিতার নাম: প্রফুল্ল কুমার দে বাড়ির নং : n0165 বয়স : 59 লিঙ্গ : পুরুষ	WB/01/005/636060	ফটো উপলব্ধ	236 নাম : সম্পা ধর (বর্মন) পিতার নাম: প্রীতম ধর বাড়ির নং : n0155 বয়স : 41 লিঙ্গ : মহিলা	WII1393115	ফটো উপলব্ধ	237 নাম : অভিজিৎ দে পিতার নাম: সুশীলচন্দ্র দে বাড়ির নং : n0143 বয়স : 53 লিঙ্গ : পুরুষ	WB/01/005/636378	ফটো উপলব্ধ
238 নাম : দিলীপকুমার দে পিতার নাম: প্রফুল্ল কুমার দে বাড়ির নং : n0165 বয়স : 63 লিঙ্গ : পুরুষ	WB/01/005/636563	ফটো উপলব্ধ	239 নাম : দীপেশ কুমার দে পিতার নাম: যোগেন্দ্রচন্দ্র দে বাড়ির নং : n0141 বয়স : 60 লিঙ্গ : পুরুষ	WII2235547	ফটো উপলব্ধ	240 নাম : জয়োসিতা দে পিতার নাম: গৌতম কুমার দে বাড়ির নং : এন0141 বয়স : 20 লিঙ্গ : মহিলা	WII2512929	ফটো উপলব্ধ

241 নাম : সৌম্যদীপ দে পিতার নাম: দিলীপ কুমার দে বাড়ির নং : n0165 বয়স : 31 লিঙ্গ : পুরুষ	WII1560325 ফটো উপলব্ধ	242 নাম : সুস্মিতা দে স্বামীর নাম: অশোক কুমার দে বাড়ির নং : n0165 বয়স : 50 লিঙ্গ : মহিলা	DWP1576644 ফটো উপলব্ধ	243 নাম : অনিতা দণ্ড স্বামীর নাম: দীপেন্দ্র নারায়ন দণ্ড বাড়ির নং : n0165 বয়স : 65 লিঙ্গ : মহিলা	WII1292028 ফটো উপলব্ধ
244 নাম : দীপেন্দ্র নারায়ন দণ্ড পিতার নাম: দ্বিজেন্দ্র নারায়ন দণ্ড বাড়ির নং : n0165 বয়স : 73 লিঙ্গ : পুরুষ	WII1292010 ফটো উপলব্ধ	245 নাম : বিপাশা দে পিতার নাম: নারায়ণ প্রসাদ দে বাড়ির নং : n0120 বয়স : 24 লিঙ্গ : মহিলা	WII12163251 ফটো উপলব্ধ	246 নাম : পম্পা দে স্বামীর নাম: দিলীপকুমার দে বাড়ির নং : n0165 বয়স : 55 লিঙ্গ : মহিলা	WB/01/005/636562 ফটো উপলব্ধ
247 নাম : অনিমা দে (দাস) স্বামীর নাম: বাপী দে বাড়ির নং : n0249 বয়স : 44 লিঙ্গ : মহিলা	GTM1864677 ফটো উপলব্ধ	248 নাম : রুপা দে (পাল) স্বামীর নাম: গৌতম দে বাড়ির নং : n0218 বয়স : 40 লিঙ্গ : মহিলা	DWP2492957 ফটো উপলব্ধ	249 নাম : জয়শ্রী দে চৌধুরী স্বামীর নাম: শিবশঙ্কর দে চৌধুরী বাড়ির নং : n0097 বয়স : 61 লিঙ্গ : মহিলা	WII2595346 ফটো উপলব্ধ
250 নাম : শিবশঙ্কর দে চৌধুরী পিতার নাম: দেবেন্দ্র নারায়ন দে চৌধুরী বাড়ির নং : n0097 বয়স : 65 লিঙ্গ : পুরুষ	WB/01/005/636456 ফটো উপলব্ধ	251 নাম : হৃদয়জিৎ দে চৌধুরী পিতার নাম: শিবশঙ্কর দে চৌধুরী বাড়ির নং : n0097 বয়স : 31 লিঙ্গ : পুরুষ	WII1706605 ফটো উপলব্ধ	252 নাম : সঞ্জয় কুমার দেব পিতার নাম: অজয় কুমার দেব বাড়ির নং : n0030 বয়স : 46 লিঙ্গ : পুরুষ	DWP1558915 ফটো উপলব্ধ
253 নাম : মাম্পি দেব পিতার নাম: ননী গোপাল দেব বাড়ির নং : n0022 বয়স : 33 লিঙ্গ : মহিলা	WII1863992 ফটো উপলব্ধ	254 নাম : ছায়ারানী দেব স্বামীর নাম: ননীগোপাল দেব বাড়ির নং : n0022 বয়স : 64 লিঙ্গ : মহিলা	WB/01/007/162002 ফটো উপলব্ধ	255 নাম : অনিন্দ মিত্র দেব পিতার নাম: স্বপন কুমার দেব বাড়ির নং : N/A বয়স : 34 লিঙ্গ : পুরুষ	WII1291954 ফটো উপলব্ধ
256 নাম : গোপা দেব স্বামীর নাম: সুশান্ত দেব বাড়ির নং : n0136 বয়স : 44 লিঙ্গ : মহিলা	DWP2523389 ফটো উপলব্ধ	257 নাম : স্বপন কুমার দেব পিতার নাম: যোগেন্দ্র চন্দ্র দেব বাড়ির নং : n0136 বয়স : 69 লিঙ্গ : পুরুষ	WII2135937 ফটো উপলব্ধ	258 নাম : সায়েন দেব পিতার নাম: স্বপন দেব বাড়ির নং : n0136 বয়স : 30 লিঙ্গ : পুরুষ	WII1661396 ফটো উপলব্ধ
259 নাম : লেখা দেব স্বামীর নাম: স্বপন কুমার দেব বাড়ির নং : N/A বয়স : 59 লিঙ্গ : মহিলা	WII2160802 ফটো উপলব্ধ	260 নাম : দেবাজ্ঞন দেব পিতার নাম: সুশান্ত কুমার দেব বাড়ির নং : এন0136,পার্ট নং 8/160 বয়স : 20 লিঙ্গ : পুরুষ	WII2511806 ফটো উপলব্ধ	261 নাম : রানা দেব পিতার নাম: রনজিৎ দেব বাড়ির নং : n0131 বয়স : 27 লিঙ্গ : পুরুষ	WII2000859 ফটো উপলব্ধ
262 নাম : রনজিৎ দেব পিতার নাম: ননীগোপাল দেব বাড়ির নং : n0131 বয়স : 50 লিঙ্গ : পুরুষ	WB/01/007/162019 ফটো উপলব্ধ	263 নাম : দিপীকা দেব স্বামীর নাম: অজয় দেব বাড়ির নং : n0030 বয়স : 63 লিঙ্গ : মহিলা	WB/01/005/633126 ফটো উপলব্ধ	264 নাম : বরুণ দেব মায়ের নাম: ছায়ারানী দেব বাড়ির নং : n0022 বয়স : 39 লিঙ্গ : পুরুষ	DWP2836153 ফটো উপলব্ধ
265 নাম : পিয়ালী দেবনাথ পিতার নাম: মুকুল কান্তি দেবনাথ বাড়ির নং : n0105 বয়স : 34 লিঙ্গ : মহিলা	WII1393321 ফটো উপলব্ধ	266 নাম : শিবানী দেবনাথ স্বামীর নাম: মুকুল কান্তি দেবনাথ বাড়ির নং : n0105 বয়স : 58 লিঙ্গ : মহিলা	WB/01/005/642526 ফটো উপলব্ধ	267 নাম : মুকুল কান্তি দেবনাথ পিতার নাম: হেমচন্দ্র দেবনাথ বাড়ির নং : n0105 বয়স : 68 লিঙ্গ : পুরুষ	WB/01/005/642500 ফটো উপলব্ধ
268 নাম : সুস্মিতা ধর পিতার নাম: বিপ্লব ধর বাড়ির নং : n0172 বয়স : 24 লিঙ্গ : মহিলা	WII2162899 ফটো উপলব্ধ	269 নাম : প্রদীপ্ত ধর পিতার নাম: পরিমল চন্দ্র ধর বাড়ির নং : n0173 বয়স : 35 লিঙ্গ : পুরুষ	WII1292044 ফটো উপলব্ধ	270 নাম : শিপ্রা ধর স্বামীর নাম: পরিমলচন্দ্র ধর বাড়ির নং : n0173 বয়স : 60 লিঙ্গ : মহিলা	WB/01/005/636477 ফটো উপলব্ধ

বিধানসভা নির্বাচনক্ষেত্রের নং, নাম : 8-নাটাবাড়ি  
ভাগ নং, নাম : 1-ঙড়িয়াহাটি (অংশ)

271 নাম : শংকর ধর পিতার নাম: ক্ষিতীশ ধর বাড়ির নং : n0170 বয়স : 49 লিঙ্গ : পুরুষ	WB/01/005/636326	ফটো উপলব্ধ	272 নাম : প্রভারানী ধর স্বামীর নাম: অখিলচন্দ্র ধর বাড়ির নং : n0167 বয়স : 81 লিঙ্গ : মহিলা	WB/01/005/636159	ফটো উপলব্ধ	273 নাম : বিপ্লব ধর পিতার নাম: খগেন্দ্রচন্দ্র ধর বাড়ির নং : n0172 বয়স : 53 লিঙ্গ : পুরুষ	WB/01/005/636158	ফটো উপলব্ধ
274 নাম : আলো ধর স্বামীর নাম: শঙ্কর ধর বাড়ির নং : n0170 বয়স : 39 লিঙ্গ : মহিলা	DWP2651339	ফটো উপলব্ধ	275 নাম : রুমা ধর(সুত্রধর) স্বামীর নাম: সমীর ধর বাড়ির নং : n0176 বয়স : 50 লিঙ্গ : মহিলা	WB/01/004/399629	ফটো উপলব্ধ	276 নাম : পূর্ণিমা ধর(দেবশর্মা) স্বামীর নাম: বাধন কুমার ধর বাড়ির নং : n0177 বয়স : 46 লিঙ্গ : মহিলা	DWP2651313	ফটো উপলব্ধ
277 নাম : সুদীপ্ত ধর পিতার নাম: বনবাসী ধর বাড়ির নং : n0176 বয়স : 39 লিঙ্গ : পুরুষ	DWP2843746	ফটো উপলব্ধ	278 নাম : মিনতী ধর স্বামীর নাম: বিপ্লব ধর বাড়ির নং : n0172 বয়স : 43 লিঙ্গ : মহিলা	DWP2242691	ফটো উপলব্ধ	279 নাম : পরিমলাচন্দ্র ধর পিতার নাম: গোপালচন্দ্র ধর বাড়ির নং : n0173 বয়স : 64 লিঙ্গ : পুরুষ	WB/01/005/636330	ফটো উপলব্ধ
280 নাম : সৌম্যদীপ ধর পিতার নাম: সমীর ধর বাড়ির নং : n0176 বয়স : 25 লিঙ্গ : পুরুষ	WII2062149	ফটো উপলব্ধ	281 নাম : দ্বিজেন রায় পিতার নাম: খগেন্দ্রনাথ রায় বাড়ির নং : n00 বয়স : 45 লিঙ্গ : পুরুষ	WII2152957	ফটো উপলব্ধ	282 নাম : ব্রিন্কা রায় ধর স্বামীর নাম: দ্বিজেন রায় বাড়ির নং : N00 বয়স : 31 লিঙ্গ : মহিলা	XZD2223196	ফটো উপলব্ধ
283 নাম : শ্যামলী ধর স্বামীর নাম: বনবাসী ধর বাড়ির নং : n0176 বয়স : 61 লিঙ্গ : মহিলা	WII2178051	ফটো উপলব্ধ	284 নাম : ঝর্ণা ধর পিতার নাম: শচিন্দ্রচন্দ্র ধর বাড়ির নং : n0177 বয়স : 61 লিঙ্গ : মহিলা	WII2532190	ফটো উপলব্ধ	285 নাম : সমীর ধর পিতার নাম: বলরাম ধর বাড়ির নং : n0176 বয়স : 67 লিঙ্গ : পুরুষ	WB/01/005/636040	ফটো উপলব্ধ
286 নাম : রাজ ধর পিতার নাম: বিপ্লব ধর বাড়ির নং : এন0172 বয়স : 22 লিঙ্গ : পুরুষ	WII2317790	ফটো উপলব্ধ	287 নাম : দিলীপ নন্দী পিতার নাম: যতীন্দ্র নন্দী বাড়ির নং : n0291 বয়স : 54 লিঙ্গ : পুরুষ	WB/01/004/591787	ফটো উপলব্ধ	288 নাম : স্বপ্না নন্দী স্বামীর নাম: দুলাল নন্দী বাড়ির নং : n0287 বয়স : 51 লিঙ্গ : মহিলা	LZL2476513	ফটো উপলব্ধ
289 নাম : তপতী নন্দী পিতার নাম: যতীন্দ্র নন্দী বাড়ির নং : n0289 বয়স : 51 লিঙ্গ : মহিলা	WB/01/004/531380	ফটো উপলব্ধ	290 নাম : দেবোজ্যোতী নন্দী পিতার নাম: দুলাল চন্দ্র নন্দী বাড়ির নং : এন0287 বয়স : 23 লিঙ্গ : পুরুষ	WII2280337	ফটো উপলব্ধ	291 নাম : বুনু নন্দী পিতার নাম: যতীন্দ্র নন্দী বাড়ির নং : n0290 বয়স : 42 লিঙ্গ : মহিলা	LZL2477875	ফটো উপলব্ধ
292 নাম : হেনা নন্দী স্বামীর নাম: যতীন্দ্র চন্দ্র নন্দী বাড়ির নং : n0288 বয়স : 80 লিঙ্গ : মহিলা	WB/01/004/531382	ফটো উপলব্ধ	293 নাম : শান্তা চৌধুরী স্বামীর নাম: প্রদীপ চৌধুরী বাড়ির নং : n0099 বয়স : 63 লিঙ্গ : মহিলা	WB/01/005/636365	ফটো উপলব্ধ	294 নাম : গোপা চৌধুরী স্বামীর নাম: প্রনব চৌধুরী বাড়ির নং : n0099 বয়স : 36 লিঙ্গ : মহিলা	WII1464239	ফটো উপলব্ধ
295 নাম : বাণী চৌধুরী স্বামীর নাম: বাধন চৌধুরী বাড়ির নং : n0099 বয়স : 62 লিঙ্গ : মহিলা	WII2096535	ফটো উপলব্ধ	296 নাম : দীক্ষা দেবশর্মা স্বামীর নাম: প্রতীম চৌধুরী বাড়ির নং : এন0099 বয়স : 31 লিঙ্গ : মহিলা	NGW1788587	ফটো উপলব্ধ	297 নাম : শিবানী চৌধুরী স্বামীর নাম: রমেন্দ্র চৌধুরী বাড়ির নং : n0099 বয়স : 66 লিঙ্গ : মহিলা	WB/01/005/636362	ফটো উপলব্ধ
298 নাম : প্রনয় চৌধুরী পিতার নাম: রমেন্দ্র নারায়ন চৌধুরী বাড়ির নং : n0099 বয়স : 40 লিঙ্গ : পুরুষ	DWP2650810	ফটো উপলব্ধ	299 নাম : প্রতীম চৌধুরী পিতার নাম: বাধন চৌধুরী বাড়ির নং : n0099 বয়স : 39 লিঙ্গ : পুরুষ	DWP2650802	ফটো উপলব্ধ	300 নাম : রমেন্দ্র নারায়ণ চৌধুরী পিতার নাম: জীতেন্দ্র চৌধুরী বাড়ির নং : n0099 বয়স : 81 লিঙ্গ : পুরুষ	WII2150993	ফটো উপলব্ধ

301 নাম : প্রবীর চৌধুরী পিতার নাম: রমেন্দ্র নারায়ণ চৌধুরী বাড়ির নং : n0099 বয়স : 50 লিঙ্গ : পুরুষ	WII2150985 ফটো উপলব্ধ	302 নাম : পিংকি চৌধুরী পিতার নাম: প্রদীপ চৌধুরী বাড়ির নং : n0099 বয়স : 41 লিঙ্গ : মহিলা	DWP2291730 ফটো উপলব্ধ	303 নাম : প্রনব চৌধুরী পিতার নাম: প্রদীপ চৌধুরী বাড়ির নং : n0099 বয়স : 43 লিঙ্গ : পুরুষ	DWP2242485 ফটো উপলব্ধ
304 নাম : দিপালী নিয়োগী স্বামীর নাম: ধীরেন্দ্রকুমার নিয়োগী বাড়ির নং : n0300 বয়স : 78 লিঙ্গ : মহিলা	WB/01/005/636404 ফটো উপলব্ধ	305 নাম : প্রদীপ প্রধান পিতার নাম: রাম বাহাদুর প্রধান বাড়ির নং : n0130 বয়স : 42 লিঙ্গ : পুরুষ	DWP2242899 ফটো উপলব্ধ	306 নাম : মায়ী প্রধান স্বামীর নাম: রাম বাহাদুর প্রধান বাড়ির নং : n0130 বয়স : 76 লিঙ্গ : মহিলা	WII2507077 ফটো উপলব্ধ
307 নাম : সন্তোষ প্রধান পিতার নাম: রাম বাহাদুর প্রধান বাড়ির নং : n0272 বয়স : 43 লিঙ্গ : পুরুষ	DWP2242881 ফটো উপলব্ধ	308 নাম : রামবাহাদুর প্রধান পিতার নাম: রত্ন বাহাদুর প্রধান বাড়ির নং : n0271 বয়স : 81 লিঙ্গ : পুরুষ	WII2422228 ফটো উপলব্ধ	309 নাম : মোমিতা প্রধান (সুত্রধর) স্বামীর নাম: সন্তোষ প্রধান বাড়ির নং : n0272 বয়স : 31 লিঙ্গ : মহিলা	TIH1688456 ফটো উপলব্ধ
310 নাম : নন্দিতা সুত্রধর পিতার নাম: নিরঞ্জন সুত্রধর বাড়ির নং : n0299 বয়স : 27 লিঙ্গ : মহিলা	WII2000875 ফটো উপলব্ধ	311 নাম : দিলীপ প্রসাদ পিতার নাম: জগদীশ প্রসাদ বাড়ির নং : n0062 বয়স : 44 লিঙ্গ : পুরুষ	DWP2523728 ফটো উপলব্ধ	312 নাম : সোমনাথ দাস পিতার নাম: রজনীলাল দাস বাড়ির নং : n0299 বয়স : 35 লিঙ্গ : পুরুষ	WII1464163 ফটো উপলব্ধ
313 নাম : অঞ্জলী সরকার স্বামীর নাম: সমীর সরকার বাড়ির নং : n0299 বয়স : 43 লিঙ্গ : মহিলা	DWP2901080 ফটো উপলব্ধ	314 নাম : অমিত সুত্রধর পিতার নাম: নিরঞ্জন সুত্রধর বাড়ির নং : নং299 বয়স : 25 লিঙ্গ : পুরুষ	WII2072031 ফটো উপলব্ধ	315 নাম : দিপালী প্রসাদ পিতার নাম: জগদীশ প্রসাদ বাড়ির নং : n0062 বয়স : 35 লিঙ্গ : মহিলা	WII1763812 ফটো উপলব্ধ
316 নাম : রঞ্জু সাউ মাহাতো পিতার নাম: সন্তোষ মাহাতো বাড়ির নং : n0299 বয়স : 36 লিঙ্গ : পুরুষ	WII1393222 ফটো উপলব্ধ	317 নাম : রামনাথ শা পিতার নাম: ছুট্টু শা বাড়ির নং : n0299 বয়স : 63 লিঙ্গ : পুরুষ	WB/01/005/636050 ফটো উপলব্ধ	318 নাম : অর্পিতা দাম দাস স্বামীর নাম: সোমনাথ দাস বাড়ির নং : এন0299 বয়স : 23 লিঙ্গ : মহিলা	WII2383545 ফটো উপলব্ধ
319 নাম : মঞ্জু প্রসাদ স্বামীর নাম: জগদীশ প্রসাদ বাড়ির নং : n0299 বয়স : 74 লিঙ্গ : মহিলা	WB/01/005/636231 ফটো উপলব্ধ	320 নাম : নিরঞ্জন সুত্রধর পিতার নাম: নিতাই সুত্রধর বাড়ির নং : n0299 বয়স : 49 লিঙ্গ : পুরুষ	DWP1576396 ফটো উপলব্ধ	321 নাম : দিলীপ পাচমান পিতার নাম: গুজুয়া পাচমান বাড়ির নং : n0183 বয়স : 51 লিঙ্গ : পুরুষ	WB/01/005/636189 ফটো উপলব্ধ
322 নাম : গোপাল পাচমান পিতার নাম: রামকৃষ্ণ পাচমান বাড়ির নং : n0175 বয়স : 50 লিঙ্গ : পুরুষ	WB/01/005/636301 ফটো উপলব্ধ	323 নাম : ললিতা পাসমান স্বামীর নাম: প্রদীপ পাসমান বাড়ির নং : n0183 বয়স : 33 লিঙ্গ : মহিলা	WII1560143 ফটো উপলব্ধ	324 নাম : অশোক পাচমান পিতার নাম: গুজুয়া পাচমান বাড়ির নং : n0183 বয়স : 43 লিঙ্গ : পুরুষ	DWP2242733 ফটো উপলব্ধ
325 নাম : মুন্নি পাসমান স্বামীর নাম: দিলীপ পাসমান বাড়ির নং : n0183 বয়স : 50 লিঙ্গ : মহিলা	WII1560218 ফটো উপলব্ধ	326 নাম : কার্তিক পাচমান পিতার নাম: রামকৃষ্ণ পাচমান বাড়ির নং : n0175 বয়স : 42 লিঙ্গ : পুরুষ	DWP2739431 ফটো উপলব্ধ	327 নাম : প্রদীপ পাঁচমান পিতার নাম: গুজুয়া পাঁচমান বাড়ির নং : n0183 বয়স : 44 লিঙ্গ : পুরুষ	DWP2242725 ফটো উপলব্ধ
328 নাম : ইউসুফ পারভেজ পিতার নাম: আব্দুর রহমান বাড়ির নং : n0086 বয়স : 34 লিঙ্গ : পুরুষ	WII1464148 ফটো উপলব্ধ	329 নাম : রুখসানা পারভেজ পিতার নাম: আব্দুর রহমান বাড়ির নং : n0086 বয়স : 46 লিঙ্গ : মহিলা	DWP1576461 ফটো উপলব্ধ	330 নাম : ইউনুস পারভেজ পিতার নাম: আব্দুর রহমান বাড়ির নং : n0086 বয়স : 41 লিঙ্গ : পুরুষ	DWP2524049 ফটো উপলব্ধ

বিধানসভা নির্বাচনক্ষেত্রের নং, নাম : 8-নাটাবাড়ি  
ভাগ নং, নাম : 1-গুড়িয়াহাটি (অংশ)

331 নাম : সীতা শেঠ পারভেজ স্বামীর নাম : ইউনুস পারভেজ বাড়ির নং : n0086 বয়স : 41 লিঙ্গ : মহিলা	LZL2228955 ফটো উপলব্ধ	332 নাম : পৌতম পাল পিতার নাম : গৌরাজ পাল বাড়ির নং : n0082 বয়স : 61 লিঙ্গ : পুরুষ	WB/01/005/636031 ফটো উপলব্ধ	333 নাম : সুশান্ত পাল পিতার নাম : জীকন পাল বাড়ির নং : n0194 বয়স : 50 লিঙ্গ : পুরুষ	WII1464262 ফটো উপলব্ধ
334 নাম : বিশ্বনাথ পাল পিতার নাম : পুষ্পরঞ্জন পাল বাড়ির নং : n0081 বয়স : 51 লিঙ্গ : পুরুষ	WII2295632 ফটো উপলব্ধ	Q 335 নাম : মদন পাল পিতার নাম : সুশান্ত পাল বাড়ির নং : n0194 বয়স : 25 লিঙ্গ : পুরুষ	DELETED WII2060895 ফটো উপলব্ধ	Q 336 নাম : সুমন্ত পাল পিতার নাম : সুশান্ত পাল বাড়ির নং : বয়স : 31 লিঙ্গ : পুরুষ	DELETED WII2000818 ফটো উপলব্ধ
Q 337 নাম : শান্ত পাল পিতার নাম : শৈলেশ পাল বাড়ির নং : বয়স : 27 লিঙ্গ : পুরুষ	DELETED WII1934413 ফটো উপলব্ধ	338 নাম : শুভম পাল পিতার নাম : অমিয় ভূষণ পাল বাড়ির নং : n0083 বয়স : 31 লিঙ্গ : পুরুষ	WII1560341 ফটো উপলব্ধ	339 নাম : রুপামনী পাল স্বামীর নাম : গনেশ চন্দ্র পাল বাড়ির নং : n0081 বয়স : 44 লিঙ্গ : মহিলা	DWP2242857 ফটো উপলব্ধ
340 নাম : সঞ্জীব পাল পিতার নাম : অজিত পাল বাড়ির নং : n0168 বয়স : 38 লিঙ্গ : পুরুষ	DWP2651065 ফটো উপলব্ধ	341 নাম : সবিতা পাল (দাস) স্বামীর নাম : অভিজিৎ পাল বাড়ির নং : n0168 বয়স : 36 লিঙ্গ : মহিলা	WII1763903 ফটো উপলব্ধ	342 নাম : শুভেন্দু পাল পিতার নাম : বলরাম পাল বাড়ির নং : n0138 বয়স : 44 লিঙ্গ : পুরুষ	DWP2523652 ফটো উপলব্ধ
343 নাম : সঞ্জিব দে সরকার পিতার নাম : সুভাষ দে সরকার বাড়ির নং : এন0101 বয়স : 23 লিঙ্গ : পুরুষ	WII2241529 ফটো উপলব্ধ	344 নাম : শিল্পী পাল স্বামীর নাম : শংকর পাল বাড়ির নং : n0195 বয়স : 52 লিঙ্গ : মহিলা	DWP2523660 ফটো উপলব্ধ	345 নাম : পৌলমী চন্দ্র পিতার নাম : অনিল কুমার চন্দ্র বাড়ির নং : এন0319 বয়স : 25 লিঙ্গ : মহিলা	WII2052546 ফটো উপলব্ধ
346 নাম : গৌরব পাল পিতার নাম : গৌতম পাল বাড়ির নং : এন0082 বয়স : 22 লিঙ্গ : পুরুষ	WII2317816 ফটো উপলব্ধ	347 নাম : বিপ্লব পাল পিতার নাম : পুষ্পরঞ্জন পাল বাড়ির নং : n0081 বয়স : 51 লিঙ্গ : পুরুষ	WB/01/005/636195 ফটো উপলব্ধ	348 নাম : আর্জুনী পাল পিতার নাম : নবেন্দু পাল বাড়ির নং : n0139 বয়স : 22 লিঙ্গ : পুরুষ	WII2404432 ফটো উপলব্ধ
349 নাম : ইতি পাল দাস স্বামীর নাম : বিশ্বনাথ পাল বাড়ির নং : n0081 বয়স : 37 লিঙ্গ : মহিলা	DWP2843753 ফটো উপলব্ধ	Q 350 নাম : সীমান্ত পাল পিতার নাম : শংকর পাল বাড়ির নং : এন0194 বয়স : 35 লিঙ্গ : পুরুষ	DELETED WII1185867 ফটো উপলব্ধ	351 নাম : মৃণ্ময় পাল পিতার নাম : মুনাল কান্তি পাল বাড়ির নং : n0101 বয়স : 26 লিঙ্গ : পুরুষ	REO2106425 ফটো উপলব্ধ
352 নাম : সরস্বতী পাল স্বামীর নাম : শৈলেশ পাল বাড়ির নং : n0194 বয়স : 50 লিঙ্গ : মহিলা	WII1560234 ফটো উপলব্ধ	353 নাম : দুলালী পাল স্বামীর নাম : গৌরাজ পাল বাড়ির নং : n0082 বয়স : 66 লিঙ্গ : মহিলা	WB/01/005/636136 ফটো উপলব্ধ	354 নাম : অনিমা পাল স্বামীর নাম : অমিয়ভূষণ পাল বাড়ির নং : n0083 বয়স : 61 লিঙ্গ : মহিলা	WB/01/005/636245 ফটো উপলব্ধ
355 নাম : সুধাংশু পাল পিতার নাম : চিত্তরঞ্জন পাল বাড়ির নং : n0101 বয়স : 53 লিঙ্গ : পুরুষ	WII2336220 ফটো উপলব্ধ	356 নাম : নারায়ন পাল পিতার নাম : চিত্তরঞ্জন পাল বাড়ির নং : n0101 বয়স : 63 লিঙ্গ : পুরুষ	WB/01/005/636168 ফটো উপলব্ধ	357 নাম : কমল কুমার পাল পিতার নাম : যতীন্দ্র মোহন পাল বাড়ির নং : n0083 বয়স : 62 লিঙ্গ : পুরুষ	DWP2523579 ফটো উপলব্ধ
358 নাম : অমিয়ভূষণ পাল পিতার নাম : যতীন্দ্র পাল বাড়ির নং : n0083 বয়স : 69 লিঙ্গ : পুরুষ	WB/01/005/636174 ফটো উপলব্ধ	359 নাম : চম্পা পাল স্বামীর নাম : বিপ্লব পাল বাড়ির নং : n0233 বয়স : 49 লিঙ্গ : মহিলা	GBM2182921 ফটো উপলব্ধ	360 নাম : সংগীতা পাল পিতার নাম : সমীর পাল বাড়ির নং : n0206 বয়স : 31 লিঙ্গ : মহিলা	WII1560192 ফটো উপলব্ধ

361 নাম : বেলা (দে) পাল স্বামীর নাম: সুশান্ত পাল বাড়ির নং : n0194 বয়স : 42 লিঙ্গ : মহিলা	DWP2781359 ফটো উপলব্ধ	362 নাম : গণেশ চন্দ্র পাল পিতার নাম: পুষ্প রঞ্জন পাল বাড়ির নং : n0081 বয়স : 65 লিঙ্গ : পুরুষ	WB/01/005/636329 ফটো উপলব্ধ	363 নাম : রাজলক্ষ্মী পাল স্বামীর নাম: উত্তম পাল বাড়ির নং : n0214 বয়স : 48 লিঙ্গ : মহিলা	DWP2843845 ফটো উপলব্ধ
364 নাম : ফুলকলি পাল স্বামীর নাম: নবেন্দু পাল বাড়ির নং : n0211 বয়স : 48 লিঙ্গ : মহিলা	WBP2651255 ফটো উপলব্ধ	365 নাম : শৈলেশ পাল পিতার নাম: জীবন পাল বাড়ির নং : n0194 বয়স : 51 লিঙ্গ : পুরুষ	WII1393461 ফটো উপলব্ধ	366 নাম : শিবানী পাল স্বামীর নাম: অজিত পাল বাড়ির নং : n0168 বয়স : 58 লিঙ্গ : মহিলা	WB/01/005/636544 ফটো উপলব্ধ
367 নাম : মিতা দাস পিতার নাম: মুনাল দাস বাড়ির নং : n0194 বয়স : 28 লিঙ্গ : মহিলা	UHI2182483 ফটো উপলব্ধ	368 নাম : স্বপ্না পাল পিতার নাম: নারায়ণ পাল বাড়ির নং : n0101 বয়স : 28 লিঙ্গ : মহিলা	WII1863901 ফটো উপলব্ধ	369 নাম : সানন্দা পাল স্বামীর নাম: শুভেন্দু পাল বাড়ির নং : n0138 বয়স : 43 লিঙ্গ : মহিলা	LZL2429991 ফটো উপলব্ধ
370 নাম : মায়া পাল স্বামীর নাম: কমলকৃষ্ণ পাল বাড়ির নং : n0083 বয়স : 50 লিঙ্গ : মহিলা	DWP2242816 ফটো উপলব্ধ	371 নাম : সমীর চন্দ্র পাল পিতার নাম: গৌরাজ পাল বাড়ির নং : n0082 বয়স : 47 লিঙ্গ : পুরুষ	DWP1559905 ফটো উপলব্ধ	372 নাম : উত্তম পাল পিতার নাম: গৌরাজ পাল বাড়ির নং : n0082 বয়স : 51 লিঙ্গ : পুরুষ	WB/01/005/636247 ফটো উপলব্ধ
373 নাম : মুণাল কান্তি পাল পিতার নাম: যশ্টি পদ পাল বাড়ির নং : এন0101 বয়স : 60 লিঙ্গ : পুরুষ	WII2280493 ফটো উপলব্ধ	374 নাম : সোমা পাল স্বামীর নাম: গৌতম পাল বাড়ির নং : n0082 বয়স : 46 লিঙ্গ : মহিলা	DWP2750578 ফটো উপলব্ধ	375 নাম : নবেন্দু পাল পিতার নাম: সুশীলচন্দ্র পাল বাড়ির নং : n0139 বয়স : 52 লিঙ্গ : পুরুষ	WB/01/005/636513 ফটো উপলব্ধ
376 নাম : আন্না পাল স্বামীর নাম: মুনাল কান্তি পাল বাড়ির নং : n0101 বয়স : 52 লিঙ্গ : মহিলা	DWP2523637 ফটো উপলব্ধ	377 নাম : সত্যম পাল পিতার নাম: গৌরাজ পাল বাড়ির নং : n0082 বয়স : 49 লিঙ্গ : পুরুষ	WB/01/005/636030 ফটো উপলব্ধ	378 নাম : বিউটি রয় পিতার নাম: মুণাল রয় বাড়ির নং : 0268 বয়স : 31 লিঙ্গ : মহিলা	XFB2277580 ফটো উপলব্ধ
379 নাম : মৌসুমী পাল পিতার নাম: শৈলেশ পাল বাড়ির নং : এন0194 বয়স : 25 লিঙ্গ : মহিলা	WII2414332 ফটো উপলব্ধ	380 নাম : সম্পা পাল অধিকারী স্বামীর নাম: সমীর চন্দ্র পাল বাড়ির নং : হু বয়স : 38 লিঙ্গ : মহিলা	TSX1268507 ফটো উপলব্ধ	381 নাম : জয়া পাল (সাহা) স্বামীর নাম: সত্যম পাল বাড়ির নং : n0082 বয়স : 44 লিঙ্গ : মহিলা	CFC3834959 ফটো উপলব্ধ
382 নাম : সোহিনী পাল পিতার নাম: কমল কৃষ্ণ পাল বাড়ির নং : n0083 বয়স : 25 লিঙ্গ : মহিলা	WII2162923 ফটো উপলব্ধ	383 নাম : প্রিয়াংকা পাল পিতার নাম: গণেশ চন্দ্র পাল বাড়ির নং : n0081 বয়স : 24 লিঙ্গ : মহিলা	WII2211530 ফটো উপলব্ধ	384 নাম : অভিজিৎ পাল পিতার নাম: অজিত পাল বাড়ির নং : n0168 বয়স : 39 লিঙ্গ : পুরুষ	DWP2524767 ফটো উপলব্ধ
Q 385 নাম : প্রান্ত পাল পিতার নাম: শংকর পাল বাড়ির নং : বয়স : 31 লিঙ্গ : পুরুষ	WII1763820 ফটো উপলব্ধ	386 নাম : অজিত পাল পিতার নাম: সামকুঞ্জ পাল বাড়ির নং : n0168 বয়স : 63 লিঙ্গ : পুরুষ	WB/01/005/636325 ফটো উপলব্ধ	387 নাম : গৌরী পাল স্বামীর নাম: সুধাংশু পাল বাড়ির নং : n0101 বয়স : 45 লিঙ্গ : মহিলা	WII1291897 ফটো উপলব্ধ
388 নাম : আরতী পাল স্বামীর নাম: নারায়ন চন্দ্র পাল বাড়ির নং : n0101 বয়স : 44 লিঙ্গ : মহিলা	WB/01/008/213448 ফটো উপলব্ধ	389 নাম : লক্ষী পাসমন স্বামীর নাম: বলরাম পাসমন বাড়ির নং : n0237 বয়স : 61 লিঙ্গ : মহিলা	WII1393180 ফটো উপলব্ধ	390 নাম : শিবা পাসোয়ান পিতার নাম: বলরাম পাসোয়ান বাড়ির নং : n0236 বয়স : 28 লিঙ্গ : পুরুষ	WII2000883 ফটো উপলব্ধ

391 নাম : বলরাম পাসমান পিতার নাম: ইন্দর পাসমান বাড়ির নং : n0236 বয়স : 66 লিঙ্গ : পুরুষ	WII1393172 ফটো উপলব্ধ	392 নাম : শিবু পাসমান পিতার নাম: রামপ্রসাদ পাসমান বাড়ির নং : n0045 বয়স : 38 লিঙ্গ : পুরুষ	DWP2900850 ফটো উপলব্ধ	393 নাম : শঙ্কর পাসমান পিতার নাম: লছমন পাসমান বাড়ির নং : n0123 বয়স : 62 লিঙ্গ : পুরুষ	WII2390227 ফটো উপলব্ধ
394 নাম : গৌরী পাসমান স্বামীর নাম: রামপ্রসাদ পাসমান বাড়ির নং : n0045 বয়স : 56 লিঙ্গ : মহিলা	DWP2523702 ফটো উপলব্ধ	395 নাম : রামপ্রসাদ পাসমান পিতার নাম: ফেকন পাসমান বাড়ির নং : n0045 বয়স : 65 লিঙ্গ : পুরুষ	DWP2523694 ফটো উপলব্ধ	396 নাম : কিশোর পাসমান পিতার নাম: সুরজ পাসমান বাড়ির নং : n0036 বয়স : 50 লিঙ্গ : পুরুষ	DWP1576263 ফটো উপলব্ধ
397 নাম : সন্দীপ পাসমান পিতার নাম: শংকর পাসমান বাড়ির নং : n0123 বয়স : 41 লিঙ্গ : পুরুষ	DWP2291755 ফটো উপলব্ধ	398 নাম : চিত্রলেখা পাসমান স্বামীর নাম: বিসনদেব পাসমান বাড়ির নং : n0046 বয়স : 57 লিঙ্গ : মহিলা	DWP2523686 ফটো উপলব্ধ	399 নাম : জয়শ্রী পাসমান কর্মকার স্বামীর নাম: সন্দীপ পাসমান বাড়ির নং : n0123 বয়স : 34 লিঙ্গ : মহিলা	WII1291921 ফটো উপলব্ধ
400 নাম : রাখী পাসমান স্বামীর নাম: কিশোর পাসমান বাড়ির নং : n0036 বয়স : 39 লিঙ্গ : মহিলা	DWP2739753 ফটো উপলব্ধ	401 নাম : মালতি পাসমান স্বামীর নাম: জগদীশ পাসমান বাড়ির নং : n0045 বয়স : 38 লিঙ্গ : মহিলা	WII1291780 ফটো উপলব্ধ	402 নাম : শ্রীদাম পাসমান পিতার নাম: রাম প্রসাদ পাসমান বাড়ির নং : n0045 বয়স : 34 লিঙ্গ : পুরুষ	WII1393446 ফটো উপলব্ধ
403 নাম : জগদীশ পাসমান পিতার নাম: ফেকন পাসমান বাড়ির নং : n0045 বয়স : 44 লিঙ্গ : পুরুষ	DWP2901098 ফটো উপলব্ধ	404 নাম : পিংকি পাসমান (রাজভর) স্বামীর নাম: টুনটুন পাসমান বাড়ির নং : n0045 বয়স : 43 লিঙ্গ : মহিলা	WII1560135 ফটো উপলব্ধ	405 নাম : টুনটুন পাসমান পিতার নাম: ফেকন পাসমান বাড়ির নং : n0045 বয়স : 53 লিঙ্গ : পুরুষ	DWP2523710 ফটো উপলব্ধ
406 নাম : কুল দ্বীপ পাচমান পিতার নাম: সবুজ পাচমান বাড়ির নং : n0036 বয়স : 36 লিঙ্গ : পুরুষ	DWP2900942 ফটো উপলব্ধ	407 নাম : শ্রীমা পাসমান পিতার নাম: রামপ্রসাদ পাসমান বাড়ির নং : n0045 বয়স : 32 লিঙ্গ : মহিলা	WII1661461 ফটো উপলব্ধ	408 নাম : সুমিত্রা পাসমান স্বামীর নাম: শঙ্কর পাসমান বাড়ির নং : n0123 বয়স : 61 লিঙ্গ : মহিলা	WII2390219 ফটো উপলব্ধ
409 নাম : দেবশীষ পাসমান পিতার নাম: টুনটুন পাসমান বাড়ির নং : n045 বয়স : 26 লিঙ্গ : পুরুষ	WII2211662 ফটো উপলব্ধ	410 নাম : সঙ্গিতা পাসমান পিতার নাম: শিব শঙ্কর পাসমান বাড়ির নং : n0123 বয়স : 38 লিঙ্গ : মহিলা	WII0650192 ফটো উপলব্ধ	411 নাম : আশা পাশোয়ান মায়ের নাম: শীলা পাশোয়ান বাড়ির নং : n0046 বয়স : 39 লিঙ্গ : মহিলা	CFC3681319 ফটো উপলব্ধ
412 নাম : সঞ্জয় পাসমান পিতার নাম: শংকর পাসমান বাড়ির নং : n0027 বয়স : 39 লিঙ্গ : পুরুষ	DWP2836377 ফটো উপলব্ধ	# 413 নাম : শঙ্করী পাসওয়ান পিতার নাম: কিশোরী পাসওয়ান বাড়ির নং : এন0036 বয়স : 21 লিঙ্গ : মহিলা	WII2395358 ফটো উপলব্ধ	414 নাম : সঙ্গীতা দত্ত পিতার নাম: অনিল দত্ত বাড়ির নং : এন0123 বয়স : 37 লিঙ্গ : মহিলা	TSX1263573 ফটো উপলব্ধ
415 নাম : অর্জুন পাশমান পিতার নাম: বিসন দেব পাসমান বাড়ির নং : n0046 বয়স : 33 লিঙ্গ : পুরুষ	WII1560259 ফটো উপলব্ধ	416 নাম : বিরজু পাসমান পিতার নাম: বিসনদেব পাসমান বাড়ির নং : n0046 বয়স : 38 লিঙ্গ : পুরুষ	DWP2901106 ফটো উপলব্ধ	417 নাম : সুসিতা পাসমান (প্রামানিক) স্বামীর নাম: কার্তিক পাসমান বাড়ির নং : n0309 বয়স : 39 লিঙ্গ : মহিলা	DWP2836211 ফটো উপলব্ধ
418 নাম : লক্ষ্মী পাসি পিতার নাম: রামা পাশী বাড়ির নং : n0179 বয়স : 50 লিঙ্গ : মহিলা	DWP1577675 ফটো উপলব্ধ	419 নাম : পূজা পাসি পিতার নাম: কাস্টুয়া পাসি বাড়ির নং : n0179 বয়স : 27 লিঙ্গ : মহিলা	WII1934454 ফটো উপলব্ধ	420 নাম : কানটুয়া পাসী পিতার নাম: রামা পাসী বাড়ির নং : n0179 বয়স : 56 লিঙ্গ : পুরুষ	WII2409613 ফটো উপলব্ধ

বিধানসভা নির্বাচনক্ষেত্রের নং, নাম : 8-নাটাবাড়ি  
ভাগ নং, নাম : 1-ঙড়িয়াহাটি (অংশ)

421	WII1763887	নাম : শুরা পাসী পিতার নাম: কাফুয়া পাসী বাড়ির নং : n0179 বয়স : 31 লিঙ্গ : মহিলা	ফটো উপলব্ধ	422	WII1706621	নাম : গোবিন্দ পাসী পিতার নাম: কাফুয়া পাসী বাড়ির নং : n0179 বয়স : 30 লিঙ্গ : পুরুষ	ফটো উপলব্ধ	423	DWP2836260	নাম : সরস্বতী পাশী পিতার নাম: রামা পাশী বাড়ির নং : n0179 বয়স : 39 লিঙ্গ : মহিলা	ফটো উপলব্ধ
424	WB/01/005/636215	নাম : মঞ্জু বস্তু স্বামীর নাম: দিলীপ কুমার বস্তু বাড়ির নং : n0058 বয়স : 68 লিঙ্গ : মহিলা	ফটো উপলব্ধ	425	WII1291822	নাম : তনয় বস্তু পিতার নাম: তাপস বস্তু বাড়ির নং : n0058 বয়স : 34 লিঙ্গ : পুরুষ	ফটো উপলব্ধ	426	WII2060960	নাম : মানস বস্তু পিতার নাম: রবীন্দ্র নাথ বস্তু বাড়ির নং : n0058 বয়স : 52 লিঙ্গ : পুরুষ	ফটো উপলব্ধ
427	WB/01/005/636279	নাম : শিবানী বস্তু পিতার নাম: রবীন্দ্রনাথ বস্তু বাড়ির নং : n0058 বয়স : 56 লিঙ্গ : মহিলা	ফটো উপলব্ধ	428	WB/01/005/636277	নাম : শ্যামলী বস্তু স্বামীর নাম: তাপস বস্তু বাড়ির নং : n0058 বয়স : 53 লিঙ্গ : মহিলা	ফটো উপলব্ধ	429	WB/01/005/636097	নাম : তাপস বস্তু পিতার নাম: রবীন্দ্রনাথ বস্তু বাড়ির নং : n0058 বয়স : 55 লিঙ্গ : পুরুষ	ফটো উপলব্ধ
430	WB/01/005/636206	নাম : কল্যাণী বস্তু পিতার নাম: রবীন্দ্রনাথ বস্তু বাড়ির নং : n0058 বয়স : 51 লিঙ্গ : মহিলা	ফটো উপলব্ধ	431	DWP2523751	নাম : দিশারী বস্তু পিতার নাম: দিলীপ কুমার বস্তু বাড়ির নং : এস/ও দিলীপ কুমার বস্তু বয়স : 40 লিঙ্গ : পুরুষ	ফটো উপলব্ধ	432	WB/01/005/636209	নাম : রেনুকা বিবি স্বামীর নাম: বিকাউ মিয়া বাড়ির নং : n0065 বয়স : 71 লিঙ্গ : মহিলা	ফটো উপলব্ধ
433	DWP2523967	নাম : টিংকু মিয়া পিতার নাম: নূর মহম্মদ মিয়া বাড়ির নং : n0065 বয়স : 44 লিঙ্গ : পুরুষ	ফটো উপলব্ধ	434	DWP2650729	নাম : ধনঞ্জয় বিশ্বাস পিতার নাম: গোপাল চন্দ্র বিশ্বাস বাড়ির নং : n0144 বয়স : 40 লিঙ্গ : পুরুষ	ফটো উপলব্ধ	435	DWP1577105	নাম : গৌরাজ বিশ্বাস পিতার নাম: গোপাল চন্দ্র বিশ্বাস বাড়ির নং : n0144 বয়স : 46 লিঙ্গ : পুরুষ	ফটো উপলব্ধ
436	WB/01/005/636338	নাম : গোপাল চন্দ্র বিশ্বাস পিতার নাম: গিরিধর বিশ্বাস বাড়ির নং : n0144 বয়স : 55 লিঙ্গ : পুরুষ	ফটো উপলব্ধ	437	WII1560168	নাম : রুন খাতুন পিতার নাম: নূর মহম্মদ মিয়া বাড়ির নং : n0091 বয়স : 32 লিঙ্গ : মহিলা	ফটো উপলব্ধ	438	WII1185735	নাম : সাদ্দাম মিয়া পিতার নাম: নূর মহম্মদ মিয়া বাড়ির নং : n0091 বয়স : 37 লিঙ্গ : পুরুষ	ফটো উপলব্ধ
439	DWP2524775	নাম : সাহিনা বিবি স্বামীর নাম: গৌরাজ খান বাড়ির নং : n0094 বয়স : 39 লিঙ্গ : মহিলা	ফটো উপলব্ধ	440	DWP2242998	নাম : হাসনা বিবি স্বামীর নাম: সামাদ খান বাড়ির নং : n0094 বয়স : 42 লিঙ্গ : মহিলা	ফটো উপলব্ধ	441	DWP2242972	নাম : মহম্মদ মোস্তাফা পিতার নাম: আব্দুল করিম বাড়ির নং : n0095 বয়স : 44 লিঙ্গ : পুরুষ	ফটো উপলব্ধ
442	DWP2651347	নাম : আয়েশা খাতুন স্বামীর নাম: বাবুল মিয়া বাড়ির নং : n0091 বয়স : 43 লিঙ্গ : মহিলা	ফটো উপলব্ধ	443	WII2317766	নাম : রসিদ মিয়া পিতার নাম: বাবুল মিয়া বাড়ির নং : এন0091 বয়স : 22 লিঙ্গ : পুরুষ	ফটো উপলব্ধ	444	WII2181261	নাম : সুদীপ্ত রায় পিতার নাম: নিখিল রায় বাড়ির নং : n0091 বয়স : 24 লিঙ্গ : পুরুষ	ফটো উপলব্ধ
445	WII1291871	নাম : সাহেলা বিবি স্বামীর নাম: মহম্মদ মোস্তাফা বাড়ির নং : এম-23 বয়স : 35 লিঙ্গ : মহিলা	ফটো উপলব্ধ	446	DWP1577584	নাম : সামাদ খান পিতার নাম: হদিশ খান বাড়ির নং : n0094 বয়স : 47 লিঙ্গ : পুরুষ	ফটো উপলব্ধ	447	WII1291855	নাম : মামুদা বিবি(খাতুন) স্বামীর নাম: আমজাদ মিয়া বাড়ির নং : n0089 বয়স : 34 লিঙ্গ : মহিলা	ফটো উপলব্ধ
448	WII2519288	নাম : মাজেলা বেওয়া স্বামীর নাম: নিরাশা মিয়া বাড়ির নং : n0089 বয়স : 56 লিঙ্গ : মহিলা	ফটো উপলব্ধ	449	WII2163368	নাম : সোনোনা খাতুন পিতার নাম: সামাদ খান বাড়ির নং : n0094 বয়স : 24 লিঙ্গ : মহিলা	ফটো উপলব্ধ	450	WII1763978	নাম : রপিয়া বিবি স্বামীর নাম: আবজাল মিয়া বাড়ির নং : n0089 বয়স : 30 লিঙ্গ : মহিলা	ফটো উপলব্ধ

451 নাম : অনন্যা দাস পিতার নাম: স্বরাজ কুমার দাস বাড়ির নং : n0094 বয়স : 34 লিঙ্গ : মহিলা	WII1291863 ফটো উপলব্ধ	452 নাম : রিয়াজ খান পিতার নাম: সামাদ খান বাড়ির নং : এন0094 বয়স : 21 লিঙ্গ : পুরুষ	WII2395168 ফটো উপলব্ধ	453 নাম : রথিয়া বেওয়া অন্যান্য: নুর মহম্মাদ মিয়া বাড়ির নং : n0091 বয়স : 66 লিঙ্গ : মহিলা	WB/01/005/636287 ফটো উপলব্ধ
454 নাম : আমজাদ খান পিতার নাম: ইদিশ খান বাড়ির নং : n0094 বয়স : 41 লিঙ্গ : পুরুষ	DWP2524742 ফটো উপলব্ধ	455 নাম : মর্জিনা বেওয়া স্বামীর নাম: আব্দুল করিম বাড়ির নং : n0095 বয়স : 65 লিঙ্গ : মহিলা	WII2161982 ফটো উপলব্ধ	456 নাম : মহম্মাদ শাহিন পিতার নাম: মহম্মাদ মুস্তাফা বাড়ির নং : এন0095 বয়স : 21 লিঙ্গ : পুরুষ	WII2486165 ফটো উপলব্ধ
457 নাম : সামিনা বেওয়া স্বামীর নাম: হাদিশ খান বাড়ির নং : n0094 বয়স : 65 লিঙ্গ : মহিলা	DWP2522498 ফটো উপলব্ধ	458 নাম : আজাদ খান পিতার নাম: ইদিশ খান বাড়ির নং : n0094 বয়স : 40 লিঙ্গ : পুরুষ	DWP2901064 ফটো উপলব্ধ	459 নাম : আবজাল মিজু পিতার নাম: নিরুপা মিজু বাড়ির নং : n0089 বয়স : 34 লিঙ্গ : পুরুষ	WII1393420 ফটো উপলব্ধ
460 নাম : বাবলু মিজু পিতার নাম: নুর মহম্মাদ মিজু বাড়ির নং : n0091 বয়স : 51 লিঙ্গ : পুরুষ	WB/01/005/636515 ফটো উপলব্ধ	461 নাম : অলোক বৈশ্য পিতার নাম: আশুতোষ বৈশ্য বাড়ির নং : n0104 বয়স : 50 লিঙ্গ : পুরুষ	DWP1558709 ফটো উপলব্ধ	462 নাম : দেবানীষ মুখার্জী পিতার নাম: দিলীপ মুখার্জী বাড়ির নং : n0274 বয়স : 53 লিঙ্গ : পুরুষ	WB/01/005/636176 ফটো উপলব্ধ
463 নাম : স্বপ্না মুখার্জী স্বামীর নাম: দেবানীষ মুখার্জী বাড়ির নং : n0210 বয়স : 53 লিঙ্গ : মহিলা	WII0651935 ফটো উপলব্ধ	464 নাম : উদয় মন্ডল পিতার নাম: সত্যীশ চন্দ্র মন্ডল বাড়ির নং : n0180 বয়স : 62 লিঙ্গ : পুরুষ	WB/01/005/636061 ফটো উপলব্ধ	465 নাম : শেফালী মন্ডল স্বামীর নাম: সুনীল কৃষ্ণ মন্ডল বাড়ির নং : n0180 বয়স : 73 লিঙ্গ : মহিলা	WB/01/005/636385 ফটো উপলব্ধ
466 নাম : রীতা মন্ডল (অধিকারী) স্বামীর নাম: উদয় মন্ডল বাড়ির নং : n0180 বয়স : 50 লিঙ্গ : মহিলা	WII1816222 ফটো উপলব্ধ	467 নাম : শর্মিষ্ঠা মন্ডল পিতার নাম: উদয় মন্ডল বাড়ির নং : 00 বয়স : 25 লিঙ্গ : মহিলা	WII2053544 ফটো উপলব্ধ	468 নাম : রাজেশ মাহাতো পিতার নাম: জগন্নাথ মাহাতো বাড়ির নং : n0182 বয়স : 26 লিঙ্গ : পুরুষ	WII2008506 ফটো উপলব্ধ
469 নাম : শীলা মাহাতো (মণ্ডল) স্বামীর নাম: বাবলু মাহাতো বাড়ির নং : n0103 বয়স : 39 লিঙ্গ : মহিলা	DWP2524825 ফটো উপলব্ধ	470 নাম : বাবলু মহতো পিতার নাম: ভিখারী মহতো বাড়ির নং : n0103 বয়স : 49 লিঙ্গ : পুরুষ	WB/01/005/636224 ফটো উপলব্ধ	471 নাম : রঞ্জিতা মাহাতো পিতার নাম: জগন্নাথ মাহাতো বাড়ির নং : এন0158 বয়স : 22 লিঙ্গ : মহিলা	WII2418911 ফটো উপলব্ধ
472 নাম : পঞ্চমী মহতো স্বামীর নাম: জগন্নাথ মহতো বাড়ির নং : n0182 বয়স : 44 লিঙ্গ : মহিলা	DWP2243038 ফটো উপলব্ধ	473 নাম : ভিখারী মহতো পিতার নাম: ঋকমান মহতো বাড়ির নং : n0103 বয়স : 73 লিঙ্গ : পুরুষ	WB/01/005/636322 ফটো উপলব্ধ	474 নাম : রঞ্জন মহতো পিতার নাম: ভিখারী মহতো বাড়ির নং : n0103 বয়স : 42 লিঙ্গ : পুরুষ	DWP2243012 ফটো উপলব্ধ
475 নাম : প্রনব কুমার মালাকার পিতার নাম: অজিত কুমার মালাকার বাড়ির নং : n0061 বয়স : 39 লিঙ্গ : পুরুষ	DWP2650752 ফটো উপলব্ধ	476 নাম : অজিতকুমার মালাকার পিতার নাম: অবনীকান্ত মালাকার বাড়ির নং : n0061 বয়স : 75 লিঙ্গ : পুরুষ	WB/01/005/636219 ফটো উপলব্ধ	477 নাম : টুঙ্গা মাহাতো চৌহান স্বামীর নাম: রঞ্জন মাহাতো বাড়ির নং : n0323 বয়স : 36 লিঙ্গ : মহিলা	WII1291814 ফটো উপলব্ধ
478 নাম : রফিকুল মিজু পিতার নাম: গফর মিজু বাড়ির নং : n0198 বয়স : 51 লিঙ্গ : পুরুষ	WB/01/005/690548 ফটো উপলব্ধ	479 নাম : রাজ্জাক হোসেন পিতার নাম: রফিকুল মিজু বাড়ির নং : n0198 বয়স : 29 লিঙ্গ : পুরুষ	WII1863943 ফটো উপলব্ধ	480 নাম : রেজিনা বিবি স্বামীর নাম: রফিকুল মিয়া বাড়ির নং : n0198 বয়স : 42 লিঙ্গ : মহিলা	WII1706647 ফটো উপলব্ধ

বিধানসভা নির্বাচনক্ষেত্রের নং, নাম : 8-নাটাবাড়ি  
ভাগ নং, নাম : 1-গুড়িয়াহাটি (অংশ)

481 নাম : দুলালী বিবি স্বামীর নাম : ইন্সান মিয়া বাড়ির নং : n0192 বয়স : 35 লিঙ্গ : মহিলা	WII1292077 ফটো উপলব্ধ	482 নাম : ইনতাজ মিয়া পিতার নাম : ইন্সান মিয়া বাড়ির নং : n0192 বয়স : 40 লিঙ্গ : পুরুষ	DWP2523983 ফটো উপলব্ধ	483 নাম : আমজাদ মিয়া পিতার নাম : ইন্সান মিয়া বাড়ির নং : n0191 বয়স : 43 লিঙ্গ : পুরুষ	DWP2523975 ফটো উপলব্ধ
484 নাম : অনিল রাজভর পিতার নাম : রামপ্রসাদ রাজভর বাড়ির নং : এন0056 বয়স : 65 লিঙ্গ : পুরুষ	WII2331262 ফটো উপলব্ধ	485 নাম : চিন্ময় রায় পিতার নাম : চন্ডীচরণ রায় বাড়ির নং : n0069 বয়স : 47 লিঙ্গ : পুরুষ	DWP1576230 ফটো উপলব্ধ	486 নাম : পার্থ রায় পিতার নাম : প্রানতোষ রায় বাড়ির নং : n0106 বয়স : 32 লিঙ্গ : পুরুষ	WII1463991 ফটো উপলব্ধ
487 নাম : অজয় রায় পিতার নাম : নিশিকান্ত রায় বাড়ির নং : n0068 বয়স : 59 লিঙ্গ : পুরুষ	WB/01/005/636309 ফটো উপলব্ধ	488 নাম : মাম্পি রায় (কর্মকার) স্বামীর নাম : দেবশীষ রায় বাড়ির নং : n0075 বয়স : 38 লিঙ্গ : মহিলা	KRM2502003 ফটো উপলব্ধ	489 নাম : বিমল কুমার রায় পিতার নাম : মতিলাল রায় বাড়ির নং : n0075 বয়স : 84 লিঙ্গ : পুরুষ	WB/01/005/636102 ফটো উপলব্ধ
490 নাম : অনামিকা রায় পিতার নাম : তাপস রায় বাড়ির নং : n0106 বয়স : 35 লিঙ্গ : মহিলা	WII1291905 ফটো উপলব্ধ	491 নাম : তপতী রায় স্বামীর নাম : তাপস রায় বাড়ির নং : n0106 বয়স : 52 লিঙ্গ : মহিলা	DWP2739597 ফটো উপলব্ধ	492 নাম : টিংকু রায় (কর্মকার) স্বামীর নাম : সুব্রত কুমার রায় বাড়ির নং : n0067 বয়স : 48 লিঙ্গ : মহিলা	WII1560242 ফটো উপলব্ধ
493 নাম : সুব্রত কুমার রায় পিতার নাম : সন্তোষ কুমার রায় বাড়ির নং : n0067 বয়স : 62 লিঙ্গ : পুরুষ	WII2507093 ফটো উপলব্ধ	494 নাম : দেবশীষ রায় পিতার নাম : বিমল কুমার রায় বাড়ির নং : n0075 বয়স : 47 লিঙ্গ : পুরুষ	DWP1576792 ফটো উপলব্ধ	495 নাম : রীনা রায় স্বামীর নাম : অমলকৃষ্ণ রায় বাড়ির নং : n0068 বয়স : 61 লিঙ্গ : মহিলা	WB/01/005/636494 ফটো উপলব্ধ
496 নাম : শুভজিৎ রায় পিতার নাম : সুভাষ রায় বাড়ির নং : n0070 বয়স : 30 লিঙ্গ : পুরুষ	WII1863844 ফটো উপলব্ধ	497 নাম : নন্দিতা দাস (গাঙ্গুলী) স্বামীর নাম : মৃত অভিজিৎ দাস বাড়ির নং : n0054 বয়স : 47 লিঙ্গ : মহিলা	DWP2242428 ফটো উপলব্ধ	498 নাম : রীমা রায় স্বামীর নাম : প্রকাশ রায় বাড়ির নং : n0070 বয়স : 43 লিঙ্গ : মহিলা	DWP2592921 ফটো উপলব্ধ
499 নাম : সুস্মিতা রায় পিতার নাম : অজয় রায় বাড়ির নং : n0068 বয়স : 27 লিঙ্গ : মহিলা	WII2000826 ফটো উপলব্ধ	500 নাম : রঞ্জন গাঙ্গুলী পিতার নাম : বিজয় কৃষ্ণ গাঙ্গুলী বাড়ির নং : n0054 বয়স : 41 লিঙ্গ : পুরুষ	DWP2291763 ফটো উপলব্ধ	501 নাম : দীপ্তি রায় স্বামীর নাম : চন্ডীচরণ রায় বাড়ির নং : n0069 বয়স : 69 লিঙ্গ : মহিলা	DWP1576248 ফটো উপলব্ধ
502 নাম : টুম্পা রায় ঘোষ স্বামীর নাম : সুভাষ রায় বাড়ির নং : n0068 বয়স : 39 লিঙ্গ : মহিলা	TSX0650846 ফটো উপলব্ধ	503 নাম : পাপিয়া গাঙ্গুলি (বোস) স্বামীর নাম : রঞ্জন গাঙ্গুলি বাড়ির নং : n0054 বয়স : 41 লিঙ্গ : মহিলা	WII1661453 ফটো উপলব্ধ	504 নাম : রীনা রায় স্বামীর নাম : সুভাষ রায় বাড়ির নং : n0070 বয়স : 44 লিঙ্গ : মহিলা	DWP2243095 ফটো উপলব্ধ
505 নাম : আশীষ কুমার রায় পিতার নাম : শম্ভু রায় বাড়ির নং : n0107 বয়স : 41 লিঙ্গ : পুরুষ	DWP2524254 ফটো উপলব্ধ	506 নাম : বৈশালী রায় পিতার নাম : বিকাশ রায় বাড়ির নং : n0303 বয়স : 27 লিঙ্গ : মহিলা	WII1934512 ফটো উপলব্ধ	507 নাম : মলিনা রায় স্বামীর নাম : অভিজিৎ রায় বাড়ির নং : n0163 বয়স : 58 লিঙ্গ : মহিলা	WB/01/005/636268 ফটো উপলব্ধ
508 নাম : রুমা রায় স্বামীর নাম : বিশজিৎ রায় বাড়ির নং : n0108 বয়স : 43 লিঙ্গ : মহিলা	DWP2651206 ফটো উপলব্ধ	509 নাম : বিকাশ রায় পিতার নাম : নুপেনচন্দ্র রায় বাড়ির নং : n0303 বয়স : 53 লিঙ্গ : পুরুষ	WB/01/005/636466 ফটো উপলব্ধ	510 নাম : দেবব্রত রায় পিতার নাম : সন্তোষ কুমার রায় বাড়ির নং : n0067 বয়স : 55 লিঙ্গ : পুরুষ	WII2151215 ফটো উপলব্ধ

বিধানসভা নির্বাচনক্ষেত্রের নং, নাম : 8-নাটাবাড়ি  
ভাগ নং, নাম : 1-গুড়িয়াহাটি (অংশ)

511 নাম : অমর রায় পিতার নাম: অভিজিৎ রায় বাড়ির নং : n0163 বয়স : 38 লিঙ্গ : পুরুষ	DWP2836146 ফটো উপলব্ধ	512 নাম : অভিজিৎ রায় পিতার নাম: শরৎচন্দ্র রায় বাড়ির নং : n0163 বয়স : 68 লিঙ্গ : পুরুষ	WB/01/005/636444 ফটো উপলব্ধ	513 নাম : মঞ্জু রায় স্বামীর নাম: বিজয় কুমার গাঙ্গুলী বাড়ির নং : n0054 বয়স : 75 লিঙ্গ : মহিলা	WB/01/005/636414 ফটো উপলব্ধ
514 নাম : অরিজিৎ দাস পিতার নাম: অভিজিৎ দাস বাড়ির নং : এন0054 বয়স : 20 লিঙ্গ : পুরুষ	WII2523447 ফটো উপলব্ধ	515 নাম : সুরজিত রায় পিতার নাম: বিশ্বজিৎ রায় বাড়ির নং : 00 বয়স : 22 লিঙ্গ : পুরুষ	WII2305944 ফটো উপলব্ধ	516 নাম : সহদেব রায় পিতার নাম: নিশিকান্ত রায় বাড়ির নং : n0068 বয়স : 52 লিঙ্গ : পুরুষ	WII2167518 ফটো উপলব্ধ
517 নাম : বর্নালী রায় স্বামীর নাম: দেবব্রত রায় বাড়ির নং : n0067 বয়স : 46 লিঙ্গ : মহিলা	DWP1738350 ফটো উপলব্ধ	518 নাম : গীতা রায় স্বামীর নাম: সুনীল রায় বাড়ির নং : n0207 বয়স : 61 লিঙ্গ : মহিলা	WB/05/031/477163 ফটো উপলব্ধ	519 নাম : অশ্বেষা রায় পিতার নাম: অরবিন্দ রায় বাড়ির নং : n0193 বয়স : 29 লিঙ্গ : মহিলা	WII1763838 ফটো উপলব্ধ
520 নাম : অক্ষিত রায় পিতার নাম: অসিত কুমার রায় বাড়ির নং : নং088 বয়স : 26 লিঙ্গ : পুরুষ	WII2018760 ফটো উপলব্ধ	521 নাম : অসিত কুমার রায় পিতার নাম: মৃত সুভেন্দ্র রায় বাড়ির নং : n0088 বয়স : 55 লিঙ্গ : পুরুষ	WII2169449 ফটো উপলব্ধ	522 নাম : দেবলিনা রায় স্বামীর নাম: শামীম হায়দার চৌধুরী বাড়ির নং : n0069 বয়স : 42 লিঙ্গ : মহিলা	DWP2243186 ফটো উপলব্ধ
523 নাম : অলকা রায় স্বামীর নাম: সুভেন্দ্র রায় বাড়ির নং : n0088 বয়স : 64 লিঙ্গ : মহিলা	WII2178028 ফটো উপলব্ধ	524 নাম : দীপেন্দ্র রায় পিতার নাম: দীপেন্দ্র নাথ রায় বাড়ির নং : n0159 বয়স : 24 লিঙ্গ : পুরুষ	WII2211720 ফটো উপলব্ধ	525 নাম : দিব্যেন্দ্র রায় পিতার নাম: দীপেন্দ্র নাথ রায় বাড়ির নং : n0159 বয়স : 33 লিঙ্গ : পুরুষ	WII1560358 ফটো উপলব্ধ
526 নাম : অজিত রায় পিতার নাম: শুভেন্দ্র রায় বাড়ির নং : n0088 বয়স : 52 লিঙ্গ : পুরুষ	WII2113934 ফটো উপলব্ধ	527 নাম : সুবর্ণা রায় পিতার নাম: সুরত কুমার রায় বাড়ির নং : এন0067 বয়স : 23 লিঙ্গ : মহিলা	WII2241495 ফটো উপলব্ধ	528 নাম : অভিলাষ রায় পিতার নাম: অরবিন্দ রায় বাড়ির নং : n0193 বয়স : 26 লিঙ্গ : পুরুষ	WII2008498 ফটো উপলব্ধ
529 নাম : শ্যামল রায় পিতার নাম: সুনীল রায় বাড়ির নং : n0200 বয়স : 50 লিঙ্গ : পুরুষ	DWP2291706 ফটো উপলব্ধ	530 নাম : শুভঙ্কর রায় পিতার নাম: শ্যামল রায় বাড়ির নং : 035 বয়স : 20 লিঙ্গ : পুরুষ	WII2435303 ফটো উপলব্ধ	531 নাম : সন্ধ্যা রায় স্বামীর নাম: সন্তোষ কুমার রায় বাড়ির নং : n0067 বয়স : 81 লিঙ্গ : মহিলা	WII2151207 ফটো উপলব্ধ
532 নাম : দেবারতী রায় পিতার নাম: দেবব্রত রায় বাড়ির নং : এন0067,পার্ট নং 8/160 বয়স : 21 লিঙ্গ : মহিলা	WII2441384 ফটো উপলব্ধ	533 নাম : দীপেন্দ্রনাথ রায় পিতার নাম: যতীন্দ্রনাথ রায় বাড়ির নং : n0159 বয়স : 55 লিঙ্গ : পুরুষ	DWP2524247 ফটো উপলব্ধ	534 নাম : রামকৃষ্ণ রায় পিতার নাম: মাতুলনাথ রায় বাড়ির নং : n0069 বয়স : 64 লিঙ্গ : পুরুষ	WII2227007 ফটো উপলব্ধ
535 নাম : বর্নালী রায় স্বামীর নাম: নিখিল রায় বাড়ির নং : n0070 বয়স : 43 লিঙ্গ : মহিলা	DWP2243103 ফটো উপলব্ধ	536 নাম : নিখিল রায় পিতার নাম: অনিলকুমার চন্দ্র রায় বাড়ির নং : n0070 বয়স : 61 লিঙ্গ : পুরুষ	WB/01/005/636327 ফটো উপলব্ধ	537 নাম : অমলকৃষ্ণ রায় পিতার নাম: নিশিকান্ত রায় বাড়ির নং : n0068 বয়স : 68 লিঙ্গ : পুরুষ	WB/01/005/636320 ফটো উপলব্ধ
538 নাম : সুস্মিতা রায় পিতার নাম: দুলাল রায় বাড়ির নং : n0107 বয়স : 30 লিঙ্গ : মহিলা	WII1661420 ফটো উপলব্ধ	539 নাম : বিনোতা রায় স্বামীর নাম: দুলাল রায় বাড়ির নং : n0107 বয়স : 53 লিঙ্গ : মহিলা	WB/01/005/636087 ফটো উপলব্ধ	540 নাম : দুলাল রায় পিতার নাম: প্রিয়নাথ রায় বাড়ির নং : n0107 বয়স : 65 লিঙ্গ : পুরুষ	WB/01/005/636054 ফটো উপলব্ধ

541	WB/01/005/636091	নাম : বর্না রায় স্বামীর নাম: শম্ভু রায় বাড়ির নং : n0107 বয়স : 66 লিঙ্গ : মহিলা	ফটো উপলব্ধ	542	WB/01/005/636232	নাম : মনোজিৎ রায় পিতার নাম: শরৎচন্দ্র রায় বাড়ির নং : n0163 বয়স : 54 লিঙ্গ : পুরুষ	ফটো উপলব্ধ	543	DWP1559368	নাম : বিশ্বজিৎ রায় পিতার নাম: গোপাল রায় বাড়ির নং : n0108 বয়স : 45 লিঙ্গ : পুরুষ	ফটো উপলব্ধ
544	DWP2243145	নাম : সুনীলকুমার রায় পিতার নাম: মাখনলাল রায় বাড়ির নং : n0069 বয়স : 83 লিঙ্গ : পুরুষ	ফটো উপলব্ধ	545	DWP1577709	নাম : চন্দন পলাশ রায় পিতার নাম: চন্দীচরণ রায় বাড়ির নং : n0069 বয়স : 50 লিঙ্গ : পুরুষ	ফটো উপলব্ধ	546	DWP2243079	নাম : শিপরা রায় স্বামীর নাম: অজয় রায় বাড়ির নং : n0068 বয়স : 44 লিঙ্গ : মহিলা	ফটো উপলব্ধ
547	DWP2651107	নাম : সুমন রায় পিতার নাম: অমলকৃষ্ণ রায় বাড়ির নং : n0068 বয়স : 38 লিঙ্গ : পুরুষ	ফটো উপলব্ধ	548	WII1816230	নাম : মহুয়া রায় স্বামীর নাম: চিন্ময় রায় বাড়ির নং : n0069 বয়স : 41 লিঙ্গ : মহিলা	ফটো উপলব্ধ	549	WB/01/005/636181	নাম : সারথী রায় স্বামীর নাম: গোপাল রায় বাড়ির নং : n0108 বয়স : 64 লিঙ্গ : মহিলা	ফটো উপলব্ধ
550	DWP2243087	নাম : স্বর্নালী রায় স্বামীর নাম: বিজয় রায় বাড়ির নং : n0070 বয়স : 42 লিঙ্গ : মহিলা	ফটো উপলব্ধ	551	DWP2524163	নাম : পম্পা রায় স্বামীর নাম: অরবিন্দ রায় বাড়ির নং : n0193 বয়স : 59 লিঙ্গ : মহিলা	ফটো উপলব্ধ	552	DWP2524239	নাম : বন্দনা রায় স্বামীর নাম: দীপেন্দ্র নাথ রায় বাড়ির নং : n0159 বয়স : 57 লিঙ্গ : মহিলা	ফটো উপলব্ধ
Q 553	DWP2524072	নাম : মিঠু রায় কর্মকার স্বামীর নাম: শ্যামল রায় বাড়ির নং : বয়স : 45 লিঙ্গ : মহিলা	ফটো উপলব্ধ	554	DWP1557735	নাম : দিপালী রায় স্বামীর নাম: বিকাশ রায় বাড়ির নং : n0059 বয়স : 50 লিঙ্গ : মহিলা	ফটো উপলব্ধ	555	WII1292002	নাম : জয় রায় পিতার নাম: অভিজিত রায় বাড়ির নং : n0163 বয়স : 34 লিঙ্গ : পুরুষ	ফটো উপলব্ধ
556	WB/01/005/636089	নাম : অরুনা রায় স্বামীর নাম: প্রানতোষ রায় বাড়ির নং : n0106 বয়স : 56 লিঙ্গ : মহিলা	ফটো উপলব্ধ	557	DMY1542810	নাম : পাপিয়া রায় (আচার্যী) স্বামীর নাম: অসিত কুমার রায় বাড়ির নং : n0088 বয়স : 48 লিঙ্গ : মহিলা	ফটো উপলব্ধ	558	WB/01/005/636292	নাম : বিজয় রায় পিতার নাম: অনিল চন্দ্র রায় বাড়ির নং : n0070 বয়স : 53 লিঙ্গ : পুরুষ	ফটো উপলব্ধ
559	WII2226991	নাম : শুভা রায় (দত্ত) স্বামীর নাম: রামকৃষ্ণ রায় বাড়ির নং : n0292 বয়স : 59 লিঙ্গ : মহিলা	ফটো উপলব্ধ	560	KRM1667088	নাম : নন্দিনী রায় (সাহা) স্বামীর নাম: চন্দন পলাশ রায় বাড়ির নং : n0286 বয়স : 45 লিঙ্গ : মহিলা	ফটো উপলব্ধ	561	DWP2243228	নাম : বিউটি রায় স্বামীর নাম: বিমল রায় বাড়ির নং : n0080 বয়স : 61 লিঙ্গ : মহিলা	ফটো উপলব্ধ
562	WB/01/005/636208	নাম : পরিমল রায় অন্যান্য: রমেশচন্দ্র রায় বাড়ির নং : n0080 বয়স : 63 লিঙ্গ : পুরুষ	ফটো উপলব্ধ	563	WB/01/005/636308	নাম : সুবীর রায় পিতার নাম: শ্যামল রায় বাড়ির নং : n0080 বয়স : 50 লিঙ্গ : পুরুষ	ফটো উপলব্ধ	564	DWP2291722	নাম : অভিজিৎ রায় কর্মকার পিতার নাম: অমল রায় কর্মকার বাড়ির নং : n0076 বয়স : 41 লিঙ্গ : পুরুষ	ফটো উপলব্ধ
565	WB/01/005/636133	নাম : অমল রায় কর্মকার পিতার নাম: মতিলাল রায় কর্মকার বাড়ির নং : n0076 বয়স : 73 লিঙ্গ : পুরুষ	ফটো উপলব্ধ	566	WII1464296	নাম : উষা রানী দে রায় স্বামীর নাম: পরিমল রায় বাড়ির নং : n0080 বয়স : 56 লিঙ্গ : মহিলা	ফটো উপলব্ধ	567	WII1661412	নাম : বুদ্ধদেব রায় পিতার নাম: বিমল কুমার রায় বাড়ির নং : n0080 বয়স : 30 লিঙ্গ : পুরুষ	ফটো উপলব্ধ
568	WII2421980	নাম : কমল কৃষ্ণ রায় কর্মকার পিতার নাম: রমেশচন্দ্র রায় বাড়ির নং : n0080 বয়স : 69 লিঙ্গ : পুরুষ	ফটো উপলব্ধ	569	WB/01/005/636467	নাম : বীনা রায় স্বামীর নাম: শ্যামল রায় বাড়ির নং : n0080 বয়স : 69 লিঙ্গ : মহিলা	ফটো উপলব্ধ	570	DWP2291680	নাম : সুপ্রিয় রায় পিতার নাম: শ্যামল রায় বাড়ির নং : n0080 বয়স : 42 লিঙ্গ : পুরুষ	ফটো উপলব্ধ

বিধানসভা নির্বাচনক্ষেত্রের নং, নাম : 8-নাটাবাড়ি  
ভাগ নং, নাম : 1-গুড়িয়াহাটি (অংশ)

571 নাম : মলিনা রায় কর্মকার স্বামীর নাম: অমল রায় কর্মকার বাড়ির নং : n0076 বয়স : 66 লিঙ্গ : মহিলা	WB/01/005/636107 ফটো উপলব্ধ	572 নাম : বেবী শর্মা স্বামীর নাম: অশোক শর্মা বাড়ির নং : n0276 বয়স : 47 লিঙ্গ : মহিলা	DWP1577642 ফটো উপলব্ধ	573 নাম : নরেশ শর্মা পিতার নাম: উদগার শর্মা বাড়ির নং : n0278 বয়স : 48 লিঙ্গ : পুরুষ	DWP1560150 ফটো উপলব্ধ
574 নাম : অভিজিৎ শর্মা পিতার নাম: অশোক শর্মা বাড়ির নং : n0275 বয়স : 27 লিঙ্গ : পুরুষ	WII2000800 ফটো উপলব্ধ	575 নাম : অশোক শর্মা পিতার নাম: রাম উৎগর শর্মা বাড়ির নং : n0275 বয়স : 52 লিঙ্গ : পুরুষ	WB/01/005/636397 ফটো উপলব্ধ	576 নাম : প্রিয়া শর্মা পিতার নাম: অশোক শর্মা বাড়ির নং : n0275 বয়স : 24 লিঙ্গ : মহিলা	WII2163392 ফটো উপলব্ধ
577 নাম : প্রিয়ান্বিতা শর্মা পিতার নাম: অশোক শর্মা বাড়ির নং : এন0275 বয়স : 25 লিঙ্গ : মহিলা	WII2085306 ফটো উপলব্ধ	578 নাম : গনেশ শর্মা পিতার নাম: রাম উৎগর শর্মা বাড়ির নং : n0277 বয়স : 43 লিঙ্গ : পুরুষ	DWP2243251 ফটো উপলব্ধ	579 নাম : কমিলা শর্মা স্বামীর নাম: গণেশ শর্মা বাড়ির নং : এন0125 বয়স : 33 লিঙ্গ : মহিলা	WII2338226 ফটো উপলব্ধ
580 নাম : সুকুমার শা পিতার নাম: রামনাথ শা বাড়ির নং : n0181 বয়স : 48 লিঙ্গ : পুরুষ	DWP1557537 ফটো উপলব্ধ	581 নাম : বিউটি শীল স্বামীর নাম: উত্তম সীল বাড়ির নং : না বয়স : 34 লিঙ্গ : মহিলা	RNL1758499 ফটো উপলব্ধ	582 নাম : প্রজ্ঞা শীল শর্মা পিতার নাম: সরোজ কুমার শীল শর্মা বাড়ির নং : n0281 বয়স : 30 লিঙ্গ : মহিলা	WII1763804 ফটো উপলব্ধ
583 নাম : সরোজ কুমার শীল শর্মা পিতার নাম: মতিলাল শীলশর্মা বাড়ির নং : না বয়স : 64 লিঙ্গ : পুরুষ	WII2094894 ফটো উপলব্ধ	584 নাম : স্বর্নভ শীল শর্মা পিতার নাম: সরোজ কুমার শীল শর্মা বাড়ির নং : 2 নং কালীঘাট রোড বয়স : 20 লিঙ্গ : পুরুষ	WII2477693 ফটো উপলব্ধ	585 নাম : পৃথা শীল শর্মা পিতার নাম: মনোজ কুমার শীল শর্মা বাড়ির নং : n0283 বয়স : 37 লিঙ্গ : মহিলা	DWP2900991 ফটো উপলব্ধ
586 নাম : রুপা শীল শর্মা স্বামীর নাম: সরোজকুমার শীলশর্মা বাড়ির নং : না বয়স : 55 লিঙ্গ : মহিলা	WII2094985 ফটো উপলব্ধ	587 নাম : রাজা সূত্রধর মায়ের নাম: শিবানী সূত্রধর বাড়ির নং : এন00189 বয়স : 21 লিঙ্গ : পুরুষ	WII2366094 ফটো উপলব্ধ	588 নাম : মানিক সূত্রধর পিতার নাম: অতুল চন্দ্র সূত্রধর বাড়ির নং : n0160 বয়স : 47 লিঙ্গ : পুরুষ	DWP1577162 ফটো উপলব্ধ
589 নাম : প্রদীপ সূত্রধর পিতার নাম: অতুলচন্দ্র সূত্রধর বাড়ির নং : n0160 বয়স : 50 লিঙ্গ : পুরুষ	WB/01/005/636156 ফটো উপলব্ধ	590 নাম : গুন্ডা সূত্রধর স্বামীর নাম: প্রদীপ সূত্রধর বাড়ির নং : n0160 বয়স : 41 লিঙ্গ : মহিলা	WII1661446 ফটো উপলব্ধ	591 নাম : বাসন্তী সূত্রধর স্বামীর নাম: অতুলচন্দ্র সূত্রধর বাড়ির নং : n0160 বয়স : 66 লিঙ্গ : মহিলা	WB/01/005/636398 ফটো উপলব্ধ
592 নাম : পারুল সূত্রধর স্বামীর নাম: অবনী সূত্রধর বাড়ির নং : n0184 বয়স : 70 লিঙ্গ : মহিলা	WB/01/005/636565 ফটো উপলব্ধ	593 নাম : সুবল সূত্রধর পিতার নাম: কুমুদ বাড়ির নং : n0178 বয়স : 49 লিঙ্গ : পুরুষ	DWP1576446 ফটো উপলব্ধ	594 নাম : চুমকি সূত্রধর পিতার নাম: চন্দন সূত্রধর বাড়ির নং : n0178 বয়স : 30 লিঙ্গ : মহিলা	WII1661487 ফটো উপলব্ধ
595 নাম : অসিত সূত্রধর পিতার নাম: অবনী সূত্রধর বাড়ির নং : n0184 বয়স : 47 লিঙ্গ : পুরুষ	DWP2243368 ফটো উপলব্ধ	596 নাম : সম্পা সূত্রধর পিতার নাম: অবনী সূত্রধর বাড়ির নং : n0184 বয়স : 44 লিঙ্গ : মহিলা	DWP2524627 ফটো উপলব্ধ	597 নাম : স্বর্নদীপ সূত্রধর পিতার নাম: জীবন চন্দ্র সূত্রধর বাড়ির নং : n0161 বয়স : 32 লিঙ্গ : পুরুষ	WII1464304 ফটো উপলব্ধ
598 নাম : আরতী সূত্রধর স্বামীর নাম: সন্তোশ সূত্রধর বাড়ির নং : n0145 বয়স : 57 লিঙ্গ : মহিলা	WB/01/005/636450 ফটো উপলব্ধ	599 নাম : রিংকি সূত্রধর স্বামীর নাম: সুবল সূত্রধর বাড়ির নং : n0178 বয়স : 34 লিঙ্গ : মহিলা	WII1464106 ফটো উপলব্ধ	600 নাম : রুমা সূত্রধর পিতার নাম: শম্ভু সূত্রধর বাড়ির নং : n0162 বয়স : 31 লিঙ্গ : মহিলা	WII1560176 ফটো উপলব্ধ

601 নাম : অঞ্জনা সুত্রধর স্বামীর নাম: অসিত সুত্রধর বাড়ির নং : n0322 বয়স : 33 লিঙ্গ : মহিলা	UHI1674621 ফটো উপলব্ধ	602 নাম : শুভজীত সুত্রধর পিতার নাম: কাজল সুত্রধর বাড়ির নং : এন0178 বয়স : 21 লিঙ্গ : পুরুষ	WII2366110 ফটো উপলব্ধ	603 নাম : নন্দিতা সুত্রধর পিতার নাম: কাজল সুত্রধর বাড়ির নং : n0178 বয়স : 24 লিঙ্গ : মহিলা	WII2163434 ফটো উপলব্ধ
604 নাম : শিবানী সুত্রধর স্বামীর নাম: চন্দন সুত্রধর বাড়ির নং : n0189 বয়স : 44 লিঙ্গ : মহিলা	DWP2243376 ফটো উপলব্ধ	605 নাম : নমিতা সুত্রধর স্বামীর নাম: নিরঞ্জন সুত্রধর বাড়ির নং : n0146 বয়স : 44 লিঙ্গ : মহিলা	DWP2243384 ফটো উপলব্ধ	606 নাম : জ্যোৎস্না সুত্রধর স্বামীর নাম: নিতাই সুত্রধর বাড়ির নং : n0146 বয়স : 67 লিঙ্গ : মহিলা	WB/01/005/636319 ফটো উপলব্ধ
607 নাম : বেলী সুত্রধর স্বামীর নাম: কাজল সুত্রধর বাড়ির নং : n0178 বয়স : 44 লিঙ্গ : মহিলা	DWP2243335 ফটো উপলব্ধ	608 নাম : রঞ্জিতা সুত্রধর স্বামীর নাম: শম্ভু সুত্রধর বাড়ির নং : n0162 বয়স : 60 লিঙ্গ : মহিলা	WB/01/005/636132 ফটো উপলব্ধ	609 নাম : কৃষ্ণা সুত্রধর স্বামীর নাম: জীবন চন্দ্র সুত্রধর বাড়ির নং : n0161 বয়স : 62 লিঙ্গ : মহিলা	WB/01/005/636117 ফটো উপলব্ধ
610 নাম : কাজল সুত্রধর পিতার নাম: কুমুদ সুত্রধর বাড়ির নং : n0178 বয়স : 53 লিঙ্গ : পুরুষ	WB/01/005/636496 ফটো উপলব্ধ	611 নাম : সন্তোষ সুত্রধর পিতার নাম: কানাইলাল সুত্রধর বাড়ির নং : n0145 বয়স : 66 লিঙ্গ : পুরুষ	WB/01/005/636452 ফটো উপলব্ধ	612 নাম : সমীর সরকার পিতার নাম: সন্তোষ সরকার বাড়ির নং : এন - 0052 বয়স : 49 লিঙ্গ : পুরুষ	WII2421543 ফটো উপলব্ধ
613 নাম : সুতপা সুত্রধর স্বামীর নাম: সুকান্ত সরকার বাড়ির নং : n0052 বয়স : 40 লিঙ্গ : মহিলা	WII1816248 ফটো উপলব্ধ	614 নাম : তপন সরকার পিতার নাম: ধীরেন্দ্র নাথ সরকার বাড়ির নং : n0102 বয়স : 47 লিঙ্গ : পুরুষ	DWP1576651 ফটো উপলব্ধ	615 নাম : অষ্টমী সরকার স্বামীর নাম: তপন সরকার বাড়ির নং : n0102 বয়স : 41 লিঙ্গ : মহিলা	DWP2524460 ফটো উপলব্ধ
616 নাম : দুলাল সরকার পিতার নাম: ধীরেন্দ্রনাথ সরকার বাড়ির নং : n0102 বয়স : 51 লিঙ্গ : পুরুষ	WB/01/005/636164 ফটো উপলব্ধ	617 নাম : কৃষ্ণেন্দু পাল পিতার নাম: কানাইলাল পাল বাড়ির নং : n0140 বয়স : 40 লিঙ্গ : পুরুষ	DWP2523595 ফটো উপলব্ধ	618 নাম : সবিতা সরকার স্বামীর নাম: দুলাল সরকার বাড়ির নং : n0102 বয়স : 49 লিঙ্গ : মহিলা	LZL2438422 ফটো উপলব্ধ
619 নাম : সাগরিকা রায় স্বামীর নাম: অনিল রায় বাড়ির নং : এন0102 বয়স : 56 লিঙ্গ : মহিলা	FDY0118091 ফটো উপলব্ধ	620 নাম : শ্বেতা সাহা পিতার নাম: অমল সাহা বাড়ির নং : n0052 বয়স : 28 লিঙ্গ : মহিলা	WII1863919 ফটো উপলব্ধ	621 নাম : নির্মলা সরকার স্বামীর নাম: ধীরেন্দ্রনাথ সরকার বাড়ির নং : n0102 বয়স : 71 লিঙ্গ : মহিলা	WB/01/005/636333 ফটো উপলব্ধ
622 নাম : সন্তোষ সরকার পিতার নাম: যুধিষ্ঠীর সরকার বাড়ির নং : n0052 বয়স : 81 লিঙ্গ : পুরুষ	DWP1577857 ফটো উপলব্ধ	623 নাম : অমল সরকার পিতার নাম: হীরলাল সরকার বাড়ির নং : n0248 বয়স : 71 লিঙ্গ : পুরুষ	WB/01/004/507178 ফটো উপলব্ধ	624 নাম : সুরভী পাল পিতার নাম: কানাইলাল পাল বাড়ির নং : n0140 বয়স : 42 লিঙ্গ : মহিলা	DWP2523587 ফটো উপলব্ধ
625 নাম : সুকান্ত সরকার পিতার নাম: সন্তোষ কুমার সরকার বাড়ির নং : n0052 বয়স : 48 লিঙ্গ : পুরুষ	DWP1576693 ফটো উপলব্ধ	626 নাম : মীনা সরকার স্বামীর নাম: কানাইলাল পাল বাড়ির নং : n0140 বয়স : 78 লিঙ্গ : মহিলা	WII2300812 ফটো উপলব্ধ	627 নাম : দিবোন্দু পাল পিতার নাম: কানাইলাল পাল বাড়ির নং : n0140 বয়স : 48 লিঙ্গ : পুরুষ	WII2336873 ফটো উপলব্ধ
628 নাম : অর্পিতা সরকার পিতার নাম: অমল সরকার বাড়ির নং : n0248 বয়স : 30 লিঙ্গ : মহিলা	WII1763952 ফটো উপলব্ধ	629 নাম : ইতি সরকার স্বামীর নাম: বিমল সরকার বাড়ির নং : নং00 বয়স : 58 লিঙ্গ : মহিলা	WII2064913 ফটো উপলব্ধ	630 নাম : মাল্পি পাল(দত্ত) স্বামীর নাম: দিবোন্দু পাল বাড়ির নং : n0140 বয়স : 37 লিঙ্গ : মহিলা	DMY2615466 ফটো উপলব্ধ

বিধানসভা নির্বাচনক্ষেত্রের নং, নাম : 8-নাটাবাড়ি  
ভাগ নং, নাম : 1-গুড়িয়াহাটি (অংশ)

631 নাম : অর্পিতা ঘোষ স্বামীর নাম: কৃষ্ণেন্দু পাল বাড়ির নং : n0140 বয়স : 38 লিঙ্গ : মহিলা	LZL2570612 ফটো উপলব্ধ	632 নাম : বৃন্দ সরকার স্বামীর নাম: অমল সরকার বাড়ির নং : n0250 বয়স : 59 লিঙ্গ : মহিলা	WB/01/004/507527 ফটো উপলব্ধ	633 নাম : রঘুনাথ সা পিতার নাম: রঞ্জিলা সা বাড়ির নং : n0321 বয়স : 51 লিঙ্গ : পুরুষ	WII2000834 ফটো উপলব্ধ
634 নাম : প্রিয়ঙ্কা ধর সামন্ত স্বামীর নাম: সজল সামন্ত বাড়ির নং : n0147 বয়স : 29 লিঙ্গ : মহিলা	UHI2054377 ফটো উপলব্ধ	635 নাম : উজ্জল সামন্ত পিতার নাম: সত্যেন সামন্ত বাড়ির নং : n0147 বয়স : 38 লিঙ্গ : পুরুষ	DWP2836161 ফটো উপলব্ধ	636 নাম : সজল সামন্ত পিতার নাম: সত্যেন সামন্ত বাড়ির নং : n0147 বয়স : 41 লিঙ্গ : পুরুষ	DWP2524486 ফটো উপলব্ধ
637 নাম : মাধবী সামন্ত স্বামীর নাম: সত্যেন সামন্ত বাড়ির নং : n0147 বয়স : 66 লিঙ্গ : মহিলা	WB/01/005/636318 ফটো উপলব্ধ	638 নাম : সাথী সামন্ত (দেব) স্বামীর নাম: কাজল সামন্ত বাড়ির নং : n0147 বয়স : 35 লিঙ্গ : মহিলা	RNL1380609 ফটো উপলব্ধ	639 নাম : কাজল সামন্ত পিতার নাম: সত্যেন সামন্ত বাড়ির নং : n0147 বয়স : 41 লিঙ্গ : পুরুষ	DWP2524478 ফটো উপলব্ধ
640 নাম : সরস্বতী (কর্মকার) সাহা স্বামীর নাম: স্বপন সাহা বাড়ির নং : n0204 বয়স : 41 লিঙ্গ : মহিলা	WII1863927 ফটো উপলব্ধ	641 নাম : স্বপ্না সাহা স্বামীর নাম: বাবুল সাহা বাড়ির নং : n0050 বয়স : 45 লিঙ্গ : মহিলা	WII0653592 ফটো উপলব্ধ	642 নাম : পূজা সাহা পিতার নাম: পরিতোষ সাহা বাড়ির নং : n0204 বয়স : 33 লিঙ্গ : মহিলা	WII1763960 ফটো উপলব্ধ
643 নাম : অঙ্কিতা সাহা স্বামীর নাম: রীতেশ কুমার সাহা বাড়ির নং : n0135 বয়স : 39 লিঙ্গ : মহিলা	WII1424886 ফটো উপলব্ধ	644 নাম : মঞ্জু সাহা স্বামীর নাম: নিরঞ্জন সাহা বাড়ির নং : n0060 বয়স : 48 লিঙ্গ : মহিলা	DWP1559046 ফটো উপলব্ধ	645 নাম : নিপা সাহা পিতার নাম: নিরঞ্জন সাহা বাড়ির নং : n0060 বয়স : 25 লিঙ্গ : মহিলা	WII2060747 ফটো উপলব্ধ
646 নাম : শিবানী সাহা স্বামীর নাম: সুবল সাহা বাড়ির নং : n0053 বয়স : 63 লিঙ্গ : মহিলা	WB/01/005/636489 ফটো উপলব্ধ	647 নাম : শুভ সাহা পিতার নাম: অমল সাহা বাড়ির নং : n0053 বয়স : 33 লিঙ্গ : পুরুষ	WII1560291 ফটো উপলব্ধ	648 নাম : প্রিয়া সাহা পিতার নাম: বিমল সাহা বাড়ির নং : n0053 বয়স : 32 লিঙ্গ : মহিলা	WII1560184 ফটো উপলব্ধ
649 নাম : প্রভা সাহা স্বামীর নাম: বিমল সাহা বাড়ির নং : n0053 বয়স : 61 লিঙ্গ : মহিলা	WB/01/005/636488 ফটো উপলব্ধ	650 নাম : দিলীপকুমার সাহা পিতার নাম: ভূপেন্দ্রচন্দ্র সাহা বাড়ির নং : n0296 বয়স : 55 লিঙ্গ : পুরুষ	WB/01/005/636369 ফটো উপলব্ধ	651 নাম : প্রিয়া সাহা পিতার নাম: পরিতোষ সাহা বাড়ির নং : n0204 বয়স : 30 লিঙ্গ : মহিলা	WII1763986 ফটো উপলব্ধ
652 নাম : নিরঞ্জন সাহা পিতার নাম: সুরেশচন্দ্র সাহা বাড়ির নং : n0060 বয়স : 47 লিঙ্গ : পুরুষ	WII2398725 ফটো উপলব্ধ	653 নাম : রীতা সাহা স্বামীর নাম: জীবন সাহা বাড়ির নং : n0053 বয়স : 50 লিঙ্গ : মহিলা	DWP2243277 ফটো উপলব্ধ	654 নাম : কৌশিক সাহা পিতার নাম: কানাই লাল সাহা বাড়ির নং : n0050 বয়স : 24 লিঙ্গ : পুরুষ	WII2190072 ফটো উপলব্ধ
655 নাম : পৌলুমী সাহা পিতার নাম: পরিতোষ সাহা বাড়ির নং : n0026 বয়স : 24 লিঙ্গ : মহিলা	WII2155448 ফটো উপলব্ধ	656 নাম : বিজয় সাহা পিতার নাম: বাবুল সাহা বাড়ির নং : 00 বয়স : 21 লিঙ্গ : পুরুষ	WII2406338 ফটো উপলব্ধ	657 নাম : শান্তনু মন্ডল পিতার নাম: সুনীল কৃষ্ণ মন্ডল বাড়ির নং : n0050 বয়স : 48 লিঙ্গ : পুরুষ	WII2169803 ফটো উপলব্ধ
658 নাম : বর্না সাহা স্বামীর নাম: অমল সাহা বাড়ির নং : n0053 বয়স : 60 লিঙ্গ : মহিলা	WII2600914 ফটো উপলব্ধ	659 নাম : গিরি সাহা পিতার নাম: সুরেশচন্দ্র সাহা বাড়ির নং : n0060 বয়স : 61 লিঙ্গ : পুরুষ	WII2532612 ফটো উপলব্ধ	660 নাম : স্বপন সাহা পিতার নাম: জানকীপ্রসাদ সাহা বাড়ির নং : n0053 বয়স : 53 লিঙ্গ : পুরুষ	WB/01/005/636479 ফটো উপলব্ধ

বিধানসভা নির্বাচনক্ষেত্রের নং, নাম : 8-নাটাবাড়ি  
ভাগ নং, নাম : 1-গুড়িয়াহাটি (অংশ)

661 নাম : অনিতা সাহা পিতার নাম: কার্তিক সাহা বাড়ির নং : n0051 বয়স : 34 লিঙ্গ : মহিলা	WII1291798 ফটো উপলব্ধ	662 নাম : কানাইলাল সাহা পিতার নাম: রজনীকান্ত সাহা বাড়ির নং : n0050 বয়স : 61 লিঙ্গ : পুরুষ	WB/01/005/636098 ফটো উপলব্ধ	663 নাম : অমল সাহা পিতার নাম: জানকী প্রসাদ সাহা বাড়ির নং : n0053 বয়স : 64 লিঙ্গ : পুরুষ	WB/01/005/636123 ফটো উপলব্ধ
664 নাম : নমিতা সাহা স্বামীর নাম: কার্তিক সাহা বাড়ির নং : n0051 বয়স : 61 লিঙ্গ : মহিলা	WB/01/005/636021 ফটো উপলব্ধ	665 নাম : শিপ্রা সাহা স্বামীর নাম: কানাইলাল সাহা বাড়ির নং : n0050 বয়স : 40 লিঙ্গ : মহিলা	DWP2651321 ফটো উপলব্ধ	666 নাম : বীনা সাহা পিতার নাম: ভূপেন্দ্রচন্দ্র সাহা বাড়ির নং : n0049 বয়স : 50 লিঙ্গ : মহিলা	WB/01/005/636389 ফটো উপলব্ধ
667 নাম : উত্তম শীল পিতার নাম: শৈলেন শীল বাড়ির নং : n0053 বয়স : 39 লিঙ্গ : পুরুষ	WDB2288447 ফটো উপলব্ধ	668 নাম : পরিতোষ সাহা পিতার নাম: রজনীকান্ত সাহা বাড়ির নং : n0204 বয়স : 65 লিঙ্গ : পুরুষ	WB/01/005/636085 ফটো উপলব্ধ	669 নাম : সুজিত সাহা পিতার নাম: গিরিধারী সাহা বাড়ির নং : n0060 বয়স : 34 লিঙ্গ : পুরুষ	WII1560283 ফটো উপলব্ধ
670 নাম : অরুণ কুমার সাহা পিতার নাম: মোহন্তলাল সাহা বাড়ির নং : n0297 বয়স : 72 লিঙ্গ : পুরুষ	DWP1737915 ফটো উপলব্ধ	671 নাম : পপি সাহা স্বামীর নাম: পরিতোষ সাহা বাড়ির নং : n0050 বয়স : 61 লিঙ্গ : মহিলা	WII2163830 ফটো উপলব্ধ	672 নাম : কৌশালী সাহা পিতার নাম: কানাই লাল সাহা বাড়ির নং : 000এন বয়স : 20 লিঙ্গ : মহিলা	WII2489508 ফটো উপলব্ধ
673 নাম : শিলা সাহা পিতার নাম: গির্জিত সাহা বাড়ির নং : এন0060 বয়স : 60 লিঙ্গ : মহিলা	GGY1137946 ফটো উপলব্ধ	674 নাম : মনসা সাহা স্বামীর নাম: গিরি সাহা বাড়ির নং : n0060 বয়স : 56 লিঙ্গ : মহিলা	WB/01/005/636490 ফটো উপলব্ধ	675 নাম : গীতারানী সাহা স্বামীর নাম: নগেন্দ্রচন্দ্র সাহা বাড়ির নং : n0049 বয়স : 66 লিঙ্গ : মহিলা	WB/01/005/636374 ফটো উপলব্ধ
676 নাম : বিমল সাহা পিতার নাম: জানকী প্রসাদ সাহা বাড়ির নং : n0053 বয়স : 66 লিঙ্গ : পুরুষ	WII1291806 ফটো উপলব্ধ	677 নাম : শিখা সাহা পিতার নাম: ভূপেন্দ্রচন্দ্র সাহা বাড়ির নং : n0049 বয়স : 51 লিঙ্গ : মহিলা	WB/01/005/636391 ফটো উপলব্ধ	678 নাম : রিতেশ কুমার সাহা পিতার নাম: অরুণ কুমার সাহা বাড়ির নং : n0135 বয়স : 46 লিঙ্গ : পুরুষ	DWP1576727 ফটো উপলব্ধ
679 নাম : বাস্টি সাহা পিতার নাম: সুবল সাহা বাড়ির নং : n0229 বয়স : 38 লিঙ্গ : মহিলা	WII1292119 ফটো উপলব্ধ	680 নাম : সোনালী সাহা পিতার নাম: জীবন সাহা বাড়ির নং : n0053 বয়স : 26 লিঙ্গ : মহিলা	WII2000925 ফটো উপলব্ধ	681 নাম : সুদীপ সাহা পিতার নাম: স্বপন সাহা বাড়ির নং : এন0053 বয়স : 20 লিঙ্গ : পুরুষ	WII2512267 ফটো উপলব্ধ
682 নাম : উত্তম কুমার সিংহ পিতার নাম: ধীরেন্দ্রচন্দ্র সিংহ বাড়ির নং : n0203 বয়স : 40 লিঙ্গ : পুরুষ	DWP2651289 ফটো উপলব্ধ	683 নাম : তানিয়া সিনহা পিতার নাম: তাপস সিনহা বাড়ির নং : n0125 বয়স : 29 লিঙ্গ : মহিলা	WII1863851 ফটো উপলব্ধ	684 নাম : বর্না দাস পিতার নাম: অরুণ কুমার দাস বাড়ির নং : নং203 বয়স : 32 লিঙ্গ : মহিলা	UHI1890615 ফটো উপলব্ধ
685 নাম : চন্দন সিংহ পিতার নাম: ধীরেন্দ্রচন্দ্র সিংহ বাড়ির নং : n0125 বয়স : 67 লিঙ্গ : পুরুষ	WII2419216 ফটো উপলব্ধ	686 নাম : রিনা সিংহ স্বামীর নাম: তাপস কুমার সিংহ বাড়ির নং : n0125 বয়স : 57 লিঙ্গ : মহিলা	DWP2739720 ফটো উপলব্ধ	687 নাম : তাপস কুমার সিনহা পিতার নাম: ধীরেন্দ্র চন্দ্র সিংহ বাড়ির নং : n0125 বয়স : 60 লিঙ্গ : পুরুষ	WII2134419 ফটো উপলব্ধ
688 নাম : শঙ্করপ্রসাদ সিনহা পিতার নাম: রাখালরঞ্জন সিনহা বাড়ির নং : n0124 বয়স : 51 লিঙ্গ : পুরুষ	WB/01/005/636295 ফটো উপলব্ধ	689 নাম : বর্না বনিক সিনহা স্বামীর নাম: সুদর্শন সিনহা বাড়ির নং : n0113 বয়স : 51 লিঙ্গ : মহিলা	WB/02/013/042102 ফটো উপলব্ধ	690 নাম : সংগ্রাম সিনহা পিতার নাম: পূর্ণচন্দ্র সিনহা বাড়ির নং : n0113 বয়স : 61 লিঙ্গ : পুরুষ	WB/01/005/636236 ফটো উপলব্ধ

691 নাম : সুভঙ্কর সিনহা পিতার নাম: অঞ্জন কুমার সিনহা বাড়ির নং : n0121 বয়স : 38 লিঙ্গ : পুরুষ	DWP2650869 ফটো উপলব্ধ	692 নাম : অমিতাভ সিনহা পিতার নাম: গোপাল সিনহা বাড়ির নং : n0115 বয়স : 49 লিঙ্গ : পুরুষ	WB/01/005/636480 ফটো উপলব্ধ	693 নাম : গোপালচন্দ্র সিনহা পিতার নাম: যুধিষ্ঠীরচন্দ্র সিনহা বাড়ির নং : n0115 বয়স : 82 লিঙ্গ : পুরুষ	WB/01/005/636014 ফটো উপলব্ধ
694 নাম : বীনা সিনহা স্বামীর নাম: দীপেন্দ্র নারায়ন সিনহা বাড়ির নং : n0114 বয়স : 50 লিঙ্গ : মহিলা	DWP2524593 ফটো উপলব্ধ	695 নাম : তানিয়া ঘোষ (সিন্ধা) স্বামীর নাম: শঙ্কর প্রসাদ সিন্ধা বাড়ির নং : n0124 বয়স : 46 লিঙ্গ : মহিলা	GLQ2106342 ফটো উপলব্ধ	696 নাম : দেবাজ্ঞন সিনহা পিতার নাম: অঞ্জন কুমার সিনহা বাড়ির নং : n0121 বয়স : 34 লিঙ্গ : পুরুষ	WII1393404 ফটো উপলব্ধ
697 নাম : অঞ্জনকুমার সিনহা পিতার নাম: জ্ঞানেন্দ্রচন্দ্র সিনহা বাড়ির নং : n0121 বয়স : 69 লিঙ্গ : পুরুষ	WB/01/005/636288 ফটো উপলব্ধ	698 নাম : জয়শ্রী রায় দাস স্বামীর নাম: সুমন রায় বাড়ির নং : পাট নং 8/160 বয়স : 31 লিঙ্গ : মহিলা	UHI1815174 ফটো উপলব্ধ	699 নাম : রাজীব সিনহা পিতার নাম: গোপালচন্দ্র সিনহা বাড়ির নং : n0115 বয়স : 53 লিঙ্গ : পুরুষ	WB/01/005/636294 ফটো উপলব্ধ
700 নাম : ধ্রুবজ্যোতি সিনহা পিতার নাম: সংগ্রাম সিনহা বাড়ির নং : 2 নং বয়স : 25 লিঙ্গ : পুরুষ	WII2151959 ফটো উপলব্ধ	701 নাম : রনিত সিনহা পিতার নাম: রাজীব সিনহা বাড়ির নং : এন0115 বয়স : 23 লিঙ্গ : পুরুষ	WII2241446 ফটো উপলব্ধ	702 নাম : সুদর্শন সিনহা পিতার নাম: পূর্ণচন্দ্র সিনহা বাড়ির নং : n0113 বয়স : 52 লিঙ্গ : পুরুষ	WB/01/005/636062 ফটো উপলব্ধ
703 নাম : রিমা সিনহা নন্দী স্বামীর নাম: রাজীব সিনহা বাড়ির নং : n0115 বয়স : 49 লিঙ্গ : মহিলা	DWP1577022 ফটো উপলব্ধ	704 নাম : অরুণিমা সিন্ধা স্বামীর নাম: অমিতাভ সিনহা বাড়ির নং : n0115 বয়স : 47 লিঙ্গ : মহিলা	DWP2243293 ফটো উপলব্ধ	705 নাম : রুশিকা সিন্ধা পিতার নাম: অমিতাভ সিন্ধা বাড়ির নং : না বয়স : 21 লিঙ্গ : মহিলা	WII2482917 ফটো উপলব্ধ
706 নাম : জলি সেঠ স্বামীর নাম: জয়ন্ত দাস বাড়ির নং : n0251 বয়স : 49 লিঙ্গ : মহিলা	WII2090967 ফটো উপলব্ধ	707 নাম : মকছেদুল কক পিতার নাম: নূর মোহাম্মদ মিয়া বাড়ির নং : এন0048 বয়স : 39 লিঙ্গ : পুরুষ	KRM2713709 ফটো উপলব্ধ	708 নাম : আনোয়ারা খাতুন পিতার নাম: আকবর হোসেন বাড়ির নং : এন0090 বয়স : 23 লিঙ্গ : মহিলা	WII2241545 ফটো উপলব্ধ
709 নাম : আকবর হোসেন পিতার নাম: আহম্মাদ হোসেন বাড়ির নং : n0090 বয়স : 58 লিঙ্গ : পুরুষ	WB/01/005/636442 ফটো উপলব্ধ	710 নাম : রেজিনা বিবি স্বামীর নাম: আকবর হোসেন বাড়ির নং : n0090 বয়স : 49 লিঙ্গ : মহিলা	WB/01/005/636443 ফটো উপলব্ধ	711 নাম : অর্পিতা দত্ত পিতার নাম: রতন দত্ত বাড়ির নং : এন0030 বয়স : 30 লিঙ্গ : মহিলা	XFB1722412 ফটো উপলব্ধ
712 নাম : সাহানা পারভিন স্বামীর নাম: আনোয়ার খান বাড়ির নং : এন0085, পাট নং. 8/160 বয়স : 31 লিঙ্গ : মহিলা	WII1859271 ফটো উপলব্ধ	713 নাম : মমতা চন্দ্র দেব স্বামীর নাম: সুবল চন্দ্র চন্দ্র বাড়ির নং : 1 নং কালীঘাট রোড বয়স : 55 লিঙ্গ : মহিলা	WII2534501 ফটো উপলব্ধ	714 নাম : অরবিন্দ রায় পিতার নাম: অবনী মোহন রায় বাড়ির নং : পাট নং 8/160 বয়স : 64 লিঙ্গ : পুরুষ	BSN0655860 ফটো উপলব্ধ
715 নাম : মহম্মদ আজিজ খান মায়ের নাম: সফিয়া বেওয়া বাড়ির নং : পাট নং 8/160 বয়স : 38 লিঙ্গ : পুরুষ	DWP2836310 ফটো উপলব্ধ	716 নাম : বীথিকা পাল পিতার নাম: বিশ্বনাথ পাল বাড়ির নং : পাট নং. 8/160 বয়স : 19 লিঙ্গ : মহিলা	WII2544351 ফটো উপলব্ধ	717 নাম : পল্লবী পাসোয়ান পিতার নাম: প্রদীপ পাসোয়ান বাড়ির নং : পাট নং. 8/160 বয়স : 19 লিঙ্গ : মহিলা	WII2544393 ফটো উপলব্ধ
718 নাম : শুভজীত সরকার পিতার নাম: সমীর সরকার বাড়ির নং : পাট নং-8/160 বয়স : 19 লিঙ্গ : পুরুষ	WII2573780 ফটো উপলব্ধ	719 নাম : সৌমিতা দাস পিতার নাম: সুজিত দাস বাড়ির নং : পাট নং 8/160 বয়স : 20 লিঙ্গ : মহিলা	WII2576288 ফটো উপলব্ধ	720 নাম : শ্যামলী বর্মণ পিতার নাম: শ্যামল বর্মণ বাড়ির নং : এন067 বয়স : 30 লিঙ্গ : মহিলা	XFB1715937 ফটো উপলব্ধ

বিধানসভা নির্বাচনক্ষেত্রের নং, নাম : 8-নাটাবাড়ি  
ভাগ নং, নাম : 1-গুড়িয়াহাটি (অংশ)

721	WII2054690	ফটো উপলব্ধ	নাম : রূপক রায় পিতার নাম: নিতাই চন্দ্র রায় বাড়ির নং : এন062 বয়স : 29 লিঙ্গ : পুরুষ
722	WII2590883	ফটো উপলব্ধ	নাম : মেঘা সা পিতার নাম: রঘুনাথ সা বাড়ির নং : পাট নং 8/160 বয়স : 22 লিঙ্গ : মহিলা
723	WII2598472	ফটো উপলব্ধ	নাম : পিয়ালি পাল পিতার নাম: গণেশ চন্দ্র পাল বাড়ির নং : পাট নং 8/160 বয়স : 19 লিঙ্গ : মহিলা
724	TSX1263433	ফটো উপলব্ধ	নাম : সুশান্ত কুমার সরকার পিতার নাম: রবীন্দ্র নাথ সরকার বাড়ির নং : 2 নং কালীঘাট রোড বয়স : 57 লিঙ্গ : পুরুষ
725	WII2601714	ফটো উপলব্ধ	নাম : রাজদীপ কর্মকার পিতার নাম: কানাইলাল কর্মকার বাড়ির নং : এন/এ বয়স : 19 লিঙ্গ : পুরুষ
726	WII2602217	ফটো উপলব্ধ	নাম : মেহা সাহা পিতার নাম: জীবন সাহা বাড়ির নং : পাট নং-8/160 বয়স : 19 লিঙ্গ : মহিলা
727	TSX1448422	ফটো উপলব্ধ	নাম : অজিজা সুলতানা পিতার নাম: মৃত আজগার আলী মিএগা বাড়ির নং : গুড়িয়াহাটি 2,1 নং কালীঘাট রোড বয়স : 31 লিঙ্গ : মহিলা

728	1	WII2619997	ফটো উপলব্ধ	নাম : পরনিকা কর পিতার নাম: প্রসেনজিৎ কর বাড়ির নং : 78 বয়স : 18 লিঙ্গ : মহিলা
729	1	WII2620565	ফটো উপলব্ধ	নাম : রিষিকা পাসমান পিতার নাম: কর্তিক পাসমান বাড়ির নং : এন0309 বয়স : 18 লিঙ্গ : মহিলা
730	1	WII2621183	ফটো উপলব্ধ	নাম : আশা পাসমান পিতার নাম: প্রদীপ পাসমান বাড়ির নং : 00 বয়স : 18 লিঙ্গ : মহিলা
731	1	WII2623148	ফটো উপলব্ধ	নাম : আয়ুষ দাস পিতার নাম: মধুসূদন দাস বাড়ির নং : 2 নং কালীঘাট রোড বয়স : 18 লিঙ্গ : পুরুষ
732	1	WII2623783	ফটো উপলব্ধ	নাম : সম্রাট ধর পিতার নাম: মৃত বাধন কুমার ধর বাড়ির নং : এন0177,পাট নং. 8/160 বয়স : 19 লিঙ্গ : পুরুষ
733	1	WII2624385	ফটো উপলব্ধ	নাম : পূজা আঈচ পিতার নাম: শিবু আঈচ বাড়ির নং : 2 নং কালীঘাট রোড বয়স : 19 লিঙ্গ : মহিলা
734	1	WII2627867	ফটো উপলব্ধ	নাম : দেবপ্রিয়া মাহাতো পিতার নাম: বাবলু মাহাতো বাড়ির নং : 156 বয়স : 19 লিঙ্গ : মহিলা

নির্বাচক সংখ্যার সারসংক্ষেপ :								
A) নির্বাচকের সংখ্যা :								
	নির্বাচক তালিকার প্রকৃতি	নির্বাচক তালিকার পরিচিতি :	নির্বাচকের সংখ্যা :					
			পুরুষ	মহিলা	তৃতীয় লিঙ্গ	মোট		
I	মূল তালিকা	মূল তালিকা	বিশেষ নিবিড় সংশোধনী ২০২৬-এর চূড়ান্ত ভোটার তালিকা		349	378	0	727
II	1- সংযোজন তালিকা	সংযোজনী 1	বিশেষ সংক্ষিপ্ত সংশোধন 2026		2	5	0	7
III	2- বিয়োজন তালিকা	সংযোজনী 1	বিশেষ সংক্ষিপ্ত সংশোধন 2026		5	2	0	7
IV	'লিঙ্গ ক্ষেত্রের' পরিবর্তনের কারণে পার্থক্য			0	0	0	0	
নির্বাচকের মোট সংখ্যা (I+II-III+IV)				346	381	0	727	
B) ক্রটি সংশোধনের সংখ্যা :								
নির্বাচক তালিকার প্রকৃতি	নির্বাচক তালিকার পরিচিতি :	ক্রটি সংশোধনের সংখ্যা :						
সংযোজনী 1	বিশেষ সংক্ষিপ্ত সংশোধন 2026	2						

নির্বাচক নিবন্ধন আধিকারিকের স্বাক্ষর

E-মৃত, S-স্থানান্তরিত, R-একাধিকবার অন্তর্ভুক্ত, M-নিখোঁজ, Q-যোগ্য নহে