

নির্বাচক তালিকা 2026 S25 পশ্চিমবঙ্গ

বিধানসভা নির্বাচনক্ষেত্রের নং, নাম ও সংরক্ষণের স্থিতি : ৪ - নাটাবাড়ি (সাধারণ)		অংশ নং : ২																			
বিধানসভা নির্বাচনক্ষেত্রটি যে লোকসভা নির্বাচনক্ষেত্রের / ক্ষেত্রসমূহের অন্তর্ভুক্ত তার নং, নাম ও সংরক্ষণ স্থিতি : ১ - কুচবিহার (তপশীলি জাতি)																					
1. সংশোধনের পূর্ণ বিবরণ																					
সংশোধনের বৎসর :	2026	নির্বাচক তালিকার পরিচিতি : বিশেষ নিবিড় সংশোধনী ২০২৬-এর চূড়ান্ত ভোটার তালিকা																			
ভিত্তি তারিখ :	01-01-2026																				
সংশোধনের প্রকৃতি :	বিশেষ নিবিড় সংশোধনী 2026																				
প্রকাশনার তারিখ :	28-02-2026																				
2. অংশ ও নির্বাচনী এলাকার পূর্ণ বিবরণ :																					
অংশের ভাগ নং ও নাম :																					
1-ভূচুংমারী(অংশ),নামাতলা,কানিবাড়ীপশ্চিমপার		<table border="1"> <tr> <td>প্রধান শহর/গ্রাম</td> <td>: ভূচুংমারি</td> </tr> <tr> <td>ওয়ার্ড</td> <td>:</td> </tr> <tr> <td>থানা</td> <td>: তুফানগঞ্জ</td> </tr> <tr> <td>গ্রাম পঞ্চায়েত</td> <td>: নাটাবাড়ী-১</td> </tr> <tr> <td>ব্লক</td> <td>: তুফানগঞ্জ-১</td> </tr> <tr> <td>মহকুমা</td> <td>: তুফানগঞ্জ</td> </tr> <tr> <td>জেলা</td> <td>: কুচবিহার</td> </tr> <tr> <td>পিন</td> <td>: 736156</td> </tr> </table>				প্রধান শহর/গ্রাম	: ভূচুংমারি	ওয়ার্ড	:	থানা	: তুফানগঞ্জ	গ্রাম পঞ্চায়েত	: নাটাবাড়ী-১	ব্লক	: তুফানগঞ্জ-১	মহকুমা	: তুফানগঞ্জ	জেলা	: কুচবিহার	পিন	: 736156
প্রধান শহর/গ্রাম	: ভূচুংমারি																				
ওয়ার্ড	:																				
থানা	: তুফানগঞ্জ																				
গ্রাম পঞ্চায়েত	: নাটাবাড়ী-১																				
ব্লক	: তুফানগঞ্জ-১																				
মহকুমা	: তুফানগঞ্জ																				
জেলা	: কুচবিহার																				
পিন	: 736156																				
3. ভোট গ্রহন কেন্দ্রের পূর্ণ বিবরণ :																					
ভোট গ্রহন কেন্দ্রের নং, নাম :		ভোট গ্রহন কেন্দ্রের শ্রেণী :		গ্রামীণ																	
2 - ভূচুংমারী ফিফথ প্ল্যান প্রাইঃ স্কুল		এই অংশে সহায়ক ভোটগ্রহন কেন্দ্রের সংখ্যা :		0																	
ভোট গ্রহন কেন্দ্রের ঠিকানা :																					
ভূচুংমারী ফিফথ প্ল্যান প্রাইঃ স্কুল, ১, ভূচুংমারী																					
4. নির্বাচকের সংখ্যা :																					
প্রথম ক্রমিক নং	শেষ ক্রমিক নং	মোট সংখ্যা																			
		পুরুষ	মহিলা	তৃতীয় লিঙ্গ	মোট																
1	487	257	230	0	487																

নির্বাচক নিবন্ধন আধিকারিকের স্বাক্ষর

Nazri Naksha

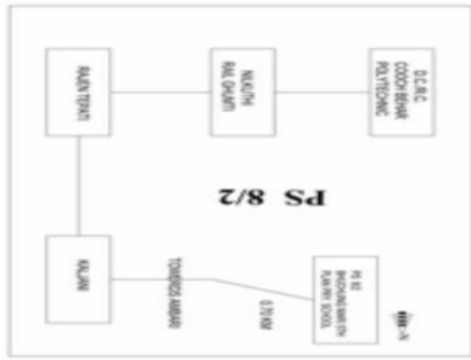

Google Map View



Polling Station Building Front View



Polling Station Front View



Cad View

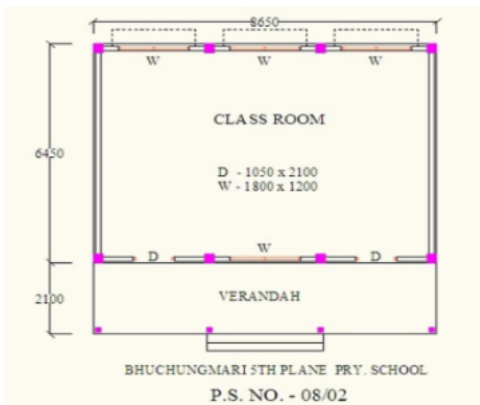

Key MAP View

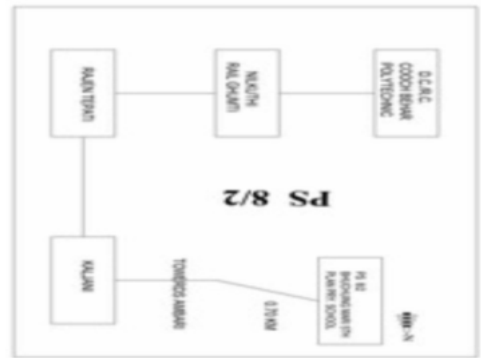

বিধানসভা নির্বাচনক্ষেত্রের নং, নাম : 8-নাটাবাড়ি
ভাগ নং, নাম : 1-ভূচুংমারী(অংশ),নামাতলা,কানিবাড়ীপশ্চিমপার

1 নাম : সঞ্জিত অধিকারী পিতার নাম: ধরেন অধিকারী বাড়ির নং : n0104 বয়স : 33 লিঙ্গ : পুরুষ	WII1817915 ফটো উপলব্ধ	2 নাম : সুব্রত অধিকারী পিতার নাম: হরেন অধিকারী বাড়ির নং : এন0105 বয়স : 24 লিঙ্গ : পুরুষ	WII2324705 ফটো উপলব্ধ	3 নাম : পিংকু অধিকারী স্বামীর নাম: সঞ্জিত অধিকারী বাড়ির নং : n0104 বয়স : 32 লিঙ্গ : মহিলা	WII1817964 ফটো উপলব্ধ
4 নাম : তপন অধিকারী পিতার নাম: হরেন অধিকারী বাড়ির নং : N0105 বয়স : 24 লিঙ্গ : পুরুষ	WII2214328 ফটো উপলব্ধ	5 নাম : শুভদ্রা অধিকারী স্বামীর নাম: উমেশ অধিকারী বাড়ির নং : n0025 বয়স : 73 লিঙ্গ : মহিলা	WB/01/008/072108 ফটো উপলব্ধ	6 নাম : রত্না অধিকারী স্বামীর নাম: হরেন অধিকারী বাড়ির নং : n0105 বয়স : 46 লিঙ্গ : মহিলা	GBM1349976 ফটো উপলব্ধ
7 নাম : রতন অধিকারী পিতার নাম: হরেন অধিকারী বাড়ির নং : n0105 বয়স : 30 লিঙ্গ : পুরুষ	WII1716919 ফটো উপলব্ধ	8 নাম : নুশিলা অধিকারী(রাগু) স্বামীর নাম: ধরেন অধিকারী বাড়ির নং : n0105 বয়স : 40 লিঙ্গ : মহিলা	WII1355759 ফটো উপলব্ধ	9 নাম : হরেন অধিকারী পিতার নাম: নরেন অধিকারী বাড়ির নং : n0105 বয়স : 66 লিঙ্গ : পুরুষ	WB/01/008/072228 ফটো উপলব্ধ
10 নাম : মৌমিতা মল্লিক পিতার নাম: রতন মল্লিক বাড়ির নং : পাট 2 বয়স : 21 লিঙ্গ : মহিলা	WII2439354 ফটো উপলব্ধ	11 নাম : সাগর অধিকারী পিতার নাম: হরেন অধিকারী বাড়ির নং : নং0105 বয়স : 20 লিঙ্গ : পুরুষ	WII2469443 ফটো উপলব্ধ	12 নাম : ধরেন অধিকারী পিতার নাম: নরেন অধিকারী বাড়ির নং : n0104 বয়স : 61 লিঙ্গ : পুরুষ	WB/01/008/072031 ফটো উপলব্ধ
13 নাম : স্বপন আর্ঘ্য মায়ের নাম: বিশখা আর্ঘ্য বাড়ির নং : n0109 বয়স : 38 লিঙ্গ : পুরুষ	GBM2622017 ফটো উপলব্ধ	14 নাম : ময়না আর্ঘ্য স্বামীর নাম: ভারত আর্ঘ্য বাড়ির নং : n0074 বয়স : 43 লিঙ্গ : মহিলা	GBM2027670 ফটো উপলব্ধ	15 নাম : বুলবুলি আর্ঘ্য স্বামীর নাম: সুকুমার আর্ঘ্য বাড়ির নং : n0106 বয়স : 30 লিঙ্গ : মহিলা	WII1606029 ফটো উপলব্ধ
16 নাম : সুকুমার আর্ঘ্য পিতার নাম: ননীগোপাল আর্ঘ্য বাড়ির নং : n0106 বয়স : 37 লিঙ্গ : পুরুষ	GBM2550366 ফটো উপলব্ধ	17 নাম : অনন্ত আর্ঘ্য পিতার নাম: ননীগোপাল আর্ঘ্য বাড়ির নং : n0106 বয়স : 41 লিঙ্গ : পুরুষ	GBM2220952 ফটো উপলব্ধ	18 নাম : কল্পনা আর্ঘ্য স্বামীর নাম: ধনী আর্ঘ্য বাড়ির নং : n0056 বয়স : 56 লিঙ্গ : মহিলা	WB/01/008/072319 ফটো উপলব্ধ
19 নাম : বলরাম আর্ঘ্য পিতার নাম: গৌতম আর্ঘ্য বাড়ির নং : এন0077 বয়স : 25 লিঙ্গ : পুরুষ	WII2041812 ফটো উপলব্ধ	20 নাম : যশোদা আর্ঘ্য পিতার নাম: নিশি আর্ঘ্য বাড়ির নং : n0074 বয়স : 40 লিঙ্গ : মহিলা	GBM2622025 ফটো উপলব্ধ	21 নাম : আরতী আর্ঘ্য স্বামীর নাম: বলাই আর্ঘ্য বাড়ির নং : n0066 বয়স : 49 লিঙ্গ : মহিলা	WB/01/008/072886 ফটো উপলব্ধ
22 নাম : মিনতী আর্ঘ্য স্বামীর নাম: জগন্নাথ আর্ঘ্য বাড়ির নং : n0065 বয়স : 42 লিঙ্গ : মহিলা	GBM2220903 ফটো উপলব্ধ	23 নাম : মুকুল আর্ঘ্য পিতার নাম: মনীন্দ্র আর্ঘ্য বাড়ির নং : n0102 বয়স : 40 লিঙ্গ : পুরুষ	GBM2220234 ফটো উপলব্ধ	24 নাম : মালতী আর্ঘ্য স্বামীর নাম: সুরেশ আর্ঘ্য বাড়ির নং : n0074 বয়স : 37 লিঙ্গ : মহিলা	WII0000778 ফটো উপলব্ধ
25 নাম : কেশব আর্ঘ্য পিতার নাম: ফনী আর্ঘ্য বাড়ির নং : n0109 বয়স : 40 লিঙ্গ : পুরুষ	GBM2220242 ফটো উপলব্ধ	26 নাম : রূপালী আর্ঘ্য স্বামীর নাম: বিপুল আর্ঘ্য বাড়ির নং : n0107 বয়স : 39 লিঙ্গ : মহিলা	GBM2387827 ফটো উপলব্ধ	27 নাম : ভরত আর্ঘ্য পিতার নাম: নিশি আর্ঘ্য বাড়ির নং : n0074 বয়স : 50 লিঙ্গ : পুরুষ	GBM1349372 ফটো উপলব্ধ
28 নাম : বাসন্তী আর্ঘ্য স্বামীর নাম: বিজয় আর্ঘ্য বাড়ির নং : n0078 বয়স : 46 লিঙ্গ : মহিলা	GBM1350487 ফটো উপলব্ধ	29 নাম : লক্ষ্মীবালা আর্ঘ্য স্বামীর নাম: ননীগোপাল আর্ঘ্য বাড়ির নং : n0106 বয়স : 66 লিঙ্গ : মহিলা	WB/01/008/072483 ফটো উপলব্ধ	30 নাম : মমতা সরকার পিতার নাম: আশুতোষ সরকার বাড়ির নং : PART NO 2 বয়স : 36 লিঙ্গ : মহিলা	XFB1802099 ফটো উপলব্ধ

বিধানসভা নির্বাচনক্ষেত্রের নং, নাম : 8-নাটাবাড়ি
ভাগ নং, নাম : 1-ভূচুংমারী(অংশ),নামাতলা,কানিবাড়ীপশ্চিমপার

31 নাম : স্বপন আর্ঘ্য পিতার নাম: রতন আর্ঘ্য বাড়ির নং : n0116 বয়স : 41 লিঙ্গ : পুরুষ	GBM2388171 ফটো উপলব্ধ	32 নাম : বিজয় আর্ঘ্য পিতার নাম: কালীদাস আর্ঘ্য বাড়ির নং : n0078 বয়স : 55 লিঙ্গ : পুরুষ	WB/01/008/072619 ফটো উপলব্ধ	33 নাম : রবি আর্ঘ্য পিতার নাম: অনিল আর্ঘ্য বাড়ির নং : n0058 বয়স : 46 লিঙ্গ : পুরুষ	GBM1349554 ফটো উপলব্ধ
34 নাম : কৃষ্ণা আর্ঘ্য স্বামীর নাম: প্রহ্লাদ আর্ঘ্য বাড়ির নং : n0057 বয়স : 35 লিঙ্গ : মহিলা	WII1355619 ফটো উপলব্ধ	35 নাম : হাসানী আর্ঘ্য স্বামীর নাম: বৃদ আর্ঘ্য বাড়ির নং : n0057 বয়স : 53 লিঙ্গ : মহিলা	WB/01/008/072242 ফটো উপলব্ধ	36 নাম : শ্যামল আর্ঘ্য পিতার নাম: নারায়ন আর্ঘ্য বাড়ির নং : n0012 বয়স : 40 লিঙ্গ : পুরুষ	GBM2220861 ফটো উপলব্ধ
37 নাম : সঞ্জয় আর্ঘ্য পিতার নাম: জগন্নাথ আর্ঘ্য বাড়ির নং : হু বয়স : 24 লিঙ্গ : পুরুষ	WII2259901 ফটো উপলব্ধ	38 নাম : করুনা আর্ঘ্য স্বামীর নাম: ফটিক আর্ঘ্য বাড়ির নং : n0133 বয়স : 53 লিঙ্গ : মহিলা	WII1605971 ফটো উপলব্ধ	39 নাম : সারথ আর্ঘ্য পিতার নাম: নিশী কান্ত আর্ঘ্য বাড়ির নং : n0074 বয়স : 41 লিঙ্গ : পুরুষ	WII0000760 ফটো উপলব্ধ
40 নাম : লক্ষ্মন আর্ঘ্য পিতার নাম: নিশি আর্ঘ্য বাড়ির নং : n0074 বয়স : 58 লিঙ্গ : পুরুষ	WII2336964 ফটো উপলব্ধ	41 নাম : নকুল আর্ঘ্য মায়ের নাম: মনিন্দ্র আর্ঘ্য বাড়ির নং : n0067 বয়স : 33 লিঙ্গ : পুরুষ	WII1355668 ফটো উপলব্ধ	42 নাম : শেফালী আর্ঘ্য স্বামীর নাম: অর্জুন আর্ঘ্য বাড়ির নং : n0067 বয়স : 43 লিঙ্গ : মহিলা	GBM2220218 ফটো উপলব্ধ
43 নাম : কার্তিক আর্ঘ্য পিতার নাম: অর্জুন আর্ঘ্য বাড়ির নং : এন0074 বয়স : 21 লিঙ্গ : পুরুষ	WII2394419 ফটো উপলব্ধ	44 নাম : বিষ্কা আর্ঘ্য স্বামীর নাম: ফনী আর্ঘ্য বাড়ির নং : n0109 বয়স : 71 লিঙ্গ : মহিলা	WB/01/008/072207 ফটো উপলব্ধ	45 নাম : রিতা আর্ঘ্য (সাহা) স্বামীর নাম: অনন্ত আর্ঘ্য বাড়ির নং : n0106 বয়স : 35 লিঙ্গ : মহিলা	WII1163575 ফটো উপলব্ধ
46 নাম : লক্ষী আর্ঘ্য স্বামীর নাম: রবি আর্ঘ্য বাড়ির নং : n0054 বয়স : 43 লিঙ্গ : মহিলা	GBM2028306 ফটো উপলব্ধ	47 নাম : অনিতা আর্ঘ্য স্বামীর নাম: অধির আর্ঘ্য বাড়ির নং : n0054 বয়স : 58 লিঙ্গ : মহিলা	WB/01/008/072378 ফটো উপলব্ধ	48 নাম : অমল আর্ঘ্য পিতার নাম: সন্ধ্যা আর্ঘ্য বাড়ির নং : n0012 বয়স : 32 লিঙ্গ : পুরুষ	WII1804616 ফটো উপলব্ধ
49 নাম : আনন্দ মোহন আর্ঘ্য পিতার নাম: ভুগুরাম আর্ঘ্য বাড়ির নং : n0075 বয়স : 44 লিঙ্গ : পুরুষ	GBM2028298 ফটো উপলব্ধ	50 নাম : মনিন্দ্র আর্ঘ্য পিতার নাম: ঠাকুরদাস আর্ঘ্য বাড়ির নং : n0102 বয়স : 81 লিঙ্গ : পুরুষ	WB/01/008/072721 ফটো উপলব্ধ	51 নাম : বৃদ আর্ঘ্য পিতার নাম: যোগেশ আর্ঘ্য বাড়ির নং : n0057 বয়স : 63 লিঙ্গ : পুরুষ	WB/01/008/072298 ফটো উপলব্ধ
52 নাম : তুলশী আর্ঘ্য পিতার নাম: লক্ষন আর্ঘ্য বাড়ির নং : N0074 বয়স : 30 লিঙ্গ : পুরুষ	WII2006005 ফটো উপলব্ধ	53 নাম : সুচিত্রা আর্ঘ্য স্বামীর নাম: কেশব আর্ঘ্য বাড়ির নং : n0109 বয়স : 36 লিঙ্গ : মহিলা	WII1433622 ফটো উপলব্ধ	54 নাম : গুরু আর্ঘ্য স্বামীর নাম: যাদব আর্ঘ্য বাড়ির নং : n0109 বয়স : 39 লিঙ্গ : মহিলা	GBM2387835 ফটো উপলব্ধ
55 নাম : সুব্রত আর্ঘ্য পিতার নাম: যাদব আর্ঘ্য বাড়ির নং : হু বয়স : 24 লিঙ্গ : পুরুষ	WII2194397 ফটো উপলব্ধ	56 নাম : অর্জুন আর্ঘ্য পিতার নাম: মনিন্দ্র আর্ঘ্য বাড়ির নং : n0067 বয়স : 49 লিঙ্গ : পুরুষ	WB/01/008/072602 ফটো উপলব্ধ	57 নাম : অভিমান্য আর্ঘ্য পিতার নাম: অর্জুন আর্ঘ্য বাড়ির নং : এন 0074 বয়স : 23 লিঙ্গ : পুরুষ	WII2356558 ফটো উপলব্ধ
58 নাম : জগন্নাথ আর্ঘ্য পিতার নাম: ভোলানাথ আর্ঘ্য বাড়ির নং : n0065 বয়স : 53 লিঙ্গ : পুরুষ	WB/01/008/072410 ফটো উপলব্ধ	59 নাম : সরস্বতী মল্লিক (আর্ঘ্য) স্বামীর নাম: নকুল আর্ঘ্য বাড়ির নং : n0067 বয়স : 31 লিঙ্গ : মহিলা	WII1605906 ফটো উপলব্ধ	60 নাম : টুম্পা দাস পিতার নাম: হরেন্দ্র নাথ দাস বাড়ির নং : পাট 2 বয়স : 28 লিঙ্গ : মহিলা	UHI2406858 ফটো উপলব্ধ

বিধানসভা নির্বাচনক্ষেত্রের নং, নাম : 8-নাটাবাড়ি
ভাগ নং, নাম : 1-ভূচুংমারী(অংশ),নামাতলা,কানিবাড়ীপশ্চিমপার

61 নাম : গকুল আর্ষ্য পিতার নাম: পৌতম আর্ষ্য বাড়ির নং : এন077 বয়স : 22 লিঙ্গ : পুরুষ	WII2376093 ফটো উপলব্ধ	62 নাম : সুজয় আর্ষ্য পিতার নাম: বিজয় আর্ষ্য বাড়ির নং : n0078 বয়স : 29 লিঙ্গ : পুরুষ	WII1716943 ফটো উপলব্ধ	63 নাম : যাদব আর্ষ্য পিতার নাম: ফনী আর্ষ্য বাড়ির নং : n0109 বয়স : 49 লিঙ্গ : পুরুষ	WB/01/008/072190 ফটো উপলব্ধ
64 নাম : বিপুল আর্ষ্য পিতার নাম: যতীন্দ্র আর্ষ্য বাড়ির নং : n0107 বয়স : 44 লিঙ্গ : পুরুষ	GBM1457233 ফটো উপলব্ধ	65 নাম : অনিতা আর্ষ্য স্বামীর নাম: শ্যামল আর্ষ্য বাড়ির নং : n0012 বয়স : 36 লিঙ্গ : মহিলা	WII0000711 ফটো উপলব্ধ	66 নাম : মিলি আর্ষ্য স্বামীর নাম: মাধব আর্ষ্য বাড়ির নং : n0102 বয়স : 36 লিঙ্গ : মহিলা	WII1163583 ফটো উপলব্ধ
67 নাম : বিশখা আর্ষ্য স্বামীর নাম: গৌতম আর্ষ্য বাড়ির নং : n0077 বয়স : 44 লিঙ্গ : মহিলা	GBM2027654 ফটো উপলব্ধ	68 নাম : পিংকি দাস পিতার নাম: ধরনী দাস বাড়ির নং : পাট 2 বয়স : 29 লিঙ্গ : মহিলা	WII1821396 ফটো উপলব্ধ	69 নাম : ভৃগুরাম আর্ষ্য পিতার নাম: সতীশচন্দ্র আর্ষ্য বাড়ির নং : n0075 বয়স : 71 লিঙ্গ : পুরুষ	WB/01/008/072553 ফটো উপলব্ধ
70 নাম : টুলি আর্ষ্য স্বামীর নাম: লক্ষন আর্ষ্য বাড়ির নং : n0074 বয়স : 51 লিঙ্গ : মহিলা	WB/01/008/072390 ফটো উপলব্ধ	71 নাম : কমলা আর্ষ্য পিতার নাম: ভরত আর্ষ্য বাড়ির নং : পাট নং 2 বয়স : 23 লিঙ্গ : মহিলা	WII2457182 ফটো উপলব্ধ	72 নাম : ভানু আর্ষ্য পিতার নাম: ভরত আর্ষ্য বাড়ির নং : পাট নং 2 বয়স : 20 লিঙ্গ : পুরুষ	WII2457166 ফটো উপলব্ধ
73 নাম : মাধব আর্ষ্য পিতার নাম: মনিন্দ্র আর্ষ্য বাড়ির নং : n0102 বয়স : 46 লিঙ্গ : পুরুষ	GBM1350495 ফটো উপলব্ধ	74 নাম : নকুল আর্ষ্য পিতার নাম: মনিন্দ্র আর্ষ্য বাড়ির নং : n0102 বয়স : 37 লিঙ্গ : পুরুষ	WII0000612 ফটো উপলব্ধ	75 নাম : আলপনা আর্ষ্য (দাস) স্বামীর নাম: মুকুল আর্ষ্য বাড়ির নং : n0102 বয়স : 33 লিঙ্গ : মহিলা	WII1433648 ফটো উপলব্ধ
76 নাম : প্রহ্লাদ আর্ষ্য পিতার নাম: বৃধু আর্ষ্য বাড়ির নং : n0057 বয়স : 36 লিঙ্গ : পুরুষ	WII1163500 ফটো উপলব্ধ	77 নাম : ধনী আর্ষ্য পিতার নাম: মধুসূদন আর্ষ্য বাড়ির নং : n0056 বয়স : 61 লিঙ্গ : পুরুষ	WB/01/008/072672 ফটো উপলব্ধ	78 নাম : সন্ধ্যা আর্ষ্য স্বামীর নাম: নারায়ন আর্ষ্য বাড়ির নং : n0012 বয়স : 76 লিঙ্গ : মহিলা	WB/01/008/072452 ফটো উপলব্ধ
79 নাম : লিপিকা আর্ষ্য পিতার নাম: নিতাই আর্ষ্য বাড়ির নং : পাট নং 2 বয়স : 23 লিঙ্গ : মহিলা	WII2493799 ফটো উপলব্ধ	80 নাম : স্বপ্না আর্ষ্য(বর্মন) স্বামীর নাম: নকুল আর্ষ্য বাড়ির নং : এন0148 বয়স : 37 লিঙ্গ : মহিলা	UHI1404235 ফটো উপলব্ধ	81 নাম : সংসীতা অধিকারী পিতার নাম: স্বপন অধিকারী বাড়ির নং : N0026 বয়স : 24 লিঙ্গ : মহিলা	WII2213304 ফটো উপলব্ধ
82 নাম : সবিতা অধিকারী স্বামীর নাম: স্বপন অধিকারী বাড়ির নং : n0026 বয়স : 43 লিঙ্গ : মহিলা	GBM2027613 ফটো উপলব্ধ	83 নাম : স্বপন কুমার অধিকারী পিতার নাম: উমেশ চন্দ্র অধিকারী বাড়ির নং : n0026 বয়স : 61 লিঙ্গ : পুরুষ	GBM1349992 ফটো উপলব্ধ	84 নাম : লিপিকা কর্মকার দাস স্বামীর নাম: পবিত্র দাস বাড়ির নং : স্কু বয়স : 28 লিঙ্গ : মহিলা	WII2216612 ফটো উপলব্ধ
85 নাম : মানিক চন্দ্র মালী পিতার নাম: সুরেশ চন্দ্র মালী বাড়ির নং : n0125 বয়স : 46 লিঙ্গ : পুরুষ	GBM2388262 ফটো উপলব্ধ	86 নাম : কানন অধিকারী (মালী) স্বামীর নাম: মানিক চন্দ্র মালী বাড়ির নং : n0125 বয়স : 36 লিঙ্গ : মহিলা	GBM2622256 ফটো উপলব্ধ	87 নাম : মলিন মালী পিতার নাম: মানিক চন্দ্র মালী বাড়ির নং : 9/02 বয়স : 22 লিঙ্গ : পুরুষ	WII2352169 ফটো উপলব্ধ
88 নাম : পৌরচন্দ্র দাস পিতার নাম: রাজেন্দ্র দাস বাড়ির নং : n0096 বয়স : 69 লিঙ্গ : পুরুষ	WB/01/008/072327 ফটো উপলব্ধ	89 নাম : বেলা রানী দাস স্বামীর নাম: বিমল কৃষ্ণ দাস বাড়ির নং : n0079 বয়স : 41 লিঙ্গ : মহিলা	GBM2176956 ফটো উপলব্ধ	90 নাম : সুজন দাস পিতার নাম: সুভাষ দাস বাড়ির নং : n0091 বয়স : 31 লিঙ্গ : পুরুষ	WII1605930 ফটো উপলব্ধ

91 নাম : মমতা দাস স্বামীর নাম: আনন্দ দাস বাড়ির নং : n0093 বয়স : 57 লিঙ্গ : মহিলা	WII2141216 ফটো উপলব্ধ	92 নাম : রামচরন দাস পিতার নাম: রাখল চন্দ্র দাস বাড়ির নং : n0079 বয়স : 63 লিঙ্গ : পুরুষ	WII2139335 ফটো উপলব্ধ	93 নাম : গৌতম দাস পিতার নাম: গনেশ দাস বাড়ির নং : n0087 বয়স : 29 লিঙ্গ : পুরুষ	WII1900422 ফটো উপলব্ধ
94 নাম : পুষ্পরানী দাস স্বামীর নাম: গণেশ দাস বাড়ির নং : n0087 বয়স : 56 লিঙ্গ : মহিলা	WB/01/008/072201 ফটো উপলব্ধ	95 নাম : মঞ্জু দাস বিশ্বাস স্বামীর নাম: অভুল বিশ্বাস বাড়ির নং : n0084 বয়স : 32 লিঙ্গ : মহিলা	WII1506963 ফটো উপলব্ধ	96 নাম : কৃষ্ণদাসী দাস স্বামীর নাম: প্রানগোবিন্দ দাস বাড়ির নং : n0084 বয়স : 76 লিঙ্গ : মহিলা	WB/01/008/072283 ফটো উপলব্ধ
97 নাম : পরান দাস পিতার নাম: কালিপদ দাস বাড়ির নং : n0098 বয়স : 31 লিঙ্গ : পুরুষ	WII1506856 ফটো উপলব্ধ	98 নাম : প্রভাত দাস পিতার নাম: খুশীমোহন দাস বাড়ির নং : n0090 বয়স : 53 লিঙ্গ : পুরুষ	WB/01/008/072840 ফটো উপলব্ধ	99 নাম : পরেশ দাস পিতার নাম: খুদু দাস বাড়ির নং : n0089 বয়স : 40 লিঙ্গ : পুরুষ	WII1506898 ফটো উপলব্ধ
100 নাম : স্বরস্বতী দাস পিতার নাম: প্রানগোবিন্দ দাস বাড়ির নং : n0084 বয়স : 52 লিঙ্গ : মহিলা	WB/01/008/072289 ফটো উপলব্ধ	101 নাম : দিপা দাস পিতার নাম: আনন্দ দাস বাড়ির নং : এন0093 বয়স : 25 লিঙ্গ : মহিলা	WII2062008 ফটো উপলব্ধ	102 নাম : উজ্জ্বল দাস পিতার নাম: আনন্দ দাস বাড়ির নং : n0093 বয়স : 30 লিঙ্গ : পুরুষ	WII1605898 ফটো উপলব্ধ
103 নাম : উষারানী দাস স্বামীর নাম: মদন মোহন দাস বাড়ির নং : n0084 বয়স : 51 লিঙ্গ : মহিলা	WB/01/008/072295 ফটো উপলব্ধ	104 নাম : মদন মোহন দাস পিতার নাম: প্রানগোবিন্দ দাস বাড়ির নং : n0084 বয়স : 61 লিঙ্গ : পুরুষ	WB/01/008/072562 ফটো উপলব্ধ	105 নাম : গীতা দাস স্বামীর নাম: প্রভাত দাস বাড়ির নং : n0090 বয়স : 43 লিঙ্গ : মহিলা	GBM2622264 ফটো উপলব্ধ
106 নাম : রাকেশ দাস পিতার নাম: রমেশ দাস বাড়ির নং : এন0157 বয়স : 22 লিঙ্গ : পুরুষ	WII2354900 ফটো উপলব্ধ	107 নাম : প্রভারানী দাস স্বামীর নাম: কালিপদ দাস বাড়ির নং : n0098 বয়স : 63 লিঙ্গ : মহিলা	WB/01/008/072245 ফটো উপলব্ধ	108 নাম : রামপ্রসাদ দাস পিতার নাম: রাখাল দাস বাড়ির নং : n0079 বয়স : 66 লিঙ্গ : পুরুষ	WB/01/008/072243 ফটো উপলব্ধ
109 নাম : উত্তম দাস পিতার নাম: মহাদেব দাস বাড়ির নং : n0147 বয়স : 27 লিঙ্গ : পুরুষ	WII1909449 ফটো উপলব্ধ	110 নাম : সাজন দাস পিতার নাম: আনন্দ দাস বাড়ির নং : এন0093 বয়স : 23 লিঙ্গ : পুরুষ	WII2374494 ফটো উপলব্ধ	111 নাম : রাশীবালা দাস স্বামীর নাম: নিতাই দাস বাড়ির নং : n0110 বয়স : 66 লিঙ্গ : মহিলা	WB/01/008/072386 ফটো উপলব্ধ
112 নাম : গোপাল দাস পিতার নাম: গৌর চন্দ্র দাস বাড়ির নং : n0096 বয়স : 36 লিঙ্গ : পুরুষ	GBM2622249 ফটো উপলব্ধ	113 নাম : কম্পনা দাস স্বামীর নাম: সুভাষ দাস বাড়ির নং : n0091 বয়স : 49 লিঙ্গ : মহিলা	WB/01/008/072489 ফটো উপলব্ধ	114 নাম : আরতী দাস স্বামীর নাম: গৌরচন্দ্র দাস বাড়ির নং : n0096 বয়স : 61 লিঙ্গ : মহিলা	WB/01/008/072335 ফটো উপলব্ধ
115 নাম : পুষ্প দাস (সরকার) স্বামীর নাম: রমেশ দাস বাড়ির নং : n0089 বয়স : 36 লিঙ্গ : মহিলা	WII1163625 ফটো উপলব্ধ	116 নাম : রমেশ দাস পিতার নাম: খুদু দাস বাড়ির নং : n0089 বয়স : 42 লিঙ্গ : পুরুষ	GBM2176980 ফটো উপলব্ধ	117 নাম : ধনঞ্জয় দাস পিতার নাম: মদন মোহন দাস বাড়ির নং : n0084 বয়স : 30 লিঙ্গ : পুরুষ	WII1605948 ফটো উপলব্ধ
118 নাম : গৌতম দাস পিতার নাম: মহাদেব দাস বাড়ির নং : n0083 বয়স : 32 লিঙ্গ : পুরুষ	WII1900471 ফটো উপলব্ধ	119 নাম : রিপা দাস স্বামীর নাম: ধনঞ্জয় দাস বাড়ির নং : এন0084 বয়স : 24 লিঙ্গ : মহিলা	WII2338507 ফটো উপলব্ধ	120 নাম : বিশ্বদেব দাস পিতার নাম: নিতাই দাস বাড়ির নং : n0110 বয়স : 34 লিঙ্গ : পুরুষ	WII1433440 ফটো উপলব্ধ

বিধানসভা নির্বাচনক্ষেত্রের নং, নাম : 8-নাটাবাড়ি
ভাগ নং, নাম : 1-ভূচুংমারী(অংশ),নামাতলা,কানিবাড়ীপশ্চিমপার

121 নাম : বিজয় দাস পিতার নাম: বিমল কৃষ্ণ দাস বাড়ির নং : স্ক বয়স : 24 লিঙ্গ : পুরুষ WII2196327 ফটো উপলব্ধ	122 নাম : গণেশ দাস পিতার নাম: খুদু দাস বাড়ির নং : n0087 বয়স : 63 লিঙ্গ : পুরুষ WB/01/008/072191 ফটো উপলব্ধ	123 নাম : বাসন্তী দাস স্বামীর নাম: মনমোহন দাস বাড়ির নং : n0084 বয়স : 39 লিঙ্গ : মহিলা WII0001974 ফটো উপলব্ধ
124 নাম : শুভদ্রা বর্মন(দাস) স্বামীর নাম: পরেশ দাস বাড়ির নং : n0089 বয়স : 31 লিঙ্গ : মহিলা WII1716976 ফটো উপলব্ধ	125 নাম : ফুলরানী দাস স্বামীর নাম: খুদু দাস বাড়ির নং : n0089 বয়স : 66 লিঙ্গ : মহিলা WB/01/008/072495 ফটো উপলব্ধ	126 নাম : ভারতী দাস (শীল) স্বামীর নাম: পরান দাস বাড়ির নং : n0098 বয়স : 31 লিঙ্গ : মহিলা WII1817972 ফটো উপলব্ধ
127 নাম : চানুবালা দাস স্বামীর নাম: অনন্ত দাস বাড়ির নং : n0082 বয়স : 67 লিঙ্গ : মহিলা WB/01/008/072225 ফটো উপলব্ধ	128 নাম : গৌতম চন্দ্র দাস পিতার নাম: গৌড় চন্দ্র দাস বাড়ির নং : n0096 বয়স : 32 লিঙ্গ : পুরুষ WII1605880 ফটো উপলব্ধ	129 নাম : প্রদীপ চন্দ্র দাস পিতার নাম: রাজেন্দ্র চন্দ্র দাস বাড়ির নং : n0092 বয়স : 59 লিঙ্গ : পুরুষ WII2601235 ফটো উপলব্ধ
130 নাম : ফালান দাস পিতার নাম: প্রদীপ চন্দ্র দাস বাড়ির নং : এন0092 বয়স : 24 লিঙ্গ : পুরুষ WII2374577 ফটো উপলব্ধ	131 নাম : উজ্জ্বল দাস পিতার নাম: সুভাষ দাস বাড়ির নং : n0146 বয়স : 28 লিঙ্গ : পুরুষ WII1909431 ফটো উপলব্ধ	132 নাম : মনোরঞ্জন দাস পিতার নাম: মদন মোহন দাস বাড়ির নং : এন0084 বয়স : 26 লিঙ্গ : পুরুষ WII2041887 ফটো উপলব্ধ
133 নাম : মঙ্গলা দাস পিতার নাম: সুরথ দাস বাড়ির নং : n0082 বয়স : 59 লিঙ্গ : পুরুষ WB/01/008/072103 ফটো উপলব্ধ	134 নাম : লক্ষ্মীবালা দাস স্বামীর নাম: হরিলাল দাস বাড়ির নং : n0081 বয়স : 66 লিঙ্গ : মহিলা WB/01/008/072771 ফটো উপলব্ধ	135 নাম : উত্তম দাস পিতার নাম: সুভাষ দাস বাড়ির নং : এন0091 বয়স : 24 লিঙ্গ : পুরুষ WII2241750 ফটো উপলব্ধ
136 নাম : লক্ষ্মী দাস পিতার নাম: কাজল দাস বাড়ির নং : পাট 2 বয়স : 22 লিঙ্গ : মহিলা WII2439347 ফটো উপলব্ধ	137 নাম : প্রানগোবিন্দ দাস পিতার নাম: নিরমোহন দাস বাড়ির নং : n0084 বয়স : 96 লিঙ্গ : পুরুষ WB/01/008/072560 ফটো উপলব্ধ	138 নাম : পবিত্র দাস পিতার নাম: রামপ্রসাদ দাস বাড়ির নং : n0079 বয়স : 35 লিঙ্গ : পুরুষ WII1433614 ফটো উপলব্ধ
139 নাম : দুর্গা দাস স্বামীর নাম: প্রদীপ চন্দ্র দাস বাড়ির নং : n0092 বয়স : 49 লিঙ্গ : মহিলা WII2139350 ফটো উপলব্ধ	140 নাম : বরাকি দাস স্বামীর নাম: সিদ্ধেশ্বর দাস বাড়ির নং : n0097 বয়স : 47 লিঙ্গ : মহিলা GBM1349984 ফটো উপলব্ধ	141 নাম : সিদ্ধেশ্বর দাস পিতার নাম: কালিদাস দাস বাড়ির নং : n0097 বয়স : 61 লিঙ্গ : পুরুষ WB/01/008/072742 ফটো উপলব্ধ
142 নাম : সুদেব দাস পিতার নাম: সিদ্ধেশ্বর দাস বাড়ির নং : এন0037 বয়স : 24 লিঙ্গ : পুরুষ WII2457141 ফটো উপলব্ধ	143 নাম : মন মোহন দাস পিতার নাম: প্রানগোবিন্দ দাস বাড়ির নং : n0084 বয়স : 49 লিঙ্গ : পুরুষ WB/01/008/072385 ফটো উপলব্ধ	144 নাম : শুক্লা দাস স্বামীর নাম: রামচরণ দাস বাড়ির নং : n0079 বয়স : 41 লিঙ্গ : মহিলা GBM2220960 ফটো উপলব্ধ
145 নাম : সুষমা দাস পিতার নাম: আনন্দ দাস বাড়ির নং : n0149 বয়স : 28 লিঙ্গ : মহিলা WII1909456 ফটো উপলব্ধ	146 নাম : আনন্দ দাস পিতার নাম: রাজেন্দ্র দাস বাড়ির নং : n0093 বয়স : 63 লিঙ্গ : পুরুষ WII2141190 ফটো উপলব্ধ	147 নাম : জ্যোতা দাস স্বামীর নাম: দীপক দাস বাড়ির নং : n0083 বয়স : 30 লিঙ্গ : মহিলা WII1817980 ফটো উপলব্ধ
148 নাম : প্রিয়াংকি দাস আর্ষা স্বামীর নাম: বলরাম আর্ষা বাড়ির নং : স্ক বয়স : 23 লিঙ্গ : মহিলা WII2259836 ফটো উপলব্ধ	149 নাম : তন্ময় নাগ পিতার নাম: দুলাল নাগ বাড়ির নং : n0085 বয়স : 30 লিঙ্গ : পুরুষ WII1605922 ফটো উপলব্ধ	150 নাম : শুভদ্রা বর্মন স্বামীর নাম: রজনী বর্মন বাড়ির নং : n0117 বয়স : 61 লিঙ্গ : মহিলা WB/01/008/072564 ফটো উপলব্ধ

বিধানসভা নির্বাচনক্ষেত্রের নং, নাম : 8-নাটাবাড়ি
ভাগ নং, নাম : 1-ভূচুংমারী(অংশ),নামাতলা,কানিবাড়ীপশ্চিমপার

151 নাম : রজনী বর্মন পিতার নাম: মনেশ্বর বর্মন বাড়ির নং : n0117 বয়স : 73 লিঙ্গ : পুরুষ	WB/01/008/072508 ফটো উপলব্ধ	152 নাম : বিভা বর্মন (রায়) স্বামীর নাম: অর্জুন রায় বাড়ির নং : n0140 বয়স : 32 লিঙ্গ : মহিলা	WII1718733 ফটো উপলব্ধ	153 নাম : সারদা বর্মন (রায়) স্বামীর নাম: নির্মল রায় বাড়ির নং : n0137 বয়স : 33 লিঙ্গ : মহিলা	WII1439868 ফটো উপলব্ধ
154 নাম : জয়ন্ত ভৌমিক পিতার নাম: সুশীল ভৌমিক বাড়ির নং : n0114 বয়স : 34 লিঙ্গ : পুরুষ	WII1810936 ফটো উপলব্ধ	155 নাম : জীবন ভৌমিক পিতার নাম: মণ্টু ভৌমিক বাড়ির নং : n0088 বয়স : 36 লিঙ্গ : পুরুষ	WII0002857 ফটো উপলব্ধ	156 নাম : মনোরঞ্জন ভৌমিক পিতার নাম: মণ্টু ভৌমিক বাড়ির নং : n0088 বয়স : 37 লিঙ্গ : পুরুষ	GBM2550556 ফটো উপলব্ধ
157 নাম : তাপসী ভৌমিক (পাল) স্বামীর নাম: মনোরঞ্জন ভৌমিক বাড়ির নং : n0088 বয়স : 43 লিঙ্গ : মহিলা	GTM1748821 ফটো উপলব্ধ	158 নাম : মণ্টু ভৌমিক পিতার নাম: প্রানকুমার ভৌমিক বাড়ির নং : n0088 বয়স : 71 লিঙ্গ : পুরুষ	WB/01/008/072282 ফটো উপলব্ধ	159 নাম : সাবিত্রী ভৌমিক স্বামীর নাম: মণ্টু ভৌমিক বাড়ির নং : n0088 বয়স : 61 লিঙ্গ : মহিলা	WB/01/008/072474 ফটো উপলব্ধ
160 নাম : অর্পিতা ভৌমিক দেখা পিতার নাম: ভোলা দে খা বাড়ির নং : এন0075 বয়স : 24 লিঙ্গ : মহিলা	WII2457174 ফটো উপলব্ধ	161 নাম : কল্যাণী ভৌমিক স্বামীর নাম: শৈলেন ভৌমিক বাড়ির নং : n0103 বয়স : 61 লিঙ্গ : মহিলা	WB/01/008/072269 ফটো উপলব্ধ	162 নাম : শৈলেন ভৌমিক পিতার নাম: অশ্বিনী ভৌমিক বাড়ির নং : n0103 বয়স : 66 লিঙ্গ : পুরুষ	WII2423960 ফটো উপলব্ধ
163 নাম : নিখিল ভৌমিক মায়ের নাম: কালীতারা ভৌমিক বাড়ির নং : n0095 বয়স : 44 লিঙ্গ : পুরুষ	GBM2027886 ফটো উপলব্ধ	164 নাম : শিবশংকর ভৌমিক পিতার নাম: সুশীল ভৌমিক বাড়ির নং : n0114 বয়স : 38 লিঙ্গ : পুরুষ	WII1506880 ফটো উপলব্ধ	165 নাম : সমীর ভৌমিক পিতার নাম: শৈলেন ভৌমিক বাড়ির নং : n0103 বয়স : 29 লিঙ্গ : পুরুষ	WII1717032 ফটো উপলব্ধ
166 নাম : কাজলী ভৌমিক স্বামীর নাম: অনিল ভৌমিক বাড়ির নং : n0101 বয়স : 49 লিঙ্গ : মহিলা	WB/01/008/072467 ফটো উপলব্ধ	167 নাম : পার্বতী ভৌমিক পিতার নাম: সুশীল ভৌমিক বাড়ির নং : এন0114 বয়স : 21 লিঙ্গ : মহিলা	WII2374387 ফটো উপলব্ধ	168 নাম : কল্পনা রায় (ভৌমিক) স্বামীর নাম: নিখিল ভৌমিক বাড়ির নং : n0095 বয়স : 40 লিঙ্গ : মহিলা	GBM2387843 ফটো উপলব্ধ
169 নাম : সীমা ভৌমিক পিতার নাম: অনিল ভৌমিক বাড়ির নং : এন0069 বয়স : 21 লিঙ্গ : মহিলা	WII2418168 ফটো উপলব্ধ	170 নাম : সুশীল ভৌমিক পিতার নাম: বিপিন বিহারী ভৌমিক বাড়ির নং : n0114 বয়স : 61 লিঙ্গ : পুরুষ	WII1500123 ফটো উপলব্ধ	171 নাম : সম্পা দাস পিতার নাম: মদন দাস বাড়ির নং : পাট 2 বয়স : 21 লিঙ্গ : মহিলা	WII2430890 ফটো উপলব্ধ
172 নাম : মিনতী ভৌমিক স্বামীর নাম: সুশীল ভৌমিক বাড়ির নং : n0113 বয়স : 50 লিঙ্গ : মহিলা	WB/01/008/072891 ফটো উপলব্ধ	173 নাম : কালিতারা ভৌমিক স্বামীর নাম: অশ্বিনী ভৌমিক বাড়ির নং : n0095 বয়স : 71 লিঙ্গ : মহিলা	WB/01/008/072603 ফটো উপলব্ধ	174 নাম : শংকর ভৌমিক পিতার নাম: শৈলেন ভৌমিক বাড়ির নং : n0103 বয়স : 37 লিঙ্গ : পুরুষ	GBM2550358 ফটো উপলব্ধ
175 নাম : অনিল ভৌমিক পিতার নাম: অশ্বিনী ভৌমিক বাড়ির নং : n0101 বয়স : 61 লিঙ্গ : পুরুষ	WB/01/008/072258 ফটো উপলব্ধ	176 নাম : অজয় মল্লিক পিতার নাম: অনিল মল্লিক বাড়ির নং : n0062 বয়স : 29 লিঙ্গ : পুরুষ	WII1716935 ফটো উপলব্ধ	177 নাম : অনিল মল্লিক পিতার নাম: ইন্দ্র মোহন মল্লিক বাড়ির নং : n0062 বয়স : 56 লিঙ্গ : পুরুষ	WII2143261 ফটো উপলব্ধ
178 নাম : সমর মল্লিক পিতার নাম: অনিল মল্লিক বাড়ির নং : n0062 বয়স : 33 লিঙ্গ : পুরুষ	WII1716927 ফটো উপলব্ধ	179 নাম : অমর মল্লিক পিতার নাম: অনিল মল্লিক বাড়ির নং : n0062 বয়স : 35 লিঙ্গ : পুরুষ	WII1507003 ফটো উপলব্ধ	180 নাম : গীতা মল্লিক স্বামীর নাম: অনিল মল্লিক বাড়ির নং : n0062 বয়স : 53 লিঙ্গ : মহিলা	WB/01/008/072398 ফটো উপলব্ধ

বিধানসভা নির্বাচনক্ষেত্রের নং, নাম : 8-নাটাবাড়ি
ভাগ নং, নাম : 1-ভূচুংমারী(অংশ),নামাতলা,কানিবাড়ীপশ্চিমপার

181	WII2500742	নাম : শিবানী মল্লিক বিশ্বাস স্বামীর নাম: সমর মল্লিক বাড়ির নং : ০৮/০২ বয়স : 24 লিঙ্গ : মহিলা	ফটো উপলব্ধ	182	WII1833185	নাম : অঞ্জনা বর্মন রায় স্বামীর নাম: হিরেন রায় বাড়ির নং : এন0006 বয়স : 28 লিঙ্গ : মহিলা	ফটো উপলব্ধ	183	WB/01/008/072223	নাম : টুবন্তি রায় স্বামীর নাম: যোগেন রায় বাড়ির নং : n0002 বয়স : 81 লিঙ্গ : মহিলা	ফটো উপলব্ধ
184	WII1716992	নাম : সঞ্জিত রায় পিতার নাম: সন্তোষ রায় বাড়ির নং : n0002 বয়স : 31 লিঙ্গ : পুরুষ	ফটো উপলব্ধ	185	WII2312700	নাম : রত্না রায় পিতার নাম: বিনোদ রায় বাড়ির নং : এন0045 বয়স : 22 লিঙ্গ : মহিলা	ফটো উপলব্ধ	186	WB/01/008/072787	নাম : অমল্য রায় পিতার নাম: ধউলু রায় বাড়ির নং : n0007 বয়স : 73 লিঙ্গ : পুরুষ	ফটো উপলব্ধ
187	WB/01/008/072409	নাম : রাজবালা রায় স্বামীর নাম: নবোশ্বর রায় বাড়ির নং : n0006 বয়স : 66 লিঙ্গ : মহিলা	ফটো উপলব্ধ	188	WB/01/008/072655	নাম : চন্দ্রাবালা রায় স্বামীর নাম: সন্তোষ রায় বাড়ির নং : n0002 বয়স : 53 লিঙ্গ : মহিলা	ফটো উপলব্ধ	189	GBM2220549	নাম : ধীরেন রায় পিতার নাম: বেনী রায় বাড়ির নং : n0035 বয়স : 48 লিঙ্গ : পুরুষ	ফটো উপলব্ধ
190	WB/01/008/072455	নাম : শ্যামচরন রায় পিতার নাম: নগেন্দ্র রায় বাড়ির নং : n0010 বয়স : 57 লিঙ্গ : পুরুষ	ফটো উপলব্ধ	191	WII0005538	নাম : অপুল রায় পিতার নাম: নগেন রায় বাড়ির নং : n0034 বয়স : 39 লিঙ্গ : পুরুষ	ফটো উপলব্ধ	192	WII2259760	নাম : মৃগায় রায় পিতার নাম: রাজেন্দ্র নাথ রায় বাড়ির নং : এন0005 বয়স : 23 লিঙ্গ : পুরুষ	ফটো উপলব্ধ
193	WII2423283	নাম : সুনিতি রায় স্বামীর নাম: খোকা রায় বাড়ির নং : n0033 বয়স : 53 লিঙ্গ : মহিলা	ফটো উপলব্ধ	194	WB/01/008/072210	নাম : রামচন্দ্র রায় পিতার নাম: শ্রীকৃষ্ণ রায় বাড়ির নং : n0031 বয়স : 63 লিঙ্গ : পুরুষ	ফটো উপলব্ধ	195	WII1955491	নাম : গোবিন্দ রায় পিতার নাম: রবীন্দ্র রায় বাড়ির নং : N0013 বয়স : 28 লিঙ্গ : পুরুষ	ফটো উপলব্ধ
196	WII1955483	নাম : রাজ কুমার রায় পিতার নাম: অমল্য রায় বাড়ির নং : N0068 বয়স : 30 লিঙ্গ : পুরুষ	ফটো উপলব্ধ	197	UHI2008787	নাম : অনিমা বর্মন রায় স্বামীর নাম: প্রদীপ রায় বাড়ির নং : এন0050 বয়স : 30 লিঙ্গ : মহিলা	ফটো উপলব্ধ	198	GBM2388072	নাম : স্বপ্না রায় স্বামীর নাম: বিনোদ রায় বাড়ির নং : n0045 বয়স : 38 লিঙ্গ : মহিলা	ফটো উপলব্ধ
199	WII2141083	নাম : কানুরাম রায় পিতার নাম: হরদেব রায় বাড়ির নং : n0008 বয়স : 74 লিঙ্গ : পুরুষ	ফটো উপলব্ধ	200	WII0003236	নাম : মাম্পি দাস (রায়) স্বামীর নাম: হরিকান্ত রায় বাড়ির নং : n0042 বয়স : 38 লিঙ্গ : মহিলা	ফটো উপলব্ধ	201	GBM2220622	নাম : বিপুল রায় পিতার নাম: নগেন রায় বাড়ির নং : n0034 বয়স : 45 লিঙ্গ : পুরুষ	ফটো উপলব্ধ
202	WII1605914	নাম : তাপস রায় পিতার নাম: খোকা রায় বাড়ির নং : n0033 বয়স : 30 লিঙ্গ : পুরুষ	ফটো উপলব্ধ	203	WB/01/008/072154	নাম : খোকা রায় পিতার নাম: বিষ্ণু রায় বাড়ির নং : n0033 বয়স : 66 লিঙ্গ : পুরুষ	ফটো উপলব্ধ	204	WII2259869	নাম : রাম কৃষ্ণ রায় পিতার নাম: রবীন্দ্র নাথ রায় বাড়ির নং : হু বয়স : 24 লিঙ্গ : পুরুষ	ফটো উপলব্ধ
205	WB/01/008/072239	নাম : গীরেন রায় পিতার নাম: শ্রীকান্ত রায় বাড়ির নং : n0023 বয়স : 73 লিঙ্গ : পুরুষ	ফটো উপলব্ধ	206	WII1506906	নাম : শেফালী রায় স্বামীর নাম: রতন কুমার রায় বাড়ির নং : n0019 বয়স : 33 লিঙ্গ : মহিলা	ফটো উপলব্ধ	207	GBM2220762	নাম : তপন কুমার রায় পিতার নাম: সতীশ রায় বাড়ির নং : n0019 বয়স : 41 লিঙ্গ : পুরুষ	ফটো উপলব্ধ
208	WB/01/008/072552	নাম : বুদেশ্বরী রায় স্বামীর নাম: সতীশ রায় বাড়ির নং : n0019 বয়স : 59 লিঙ্গ : মহিলা	ফটো উপলব্ধ	209	WII1817949	নাম : মাধবী রায় স্বামীর নাম: বিতুষ রায় বাড়ির নং : n0122 বয়স : 31 লিঙ্গ : মহিলা	ফটো উপলব্ধ	210	WB/01/008/072286	নাম : কালিচরন রায় পিতার নাম: ডাকুনাথ রায় বাড়ির নং : n0016 বয়স : 71 লিঙ্গ : পুরুষ	ফটো উপলব্ধ

বিধানসভা নির্বাচনক্ষেত্রের নং, নাম : 8-নাটাবাড়ি
ভাগ নং, নাম : 1-ভূচুংমারী(অংশ),নামাতলা,কনিবাড়ীপশ্চিমপার

211	GBM2220754	ফটো উপলব্ধ	212	WII2356103	ফটো উপলব্ধ	213	WII1909415	ফটো উপলব্ধ
নাম : রতন কুমার রায় পিতার নাম: সতীশ রায় বাড়ির নং : n0019 বয়স : 41 লিঙ্গ : পুরুষ			নাম : মলিন রায় পিতার নাম: নির্মল রায় বাড়ির নং : এন0070 বয়স : 25 লিঙ্গ : পুরুষ			নাম : যামিনী কুমার রায় পিতার নাম: পরেশ চন্দ্র রায় বাড়ির নং : n0048 বয়স : 27 লিঙ্গ : পুরুষ		
214	GBM2387819	ফটো উপলব্ধ	215	WII2259943	ফটো উপলব্ধ	216	WII2160463	ফটো উপলব্ধ
নাম : বীনা বর্মন (রায়) স্বামীর নাম: জ্যোতিষ রায় বাড়ির নং : n0017 বয়স : 42 লিঙ্গ : মহিলা			নাম : পূজা বর্মন রায় স্বামীর নাম: প্রেমানন্দ রায় বাড়ির নং : এন0030 বয়স : 23 লিঙ্গ : মহিলা			নাম : নরেশ চন্দ্র রায় পিতার নাম: জয়কান্ত রায় বাড়ির নং : n0046 বয়স : 54 লিঙ্গ : পুরুষ		
217	WII1536176	ফটো উপলব্ধ	218	GBM2622223	ফটো উপলব্ধ	219	WII1513746	ফটো উপলব্ধ
নাম : অনিমা বর্মন স্বামীর নাম: মৃত গোপাল রায় বাড়ির নং : এন0027 বয়স : 31 লিঙ্গ : মহিলা			নাম : কমল রায় পিতার নাম: রাজমোহন রায় বাড়ির নং : n0141 বয়স : 36 লিঙ্গ : পুরুষ			নাম : গৌরী সরকার পিতার নাম: গোপাল সরকার বাড়ির নং : এন0136 বয়স : 32 লিঙ্গ : মহিলা		
220	WII2212934	ফটো উপলব্ধ	221	WII1606003	ফটো উপলব্ধ	222	WB/01/008/072231	ফটো উপলব্ধ
নাম : বিজয় রায় পিতার নাম: রোহিণী কান্ত রায় বাড়ির নং : N0042 বয়স : 34 লিঙ্গ : পুরুষ			নাম : সুমন্ত রায় পিতার নাম: সুরেশ রায় বাড়ির নং : n0015 বয়স : 30 লিঙ্গ : পুরুষ			নাম : বাবলু রায় পিতার নাম: প্রভাত রায় বাড়ির নং : n0072 বয়স : 53 লিঙ্গ : পুরুষ		
223	WII1900489	ফটো উপলব্ধ	224	WII2042075	ফটো উপলব্ধ	225	WII1900455	ফটো উপলব্ধ
নাম : বাসনা রায় স্বামীর নাম: প্রদীপ রায় বাড়ির নং : n0072 বয়স : 35 লিঙ্গ : মহিলা			নাম : মৌসমী সরকার (আর্য্য) স্বামীর নাম: মহন্ত আর্য্য বাড়ির নং : এন0063 বয়স : 26 লিঙ্গ : মহিলা			নাম : অবনী রায় পিতার নাম: চন্দ্রেশ্বর রায় বাড়ির নং : n0038 বয়স : 28 লিঙ্গ : পুরুষ		
226	WII2075570	ফটো উপলব্ধ	227	WB/01/008/072657	ফটো উপলব্ধ	228	WB/01/008/072299	ফটো উপলব্ধ
নাম : ডলি রায় স্বামীর নাম: সঞ্জিৎ রায় বাড়ির নং : এন0044 বয়স : 25 লিঙ্গ : মহিলা			নাম : রবীন্দ্রনাথ রায় পিতার নাম: উমাকান্ত রায় বাড়ির নং : n0028 বয়স : 51 লিঙ্গ : পুরুষ			নাম : সুশীলা রায় স্বামীর নাম: উমাকান্ত রায় বাড়ির নং : n0027 বয়স : 66 লিঙ্গ : মহিলা		
229	WII1220771	ফটো উপলব্ধ	230	GBM2622272	ফটো উপলব্ধ	231	WB/01/008/072469	ফটো উপলব্ধ
নাম : রমা আর্য্য স্বামীর নাম: অনন্ত আর্য্য বাড়ির নং : n0063 বয়স : 36 লিঙ্গ : মহিলা			নাম : অনন্ত আর্য্য পিতার নাম: দেবেন আর্য্য বাড়ির নং : n0063 বয়স : 36 লিঙ্গ : পুরুষ			নাম : ভারতী রায় স্বামীর নাম: রামচন্দ্র রায় বাড়ির নং : n0144 বয়স : 55 লিঙ্গ : মহিলা		
232	WB/01/008/072764	ফটো উপলব্ধ	233	WB/01/008/072350	ফটো উপলব্ধ	234	WII1220359	ফটো উপলব্ধ
নাম : পরেশ রায় পিতার নাম: নুপেন রায় বাড়ির নং : n0048 বয়স : 66 লিঙ্গ : পুরুষ			নাম : মেগেন রায় পিতার নাম: শনিয়া রায় বাড়ির নং : n0050 বয়স : 66 লিঙ্গ : পুরুষ			নাম : মিঠুন রায় পিতার নাম: পরেশ রায় বাড়ির নং : n0036 বয়স : 36 লিঙ্গ : পুরুষ		
235	WB/01/008/072804	ফটো উপলব্ধ	236	GBM2550606	ফটো উপলব্ধ	237	WB/01/008/072387	ফটো উপলব্ধ
নাম : কুম্বালা রায় স্বামীর নাম: পরেশ রায় বাড়ির নং : n0036 বয়স : 56 লিঙ্গ : মহিলা			নাম : মলিনা রায় (বর্মন) স্বামীর নাম: সুশীল রায় বাড়ির নং : n0069 বয়স : 41 লিঙ্গ : মহিলা			নাম : ব্রজেন রায় পিতার নাম: শনিয়া রায় বাড়ির নং : n0049 বয়স : 51 লিঙ্গ : পুরুষ		
238	WII0003947	ফটো উপলব্ধ	239	WII0003939	ফটো উপলব্ধ	240	WB/01/008/072563	ফটো উপলব্ধ
নাম : সুকুমার রায় পিতার নাম: ধীরেন চন্দ্র রায় বাড়ির নং : n0068 বয়স : 37 লিঙ্গ : পুরুষ			নাম : নির্মল রায় পিতার নাম: অমল্য রায় বাড়ির নং : n0088 বয়স : 40 লিঙ্গ : পুরুষ			নাম : পূর্ণিমা রায় স্বামীর নাম: গীরেন রায় বাড়ির নং : n0023 বয়স : 56 লিঙ্গ : মহিলা		

বিধানসভা নির্বাচনক্ষেত্রের নং, নাম : 8-নাটাবাড়ি
ভাগ নং, নাম : 1-ভূচুংমারী(অংশ),নামাতলা,কানিবাড়ীপশ্চিমপার

241	GBM2220846	নাম : সুমিত কুমার রায় মায়ের নাম: সন্ধ্যাবালা রায় বাড়ির নং : n0046 বয়স : 41 লিঙ্গ : পুরুষ	ফটো উপলব্ধ	242	WB/01/008/072504	নাম : রঞ্জিত রায় পিতার নাম: করেন রায় বাড়ির নং : n0044 বয়স : 56 লিঙ্গ : পুরুষ	ফটো উপলব্ধ	243	GBM2388015	নাম : নরেন্দ্র নাথ রায় পিতার নাম: কুশ রায় বাড়ির নং : n0003 বয়স : 40 লিঙ্গ : পুরুষ	ফটো উপলব্ধ
244	WB/01/008/072060	নাম : নিনবালা রায় স্বামীর নাম: রামচরণ রায় বাড়ির নং : n0009 বয়স : 58 লিঙ্গ : মহিলা	ফটো উপলব্ধ	245	WB/01/008/072676	নাম : আরতী রায় স্বামীর নাম: কানুরাম রায় বাড়ির নং : n0008 বয়স : 66 লিঙ্গ : মহিলা	ফটো উপলব্ধ	246	WII2259802	নাম : নিরঞ্জন রায় পিতার নাম: সুশীল রায় বাড়ির নং : নং বয়স : 23 লিঙ্গ : পুরুষ	ফটো উপলব্ধ
247	WII1717099	নাম : কামিনী রায় পিতার নাম: রামচন্দ্র রায় বাড়ির নং : n0031 বয়স : 32 লিঙ্গ : পুরুষ	ফটো উপলব্ধ	248	WII2314227	নাম : গোলাপী রায় পিতার নাম: বীরেন্দ্র নাথ রায় বাড়ির নং : এন0017 বয়স : 22 লিঙ্গ : মহিলা	ফটো উপলব্ধ	249	WII1817956	নাম : যুথিকা রায় পিতার নাম: মহেশ চন্দ্র রায় বাড়ির নং : n0129 বয়স : 30 লিঙ্গ : মহিলা	ফটো উপলব্ধ
250	WII1717040	নাম : প্রশেন রায় পিতার নাম: প্রফুল্ল রায় বাড়ির নং : n0068 বয়স : 33 লিঙ্গ : পুরুষ	ফটো উপলব্ধ	251	WB/01/008/072594	নাম : একাবালা রায় স্বামীর নাম: শশীমোহন রায় বাড়ির নং : n0042 বয়স : 93 লিঙ্গ : মহিলা	ফটো উপলব্ধ	252	WII1717057	নাম : তৃপ্তী রায় স্বামীর নাম: সুমন্ত রায় বাড়ির নং : n0068 বয়স : 29 লিঙ্গ : মহিলা	ফটো উপলব্ধ
253	WB/01/008/072524	নাম : ভারত রায় পিতার নাম: চন্দ্রকান্ত রায় বাড়ির নং : n0041 বয়স : 51 লিঙ্গ : পুরুষ	ফটো উপলব্ধ	254	WII1433424	নাম : অমৃত রায় পিতার নাম: ভবেন্দ্র রায় বাড়ির নং : n0041 বয়স : 33 লিঙ্গ : পুরুষ	ফটো উপলব্ধ	255	WII1433515	নাম : শ্যামল রায় পিতার নাম: রাজমোহন রায় বাড়ির নং : n0112 বয়স : 33 লিঙ্গ : পুরুষ	ফটো উপলব্ধ
256	GBM2028025	নাম : সুনিতী রায় স্বামীর নাম: রবীন্দ্র রায় বাড়ির নং : n0013 বয়স : 45 লিঙ্গ : মহিলা	ফটো উপলব্ধ	257	WB/01/008/072250	নাম : চলচলি রায় স্বামীর নাম: কমলেশ্বর রায় বাড়ির নং : n0108 বয়স : 66 লিঙ্গ : মহিলা	ফটো উপলব্ধ	258	WII1717081	নাম : রুমা রায় স্বামীর নাম: হেমন্ত কুমার রায় বাড়ির নং : n0071 বয়স : 37 লিঙ্গ : মহিলা	ফটো উপলব্ধ
259	GBM1457217	নাম : হেমন্ত কুমার রায় পিতার নাম: কার্তিকচন্দ্র রায় বাড়ির নং : n0071 বয়স : 56 লিঙ্গ : পুরুষ	ফটো উপলব্ধ	260	GBM2220820	নাম : প্রতিমা রায় স্বামীর নাম: রবীন্দ্রনাথ রায় বাড়ির নং : n0028 বয়স : 40 লিঙ্গ : মহিলা	ফটো উপলব্ধ	261	WII1817923	নাম : দিলীপ রায় পিতার নাম: সুশীল রায় বাড়ির নং : n0052 বয়স : 29 লিঙ্গ : পুরুষ	ফটো উপলব্ধ
262	WII2215028	নাম : সুচিত্রা বর্মন রায় স্বামীর নাম: অবনী রায় বাড়ির নং : N0038 বয়স : 24 লিঙ্গ : মহিলা	ফটো উপলব্ধ	263	WII0003905	নাম : শ্রীদাম রায় পিতার নাম: প্রফুল্ল রায় বাড়ির নং : n0068 বয়স : 39 লিঙ্গ : পুরুষ	ফটো উপলব্ধ	264	WB/01/008/072779	নাম : ভবেন্দ্র রায় পিতার নাম: চন্দ্রকান্ত রায় বাড়ির নং : n0041 বয়স : 65 লিঙ্গ : পুরুষ	ফটো উপলব্ধ
265	GBM2220986	নাম : সুনীতি রায় স্বামীর নাম: সুধীর রায় বাড়ির নং : n0060 বয়স : 44 লিঙ্গ : মহিলা	ফটো উপলব্ধ	266	GBM2220606	নাম : বিশুজিৎ রায় পিতার নাম: মেগেন রায় বাড়ির নং : n0040 বয়স : 44 লিঙ্গ : পুরুষ	ফটো উপলব্ধ	267	WII2373603	নাম : পিযুষ রায় পিতার নাম: ব্রজেন্দ্র নাথ রায় বাড়ির নং : ভূচুংমারী বয়স : 21 লিঙ্গ : পুরুষ	ফটো উপলব্ধ
268	WB/01/004/231196	নাম : ফুলমালা রায় স্বামীর নাম: মাধব রায় বাড়ির নং : n0132 বয়স : 55 লিঙ্গ : মহিলা	ফটো উপলব্ধ	269	GBM2220747	নাম : অমিতা রায় (বর্মন) স্বামীর নাম: দ্বিজেন রায় বাড়ির নং : n0005 বয়স : 41 লিঙ্গ : মহিলা	ফটো উপলব্ধ	270	WII2212991	নাম : গুরুদাস শীল স্বামীর নাম: সুখমল শীল বাড়ির নং : N0108 বয়স : 27 লিঙ্গ : মহিলা	ফটো উপলব্ধ

বিধানসভা নির্বাচনক্ষেত্রের নং, নাম : 8-নাটাবাড়ি
ভাগ নং, নাম : 1-ভূচুংমারী(অংশ),নামাতলা,কনিবাড়ীপশ্চিমপার

271	GBM1349588	ফটো উপলব্ধ	272	GBM2028199	ফটো উপলব্ধ	273	WII2259851	ফটো উপলব্ধ
নাম : নিরঞ্জন রায় পিতার নাম: নবোশ্বর রায় বাড়ির নং : n0006 বয়স : 46 লিঙ্গ : পুরুষ			নাম : সুচিত্রা রায় স্বামীর নাম: রাজেন রায় বাড়ির নং : n0005 বয়স : 44 লিঙ্গ : মহিলা			নাম : অমৃত রায় পিতার নাম: অপুল রায় বাড়ির নং : স্কু বয়স : 23 লিঙ্গ : পুরুষ		
274	WII0004408	ফটো উপলব্ধ	275	WII127603	ফটো উপলব্ধ	276	WII1717016	ফটো উপলব্ধ
নাম : নীরেন রায় পিতার নাম: বেনী রায় বাড়ির নং : n0035 বয়স : 46 লিঙ্গ : পুরুষ			নাম : অরুণাবালা রায় স্বামীর নাম: মনীন্দ্র রায় বাড়ির নং : n0004 বয়স : 50 লিঙ্গ : মহিলা			নাম : পিংকি রায় স্বামীর নাম: সঞ্জয় রায় বাড়ির নং : n0002 বয়স : 33 লিঙ্গ : মহিলা		
277	WII1355650	ফটো উপলব্ধ	278	WB/01/008/072664	ফটো উপলব্ধ	279	GBM2220788	ফটো উপলব্ধ
নাম : সঞ্জয় রায় পিতার নাম: সন্তোষ রায় বাড়ির নং : n0002 বয়স : 34 লিঙ্গ : পুরুষ			নাম : সন্তোষ রায় পিতার নাম: যোগেন রায় বাড়ির নং : n0002 বয়স : 58 লিঙ্গ : পুরুষ			নাম : ফুলতী রায় স্বামীর নাম: জগদীশ রায় বাড়ির নং : n0020 বয়স : 42 লিঙ্গ : মহিলা		
280	WB/01/008/072525	ফটো উপলব্ধ	281	WII1817899	ফটো উপলব্ধ	282	WII1163450	ফটো উপলব্ধ
নাম : বীনা রায় স্বামীর নাম: শচীন রায় বাড়ির নং : n0020 বয়স : 66 লিঙ্গ : মহিলা			নাম : দীপক রায় পিতার নাম: সুরেশ রায় বাড়ির নং : n0011 বয়স : 28 লিঙ্গ : পুরুষ			নাম : তাপস রায় পিতার নাম: অমল্য রায় বাড়ির নং : n0007 বয়স : 35 লিঙ্গ : পুরুষ		
283	WII2316784	ফটো উপলব্ধ	284	WII1220409	ফটো উপলব্ধ	285	WII1163518	ফটো উপলব্ধ
নাম : দীপেন রয় পিতার নাম: নন্দেশ্বর রয় বাড়ির নং : এন0037 বয়স : 22 লিঙ্গ : পুরুষ			নাম : রাজীব রায় পিতার নাম: গিরিন্দ্র রায় বাড়ির নং : n0023 বয়স : 36 লিঙ্গ : পুরুষ			নাম : কণিকা রায় স্বামীর নাম: দিলীপ কুমার রায় বাড়ির নং : n0016 বয়স : 36 লিঙ্গ : মহিলা		
286	GBM2388098	ফটো উপলব্ধ	287	WB/01/008/072769	ফটো উপলব্ধ	288	WII1605872	ফটো উপলব্ধ
নাম : মীরা রায় স্বামীর নাম: অপুল রায় বাড়ির নং : n0134 বয়স : 39 লিঙ্গ : মহিলা			নাম : রবীন্দ্র রায় পিতার নাম: কাচু রায় বাড়ির নং : n0013 বয়স : 52 লিঙ্গ : পুরুষ			নাম : ধনঞ্জয় রায় পিতার নাম: শ্যামচরন রায় বাড়ির নং : n0010 বয়স : 32 লিঙ্গ : পুরুষ		
289	WB/01/008/072162	ফটো উপলব্ধ	290	WB/01/008/072499	ফটো উপলব্ধ	291	GBM2387975	ফটো উপলব্ধ
নাম : বীনা রায় স্বামীর নাম: রঞ্জিত রায় বাড়ির নং : n0044 বয়স : 53 লিঙ্গ : মহিলা			নাম : ফেলানী রায় স্বামীর নাম: করেন রায় বাড়ির নং : n0043 বয়স : 76 লিঙ্গ : মহিলা			নাম : সরেন রায় পিতার নাম: কুশ রায় বাড়ির নং : n0003 বয়স : 39 লিঙ্গ : পুরুষ		
292	WB/01/008/072406	ফটো উপলব্ধ	293	WII0005843	ফটো উপলব্ধ	294	WB/01/008/072468	ফটো উপলব্ধ
নাম : নীলকুমারী রায় স্বামীর নাম: অমল্য রায় বাড়ির নং : n0007 বয়স : 57 লিঙ্গ : মহিলা			নাম : প্রেমানন্দ রায় পিতার নাম: নিত্যানন্দ রায় বাড়ির নং : n0030 বয়স : 37 লিঙ্গ : পুরুষ			নাম : ঝর্ণা রায় স্বামীর নাম: নিত্যা রায় বাড়ির নং : n0030 বয়স : 53 লিঙ্গ : মহিলা		
295	WB/01/008/072531	ফটো উপলব্ধ	296	GBM2177004	ফটো উপলব্ধ	297	WII2004729	ফটো উপলব্ধ
নাম : সরুবালা রায় স্বামীর নাম: ক্ষিতিশ রায় বাড়ির নং : n0017 বয়স : 59 লিঙ্গ : মহিলা			নাম : সুজিত রায় পিতার নাম: কালি চরন রায় বাড়ির নং : n0016 বয়স : 41 লিঙ্গ : পুরুষ			নাম : পবিত্র রায় পিতার নাম: রবীন্দ্র রায় বাড়ির নং : N0013 বয়স : 26 লিঙ্গ : পুরুষ		
298	WII2121689	ফটো উপলব্ধ	299	WII0005298	ফটো উপলব্ধ	300	WII2532794	ফটো উপলব্ধ
নাম : মনীন্দ্র রায় পিতার নাম: আনন্দ রায় বাড়ির নং : n0004 বয়স : 52 লিঙ্গ : পুরুষ			নাম : হীরেন রায় পিতার নাম: নবোশ্বর রায় বাড়ির নং : n0006 বয়স : 43 লিঙ্গ : পুরুষ			নাম : ব্রজেন্দ্র নাথ রয় পিতার নাম: প্রসেন্দ্রনাথ রায় বাড়ির নং : n0005 বয়স : 54 লিঙ্গ : পুরুষ		

বিধানসভা নির্বাচনক্ষেত্রের নং, নাম : 8-নাটাবাড়ি
ভাগ নং, নাম : 1-ভূচুংমারী(অংশ),নামাতলা,কানিবাড়ীপশ্চিমপার

301	WB/01/008/072862	ফটো উপলব্ধ	302	WB/01/008/072431	ফটো উপলব্ধ	303	WB/01/008/072233	ফটো উপলব্ধ
নাম : মালতী রায় স্বামীর নাম: মেগেন রায় বাড়ির নং : n0040 বয়স : 63 লিঙ্গ : মহিলা			নাম : বুলু রায় স্বামীর নাম: মেগেন রায় বাড়ির নং : n0050 বয়স : 56 লিঙ্গ : মহিলা			নাম : জয়মোহন রায় পিতার নাম: কান্দুরা রায় বাড়ির নং : n0073 বয়স : 66 লিঙ্গ : পুরুষ		
304	WB/01/008/072255	ফটো উপলব্ধ	305	WII1900414	ফটো উপলব্ধ	306	WII2317006	ফটো উপলব্ধ
নাম : বীনা রায় স্বামীর নাম: নির্মল রায় বাড়ির নং : n0070 বয়স : 49 লিঙ্গ : মহিলা			নাম : শেফালী রায় স্বামীর নাম: সুশান্ত রায় বাড়ির নং : n0033 বয়স : 30 লিঙ্গ : মহিলা			নাম : লতিকা রায় পিতার নাম: ভরত রায় বাড়ির নং : এন0041 বয়স : 22 লিঙ্গ : মহিলা		
307	GBM1349539	ফটো উপলব্ধ	308	WB/01/008/072591	ফটো উপলব্ধ	309	WB/01/008/072458	ফটো উপলব্ধ
নাম : জ্যোতীষ রায় পিতার নাম: ক্ষিতিশ রায় বাড়ির নং : n0017 বয়স : 48 লিঙ্গ : পুরুষ			নাম : প্রফুল্ল রায় পিতার নাম: রাজকিষ্ট রায় বাড়ির নং : n0068 বয়স : 79 লিঙ্গ : পুরুষ			নাম : খনোবালা রায় স্বামীর নাম: ধীরেন রায় বাড়ির নং : n0068 বয়স : 71 লিঙ্গ : মহিলা		
310	WB/01/008/072674	ফটো উপলব্ধ	311	WB/01/008/072213	ফটো উপলব্ধ	312	WII1900448	ফটো উপলব্ধ
নাম : মহেশ রায় পিতার নাম: জয়কান্ত রায় বাড়ির নং : n0129 বয়স : 61 লিঙ্গ : পুরুষ			নাম : কাজলা রায় স্বামীর নাম: জয়মোহন রায় বাড়ির নং : n0073 বয়স : 55 লিঙ্গ : মহিলা			নাম : বিতুষ রায় পিতার নাম: মাধব রায় বাড়ির নং : n0131 বয়স : 36 লিঙ্গ : পুরুষ		
313	WB/01/008/072757	ফটো উপলব্ধ	314	GBM1457134	ফটো উপলব্ধ	315	WII2304251	ফটো উপলব্ধ
নাম : পূর্ণিমা রায় স্বামীর নাম: মংলু রায় বাড়ির নং : n0024 বয়স : 61 লিঙ্গ : মহিলা			নাম : দিলীপ কুমার রায় পিতার নাম: কালিচরণ রায় বাড়ির নং : n0016 বয়স : 45 লিঙ্গ : পুরুষ			নাম : শৌভিক রায় পিতার নাম: বিপ্লু রায় বাড়ির নং : এন0046 বয়স : 26 লিঙ্গ : পুরুষ		
316	WB/01/008/072513	ফটো উপলব্ধ	317	GBM2550598	ফটো উপলব্ধ	318	WII0005637	ফটো উপলব্ধ
নাম : ইন্দ্রকান্ত রায় পিতার নাম: দুলা রায় বাড়ির নং : n0055 বয়স : 50 লিঙ্গ : পুরুষ			নাম : সন্তোষী রায় স্বামীর নাম: সরেন রায় বাড়ির নং : n0003 বয়স : 37 লিঙ্গ : মহিলা			নাম : অঞ্জলী রায় স্বামীর নাম: নন্দেশ্বর রায় বাড়ির নং : n0037 বয়স : 42 লিঙ্গ : মহিলা		
319	WB/01/008/072441	ফটো উপলব্ধ	320	WB/01/008/072620	ফটো উপলব্ধ	321	WB/01/008/072749	ফটো উপলব্ধ
নাম : শর্মিলা রায় স্বামীর নাম: ইন্দ্রকান্ত রায় বাড়ির নং : n0051 বয়স : 50 লিঙ্গ : মহিলা			নাম : দেবেন আর্ঘ্য পিতার নাম: তীর্থবাসী আর্ঘ্য বাড়ির নং : n0063 বয়স : 69 লিঙ্গ : পুরুষ			নাম : মনোবালা রায় স্বামীর নাম: পরেশ রায় বাড়ির নং : n0048 বয়স : 53 লিঙ্গ : মহিলা		
322	WII2457208	ফটো উপলব্ধ	323	WII0003038	ফটো উপলব্ধ	324	WB/01/008/076659	ফটো উপলব্ধ
নাম : দয়া চাঁদ রায় পিতার নাম: পরেশ রায় বাড়ির নং : পাট 2 বয়স : 23 লিঙ্গ : পুরুষ			নাম : বুনু (বর্মা) রায় স্বামীর নাম: চন্দ্রেশ্বর রায় বাড়ির নং : n0047 বয়স : 45 লিঙ্গ : মহিলা			নাম : বিষ্ণুকান্ত রায় পিতার নাম: জয়কান্ত রায় বাড়ির নং : n0046 বয়স : 63 লিঙ্গ : পুরুষ		
325	WII2141075	ফটো উপলব্ধ	326	WII2213270	ফটো উপলব্ধ	327	WII1606037	ফটো উপলব্ধ
নাম : ভানুরাম রায় পিতার নাম: কানুরাম রায় বাড়ির নং : n0008 বয়স : 50 লিঙ্গ : পুরুষ			নাম : মিতুন রায় পিতার নাম: জগদীশ রায় বাড়ির নং : N0020 বয়স : 25 লিঙ্গ : পুরুষ			নাম : প্রদীপ রায় পিতার নাম: কালিচরণ রায় বাড়ির নং : n0016 বয়স : 35 লিঙ্গ : পুরুষ		
328	WB/01/008/072740	ফটো উপলব্ধ	329	WII2390904	ফটো উপলব্ধ	330	WB/01/008/072444	ফটো উপলব্ধ
নাম : মাধবী রায় স্বামীর নাম: সুরেশ রায় বাড়ির নং : n0015 বয়স : 51 লিঙ্গ : মহিলা			নাম : মিলন আর্ঘ্য স্বামীর নাম: দেবেন আর্ঘ্য বাড়ির নং : n0063 বয়স : 57 লিঙ্গ : মহিলা			নাম : মালপী রায় স্বামীর নাম: রুহিনী রায় বাড়ির নং : n0042 বয়স : 57 লিঙ্গ : মহিলা		

বিধানসভা নির্বাচনক্ষেত্রের নং, নাম : 8-নাটাবাড়ি
ভাগ নং, নাম : 1-ভূচুংমারী(অংশ),নামাতলা,কানিবাড়ীপশ্চিমপার

331	WB/01/008/072561	ফটো উপলব্ধ	332	WII2041978	ফটো উপলব্ধ	333	WB/01/008/072461	ফটো উপলব্ধ
নাম : চিত্তামনি রায় স্বামীর নাম: অনিল রায় বাড়ির নং : n0004 বয়স : 57 লিঙ্গ : মহিলা			নাম : সমির রায় পিতার নাম: অপুল রায় বাড়ির নং : এন0034 বয়স : 26 লিঙ্গ : পুরুষ			নাম : সাবিত্রী রায় স্বামীর নাম: বিনোদ রায় বাড়ির নং : n0047 বয়স : 51 লিঙ্গ : মহিলা		
334	WB/01/008/072130	ফটো উপলব্ধ	335	WB/01/008/072288	ফটো উপলব্ধ	336	WII1909407	ফটো উপলব্ধ
নাম : চন্দ্রেশ্বর রায় পিতার নাম: নরেন রায় বাড়ির নং : n0038 বয়স : 53 লিঙ্গ : পুরুষ			নাম : পরেশ রায় পিতার নাম: নন্দ রায় বাড়ির নং : n0036 বয়স : 66 লিঙ্গ : পুরুষ			নাম : নিলিমা রায় (বর্মন) স্বামীর নাম: ব্রজেন রায় বাড়ির নং : n0049 বয়স : 34 লিঙ্গ : মহিলা		
337	WB/01/008/072825	ফটো উপলব্ধ	338	WII1506997	ফটো উপলব্ধ	339	WB/01/008/072743	ফটো উপলব্ধ
নাম : রুহিনীকান্ত রায় পিতার নাম: শশীমোহন রায় বাড়ির নং : n0042 বয়স : 66 লিঙ্গ : পুরুষ			নাম : সুমন্ত রায় পিতার নাম: ধীরেন রায় বাড়ির নং : n0068 বয়স : 37 লিঙ্গ : মহিলা			নাম : রাজবালা রায় স্বামীর নাম: ভবেন্দ্র রায় বাড়ির নং : n0041 বয়স : 56 লিঙ্গ : মহিলা		
340	WII0005215	ফটো উপলব্ধ	341	WB/01/008/072016	ফটো উপলব্ধ	342	WII2075588	ফটো উপলব্ধ
নাম : জগদীশ রায় পিতার নাম: মেগেন রায় বাড়ির নং : n0040 বয়স : 38 লিঙ্গ : পুরুষ			নাম : সুধীর রায় পিতার নাম: কুলেন্দ্রনাথ রায় বাড়ির নং : n0060 বয়স : 51 লিঙ্গ : পুরুষ			নাম : মিঠুন রায় পিতার নাম: ইন্দ্র কান্ত রায় বাড়ির নং : এন0051 বয়স : 25 লিঙ্গ : পুরুষ		
343	GBM2550382	ফটো উপলব্ধ	344	WII1506930	ফটো উপলব্ধ	345	WB/01/004/231052	ফটো উপলব্ধ
নাম : মিঠুন রায় পিতার নাম: নব্যেশ্বর রায় বাড়ির নং : n0006 বয়স : 38 লিঙ্গ : পুরুষ			নাম : পিংকী রায় (বর্মন) স্বামীর নাম: নিরঞ্জন রায় বাড়ির নং : n0006 বয়স : 35 লিঙ্গ : মহিলা			নাম : মাধব রায় পিতার নাম: সুবিন্দ্র রায় বাড়ির নং : n0131 বয়স : 58 লিঙ্গ : পুরুষ		
346	GBM1349703	ফটো উপলব্ধ	347	WII0004440	ফটো উপলব্ধ	348	WB/01/008/072174	ফটো উপলব্ধ
নাম : জ্যোৎস্না রায় স্বামীর নাম: মহেশ্বর রায় বাড়ির নং : n0130 বয়স : 48 লিঙ্গ : মহিলা			নাম : যমুনা রায় স্বামীর নাম: ভানুরাম রায় বাড়ির নং : n0008 বয়স : 40 লিঙ্গ : মহিলা			নাম : বিনোদ রায় পিতার নাম: করেন রায় বাড়ির নং : n0045 বয়স : 54 লিঙ্গ : পুরুষ		
349	WII1717008	ফটো উপলব্ধ	350	WB/01/008/072765	ফটো উপলব্ধ	351	WII1355734	ফটো উপলব্ধ
নাম : সঞ্জিৎ রায় পিতার নাম: রঞ্জিৎ রায় বাড়ির নং : n0044 বয়স : 29 লিঙ্গ : পুরুষ			নাম : বেনী রায় পিতার নাম: কানাই রায় বাড়ির নং : n0035 বয়স : 86 লিঙ্গ : পুরুষ			নাম : সুশান্ত রায় পিতার নাম: খোকা রায় বাড়ির নং : n0033 বয়স : 35 লিঙ্গ : পুরুষ		
352	WB/01/008/072643	ফটো উপলব্ধ	353	WII2213965	ফটো উপলব্ধ	354	WII1804608	ফটো উপলব্ধ
নাম : পার্বতী রায় স্বামীর নাম: শ্যামচরন রায় বাড়ির নং : n0010 বয়স : 53 লিঙ্গ : মহিলা			নাম : উজ্জল রায় পিতার নাম: ব্রজেন্দ্র নাথ রায় বাড়ির নং : হু বয়স : 25 লিঙ্গ : পুরুষ			নাম : রঞ্জিতা বর্মন(রায়) স্বামীর নাম: করেন রায় বাড়ির নং : n0016 বয়স : 29 লিঙ্গ : মহিলা		
355	WB/01/008/072063	ফটো উপলব্ধ	356	WII2259794	ফটো উপলব্ধ	357	WII1506864	ফটো উপলব্ধ
নাম : রাজেন্দ্রনাথ রায় পিতার নাম: প্রসেন্দ্রনাথ রায় বাড়ির নং : n0005 বয়স : 50 লিঙ্গ : পুরুষ			নাম : পূর্ণিমা বরুয়া রায় স্বামীর নাম: তপস রায় বাড়ির নং : এন0033 বয়স : 25 লিঙ্গ : মহিলা			নাম : মহন্ত আর্ঘ্য পিতার নাম: দেবেন আর্ঘ্য বাড়ির নং : n0063 বয়স : 33 লিঙ্গ : পুরুষ		
358	WII1909399	ফটো উপলব্ধ	359	WII2004745	ফটো উপলব্ধ	360	WII2462638	ফটো উপলব্ধ
নাম : নিলিমা রায় স্বামীর নাম: ধনঞ্জয় রায় বাড়ির নং : n0031 বয়স : 27 লিঙ্গ : মহিলা			নাম : সঞ্জিৎ রায় পিতার নাম: গীরেন রায় বাড়ির নং : N0023 বয়স : 26 লিঙ্গ : পুরুষ			নাম : বুদ্ধদেব রায় পিতার নাম: গীরেন রায় বাড়ির নং : এন0154 বয়স : 23 লিঙ্গ : পুরুষ		

বিধানসভা নির্বাচনক্ষেত্রের নং, নাম : 8-নাটাবাড়ি
ভাগ নং, নাম : 1-ভূচুংমারী(অংশ),নামাতলা,কনিবাড়ীপশ্চিমপার

361 নাম : প্রিয়ান্বিতা দাস পিতার নাম : অজিত কুমার দাস বাড়ির নং : পাট নং ২ বয়স : 20 লিঙ্গ : মহিলা	WII2430882 ফটো উপলব্ধ	362 নাম : টিপসী রায় পিতার নাম : গীরেন রায় বাড়ির নং : এন0142 বয়স : 20 লিঙ্গ : মহিলা	WII2462646 ফটো উপলব্ধ	363 নাম : সুকমল শীল পিতার নাম : রামমোহন শীল বাড়ির নং : n0108 বয়স : 29 লিঙ্গ : পুরুষ	WII1817907 ফটো উপলব্ধ
364 নাম : জ্যোৎস্না মহন্ত(রায়) স্বামীর নাম : সুকুমার রায় বাড়ির নং : n0068 বয়স : 35 লিঙ্গ : মহিলা	WII1500164 ফটো উপলব্ধ	365 নাম : সঞ্জয় রায় পিতার নাম : শ্যামচরণ রায় বাড়ির নং : n0010 বয়স : 34 লিঙ্গ : পুরুষ	WII1355338 ফটো উপলব্ধ	366 নাম : মাস্পী রায় স্বামীর নাম : সঞ্জয় রায় বাড়ির নং : পাট নং -8/2 বয়স : 21 লিঙ্গ : মহিলা	WII2449866 ফটো উপলব্ধ
367 নাম : দ্বিজেন রায় পিতার নাম : প্রসেন্দ্র নাথ রায় বাড়ির নং : n0005 বয়স : 46 লিঙ্গ : পুরুষ	GBM2028181 ফটো উপলব্ধ	368 নাম : সুরলাবালা রায় স্বামীর নাম : কালিচরণ রায় বাড়ির নং : n0016 বয়স : 59 লিঙ্গ : মহিলা	WB/01/008/072554 ফটো উপলব্ধ	369 নাম : সুমিত্রা রায় স্বামীর নাম : সুশীল রায় বাড়ির নং : n0052 বয়স : 61 লিঙ্গ : মহিলা	WB/01/008/072394 ফটো উপলব্ধ
370 নাম : দীপক রায় পিতার নাম : মেগেন রায় বাড়ির নং : n0050 বয়স : 34 লিঙ্গ : পুরুষ	WII1433499 ফটো উপলব্ধ	371 নাম : প্রদীপ রায় পিতার নাম : মেগেন রায় বাড়ির নং : n0050 বয়স : 37 লিঙ্গ : পুরুষ	WII0006262 ফটো উপলব্ধ	372 নাম : সুমিত্রা রায় স্বামীর নাম : বাবলু রায় বাড়ির নং : n0072 বয়স : 40 লিঙ্গ : মহিলা	GBM2220929 ফটো উপলব্ধ
373 নাম : পাপিয়া রায় পিতার নাম : ইন্দ্র কান্ত রায় বাড়ির নং : এন0055 বয়স : 24 লিঙ্গ : মহিলা	WII2355196 ফটো উপলব্ধ	374 নাম : মাধবী রায় স্বামীর নাম : নীরেন রায় বাড়ির নং : n0136 বয়স : 37 লিঙ্গ : মহিলা	WII0005884 ফটো উপলব্ধ	375 নাম : কল্যাণী রায় স্বামীর নাম : নিয়ানাথ রায় বাড়ির নং : n0069 বয়স : 71 লিঙ্গ : মহিলা	WB/01/008/072596 ফটো উপলব্ধ
376 নাম : বীরেন্দ্র নাথ রায় পিতার নাম : ক্ষিতীশ রায় বাড়ির নং : n0017 বয়স : 41 লিঙ্গ : পুরুষ	GBM2176972 ফটো উপলব্ধ	377 নাম : পাপিয়া রায় পিতার নাম : জ্যোতিষ রায় বাড়ির নং : n0017 বয়স : 20 লিঙ্গ : মহিলা	WII2527794 ফটো উপলব্ধ	378 নাম : অজয় রায় পিতার নাম : রুহিনীকান্ত রায় বাড়ির নং : n0042 বয়স : 38 লিঙ্গ : পুরুষ	WII1606011 ফটো উপলব্ধ
379 নাম : মনিকা রায়(সিংহ) স্বামীর নাম : বিশ্বজিত রায় বাড়ির নং : n0040 বয়স : 36 লিঙ্গ : মহিলা	WII1220656 ফটো উপলব্ধ	380 নাম : সাবিত্রী রায় (বর্মন) স্বামীর নাম : জগদীশ রায় বাড়ির নং : n0040 বয়স : 34 লিঙ্গ : মহিলা	WII1605997 ফটো উপলব্ধ	381 নাম : সোনেকা রায় পিতার নাম : সুশীল রায় বাড়ির নং : এন0069 বয়স : 23 লিঙ্গ : মহিলা	WII2259950 ফটো উপলব্ধ
382 নাম : সুনাতী সরকার রায় স্বামীর নাম : সুজিত রায় বাড়ির নং : এন0016 বয়স : 28 লিঙ্গ : মহিলা	WII2080901 ফটো উপলব্ধ	383 নাম : প্রদীপ রায় পিতার নাম : প্রভাত রায় বাড়ির নং : n0072 বয়স : 49 লিঙ্গ : পুরুষ	WB/01/008/072597 ফটো উপলব্ধ	384 নাম : নির্মল রায় পিতার নাম : নিয়ানাথ রায় বাড়ির নং : n0070 বয়স : 54 লিঙ্গ : পুরুষ	WB/01/008/072270 ফটো উপলব্ধ
385 নাম : হরেকৃষ্ণ রায় পিতার নাম : উমাকান্ত রায় বাড়ির নং : n0027 বয়স : 36 লিঙ্গ : পুরুষ	WII1220540 ফটো উপলব্ধ	386 নাম : বীরেন্দ্র রায় পিতার নাম : উমাকান্ত রায় বাড়ির নং : n0027 বয়স : 43 লিঙ্গ : পুরুষ	GBM2028009 ফটো উপলব্ধ	387 নাম : ননীগোপাল রায় পিতার নাম : আনন্দ রায় বাড়ির নং : n0004 বয়স : 59 লিঙ্গ : পুরুষ	WB/01/008/072065 ফটো উপলব্ধ
388 নাম : অর্জুন রায় পিতার নাম : অনিল রায় বাড়ির নং : n0004 বয়স : 36 লিঙ্গ : পুরুষ	WII1163427 ফটো উপলব্ধ	389 নাম : পূর্ণিমা রায় স্বামীর নাম : পুলিন রায় বাড়ির নং : n0004 বয়স : 40 লিঙ্গ : মহিলা	GBM2387934 ফটো উপলব্ধ	390 নাম : বিরলা রায় স্বামীর নাম : নরেন রায় বাড়ির নং : n0003 বয়স : 37 লিঙ্গ : মহিলা	GBM2550580 ফটো উপলব্ধ

বিধানসভা নির্বাচনক্ষেত্রের নং, নাম : 8-নাটাবাড়ি
ভাগ নং, নাম : 1-ভূচুংমারী(অংশ),নামাতলা,কানিবাড়ীপশ্চিমপার

391	WB/01/008/072408	নাম : শান্তিবালা রায় স্বামীর নাম: প্রসেন্দ্রনাথ রায় বাড়ির নং : n0005 বয়স : 66 লিঙ্গ : মহিলা	ফটো উপলব্ধ	392	WII2462653	নাম : অর্পিতা রায় পিতার নাম: দ্বিজেন রায় বাড়ির নং : এন0005 বয়স : 20 লিঙ্গ : মহিলা	ফটো উপলব্ধ	393	WII2322931	নাম : রাখী রায় পিতার নাম: চন্দ্রেশ্বর রায় বাড়ির নং : এন0038 বয়স : 22 লিঙ্গ : মহিলা	ফটো উপলব্ধ
394	WII2159044	নাম : সুসান্ত রায় পিতার নাম: সুধীর রায় বাড়ির নং : n0060 বয়স : 24 লিঙ্গ : পুরুষ	ফটো উপলব্ধ	395	WII1163476	নাম : সুনিতি রায় স্বামীর নাম: ননীগোপাল রায় বাড়ির নং : n0004 বয়স : 36 লিঙ্গ : মহিলা	ফটো উপলব্ধ	396	GBM2220473	নাম : অশোক রায় পিতার নাম: অমল্য রায় বাড়ির নং : n0007 বয়স : 42 লিঙ্গ : পুরুষ	ফটো উপলব্ধ
397	WB/01/008/072750	নাম : লক্ষণ রায় পিতার নাম: নগেন্দ্রনাথ রায় বাড়ির নং : n0011 বয়স : 50 লিঙ্গ : পুরুষ	ফটো উপলব্ধ	398	WII2430908	নাম : অসীম রায় পিতার নাম: লক্ষণ রায় বাড়ির নং : n0011 বয়স : 21 লিঙ্গ : পুরুষ	ফটো উপলব্ধ	399	WII1605955	নাম : সুশান্ত রায় পিতার নাম: সন্তোষ রায় বাড়ির নং : n0042 বয়স : 32 লিঙ্গ : পুরুষ	ফটো উপলব্ধ
400	WII2216539	নাম : দিপালী বর্মন রায় স্বামীর নাম: অতুল রায় বাড়ির নং : N0073 বয়স : 26 লিঙ্গ : মহিলা	ফটো উপলব্ধ	401	WB/01/008/072751	নাম : হরিকান্ত রায় পিতার নাম: শশীমোহন রায় বাড়ির নং : n0042 বয়স : 53 লিঙ্গ : পুরুষ	ফটো উপলব্ধ	402	WII2457158	নাম : সোনালী বর্মন পিতার নাম: বাবলু বর্মন বাড়ির নং : পাট 2 বয়স : 23 লিঙ্গ : মহিলা	ফটো উপলব্ধ
403	WB/01/008/072045	নাম : কুশ রায় পিতার নাম: দীনহরি রায় বাড়ির নং : n0003 বয়স : 71 লিঙ্গ : পুরুষ	ফটো উপলব্ধ	404	GBM2220630	নাম : কনিকা রায় স্বামীর নাম: বিপুল রায় বাড়ির নং : n0034 বয়স : 43 লিঙ্গ : মহিলা	ফটো উপলব্ধ	405	WII1605864	নাম : সর্বানন্দ রায় পিতার নাম: নিত্যানন্দ রায় বাড়ির নং : n0030 বয়স : 32 লিঙ্গ : পুরুষ	ফটো উপলব্ধ
406	WB/01/008/072775	নাম : সুরেশ্বর রায় পিতার নাম: চিকা রায় বাড়ির নং : n0015 বয়স : 66 লিঙ্গ : পুরুষ	ফটো উপলব্ধ	407	WB/01/008/072748	নাম : নিত্যা রায় পিতার নাম: শ্রীকৃষ্ণ রায় বাড়ির নং : n0030 বয়স : 57 লিঙ্গ : পুরুষ	ফটো উপলব্ধ	408	WB/01/008/069375	নাম : সমেশ্বরী রায় স্বামীর নাম: নিত্যানন্দ রায় বাড়ির নং : n0029 বয়স : 53 লিঙ্গ : মহিলা	ফটো উপলব্ধ
409	WII2004737	নাম : সম্রাট রায় পিতার নাম: মহেশ্বর রায় বাড়ির নং : N0129 বয়স : 26 লিঙ্গ : পুরুষ	ফটো উপলব্ধ	410	WII2345221	নাম : বিপ্লব রায় পিতার নাম: বাবলু রায় বাড়ির নং : 0056 বয়স : 22 লিঙ্গ : পুরুষ	ফটো উপলব্ধ	411	GBM2027969	নাম : পুলিন রায় পিতার নাম: অনিল রায় বাড়ির নং : n0004 বয়স : 43 লিঙ্গ : পুরুষ	ফটো উপলব্ধ
412	WB/01/008/072543	নাম : নন্দেশ্বর রায় পিতার নাম: নরেন রায় বাড়ির নং : n0037 বয়স : 56 লিঙ্গ : পুরুষ	ফটো উপলব্ধ	413	WII2462620	নাম : রাকেশ্বর রায় পিতার নাম: নন্দেশ্বর রায় বাড়ির নং : 121 বয়স : 20 লিঙ্গ : পুরুষ	ফটো উপলব্ধ	414	WB/01/008/072780	নাম : নব্যেশ্বর রায় পিতার নাম: ধউলু রায় বাড়ির নং : n0006 বয়স : 76 লিঙ্গ : পুরুষ	ফটো উপলব্ধ
415	WB/01/008/072462	নাম : সুনিতীবালা রায় স্বামীর নাম: ননীগোপাল রায় বাড়ির নং : n0004 বয়স : 55 লিঙ্গ : মহিলা	ফটো উপলব্ধ	416	WII2485746	নাম : অর্পিতা রায় পিতার নাম: মনোমুদ্র নাথ রায় বাড়ির নং : এন0004 বয়স : 22 লিঙ্গ : মহিলা	ফটো উপলব্ধ	417	WII2467686	নাম : বাবলু রায় পিতার নাম: ননি গোপাল রায় বাড়ির নং : এন0145 বয়স : 22 লিঙ্গ : পুরুষ	ফটো উপলব্ধ
418	GBM2388056	নাম : বিনোদিনী বর্মন (রায়) স্বামীর নাম: বিষ্ণুকান্ত রায় বাড়ির নং : n0046 বয়স : 50 লিঙ্গ : মহিলা	ফটো উপলব্ধ	419	WII2042091	নাম : সুকুমার রায় পিতার নাম: নিত্যানন্দ রায় বাড়ির নং : এন0029 বয়স : 34 লিঙ্গ : পুরুষ	ফটো উপলব্ধ	420	WII2041937	নাম : বিজয় রায় পিতার নাম: বিপুল রায় বাড়ির নং : এন0034 বয়স : 25 লিঙ্গ : পুরুষ	ফটো উপলব্ধ

বিধানসভা নির্বাচনক্ষেত্রের নং, নাম : 8-নাটাবাড়ি
ভাগ নং, নাম : 1-ভূচুংমারী(অংশ),নামাতলা,কানিবাড়ীপশ্চিমপার

421	WII2439362	নাম : জানকী রায় পিতার নাম: বিপুল রায় বাড়ির নং : পাট 2 বয়স : 20 লিঙ্গ : মহিলা	ফটো উপলব্ধ	422	GBM1456623	নাম : সুশীল রায় পিতার নাম: নিয়ানাথ রায় বাড়ির নং : n0069 বয়স : 45 লিঙ্গ : পুরুষ	ফটো উপলব্ধ	423	WII1220847	নাম : আয়ান বালা রায় স্বামীর নাম: ধীরেন রায় বাড়ির নং : n0035 বয়স : 48 লিঙ্গ : মহিলা	ফটো উপলব্ধ
424	WII1717065	নাম : পূর্ণিমা রায় (দাস) স্বামীর নাম: শ্রীদাম রায় বাড়ির নং : n0068 বয়স : 32 লিঙ্গ : মহিলা	ফটো উপলব্ধ	425	WII0004903	নাম : বুলবুলি রায় স্বামীর নাম: ভারত রায় বাড়ির নং : n0041 বয়স : 41 লিঙ্গ : মহিলা	ফটো উপলব্ধ	426	WII2462612	নাম : সুনীতা বর্মন রায় স্বামীর নাম: অমৃত রায় বাড়ির নং : ভূচুংমারি বয়স : 22 লিঙ্গ : মহিলা	ফটো উপলব্ধ
427	WII2160422	নাম : প্রসেন্দ্রনাথ রায় পিতার নাম: পুষ্পনাথ রায় বাড়ির নং : n0006 বয়স : 76 লিঙ্গ : পুরুষ	ফটো উপলব্ধ	428	WII2613453	নাম : ধীরেন রায় পিতার নাম: রাঙ্কুফ রায় বাড়ির নং : n0068 বয়স : 83 লিঙ্গ : পুরুষ	ফটো উপলব্ধ	429	GBM2550655	নাম : মামোনী রয় স্বামীর নাম: ব্রজেন্দ্র নাথ রয় বাড়ির নং : n0060 বয়স : 37 লিঙ্গ : মহিলা	ফটো উপলব্ধ
430	WII1433432	নাম : অতুল রায় পিতার নাম: জয়মোহন রায় বাড়ির নং : n0073 বয়স : 34 লিঙ্গ : পুরুষ	ফটো উপলব্ধ	431	WII1163591	নাম : সবিতা রায় স্বামীর নাম: বিরেন্দ্র রায় বাড়ির নং : n0027 বয়স : 36 লিঙ্গ : মহিলা	ফটো উপলব্ধ	432	WB/01/008/072627	নাম : মংলু রায় পিতার নাম: বিষ্ণু রায় বাড়ির নং : n0024 বয়স : 73 লিঙ্গ : পুরুষ	ফটো উপলব্ধ
433	WII1900463	নাম : মামনি রায় (দাস) স্বামীর নাম: কমল রায় বাড়ির নং : n0142 বয়স : 29 লিঙ্গ : মহিলা	ফটো উপলব্ধ	434	WB/01/008/072141	নাম : রামমোহন শীল পিতার নাম: মধুচন্দ্র শীল বাড়ির নং : n0118 বয়স : 66 লিঙ্গ : পুরুষ	ফটো উপলব্ধ	435	WII0006742	নাম : শ্যামল শীল পিতার নাম: রাম মোহন শীল বাড়ির নং : n0118 বয়স : 36 লিঙ্গ : পুরুষ	ফটো উপলব্ধ
436	WII1606045	নাম : সাবিত্রী শীল স্বামীর নাম: শ্যামল শীল বাড়ির নং : n0118 বয়স : 31 লিঙ্গ : মহিলা	ফটো উপলব্ধ	437	WB/01/008/072139	নাম : পদ্মারানী শীল স্বামীর নাম: রামমোহন শীল বাড়ির নং : n0118 বয়স : 57 লিঙ্গ : মহিলা	ফটো উপলব্ধ	438	WB/01/008/072115	নাম : উমা সরকার স্বামীর নাম: সুবল সরকার বাড়ির নং : n0061 বয়স : 53 লিঙ্গ : মহিলা	ফটো উপলব্ধ
439	WB/01/008/072116	নাম : সুবল সরকার পিতার নাম: অবিনাশ সরকার বাড়ির নং : n0061 বয়স : 59 লিঙ্গ : পুরুষ	ফটো উপলব্ধ	440	WII2241735	নাম : সত্য সরকার পিতার নাম: অধির চন্দ্র সরকার বাড়ির নং : এন0120 বয়স : 23 লিঙ্গ : পুরুষ	ফটো উপলব্ধ	441	WII2509792	নাম : রেখাবালা সরকার স্বামীর নাম: অধির চন্দ্র সরকার বাড়ির নং : n0120 বয়স : 58 লিঙ্গ : মহিলা	ফটো উপলব্ধ
442	WII1506948	নাম : কমল সরকার পিতার নাম: নারায়ণ সরকার বাড়ির নং : n0115 বয়স : 33 লিঙ্গ : পুরুষ	ফটো উপলব্ধ	443	GBM2220945	নাম : অমল সরকার পিতার নাম: নারায়ণ সরকার বাড়ির নং : n0115 বয়স : 42 লিঙ্গ : পুরুষ	ফটো উপলব্ধ	444	WB/01/008/072260	নাম : নারায়ণ সরকার পিতার নাম: তীর্থবাসী সরকার বাড়ির নং : n0115 বয়স : 67 লিঙ্গ : পুরুষ	ফটো উপলব্ধ
445	WB/01/008/072844	নাম : জয়ন্তী সরকার স্বামীর নাম: নারায়ণ সরকার বাড়ির নং : n0115 বয়স : 59 লিঙ্গ : মহিলা	ফটো উপলব্ধ	446	WII1716984	নাম : স্বপন সরকার পিতার নাম: সুবল সরকার বাড়ির নং : n0061 বয়স : 29 লিঙ্গ : পুরুষ	ফটো উপলব্ধ	447	WII2457190	নাম : সর্না সরকার স্বামীর নাম: স্বপন সরকার বাড়ির নং : এন0039 বয়স : 23 লিঙ্গ : মহিলা	ফটো উপলব্ধ
448	WII1900430	নাম : বুন সরকার স্বামীর নাম: অমল সরকার বাড়ির নং : n0115 বয়স : 34 লিঙ্গ : মহিলা	ফটো উপলব্ধ	449	WII2618395	নাম : অধীর চন্দ্র সরকার পিতার নাম: তীর্থবাসী সরকার বাড়ির নং : n0120 বয়স : 66 লিঙ্গ : পুরুষ	ফটো উপলব্ধ	450	GBM2550374	নাম : জীবন আর্ঘ্য মায়ের নাম: কুমুদিনী আর্ঘ্য বাড়ির নং : n0111 বয়স : 37 লিঙ্গ : পুরুষ	ফটো উপলব্ধ

বিধানসভা নির্বাচনক্ষেত্রের নং, নাম : 8-নাটাবাড়ি
ভাগ নং, নাম : 1-ভূচুংমারী(অংশ),নামাতলা,কানিবাড়ীপশ্চিমপার

451 নাম : সুজল আর্ঘ্য পিতার নাম: সুবল আর্ঘ্য বাড়ির নং : এন0111 বয়স : 23 লিঙ্গ : পুরুষ	WII2241743 ফটো উপলব্ধ	452 নাম : সুবল আর্ঘ্য পিতার নাম: বিপু আর্ঘ্য বাড়ির নং : n0111 বয়স : 49 লিঙ্গ : পুরুষ	WB/01/008/072134 ফটো উপলব্ধ	453 নাম : সরস্বতী আর্ঘ্য স্বামীর নাম: সুবল আর্ঘ্য বাড়ির নং : n0111 বয়স : 44 লিঙ্গ : মহিলা	GBM2220275 ফটো উপলব্ধ
454 নাম : মঞ্জুরী মিত্রি আর্ঘ্য স্বামীর নাম: জীবন আর্ঘ্য বাড়ির নং : N0111 বয়স : 27 লিঙ্গ : মহিলা	WII2194413 ফটো উপলব্ধ	455 নাম : খেলুবালা আর্ঘ্য স্বামীর নাম: বিপু আর্ঘ্য বাড়ির নং : n0111 বয়স : 66 লিঙ্গ : মহিলা	WB/01/008/072199 ফটো উপলব্ধ	456 নাম : মাধবী সেন স্বামীর নাম: পরিমল সেন বাড়ির নং : n0100 বয়স : 51 লিঙ্গ : মহিলা	WB/01/008/072463 ফটো উপলব্ধ
457 নাম : মায়ী সেন পিতার নাম: পরিমল সেন বাড়ির নং : হু বয়স : 27 লিঙ্গ : মহিলা	WII2259927 ফটো উপলব্ধ	458 নাম : জ্যোৎস্না সেন স্বামীর নাম: পাণ্ডু সেন বাড়ির নং : n0100 বয়স : 73 লিঙ্গ : মহিলা	WB/01/008/072479 ফটো উপলব্ধ	459 নাম : উত্তম সেন পিতার নাম: পরিমল সেন বাড়ির নং : n0099 বয়স : 31 লিঙ্গ : পুরুষ	WII1506849 ফটো উপলব্ধ
460 নাম : পরিমল সেন পিতার নাম: পাণ্ডু সেন বাড়ির নং : n0099 বয়স : 63 লিঙ্গ : পুরুষ	WB/01/008/072673 ফটো উপলব্ধ	461 নাম : পাপিয়া রায় পিতার নাম: মন্তেশ্বর রায় বাড়ির নং : n0280 বয়স : 23 লিঙ্গ : মহিলা	UHI2710507 ফটো উপলব্ধ	462 নাম : দীপালী আর্ঘ্য স্বামীর নাম: জীতেন আর্ঘ্য বাড়ির নং : n0161 বয়স : 63 লিঙ্গ : মহিলা	UHI1511369 ফটো উপলব্ধ
463 নাম : কেশরী বালা আর্ঘ্য পিতার নাম: পূর্ণ চন্দ্র আর্ঘ্য বাড়ির নং : n0163 বয়স : 43 লিঙ্গ : মহিলা	UHI1511351 ফটো উপলব্ধ	464 নাম : পূর্ণ আর্ঘ্য পিতার নাম: জীতেন আর্ঘ্য বাড়ির নং : n0162 বয়স : 45 লিঙ্গ : পুরুষ	UHI1511344 ফটো উপলব্ধ	465 নাম : লতিকা আর্ঘ্য পিতার নাম: রবীন্দ্র আর্ঘ্য বাড়ির নং : এন0123 বয়স : 27 লিঙ্গ : মহিলা	YUG1893106 ফটো উপলব্ধ
466 নাম : পল্লবী কাষী পিতার নাম: বাবলা কাষী বাড়ির নং : 8 বয়স : 27 লিঙ্গ : মহিলা	UHI2321958 ফটো উপলব্ধ	467 নাম : বাসুদেব আর্ঘ্য পিতার নাম: লক্ষ্মণ আর্ঘ্য বাড়ির নং : এন0064 বয়স : 25 লিঙ্গ : পুরুষ	WII2491355 ফটো উপলব্ধ	468 নাম : চন্দন কুমার দে পিতার নাম: মুনীন্দ্র দে বাড়ির নং : পাট নং 8/2 বয়স : 51 লিঙ্গ : পুরুষ	TIH1328996 ফটো উপলব্ধ
469 নাম : কানন দে স্বামীর নাম: চন্দন কুমার দে বাড়ির নং : পাট নং 8/2 বয়স : 39 লিঙ্গ : মহিলা	TIH2713303 ফটো উপলব্ধ	470 নাম : প্রিয়ঙ্কা বর্মন পিতার নাম: তরণী বর্মন বাড়ির নং : এন0145 বয়স : 19 লিঙ্গ : মহিলা	WII2536266 ফটো উপলব্ধ	471 নাম : মনোজ রায় পিতার নাম: মনীন্দ্র রায় বাড়ির নং : এন0004 বয়স : 20 লিঙ্গ : পুরুষ	WII2536340 ফটো উপলব্ধ
472 নাম : শ্যামলী রায় অন্যান্য: মনীন্দ্র রায় বাড়ির নং : এন0004 বয়স : 22 লিঙ্গ : মহিলা	WII2537306 ফটো উপলব্ধ	473 নাম : সুরজিৎ আর্ঘ্য পিতার নাম: শ্যামল আর্ঘ্য বাড়ির নং : n0012 বয়স : 20 লিঙ্গ : পুরুষ	WII2540789 ফটো উপলব্ধ	474 নাম : কল্পনা রায় পিতার নাম: রঞ্জিত রায় বাড়ির নং : এন0044 বয়স : 19 লিঙ্গ : মহিলা	WII2542157 ফটো উপলব্ধ
475 নাম : সপ্তমী রায় পিতার নাম: সন্তোষ রায় বাড়ির নং : এন0096 বয়স : 20 লিঙ্গ : মহিলা	WII2542314 ফটো উপলব্ধ	476 নাম : প্রকাশ রায় পিতার নাম: ভারত রায় বাড়ির নং : এন0041 বয়স : 19 লিঙ্গ : পুরুষ	WII2542322 ফটো উপলব্ধ	477 নাম : তন্ময় রায় পিতার নাম: নীরেন রায় বাড়ির নং : এন0035 বয়স : 19 লিঙ্গ : পুরুষ	WII2542330 ফটো উপলব্ধ
478 নাম : যমুনা দাস মায়ের নাম: যশোদা আর্ঘ্য বাড়ির নং : এন0074 বয়স : 22 লিঙ্গ : মহিলা	WII2542587 ফটো উপলব্ধ	479 নাম : রাজেশ আর্ঘ্য পিতার নাম: যাদব আর্ঘ্য বাড়ির নং : এন0109 বয়স : 20 লিঙ্গ : পুরুষ	WII2546828 ফটো উপলব্ধ	480 নাম : তাপসী ভৌমিক পিতার নাম: সুশীল ভৌমিক বাড়ির নং : এন0114 বয়স : 19 লিঙ্গ : মহিলা	WII2546893 ফটো উপলব্ধ

বিধানসভা নির্বাচনক্ষেত্রের নং, নাম : 8-নাটাবাড়ি
ভাগ নং, নাম : 1-ভূচুংমারী(অংশ),নামাতলা,কানিবাড়ীপশ্চিমপার

481	WII2552057
নাম : সুমন দাস পিতার নাম: রমেশ দাস বাড়ির নং : এন0089 বয়স : 19 লিঙ্গ : পুরুষ	ফটো উপলব্ধ

482	WII2555787
নাম : সুমন আর্থা পিতার নাম: সুবল আর্থা বাড়ির নং : এন0111 বয়স : 19 লিঙ্গ : পুরুষ	ফটো উপলব্ধ

483	WII2557783
নাম : সম্পা রায় পিতার নাম: রবীন্দ্র নাথ রায় বাড়ির নং : n0028 বয়স : 19 লিঙ্গ : মহিলা	ফটো উপলব্ধ

484	WII2558187
নাম : রাজীব রায় পিতার নাম: বীরেন্দ্র নাথ রায় বাড়ির নং : n0017 বয়স : 19 লিঙ্গ : পুরুষ	ফটো উপলব্ধ

485	WII2592764
নাম : প্রতিমা রায় পিতার নাম: বিশ্বজিৎ রায় বাড়ির নং : পাট নং - 8/2 বয়স : 19 লিঙ্গ : মহিলা	ফটো উপলব্ধ

486	WII2604031
নাম : বিশ্বজিৎ রায় পিতার নাম: বীরেন্দ্র রায় বাড়ির নং : এন0027 বয়স : 19 লিঙ্গ : পুরুষ	ফটো উপলব্ধ

487	WII2611424
নাম : রুমা রায় পিতার নাম: হেমন্ত কুমার রায় বাড়ির নং : 8/2 বয়স : 20 লিঙ্গ : মহিলা	ফটো উপলব্ধ

নির্বাচক সংখ্যার সারসংক্ষেপ :

A) নির্বাচকের সংখ্যা :

	নির্বাচক তালিকার প্রকৃতি	নির্বাচক তালিকার পরিচিতি :	নির্বাচকের সংখ্যা :			
			পুরুষ	মহিলা	তৃতীয় লিঙ্গ	মোট
I	মূল তালিকা	মূল তালিকা	বিশেষ নিবিড় সংশোধনী ২০২৬-এর চূড়ান্ত ভোটার তালিকা			
II	1- সংযোজন তালিকা	সংযোজনী 1	বিশেষ সংক্ষিপ্ত সংশোধন 2026			
III	2- বিয়োজন তালিকা	সংযোজনী 1	বিশেষ সংক্ষিপ্ত সংশোধন 2026			
IV	'লিঙ্গ ক্ষেত্রের' পরিবর্তনের কারণে পার্থক্য		0	0	0	0
নির্বাচকের মোট সংখ্যা (I+II-III+IV)			257	230	0	487

B) ক্রটি সংশোধনের সংখ্যা :

নির্বাচক তালিকার প্রকৃতি	নির্বাচক তালিকার পরিচিতি :	ক্রটি সংশোধনের সংখ্যা :
সংযোজনী 1	বিশেষ সংক্ষিপ্ত সংশোধন 2026	0

নির্বাচক নিবন্ধন আধিকারিকের স্বাক্ষর

E-মৃত, S-স্থানান্তরিত, R-একাধিকবার অন্তর্ভুক্ত, M-নিখোঁজ, Q-যোগ্য নহে