

## নির্বাচক তালিকা 2026 S25 পশ্চিমবঙ্গ

|  |                           |   |       |              |      |                  |                        |         |   |      |            |                 |               |      |              |        |                |      |            |     |          |
|--|---------------------------|---|-------|--------------|------|------------------|------------------------|---------|---|------|------------|-----------------|---------------|------|--------------|--------|----------------|------|------------|-----|----------|
| বিধানসভা নির্বাচনক্ষেত্রের নং, নাম ও সংরক্ষণের স্থিতি : ৪ - নাটাবাড়ি (সাধারণ)   |                           | অংশ নং : 206  |       |              |      |                  |                        |         |   |      |            |                 |               |      |              |        |                |      |            |     |          |
| বিধানসভা নির্বাচনক্ষেত্রটি যে লোকসভা নির্বাচনক্ষেত্রের / ক্ষেত্রসমূহের অন্তর্ভুক্ত তার নং, নাম ও সংরক্ষণ স্থিতি : 1 - কুচবিহার (তপশীলি জাতি) |                           |   |       |              |      |                  |                        |         |   |      |            |                 |               |      |              |        |                |      |            |     |          |
| 1. সংশোধনের পূর্ণ বিবরণ  |                           |   |       |              |      |                  |                        |         |   |      |            |                 |               |      |              |        |                |      |            |     |          |
| সংশোধনের বৎসর :  | 2026                      | নির্বাচক তালিকার পরিচিতি :  |       |              |      |                  |                        |         |   |      |            |                 |               |      |              |        |                |      |            |     |          |
| ভিত্তি তারিখ :   | 01-01-2026                | বিশেষ নিবিড় সংশোধনী ২০২৬-এর চূড়ান্ত ভোটার তালিকা  |       |              |      |                  |                        |         |   |      |            |                 |               |      |              |        |                |      |            |     |          |
| সংশোধনের প্রকৃতি :   | বিশেষ নিবিড় সংশোধনী 2026 |   |       |              |      |                  |                        |         |   |      |            |                 |               |      |              |        |                |      |            |     |          |
| প্রকাশনার তারিখ :  | 28-02-2026                |   |       |              |      |                  |                        |         |   |      |            |                 |               |      |              |        |                |      |            |     |          |
| 2. অংশ ও নির্বাচনী এলাকার পূর্ণ বিবরণ :  |                           |   |       |              |      |                  |                        |         |   |      |            |                 |               |      |              |        |                |      |            |     |          |
| অংশের ভাগ নং ও নাম :   |                           |   |       |              |      |                  |                        |         |   |      |            |                 |               |      |              |        |                |      |            |     |          |
| 1-দেওয়ানহাট মোয়ামারী (উঃ অংশ )   |                           | <table style="width: 100%; border-collapse: collapse;"> <tr> <td style="width: 50%;">প্রধান শহর/গ্রাম</td> <td style="width: 50%;">: দেওয়ানহাট মোয়ামারী</td> </tr> <tr> <td>ওয়ার্ড</td> <td>:</td> </tr> <tr> <td>থানা</td> <td>: কোতয়ালী</td> </tr> <tr> <td>গ্রাম পঞ্চায়েত</td> <td>: দেওয়ান হাট</td> </tr> <tr> <td>ব্লক</td> <td>: কুচবিহার-১</td> </tr> <tr> <td>মহকুমা</td> <td>: কুচবিহার সদর</td> </tr> <tr> <td>জেলা</td> <td>: কুচবিহার</td> </tr> <tr> <td>পিন</td> <td>: 736134</td> </tr> </table> |       |              |      | প্রধান শহর/গ্রাম | : দেওয়ানহাট মোয়ামারী | ওয়ার্ড | : | থানা | : কোতয়ালী | গ্রাম পঞ্চায়েত | : দেওয়ান হাট | ব্লক | : কুচবিহার-১ | মহকুমা | : কুচবিহার সদর | জেলা | : কুচবিহার | পিন | : 736134 |
| প্রধান শহর/গ্রাম   | : দেওয়ানহাট মোয়ামারী    |   |       |              |      |                  |                        |         |   |      |            |                 |               |      |              |        |                |      |            |     |          |
| ওয়ার্ড  | :                         |   |       |              |      |                  |                        |         |   |      |            |                 |               |      |              |        |                |      |            |     |          |
| থানা   | : কোতয়ালী                |   |       |              |      |                  |                        |         |   |      |            |                 |               |      |              |        |                |      |            |     |          |
| গ্রাম পঞ্চায়েত  | : দেওয়ান হাট             |   |       |              |      |                  |                        |         |   |      |            |                 |               |      |              |        |                |      |            |     |          |
| ব্লক   | : কুচবিহার-১              |   |       |              |      |                  |                        |         |   |      |            |                 |               |      |              |        |                |      |            |     |          |
| মহকুমা   | : কুচবিহার সদর            |   |       |              |      |                  |                        |         |   |      |            |                 |               |      |              |        |                |      |            |     |          |
| জেলা   | : কুচবিহার                |   |       |              |      |                  |                        |         |   |      |            |                 |               |      |              |        |                |      |            |     |          |
| পিন  | : 736134                  |   |       |              |      |                  |                        |         |   |      |            |                 |               |      |              |        |                |      |            |     |          |
| 3. ভোট গ্রহন কেন্দ্রের পূর্ণ বিবরণ :   |                           |   |       |              |      |                  |                        |         |   |      |            |                 |               |      |              |        |                |      |            |     |          |
| ভোট গ্রহন কেন্দ্রের নং, নাম :  |                           | ভোট গ্রহন কেন্দ্রের শ্রেণী :  |       | গ্রামীণ      |      |                  |                        |         |   |      |            |                 |               |      |              |        |                |      |            |     |          |
| 206 - দেওয়ানহাট জুনিয়ার বেসিক স্কুল  |                           | এই অংশে সহায়ক ভোটগ্রহন কেন্দ্রের সংখ্যা  |       | 0            |      |                  |                        |         |   |      |            |                 |               |      |              |        |                |      |            |     |          |
| ভোট গ্রহন কেন্দ্রের ঠিকানা :   |                           | :   |       |              |      |                  |                        |         |   |      |            |                 |               |      |              |        |                |      |            |     |          |
| দেওয়ানহাট জুনিয়ার বেসিক স্কুল, কক্ষ-২, দেওয়ানহাট  |                           |   |       |              |      |                  |                        |         |   |      |            |                 |               |      |              |        |                |      |            |     |          |
| 4. নির্বাচকের সংখ্যা :   |                           |   |       |              |      |                  |                        |         |   |      |            |                 |               |      |              |        |                |      |            |     |          |
| প্রথম ক্রমিক নং  | শেষ ক্রমিক নং             | মোট সংখ্যা  |       |              |      |                  |                        |         |   |      |            |                 |               |      |              |        |                |      |            |     |          |
|  |                           | পুরুষ   | মহিলা | তৃতীয় লিঙ্গ | মোট  |                  |                        |         |   |      |            |                 |               |      |              |        |                |      |            |     |          |
| 1  | 1117                      | 552   | 563   | 0            | 1115 |                  |                        |         |   |      |            |                 |               |      |              |        |                |      |            |     |          |

নির্বাচক নিবন্ধন আধিকারিকের স্বাক্ষর

Nazri Naksha

Google Map View

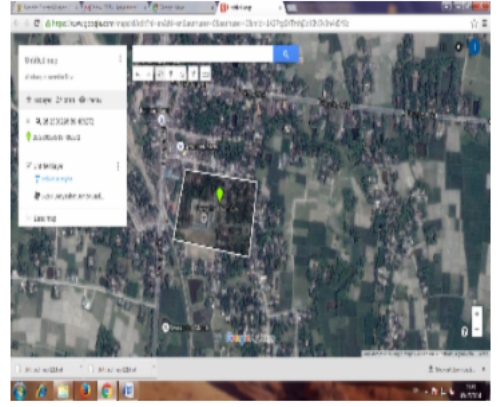

Polling Station Building Front View

Polling Station Front View



Cad View

Key MAP View

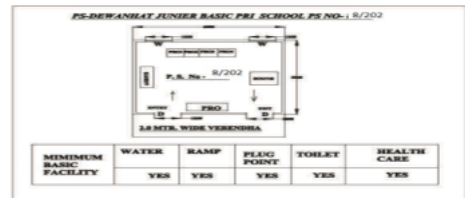
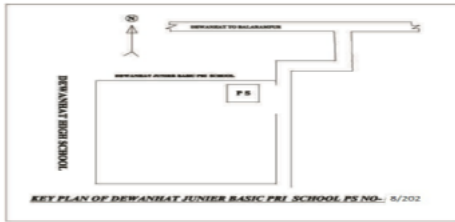

বিধানসভা নির্বাচনক্ষেত্রের নং, নাম : 8-নাটাবাড়ি  
ভাগ নং, নাম : 1-দেওয়ানহাট মোয়ামারী (উঃ অংশ)

|  |                                |  |                                |  |                                |
|--|--------------------------------|--|--------------------------------|--|--------------------------------|
| 1<br>নাম : ইতি ঘোশী<br>স্বামীর নাম: সুনীল ঘোশী<br>বাড়ির নং : ঘোশী হাউস<br>বয়স : 42 লিঙ্গ : মহিলা               | AIS7814023<br>ফটো উপলব্ধ       | 2<br>নাম : হেমাস্রী দে<br>পিতার নাম: নারায়ন চন্দ্র দে<br>বাড়ির নং : n0007<br>বয়স : 30 লিঙ্গ : মহিলা           | WII1779982<br>ফটো উপলব্ধ       | # 3<br>নাম : মুন্সায় দে<br>পিতার নাম: নারায়ন চন্দ্র দে<br>বাড়ির নং : n0007<br>বয়স : 37 লিঙ্গ : পুরুষ     | GBM2581452<br>ফটো উপলব্ধ       |
| 4<br>নাম : নারায়ন চন্দ্র দে<br>পিতার নাম: রোহিণী কুমার দে<br>বাড়ির নং : n0007<br>বয়স : 67 লিঙ্গ : পুরুষ       | WII2531424<br>ফটো উপলব্ধ       | 5<br>নাম : ছন্দা (কুন্ডু) দে<br>স্বামীর নাম: নারায়ন চন্দ্র দে<br>বাড়ির নং : n0007<br>বয়স : 62 লিঙ্গ : মহিলা   | WB/01/008/309280<br>ফটো উপলব্ধ | 6<br>নাম : পপি মজুমদার<br>পিতার নাম: হিরেন মজুমদার<br>বাড়ির নং : n0202<br>বয়স : 30 লিঙ্গ : মহিলা           | WII1780063<br>ফটো উপলব্ধ       |
| 7<br>নাম : বাসন্তী অধিকারী<br>স্বামীর নাম: নির্মল অধিকারী<br>বাড়ির নং : n0202<br>বয়স : 50 লিঙ্গ : মহিলা        | WB/01/006/552842<br>ফটো উপলব্ধ | 8<br>নাম : খোকন অধিকারী<br>পিতার নাম: পক্ষনাথ অধিকারী<br>বাড়ির নং : n0202<br>বয়স : 43 লিঙ্গ : পুরুষ            | GBM2098150<br>ফটো উপলব্ধ       | 9<br>নাম : অসীম অধিকারী<br>পিতার নাম: হরিলাল অধিকারী<br>বাড়ির নং : n0022<br>বয়স : 43 লিঙ্গ : পুরুষ         | GBM1630656<br>ফটো উপলব্ধ       |
| 10<br>নাম : অমিত অধিকারী<br>পিতার নাম: বিমল অধিকারী<br>বাড়ির নং : n0203<br>বয়স : 28 লিঙ্গ : পুরুষ              | WII1943075<br>ফটো উপলব্ধ       | 11<br>নাম : মিতালী দেব (অধিকারী)<br>স্বামীর নাম: অরিন্দম অধিকারী<br>বাড়ির নং : n0022<br>বয়স : 46 লিঙ্গ : মহিলা | KRM2157204<br>ফটো উপলব্ধ       | 12<br>নাম : হরিলাল অধিকারী<br>পিতার নাম: গোবিন্দ অধিকারী<br>বাড়ির নং : n0022<br>বয়স : 75 লিঙ্গ : পুরুষ     | WB/01/008/309495<br>ফটো উপলব্ধ |
| 13<br>নাম : বিশ্বজিৎ অধিকারী<br>পিতার নাম: বিমল অধিকারী<br>বাড়ির নং : n0203<br>বয়স : 31 লিঙ্গ : পুরুষ          | WII1943133<br>ফটো উপলব্ধ       | 14<br>নাম : অরিন্দম অধিকারী<br>পিতার নাম: হরিলাল অধিকারী<br>বাড়ির নং : n0022<br>বয়স : 46 লিঙ্গ : পুরুষ         | GBM1493238<br>ফটো উপলব্ধ       | 15<br>নাম : রুমা রানী অধিকারী<br>স্বামীর নাম: খোকন অধিকারী<br>বাড়ির নং : n0202<br>বয়স : 34 লিঙ্গ : মহিলা   | WII1577048<br>ফটো উপলব্ধ       |
| 16<br>নাম : বিমল অধিকারী<br>পিতার নাম: পক্ষনাথ অধিকারী<br>বাড়ির নং : n0203<br>বয়স : 50 লিঙ্গ : পুরুষ           | WB/01/008/309170<br>ফটো উপলব্ধ | 17<br>নাম : অঞ্জলি অধিকারী<br>স্বামীর নাম: হরিলাল অধিকারী<br>বাড়ির নং : n0022<br>বয়স : 69 লিঙ্গ : মহিলা        | WB/01/008/309496<br>ফটো উপলব্ধ | 18<br>নাম : সুব্রত অধিকারী<br>পিতার নাম: নির্মল অধিকারী<br>বাড়ির নং : না<br>বয়স : 21 লিঙ্গ : পুরুষ         | WII2477800<br>ফটো উপলব্ধ       |
| 19<br>নাম : নিরোবালা অধিকারী<br>স্বামীর নাম: বিমল অধিকারী<br>বাড়ির নং : n0203<br>বয়স : 49 লিঙ্গ : মহিলা        | WB/01/008/309292<br>ফটো উপলব্ধ | 20<br>নাম : সুব্রত কুমার উকিল<br>পিতার নাম: সুনীল কুমার উকিল<br>বাড়ির নং : n0284<br>বয়স : 55 লিঙ্গ : পুরুষ     | WB/01/008/387490<br>ফটো উপলব্ধ | 21<br>নাম : প্রিয়াংকা উকিল<br>পিতার নাম: সুব্রত উকিল<br>বাড়ির নং : n0284<br>বয়স : 31 লিঙ্গ : মহিলা        | WII1576933<br>ফটো উপলব্ধ       |
| 22<br>নাম : তাপস কর<br>পিতার নাম: বলরাম কর<br>বাড়ির নং : n0118<br>বয়স : 40 লিঙ্গ : পুরুষ                       | GBM2581387<br>ফটো উপলব্ধ       | 23<br>নাম : দিপিকা (দে) কর<br>স্বামীর নাম: তাপস কর<br>বাড়ির নং : নং118<br>বয়স : 31 লিঙ্গ : মহিলা               | WII2026490<br>ফটো উপলব্ধ       | 24<br>নাম : শিপ্রা কর্মকার(উকিল)<br>স্বামীর নাম: সুব্রত উকিল<br>বাড়ির নং : n0285<br>বয়স : 53 লিঙ্গ : মহিলা | WB/01/008/387243<br>ফটো উপলব্ধ |
| 25<br>নাম : লিপিকা কর্মকার(সরকার)<br>স্বামীর নাম: অমলকৃষ্ণ সরকার<br>বাড়ির নং : n0241<br>বয়স : 46 লিঙ্গ : মহিলা | GBM1400969<br>ফটো উপলব্ধ       | 26<br>নাম : বীনা কার্যী<br>পিতার নাম: কালীপদ কার্যী<br>বাড়ির নং : n0081<br>বয়স : 56 লিঙ্গ : মহিলা              | WB/01/008/309472<br>ফটো উপলব্ধ | 27<br>নাম : রিমা ঘোষ<br>পিতার নাম: বিপুল ঘোষ<br>বাড়ির নং : n0033<br>বয়স : 26 লিঙ্গ : মহিলা                 | WII1967660<br>ফটো উপলব্ধ       |
| 28<br>নাম : অরুণা ঘোষ<br>স্বামীর নাম: নিতীশ চন্দ্র ঘোষ<br>বাড়ির নং : n0033<br>বয়স : 77 লিঙ্গ : মহিলা           | WII2520179<br>ফটো উপলব্ধ       | 29<br>নাম : প্রশান্ত ঘোষ<br>পিতার নাম: নিতীশ চন্দ্র ঘোষ<br>বাড়ির নং : n0033<br>বয়স : 50 লিঙ্গ : পুরুষ          | WII2123396<br>ফটো উপলব্ধ       | 30<br>নাম : কৃষ্ণ দেব ঘোষ<br>স্বামীর নাম: প্রশান্ত ঘোষ<br>বাড়ির নং : n0033<br>বয়স : 42 লিঙ্গ : মহিলা       | DMY2190544<br>ফটো উপলব্ধ       |

বিধানসভা নির্বাচনক্ষেত্রের নং, নাম : 8-নাটাবাড়ি  
ভাগ নং, নাম : 1-দেওয়ানহাট মোয়ামারী (উঃ অংশ)

|    |                  |  |            |    |                  |  |            |    |                  |  |            |
|----|------------------|--|------------|----|------------------|--|------------|----|------------------|--|------------|
| 31 | WII2133486       | নাম : বিপুল ঘোষ<br>পিতার নাম: নিতীশ চন্দ্র ঘোষ<br>বাড়ির নং : n0033<br>বয়স : 53 লিঙ্গ : পুরুষ           | ফটো উপলব্ধ | 32 | GBM1494525       | নাম : শীলা ঘোষ<br>স্বামীর নাম: বিপুল চন্দ্র ঘোষ<br>বাড়ির নং : n0033<br>বয়স : 47 লিঙ্গ : মহিলা          | ফটো উপলব্ধ | 33 | WB/01/008/309088 | নাম : নিতীশ চন্দ্র ঘোষ<br>পিতার নাম: সুরেশ চন্দ্র ঘোষ<br>বাড়ির নং : n0033<br>বয়স : 87 লিঙ্গ : পুরুষ        | ফটো উপলব্ধ |
| 34 | GBM1494517       | নাম : জয়ন্ত ঘোষ<br>পিতার নাম: নিতীশ চন্দ্র ঘোষ<br>বাড়ির নং : n0033<br>বয়স : 44 লিঙ্গ : পুরুষ          | ফটো উপলব্ধ | 35 | WB/01/008/309354 | নাম : সুশান্ত ঘোষ<br>পিতার নাম: নিতীশ চন্দ্র ঘোষ<br>বাড়ির নং : n0033<br>বয়স : 56 লিঙ্গ : পুরুষ         | ফটো উপলব্ধ | 36 | CFC3158052       | নাম : রাখী ঘোষ<br>স্বামীর নাম: জয়ন্ত ঘোষ<br>বাড়ির নং : n0033<br>বয়স : 43 লিঙ্গ : মহিলা                    | ফটো উপলব্ধ |
| 37 | GBM2581247       | নাম : দেবশীষ চক্রবর্তী<br>পিতার নাম: হিমাংশু চক্রবর্তী<br>বাড়ির নং : n0116<br>বয়স : 58 লিঙ্গ : মহিলা   | ফটো উপলব্ধ | 38 | GBM1494558       | নাম : সুজিত চক্রবর্তী<br>পিতার নাম: হিমাংশু চক্রবর্তী<br>বাড়ির নং : n0116<br>বয়স : 48 লিঙ্গ : পুরুষ    | ফটো উপলব্ধ | 39 | GBM2581338       | নাম : সঞ্জিত চক্রবর্তী<br>পিতার নাম: হিমাংশু বিকাশ চক্রবর্তী<br>বাড়ির নং : n0116<br>বয়স : 42 লিঙ্গ : পুরুষ | ফটো উপলব্ধ |
| 40 | WII1317981       | নাম : টিংকু চক্রবর্তী<br>স্বামীর নাম: দেবশীষ চক্রবর্তী<br>বাড়ির নং : n0116<br>বয়স : 46 লিঙ্গ : মহিলা   | ফটো উপলব্ধ | 41 | WII2473858       | নাম : দিশা চক্রবর্তী<br>পিতার নাম: দেবশীষ চক্রবর্তী<br>বাড়ির নং : এন0116<br>বয়স : 20 লিঙ্গ : মহিলা     | ফটো উপলব্ধ | 42 | WII1780246       | নাম : কুসুম চক্রবর্তী<br>স্বামীর নাম: অভিজিৎ চক্রবর্তী<br>বাড়ির নং : n0240<br>বয়স : 33 লিঙ্গ : মহিলা       | ফটো উপলব্ধ |
| 43 | WII2242360       | নাম : ধ্রুব চক্রবর্তী<br>পিতার নাম: সজল চক্রবর্তী<br>বাড়ির নং : না<br>বয়স : 23 লিঙ্গ : পুরুষ           | ফটো উপলব্ধ | 44 | GBM2098184       | নাম : রীতা চক্রবর্তী<br>স্বামীর নাম: পরিমল চক্রবর্তী<br>বাড়ির নং : n0136<br>বয়স : 43 লিঙ্গ : মহিলা     | ফটো উপলব্ধ | 45 | WB/01/008/309134 | নাম : নীরা চক্রবর্তী<br>স্বামীর নাম: সন্তোষ চক্রবর্তী<br>বাড়ির নং : n0136<br>বয়স : 73 লিঙ্গ : মহিলা        | ফটো উপলব্ধ |
| 46 | WII1780089       | নাম : সুদীপ চক্রবর্তী<br>পিতার নাম: বিশ্বজিৎ চক্রবর্তী<br>বাড়ির নং : n0120<br>বয়স : 30 লিঙ্গ : পুরুষ   | ফটো উপলব্ধ | 47 | WII1195643       | নাম : বিশ্বজিৎ চক্রবর্তী<br>পিতার নাম: নীল রতন চক্রবর্তী<br>বাড়ির নং : n0117<br>বয়স : 36 লিঙ্গ : পুরুষ | ফটো উপলব্ধ | 48 | UHI1523752       | নাম : কনিকা চক্রবর্তী (দে)<br>স্বামীর নাম: সজল চক্রবর্তী<br>বাড়ির নং : n0134<br>বয়স : 45 লিঙ্গ : মহিলা     | ফটো উপলব্ধ |
| 49 | WII1318054       | নাম : মুক্তি চক্রবর্তী<br>স্বামীর নাম: সঞ্জিত চক্রবর্তী<br>বাড়ির নং : n0278<br>বয়স : 36 লিঙ্গ : মহিলা  | ফটো উপলব্ধ | 50 | WII2179745       | নাম : প্রনব চক্রবর্তী<br>পিতার নাম: পরিমল চক্রবর্তী<br>বাড়ির নং : n0136<br>বয়স : 24 লিঙ্গ : পুরুষ      | ফটো উপলব্ধ | 51 | MHX2369080       | নাম : রঘুনাথ সরকার<br>পিতার নাম: কৃষ্ণ সরকার<br>বাড়ির নং : এন0134<br>বয়স : 45 লিঙ্গ : পুরুষ                | ফটো উপলব্ধ |
| 52 | WB/01/008/309042 | নাম : সীমা চক্রবর্তী<br>স্বামীর নাম: বিশ্বজিত চক্রবর্তী<br>বাড়ির নং : n0120<br>বয়স : 53 লিঙ্গ : মহিলা  | ফটো উপলব্ধ | 53 | WB/01/008/309087 | নাম : বিশ্বজিত চক্রবর্তী<br>পিতার নাম: সন্তোষ চক্রবর্তী<br>বাড়ির নং : n0120<br>বয়স : 59 লিঙ্গ : পুরুষ  | ফটো উপলব্ধ | 54 | GBM2421691       | নাম : অভিজিৎ চক্রবর্তী<br>পিতার নাম: সন্তোষ চক্রবর্তী<br>বাড়ির নং : n0240<br>বয়স : 38 লিঙ্গ : পুরুষ        | ফটো উপলব্ধ |
| 55 | WII1967769       | নাম : প্রিয়া চক্রবর্তী<br>পিতার নাম: বিশ্বজিত চক্রবর্তী<br>বাড়ির নং : n0120<br>বয়স : 26 লিঙ্গ : মহিলা | ফটো উপলব্ধ | 56 | WII1577030       | নাম : বাসনা চক্রবর্তী<br>স্বামীর নাম: সন্দীপ চক্রবর্তী<br>বাড়ির নং : n0240<br>বয়স : 38 লিঙ্গ : মহিলা   | ফটো উপলব্ধ | 57 | GBM2299741       | নাম : সন্দীপ চক্রবর্তী<br>পিতার নাম: সন্তোষ চক্রবর্তী<br>বাড়ির নং : n0240<br>বয়স : 42 লিঙ্গ : পুরুষ        | ফটো উপলব্ধ |
| 58 | WB/01/008/309026 | নাম : পরিমল চক্রবর্তী<br>পিতার নাম: সতীশ চক্রবর্তী<br>বাড়ির নং : n0136<br>বয়স : 61 লিঙ্গ : পুরুষ       | ফটো উপলব্ধ | 59 | GBM2299733       | নাম : সঞ্জিত চক্রবর্তী<br>পিতার নাম: সন্তোষ চক্রবর্তী<br>বাড়ির নং : n0136<br>বয়স : 51 লিঙ্গ : পুরুষ    | ফটো উপলব্ধ | 60 | WB/01/008/309089 | নাম : রীতা চক্রবর্তী<br>স্বামীর নাম: নীলরতন চক্রবর্তী<br>বাড়ির নং : n0117<br>বয়স : 53 লিঙ্গ : মহিলা        | ফটো উপলব্ধ |

বিধানসভা নির্বাচনক্ষেত্রের নং, নাম : 8-নাটাবাড়ি  
ভাগ নং, নাম : 1-দেওয়ানহাট মোয়ামারী (উঃ অংশ)

|  |                  |            |  |                  |            |  |                  |            |
|--|------------------|------------|--|------------------|------------|--|------------------|------------|
| 61   | WB/01/008/309459 | ফটো উপলব্ধ | 62   | KDC2755023       | ফটো উপলব্ধ | 63   | WB/01/008/309058 | ফটো উপলব্ধ |
| নাম : সজল চক্রবর্তী<br>পিতার নাম: কানাইলাল চক্রবর্তী<br>বাড়ির নং : n0134<br>বয়স : 54 লিঙ্গ : পুরুষ   |                  |            | নাম : সন্তোষ চন্দ<br>পিতার নাম: খগেন চন্দ্র চন্দ<br>বাড়ির নং : n0335<br>বয়স : 40 লিঙ্গ : পুরুষ           |                  |            | নাম : মনীন্দ্র চন্দ<br>পিতার নাম: বেনীমাধব চন্দ<br>বাড়ির নং : n0084<br>বয়স : 79 লিঙ্গ : পুরুষ            |                  |            |
| 64   | GBM2421618       | ফটো উপলব্ধ | 65   | WII1812783       | ফটো উপলব্ধ | 66   | WII2292530       | ফটো উপলব্ধ |
| নাম : অনিমেশ চন্দ<br>পিতার নাম: মনীন্দ্র চন্দ<br>বাড়ির নং : n0084<br>বয়স : 43 লিঙ্গ : পুরুষ          |                  |            | নাম : বিভা চন্দ বর্মন<br>স্বামীর নাম: বাপপাদিত্য চন্দ<br>বাড়ির নং : n0235<br>বয়স : 43 লিঙ্গ : মহিলা      |                  |            | নাম : বাবলি চন্দ<br>পিতার নাম: বাপি চন্দ<br>বাড়ির নং : এন0074<br>বয়স : 24 লিঙ্গ : মহিলা                  |                  |            |
| 67   | KDC2425817       | ফটো উপলব্ধ | 68   | WB/01/008/267674 | ফটো উপলব্ধ | 69   | GBM2098200       | ফটো উপলব্ধ |
| নাম : পলাশ চন্দ্র চন্দ<br>পিতার নাম: খগেন্দ্র চন্দ্র চন্দ<br>বাড়ির নং : হু<br>বয়স : 43 লিঙ্গ : পুরুষ |                  |            | নাম : কম্পনা চন্দ<br>স্বামীর নাম: কমল চন্দ<br>বাড়ির নং : n0045<br>বয়স : 51 লিঙ্গ : মহিলা                 |                  |            | নাম : মায়্যা চন্দ<br>স্বামীর নাম: বাপি চন্দ<br>বাড়ির নং : n0084<br>বয়স : 44 লিঙ্গ : মহিলা               |                  |            |
| 70   | GBM1631662       | ফটো উপলব্ধ | 71   | GBM1493063       | ফটো উপলব্ধ | 72   | WII2064269       | ফটো উপলব্ধ |
| নাম : বাপী চন্দ<br>পিতার নাম: মনীন্দ্র চন্দ<br>বাড়ির নং : n0084<br>বয়স : 51 লিঙ্গ : পুরুষ            |                  |            | নাম : বাদল চন্দ<br>পিতার নাম: মনীন্দ্র চন্দ<br>বাড়ির নং : n0084<br>বয়স : 45 লিঙ্গ : পুরুষ                |                  |            | নাম : জ্যোৎস্না চন্দ<br>স্বামীর নাম: খগেন চন্দ<br>বাড়ির নং : এন এইচ এন<br>বয়স : 61 লিঙ্গ : মহিলা         |                  |            |
| 73   | GBM1494186       | ফটো উপলব্ধ | 74   | WII2292720       | ফটো উপলব্ধ | 75   | WII1354588       | ফটো উপলব্ধ |
| নাম : বাপ্পাদিত্য চন্দ<br>পিতার নাম: শচীন্দ্রমোহন চন্দ<br>বাড়ির নং : n0235<br>বয়স : 45 লিঙ্গ : পুরুষ |                  |            | নাম : বিবেক চন্দ<br>পিতার নাম: বাপি চন্দ<br>বাড়ির নং : এন0041<br>বয়স : 25 লিঙ্গ : পুরুষ                  |                  |            | নাম : কনিকা কর (চন্দ)<br>স্বামীর নাম: দেবাশিস চন্দ<br>বাড়ির নং : n0043<br>বয়স : 40 লিঙ্গ : মহিলা         |                  |            |
| 76   | GBM1631977       | ফটো উপলব্ধ | 77   | WB/01/008/309509 | ফটো উপলব্ধ | 78   | WB/01/008/312221 | ফটো উপলব্ধ |
| নাম : দেবাশিস চন্দ<br>পিতার নাম: সুনীল কুমার চন্দ<br>বাড়ির নং : n0043<br>বয়স : 45 লিঙ্গ : পুরুষ      |                  |            | নাম : সুনীতি চন্দ<br>স্বামীর নাম: সুনীল কুমার চন্দ<br>বাড়ির নং : n0043<br>বয়স : 64 লিঙ্গ : মহিলা         |                  |            | নাম : প্রভাত চন্দ্র ভৌমিক<br>পিতার নাম: সুভাষ চন্দ্র ভৌমিক<br>বাড়ির নং : n0293<br>বয়স : 50 লিঙ্গ : পুরুষ |                  |            |
| 79   | WB/01/008/309324 | ফটো উপলব্ধ | 80   | GBM2299766       | ফটো উপলব্ধ | 81   | GBM2581239       | ফটো উপলব্ধ |
| নাম : কালিদাস চাকী<br>পিতার নাম: রেবতী মোহন চাকী<br>বাড়ির নং : n0114<br>বয়স : 59 লিঙ্গ : পুরুষ       |                  |            | নাম : জয়ন্ত চাকী<br>পিতার নাম: বঙ্কিম চাকী<br>বাড়ির নং : n0114<br>বয়স : 41 লিঙ্গ : পুরুষ                |                  |            | নাম : কেয়া চাকী<br>পিতার নাম: বঙ্কিম চন্দ্র চাকী<br>বাড়ির নং : n0114<br>বয়স : 38 লিঙ্গ : মহিলা          |                  |            |
| 82   | WII1473867       | ফটো উপলব্ধ | 83   | WB/01/008/309536 | ফটো উপলব্ধ | 84   | WB/01/008/309611 | ফটো উপলব্ধ |
| নাম : সম্রাট চাকী<br>পিতার নাম: নারায়ন চাকী<br>বাড়ির নং : n0114<br>বয়স : 32 লিঙ্গ : পুরুষ           |                  |            | নাম : চম্পা চাকী<br>অন্যান্য: নারায়ন চাকী<br>বাড়ির নং : n0114<br>বয়স : 60 লিঙ্গ : মহিলা                 |                  |            | নাম : নারায়ন চাকী<br>পিতার নাম: রেবতী মোহন চাকী<br>বাড়ির নং : n0114<br>বয়স : 69 লিঙ্গ : পুরুষ           |                  |            |
| 85   | WII2255651       | ফটো উপলব্ধ | 86   | WII2114023       | ফটো উপলব্ধ | 87   | WII1318088       | ফটো উপলব্ধ |
| নাম : শিখা সেন<br>স্বামীর নাম: জয়ন্ত চাকী<br>বাড়ির নং : না<br>বয়স : 30 লিঙ্গ : মহিলা                |                  |            | নাম : দীপা চাকী<br>স্বামীর নাম: রঞ্জিত চাকী<br>বাড়ির নং : n0114<br>বয়স : 44 লিঙ্গ : মহিলা                |                  |            | নাম : টুলটুল চাকী<br>স্বামীর নাম: কালীদাস চাকী<br>বাড়ির নং : n0114<br>বয়স : 50 লিঙ্গ : মহিলা             |                  |            |
| 88   | WII2579514       | ফটো উপলব্ধ | 89   | GBM2522225       | ফটো উপলব্ধ | 90   | GBM2522233       | ফটো উপলব্ধ |
| নাম : সাধনা চাকী<br>স্বামীর নাম: বঙ্কিম চাকী<br>বাড়ির নং : n0114<br>বয়স : 65 লিঙ্গ : মহিলা           |                  |            | নাম : সুশীল কুমার চৌধুরী<br>পিতার নাম: নরেন্দ্র লাল চৌধুরী<br>বাড়ির নং : n0242<br>বয়স : 72 লিঙ্গ : পুরুষ |                  |            | নাম : অনিতা চৌধুরী পাল<br>স্বামীর নাম: সুশীল কুমার চৌধুরী<br>বাড়ির নং : n0243<br>বয়স : 64 লিঙ্গ : মহিলা  |                  |            |

বিধানসভা নির্বাচনক্ষেত্রের নং, নাম : 8-নাটাবাড়ি  
ভাগ নং, নাম : 1-দেওয়ানহাট মোয়ামারী (উঃ অংশ)

|     |                  |   |            |     |                  |  |            |     |                  |   |            |
|-----|------------------|---|------------|-----|------------------|--|------------|-----|------------------|---|------------|
| 91  | GBM2421659       | নাম : প্রভু বা<br>পিতার নাম: যদুনাথ বা<br>বাড়ির নং : n0124<br>বয়স : 39 লিঙ্গ : পুরুষ              | ফটো উপলব্ধ | 92  | WB/01/008/309214 | নাম : মায়ী বা<br>স্বামীর নাম: যদুনাথ বা<br>বাড়ির নং : n0124<br>বয়স : 63 লিঙ্গ : মহিলা                           | ফটো উপলব্ধ | 93  | WII2179505       | নাম : মীরা বর্মন বা<br>স্বামীর নাম: উজ্জল বা<br>বাড়ির নং : n0124<br>বয়স : 26 লিঙ্গ : মহিলা          | ফটো উপলব্ধ |
| 94  | WB/01/008/309204 | নাম : যদুনাথ বা<br>পিতার নাম: রামলগন বা<br>বাড়ির নং : n0124<br>বয়স : 73 লিঙ্গ : পুরুষ             | ফটো উপলব্ধ | 95  | WB/01/008/309522 | নাম : গীতা দত্ত<br>পিতার নাম: ভবতোষ দত্ত<br>বাড়ির নং : n0039<br>বয়স : 64 লিঙ্গ : মহিলা                           | ফটো উপলব্ধ | 96  | GBM2595908       | নাম : রীনা দত্ত<br>স্বামীর নাম: পরিতোষ কুমার চৌধুরী<br>বাড়ির নং : n0039<br>বয়স : 69 লিঙ্গ : মহিলা   | ফটো উপলব্ধ |
| 97  | WB/01/008/309512 | নাম : জীবন কুমার দত্ত<br>পিতার নাম: ভবতোষ দত্ত<br>বাড়ির নং : n0039<br>বয়স : 68 লিঙ্গ : পুরুষ      | ফটো উপলব্ধ | 98  | WII1404334       | নাম : আশা দত্ত (ভৌমিক)<br>স্বামীর নাম: প্রভাত চন্দ্র ভৌমিক<br>বাড়ির নং : n0280<br>বয়স : 36 লিঙ্গ : মহিলা         | ফটো উপলব্ধ | 99  | WII0848325       | নাম : সুতি দত্ত (দেবনাথ)<br>স্বামীর নাম: সজল দত্ত<br>বাড়ির নং : n0086<br>বয়স : 40 লিঙ্গ : মহিলা     | ফটো উপলব্ধ |
| 100 | WII2289478       | নাম : সঞ্জয় দত্ত<br>পিতার নাম: রবীন্দ্র নাথ দত্ত<br>বাড়ির নং : n0143<br>বয়স : 51 লিঙ্গ : পুরুষ   | ফটো উপলব্ধ | 101 | WII2533289       | নাম : স্বপন কুমার দত্ত<br>পিতার নাম: রবীন্দ্র নাথ দত্ত<br>বাড়ির নং : n0143<br>বয়স : 52 লিঙ্গ : পুরুষ             | ফটো উপলব্ধ | 102 | WB/01/008/309316 | নাম : অপু দত্ত<br>অন্যান্য: সন্তোষ কুমার দত্ত<br>বাড়ির নং : n0121<br>বয়স : 61 লিঙ্গ : পুরুষ         | ফটো উপলব্ধ |
| 103 | GBM2647584       | নাম : বর্না দত্ত (রায়)<br>স্বামীর নাম: সঞ্জয় দত্ত<br>বাড়ির নং : n0143<br>বয়স : 36 লিঙ্গ : মহিলা | ফটো উপলব্ধ | 104 | GBM2299873       | নাম : নিলীমা দত্ত (তালুকদার)<br>স্বামীর নাম: স্বপন কুমার দত্ত<br>বাড়ির নং : n0143<br>বয়স : 47 লিঙ্গ : মহিলা      | ফটো উপলব্ধ | 105 | WB/01/008/309463 | নাম : শিখারানী দত্ত<br>স্বামীর নাম: সুনীল চন্দ্র দত্ত<br>বাড়ির নং : n0031<br>বয়স : 64 লিঙ্গ : মহিলা | ফটো উপলব্ধ |
| 106 | WB/01/005/171023 | নাম : উমা দত্ত<br>স্বামীর নাম: রবি দত্ত<br>বাড়ির নং : n0108<br>বয়স : 58 লিঙ্গ : মহিলা             | ফটো উপলব্ধ | 107 | WII1317973       | নাম : রত্না মন্ডল (দত্ত)<br>স্বামীর নাম: বিপ্লব দত্ত<br>বাড়ির নং : n0031<br>বয়স : 40 লিঙ্গ : মহিলা               | ফটো উপলব্ধ | 108 | WII1318047       | নাম : সঞ্জয় দত্ত<br>পিতার নাম: সন্তোষ কুমার দত্ত<br>বাড়ির নং : n0121<br>বয়স : 45 লিঙ্গ : পুরুষ     | ফটো উপলব্ধ |
| 109 | GBM2299832       | নাম : বাবন দেবনাথ<br>পিতার নাম: কাজল দেবনাথ<br>বাড়ির নং : n0017<br>বয়স : 48 লিঙ্গ : পুরুষ         | ফটো উপলব্ধ | 110 | GBM2299865       | নাম : শশাঙ্ক কুমার দত্ত<br>পিতার নাম: রবীন্দ্র নাথ দত্ত<br>বাড়ির নং : n0143<br>বয়স : 62 লিঙ্গ : পুরুষ            | ফটো উপলব্ধ | 111 | WII1317577       | নাম : রাজীব দত্ত<br>পিতার নাম: সুনীল দত্ত<br>বাড়ির নং : n0273<br>বয়স : 34 লিঙ্গ : পুরুষ             | ফটো উপলব্ধ |
| 112 | WII2292621       | নাম : সম্পা দে দত্ত<br>স্বামীর নাম: সঞ্জয় দত্ত<br>বাড়ির নং : এন0087<br>বয়স : 25 লিঙ্গ : মহিলা    | ফটো উপলব্ধ | 113 | GBM2299857       | নাম : মিনতী দত্ত<br>স্বামীর নাম: যোগেন্দ্র দত্ত<br>বাড়ির নং : n0086<br>বয়স : 68 লিঙ্গ : মহিলা                    | ফটো উপলব্ধ | 114 | GBM1492701       | নাম : শ্যামল চন্দ্র দত্ত<br>পিতার নাম: মনিলাল দত্ত<br>বাড়ির নং : n0029<br>বয়স : 63 লিঙ্গ : পুরুষ    | ফটো উপলব্ধ |
| 115 | WB/01/008/309627 | নাম : পৌরি দত্ত<br>স্বামীর নাম: রবীন্দ্র নাথ দত্ত<br>বাড়ির নং : n0143<br>বয়স : 81 লিঙ্গ : মহিলা   | ফটো উপলব্ধ | 116 | WII2504025       | নাম : স্বর্ণালী দত্ত<br>পিতার নাম: স্বপন কুমার দত্ত<br>বাড়ির নং : দেওয়ানহাট মোয়ামারী<br>বয়স : 21 লিঙ্গ : মহিলা | ফটো উপলব্ধ | 117 | GBM2098283       | নাম : বিপ্লব দত্ত<br>পিতার নাম: সুনীল দত্ত<br>বাড়ির নং : n0031<br>বয়স : 44 লিঙ্গ : পুরুষ            | ফটো উপলব্ধ |
| 118 | WII2054815       | নাম : সঞ্চারী দত্ত<br>পিতার নাম: তপন দত্ত<br>বাড়ির নং : নং17<br>বয়স : 25 লিঙ্গ : মহিলা            | ফটো উপলব্ধ | 119 | GBM2581163       | নাম : কাঙ্গীদাস দত্ত<br>পিতার নাম: রবী দত্ত<br>বাড়ির নং : n0108<br>বয়স : 37 লিঙ্গ : পুরুষ                        | ফটো উপলব্ধ | 120 | GBM2421766       | নাম : সজল দত্ত<br>পিতার নাম: যোগেন্দ্র দত্ত<br>বাড়ির নং : n0086<br>বয়স : 41 লিঙ্গ : পুরুষ           | ফটো উপলব্ধ |

বিধানসভা নির্বাচনক্ষেত্রের নং, নাম : 8-নাটাবাড়ি  
ভাগ নং, নাম : 1-দেওয়ানহাট মোয়ামারী (উঃ অংশ)

|     |                  |   |            |     |                  |   |            |     |                  |  |            |
|-----|------------------|---|------------|-----|------------------|---|------------|-----|------------------|--|------------|
| 121 | GBM2421683       | নাম : সঞ্জয় দত্ত<br>পিতার নাম: সুনীল চন্দ্র দত্ত<br>বাড়ির নং : n0031<br>বয়স : 39 লিঙ্গ : পুরুষ     | ফটো উপলব্ধ | 122 | GBM1630409       | নাম : তপন কুমার দত্ত<br>পিতার নাম: হেরম্ব দত্ত<br>বাড়ির নং : n0017<br>বয়স : 60 লিঙ্গ : পুরুষ                | ফটো উপলব্ধ | 123 | GBM2647477       | নাম : মানব দত্ত<br>পিতার নাম: সন্তোষ দত্ত<br>বাড়ির নং : n0121<br>বয়স : 36 লিঙ্গ : পুরুষ          | ফটো উপলব্ধ |
| 124 | WB/01/008/309418 | নাম : সুনীল চন্দ্র দত্ত<br>পিতার নাম: মনীলাল দত্ত<br>বাড়ির নং : n0031<br>বয়স : 74 লিঙ্গ : পুরুষ     | ফটো উপলব্ধ | 125 | WII1780196       | নাম : টুসি দত্ত<br>স্বামীর নাম: কালিদাস দত্ত<br>বাড়ির নং : n0108<br>বয়স : 32 লিঙ্গ : মহিলা                  | ফটো উপলব্ধ | 126 | GBM1494806       | নাম : বাসনা দত্ত<br>স্বামীর নাম: শ্যামলচন্দ্র দত্ত<br>বাড়ির নং : n0029<br>বয়স : 52 লিঙ্গ : মহিলা | ফটো উপলব্ধ |
| 127 | WII1473685       | নাম : মিতু দেবনাথ<br>স্বামীর নাম: বাবন দেবনাথ<br>বাড়ির নং : n0017<br>বয়স : 33 লিঙ্গ : মহিলা         | ফটো উপলব্ধ | 128 | GBM1631886       | নাম : সান্তনা দত্ত<br>স্বামীর নাম: তপন কুমার দত্ত<br>বাড়ির নং : n0017<br>বয়স : 55 লিঙ্গ : মহিলা             | ফটো উপলব্ধ | 129 | WII1880152       | নাম : লক্ষ্মী দলাই<br>স্বামীর নাম: কমল কুমার দলাই<br>বাড়ির নং : n0274<br>বয়স : 34 লিঙ্গ : মহিলা  | ফটো উপলব্ধ |
| 130 | WII1317676       | নাম : উজ্জ্বলা দলাই<br>স্বামীর নাম: বিমল কুমার দলাই<br>বাড়ির নং : n0275<br>বয়স : 69 লিঙ্গ : মহিলা   | ফটো উপলব্ধ | 131 | WII1880160       | নাম : প্রিয়ান্বিতা দাস<br>পিতার নাম: প্রেম কুমার দাস<br>বাড়ির নং : n0080<br>বয়স : 31 লিঙ্গ : মহিলা         | ফটো উপলব্ধ | 132 | WII1473859       | নাম : বাবন দাস<br>পিতার নাম: বিমল চন্দ্র দাস<br>বাড়ির নং : n0186<br>বয়স : 33 লিঙ্গ : পুরুষ       | ফটো উপলব্ধ |
| 133 | WII2618171       | নাম : নিরুপমা দাস<br>স্বামীর নাম: বিমল চন্দ্র দাস<br>বাড়ির নং : n0186<br>বয়স : 56 লিঙ্গ : মহিলা     | ফটো উপলব্ধ | 134 | WB/01/008/309540 | নাম : পুতুল দাস<br>স্বামীর নাম: পিন্টু দাস<br>বাড়ির নং : n0018<br>বয়স : 49 লিঙ্গ : মহিলা                    | ফটো উপলব্ধ | 135 | WII1576818       | নাম : হারাধন দাস<br>পিতার নাম: খোকন দাস<br>বাড়ির নং : n0220<br>বয়স : 31 লিঙ্গ : পুরুষ            | ফটো উপলব্ধ |
| 136 | GBM2421865       | নাম : শুভঙ্কর দাস<br>পিতার নাম: গোলক দাস<br>বাড়ির নং : n0058<br>বয়স : 38 লিঙ্গ : পুরুষ              | ফটো উপলব্ধ | 137 | WII2108074       | নাম : রেখা দাস<br>স্বামীর নাম: গোলক দাস<br>বাড়ির নং : n0058<br>বয়স : 64 লিঙ্গ : মহিলা                       | ফটো উপলব্ধ | 138 | WII1195668       | নাম : প্রসেনজিৎ দাস<br>পিতার নাম: মানিক দাস<br>বাড়ির নং : এন0019<br>বয়স : 36 লিঙ্গ : পুরুষ       | ফটো উপলব্ধ |
| 139 | GBM2299915       | নাম : ববিতা দাস<br>স্বামীর নাম: সুভাষ চন্দ্র দাস<br>বাড়ির নং : n0064<br>বয়স : 49 লিঙ্গ : মহিলা      | ফটো উপলব্ধ | 140 | WII2199636       | নাম : রিমাশ্রী মজুমদার দাস<br>স্বামীর নাম: শুভঙ্কর চন্দ্র দাস<br>বাড়ির নং : n0063<br>বয়স : 25 লিঙ্গ : মহিলা | ফটো উপলব্ধ | 141 | GBM2190106       | নাম : দীপঙ্কর দাস<br>পিতার নাম: গোলক চন্দ্র দাস<br>বাড়ির নং : n0058<br>বয়স : 42 লিঙ্গ : পুরুষ    | ফটো উপলব্ধ |
| 142 | WB/01/008/309671 | নাম : নিশিকান্ত দাস<br>পিতার নাম: পিণ্ডু দাস<br>বাড়ির নং : n0184<br>বয়স : 69 লিঙ্গ : পুরুষ          | ফটো উপলব্ধ | 143 | WII1780071       | নাম : প্রিতম দাস<br>পিতার নাম: পিন্টু দাস<br>বাড়ির নং : n0018<br>বয়স : 30 লিঙ্গ : পুরুষ                     | ফটো উপলব্ধ | 144 | WII1943117       | নাম : নবদীপা দাস<br>পিতার নাম: নারায়ন চন্দ্র দাস<br>বাড়ির নং : n0061<br>বয়স : 27 লিঙ্গ : মহিলা  | ফটো উপলব্ধ |
| 145 | WB/01/008/309018 | নাম : উদয়কৃষ্ণ দাস<br>পিতার নাম: নরেন্দ্র চন্দ্র দাস<br>বাড়ির নং : n0047<br>বয়স : 53 লিঙ্গ : পুরুষ | ফটো উপলব্ধ | 146 | WB/01/008/309551 | নাম : পাপিয়া দাস<br>স্বামীর নাম: দীপঙ্কর দাস<br>বাড়ির নং : n0063<br>বয়স : 58 লিঙ্গ : মহিলা                 | ফটো উপলব্ধ | 147 | WB/01/008/309427 | নাম : দীপঙ্কর দাস<br>পিতার নাম: জ্ঞানেন্দ্র দাস<br>বাড়ির নং : n0063<br>বয়স : 68 লিঙ্গ : পুরুষ    | ফটো উপলব্ধ |
| 148 | WB/01/008/309183 | নাম : লক্ষী দাস<br>স্বামীর নাম: গুরুপদ দাস<br>বাড়ির নং : n0054<br>বয়স : 58 লিঙ্গ : মহিলা            | ফটো উপলব্ধ | 149 | WII1317999       | নাম : জ্যোৎস্না দাস<br>স্বামীর নাম: তিনকড়ি দাস<br>বাড়ির নং : n0080<br>বয়স : 72 লিঙ্গ : মহিলা               | ফটো উপলব্ধ | 150 | GBM0622506       | নাম : সুশীলা দাস<br>স্বামীর নাম: গোপাল দাস<br>বাড়ির নং : n0062<br>বয়স : 61 লিঙ্গ : মহিলা         | ফটো উপলব্ধ |

বিধানসভা নির্বাচনক্ষেত্রের নং, নাম : 8-নাটাবাড়ি  
ভাগ নং, নাম : 1-দেওয়ানহাট মোয়ামারী (উঃ অংশ)

|  |                                |  |                                |  |                                |
|--|--------------------------------|--|--------------------------------|--|--------------------------------|
| 151<br>নাম : মৃত্যঞ্জয় দাস<br>পিতার নাম: মনোরঞ্জন দাস<br>বাড়ির নং : n0018<br>বয়স : 46 লিঙ্গ : পুরুষ         | GBM2098416<br>ফটো উপলব্ধ       | 152<br>নাম : সমীর কুমার দাস<br>পিতার নাম: নরেন্দ্র চন্দ্র দাস<br>বাড়ির নং : n0047<br>বয়স : 55 লিঙ্গ : পুরুষ  | WB/01/008/309120<br>ফটো উপলব্ধ | 153<br>নাম : কাকলি দাস (মন্ডল)<br>স্বামীর নাম: বাবন দাস<br>বাড়ির নং : n0186<br>বয়স : 33 লিঙ্গ : মহিলা      | WII1880251<br>ফটো উপলব্ধ       |
| 154<br>নাম : প্রিয়াঙ্কা দাস<br>স্বামীর নাম: সঞ্জয় দাস<br>বাড়ির নং : n0054<br>বয়স : 33 লিঙ্গ : মহিলা        | WII1561588<br>ফটো উপলব্ধ       | 155<br>নাম : তনজা বর্মন<br>স্বামীর নাম: বিমান দাস<br>বাড়ির নং : nং062<br>বয়স : 35 লিঙ্গ : মহিলা              | TIH1312883<br>ফটো উপলব্ধ       | 156<br>নাম : সুনয়নী সরকার<br>স্বামীর নাম: নিহার রঞ্জন সরকার<br>বাড়ির নং : n0019<br>বয়স : 44 লিঙ্গ : মহিলা | MBK2094969<br>ফটো উপলব্ধ       |
| 157<br>নাম : গৌরী দাস<br>স্বামীর নাম: দুলাল চন্দ্র দাস<br>বাড়ির নং : n0068<br>বয়স : 56 লিঙ্গ : মহিলা         | WB/01/008/309172<br>ফটো উপলব্ধ | 158<br>নাম : বিমান দাস<br>পিতার নাম: গোপাল দাস<br>বাড়ির নং : n0062<br>বয়স : 35 লিঙ্গ : পুরুষ                 | WII1318039<br>ফটো উপলব্ধ       | 159<br>নাম : অনুপ দাস<br>পিতার নাম: মধুসূদন দাস<br>বাড়ির নং : n0258<br>বয়স : 53 লিঙ্গ : পুরুষ              | GBM2093953<br>ফটো উপলব্ধ       |
| 160<br>নাম : সুরভী দাস<br>পিতার নাম: প্রান কুমার দাস<br>বাড়ির নং : n0048<br>বয়স : 28 লিঙ্গ : মহিলা           | WII1967785<br>ফটো উপলব্ধ       | 161<br>নাম : কাবেরি দাস (সরকার)<br>স্বামীর নাম: উদয় কৃষ্ণ দাস<br>বাড়ির নং : n0047<br>বয়স : 42 লিঙ্গ : মহিলা | WII0848648<br>ফটো উপলব্ধ       | 162<br>নাম : পাপন দাস<br>পিতার নাম: বিমল চন্দ্র দাস<br>বাড়ির নং : n0186<br>বয়স : 36 লিঙ্গ : পুরুষ          | WII1317684<br>ফটো উপলব্ধ       |
| 163<br>নাম : মিঠুন সরকার<br>পিতার নাম: অমল সরকার<br>বাড়ির নং : n0058<br>বয়স : 46 লিঙ্গ : পুরুষ               | GBM2299907<br>ফটো উপলব্ধ       | 164<br>নাম : সাগর দাস<br>পিতার নাম: নান্টু দাস<br>বাড়ির নং : n0018<br>বয়স : 29 লিঙ্গ : পুরুষ                 | WII1880293<br>ফটো উপলব্ধ       | 165<br>নাম : রেবা রায় দাস<br>স্বামীর নাম: প্রানকুমার দাস<br>বাড়ির নং : n0048<br>বয়স : 50 লিঙ্গ : মহিলা    | WB/01/008/384349<br>ফটো উপলব্ধ |
| 166<br>নাম : প্রান কুমার দাস<br>পিতার নাম: নরেন্দ্র চন্দ্র দাস<br>বাড়ির নং : n0048<br>বয়স : 59 লিঙ্গ : পুরুষ | WB/01/008/309402<br>ফটো উপলব্ধ | 167<br>নাম : মিলন দাস<br>স্বামীর নাম: প্রেমকুমার দাস<br>বাড়ির নং : n0080<br>বয়স : 51 লিঙ্গ : মহিলা           | WB/01/008/309460<br>ফটো উপলব্ধ | 168<br>নাম : দীপ্তি বনিক (দাস)<br>স্বামীর নাম: সমীর দাস<br>বাড়ির নং : n0054<br>বয়স : 31 লিঙ্গ : মহিলা      | WII1680719<br>ফটো উপলব্ধ       |
| 169<br>নাম : গীতা দাস<br>স্বামীর নাম: খোকন দাস<br>বাড়ির নং : n0220<br>বয়স : 56 লিঙ্গ : মহিলা                 | WB/01/008/309326<br>ফটো উপলব্ধ | 170<br>নাম : বিমল চন্দ্র দাস<br>পিতার নাম: পিণ্ডু দাস<br>বাড়ির নং : n0186<br>বয়স : 66 লিঙ্গ : পুরুষ          | WB/01/008/309100<br>ফটো উপলব্ধ | 171<br>নাম : তাপস দাস<br>পিতার নাম: নিশিকান্ত দাস<br>বাড়ির নং : n0184<br>বয়স : 37 লিঙ্গ : পুরুষ            | WII1404367<br>ফটো উপলব্ধ       |
| 172<br>নাম : মানিক চন্দ্র দাস<br>পিতার নাম: রসিকলাল দাস<br>বাড়ির নং : n0019<br>বয়স : 76 লিঙ্গ : পুরুষ        | WII2517316<br>ফটো উপলব্ধ       | 173<br>নাম : মঞ্জু দাস<br>স্বামীর নাম: মনোরঞ্জন দাস<br>বাড়ির নং : n0018<br>বয়স : 73 লিঙ্গ : মহিলা            | WB/01/008/309542<br>ফটো উপলব্ধ | 174<br>নাম : প্রেম কুমার দাস<br>পিতার নাম: তিনকড়ি দাস<br>বাড়ির নং : n0080<br>বয়স : 53 লিঙ্গ : পুরুষ       | WII2580231<br>ফটো উপলব্ধ       |
| 175<br>নাম : দুলাল চন্দ্র দাস<br>পিতার নাম: যামিনী দাস<br>বাড়ির নং : n0068<br>বয়স : 66 লিঙ্গ : পুরুষ         | WB/01/008/309124<br>ফটো উপলব্ধ | 176<br>নাম : পিন্টু দাস<br>পিতার নাম: মনোরঞ্জন দাস<br>বাড়ির নং : n0018<br>বয়স : 58 লিঙ্গ : পুরুষ             | WB/01/008/309140<br>ফটো উপলব্ধ | 177<br>নাম : মিনু দাস<br>স্বামীর নাম: মৃত্যঞ্জয় দাস<br>বাড়ির নং : n0018<br>বয়স : 42 লিঙ্গ : মহিলা         | GBM2098424<br>ফটো উপলব্ধ       |
| 178<br>নাম : সৌনক দাস<br>পিতার নাম: প্রান কুমার দাস<br>বাড়ির নং : nং48<br>বয়স : 26 লিঙ্গ : পুরুষ             | WII2027282<br>ফটো উপলব্ধ       | 179<br>নাম : খোকন দাস<br>পিতার নাম: দেবশ্বর দাস<br>বাড়ির নং : n0220<br>বয়স : 66 লিঙ্গ : পুরুষ                | WB/01/008/309315<br>ফটো উপলব্ধ | 180<br>নাম : সমীর দাস<br>পিতার নাম: গুরুপদ দাস<br>বাড়ির নং : n0054<br>বয়স : 39 লিঙ্গ : পুরুষ               | GBM2421790<br>ফটো উপলব্ধ       |

বিধানসভা নির্বাচনক্ষেত্রের নং, নাম : 8-নাটাবাড়ি  
ভাগ নং, নাম : 1-দেওয়ানহাট মোয়ামারী (উঃ অংশ)

|     |                  |  |            |     |                  |   |            |     |                  |   |            |
|-----|------------------|--|------------|-----|------------------|---|------------|-----|------------------|---|------------|
| 181 | GBM2190072       | নাম : সঞ্জয় দাস<br>পিতার নাম: গুরুপদ দাস<br>বাড়ির নং : n0054<br>বয়স : 41 লিঙ্গ : পুরুষ                | ফটো উপলব্ধ | 182 | WB/01/008/309563 | নাম : সুভাষ চন্দ্র দাস<br>পিতার নাম: জ্ঞানেন্দ্র দাস<br>বাড়ির নং : n0064<br>বয়স : 61 লিঙ্গ : পুরুষ      | ফটো উপলব্ধ | 183 | WII1473800       | নাম : শুভঙ্কর চন্দ্র দাস<br>পিতার নাম: দিপঙ্কর চন্দ্র দাস<br>বাড়ির নং : n0063<br>বয়স : 32 লিঙ্গ : পুরুষ | ফটো উপলব্ধ |
| 184 | WB/01/008/309044 | নাম : গোপাল দাস<br>পিতার নাম: জ্ঞানেন্দ্র দাস<br>বাড়ির নং : n0062<br>বয়স : 72 লিঙ্গ : পুরুষ            | ফটো উপলব্ধ | 185 | WB/01/008/309673 | নাম : কৃষ্ণা দাস<br>স্বামীর নাম: নারায়ণ চন্দ্র দাস<br>বাড়ির নং : n0061<br>বয়স : 61 লিঙ্গ : মহিলা       | ফটো উপলব্ধ | 186 | WII2226884       | নাম : রিপন দাস<br>পিতার নাম: মৃত্যুঞ্জয় দাস<br>বাড়ির নং : 103<br>বয়স : 25 লিঙ্গ : পুরুষ                | ফটো উপলব্ধ |
| 187 | GBM2093870       | নাম : মামনি দাস<br>স্বামীর নাম: অনূপ দাস<br>বাড়ির নং : n0259<br>বয়স : 50 লিঙ্গ : মহিলা                 | ফটো উপলব্ধ | 188 | WB/01/008/309434 | নাম : চায়না দাস<br>স্বামীর নাম: সমীর কুমার দাস<br>বাড়ির নং : n0047<br>বয়স : 51 লিঙ্গ : মহিলা           | ফটো উপলব্ধ | 189 | GBM2581155       | নাম : মনোজিৎ দাস<br>পিতার নাম: মানিক দাস<br>বাড়ির নং : n0019<br>বয়স : 38 লিঙ্গ : পুরুষ                  | ফটো উপলব্ধ |
| 190 | WII2425338       | নাম : অঞ্জু দাস<br>স্বামীর নাম: মানিকলাল দাস<br>বাড়ির নং : n0019<br>বয়স : 70 লিঙ্গ : মহিলা             | ফটো উপলব্ধ | 191 | TSX1213164       | নাম : পারুল দাস (অধিকারী)<br>স্বামীর নাম: তাপস দাস<br>বাড়ির নং : n0296<br>বয়স : 34 লিঙ্গ : মহিলা        | ফটো উপলব্ধ | 192 | WII1317924       | নাম : স্বপ্না চন্দ্র<br>স্বামীর নাম: বাদল চন্দ্র<br>বাড়ির নং : n0279<br>বয়স : 39 লিঙ্গ : মহিলা          | ফটো উপলব্ধ |
| 193 | MBK2077246       | নাম : কামনা দাস(উকিল)<br>স্বামীর নাম: সুশান্ত কুমার উকিল<br>বাড়ির নং : n0283<br>বয়স : 44 লিঙ্গ : মহিলা | ফটো উপলব্ধ | 194 | GBM2421915       | নাম : অর্চনা দাস(মজুমদার)<br>স্বামীর নাম: নিহার রঞ্জন দাস<br>বাড়ির নং : n0060<br>বয়স : 46 লিঙ্গ : মহিলা | ফটো উপলব্ধ | 195 | UGR1640986       | নাম : অঞ্জনা দেবনাথ<br>পিতার নাম: হরিপদ দেবনাথ<br>বাড়ির নং : n0126<br>বয়স : 34 লিঙ্গ : মহিলা            | ফটো উপলব্ধ |
| 196 | WB/01/008/309209 | নাম : নৃপেন্দ্র চন্দ্র দে<br>পিতার নাম: দেবেন্দ্র দে<br>বাড়ির নং : n0148<br>বয়স : 71 লিঙ্গ : পুরুষ     | ফটো উপলব্ধ | 197 | WB/01/008/309595 | নাম : সত্যেন দে<br>পিতার নাম: দেবেন্দ্র চন্দ্র দে<br>বাড়ির নং : n0148<br>বয়স : 63 লিঙ্গ : পুরুষ         | ফটো উপলব্ধ | 198 | WII1943125       | নাম : সম্রাট দে<br>পিতার নাম: তাপস কুমার দে<br>বাড়ির নং : n0069<br>বয়স : 27 লিঙ্গ : পুরুষ               | ফটো উপলব্ধ |
| 199 | WII2509164       | নাম : যুথিকা দে<br>স্বামীর নাম: মিরিকৃষ্ণ দে<br>বাড়ির নং : n0074<br>বয়স : 64 লিঙ্গ : মহিলা             | ফটো উপলব্ধ | 200 | XEQ1407691       | নাম : বিজলী রায়<br>স্বামীর নাম: প্রবীর কুমার রায়<br>বাড়ির নং : না<br>বয়স : 53 লিঙ্গ : মহিলা           | ফটো উপলব্ধ | 201 | GBM1494590       | নাম : বাপ্পাদিত্য দে<br>পিতার নাম: রঞ্জিত দে<br>বাড়ির নং : n0009<br>বয়স : 55 লিঙ্গ : পুরুষ              | ফটো উপলব্ধ |
| 202 | RNL1751817       | নাম : সৈরিতা দে (ব্রহ্ম)<br>স্বামীর নাম: অনিবারন দে<br>বাড়ির নং : n0070<br>বয়স : 33 লিঙ্গ : মহিলা      | ফটো উপলব্ধ | 203 | WB/01/008/309122 | নাম : তাপসী দে<br>স্বামীর নাম: তাপস কুমার দে<br>বাড়ির নং : n0069<br>বয়স : 57 লিঙ্গ : মহিলা              | ফটো উপলব্ধ | 204 | WII1780261       | নাম : প্রিয়াঙ্কনা দে<br>স্বামীর নাম: পঙ্কজ কুমার দে<br>বাড়ির নং : n0036<br>বয়স : 35 লিঙ্গ : মহিলা      | ফটো উপলব্ধ |
| 205 | WII1680685       | নাম : মুক্তা দে<br>পিতার নাম: ইন্দ্রজিৎ দে<br>বাড়ির নং : n0008<br>বয়স : 33 লিঙ্গ : মহিলা               | ফটো উপলব্ধ | 206 | GBM2098457       | নাম : ওমপ্রকাশ যোশী<br>পিতার নাম: ব্রজলাল যোশী<br>বাড়ির নং : n0008<br>বয়স : 44 লিঙ্গ : পুরুষ            | ফটো উপলব্ধ | 207 | GBM2581486       | নাম : মৃদুল দে<br>পিতার নাম: অজিৎ কুমার দে<br>বাড়ির নং : n0010<br>বয়স : 37 লিঙ্গ : পুরুষ                | ফটো উপলব্ধ |
| 208 | WII1880111       | নাম : সোমনাথ বিশ্বাস<br>পিতার নাম: আশিষ বিশ্বাস<br>বাড়ির নং : n0026<br>বয়স : 28 লিঙ্গ : পুরুষ          | ফটো উপলব্ধ | 209 | WII1880129       | নাম : সম্পা দে<br>স্বামীর নাম: গৌরপদ দে<br>বাড়ির নং : n0026<br>বয়স : 30 লিঙ্গ : মহিলা                   | ফটো উপলব্ধ | 210 | WB/01/008/309236 | নাম : শুভাশীষ দে<br>পিতার নাম: দুলালকৃষ্ণ দে<br>বাড়ির নং : n0071<br>বয়স : 53 লিঙ্গ : পুরুষ              | ফটো উপলব্ধ |

বিধানসভা নির্বাচনক্ষেত্রের নং, নাম : 8-নাটাবাড়ি  
ভাগ নং, নাম : 1-দেওয়ানহাট মোয়ামারী (উঃ অংশ)

|   |                  |            |  |                  |            |  |                  |            |
|---|------------------|------------|--|------------------|------------|--|------------------|------------|
| 211<br>নাম : গৌরী দে<br>স্বামীর নাম: নিরঞ্জন দে<br>বাড়ির নং : n0034<br>বয়স : 73 লিঙ্গ : মহিলা           | WB/01/008/309398 | ফটো উপলব্ধ | 212<br>নাম : সুদীপ দে<br>পিতার নাম: ইন্দ্রজিৎ দে<br>বাড়ির নং : n0126<br>বয়স : 41 লিঙ্গ : পুরুষ             | GBM2595965       | ফটো উপলব্ধ | # 213<br>নাম : শ্যামলী দে<br>স্বামীর নাম: সমীর দে<br>বাড়ির নং : n0070<br>বয়স : 61 লিঙ্গ : মহিলা              | WII2629525       | ফটো উপলব্ধ |
| 214<br>নাম : মিলন দে<br>পিতার নাম: দেবেন্দ্র দে<br>বাড়ির নং : n0148<br>বয়স : 66 লিঙ্গ : পুরুষ           | WB/01/008/309655 | ফটো উপলব্ধ | 215<br>নাম : মৃগাল কান্তি দে<br>পিতার নাম: অজিত কুমার দে<br>বাড়ির নং : n0010<br>বয়স : 44 লিঙ্গ : পুরুষ     | GBM1629880       | ফটো উপলব্ধ | 216<br>নাম : রিংকু দে<br>স্বামীর নাম: মানসকুমার দে<br>বাড়ির নং : n0069<br>বয়স : 55 লিঙ্গ : মহিলা             | GBM2099521       | ফটো উপলব্ধ |
| 217<br>নাম : লক্ষ্মী দে<br>স্বামীর নাম: তপন কুমার দে<br>বাড়ির নং : 193<br>বয়স : 61 লিঙ্গ : মহিলা        | HPZ0604249       | ফটো উপলব্ধ | 218<br>নাম : নিত্যানন্দ দে<br>পিতার নাম: নীরেন্দ্র চন্দ্র দে<br>বাড়ির নং : n0308<br>বয়স : 46 লিঙ্গ : পুরুষ | GBM1492685       | ফটো উপলব্ধ | 219<br>নাম : পিংকি দে<br>স্বামীর নাম: নিত্যানন্দ দে<br>বাড়ির নং : n0305<br>বয়স : 37 লিঙ্গ : মহিলা            | WII1195023       | ফটো উপলব্ধ |
| 220<br>নাম : রেখা দে<br>স্বামীর নাম: ব্রজেন্দ্র চন্দ্র দে<br>বাড়ির নং : n0036<br>বয়স : 67 লিঙ্গ : মহিলা | WB/01/008/309437 | ফটো উপলব্ধ | 221<br>নাম : মিহিরকৃষ্ণ দে<br>পিতার নাম: শচীন্দ্র চন্দ্র দে<br>বাড়ির নং : n0074<br>বয়স : 65 লিঙ্গ : পুরুষ  | WII2509156       | ফটো উপলব্ধ | 222<br>নাম : প্রফুল্ল চন্দ্র দে<br>পিতার নাম: কালাচাঁদ দে<br>বাড়ির নং : n0035<br>বয়স : 81 লিঙ্গ : পুরুষ      | WB/01/008/309288 | ফটো উপলব্ধ |
| 223<br>নাম : সম্পা দে (ভৌমিক)<br>স্বামীর নাম: উৎপল দে<br>বাড়ির নং : n0034<br>বয়স : 43 লিঙ্গ : মহিলা     | GBM2421998       | ফটো উপলব্ধ | 224<br>নাম : সুব্রত দে<br>পিতার নাম: সুধীর চন্দ্র দে<br>বাড়ির নং : n0067<br>বয়স : 64 লিঙ্গ : পুরুষ         | WII2140283       | ফটো উপলব্ধ | 225<br>নাম : অভিজিৎ দে<br>পিতার নাম: স্বপন দে<br>বাড়ির নং : n0094<br>বয়স : 39 লিঙ্গ : পুরুষ                  | GBM2421519       | ফটো উপলব্ধ |
| 226<br>নাম : দেবশীষ দে<br>পিতার নাম: দুলালকৃষ্ণ দে<br>বাড়ির নং : n0071<br>বয়স : 57 লিঙ্গ : পুরুষ        | WB/01/008/309245 | ফটো উপলব্ধ | 227<br>নাম : বিভা দে(রায়)<br>স্বামীর নাম: ব্রজদুলাল দে<br>বাড়ির নং : n0026<br>বয়স : 57 লিঙ্গ : মহিলা      | WII2128908       | ফটো উপলব্ধ | 228<br>নাম : ইন্দ্রানী ঘোষ দে<br>স্বামীর নাম: মৃগাল কান্তি দে<br>বাড়ির নং : এন0010<br>বয়স : 31 লিঙ্গ : মহিলা | WII2085488       | ফটো উপলব্ধ |
| 229<br>নাম : রুমা দে(দাস)<br>স্বামীর নাম: বাপ্পাদিত্য দে<br>বাড়ির নং : n0009<br>বয়স : 37 লিঙ্গ : মহিলা  | WII1317742       | ফটো উপলব্ধ | 230<br>নাম : অনিন্দিতা দে<br>পিতার নাম: রবিরঞ্জন দে<br>বাড়ির নং : n0073<br>বয়স : 35 লিঙ্গ : মহিলা          | WII1318021       | ফটো উপলব্ধ | 231<br>নাম : সুভঙ্কর দে<br>পিতার নাম: সুবীর চন্দ্র দে<br>বাড়ির নং : n0076<br>বয়স : 27 লিঙ্গ : পুরুষ          | WII1967710       | ফটো উপলব্ধ |
| 232<br>নাম : আকাশ দে<br>পিতার নাম: অনপ কুমার দে<br>বাড়ির নং : n0069<br>বয়স : 29 লিঙ্গ : পুরুষ           | WII1779958       | ফটো উপলব্ধ | 233<br>নাম : জ্যোৎস্না দে<br>স্বামীর নাম: প্রফুল্ল চন্দ্র দে<br>বাড়ির নং : n0035<br>বয়স : 76 লিঙ্গ : মহিলা | WB/01/008/309438 | ফটো উপলব্ধ | 234<br>নাম : দীপালি দে<br>স্বামীর নাম: ইন্দ্রজিত কুমার দে<br>বাড়ির নং : n0126<br>বয়স : 58 লিঙ্গ : মহিলা      | WB/01/008/309006 | ফটো উপলব্ধ |
| 235<br>নাম : তন্দ্রা দে<br>স্বামীর নাম: দুলালকৃষ্ণ দে<br>বাড়ির নং : n0071<br>বয়স : 76 লিঙ্গ : মহিলা     | WB/01/008/309395 | ফটো উপলব্ধ | 236<br>নাম : পাপাই দে<br>পিতার নাম: সতেন দে<br>বাড়ির নং : n0148<br>বয়স : 32 লিঙ্গ : পুরুষ                  | WII1473818       | ফটো উপলব্ধ | 237<br>নাম : নিভা দে<br>স্বামীর নাম: মিলন দে<br>বাড়ির নং : n0148<br>বয়স : 61 লিঙ্গ : মহিলা                   | WII2589851       | ফটো উপলব্ধ |
| 238<br>নাম : প্রীতম দে<br>পিতার নাম: মানস দে<br>বাড়ির নং : n0069<br>বয়স : 28 লিঙ্গ : পুরুষ              | WII1943265       | ফটো উপলব্ধ | 239<br>নাম : নিতাই দে<br>পিতার নাম: রঘুনাথ দে<br>বাড়ির নং : n0026<br>বয়স : 49 লিঙ্গ : পুরুষ                | WII2135689       | ফটো উপলব্ধ | 240<br>নাম : শ্যামলী দে<br>স্বামীর নাম: ইন্দ্রজিত দে<br>বাড়ির নং : n0008<br>বয়স : 59 লিঙ্গ : মহিলা           | WB/01/008/309405 | ফটো উপলব্ধ |

বিধানসভা নির্বাচনক্ষেত্রের নং, নাম : 8-নাটাবাড়ি  
ভাগ নং, নাম : 1-দেওয়ানহাট মোয়ামারী (উঃ অংশ)

|   |                  |  |                  |   |                  |
|---|------------------|--|------------------|---|------------------|
| 241<br>নাম : সরস্বতী দে<br>স্বামীর নাম: অজিত কুমার দে<br>বাড়ির নং : n0010<br>বয়স : 61 লিঙ্গ : মহিলা       | WB/01/008/309468 | 242<br>নাম : উত্তম কুমার দে<br>পিতার নাম: রঞ্জিত কুমার দে<br>বাড়ির নং : n0009<br>বয়স : 51 লিঙ্গ : পুরুষ  | WB/01/008/309351 | 243<br>নাম : সন্দীপ দে<br>পিতার নাম: ইন্দ্রজীৎ কুমার দে<br>বাড়ির নং : n0126<br>বয়স : 39 লিঙ্গ : পুরুষ           | GBM2421709       |
| 244<br>নাম : মধু মঙ্গল দে<br>পিতার নাম: রঘুনাথ দে<br>বাড়ির নং : n0026<br>বয়স : 56 লিঙ্গ : পুরুষ           | WB/01/008/309325 | 245<br>নাম : রঞ্জিমা পাল(দে)<br>স্বামীর নাম: শুভাশিষ দে<br>বাড়ির নং : n0071<br>বয়স : 44 লিঙ্গ : মহিলা    | WII1780162       | 246<br>নাম : সুবীর চন্দ্র দে<br>পিতার নাম: সন্তোষ দে<br>বাড়ির নং : n0076<br>বয়স : 61 লিঙ্গ : পুরুষ              | WB/01/008/309306 |
| 247<br>নাম : বিশাখারানী দে<br>স্বামীর নাম: রঘুনাথ দে<br>বাড়ির নং : n0026<br>বয়স : 81 লিঙ্গ : মহিলা        | WB/01/008/309660 | 248<br>নাম : আরতি দে<br>স্বামীর নাম: নৃপেন্দ্র চন্দ্র দে<br>বাড়ির নং : n0148<br>বয়স : 63 লিঙ্গ : মহিলা   | WII2424653       | 249<br>নাম : সুদেষ্মা দে<br>পিতার নাম: মিহির কৃষ্ণ দে<br>বাড়ির নং : n0074<br>বয়স : 24 লিঙ্গ : মহিলা             | WII2179588       |
| 250<br>নাম : অরিজিৎ দে<br>পিতার নাম: মিহির কৃষ্ণ দে<br>বাড়ির নং : n0074<br>বয়স : 28 লিঙ্গ : পুরুষ         | WII1943091       | 251<br>নাম : মঞ্জু দে<br>স্বামীর নাম: রবিরঞ্জন দে<br>বাড়ির নং : n0073<br>বয়স : 66 লিঙ্গ : মহিলা          | WII2291292       | 252<br>নাম : তপতী দে<br>স্বামীর নাম: অনুপ কুমার দে<br>বাড়ির নং : n0069<br>বয়স : 54 লিঙ্গ : মহিলা                | WII2147551       |
| 253<br>নাম : শৈবাল দে<br>পিতার নাম: সমীর দে<br>বাড়ির নং : n0070<br>বয়স : 35 লিঙ্গ : পুরুষ                 | WII1195700       | 254<br>নাম : রজত দে<br>পিতার নাম: রবিরঞ্জন দে<br>বাড়ির নং : n0073<br>বয়স : 42 লিঙ্গ : পুরুষ              | GBM2098531       | 255<br>নাম : রিপন কুমার দে<br>পিতার নাম: ক্ষিতিশ চন্দ্র দে<br>বাড়ির নং : n0257<br>বয়স : 47 লিঙ্গ : পুরুষ        | GBM2079895       |
| 256<br>নাম : মেধা দে<br>পিতার নাম: গোপাল চন্দ্র দে<br>বাড়ির নং : n0298<br>বয়স : 29 লিঙ্গ : মহিলা          | WII1967686       | 257<br>নাম : রত্না দে<br>স্বামীর নাম: অনিল চন্দ্র দে<br>বাড়ির নং : n0075<br>বয়স : 61 লিঙ্গ : মহিলা       | WB/01/008/309048 | 258<br>নাম : রঘুনাথ দে<br>পিতার নাম: বৃন্দাবন দে<br>বাড়ির নং : n0026<br>বয়স : 87 লিঙ্গ : পুরুষ                  | WB/01/008/309662 |
| 259<br>নাম : শিউলী দে<br>স্বামীর নাম: গোপাল চন্দ্র দে<br>বাড়ির নং : n0298<br>বয়স : 49 লিঙ্গ : মহিলা       | WII1680826       | 260<br>নাম : বাপ্পা দে<br>পিতার নাম: ইন্দ্রজিৎ দে<br>বাড়ির নং : n0128<br>বয়স : 48 লিঙ্গ : পুরুষ          | WB/01/008/309684 | 261<br>নাম : অভিজিৎ দে<br>পিতার নাম: রমেন দে<br>বাড়ির নং : n0127<br>বয়স : 30 লিঙ্গ : পুরুষ                      | WII1680644       |
| 262<br>নাম : সূর্য প্রসাদ রায়<br>পিতার নাম: রাজ বল্লভ রায়<br>বাড়ির নং : n0148<br>বয়স : 42 লিঙ্গ : পুরুষ | GBM2300010       | 263<br>নাম : জলি দে (দত্ত)<br>স্বামীর নাম: উত্তম কুমার দে<br>বাড়ির নং : n0009<br>বয়স : 51 লিঙ্গ : মহিলা  | WB/01/004/588304 | 264<br>নাম : প্রবীর কুমার রায়<br>পিতার নাম: মৃত কার্তিক চন্দ্র রায়<br>বাড়ির নং : না<br>বয়স : 61 লিঙ্গ : পুরুষ | XEQ1184761       |
| 265<br>নাম : মিষ্ট দাম দে<br>স্বামীর নাম: অভিজিৎ দে<br>বাড়ির নং : 205<br>বয়স : 23 লিঙ্গ : মহিলা           | WII2414407       | 266<br>নাম : জয়া দে সরকার<br>স্বামীর নাম: সুবির চন্দ্র দে<br>বাড়ির নং : n0076<br>বয়স : 53 লিঙ্গ : মহিলা | GBM2300044       | 267<br>নাম : অনুপ কুমার দে<br>পিতার নাম: ননীগোপাল দে<br>বাড়ির নং : n0069<br>বয়স : 58 লিঙ্গ : পুরুষ              | WII2104008       |
| 268<br>নাম : রামেন চন্দ্র দে<br>পিতার নাম: শ্যামাচরন দে<br>বাড়ির নং : n0127<br>বয়স : 63 লিঙ্গ : পুরুষ     | WII2106789       | 269<br>নাম : কল্পনা দে<br>স্বামীর নাম: সুরভ দে<br>বাড়ির নং : n0067<br>বয়স : 55 লিঙ্গ : মহিলা             | WII2140275       | 270<br>নাম : তপন কুমার দে<br>পিতার নাম: নোনি গোপাল দে<br>বাড়ির নং : 193<br>বয়স : 64 লিঙ্গ : পুরুষ               | HPZ0691980       |

বিধানসভা নির্বাচনক্ষেত্রের নং, নাম : 8-নাটাবাড়ি  
ভাগ নং, নাম : 1-দেওয়ানহাট মোয়ামারী (উঃ অংশ)

|     |            |   |            |     |                  |   |            |     |            |  |            |
|-----|------------|---|------------|-----|------------------|---|------------|-----|------------|--|------------|
| 271 | WII2395069 | নাম : চন্দ্রমা দে<br>পিতার নাম: দেবাশিস দে<br>বাড়ির নং : দেওয়ানহাট<br>বয়স : 21 লিঙ্গ : মহিলা   | ফটো উপলব্ধ | 272 | UHI2139004       | নাম : সন্দীপা সিংহ দে<br>স্বামীর নাম: রজত দে<br>বাড়ির নং : না<br>বয়স : 31 লিঙ্গ : মহিলা               | ফটো উপলব্ধ | 273 | GBM2647410 | নাম : অমিত কুমার দে<br>পিতার নাম: রমেন চন্দ্র দে<br>বাড়ির নং : n0127<br>বয়স : 37 লিঙ্গ : পুরুষ | ফটো উপলব্ধ |
| 274 | WII2417285 | নাম : রেখা দে<br>স্বামীর নাম: রমেন চন্দ্র দে<br>বাড়ির নং : n0127<br>বয়স : 61 লিঙ্গ : মহিলা      | ফটো উপলব্ধ | 275 | GBM1630904       | নাম : সুশান্ত দে<br>পিতার নাম: নুপেন্দ্র দে<br>বাড়ির নং : n0148<br>বয়স : 50 লিঙ্গ : পুরুষ             | ফটো উপলব্ধ | 276 | WII2126480 | নাম : সুমিত্রা<br>স্বামীর নাম: স্বপন দে<br>বাড়ির নং : n0094<br>বয়স : 55 লিঙ্গ : মহিলা          | ফটো উপলব্ধ |
| 277 | WII2370195 | নাম : তনুশ্রী দে<br>পিতার নাম: ব্রজদুলাল দে<br>বাড়ির নং : নু26<br>বয়স : 21 লিঙ্গ : মহিলা        | ফটো উপলব্ধ | 278 | GBM1493758       | নাম : গৌরপদ দে<br>পিতার নাম: রঘুনাথ দে<br>বাড়ির নং : n0026<br>বয়স : 47 লিঙ্গ : পুরুষ                  | ফটো উপলব্ধ | 279 | WII2127405 | নাম : স্বপন দে<br>পিতার নাম: অমূল্য দে<br>বাড়ির নং : n0094<br>বয়স : 62 লিঙ্গ : পুরুষ           | ফটো উপলব্ধ |
| 280 | GBM1492503 | নাম : ব্রজদুলাল দে<br>পিতার নাম: রঘুনাথ দে<br>বাড়ির নং : n0026<br>বয়স : 59 লিঙ্গ : পুরুষ        | ফটো উপলব্ধ | 281 | WII2292548       | নাম : রেশমী দে<br>পিতার নাম: রতন দে<br>বাড়ির নং : না<br>বয়স : 25 লিঙ্গ : মহিলা                        | ফটো উপলব্ধ | 282 | GBM2300796 | নাম : অনিবার্ন দে<br>পিতার নাম: সমীর কুমার দে<br>বাড়ির নং : n0070<br>বয়স : 39 লিঙ্গ : পুরুষ    | ফটো উপলব্ধ |
| 283 | WII1279272 | নাম : সোনালী দত্ত<br>পিতার নাম: সুশান্ত দত্ত<br>বাড়ির নং : এন0030<br>বয়স : 34 লিঙ্গ : মহিলা     | ফটো উপলব্ধ | 284 | GBM2300028       | নাম : উৎপল দে<br>পিতার নাম: নিরঞ্জন দে<br>বাড়ির নং : n0034<br>বয়স : 56 লিঙ্গ : পুরুষ                  | ফটো উপলব্ধ | 285 | GBM1630003 | নাম : মাধবী দে<br>স্বামীর নাম: দেবাশীষ দে<br>বাড়ির নং : n0071<br>বয়স : 43 লিঙ্গ : মহিলা        | ফটো উপলব্ধ |
| 286 | WII1317775 | নাম : সুব্রত দে<br>পিতার নাম: সত্যেন্দ্র দে<br>বাড়ির নং : n0148<br>বয়স : 36 লিঙ্গ : পুরুষ       | ফটো উপলব্ধ | 287 | WB/01/008/309064 | নাম : ব্রজেন্দ্র দে<br>পিতার নাম: মণীন্দ্রমোহন দে<br>বাড়ির নং : n0036<br>বয়স : 75 লিঙ্গ : পুরুষ       | ফটো উপলব্ধ | 288 | WII2526960 | নাম : তাপস কুমার দে<br>পিতার নাম: ননীগোপাল দে<br>বাড়ির নং : n0069<br>বয়স : 63 লিঙ্গ : পুরুষ    | ফটো উপলব্ধ |
| 289 | LZL2579142 | নাম : বিউটি দে (দত্ত)<br>স্বামীর নাম: মধুমঙ্গল দে<br>বাড়ির নং : n0297<br>বয়স : 48 লিঙ্গ : মহিলা | ফটো উপলব্ধ | 290 | WII1967678       | নাম : দীপা দাস(দে)<br>স্বামীর নাম: পঙ্কজ দে<br>বাড়ির নং : n0106<br>বয়স : 31 লিঙ্গ : মহিলা             | ফটো উপলব্ধ | 291 | GBM2421816 | নাম : পঙ্কজ দে<br>পিতার নাম: মানিক লাল দে<br>বাড়ির নং : n0106<br>বয়স : 39 লিঙ্গ : পুরুষ        | ফটো উপলব্ধ |
| 292 | WII1576776 | নাম : তাপস দে<br>মায়ের নাম: শিখা দে<br>বাড়ির নং : n0106<br>বয়স : 42 লিঙ্গ : পুরুষ              | ফটো উপলব্ধ | 293 | WB/01/008/309045 | নাম : শিখা দে (ভদ্র)<br>স্বামীর নাম: মানিক লাল দে<br>বাড়ির নং : n0106<br>বয়স : 61 লিঙ্গ : মহিলা       | ফটো উপলব্ধ | 294 | KRM1622091 | নাম : জয়া দে ঘোষ<br>স্বামীর নাম: সুশান্ত ঘোষ<br>বাড়ির নং : n0244<br>বয়স : 54 লিঙ্গ : মহিলা    | ফটো উপলব্ধ |
| 295 | NGW1570654 | নাম : লক্ষ্মী দে সরকার<br>স্বামীর নাম: বিশুজিৎ সরকার<br>বাড়ির নং : না<br>বয়স : 33 লিঙ্গ : মহিলা | ফটো উপলব্ধ | 296 | WII1317593       | নাম : রাজদীপ দেব<br>পিতার নাম: পরিমল চন্দ্র দেব<br>বাড়ির নং : n0021<br>বয়স : 35 লিঙ্গ : পুরুষ         | ফটো উপলব্ধ | 297 | GBM2421774 | নাম : কনিকা দেব<br>স্বামীর নাম: রঞ্জন সাহা<br>বাড়ির নং : n0221<br>বয়স : 39 লিঙ্গ : মহিলা       | ফটো উপলব্ধ |
| 298 | WII2397628 | নাম : শুভদীপ দেব<br>পিতার নাম: শ্যামল চন্দ্র দেব<br>বাড়ির নং : 25<br>বয়স : 21 লিঙ্গ : পুরুষ     | ফটো উপলব্ধ | 299 | WB/01/008/309047 | নাম : মনোজ কুমার দেব<br>পিতার নাম: জীতেন্দ্র চন্দ্র দেব<br>বাড়ির নং : n0014<br>বয়স : 49 লিঙ্গ : পুরুষ | ফটো উপলব্ধ | 300 | GBM2098986 | নাম : দ্বিজেন বর্মন<br>পিতার নাম: শ্যামল বর্মন<br>বাড়ির নং : n0014<br>বয়স : 44 লিঙ্গ : পুরুষ   | ফটো উপলব্ধ |

বিধানসভা নির্বাচনক্ষেত্রের নং, নাম : 8-নাটাবাড়ি  
ভাগ নং, নাম : 1-দেওয়ানহাট মোয়ামারী (উঃ অংশ)

|   |                  |  |                  |  |                  |
|---|------------------|--|------------------|--|------------------|
| 301<br>নাম : শ্যামলী বর্মণ<br>স্বামীর নাম : শ্যামল বর্মণ<br>বাড়ির নং : n0014<br>বয়স : 63 লিঙ্গ : মহিলা<br>ফটো উপলব্ধ        | WB/01/008/309518 | 302<br>নাম : বিথীকা দেব<br>পিতার নাম : গণেশ চন্দ্র দেব<br>বাড়ির নং : n0222<br>বয়স : 27 লিঙ্গ : মহিলা<br>ফটো উপলব্ধ                 | WII1967751       | 303<br>নাম : শান্তনা দেব<br>স্বামীর নাম : পরিমল চন্দ্র দেব<br>বাড়ির নং : n0222<br>বয়স : 62 লিঙ্গ : মহিলা<br>ফটো উপলব্ধ           | WB/01/008/306552 |
| 304<br>নাম : বিপুল বর্মণ<br>পিতার নাম : শ্যামল বর্মণ<br>বাড়ির নং : n0014<br>বয়স : 42 লিঙ্গ : পুরুষ<br>ফটো উপলব্ধ            | GBM2098994       | 305<br>নাম : সুমনা দেব(পাল)<br>স্বামীর নাম : শ্যামল চন্দ্র দেব<br>বাড়ির নং : n0222<br>বয়স : 47 লিঙ্গ : মহিলা<br>ফটো উপলব্ধ         | KWK1246032       | 306<br>নাম : পরিমল চন্দ্র দেব<br>পিতার নাম : পরিতোষ দেব<br>বাড়ির নং : n0221<br>বয়স : 65 লিঙ্গ : পুরুষ<br>ফটো উপলব্ধ              | WB/01/008/306551 |
| 307<br>নাম : শ্যামল চন্দ্র দেব<br>পিতার নাম : পরিতোষ দেব<br>বাড়ির নং : n0222<br>বয়স : 51 লিঙ্গ : পুরুষ<br>ফটো উপলব্ধ        | WB/01/008/306576 | 308<br>নাম : রত্না বর্মণ<br>স্বামীর নাম : স্বীজেন বর্মণ<br>বাড়ির নং : n0014<br>বয়স : 42 লিঙ্গ : মহিলা<br>ফটো উপলব্ধ                | GBM2421501       | 309<br>নাম : শ্রাবনী রায় বর্মণ<br>স্বামীর নাম : বিপুল বর্মণ<br>বাড়ির নং : n0014<br>বয়স : 35 লিঙ্গ : মহিলা<br>ফটো উপলব্ধ         | WII1318112       |
| 310<br>নাম : বৈশাখী দেব(দে)<br>স্বামীর নাম : গণেশ দেব<br>বাড়ির নং : n0234<br>বয়স : 49 লিঙ্গ : মহিলা<br>ফটো উপলব্ধ           | GBM2300069       | 311<br>নাম : শিবনাথ দেবনাথ<br>পিতার নাম : সুবল দেবনাথ<br>বাড়ির নং : n0208<br>বয়স : 45 লিঙ্গ : পুরুষ<br>ফটো উপলব্ধ                  | GBM1493253       | 312<br>নাম : মিনতী দেবনাথ<br>স্বামীর নাম : সুবল দেবনাথ<br>বাড়ির নং : n0208<br>বয়স : 61 লিঙ্গ : মহিলা<br>ফটো উপলব্ধ               | WB/01/008/309527 |
| 313<br>নাম : শান্তনা দেবনাথ<br>স্বামীর নাম : সুবল দেবনাথ<br>বাড়ির নং : n0208<br>বয়স : 63 লিঙ্গ : মহিলা<br>ফটো উপলব্ধ        | WB/01/008/309444 | 314<br>নাম : প্রশান্ত দেবনাথ<br>পিতার নাম : শৈলেশ দেবনাথ<br>বাড়ির নং : n0161<br>বয়স : 44 লিঙ্গ : পুরুষ<br>ফটো উপলব্ধ               | GBM2098614       | 315<br>নাম : করুণা দেবনাথ<br>স্বামীর নাম : স্বপন দেবনাথ<br>বাড়ির নং : n0207<br>বয়স : 69 লিঙ্গ : মহিলা<br>ফটো উপলব্ধ              | WB/01/008/309493 |
| 316<br>নাম : অজয় দেবনাথ<br>মায়ের নাম : সোনেকা দেবনাথ<br>বাড়ির নং : nং212<br>বয়স : 26 লিঙ্গ : পুরুষ<br>ফটো উপলব্ধ          | WII2068062       | 317<br>নাম : শেফালী দেবনাথ<br>স্বামীর নাম : সম্পদ দেবনাথ<br>বাড়ির নং : n0205<br>বয়স : 43 লিঙ্গ : মহিলা<br>ফটো উপলব্ধ               | GBM2098622       | 318<br>নাম : খরকি দেবনাথ<br>স্বামীর নাম : পুসনাথ দেবনাথ<br>বাড়ির নং : n0051<br>বয়স : 64 লিঙ্গ : মহিলা<br>ফটো উপলব্ধ              | WB/01/008/312015 |
| 319<br>নাম : সন্তোষী দেবনাথ<br>পিতার নাম : শঙ্কর দেবনাথ<br>বাড়ির নং : n0195<br>বয়স : 33 লিঙ্গ : মহিলা<br>ফটো উপলব্ধ         | WII1943141       | 320<br>নাম : অপর্ণা দেবনাথ<br>স্বামীর নাম : সুশীল দেবনাথ<br>বাড়ির নং : n0190<br>বয়স : 67 লিঙ্গ : মহিলা<br>ফটো উপলব্ধ               | WB/01/008/309577 | 321<br>নাম : ষোড়বালা দেবনাথ<br>স্বামীর নাম : বিষ্ণু দেবনাথ<br>বাড়ির নং : n0189<br>বয়স : 50 লিঙ্গ : মহিলা<br>ফটো উপলব্ধ          | WB/01/008/309271 |
| 322<br>নাম : বিশ্বজিৎ দেবনাথ<br>পিতার নাম : সুনীল চন্দ্র দেবনাথ<br>বাড়ির নং : n0154<br>বয়স : 53 লিঙ্গ : পুরুষ<br>ফটো উপলব্ধ | WB/01/008/309258 | 323<br>নাম : পূর্ণিমা দেবনাথ<br>স্বামীর নাম : বিজয় দেবনাথ<br>বাড়ির নং : n0152<br>বয়স : 54 লিঙ্গ : মহিলা<br>ফটো উপলব্ধ             | WB/01/008/309558 | 324<br>নাম : কুসুম বালা বর্মণ(দেবনাথ)<br>স্বামীর নাম : সঞ্জিব দেবনাথ<br>বাড়ির নং : n0150<br>বয়স : 36 লিঙ্গ : মহিলা<br>ফটো উপলব্ধ | WII1317767       |
| 325<br>নাম : সঞ্জিব দেবনাথ<br>পিতার নাম : মৃত্যঞ্জয় দেবনাথ<br>বাড়ির নং : n0150<br>বয়স : 46 লিঙ্গ : পুরুষ<br>ফটো উপলব্ধ     | GBM1492511       | 326<br>নাম : নারায়ণী নাথ (দেবনাথ)<br>স্বামীর নাম : দিলীপ কুমার দেবনাথ<br>বাড়ির নং : n0191<br>বয়স : 45 লিঙ্গ : মহিলা<br>ফটো উপলব্ধ | WII1473834       | 327<br>নাম : দিলীপ কুমার দেবনাথ<br>পিতার নাম : স্বীজেন্দ্র কুমার দেবনাথ<br>বাড়ির নং : 43<br>বয়স : 54 লিঙ্গ : পুরুষ<br>ফটো উপলব্ধ | WII2108165       |
| 328<br>নাম : সঞ্জয় দেবনাথ<br>পিতার নাম : নির্মল দেবনাথ<br>বাড়ির নং : n0197<br>বয়স : 32 লিঙ্গ : পুরুষ<br>ফটো উপলব্ধ         | WII1473735       | 329<br>নাম : রত্না দেবনাথ<br>স্বামীর নাম : পঙ্ক দেবনাথ<br>বাড়ির নং : n0098<br>বয়স : 42 লিঙ্গ : মহিলা<br>ফটো উপলব্ধ                 | GBM2098697       | 330<br>নাম : বাবলু দেবনাথ<br>পিতার নাম : সত্য দেবনাথ<br>বাড়ির নং : n0198<br>বয়স : 44 লিঙ্গ : পুরুষ<br>ফটো উপলব্ধ                 | GBM2098770       |

বিধানসভা নির্বাচনক্ষেত্রের নং, নাম : 8-নাটাবাড়ি  
ভাগ নং, নাম : 1-দেওয়ানহাট মোয়ামারী (উঃ অংশ)

|     |                  |   |            |     |                  |  |            |     |                  |   |            |
|-----|------------------|---|------------|-----|------------------|--|------------|-----|------------------|---|------------|
| 331 | WB/01/008/309071 | নাম : মীনা সরকার<br>স্বামীর নাম: প্রদীপ কুমার সরকার<br>বাড়ির নং : n0209<br>বয়স : 63 লিঙ্গ : মহিলা       | ফটো উপলব্ধ | 332 | WB/01/008/309396 | নাম : সোনেকা দেবনাথ<br>স্বামীর নাম: অমল দেবনাথ<br>বাড়ির নং : n0212<br>বয়স : 51 লিঙ্গ : মহিলা           | ফটো উপলব্ধ | 333 | WII1943083       | নাম : শঙ্করী দেবনাথ<br>স্বামীর নাম: সুশান্ত দেবনাথ<br>বাড়ির নং : n0190<br>বয়স : 34 লিঙ্গ : মহিলা        | ফটো উপলব্ধ |
| 334 | WII1317692       | নাম : সঞ্জীত দেবনাথ<br>পিতার নাম: নীরেন দেবনাথ<br>বাড়ির নং : n0193<br>বয়স : 34 লিঙ্গ : পুরুষ            | ফটো উপলব্ধ | 335 | GBM2300119       | নাম : দীপক দেবনাথ<br>পিতার নাম: দ্বিজেন্দ্র কুমার দেবনাথ<br>বাড়ির নং : n0191<br>বয়স : 50 লিঙ্গ : পুরুষ | ফটো উপলব্ধ | 336 | WB/01/008/309104 | নাম : অনিমা দেবনাথ<br>স্বামীর নাম: স্বপন দেবনাথ<br>বাড়ির নং : n0205<br>বয়স : 50 লিঙ্গ : মহিলা           | ফটো উপলব্ধ |
| 337 | WB/01/008/309335 | নাম : অঞ্জলী দেবনাথ<br>পিতার নাম: নির্মল দেবনাথ<br>বাড়ির নং : n0197<br>বয়স : 53 লিঙ্গ : মহিলা           | ফটো উপলব্ধ | 338 | GBM2581205       | নাম : নির্মল দেবনাথ<br>পিতার নাম: স্বপন দেবনাথ<br>বাড়ির নং : n0205<br>বয়স : 37 লিঙ্গ : পুরুষ           | ফটো উপলব্ধ | 339 | WB/01/008/309129 | নাম : নির্মল দেবনাথ<br>পিতার নাম: রমাকান্ত দেবনাথ<br>বাড়ির নং : n0197<br>বয়স : 59 লিঙ্গ : পুরুষ         | ফটো উপলব্ধ |
| 340 | WII2527042       | নাম : সুরবালা দেবনাথ<br>স্বামীর নাম: শঙ্কর দেবনাথ<br>বাড়ির নং : n0195<br>বয়স : 54 লিঙ্গ : মহিলা         | ফটো উপলব্ধ | 341 | WB/01/004/336403 | নাম : মিতু দেবনাথ<br>স্বামীর নাম: হরেশ চন্দ্র দেবনাথ<br>বাড়ির নং : n0161<br>বয়স : 52 লিঙ্গ : মহিলা     | ফটো উপলব্ধ | 342 | WB/01/008/309078 | নাম : পরেশ চন্দ্র দেবনাথ<br>পিতার নাম: গণেশ চন্দ্র দেবনাথ<br>বাড়ির নং : n0161<br>বয়স : 71 লিঙ্গ : পুরুষ | ফটো উপলব্ধ |
| 343 | WII0850214       | নাম : অমিতাভ দেবনাথ<br>পিতার নাম: বঙ্কিম দেবনাথ<br>বাড়ির নং : n0155<br>বয়স : 44 লিঙ্গ : পুরুষ           | ফটো উপলব্ধ | 344 | WII2532117       | নাম : রেখা দেবনাথ<br>স্বামীর নাম: বঙ্কিম চন্দ্র দেবনাথ<br>বাড়ির নং : n0155<br>বয়স : 66 লিঙ্গ : মহিলা   | ফটো উপলব্ধ | 345 | WB/01/008/309376 | নাম : প্রতিমা দেবনাথ<br>স্বামীর নাম: বিশ্বজিৎ দেবনাথ<br>বাড়ির নং : n0154<br>বয়স : 50 লিঙ্গ : মহিলা      | ফটো উপলব্ধ |
| 346 | WII1576826       | নাম : অজিত দেবনাথ<br>পিতার নাম: সত্য দেবনাথ<br>বাড়ির নং : n0199<br>বয়স : 33 লিঙ্গ : পুরুষ               | ফটো উপলব্ধ | 347 | WII2581171       | নাম : নীরেন দেবনাথ<br>পিতার নাম: সত্য দেবনাথ<br>বাড়ির নং : n0193<br>বয়স : 61 লিঙ্গ : পুরুষ             | ফটো উপলব্ধ | 348 | WB/01/008/309289 | নাম : শ্যামলী বর্মন<br>স্বামীর নাম: হরিকান্ত বর্মন<br>বাড়ির নং : n0199<br>বয়স : 56 লিঙ্গ : মহিলা        | ফটো উপলব্ধ |
| 349 | WB/01/008/309114 | নাম : হরেশ চন্দ্র দেবনাথ<br>পিতার নাম: গণেশ চন্দ্র দেবনাথ<br>বাড়ির নং : n0161<br>বয়স : 68 লিঙ্গ : পুরুষ | ফটো উপলব্ধ | 350 | WB/01/008/309329 | নাম : অমলেশ দেবনাথ<br>পিতার নাম: গণেশ চন্দ্র দেবনাথ<br>বাড়ির নং : n0161<br>বয়স : 68 লিঙ্গ : পুরুষ      | ফটো উপলব্ধ | 351 | WII1680677       | নাম : অর্ঘ দেবনাথ<br>পিতার নাম: অমলেশ দেবনাথ<br>বাড়ির নং : n0161<br>বয়স : 30 লিঙ্গ : পুরুষ              | ফটো উপলব্ধ |
| 352 | GBM2098671       | নাম : বিশ্বজিৎ দেবনাথ<br>পিতার নাম: দুলাল চন্দ্র দেবনাথ<br>বাড়ির নং : n0057<br>বয়স : 42 লিঙ্গ : পুরুষ   | ফটো উপলব্ধ | 353 | WB/01/008/309334 | নাম : গীতা দেবনাথ<br>স্বামীর নাম: মনকুমার দেবনাথ<br>বাড়ির নং : n0196<br>বয়স : 63 লিঙ্গ : মহিলা         | ফটো উপলব্ধ | 354 | WII2179620       | নাম : সুজন দেবনাথ<br>পিতার নাম: বাবুল দেবনাথ<br>বাড়ির নং : n0198<br>বয়স : 24 লিঙ্গ : পুরুষ              | ফটো উপলব্ধ |
| 355 | WB/01/008/309098 | নাম : শচীবালা দেবনাথ<br>স্বামীর নাম: বিনয় কুমার দেবনাথ<br>বাড়ির নং : n0189<br>বয়স : 81 লিঙ্গ : মহিলা   | ফটো উপলব্ধ | 356 | GBM2421576       | নাম : অভিজিৎ দেবনাথ<br>পিতার নাম: নিতাই দেবনাথ<br>বাড়ির নং : n0206<br>বয়স : 40 লিঙ্গ : পুরুষ           | ফটো উপলব্ধ | 357 | GBM2099539       | নাম : অতুল চন্দ্র দেবনাথ<br>পিতার নাম: মৃত্যুঞ্জয় দেবনাথ<br>বাড়ির নং : n0150<br>বয়স : 44 লিঙ্গ : পুরুষ | ফটো উপলব্ধ |
| 358 | WII1779990       | নাম : সংগীতা বর্মন (দেবনাথ)<br>স্বামীর নাম: অতীজিৎ দেবনাথ<br>বাড়ির নং : n0206<br>বয়স : 31 লিঙ্গ : মহিলা | ফটো উপলব্ধ | 359 | WB/01/008/309263 | নাম : রেনুকা দেবনাথ<br>স্বামীর নাম: রঞ্জিত কুমার দেবনাথ<br>বাড়ির নং : n0237<br>বয়স : 68 লিঙ্গ : মহিলা  | ফটো উপলব্ধ | 360 | GBM2098598       | নাম : রুপকুমার দে<br>পিতার নাম: রঘুনাথ দে<br>বাড়ির নং : n0052<br>বয়স : 42 লিঙ্গ : পুরুষ                 | ফটো উপলব্ধ |

বিধানসভা নির্বাচনক্ষেত্রের নং, নাম : 8-নাটাবাড়ি  
ভাগ নং, নাম : 1-দেওয়ানহাট মোয়ামারী (উঃ অংশ)

|  |                  |   |                  |  |                  |
|--|------------------|---|------------------|--|------------------|
| 361<br>নাম : সীমা দেবনাথ<br>স্বামীর নাম: অমলেশ দেবনাথ<br>বাড়ির নং : n0161<br>বয়স : 58 লিঙ্গ : মহিলা        | WB/01/008/309640 | 362<br>নাম : রেনুবালা দেবনাথ<br>স্বামীর নাম: ধীরেন দেবনাথ<br>বাড়ির নং : n0209<br>বয়স : 65 লিঙ্গ : মহিলা         | WB/01/008/309265 | 363<br>নাম : সমীর দেবনাথ<br>পিতার নাম: রমাকান্ত দেবনাথ<br>বাড়ির নং : n0197<br>বয়স : 50 লিঙ্গ : পুরুষ               | WII2520278       |
| 364<br>নাম : মায়াদেবনাথ<br>স্বামীর নাম: ভবেন দেবনাথ<br>বাড়ির নং : n0181<br>বয়স : 56 লিঙ্গ : মহিলা         | WB/01/008/309160 | 365<br>নাম : সুমিতা দেবনাথ<br>পিতার নাম: সম্পদ দেবনাথ<br>বাড়ির নং : নং205<br>বয়স : 25 লিঙ্গ : মহিলা             | WII2053932       | 366<br>নাম : রঞ্জনা দেবনাথ<br>মায়ের নাম: সোনেকা দেবনাথ<br>বাড়ির নং : নং212<br>বয়স : 31 লিঙ্গ : মহিলা              | WII2068260       |
| 367<br>নাম : কামনা দেবনাথ<br>স্বামীর নাম: পরেশ চন্দ্র দেবনাথ<br>বাড়ির নং : n0161<br>বয়স : 56 লিঙ্গ : মহিলা | WB/01/008/309665 | 368<br>নাম : রবীন্দ্র কুমার দেবনাথ<br>পিতার নাম: গোপীকান্ত দেবনাথ<br>বাড়ির নং : n0051<br>বয়স : 73 লিঙ্গ : পুরুষ | WII2519064       | 369<br>নাম : কালীকান্ত বর্মণ<br>পিতার নাম: মঘা বর্মণ<br>বাড়ির নং : n0199<br>বয়স : 65 লিঙ্গ : পুরুষ                 | WB/01/008/309650 |
| 370<br>নাম : হরিকান্ত বর্মণ<br>পিতার নাম: মঘা বর্মণ<br>বাড়ির নং : n0199<br>বয়স : 62 লিঙ্গ : পুরুষ          | WB/01/008/309503 | 371<br>নাম : তাপস দেবনাথ<br>পিতার নাম: সুভাষ দেবনাথ<br>বাড়ির নং : n0192<br>বয়স : 36 লিঙ্গ : পুরুষ               | GBM2647493       | 372<br>নাম : কালীপদ দেবনাথ<br>পিতার নাম: পুষনাথ দেবনাথ<br>বাড়ির নং : n0327<br>বয়স : 46 লিঙ্গ : পুরুষ               | GBM2300945       |
| 373<br>নাম : সুশান্ত দেবনাথ<br>পিতার নাম: মৃত শঙ্কর দেবনাথ<br>বাড়ির নং : n0195<br>বয়স : 29 লিঙ্গ : পুরুষ   | WII1967702       | 374<br>নাম : নিরঞ্জন দেবনাথ<br>পিতার নাম: সত্য দেবনাথ<br>বাড়ির নং : n0201<br>বয়স : 51 লিঙ্গ : পুরুষ             | WB/01/008/309069 | 375<br>নাম : উদ্যা দেবনাথ<br>স্বামীর নাম: বীরেন দেবনাথ<br>বাড়ির নং : n0200<br>বয়স : 51 লিঙ্গ : মহিলা               | WB/01/008/309479 |
| 376<br>নাম : দ্বীপেশ দেবনাথ<br>পিতার নাম: দ্বিজেন্দ্র দেবনাথ<br>বাড়ির নং : n0227<br>বয়স : 46 লিঙ্গ : পুরুষ | WB/01/008/300448 | 377<br>নাম : পিংকু দেবনাথ<br>স্বামীর নাম: দ্বীপেশ দেবনাথ<br>বাড়ির নং : n0227<br>বয়স : 47 লিঙ্গ : মহিলা          | WII1354885       | 378<br>নাম : সরস্বতী দেবনাথ<br>স্বামীর নাম: অমিতেশ নাথ<br>বাড়ির নং : n0248<br>বয়স : 41 লিঙ্গ : মহিলা               | WII1715432       |
| 379<br>নাম : ডলি দেবনাথ<br>স্বামীর নাম: শ্যামল দেবনাথ<br>বাড়ির নং : n0267<br>বয়স : 36 লিঙ্গ : মহিলা        | WII1317874       | 380<br>নাম : পূজা দেবনাথ<br>পিতার নাম: বিষ্ণু দেবনাথ<br>বাড়ির নং : নং189<br>বয়স : 25 লিঙ্গ : মহিলা              | WII2054963       | 381<br>নাম : স্বপ্না দেবনাথ<br>পিতার নাম: আনন্দ মোহন দেবনাথ<br>বাড়ির নং : n0205<br>বয়স : 50 লিঙ্গ : মহিলা          | WII1680818       |
| 382<br>নাম : দিপিকা দেবনাথ দাস<br>স্বামীর নাম: অজিত দেবনাথ<br>বাড়ির নং : n0199<br>বয়স : 30 লিঙ্গ : মহিলা   | WII1780279       | 383<br>নাম : কৃষ্ণ দেবনাথ<br>পিতার নাম: বঙ্কিম চন্দ্র দেবনাথ<br>বাড়ির নং : n0155<br>বয়স : 36 লিঙ্গ : পুরুষ      | WII1195650       | 384<br>নাম : সমির দেবনাথ<br>পিতার নাম: মনকুমার দেবনাথ<br>বাড়ির নং : দেওয়ানহাট মোয়ামারী<br>বয়স : 36 লিঙ্গ : পুরুষ | GBM2098705       |
| 385<br>নাম : পার্বতী দেবনাথ<br>পিতার নাম: সুভাষ দেবনাথ<br>বাড়ির নং : n0192<br>বয়স : 56 লিঙ্গ : মহিলা       | WB/01/008/309293 | 386<br>নাম : গীতা দেবনাথ<br>স্বামীর নাম: দ্বিজেন্দ্র কুমার দেবনাথ<br>বাড়ির নং : n0191<br>বয়স : 75 লিঙ্গ : মহিলা | WB/01/008/309576 | 387<br>নাম : রতন বর্মণ<br>পিতার নাম: কালীকান্ত বর্মণ<br>বাড়ির নং : n0199<br>বয়স : 42 লিঙ্গ : পুরুষ                 | GBM2300317       |
| 388<br>নাম : সনেশ্বরী দেবনাথ<br>স্বামীর নাম: রমাকান্ত দেবনাথ<br>বাড়ির নং : n0199<br>বয়স : 78 লিঙ্গ : মহিলা | WB/01/008/309616 | 389<br>নাম : বিষ্ণু দেবনাথ<br>পিতার নাম: বিনয়কৃষ্ণ দেবনাথ<br>বাড়ির নং : n0189<br>বয়স : 53 লিঙ্গ : পুরুষ        | GBM1494293       | 390<br>নাম : মৌসুমী দেবনাথ<br>পিতার নাম: বিষ্ণু দেবনাথ<br>বাড়ির নং : এন0189<br>বয়স : 21 লিঙ্গ : মহিলা              | WII2444198       |

বিধানসভা নির্বাচনক্ষেত্রের নং, নাম : 8-নাটাবাড়ি  
ভাগ নং, নাম : 1-দেওয়ানহাট মোয়ামারী (উঃ অংশ)

|   |                                |  |                                |  |                                |
|---|--------------------------------|--|--------------------------------|--|--------------------------------|
| 391<br>নাম : নারায়ন চন্দ্র দেবনাথ<br>পিতার নাম: হরকান্ত দেবনাথ<br>বাড়ির নং : n0180<br>বয়স : 67 লিঙ্গ : পুরুষ | WB/01/008/309554<br>ফটো উপলব্ধ | 392<br>নাম : সাবিত্রী দেবনাথ<br>স্বামীর নাম: নারায়ন চন্দ্র দেবনাথ<br>বাড়ির নং : n0180<br>বয়স : 63 লিঙ্গ : মহিলা   | WB/01/008/309455<br>ফটো উপলব্ধ | 393<br>নাম : রেনুবালা দেবনাথ<br>স্বামীর নাম: রবীন্দ্র দেবনাথ<br>বাড়ির নং : n0178<br>বয়স : 60 লিঙ্গ : মহিলা | WB/01/008/309471<br>ফটো উপলব্ধ |
| 394<br>নাম : মনিকা দেবনাথ<br>পিতার নাম: মৃত সুবল চন্দ্র দেবনাথ<br>বাড়ির নং : n0208<br>বয়স : 26 লিঙ্গ : মহিলা  | WII1967694<br>ফটো উপলব্ধ       | 395<br>নাম : সাবুবালা দেবনাথ<br>স্বামীর নাম: সত্য দেবনাথ<br>বাড়ির নং : n0198<br>বয়স : 76 লিঙ্গ : মহিলা             | WB/01/008/309290<br>ফটো উপলব্ধ | 396<br>নাম : তন্ময় দেবনাথ<br>পিতার নাম: মঙ্গল দেবনাথ<br>বাড়ির নং : n0153<br>বয়স : 26 লিঙ্গ : পুরুষ        | WII1967629<br>ফটো উপলব্ধ       |
| 397<br>নাম : সাবিত্রী দেবনাথ<br>স্বামীর নাম: প্রদীপ দেবনাথ<br>বাড়ির নং : n0150<br>বয়স : 41 লিঙ্গ : মহিলা      | GBM2421733<br>ফটো উপলব্ধ       | 398<br>নাম : মিলি দেবনাথ<br>পিতার নাম: চন্দন দেবনাথ<br>বাড়ির নং : না<br>বয়স : 30 লিঙ্গ : মহিলা                     | WII1785641<br>ফটো উপলব্ধ       | 399<br>নাম : সুকুমার দেবনাথ<br>পিতার নাম: রবীন্দ্র দেবনাথ<br>বাড়ির নং : n0178<br>বয়স : 42 লিঙ্গ : পুরুষ    | GBM2098648<br>ফটো উপলব্ধ       |
| 400<br>নাম : অনিবার্ণ দেবনাথ<br>পিতার নাম: হরেশচন্দ্র দেবনাথ<br>বাড়ির নং : n0161<br>বয়স : 28 লিঙ্গ : পুরুষ    | WII1880087<br>ফটো উপলব্ধ       | 401<br>নাম : সঞ্জয় দেবনাথ<br>পিতার নাম: নিরেন দেবনাথ<br>বাড়ির নং : n0193<br>বয়স : 37 লিঙ্গ : পুরুষ                | GBM2581304<br>ফটো উপলব্ধ       | 402<br>নাম : বিশুজিৎ দেবনাথ<br>পিতার নাম: বীর্জ দেবনাথ<br>বাড়ির নং : n0199<br>বয়স : 39 লিঙ্গ : পুরুষ       | WII1195676<br>ফটো উপলব্ধ       |
| 403<br>নাম : টুম্পা দেবনাথ<br>স্বামীর নাম: সমীর দেবনাথ<br>বাড়ির নং : n0190<br>বয়স : 35 লিঙ্গ : মহিলা          | WII1318104<br>ফটো উপলব্ধ       | 404<br>নাম : উদয় কুমার দেবনাথ<br>পিতার নাম: রঞ্জিত কুমার দেবনাথ<br>বাড়ির নং : n0204<br>বয়স : 42 লিঙ্গ : পুরুষ     | GBM2300093<br>ফটো উপলব্ধ       | 405<br>নাম : প্রসেনজিৎ দেবনাথ<br>পিতার নাম: শঙ্কর দেবনাথ<br>বাড়ির নং : n0195<br>বয়স : 28 লিঙ্গ : পুরুষ     | WII1943166<br>ফটো উপলব্ধ       |
| 406<br>নাম : বিপুল দেবনাথ<br>পিতার নাম: নারায়ন চন্দ্র দেবনাথ<br>বাড়ির নং : n0180<br>বয়স : 30 লিঙ্গ : পুরুষ   | WII1680602<br>ফটো উপলব্ধ       | 407<br>নাম : নির্মল দেবনাথ<br>পিতার নাম: ছলু দেবনাথ<br>বাড়ির নং : n0211<br>বয়স : 54 লিঙ্গ : পুরুষ                  | WB/01/008/309557<br>ফটো উপলব্ধ | 408<br>নাম : নিতাই দেবনাথ<br>পিতার নাম: যশোব্রত মোহন দেবনাথ<br>বাড়ির নং : n0205<br>বয়স : 60 লিঙ্গ : পুরুষ  | WII1780022<br>ফটো উপলব্ধ       |
| 409<br>নাম : বিম্পি দেবনাথ<br>পিতার নাম: বিশ্বজিৎ দেবনাথ<br>বাড়ির নং : n0154<br>বয়স : 26 লিঙ্গ : মহিলা        | WII1967728<br>ফটো উপলব্ধ       | 410<br>নাম : সুশীল চন্দ্র দেবনাথ<br>পিতার নাম: পূর্ণ্য চন্দ্র দেবনাথ<br>বাড়ির নং : n0190<br>বয়স : 76 লিঙ্গ : পুরুষ | WB/01/008/309425<br>ফটো উপলব্ধ | 411<br>নাম : মাস্পি দেবনাথ<br>স্বামীর নাম: ঝনু দেবনাথ<br>বাড়ির নং : n0334<br>বয়স : 27 লিঙ্গ : মহিলা        | WII1967744<br>ফটো উপলব্ধ       |
| 412<br>নাম : চন্দনা দেবনাথ<br>পিতার নাম: ধনঞ্জয় দেবনাথ<br>বাড়ির নং : নং153<br>বয়স : 26 লিঙ্গ : মহিলা         | WII2066710<br>ফটো উপলব্ধ       | 413<br>নাম : সন্ধ্যা দেবনাথ<br>স্বামীর নাম: নিতাই দেবনাথ<br>বাড়ির নং : n0206<br>বয়স : 56 লিঙ্গ : মহিলা             | WII2601102<br>ফটো উপলব্ধ       | 414<br>নাম : শ্যামলী দেবনাথ<br>স্বামীর নাম: প্রদীপ দেবনাথ<br>বাড়ির নং : n0207<br>বয়স : 36 লিঙ্গ : মহিলা    | WII1576958<br>ফটো উপলব্ধ       |
| 415<br>নাম : মনিকা দেবনাথ<br>স্বামীর নাম: সমির দেবনাথ<br>বাড়ির নং : n0098<br>বয়স : 31 লিঙ্গ : মহিলা           | TSX1464072<br>ফটো উপলব্ধ       | 416<br>নাম : বিষ্ণু দেবনাথ<br>পিতার নাম: নিরঞ্জন দেবনাথ<br>বাড়ির নং : n0206<br>বয়স : 31 লিঙ্গ : পুরুষ              | WII1680834<br>ফটো উপলব্ধ       | 417<br>নাম : প্রসেনজীত দেবনাথ<br>পিতার নাম: নিতাই দেবনাথ<br>বাড়ির নং : n0206<br>বয়স : 37 লিঙ্গ : পুরুষ     | WII1318013<br>ফটো উপলব্ধ       |
| 418<br>নাম : মঙ্গল দেবনাথ<br>পিতার নাম: জগবন্ধু দেবনাথ<br>বাড়ির নং : n0153<br>বয়স : 58 লিঙ্গ : পুরুষ          | WII2422640<br>ফটো উপলব্ধ       | 419<br>নাম : পবিত্র দেবনাথ<br>পিতার নাম: বিজয় দেবনাথ<br>বাড়ির নং : n0152<br>বয়স : 30 লিঙ্গ : পুরুষ                | WII1707108<br>ফটো উপলব্ধ       | 420<br>নাম : সরস্বতী দেবনাথ<br>স্বামীর নাম: নির্মল দেবনাথ<br>বাড়ির নং : n0211<br>বয়স : 51 লিঙ্গ : মহিলা    | WB/01/008/309572<br>ফটো উপলব্ধ |

বিধানসভা নির্বাচনক্ষেত্রের নং, নাম : 8-নাটাবাড়ি  
ভাগ নং, নাম : 1-দেওয়ানহাট মেয়ামারী (উঃ অংশ)

|  |                  |   |                  |  |                  |
|--|------------------|---|------------------|--|------------------|
| 421  | GBM2099703       | 422   | WII1576834       | 423  | WII0850339       |
| নাম : শংকরী দেবনাথ<br>স্বামীর নাম: কালিপদ দেবনাথ<br>বাড়ির নং : n0328<br>বয়স : 42 লিঙ্গ : মহিলা       | ফটো উপলব্ধ       | নাম : পার্থ দেবনাথ<br>পিতার নাম: পরেশ চন্দ্র দেবনাথ<br>বাড়ির নং : n0161<br>বয়স : 31 লিঙ্গ : পুরুষ         | ফটো উপলব্ধ       | নাম : শঙ্কর দেবনাথ<br>পিতার নাম: ভবেন্দ্র দেবনাথ<br>বাড়ির নং : n0181<br>বয়স : 41 লিঙ্গ : পুরুষ           | ফটো উপলব্ধ       |
| 424  | WII2199545       | 425   | WB/01/008/309070 | 426  | WII1473644       |
| নাম : হিরামণি দেবনাথ বর্মণ<br>স্বামীর নাম: চন্দন বর্মণ<br>বাড়ির নং : n0199<br>বয়স : 24 লিঙ্গ : মহিলা | ফটো উপলব্ধ       | নাম : ভবেন দেবনাথ<br>পিতার নাম: হরেন দেবনাথ<br>বাড়ির নং : n0181<br>বয়স : 63 লিঙ্গ : পুরুষ                 | ফটো উপলব্ধ       | নাম : অনিন্দিতা দেবনাথ<br>পিতার নাম: রমেশ চন্দ্র দেবনাথ<br>বাড়ির নং : n0052<br>বয়স : 32 লিঙ্গ : মহিলা    | ফটো উপলব্ধ       |
| 427  | GBM2581379       | 428   | IKL2115509       | 429  | WII1680859       |
| নাম : রুশি দেবনাথ<br>পিতার নাম: রমেশ চন্দ্র দেবনাথ<br>বাড়ির নং : n0052<br>বয়স : 37 লিঙ্গ : মহিলা     | ফটো উপলব্ধ       | নাম : সীমা দাস<br>পিতার নাম: গোপীনাথ দাস<br>বাড়ির নং : n0150<br>বয়স : 28 লিঙ্গ : মহিলা                    | ফটো উপলব্ধ       | নাম : অলক দেবনাথ<br>পিতার নাম: বিরেন দেবনাথ<br>বাড়ির নং : n0200<br>বয়স : 31 লিঙ্গ : পুরুষ                | ফটো উপলব্ধ       |
| 430  | GBM2647568       | 431   | WII1780295       | 432  | WII1576750       |
| নাম : আরতী বর্মণ<br>পিতার নাম: মুখা বর্মণ<br>বাড়ির নং : n0199<br>বয়স : 38 লিঙ্গ : মহিলা              | ফটো উপলব্ধ       | নাম : রাখী দেবনাথ<br>স্বামীর নাম: অতুল চন্দ্র দেবনাথ<br>বাড়ির নং : n0150<br>বয়স : 29 লিঙ্গ : মহিলা        | ফটো উপলব্ধ       | নাম : বিধান দেবনাথ<br>পিতার নাম: বিজয় দেবনাথ<br>বাড়ির নং : n0153<br>বয়স : 32 লিঙ্গ : পুরুষ              | ফটো উপলব্ধ       |
| 433  | WB/01/008/309641 | 434   | GBM2099547       | 435  | WII1880327       |
| নাম : অমৃতা দেবনাথ<br>স্বামীর নাম: মঙ্গল দেবনাথ<br>বাড়ির নং : n0153<br>বয়স : 53 লিঙ্গ : মহিলা        | ফটো উপলব্ধ       | নাম : প্রতুল চন্দ্র দেবনাথ<br>পিতার নাম: মৃত্যুঞ্জয় দেবনাথ<br>বাড়ির নং : n0150<br>বয়স : 43 লিঙ্গ : পুরুষ | ফটো উপলব্ধ       | নাম : সোহিনী বর্মণ (দেবনাথ)<br>স্বামীর নাম: সঞ্জয় দেবনাথ<br>বাড়ির নং : n0193<br>বয়স : 29 লিঙ্গ : মহিলা  | ফটো উপলব্ধ       |
| 436  | WII1780121       | 437   | WB/01/008/309118 | 438  | GBM2098754       |
| নাম : চন্দন বর্মণ<br>পিতার নাম: হরিকান্ত বর্মণ<br>বাড়ির নং : n0199<br>বয়স : 32 লিঙ্গ : পুরুষ         | ফটো উপলব্ধ       | নাম : স্বপন দেবনাথ<br>পিতার নাম: তারিণী দেবনাথ<br>বাড়ির নং : n0207<br>বয়স : 68 লিঙ্গ : পুরুষ              | ফটো উপলব্ধ       | নাম : সুশান্ত দেবনাথ<br>পিতার নাম: সুশীল দেবনাথ<br>বাড়ির নং : n0190<br>বয়স : 43 লিঙ্গ : পুরুষ            | ফটো উপলব্ধ       |
| 439  | GBM2581437       | 440   | GBM1494350       | 441  | GBM2647402       |
| নাম : ঝন্টু দেবনাথ<br>পিতার নাম: স্বপন দেবনাথ<br>বাড়ির নং : n0207<br>বয়স : 41 লিঙ্গ : পুরুষ          | ফটো উপলব্ধ       | নাম : প্রদীপ দেবনাথ<br>পিতার নাম: স্বপন দেবনাথ<br>বাড়ির নং : n0207<br>বয়স : 44 লিঙ্গ : পুরুষ              | ফটো উপলব্ধ       | নাম : রত্না (সোম) বর্মণ<br>স্বামীর নাম: রতন বর্মণ<br>বাড়ির নং : n0199<br>বয়স : 36 লিঙ্গ : মহিলা          | ফটো উপলব্ধ       |
| 442  | GBM2421857       | 443   | WB/01/008/309301 | 444  | WB/01/008/309075 |
| নাম : সুজিত দেবনাথ<br>পিতার নাম: নিতাই দেবনাথ<br>বাড়ির নং : n0206<br>বয়স : 39 লিঙ্গ : পুরুষ          | ফটো উপলব্ধ       | নাম : সন্ধ্যা দেবনাথ<br>স্বামীর নাম: দুলাল চন্দ্র দেবনাথ<br>বাড়ির নং : n0057<br>বয়স : 61 লিঙ্গ : মহিলা    | ফটো উপলব্ধ       | নাম : সুশান্ত দেবনাথ<br>পিতার নাম: শৈলেশচন্দ্র দেবনাথ<br>বাড়ির নং : n0161<br>বয়স : 49 লিঙ্গ : পুরুষ      | ফটো উপলব্ধ       |
| 445  | WII1880103       | 446   | GBM2581478       | 447  | WII2519072       |
| নাম : সুজন দেবনাথ<br>পিতার নাম: নারায়ণ চন্দ্র দেবনাথ<br>বাড়ির নং : n0180<br>বয়স : 28 লিঙ্গ : পুরুষ  | ফটো উপলব্ধ       | নাম : প্রতিভা দেবনাথ<br>স্বামীর নাম: শিবনাথ দেবনাথ<br>বাড়ির নং : n0208<br>বয়স : 39 লিঙ্গ : মহিলা          | ফটো উপলব্ধ       | নাম : প্রতিমা দেবনাথ<br>স্বামীর নাম: রবীন্দ্র কুমার দেবনাথ<br>বাড়ির নং : n0051<br>বয়স : 61 লিঙ্গ : মহিলা | ফটো উপলব্ধ       |
| 448  | WII1943257       | 449   | WII1195593       | 450  | WB/01/008/309652 |
| নাম : অর্চনা দেবনাথ<br>স্বামীর নাম: উদয় কুমার দেবনাথ<br>বাড়ির নং : n0204<br>বয়স : 31 লিঙ্গ : মহিলা  | ফটো উপলব্ধ       | নাম : দীপঙ্কর দেবনাথ<br>পিতার নাম: ভবেন দেবনাথ<br>বাড়ির নং : n0181<br>বয়স : 35 লিঙ্গ : পুরুষ              | ফটো উপলব্ধ       | নাম : অর্চনা দেবনাথ<br>স্বামীর নাম: নিরঞ্জন দেবনাথ<br>বাড়ির নং : n0201<br>বয়স : 49 লিঙ্গ : মহিলা         | ফটো উপলব্ধ       |

বিধানসভা নির্বাচনক্ষেত্রের নং, নাম : 8-নাটাবাড়ি  
ভাগ নং, নাম : 1-দেওয়ানহাট মোয়ামারী (উঃ অংশ)

|     |                  |  |            |     |                  |  |            |     |                  |   |            |
|-----|------------------|--|------------|-----|------------------|--|------------|-----|------------------|---|------------|
| 451 | WB/01/005/522216 | নাম : সুরমিলা দেবনাথ<br>স্বামীর নাম: সমীর দেবনাথ<br>বাড়ির নং : n0197<br>বয়স : 48 লিঙ্গ : মহিলা     | ফটো উপলব্ধ | 452 | WB/01/008/309340 | নাম : বীরেন দেবনাথ<br>পিতার নাম: সত্য দেবনাথ<br>বাড়ির নং : n0200<br>বয়স : 53 লিঙ্গ : পুরুষ                     | ফটো উপলব্ধ | 453 | GBM2098788       | নাম : সমিতা দেবনাথ<br>স্বামীর নাম: বাবলু দেবনাথ<br>বাড়ির নং : n0198<br>বয়স : 42 লিঙ্গ : মহিলা                       | ফটো উপলব্ধ |
| 454 | WII1576743       | নাম : সঞ্জিত দেবনাথ<br>পিতার নাম: নির্মল দেবনাথ<br>বাড়ির নং : n0197<br>বয়স : 31 লিঙ্গ : পুরুষ      | ফটো উপলব্ধ | 455 | WII2504512       | নাম : শেফালি দেবনাথ<br>স্বামীর নাম: সঞ্জয় দেবনাথ<br>বাড়ির নং : দেওয়ানহাট মোয়ামারী<br>বয়স : 26 লিঙ্গ : মহিলা | ফটো উপলব্ধ | 456 | WII2502953       | নাম : পূজা দেবনাথ<br>স্বামীর নাম: সঞ্জিত দেবনাথ<br>বাড়ির নং : এন 87<br>বয়স : 21 লিঙ্গ : মহিলা                       | ফটো উপলব্ধ |
| 457 | WII2417426       | নাম : গৌরঙ্গ দেবনাথ<br>পিতার নাম: নরেশ চন্দ্র দেবনাথ<br>বাড়ির নং : n0161<br>বয়স : 54 লিঙ্গ : পুরুষ | ফটো উপলব্ধ | 458 | WII2179703       | নাম : দেবাশিষ দেবনাথ<br>পিতার নাম: কালীপদ দেবনাথ<br>বাড়ির নং : n0327<br>বয়স : 24 লিঙ্গ : পুরুষ                 | ফটো উপলব্ধ | 459 | WII2514271       | নাম : স্নেহাশীষ দেবনাথ<br>পিতার নাম: কালীপদ দেবনাথ<br>বাড়ির নং : না<br>বয়স : 22 লিঙ্গ : পুরুষ                       | ফটো উপলব্ধ |
| 460 | WII2410702       | নাম : প্রদীপ দেবনাথ<br>পিতার নাম: মৃত্যঞ্জয় দেবনাথ<br>বাড়ির নং : n0150<br>বয়স : 51 লিঙ্গ : পুরুষ  | ফটো উপলব্ধ | 461 | WII2380665       | নাম : সুধমা দেবনাথ<br>পিতার নাম: বাবলু দেবনাথ<br>বাড়ির নং : এন0198<br>বয়স : 23 লিঙ্গ : মহিলা                   | ফটো উপলব্ধ | 462 | GBM2591931       | নাম : বাবলী দেবনাথ<br>স্বামীর নাম: দীপক দেবনাথ<br>বাড়ির নং : n0321<br>বয়স : 38 লিঙ্গ : মহিলা                        | ফটো উপলব্ধ |
| 463 | WII2154847       | নাম : প্রিয়াঙ্কা দেবনাথ<br>পিতার নাম: জীবন দেবনাথ<br>বাড়ির নং : এন0161<br>বয়স : 24 লিঙ্গ : মহিলা  | ফটো উপলব্ধ | 464 | WII2377612       | নাম : পিংকি দেবনাথ<br>স্বামীর নাম: বিপুল দেবনাথ<br>বাড়ির নং : এন0180<br>বয়স : 24 লিঙ্গ : মহিলা                 | ফটো উপলব্ধ | 465 | WII2200442       | নাম : অসীম দেবনাথ<br>পিতার নাম: অমলেশ দেবনাথ<br>বাড়ির নং : n0161<br>বয়স : 26 লিঙ্গ : পুরুষ                          | ফটো উপলব্ধ |
| 466 | WII2126456       | নাম : সম্পদ দেবনাথ<br>পিতার নাম: আনন্দ মোহন দেবনাথ<br>বাড়ির নং : n0205<br>বয়স : 55 লিঙ্গ : পুরুষ   | ফটো উপলব্ধ | 467 | GBM2098739       | নাম : শঙ্কর দেবনাথ<br>পিতার নাম: শচীন্দ্র মোহন দেবনাথ<br>বাড়ির নং : n0190<br>বয়স : 44 লিঙ্গ : পুরুষ            | ফটো উপলব্ধ | 468 | GBM1493683       | নাম : শিবেন্দ্র নারায়ণ দেবনাথ<br>পিতার নাম: দ্বিজেন্দ্র কুমার দেবনাথ<br>বাড়ির নং : n0191<br>বয়স : 45 লিঙ্গ : পুরুষ | ফটো উপলব্ধ |
| 469 | WII1943190       | নাম : মৃগয়া দেবনাথ<br>পিতার নাম: মঙ্গল দেবনাথ<br>বাড়ির নং : n0153<br>বয়স : 27 লিঙ্গ : পুরুষ       | ফটো উপলব্ধ | 470 | WII1473792       | নাম : কুম্ভা দেবনাথ<br>স্বামীর নাম: শঙ্কর দেবনাথ<br>বাড়ির নং : n0190<br>বয়স : 34 লিঙ্গ : মহিলা                 | ফটো উপলব্ধ | 471 | GBM2098747       | নাম : সমীর দেবনাথ<br>পিতার নাম: শচীন্দ্র মোহন দেবনাথ<br>বাড়ির নং : n0190<br>বয়স : 46 লিঙ্গ : পুরুষ                  | ফটো উপলব্ধ |
| 472 | UGR2411742       | নাম : মুন্নি দেবনাথ<br>স্বামীর নাম: কৃষ্ণ দেবনাথ<br>বাড়ির নং : না<br>বয়স : 26 লিঙ্গ : মহিলা        | ফটো উপলব্ধ | 473 | WII2094068       | নাম : মুকুলতা দেবনাথ<br>স্বামীর নাম: শৈলেশ চন্দ্র দেবনাথ<br>বাড়ির নং : n0161<br>বয়স : 69 লিঙ্গ : মহিলা         | ফটো উপলব্ধ | 474 | WII2357788       | নাম : সুচিত্রা দেবনাথ<br>স্বামীর নাম: সঞ্জীত দেবনাথ<br>বাড়ির নং : দেওয়ানহাট<br>বয়স : 25 লিঙ্গ : মহিলা              | ফটো উপলব্ধ |
| 475 | WII1195726       | নাম : পূর্ণিমা দেবনাথ<br>স্বামীর নাম: সুকুমার দেবনাথ<br>বাড়ির নং : n0178<br>বয়স : 40 লিঙ্গ : মহিলা | ফটো উপলব্ধ | 476 | WII2450567       | নাম : শুভমিতা দেবনাথ<br>পিতার নাম: সুকুমার দেবনাথ<br>বাড়ির নং : না<br>বয়স : 20 লিঙ্গ : মহিলা                   | ফটো উপলব্ধ | 477 | GBM2421840       | নাম : গুণ্ডা দেবনাথ(পন্ডিড)<br>স্বামীর নাম: গৌরঙ্গ দেবনাথ<br>বাড়ির নং : n0161<br>বয়স : 42 লিঙ্গ : মহিলা             | ফটো উপলব্ধ |
| 478 | WII2435824       | নাম : গাঙ্গী দেবনাথ<br>পিতার নাম: গৌরঙ্গ দেবনাথ<br>বাড়ির নং : এন0052<br>বয়স : 20 লিঙ্গ : মহিলা     | ফটো উপলব্ধ | 479 | WB/01/008/209341 | নাম : পঙ্ক দেবনাথ<br>পিতার নাম: মনকুমার দেবনাথ<br>বাড়ির নং : n0196<br>বয়স : 49 লিঙ্গ : পুরুষ                   | ফটো উপলব্ধ | 480 | WB/01/008/309241 | নাম : রমেশ চন্দ্র দেবনাথ<br>পিতার নাম: গোপিকান্ত দেবনাথ<br>বাড়ির নং : n0052<br>বয়স : 69 লিঙ্গ : পুরুষ               | ফটো উপলব্ধ |

বিধানসভা নির্বাচনক্ষেত্রের নং, নাম : 8-নাটাবাড়ি  
ভাগ নং, নাম : 1-দেওয়ানহাট মোয়ামারী (উঃ অংশ)

|     |                  |  |            |     |                  |   |            |     |                  |   |            |
|-----|------------------|--|------------|-----|------------------|---|------------|-----|------------------|---|------------|
| 481 | WB/01/008/309456 | নাম : গীতা দেবনাথ<br>স্বামীর নাম: নীরেন দেবনাথ<br>বাড়ির নং : n0193<br>বয়স : 53 লিঙ্গ : মহিলা       | ফটো উপলব্ধ | 482 | WII2135390       | নাম : বিজয় দেবনাথ<br>পিতার নাম: জগবন্ধু দেবনাথ<br>বাড়ির নং : n0152<br>বয়স : 65 লিঙ্গ : পুরুষ       | ফটো উপলব্ধ | 483 | WII1680693       | নাম : সুরভ দেব<br>পিতার নাম: নারায়ন দেব<br>বাড়ির নং : n0226<br>বয়স : 31 লিঙ্গ : পুরুষ                | ফটো উপলব্ধ |
| 484 | GBM2300143       | নাম : নারায়ন দেব<br>পিতার নাম: নরেন দেব<br>বাড়ির নং : n0226<br>বয়স : 48 লিঙ্গ : পুরুষ             | ফটো উপলব্ধ | 485 | WII1473701       | নাম : সমীর দেব<br>পিতার নাম: নারায়ন দেব<br>বাড়ির নং : n0226<br>বয়স : 33 লিঙ্গ : পুরুষ              | ফটো উপলব্ধ | 486 | GBM2647444       | নাম : দীপক কুমার ধর<br>পিতার নাম: অখিল চন্দ্র ধর<br>বাড়ির নং : n0230<br>বয়স : 37 লিঙ্গ : পুরুষ        | ফটো উপলব্ধ |
| 487 | GBM2300150       | নাম : সবিতা দেব<br>স্বামীর নাম: নারায়ণ দেব<br>বাড়ির নং : n0226<br>বয়স : 49 লিঙ্গ : মহিলা          | ফটো উপলব্ধ | 488 | GBM1493949       | নাম : ননীগোপাল ধর<br>পিতার নাম: রাজেন্দ্রকুমার ধর<br>বাড়ির নং : n0226<br>বয়স : 64 লিঙ্গ : পুরুষ     | ফটো উপলব্ধ | 489 | WII1404383       | নাম : মাদুরী ধর<br>পিতার নাম: অখিল চন্দ্র ধর<br>বাড়ির নং : n0230<br>বয়স : 34 লিঙ্গ : মহিলা            | ফটো উপলব্ধ |
| 490 | WII1780048       | নাম : অপর্ণা দেব(রায়)<br>স্বামীর নাম: সমীর দেব<br>বাড়ির নং : n0226<br>বয়স : 29 লিঙ্গ : মহিলা      | ফটো উপলব্ধ | 491 | WII2200269       | নাম : রীনা ধর<br>স্বামীর নাম: ননি গোপাল ধর<br>বাড়ির নং : n0226<br>বয়স : 57 লিঙ্গ : মহিলা            | ফটো উপলব্ধ | 492 | TIH1448950       | নাম : দীপা নন্দী<br>স্বামীর নাম: সত্যজিৎ নন্দী<br>বাড়ির নং : n0056<br>বয়স : 37 লিঙ্গ : মহিলা          | ফটো উপলব্ধ |
| 493 | GBM1629807       | নাম : প্রসেনজিৎ নন্দী<br>পিতার নাম: পরিমল নন্দী<br>বাড়ির নং : n0102<br>বয়স : 43 লিঙ্গ : পুরুষ      | ফটো উপলব্ধ | 494 | WB/01/008/285821 | নাম : যুথিকা নন্দী<br>পিতার নাম: পরিমল নন্দী<br>বাড়ির নং : n0056<br>বয়স : 69 লিঙ্গ : মহিলা          | ফটো উপলব্ধ | 495 | WII1642388       | নাম : বর্ণালী দে<br>স্বামীর নাম: নিতাই দে<br>বাড়ির নং : n0318<br>বয়স : 31 লিঙ্গ : মহিলা               | ফটো উপলব্ধ |
| 496 | WB/01/008/285755 | নাম : পরিমল চন্দ্র নন্দী<br>পিতার নাম: মধুসূদন নন্দী<br>বাড়ির নং : n0056<br>বয়স : 76 লিঙ্গ : পুরুষ | ফটো উপলব্ধ | 497 | GBM2098820       | নাম : সত্যজিৎ নন্দী<br>পিতার নাম: পরিমল নন্দী<br>বাড়ির নং : n0056<br>বয়স : 44 লিঙ্গ : পুরুষ         | ফটো উপলব্ধ | 498 | WII1678572       | নাম : প্রবীর সাহা<br>পিতার নাম: প্রদীপ সাহা<br>বাড়ির নং :<br>বয়স : 31 লিঙ্গ : পুরুষ                   | ফটো উপলব্ধ |
| 499 | WB/01/008/237411 | নাম : অমিতেশ নাথ<br>পিতার নাম: রমেন্দ্র চন্দ্র নাথ<br>বাড়ির নং : n0083<br>বয়স : 53 লিঙ্গ : পুরুষ   | ফটো উপলব্ধ | 500 | WII2488245       | নাম : অদ্রিকা নাথ<br>পিতার নাম: অমিতেশ নাথ<br>বাড়ির নং : এন0309<br>বয়স : 21 লিঙ্গ : মহিলা           | ফটো উপলব্ধ | 501 | WII1318138       | নাম : লীলা নাথ<br>স্বামীর নাম: দ্বিজেন্দ্র নাথ<br>বাড়ির নং : n0276<br>বয়স : 71 লিঙ্গ : মহিলা          | ফটো উপলব্ধ |
| 502 | WII1943273       | নাম : বাপ্পা পাল<br>পিতার নাম: স্বধীন পাল<br>বাড়ির নং : n0103<br>বয়স : 27 লিঙ্গ : পুরুষ            | ফটো উপলব্ধ | 503 | KRM1652254       | নাম : চৈতালী পাল (মোহন্ত)<br>স্বামীর নাম: শঙ্কর পাল<br>বাড়ির নং : n0100<br>বয়স : 48 লিঙ্গ : মহিলা   | ফটো উপলব্ধ | 504 | WII1780154       | নাম : সম্পা পাল(দেবনাথ)<br>স্বামীর নাম: লিটন চন্দ্র পাল<br>বাড়ির নং : n0030<br>বয়স : 36 লিঙ্গ : মহিলা | ফটো উপলব্ধ |
| 505 | GBM2300259       | নাম : সাগর পাল<br>পিতার নাম: শ্যামসুন্দর পাল<br>বাড়ির নং : n0104<br>বয়স : 55 লিঙ্গ : পুরুষ         | ফটো উপলব্ধ | 506 | WII2336659       | নাম : প্রশান্ত রঞ্জন পাল<br>পিতার নাম: প্রানকৃষ্ণ পাল<br>বাড়ির নং : n0013<br>বয়স : 54 লিঙ্গ : পুরুষ | ফটো উপলব্ধ | 507 | WB/01/008/309607 | নাম : অঞ্জলী পাল<br>স্বামীর নাম: নির্মল চন্দ্র পাল<br>বাড়ির নং : n0030<br>বয়স : 67 লিঙ্গ : মহিলা      | ফটো উপলব্ধ |
| 508 | WII2404390       | নাম : প্রতাপ পাল<br>পিতার নাম: প্রশান্তরঞ্জন পাল<br>বাড়ির নং : 022<br>বয়স : 23 লিঙ্গ : পুরুষ       | ফটো উপলব্ধ | 509 | GBM2098879       | নাম : অনামিকা পাল<br>স্বামীর নাম: বিশনাথ পাল<br>বাড়ির নং : n0100<br>বয়স : 44 লিঙ্গ : মহিলা          | ফটো উপলব্ধ | 510 | KRM1811561       | নাম : বন্যা পাল<br>স্বামীর নাম: বৈদ্যনাথ পাল<br>বাড়ির নং : n0100<br>বয়স : 45 লিঙ্গ : মহিলা            | ফটো উপলব্ধ |

বিধানসভা নির্বাচনক্ষেত্রের নং, নাম : 8-নাটাবাড়ি  
ভাগ নং, নাম : 1-দেওয়ানহাট মোয়ামারী (উঃ অংশ)

|   |                  |   |                  |   |                  |
|---|------------------|---|------------------|---|------------------|
| 511<br>নাম : দীপালি পাল<br>পিতার নাম: উত্তম পাল<br>বাড়ির নং : n0103<br>বয়স : 54 লিঙ্গ : মহিলা             | WB/01/008/309298 | 512<br>নাম : বাপ্পা পাল<br>পিতার নাম: কুমোদ রঞ্জন পাল<br>বাড়ির নং : n0101<br>বয়স : 35 লিঙ্গ : পুরুষ               | GBM2300218       | 513<br>নাম : সঞ্জিত পাল<br>পিতার নাম: কুমোদরঞ্জন পাল<br>বাড়ির নং : n0101<br>বয়স : 43 লিঙ্গ : পুরুষ          | GBM1493279       |
| 514<br>নাম : টুম্পা কন্দু (পাল)<br>স্বামীর নাম: দিপঙ্কর পাল<br>বাড়ির নং : n0100<br>বয়স : 42 লিঙ্গ : মহিলা | WII1680701       | 515<br>নাম : সমীরন পাল<br>পিতার নাম: হরিকান্ত পাল<br>বাড়ির নং : n0112<br>বয়স : 43 লিঙ্গ : পুরুষ                   | GBM1629872       | 516<br>নাম : চায়না পাল<br>স্বামীর নাম: স্বাধীন পাল<br>বাড়ির নং : n0103<br>বয়স : 51 লিঙ্গ : মহিলা           | WB/01/008/309327 |
| 517<br>নাম : লক্ষী দত্ত (পাল)<br>স্বামীর নাম: সঞ্জিত পাল<br>বাড়ির নং : n0101<br>বয়স : 35 লিঙ্গ : মহিলা    | UGR1413244       | 518<br>নাম : দীপংকর পাল<br>পিতার নাম: শ্যাম্ভারায়ণ পৌল<br>বাড়ির নং : n0100<br>বয়স : 50 লিঙ্গ : পুরুষ             | WII2144475       | 519<br>নাম : লিটন চন্দ্র পাল<br>পিতার নাম: নির্মাল চন্দ্র পাল<br>বাড়ির নং : n0030<br>বয়স : 47 লিঙ্গ : পুরুষ | GBM1629617       |
| 520<br>নাম : মনা পাল<br>স্বামীর নাম: সাগর পাল<br>বাড়ির নং : n0104<br>বয়স : 50 লিঙ্গ : মহিলা               | WB/01/008/309328 | 521<br>নাম : তনয় দে<br>পিতার নাম: তপন কুমার দে<br>বাড়ির নং : 193<br>বয়স : 32 লিঙ্গ : পুরুষ                       | YPK0023754       | 522<br>নাম : অভিজিৎ পাল<br>পিতার নাম: বিশ্বনাথ পাল<br>বাড়ির নং : n0100<br>বয়স : 26 লিঙ্গ : পুরুষ            | WII1967777       |
| 523<br>নাম : অভয় পাল<br>পিতার নাম: বৈদ্যনাথ পাল<br>বাড়ির নং : না<br>বয়স : 23 লিঙ্গ : পুরুষ               | WII2345270       | 524<br>নাম : শুভজিৎ পাল<br>পিতার নাম: বিশ্বনাথ পাল<br>বাড়ির নং : না<br>বয়স : 23 লিঙ্গ : পুরুষ                     | WII2345312       | 525<br>নাম : শিব শঙ্কর পাল<br>পিতার নাম: শ্যাম পাল<br>বাড়ির নং : n0100<br>বয়স : 47 লিঙ্গ : পুরুষ            | GBM1494863       |
| 526<br>নাম : ঋতুস্মিতা সরকার<br>পিতার নাম: রাখাল সরকার<br>বাড়ির নং : দেওয়ানহাট<br>বয়স : 21 লিঙ্গ : মহিলা | WII2389583       | 527<br>নাম : বৈদ্যনাথ পাল<br>পিতার নাম: শ্যামনারায়ন পাল<br>বাড়ির নং : n0100<br>বয়স : 62 লিঙ্গ : পুরুষ            | GBM2300226       | 528<br>নাম : অর্চনা পাল<br>স্বামীর নাম: প্রশান্তরঞ্জন পাল<br>বাড়ির নং : n0013<br>বয়স : 44 লিঙ্গ : মহিলা     | GBM2300242       |
| 529<br>নাম : মুন্নি সেন (পাল)<br>স্বামীর নাম: সঞ্জিত পাল<br>বাড়ির নং : n0112<br>বয়স : 30 লিঙ্গ : মহিলা    | UGR2208841       | 530<br>নাম : কম্পনারানী পাল<br>স্বামীর নাম: দুলাল চন্দ্র পাল<br>বাড়ির নং : n0100<br>বয়স : 57 লিঙ্গ : মহিলা        | WB/01/008/309202 | 531<br>নাম : বিশ্বনাথ পাল<br>পিতার নাম: শ্যামনারায়ন পাল<br>বাড়ির নং : n0100<br>বয়স : 57 লিঙ্গ : মহিলা      | WB/01/008/309441 |
| 532<br>নাম : সঞ্জিত পাল<br>পিতার নাম: হরিকান্ত পাল<br>বাড়ির নং : n0112<br>বয়স : 46 লিঙ্গ : পুরুষ          | GBM1629682       | 533<br>নাম : ব্রজেশ্বরী বর্মন<br>স্বামীর নাম: সুরেন্দ্রচন্দ্র বর্মন<br>বাড়ির নং : n0013<br>বয়স : 66 লিঙ্গ : মহিলা | WB/01/008/309497 | 534<br>নাম : বেলারানী পাল<br>স্বামীর নাম: প্রানকৃষ্ণ পাল<br>বাড়ির নং : n0013<br>বয়স : 76 লিঙ্গ : মহিলা      | GBM2300234       |
| 535<br>নাম : প্রানকৃষ্ণ পাল<br>পিতার নাম: রঞ্জিত পাল<br>বাড়ির নং : n0013<br>বয়স : 86 লিঙ্গ : পুরুষ        | WB/01/008/309377 | 536<br>নাম : স্বাধীন পাল<br>পিতার নাম: শ্যামসুন্দর পাল<br>বাড়ির নং : n0103<br>বয়স : 59 লিঙ্গ : পুরুষ              | GBM2300192       | 537<br>নাম : শঙ্কর পাল<br>পিতার নাম: শ্যামনারায়ন পাল<br>বাড়ির নং : n0100<br>বয়স : 53 লিঙ্গ : পুরুষ         | WB/01/008/309215 |
| 538<br>নাম : নির্মলা পাল<br>স্বামীর নাম: কুমুদরঞ্জন পাল<br>বাড়ির নং : n0101<br>বয়স : 69 লিঙ্গ : মহিলা     | WII2519528       | 539<br>নাম : পাপিয়া পাল<br>স্বামীর নাম: শিবশঙ্কর পাল<br>বাড়ির নং : n0100<br>বয়স : 31 লিঙ্গ : মহিলা               | YUG1510700       | 540<br>নাম : বিমলা পাল<br>স্বামীর নাম: হরিকান্ত পাল<br>বাড়ির নং : n0112<br>বয়স : 73 লিঙ্গ : মহিলা           | WB/01/008/309353 |

বিধানসভা নির্বাচনক্ষেত্রের নং, নাম : 8-নাটাবাড়ি  
ভাগ নং, নাম : 1-দেওয়ানহাট মোয়ামারী (উঃ অংশ)

|     |                  |  |            |     |                  |   |            |     |                  |   |            |
|-----|------------------|--|------------|-----|------------------|---|------------|-----|------------------|---|------------|
| 541 | GBM1630581       | নাম : রবীন্দ্র নাথ পাল<br>পিতার নাম: নির্মল চন্দ্র পাল<br>বাড়ির নং : n0030<br>বয়স : 44 লিঙ্গ : পুরুষ | ফটো উপলব্ধ | 542 | WB/01/008/309636 | নাম : দুলাল চন্দ্র পাল<br>পিতার নাম: শ্যামনারায়ন পাল<br>বাড়ির নং : n0100<br>বয়স : 66 লিঙ্গ : পুরুষ | ফটো উপলব্ধ | 543 | WII1680610       | নাম : সুমন পাল<br>পিতার নাম: সাগর পাল<br>বাড়ির নং : n0104<br>বয়স : 30 লিঙ্গ : পুরুষ               | ফটো উপলব্ধ |
| 544 | WII2054757       | নাম : কাজলি বদ্যাকর<br>স্বামীর নাম: সুজিত বদ্যাকর<br>বাড়ির নং : n2323<br>বয়স : 34 লিঙ্গ : মহিলা      | ফটো উপলব্ধ | 545 | WII1573237       | নাম : সুজিত বদ্যাকর<br>পিতার নাম: কটু বদ্যাকর<br>বাড়ির নং : n0323<br>বয়স : 31 লিঙ্গ : পুরুষ         | ফটো উপলব্ধ | 546 | WB/01/008/309166 | নাম : অসীম বনিক<br>পিতার নাম: অখিল বনিক<br>বাড়ির নং : n0097<br>বয়স : 49 লিঙ্গ : পুরুষ             | ফটো উপলব্ধ |
| 547 | WB/01/008/309305 | নাম : মিনতী বনিক<br>স্বামীর নাম: মধুসূদন বনিক<br>বাড়ির নং : n0099<br>বয়স : 66 লিঙ্গ : মহিলা          | ফটো উপলব্ধ | 548 | WII2256535       | নাম : মমতা মোদক বণিক<br>স্বামীর নাম: বলাই বণিক<br>বাড়ির নং : না<br>বয়স : 28 লিঙ্গ : মহিলা           | ফটো উপলব্ধ | 549 | WII2256154       | নাম : লতিকা নাগ বণিক<br>স্বামীর নাম: কিশোর বণিক<br>বাড়ির নং : না<br>বয়স : 25 লিঙ্গ : মহিলা        | ফটো উপলব্ধ |
| 550 | WB/01/008/309024 | নাম : গোবিন্দ বনিক<br>পিতার নাম: গোপাল বনিক<br>বাড়ির নং : n0113<br>বয়স : 69 লিঙ্গ : পুরুষ            | ফটো উপলব্ধ | 551 | WB/01/008/309083 | নাম : সবিতা বনিক<br>স্বামীর নাম: নন্দদুলাল বনিক<br>বাড়ির নং : n0038<br>বয়স : 57 লিঙ্গ : মহিলা       | ফটো উপলব্ধ | 552 | WB/01/008/309669 | নাম : বিদ্যারানী বনিক<br>স্বামীর নাম: গোলক বনিক<br>বাড়ির নং : n0097<br>বয়স : 81 লিঙ্গ : মহিলা     | ফটো উপলব্ধ |
| 553 | WB/01/005/009205 | নাম : চামেলী বনিক<br>স্বামীর নাম: উত্তম বনিক<br>বাড়ির নং : n0065<br>বয়স : 53 লিঙ্গ : মহিলা           | ফটো উপলব্ধ | 554 | WII1317882       | নাম : বাসন্তী বর্মা<br>স্বামীর নাম: শচীশ বর্মা<br>বাড়ির নং : n0087<br>বয়স : 66 লিঙ্গ : মহিলা        | ফটো উপলব্ধ | 555 | WII2199453       | নাম : সায়নদীপ বণিক<br>পিতার নাম: হরিদাস বণিক<br>বাড়ির নং : n0109<br>বয়স : 24 লিঙ্গ : পুরুষ       | ফটো উপলব্ধ |
| 556 | WII1780303       | নাম : অঙ্কিতা বনিক<br>পিতার নাম: নন্দ দুলাল বনিক<br>বাড়ির নং : n0038<br>বয়স : 29 লিঙ্গ : মহিলা       | ফটো উপলব্ধ | 557 | GBM2647451       | নাম : নির্মাল্য বনিক<br>পিতার নাম: নন্দ দুলাল বনিক<br>বাড়ির নং : n0038<br>বয়স : 36 লিঙ্গ : পুরুষ    | ফটো উপলব্ধ | 558 | WB/01/008/309013 | নাম : অজিত বনিক<br>পিতার নাম: মাখনলাল বনিক<br>বাড়ির নং : n0050<br>বয়স : 73 লিঙ্গ : পুরুষ          | ফটো উপলব্ধ |
| 559 | GBM2300267       | নাম : কাঞ্চন বনিক<br>স্বামীর নাম: ঠাকুরদাস বনিক<br>বাড়ির নং : n0065<br>বয়স : 83 লিঙ্গ : মহিলা        | ফটো উপলব্ধ | 560 | GBM1493618       | নাম : অর্চনা বনিক<br>স্বামীর নাম: রতন বনিক<br>বাড়ির নং : n0125<br>বয়স : 46 লিঙ্গ : মহিলা            | ফটো উপলব্ধ | 561 | WII2342384       | নাম : রেখা রানি বণিক<br>স্বামীর নাম: দুর্গাদাস বনিক<br>বাড়ির নং : n0111<br>বয়স : 65 লিঙ্গ : মহিলা | ফটো উপলব্ধ |
| 562 | WB/01/008/309080 | নাম : মীনা বনিক<br>স্বামীর নাম: কালিদাস বনিক<br>বাড়ির নং : n0110<br>বয়স : 76 লিঙ্গ : মহিলা           | ফটো উপলব্ধ | 563 | WII1707090       | নাম : রাজদীপ বনিক<br>পিতার নাম: হরিদাস বনিক<br>বাড়ির নং : n0109<br>বয়স : 30 লিঙ্গ : পুরুষ           | ফটো উপলব্ধ | 564 | WII1943216       | নাম : পিয়ালী দে (বনিক)<br>স্বামীর নাম: অমিতাভ বনিক<br>বাড়ির নং : n0110<br>বয়স : 29 লিঙ্গ : মহিলা | ফটো উপলব্ধ |
| 565 | GBM2300309       | নাম : তুষার কান্তি বনিক<br>পিতার নাম: চন্দ্রমোহন বনিক<br>বাড়ির নং : n0038<br>বয়স : 59 লিঙ্গ : পুরুষ  | ফটো উপলব্ধ | 566 | WB/01/008/309430 | নাম : শোভারানী বনিক<br>স্বামীর নাম: গোপাল চন্দ্র বনিক<br>বাড়ির নং : n0049<br>বয়স : 91 লিঙ্গ : মহিলা | ফটো উপলব্ধ | 567 | WII2618072       | নাম : শিখা বনিক<br>স্বামীর নাম: হরিদাস বনিক<br>বাড়ির নং : n0109<br>বয়স : 56 লিঙ্গ : মহিলা         | ফটো উপলব্ধ |
| 568 | WII2580678       | নাম : মনোরঞ্জন বনিক<br>পিতার নাম: গৌরচন্দ্র বনিক<br>বাড়ির নং : n0078<br>বয়স : 62 লিঙ্গ : পুরুষ       | ফটো উপলব্ধ | 569 | WII2371177       | নাম : তন্ময় বণিক<br>মায়ের নাম: অর্চনা বণিক<br>বাড়ির নং : এন0125<br>বয়স : 23 লিঙ্গ : পুরুষ         | ফটো উপলব্ধ | 570 | GBM1494822       | নাম : নিরঞ্জন বনিক<br>পিতার নাম: রাধিকা লাল বণিক<br>বাড়ির নং : এন0125<br>বয়স : 45 লিঙ্গ : পুরুষ   | ফটো উপলব্ধ |

বিধানসভা নির্বাচনক্ষেত্রের নং, নাম : 8-নাটাবাড়ি  
ভাগ নং, নাম : 1-দেওয়ানহাট মোয়ামারী (উঃ অংশ)

|  |                          |  |                                |  |                                |
|--|--------------------------|--|--------------------------------|--|--------------------------------|
| 571<br>নাম : তীর্থেন্দু বণিক<br>পিতার নাম: তুষার কান্তি বণিক<br>বাড়ির নং : এন0035<br>বয়স : 23 লিঙ্গ : পুরুষ  | WII2291748<br>ফটো উপলব্ধ | 572<br>নাম : শিউলি বনিক<br>স্বামীর নাম: বাবুল চন্দ্র বনিক<br>বাড়ির নং : n0049<br>বয়স : 44 লিঙ্গ : মহিলা    | GBM2098945<br>ফটো উপলব্ধ       | E 573<br>নাম : জয়দীপ বনিক<br>পিতার নাম: দুর্গাদাস বনিক<br>বাড়ির নং : n0125<br>বয়স : 42 লিঙ্গ : পুরুষ        | GBM2098978<br>ফটো উপলব্ধ       |
| 574<br>নাম : বিশ্বদীপ বণিক<br>পিতার নাম: দুর্গাদাস বণিক<br>বাড়ির নং : n0111<br>বয়স : 41 লিঙ্গ : পুরুষ        | GBM2190098<br>ফটো উপলব্ধ | 575<br>নাম : সুশীল বর্মণ<br>পিতার নাম: শচীন্দ্র বর্মণ<br>বাড়ির নং : n0097<br>বয়স : 40 লিঙ্গ : পুরুষ        | GBM2581114<br>ফটো উপলব্ধ       | 576<br>নাম : অনুপ বনিক<br>পিতার নাম: ঠাকুরদাস বনিক<br>বাড়ির নং : n0065<br>বয়স : 54 লিঙ্গ : পুরুষ             | WII2520054<br>ফটো উপলব্ধ       |
| 577<br>নাম : পিয়ালি বনিক<br>পিতার নাম: অখিল চন্দ্র বনিক<br>বাড়ির নং : n0286<br>বয়স : 27 লিঙ্গ : মহিলা       | WII1967736<br>ফটো উপলব্ধ | 578<br>নাম : উত্তম বনিক<br>পিতার নাম: ঠাকুরদাস বনিক<br>বাড়ির নং : n0065<br>বয়স : 63 লিঙ্গ : পুরুষ          | WB/01/008/309174<br>ফটো উপলব্ধ | 579<br>নাম : গৌরী বালা বনিক<br>পিতার নাম: অজিত বনিক<br>বাড়ির নং : n0333<br>বয়স : 40 লিঙ্গ : মহিলা            | WII1943240<br>ফটো উপলব্ধ       |
| 580<br>নাম : মুক্তি কর্মকার (বনিক)<br>স্বামীর নাম: অসীম বনিক<br>বাড়ির নং : n0097<br>বয়স : 38 লিঙ্গ : মহিলা   | WII1576982<br>ফটো উপলব্ধ | 581<br>নাম : বিশ্বজীৎ বনিক<br>পিতার নাম: গোবিন্দ চন্দ্র বনিক<br>বাড়ির নং : n0113<br>বয়স : 37 লিঙ্গ : পুরুষ | GBM2647469<br>ফটো উপলব্ধ       | 582<br>নাম : শিলা বনিক<br>পিতার নাম: হরি দাস বনিক<br>বাড়ির নং : n0109<br>বয়স : 36 লিঙ্গ : মহিলা              | GBM2647501<br>ফটো উপলব্ধ       |
| 583<br>নাম : মনোজ কুমার বনিক<br>পিতার নাম: মধুসূদন বনিক<br>বাড়ির নং : n0099<br>বয়স : 46 লিঙ্গ : পুরুষ        | GBM1493386<br>ফটো উপলব্ধ | 584<br>নাম : তুলসী বনিক<br>স্বামীর নাম: গোবিন্দ বনিক<br>বাড়ির নং : n0113<br>বয়স : 63 লিঙ্গ : মহিলা         | WB/01/008/309017<br>ফটো উপলব্ধ | 585<br>নাম : কিশোর বনিক<br>পিতার নাম: অজিত বনিক<br>বাড়ির নং : n0050<br>বয়স : 47 লিঙ্গ : পুরুষ                | GBM1493915<br>ফটো উপলব্ধ       |
| 586<br>নাম : পায়েল দে (বনিক)<br>স্বামীর নাম: নিরঞ্জন বনিক<br>বাড়ির নং : n0125<br>বয়স : 31 লিঙ্গ : মহিলা     | WII1880228<br>ফটো উপলব্ধ | 587<br>নাম : শর্মিষ্ঠা বনিক (দত্ত)<br>স্বামীর নাম: অনুপ বনিক<br>বাড়ির নং : n0065<br>বয়স : 44 লিঙ্গ : মহিলা | GBM2300275<br>ফটো উপলব্ধ       | 588<br>নাম : বেবি মোদক বনিক<br>স্বামীর নাম: জয়দীপ বনিক<br>বাড়ির নং : n0125<br>বয়স : 31 লিঙ্গ : মহিলা        | WII1780238<br>ফটো উপলব্ধ       |
| 589<br>নাম : রুপম বনিক<br>পিতার নাম: উত্তম বনিক<br>বাড়ির নং : n0065<br>বয়স : 28 লিঙ্গ : পুরুষ                | WII1880202<br>ফটো উপলব্ধ | 590<br>নাম : অনুশ্রী বণিক<br>পিতার নাম: অনুপ কুমার বণিক<br>বাড়ির নং : না<br>বয়স : 20 লিঙ্গ : মহিলা         | WII2527679<br>ফটো উপলব্ধ       | 591<br>নাম : দীপিকা সরকার (বনিক)<br>স্বামীর নাম: বিশ্বজীৎ বনিক<br>বাড়ির নং : n0113<br>বয়স : 30 লিঙ্গ : মহিলা | WII1680651<br>ফটো উপলব্ধ       |
| 592<br>নাম : অমিতাভ বণিক<br>পিতার নাম: কালিদাস বণিক<br>বাড়ির নং : n0110<br>বয়স : 41 লিঙ্গ : পুরুষ            | GBM2300804<br>ফটো উপলব্ধ | 593<br>নাম : বলাই বনিক<br>পিতার নাম: অজিত বনিক<br>বাড়ির নং : n0050<br>বয়স : 42 লিঙ্গ : পুরুষ               | GBM2098903<br>ফটো উপলব্ধ       | 594<br>নাম : রীনা<br>স্বামীর নাম: মনোরঞ্জন বণিক<br>বাড়ির নং : n0078<br>বয়স : 54 লিঙ্গ : মহিলা                | WB/01/007/612118<br>ফটো উপলব্ধ |
| 595<br>নাম : প্রীতম বণিক<br>পিতার নাম: মনোরঞ্জন বণিক<br>বাড়ির নং : না<br>বয়স : 22 লিঙ্গ : পুরুষ              | WII2435790<br>ফটো উপলব্ধ | 596<br>নাম : সংগীতা বনিক<br>পিতার নাম: নন্দ দুলাল বনিক<br>বাড়ির নং : n0038<br>বয়স : 35 লিঙ্গ : মহিলা       | WII1317940<br>ফটো উপলব্ধ       | 597<br>নাম : কালিদাস বনিক<br>পিতার নাম: নগেন্দ্র বনিক<br>বাড়ির নং : n0110<br>বয়স : 83 লিঙ্গ : পুরুষ          | WB/01/008/309478<br>ফটো উপলব্ধ |
| 598<br>নাম : বাবুল চন্দ্র বনিক<br>পিতার নাম: গোপাল চন্দ্র বনিক<br>বাড়ির নং : n0049<br>বয়স : 58 লিঙ্গ : পুরুষ | WII2174977<br>ফটো উপলব্ধ | 599<br>নাম : মিঠু বনিক<br>স্বামীর নাম: তুষার বনিক<br>বাড়ির নং : n0038<br>বয়স : 49 লিঙ্গ : মহিলা            | GBM1630094<br>ফটো উপলব্ধ       | 600<br>নাম : নন্দদুলাল বনিক<br>পিতার নাম: চন্দ্রমোহন বনিক<br>বাড়ির নং : n0038<br>বয়স : 65 লিঙ্গ : পুরুষ      | WB/01/008/309221<br>ফটো উপলব্ধ |

বিধানসভা নির্বাচনক্ষেত্রের নং, নাম : 8-নাটাবাড়ি  
ভাগ নং, নাম : 1-দেওয়ানহাট মোয়ামারী (উঃ অংশ)

|     |            |  |            |     |                  |   |            |     |                  |   |            |
|-----|------------|--|------------|-----|------------------|---|------------|-----|------------------|---|------------|
| 601 | GBM2581403 | নাম : সম্পা বরকায়েত<br>পিতার নাম: নগেন্দ্র বরকায়েত<br>বাড়ির নং : n0015<br>বয়স : 39 লিঙ্গ : মহিলা | ফটো উপলব্ধ | 602 | WII2345510       | নাম : ভারতী বরকায়েত<br>পিতার নাম: মুত নগেন্দ্র বরকায়েত<br>বাড়ির নং : n0015<br>বয়স : 66 লিঙ্গ : মহিলা    | ফটো উপলব্ধ | 603 | WII0850958       | নাম : চিরঞ্জিব বরকায়েত<br>পিতার নাম: নগেন্দ্র বরকায়েত<br>বাড়ির নং : n0015<br>বয়স : 37 লিঙ্গ : পুরুষ       | ফটো উপলব্ধ |
| 604 | WII2054021 | নাম : সুমন্ত বর্মণ<br>পিতার নাম: শ্যামল বর্মণ<br>বাড়ির নং : নং160<br>বয়স : 28 লিঙ্গ : পুরুষ        | ফটো উপলব্ধ | 605 | GBM2581288       | নাম : তপন বর্মণ<br>পিতার নাম: তরনী বর্মণ<br>বাড়ির নং : n0139<br>বয়স : 37 লিঙ্গ : পুরুষ                    | ফটো উপলব্ধ | 606 | GBM0066365       | নাম : গীতা বর্মণ<br>স্বামীর নাম: অনিল বর্মণ<br>বাড়ির নং : n0255<br>বয়স : 63 লিঙ্গ : মহিলা                   | ফটো উপলব্ধ |
| 607 | WII1317783 | নাম : সুচিত্রা বর্মণ<br>স্বামীর নাম: গনেশ বর্মণ<br>বাড়ির নং : n0265<br>বয়স : 62 লিঙ্গ : মহিলা      | ফটো উপলব্ধ | 608 | WII1318070       | নাম : বিশাখা বর্মণ<br>স্বামীর নাম: হৈমলয় বর্মণ<br>বাড়ির নং : n0262<br>বয়স : 78 লিঙ্গ : মহিলা             | ফটো উপলব্ধ | 609 | WB/01/008/309344 | নাম : প্রদীপ কুমার বর্মণ<br>পিতার নাম: সুরেন্দ্র চন্দ্র বর্মণ<br>বাড়ির নং : n0023<br>বয়স : 49 লিঙ্গ : পুরুষ | ফটো উপলব্ধ |
| 610 | WII2532620 | নাম : সুধা বর্মণ<br>স্বামীর নাম: রমাকান্ত বর্মণ<br>বাড়ির নং : n0137<br>বয়স : 62 লিঙ্গ : মহিলা      | ফটো উপলব্ধ | 611 | GBM2581510       | নাম : আনন্দ বর্মণ<br>পিতার নাম: শ্যামল বর্মণ<br>বাড়ির নং : n0138<br>বয়স : 41 লিঙ্গ : পুরুষ                | ফটো উপলব্ধ | 612 | WB/01/008/309250 | নাম : তাপসী বর্মণ<br>স্বামীর নাম: গাট্ট বর্মণ<br>বাড়ির নং : n0168<br>বয়স : 49 লিঙ্গ : মহিলা                 | ফটো উপলব্ধ |
| 613 | WII2519296 | নাম : রমাকান্ত বর্মণ<br>পিতার নাম: রুপকান্ত বর্মণ<br>বাড়ির নং : n0137<br>বয়স : 68 লিঙ্গ : পুরুষ    | ফটো উপলব্ধ | 614 | WB/01/008/309548 | নাম : শ্যামল বর্মণ<br>পিতার নাম: রুপকান্ত বর্মণ<br>বাড়ির নং : n0138<br>বয়স : 66 লিঙ্গ : পুরুষ             | ফটো উপলব্ধ | 615 | WB/01/008/309062 | নাম : রঞ্জণ বর্মণ<br>পিতার নাম: মহেন্দ্র বর্মণ<br>বাড়ির নং : n0140<br>বয়স : 50 লিঙ্গ : পুরুষ                | ফটো উপলব্ধ |
| 616 | GBM2300325 | নাম : কানন বর্মণ<br>স্বামীর নাম: দিলীপ বর্মণ<br>বাড়ির নং : n0055<br>বয়স : 42 লিঙ্গ : মহিলা         | ফটো উপলব্ধ | 617 | WB/01/008/309184 | নাম : কল্পনা বর্মণ<br>স্বামীর নাম: গনেশ বর্মণ<br>বাড়ির নং : n0055<br>বয়স : 56 লিঙ্গ : মহিলা               | ফটো উপলব্ধ | 618 | GBM2099042       | নাম : প্রমিলা বর্মণ<br>পিতার নাম: রমাকান্ত বর্মণ<br>বাড়ির নং : n0037<br>বয়স : 42 লিঙ্গ : মহিলা              | ফটো উপলব্ধ |
| 619 | WII1780030 | নাম : পুষ্পজিৎ বর্মণ<br>পিতার নাম: অমল বর্মণ<br>বাড়ির নং : n0140<br>বয়স : 32 লিঙ্গ : পুরুষ         | ফটো উপলব্ধ | 620 | GBM1493030       | নাম : জয়দীপ বর্মণ<br>পিতার নাম: যোগেন্দ্রনাথ বর্মণ<br>বাড়ির নং : n0020<br>বয়স : 46 লিঙ্গ : পুরুষ         | ফটো উপলব্ধ | 621 | WB/01/008/309208 | নাম : পরিমল বর্মণ<br>পিতার নাম: রমাকান্ত বর্মণ<br>বাড়ির নং : n0185<br>বয়স : 56 লিঙ্গ : পুরুষ                | ফটো উপলব্ধ |
| 622 | WII2179638 | নাম : সঞ্জয় বর্মণ<br>পিতার নাম: দিলীপ বর্মণ<br>বাড়ির নং : n0182<br>বয়স : 24 লিঙ্গ : পুরুষ         | ফটো উপলব্ধ | 623 | GBM2300333       | নাম : দিলীপ বর্মণ<br>পিতার নাম: রমাকান্ত বর্শন<br>বাড়ির নং : n0055<br>বয়স : 58 লিঙ্গ : পুরুষ              | ফটো উপলব্ধ | 624 | WII1195783       | নাম : দীনবন্ধু বর্মণ<br>পিতার নাম: নবানু বর্মণ<br>বাড়ির নং : না<br>বয়স : 40 লিঙ্গ : পুরুষ                   | ফটো উপলব্ধ |
| 625 | WII2199610 | নাম : অঞ্জলী বর্মণ<br>স্বামীর নাম: আনন্দ বর্মণ<br>বাড়ির নং : n0138<br>বয়স : 28 লিঙ্গ : মহিলা       | ফটো উপলব্ধ | 626 | WII1318005       | নাম : ধনঞ্জয় বর্মণ<br>পিতার নাম: অমল বর্মণ<br>বাড়ির নং : n0140<br>বয়স : 34 লিঙ্গ : পুরুষ                 | ফটো উপলব্ধ | 627 | WII0851170       | নাম : মৃত্যুঞ্জয় বর্মণ<br>পিতার নাম: রমাকান্ত বর্মণ<br>বাড়ির নং : n0037<br>বয়স : 37 লিঙ্গ : পুরুষ          | ফটো উপলব্ধ |
| 628 | GBM2099067 | নাম : মেনকা বর্মণ<br>স্বামীর নাম: দিলীপ বর্মণ<br>বাড়ির নং : n0182<br>বয়স : 42 লিঙ্গ : মহিলা        | ফটো উপলব্ধ | 629 | GBM1494764       | নাম : শিল্পী সরকার বর্মণ<br>স্বামীর নাম: প্রদীপ কুমার বর্মণ<br>বাড়ির নং : n0020<br>বয়স : 45 লিঙ্গ : মহিলা | ফটো উপলব্ধ | 630 | WII1680925       | নাম : লিপি বর্মণ<br>স্বামীর নাম: দীনবন্ধু বর্মণ<br>বাড়ির নং : না<br>বয়স : 30 লিঙ্গ : মহিলা                  | ফটো উপলব্ধ |

বিধানসভা নির্বাচনক্ষেত্রের নং, নাম : 8-নাটাবাড়ি  
ভাগ নং, নাম : 1-দেওয়ানহাট মোয়ামারী (উঃ অংশ)

|   |                                |  |                                |   |                                |
|---|--------------------------------|--|--------------------------------|---|--------------------------------|
| 631<br>নাম : দীপঙ্কর বর্মণ<br>পিতার নাম: গনেশ চন্দ্র বর্মণ<br>বাড়ির নং : n0263<br>বয়স : 40 লিঙ্গ : পুরুষ  | WII1318146<br>ফটো উপলব্ধ       | 632<br>নাম : তাপসি বর্মণ<br>পিতার নাম: অনিল বর্মণ<br>বাড়ির নং : n0256<br>বয়স : 31 লিঙ্গ : মহিলা          | WII1707074<br>ফটো উপলব্ধ       | 633<br>নাম : চন্দন বর্মণ<br>পিতার নাম: খোকা বর্মণ<br>বাড়ির নং : n0231<br>বয়স : 38 লিঙ্গ : পুরুষ                     | GBM2581254<br>ফটো উপলব্ধ       |
| 634<br>নাম : মুক্তি বর্মণ<br>স্বামীর নাম: নির্মল বর্মণ<br>বাড়ির নং : n0250<br>বয়স : 47 লিঙ্গ : মহিলা      | WII1318120<br>ফটো উপলব্ধ       | 635<br>নাম : মিনতী বর্মণ<br>স্বামীর নাম: নরেন বর্মণ<br>বাড়ির নং : n0167<br>বয়স : 43 লিঙ্গ : মহিলা        | GBM2099083<br>ফটো উপলব্ধ       | 636<br>নাম : সুরেন্দ্র চন্দ্র বর্মণ<br>পিতার নাম: ধরনীকান্ত বর্মণ<br>বাড়ির নং : n0027<br>বয়স : 78 লিঙ্গ : পুরুষ     | WB/01/008/309529<br>ফটো উপলব্ধ |
| 637<br>নাম : নমিতা বর্মণ<br>পিতার নাম: চণ্ডিচরণ বর্মণ<br>বাড়ির নং : n0146<br>বয়স : 40 লিঙ্গ : মহিলা       | GBM2421485<br>ফটো উপলব্ধ       | 638<br>নাম : আরতী বর্মণ<br>স্বামীর নাম: অমল চন্দ্র বর্মণ<br>বাড়ির নং : n0140<br>বয়স : 50 লিঙ্গ : মহিলা   | WB/01/008/309283<br>ফটো উপলব্ধ | 639<br>নাম : গোবিন্দ বর্মণ<br>পিতার নাম: রমাকান্ত বর্মণ<br>বাড়ির নং : n0137<br>বয়স : 37 লিঙ্গ : পুরুষ               | GBM2581270<br>ফটো উপলব্ধ       |
| 640<br>নাম : গীতা বর্মণ<br>স্বামীর নাম: যোগেন্দ্র নাথ বর্মণ<br>বাড়ির নং : n0020<br>বয়স : 71 লিঙ্গ : মহিলা | WB/01/008/309676<br>ফটো উপলব্ধ | 641<br>নাম : অজয় বর্মণ<br>পিতার নাম: রমাকান্ত বর্মণ<br>বাড়ির নং : n0037<br>বয়স : 40 লিঙ্গ : পুরুষ       | GBM2421634<br>ফটো উপলব্ধ       | 642<br>নাম : মিলন বর্মণ (সরকার)<br>স্বামীর নাম: পরিমল বর্মণ<br>বাড়ির নং : n0185<br>বয়স : 48 লিঙ্গ : মহিলা           | GBM2300374<br>ফটো উপলব্ধ       |
| 643<br>নাম : টুম্পা বর্মণ<br>পিতার নাম: পরিমল বর্মণ<br>বাড়ির নং : নং<br>বয়স : 20 লিঙ্গ : মহিলা            | WII2435808<br>ফটো উপলব্ধ       | 644<br>নাম : কামনা বর্মণ<br>স্বামীর নাম: ধনেশ্বর বর্মণ<br>বাড়ির নং : n0183<br>বয়স : 63 লিঙ্গ : মহিলা     | WB/01/008/309403<br>ফটো উপলব্ধ | 645<br>নাম : স্বপন চন্দ্র বর্মণ<br>পিতার নাম: নরেন্দ্র চন্দ্র বর্মণ<br>বাড়ির নং : n0162<br>বয়স : 45 লিঙ্গ : পুরুষ   | GBM2300366<br>ফটো উপলব্ধ       |
| 646<br>নাম : পার্বতী বর্মণ<br>স্বামীর নাম: তপন বর্মণ<br>বাড়ির নং : n0139<br>বয়স : 33 লিঙ্গ : মহিলা        | WII1680776<br>ফটো উপলব্ধ       | 647<br>নাম : কল্পনা বর্মণ<br>স্বামীর নাম: রঞ্জন বর্মণ<br>বাড়ির নং : n0140<br>বয়স : 43 লিঙ্গ : মহিলা      | GBM2300341<br>ফটো উপলব্ধ       | 648<br>নাম : দিলীপ বর্মণ<br>পিতার নাম: খোকারাম বর্মণ<br>বাড়ির নং : n0182<br>বয়স : 48 লিঙ্গ : পুরুষ                  | GBM1494707<br>ফটো উপলব্ধ       |
| 649<br>নাম : ধরনীকান্ত বর্মণ<br>পিতার নাম: রূপকান্ত বর্মণ<br>বাড়ির নং : n0132<br>বয়স : 53 লিঙ্গ : পুরুষ   | WB/01/008/309470<br>ফটো উপলব্ধ | 650<br>নাম : রাজেশ বর্মণ<br>পিতার নাম: গনেশ চন্দ্র বর্মণ<br>বাড়ির নং : n0055<br>বয়স : 32 লিঙ্গ : পুরুষ   | WII1473636<br>ফটো উপলব্ধ       | 651<br>নাম : প্রীতম বর্মণ<br>মায়ের নাম: কানন বর্মণ<br>বাড়ির নং : না<br>বয়স : 22 লিঙ্গ : পুরুষ                      | WII2486439<br>ফটো উপলব্ধ       |
| 652<br>নাম : প্রিয়া বর্মণ<br>পিতার নাম: দিলীপ বর্মণ<br>বাড়ির নং : নং89<br>বয়স : 20 লিঙ্গ : মহিলা         | WII2435816<br>ফটো উপলব্ধ       | 653<br>নাম : অমল চন্দ্র বর্মণ<br>পিতার নাম: মহেন্দ্র বর্মণ<br>বাড়ির নং : n0140<br>বয়স : 56 লিঙ্গ : পুরুষ | WB/01/008/309299<br>ফটো উপলব্ধ | 654<br>নাম : দীপিকা বর্মণ (বরকায়েত)<br>স্বামীর নাম: রতন চন্দ্র বর্মণ<br>বাড়ির নং : n0162<br>বয়স : 38 লিঙ্গ : মহিলা | WII1317833<br>ফটো উপলব্ধ       |
| 655<br>নাম : চয়ন বর্মণ<br>পিতার নাম: খোকা বর্মণ<br>বাড়ির নং : n0231<br>বয়স : 45 লিঙ্গ : পুরুষ            | GBM2421808<br>ফটো উপলব্ধ       | 656<br>নাম : প্রাননাথ বর্মণ<br>পিতার নাম: আষাড বর্মণ<br>বাড়ির নং : n0170<br>বয়স : 68 লিঙ্গ : পুরুষ       | WB/01/008/309629<br>ফটো উপলব্ধ | 657<br>নাম : নির্মল বর্মণ<br>পিতার নাম: অভয় চন্দ্র বর্মণ<br>বাড়ির নং : n0250<br>বয়স : 46 লিঙ্গ : পুরুষ             | WII1317627<br>ফটো উপলব্ধ       |
| 658<br>নাম : উষা বর্মণ<br>স্বামীর নাম: তরনী বর্মণ<br>বাড়ির নং : n0139<br>বয়স : 56 লিঙ্গ : মহিলা           | WB/01/008/309519<br>ফটো উপলব্ধ | 659<br>নাম : নবীন চন্দ্র বর্মণ<br>পিতার নাম: নরেশ বর্মণ<br>বাড়ির নং : নং167<br>বয়স : 29 লিঙ্গ : পুরুষ    | WII2054104<br>ফটো উপলব্ধ       | 660<br>নাম : তরনী বর্মণ<br>পিতার নাম: রূপকান্ত বর্মণ<br>বাড়ির নং : n0139<br>বয়স : 66 লিঙ্গ : পুরুষ                  | WB/01/008/309659<br>ফটো উপলব্ধ |

বিধানসভা নির্বাচনক্ষেত্রের নং, নাম : 8-নাটাবাড়ি  
ভাগ নং, নাম : 1-দেওয়ানহাট মোয়ামারী (উঃ অংশ)

|  |                  |  |                  |  |                  |
|--|------------------|--|------------------|--|------------------|
| 661<br>নাম : মিনতী বর্মন<br>স্বামীর নাম : নরেন্দ্রচন্দ্র বর্মন<br>বাড়ির নং : n0162<br>বয়স : 61 লিঙ্গ : মহিলা | WB/01/008/309531 | 662<br>নাম : বিজো বর্মন<br>স্বামীর নাম : কালীকান্ত বর্মন<br>বাড়ির নং : n0183<br>বয়স : 61 লিঙ্গ : মহিলা             | WB/01/008/309651 | 663<br>নাম : সুমিত্রা বর্মন<br>স্বামীর নাম : প্রাননাথ বর্মন<br>বাড়ির নং : n0170<br>বয়স : 58 লিঙ্গ : মহিলা          | WB/01/008/309359 |
| 664<br>নাম : নির্মল বর্মন<br>পিতার নাম : কুশা বর্মন<br>বাড়ির নং : n0160<br>বয়স : 42 লিঙ্গ : পুরুষ            | GBM2647592       | 665<br>নাম : সুদাম বর্মন<br>পিতার নাম : শ্যামল বর্মন<br>বাড়ির নং : n0160<br>বয়স : 30 লিঙ্গ : পুরুষ                 | WII1680628       | 666<br>নাম : অনিমা বর্মন<br>স্বামীর নাম : শ্যামল বর্মন<br>বাড়ির নং : n0160<br>বয়স : 44 লিঙ্গ : মহিলা               | GBM2099109       |
| 667<br>নাম : মালা বর্মন<br>স্বামীর নাম : খোকা বর্মন<br>বাড়ির নং : n0231<br>বয়স : 64 লিঙ্গ : মহিলা            | WB/01/008/306210 | 668<br>নাম : প্রদীপ কুমার বর্মন<br>পিতার নাম : যোগেন্দ্র নাথ বর্মন<br>বাড়ির নং : n0020<br>বয়স : 52 লিঙ্গ : পুরুষ   | WB/01/008/309638 | 669<br>নাম : প্রিয়অংশু বর্মন<br>পিতার নাম : প্রদীপ কুমার বর্মন<br>বাড়ির নং : দেওয়ানহাট<br>বয়স : 20 লিঙ্গ : পুরুষ | WII2505956       |
| 670<br>নাম : অনিল বর্মন<br>পিতার নাম : গিরিশ বর্মন<br>বাড়ির নং : n0256<br>বয়স : 71 লিঙ্গ : পুরুষ             | GBM0066555       | 671<br>নাম : বাসনা বর্মন<br>স্বামীর নাম : নির্মল বর্মন<br>বাড়ির নং : n0277<br>বয়স : 40 লিঙ্গ : মহিলা               | WII1317957       | 672<br>নাম : কার্তিক বর্মন<br>পিতার নাম : প্রাননাথ বর্মন<br>বাড়ির নং : n0170<br>বয়স : 36 লিঙ্গ : পুরুষ             | GBM2647543       |
| 673<br>নাম : বিউটি বর্মন<br>স্বামীর নাম : কার্তিক বর্মন<br>বাড়ির নং : n0170<br>বয়স : 29 লিঙ্গ : মহিলা        | WII1943232       | 674<br>নাম : প্রতিমা রায়(বর্মন)<br>স্বামীর নাম : প্রদীপ কুমার বর্মন<br>বাড়ির নং : n0023<br>বয়স : 43 লিঙ্গ : মহিলা | DMY2345395       | 675<br>নাম : বিষ্ণু বর্মন<br>পিতার নাম : গাট্টু বর্মন<br>বাড়ির নং : এন0056<br>বয়স : 26 লিঙ্গ : পুরুষ               | WII2293041       |
| 676<br>নাম : নীরবালা বর্মন<br>স্বামীর নাম : রমাকান্ত বর্মন<br>বাড়ির নং : n0037<br>বয়স : 68 লিঙ্গ : মহিলা     | WB/01/008/309286 | 677<br>নাম : শেফালি বর্মন<br>স্বামীর নাম : পরেশ বর্মন<br>বাড়ির নং : n0037<br>বয়স : 39 লিঙ্গ : মহিলা                | WII1576974       | 678<br>নাম : শ্যামল বর্মন<br>পিতার নাম : হরিশচন্দ্র বর্মন<br>বাড়ির নং : n0160<br>বয়স : 51 লিঙ্গ : পুরুষ            | WB/01/008/309248 |
| 679<br>নাম : মিত্র বর্মন<br>স্বামীর নাম : ধরনীকান্ত বর্মন<br>বাড়ির নং : n0132<br>বয়স : 42 লিঙ্গ : মহিলা      | GBM2099075       | 680<br>নাম : নিশা ঠাকুরী (বর্মন)<br>স্বামীর নাম : চয়ন বর্মন<br>বাড়ির নং : n0231<br>বয়স : 38 লিঙ্গ : মহিলা         | WII1680750       | 681<br>নাম : স্বপ্না বর্মন<br>পিতার নাম : নরেশ বর্মন<br>বাড়ির নং : নং167<br>বয়স : 26 লিঙ্গ : মহিলা                 | WII2054039       |
| 682<br>নাম : নরেশ বর্মন<br>পিতার নাম : শ্রীকান্ত বর্মন<br>বাড়ির নং : n0167<br>বয়স : 51 লিঙ্গ : পুরুষ         | WB/01/008/309302 | 683<br>নাম : রতন চন্দ্র বর্মন<br>পিতার নাম : নরেন্দ্র চন্দ্র বর্মন<br>বাড়ির নং : n0162<br>বয়স : 47 লিঙ্গ : পুরুষ   | GBM1492586       | 684<br>নাম : নরেন্দ্র চন্দ্র বর্মন<br>পিতার নাম : মণ্ডল বর্মন<br>বাড়ির নং : n0162<br>বয়স : 69 লিঙ্গ : পুরুষ        | WB/01/008/304566 |
| 685<br>নাম : সুরজিৎ বর্মন<br>পিতার নাম : চণ্ডীচরন বর্মন<br>বাড়ির নং : n0146<br>বয়স : 38 লিঙ্গ : পুরুষ        | GBM2421667       | 686<br>নাম : তাপু বর্মন<br>পিতার নাম : ধরনী কান্ত বর্মন<br>বাড়ির নং : n0132<br>বয়স : 24 লিঙ্গ : পুরুষ              | WII2179646       | 687<br>নাম : দীপক বর্মন<br>পিতার নাম : অনিল বর্মন<br>বাড়ির নং : n0256<br>বয়স : 32 লিঙ্গ : পুরুষ                    | WII1707066       |
| 688<br>নাম : গাট্টু বর্মন<br>পিতার নাম : শ্রীকান্ত বর্মন<br>বাড়ির নং : n0168<br>বয়স : 56 লিঙ্গ : পুরুষ       | WII2535292       | 689<br>নাম : মামনী বর্মন (দাস)<br>স্বামীর নাম : স্বপন চন্দ্র বর্মন<br>বাড়ির নং : n0266<br>বয়স : 37 লিঙ্গ : মহিলা   | WII1317866       | 690<br>নাম : তাপসী বর্মন (দাস)<br>স্বামীর নাম : পাপন দাস<br>বাড়ির নং : n0289<br>বয়স : 35 লিঙ্গ : মহিলা             | RNL1661347       |

বিধানসভা নির্বাচনক্ষেত্রের নং, নাম : 8-নাটাবাড়ি  
ভাগ নং, নাম : 1-দেওয়ানহাট মোয়ামারী (উঃ অংশ)

|   |                                |   |                                 |  |                                |
|---|--------------------------------|---|---------------------------------|--|--------------------------------|
| 691<br>নাম : দিপীকা বর্মন ধর<br>স্বামীর নাম: জয়দীপ বর্মন<br>বাড়ির নং : n0294<br>বয়স : 46 লিঙ্গ : মহিলা     | GBM1630714<br>ফটো উপলব্ধ       | 692<br>নাম : শেফালী সুর<br>স্বামীর নাম: বাবলু সুর<br>বাড়ির নং : n0085<br>বয়স : 56 লিঙ্গ : মহিলা         | WB/01/008/309606<br>ফটো উপলব্ধ  | 693<br>নাম : বাবলা ব্রহ্ম<br>পিতার নাম: জগদীশ ব্রহ্ম<br>বাড়ির নং : n0253<br>বয়স : 51 লিঙ্গ : পুরুষ             | DWP2465748<br>ফটো উপলব্ধ       |
| 694<br>নাম : কল্যাণী ব্রহ্ম<br>স্বামীর নাম: জগদীশ ব্রহ্ম<br>বাড়ির নং : n0085<br>বয়স : 89 লিঙ্গ : মহিলা      | WII2199875<br>ফটো উপলব্ধ       | 695<br>নাম : শুভঙ্কর সুর<br>পিতার নাম: গোপাল সুর<br>বাড়ির নং : না<br>বয়স : 23 লিঙ্গ : পুরুষ             | WII2338937<br>ফটো উপলব্ধ        | 696<br>নাম : সন্দীপ রায়<br>পিতার নাম: দিগেন্দ্র নাথ রায়<br>বাড়ির নং : n0253<br>বয়স : 50 লিঙ্গ : পুরুষ        | GBM2522498<br>ফটো উপলব্ধ       |
| 697<br>নাম : গোপাল চন্দ্র সুর<br>পিতার নাম: বাবলু সুর<br>বাড়ির নং : n0085<br>বয়স : 47 লিঙ্গ : পুরুষ         | GBM2300762<br>ফটো উপলব্ধ       | 698<br>নাম : তপন কুমার বসু<br>পিতার নাম: যতীন্দ্র বসু<br>বাড়ির নং : n0021<br>বয়স : 69 লিঙ্গ : পুরুষ     | GBM2300408<br>ফটো উপলব্ধ        | 699<br>নাম : দেবদত্তা বসু<br>পিতার নাম: স্বপন কুমার বসু<br>বাড়ির নং : n0021<br>বয়স : 24 লিঙ্গ : মহিলা          | WII2179570<br>ফটো উপলব্ধ       |
| 700<br>নাম : সন্ধ্যা রায় (বসু)<br>স্বামীর নাম: রামকৃষ্ণ বসু<br>বাড়ির নং : n0021<br>বয়স : 57 লিঙ্গ : মহিলা  | WII1354562<br>ফটো উপলব্ধ       | 701<br>নাম : স্বপন কুমার বসু<br>পিতার নাম: যতীন্দ্র বসু<br>বাড়ির নং : n0021<br>বয়স : 67 লিঙ্গ : পুরুষ   | WB/01/008/309097<br>ফটো উপলব্ধ  | 702<br>নাম : অন্নপূর্ণা বসু<br>পিতার নাম: যতীন্দ্র কুমার বসু<br>বাড়ির নং : n0021<br>বয়স : 71 লিঙ্গ : মহিলা     | WB/01/008/309011<br>ফটো উপলব্ধ |
| 703<br>নাম : অরুণ কুমার বসু<br>পিতার নাম: যতীন্দ্র বসু<br>বাড়ির নং : n0021<br>বয়স : 59 লিঙ্গ : পুরুষ        | WB/01/008/309370<br>ফটো উপলব্ধ | 704<br>নাম : প্রীতি বসাক<br>পিতার নাম: তপন বসাক<br>বাড়ির নং : নং01<br>বয়স : 28 লিঙ্গ : মহিলা            | WII2054476<br>ফটো উপলব্ধ        | 705<br>নাম : ললিতা দে বসু<br>স্বামীর নাম: অরুণ কুমার বসু<br>বাড়ির নং : না<br>বয়স : 48 লিঙ্গ : মহিলা            | DMY2036549<br>ফটো উপলব্ধ       |
| 706<br>নাম : দেবাজ্জর বসু<br>পিতার নাম: তপন কুমার বসু<br>বাড়ির নং : n0021<br>বয়স : 29 লিঙ্গ : পুরুষ         | WII1780170<br>ফটো উপলব্ধ       | 707<br>নাম : সীমা (দে)বসু<br>স্বামীর নাম: স্বপন কুমার বসু<br>বাড়ির নং : n0021<br>বয়স : 55 লিঙ্গ : মহিলা | WB/04/025/0996469<br>ফটো উপলব্ধ | 708<br>নাম : শিপ্রা বসু<br>স্বামীর নাম: তপনকুমার বসু<br>বাড়ির নং : n0021<br>বয়স : 53 লিঙ্গ : মহিলা             | GBM1494467<br>ফটো উপলব্ধ       |
| 709<br>নাম : রামকৃষ্ণ বসু<br>পিতার নাম: যতীন্দ্র বসু<br>বাড়ির নং : n0021<br>বয়স : 65 লিঙ্গ : পুরুষ          | WB/01/008/309303<br>ফটো উপলব্ধ | 710<br>নাম : স্বপন কুমার বসাক<br>পিতার নাম: মঙ্গল বসাক<br>বাড়ির নং : n0002<br>বয়স : 67 লিঙ্গ : পুরুষ    | WB/01/008/309426<br>ফটো উপলব্ধ  | 711<br>নাম : শ্যামলী বসাক<br>স্বামীর নাম: অনন্ত কুমার বসাক<br>বাড়ির নং : n0003<br>বয়স : 66 লিঙ্গ : মহিলা       | WB/01/008/309389<br>ফটো উপলব্ধ |
| 712<br>নাম : দেবী বসাক<br>পিতার নাম: স্বপন বসাক<br>বাড়ির নং : n0002<br>বয়স : 29 লিঙ্গ : মহিলা               | WII1967645<br>ফটো উপলব্ধ       | 713<br>নাম : কৌশিক চন্দ্র<br>পিতার নাম: কমল চন্দ্র<br>বাড়ির নং : n0005<br>বয়স : 29 লিঙ্গ : পুরুষ        | WII1780113<br>ফটো উপলব্ধ        | 714<br>নাম : সুমিত্রা বসাক<br>স্বামীর নাম: তপনচন্দ্র বসাক<br>বাড়ির নং : n0012<br>বয়স : 58 লিঙ্গ : মহিলা        | GBM1494251<br>ফটো উপলব্ধ       |
| 715<br>নাম : অনন্ত বসাক<br>পিতার নাম: স্বপন বসাক<br>বাড়ির নং : n0002<br>বয়স : 33 লিঙ্গ : পুরুষ              | WII1680768<br>ফটো উপলব্ধ       | 716<br>নাম : ছবি বসাক<br>স্বামীর নাম: অপূর্ব বসাক<br>বাড়ির নং : n0005<br>বয়স : 62 লিঙ্গ : মহিলা         | WB/01/008/309623<br>ফটো উপলব্ধ  | 717<br>নাম : অরুণ বসাক<br>পিতার নাম: অনন্ত কুমার বসাক<br>বাড়ির নং : n0003<br>বয়স : 41 লিঙ্গ : পুরুষ            | GBM2300390<br>ফটো উপলব্ধ       |
| 718<br>নাম : বুবাই চন্দ্র বসাক<br>পিতার নাম: বাদল চন্দ্র বসাক<br>বাড়ির নং : n0012<br>বয়স : 34 লিঙ্গ : পুরুষ | WII1404359<br>ফটো উপলব্ধ       | 719<br>নাম : তরুণ কুমার বসাক<br>পিতার নাম: তপন বসাক<br>বাড়ির নং : n0001<br>বয়স : 32 লিঙ্গ : পুরুষ       | WII1576727<br>ফটো উপলব্ধ        | 720<br>নাম : বাদল চন্দ্র বসাক<br>পিতার নাম: মনীন্দ্র চন্দ্র বসাক<br>বাড়ির নং : n0012<br>বয়স : 75 লিঙ্গ : পুরুষ | GBM1493899<br>ফটো উপলব্ধ       |

বিধানসভা নির্বাচনক্ষেত্রের নং, নাম : 8-নাটাবাড়ি  
ভাগ নং, নাম : 1-দেওয়ানহাট মোয়ামারী (উঃ অংশ)

|     |                  |   |            |     |                  |  |            |     |                  |   |            |
|-----|------------------|---|------------|-----|------------------|--|------------|-----|------------------|---|------------|
| 721 | WII1576685       | নাম : অক্ষয় বসাক<br>পিতার নাম: অপূর্ব বসাক<br>বাড়ির নং : n0005<br>বয়স : 32 লিঙ্গ : পুরুষ           | ফটো উপলব্ধ | 722 | GBM1494384       | নাম : অমৃতা বসাক<br>পিতার নাম: অনন্ত বসাক<br>বাড়ির নং : n0003<br>বয়স : 46 লিঙ্গ : মহিলা                  | ফটো উপলব্ধ | 723 | WB/01/008/309458 | নাম : কম্পনা বসাক<br>স্বামীর নাম: তপন বসাক<br>বাড়ির নং : n0001<br>বয়স : 52 লিঙ্গ : মহিলা                | ফটো উপলব্ধ |
| 724 | WII1317841       | নাম : মধুরিতা বসাক<br>পিতার নাম: প্রকাশ বসাক<br>বাড়ির নং : n0004<br>বয়স : 35 লিঙ্গ : মহিলা          | ফটো উপলব্ধ | 725 | WII2404598       | নাম : তপন বসাক<br>পিতার নাম: মঙ্গল চন্দ্র বসাক<br>বাড়ির নং : n0001<br>বয়স : 65 লিঙ্গ : পুরুষ             | ফটো উপলব্ধ | 726 | WB/01/008/309401 | নাম : রীনা বসাক<br>স্বামীর নাম: স্বপন কুমার বসাক<br>বাড়ির নং : n0002<br>বয়স : 55 লিঙ্গ : মহিলা          | ফটো উপলব্ধ |
| 727 | WB/01/008/309212 | নাম : কমল চন্দ্র<br>পিতার নাম: কানাই চন্দ্র<br>বাড়ির নং : n0005<br>বয়স : 63 লিঙ্গ : পুরুষ           | ফটো উপলব্ধ | 728 | WII2485480       | নাম : কিংসুক চন্দ্র<br>পিতার নাম: কমল চন্দ্র<br>বাড়ির নং : এন0012<br>বয়স : 21 লিঙ্গ : পুরুষ              | ফটো উপলব্ধ | 729 | WII0851634       | নাম : তনয়া বাগচী<br>পিতার নাম: প্রদীপ কুমার বাগচী<br>বাড়ির নং : n0215<br>বয়স : 37 লিঙ্গ : মহিলা        | ফটো উপলব্ধ |
| 730 | WB/01/008/309589 | নাম : বিজয়া বাগচী<br>স্বামীর নাম: প্রদীপ কুমার বাগচী<br>বাড়ির নং : n0215<br>বয়স : 62 লিঙ্গ : মহিলা | ফটো উপলব্ধ | 731 | GBM2421493       | নাম : মিলন চন্দ্র রায়<br>পিতার নাম: কার্তিক চন্দ্র রায়<br>বাড়ির নং : n0215<br>বয়স : 56 লিঙ্গ : পুরুষ   | ফটো উপলব্ধ | 732 | WII2228997       | নাম : স্বপ্না বাগচী<br>স্বামীর নাম: প্রসূন বাগচী<br>বাড়ির নং : এন0165<br>বয়স : 33 লিঙ্গ : মহিলা         | ফটো উপলব্ধ |
| 733 | GBM2421527       | নাম : প্রসূন বাগচী<br>পিতার নাম: প্রবোধ বাগচী<br>বাড়ির নং : n0215<br>বয়স : 39 লিঙ্গ : পুরুষ         | ফটো উপলব্ধ | 734 | WB/01/008/309590 | নাম : নন্দা বাগচী<br>স্বামীর নাম: প্রবোধ বাগচী<br>বাড়ির নং : n0215<br>বয়স : 58 লিঙ্গ : মহিলা             | ফটো উপলব্ধ | 735 | WII1195627       | নাম : পলি রায়(আচার্য্য)<br>স্বামীর নাম: মিলন চন্দ্র রায়<br>বাড়ির নং : n0215<br>বয়স : 52 লিঙ্গ : মহিলা | ফটো উপলব্ধ |
| 736 | WII1576875       | নাম : প্রকাশ বাদ্যকার<br>পিতার নাম: বিনোদ বাদ্যকার<br>বাড়ির নং : n0239<br>বয়স : 33 লিঙ্গ : পুরুষ    | ফটো উপলব্ধ | 737 | GBM2596229       | নাম : নিখিল বাদ্যকার<br>পিতার নাম: সুনীল বাদ্যকার<br>বাড়ির নং : n0087<br>বয়স : 38 লিঙ্গ : পুরুষ          | ফটো উপলব্ধ | 738 | GBM2099174       | নাম : স্বপ্না বাদ্যকার<br>স্বামীর নাম: স্বপন বাদ্যকার<br>বাড়ির নং : n0090<br>বয়স : 42 লিঙ্গ : মহিলা     | ফটো উপলব্ধ |
| 739 | GBM2647519       | নাম : রতন বাদ্যকার<br>পিতার নাম: ফনী বাদ্যকার<br>বাড়ির নং : n0090<br>বয়স : 38 লিঙ্গ : পুরুষ         | ফটো উপলব্ধ | 740 | GBM2099141       | নাম : সরস্বতী বাদ্যকার<br>স্বামীর নাম: জীতেন বাদ্যকার<br>বাড়ির নং : n0088<br>বয়স : 43 লিঙ্গ : মহিলা      | ফটো উপলব্ধ | 741 | WII1780006       | নাম : নয়ন বাদ্যকার<br>পিতার নাম: ফনী বাদ্যকার<br>বাড়ির নং : n0301<br>বয়স : 31 লিঙ্গ : পুরুষ            | ফটো উপলব্ধ |
| 742 | GBM2647626       | নাম : ভবেশ বাদ্যকার<br>পিতার নাম: পদা বাদ্যকার<br>বাড়ির নং : n0087<br>বয়স : 38 লিঙ্গ : পুরুষ        | ফটো উপলব্ধ | 743 | WB/01/008/309102 | নাম : বিনোদ বাদ্যকার<br>পিতার নাম: ননী বাদ্যকার<br>বাড়ির নং : n0239<br>বয়স : 71 লিঙ্গ : পুরুষ            | ফটো উপলব্ধ | 744 | WII1576792       | নাম : শিবু বাদ্যকার<br>মায়ের নাম: মিনতি বাদ্যকার<br>বাড়ির নং : n0089<br>বয়স : 31 লিঙ্গ : পুরুষ         | ফটো উপলব্ধ |
| 745 | WII1779974       | নাম : শিবানী বাদ্যকার<br>স্বামীর নাম: শিবু বাদ্যকার<br>বাড়ির নং : n0089<br>বয়স : 34 লিঙ্গ : মহিলা   | ফটো উপলব্ধ | 746 | WB/01/008/309139 | নাম : মিনতী বাদ্যকার<br>স্বামীর নাম: নরেশ বাদ্যকার<br>বাড়ির নং : n0089<br>বয়স : 61 লিঙ্গ : মহিলা         | ফটো উপলব্ধ | 747 | GBM2647485       | নাম : ধীরেন বাদ্যকার<br>পিতার নাম: অনিল বাদ্যকার<br>বাড়ির নং : n0088<br>বয়স : 38 লিঙ্গ : পুরুষ          | ফটো উপলব্ধ |
| 748 | GBM2300432       | নাম : শ্যামল দেবনাথ<br>মায়ের নাম: রমাকান্ত দেবনাথ<br>বাড়ির নং : n0090<br>বয়স : 43 লিঙ্গ : পুরুষ    | ফটো উপলব্ধ | 749 | WII2293223       | নাম : লক্ষ্মী বাদ্যকার দাস<br>স্বামীর নাম: নিরেন বাদ্যকার<br>বাড়ির নং : এন0099<br>বয়স : 34 লিঙ্গ : মহিলা | ফটো উপলব্ধ | 750 | WB/01/008/309274 | নাম : ফুলেশ্বরী বাদ্যকার<br>স্বামীর নাম: ননী বাদ্যকার<br>বাড়ির নং : n0091<br>বয়স : 86 লিঙ্গ : মহিলা     | ফটো উপলব্ধ |

বিধানসভা নির্বাচনক্ষেত্রের নং, নাম : 8-নাটাবাড়ি  
ভাগ নং, নাম : 1-দেওয়ানহাট মোয়ামারী (উঃ অংশ)

|  |                  |            |  |                  |            |  |                   |            |
|--|------------------|------------|--|------------------|------------|--|-------------------|------------|
| 751  | WB/01/008/309205 | ফটো উপলব্ধ | 752  | WII1317635       | ফটো উপলব্ধ | 753  | WII1576859        | ফটো উপলব্ধ |
| নাম : সুনীল বাদ্যকর<br>পিতার নাম: কালীচরণ বাদ্যকর<br>বাড়ির নং : n0087<br>বয়স : 71 লিঙ্গ : পুরুষ        |                  |            | নাম : দুর্গা বাদ্যকর(দাস)<br>স্বামীর নাম: নিখিল বাদ্যকর<br>বাড়ির নং : n0087<br>বয়স : 36 লিঙ্গ : মহিলা    |                  |            | নাম : নিরেন বাদ্যকর<br>পিতার নাম: অনিল বাদ্যকর<br>বাড়ির নং : n0088<br>বয়স : 40 লিঙ্গ : পুরুষ                 |                   |            |
| 754  | GBM2581312       | ফটো উপলব্ধ | 755  | WB/01/008/309646 | ফটো উপলব্ধ | 756  | GBM2099166        | ফটো উপলব্ধ |
| নাম : বাপ্পা বাদ্যকর<br>পিতার নাম: মতি বাদ্যকর<br>বাড়ির নং : n0092<br>বয়স : 37 লিঙ্গ : পুরুষ           |                  |            | নাম : জীতেন বাদ্যকর<br>পিতার নাম: অনিল বাদ্যকর<br>বাড়ির নং : n0088<br>বয়স : 49 লিঙ্গ : পুরুষ             |                  |            | নাম : স্বপন বাদ্যকর<br>পিতার নাম: ফনি বাদ্যকর<br>বাড়ির নং : n0090<br>বয়স : 44 লিঙ্গ : পুরুষ                  |                   |            |
| 757  | WB/01/008/309238 | ফটো উপলব্ধ | 758  | WII1905967       | ফটো উপলব্ধ | 759  | WB/01/008/309277  | ফটো উপলব্ধ |
| নাম : অঞ্জলি বাদ্যকর<br>স্বামীর নাম: মতি বাদ্যকর<br>বাড়ির নং : n0092<br>বয়স : 56 লিঙ্গ : মহিলা         |                  |            | নাম : শঙ্করী বাদ্যকর<br>স্বামীর নাম: কাটু বাদ্যকর<br>বাড়ির নং : n0325<br>বয়স : 30 লিঙ্গ : মহিলা          |                  |            | নাম : উষা বাদ্যকর<br>স্বামীর নাম: বিনোদ বাদ্যকর<br>বাড়ির নং : n0091<br>বয়স : 61 লিঙ্গ : মহিলা                |                   |            |
| 760  | WB/01/008/309237 | ফটো উপলব্ধ | 761  | WII2467637       | ফটো উপলব্ধ | 762  | WII1780329        | ফটো উপলব্ধ |
| নাম : মতি বাদ্যকর<br>পিতার নাম: যতীন বাদ্যকর<br>বাড়ির নং : n0092<br>বয়স : 76 লিঙ্গ : পুরুষ             |                  |            | নাম : রেখা বাদ্যকর<br>পিতার নাম: মতি বাদ্যকর<br>বাড়ির নং : এন0092<br>বয়স : 26 লিঙ্গ : মহিলা              |                  |            | নাম : পারুল বাদ্যকর<br>স্বামীর নাম: বাপ্পা বাদ্যকর<br>বাড়ির নং : n0264<br>বয়স : 29 লিঙ্গ : মহিলা             |                   |            |
| 763  | GBM2099158       | ফটো উপলব্ধ | 764  | NEV1684323       | ফটো উপলব্ধ | 765  | WII1573229        | ফটো উপলব্ধ |
| নাম : নুপেন বাদ্যকর<br>পিতার নাম: অনিল বাদ্যকর<br>বাড়ির নং : n0088<br>বয়স : 44 লিঙ্গ : পুরুষ           |                  |            | নাম : মিতা চক্রবর্তী<br>স্বামীর নাম: বিশুজিৎ দেবনাথ<br>বাড়ির নং : নং199<br>বয়স : 37 লিঙ্গ : মহিলা        |                  |            | নাম : রঞ্জিত বাদ্যকর<br>পিতার নাম: কটু বাদ্যকর<br>বাড়ির নং : n0322<br>বয়স : 32 লিঙ্গ : পুরুষ                 |                   |            |
| 766  | GBM2647634       | ফটো উপলব্ধ | 767  | WB/01/008/309275 | ফটো উপলব্ধ | 768  | WB/01/008/309278  | ফটো উপলব্ধ |
| নাম : প্রমিলা বাদ্যকর (দাস)<br>স্বামীর নাম: বিমল বাদ্যকর<br>বাড়ির নং : n0091<br>বয়স : 42 লিঙ্গ : মহিলা |                  |            | নাম : সন্ধ্যা বাদ্যকর<br>পিতার নাম: ফনী বাদ্যকর<br>বাড়ির নং : n0090<br>বয়স : 53 লিঙ্গ : মহিলা            |                  |            | নাম : লক্ষী বাদ্যকর<br>স্বামীর নাম: সুনীল বাদ্যকর<br>বাড়ির নং : n0087<br>বয়স : 61 লিঙ্গ : মহিলা              |                   |            |
| 769  | WII1404326       | ফটো উপলব্ধ | 770  | GBM2647535       | ফটো উপলব্ধ | 771  | WII1943208        | ফটো উপলব্ধ |
| নাম : অনিল বাদ্যকর<br>পিতার নাম: মেঘলাল বাদ্যকর<br>বাড়ির নং : n0264<br>বয়স : 49 লিঙ্গ : পুরুষ          |                  |            | নাম : বিমল বাদ্যকর<br>পিতার নাম: ননী বাদ্যকর<br>বাড়ির নং : n0091<br>বয়স : 42 লিঙ্গ : পুরুষ               |                  |            | নাম : পূর্ণিমা দাস<br>পিতার নাম: সুনীল বাদ্যকর<br>বাড়ির নং : n0087<br>বয়স : 32 লিঙ্গ : মহিলা                 |                   |            |
| 772  | WB/01/008/306051 | ফটো উপলব্ধ | 773  | WB/01/008/297028 | ফটো উপলব্ধ | 774  | WB/01/008/2997765 | ফটো উপলব্ধ |
| নাম : রীনা বিশ্বাস<br>স্বামীর নাম: অখিল চন্দ্র বিশ্বাস<br>বাড়ির নং : n0306<br>বয়স : 57 লিঙ্গ : মহিলা   |                  |            | নাম : সুমল বিশ্বাস<br>পিতার নাম: প্রমথ নাথ বিশ্বাস<br>বাড়ির নং : n0329<br>বয়স : 63 লিঙ্গ : পুরুষ         |                  |            | নাম : কল্পনা বিশ্বাস<br>স্বামীর নাম: সুমল বিশ্বাস<br>বাড়ির নং : n0330<br>বয়স : 57 লিঙ্গ : মহিলা              |                   |            |
| 775  | WII2371755       | ফটো উপলব্ধ | 776  | WII1317650       | ফটো উপলব্ধ | 777  | WB/01/008/306025  | ফটো উপলব্ধ |
| নাম : মৌমিতা চন্দ বিশ্বাস<br>স্বামীর নাম: সমির বিশ্বাস<br>বাড়ির নং : এন0291<br>বয়স : 26 লিঙ্গ : মহিলা  |                  |            | নাম : সুরোজিৎ বিশ্বাস<br>পিতার নাম: সুমল বিশ্বাস<br>বাড়ির নং : n0268<br>বয়স : 35 লিঙ্গ : পুরুষ           |                  |            | নাম : অখিলচন্দ্র বিশ্বাস<br>পিতার নাম: নরেন্দ্র চন্দ্র বিশ্বাস<br>বাড়ির নং : n0291<br>বয়স : 66 লিঙ্গ : পুরুষ |                   |            |
| 778  | WII1780337       | ফটো উপলব্ধ | 779  | WB/01/008/309176 | ফটো উপলব্ধ | 780  | WB/01/008/309644  | ফটো উপলব্ধ |
| নাম : সমীর বিশ্বাস<br>পিতার নাম: অখিল বিশ্বাস<br>বাড়ির নং : n0291<br>বয়স : 29 লিঙ্গ : পুরুষ            |                  |            | নাম : চায়না ভট্টাচার্য<br>স্বামীর নাম: দেবব্রত ভট্টাচার্য<br>বাড়ির নং : n0133<br>বয়স : 69 লিঙ্গ : মহিলা |                  |            | নাম : দেবব্রত ভট্টাচার্য<br>পিতার নাম: মুকুন্দলাল ভট্টাচার্য<br>বাড়ির নং : n0133<br>বয়স : 79 লিঙ্গ : পুরুষ   |                   |            |

বিধানসভা নির্বাচনক্ষেত্রের নং, নাম : 8-নাটাবাড়ি  
ভাগ নং, নাম : 1-দেওয়ানহাট মোয়ামারী (উঃ অংশ)

|   |                          |   |                                |  |                                |
|---|--------------------------|---|--------------------------------|--|--------------------------------|
| 781<br>নাম : মাস্তা ভট্টাচার্যী<br>পিতার নাম: দেবব্রত ভট্টাচার্যী<br>বাড়ির নং : n0133<br>বয়স : 39 লিঙ্গ : মহিলা | GBM2581502<br>ফটো উপলব্ধ | 782<br>নাম : সুরত ভদ্র<br>পিতার নাম: সুভাষ চন্দ্র ভদ্র<br>বাড়ির নং : n0107<br>বয়স : 35 লিঙ্গ : পুরুষ        | WII1195692<br>ফটো উপলব্ধ       | 783<br>নাম : সবিতা ভদ্র রায়<br>স্বামীর নাম: মুরালী বদন রায়<br>বাড়ির নং : n0107<br>বয়স : 54 লিঙ্গ : মহিলা   | CFC3188737<br>ফটো উপলব্ধ       |
| 784<br>নাম : কম্পনা ভদ্র(বিশ্বাস)<br>স্বামীর নাম: মানব ভদ্র<br>বাড়ির নং : n0105<br>বয়স : 49 লিঙ্গ : মহিলা       | GBM2421931<br>ফটো উপলব্ধ | 785<br>নাম : রেখা ভদ্র<br>স্বামীর নাম: সুভাষ চন্দ্র ভদ্র<br>বাড়ির নং : n0107<br>বয়স : 63 লিঙ্গ : মহিলা      | WB/01/008/309034<br>ফটো উপলব্ধ | 786<br>নাম : শিবানী ভদ্র<br>স্বামীর নাম: স্বপন ভদ্র<br>বাড়ির নং : n0107<br>বয়স : 61 লিঙ্গ : মহিলা            | GBM2099190<br>ফটো উপলব্ধ       |
| 787<br>নাম : সোমা ভদ্র<br>পিতার নাম: সুভাষ চন্দ্র ভদ্র<br>বাড়ির নং : n0107<br>বয়স : 36 লিঙ্গ : মহিলা            | WII0851857<br>ফটো উপলব্ধ | 788<br>নাম : দিবাকর ভদ্র<br>পিতার নাম: দেবদাস ভদ্র<br>বাড়ির নং : n0105<br>বয়স : 32 লিঙ্গ : পুরুষ            | WII1473693<br>ফটো উপলব্ধ       | 789<br>নাম : দীপা ভদ্র<br>স্বামীর নাম: দেবদাস ভদ্র<br>বাড়ির নং : n0105<br>বয়স : 59 লিঙ্গ : মহিলা             | WB/01/008/309031<br>ফটো উপলব্ধ |
| 790<br>নাম : রুমা ভদ্র<br>পিতার নাম: সুভাষ চন্দ্র ভদ্র<br>বাড়ির নং : n0107<br>বয়স : 31 লিঙ্গ : মহিলা            | WII1576990<br>ফটো উপলব্ধ | 791<br>নাম : পূজা ভদ্র (পে)<br>স্বামীর নাম: সুভাষ চন্দ্র ভদ্র<br>বাড়ির নং : n0107<br>বয়স : 34 লিঙ্গ : মহিলা | WII1577006<br>ফটো উপলব্ধ       | 792<br>নাম : প্রিয়ান্বিতা ভৌমিক<br>স্বামীর নাম: মিঠুন ভৌমিক<br>বাড়ির নং : n0223<br>বয়স : 31 লিঙ্গ : মহিলা   | UHI1941707<br>ফটো উপলব্ধ       |
| 793<br>নাম : সুস্মিতা ভৌমিক (ঘোষ)<br>স্বামীর নাম: বিশ্বজিৎ ভৌমিক<br>বাড়ির নং : n0053<br>বয়স : 30 লিঙ্গ : মহিলা  | WII1880210<br>ফটো উপলব্ধ | 794<br>নাম : বিশ্বজীৎ ভৌমিক<br>পিতার নাম: প্রমোদ রঞ্জন ভৌমিক<br>বাড়ির নং : n0053<br>বয়স : 44 লিঙ্গ : পুরুষ  | GBM2421535<br>ফটো উপলব্ধ       | 795<br>নাম : অন্তরা ভৌমিক<br>পিতার নাম: বিবেকানন্দ ভৌমিক<br>বাড়ির নং : এন0131<br>বয়স : 24 লিঙ্গ : মহিলা      | WII2292183<br>ফটো উপলব্ধ       |
| 796<br>নাম : মৌসুমি ভৌমিক গুহ<br>স্বামীর নাম: কুমারেশ ভৌমিক<br>বাড়ির নং : n0053<br>বয়স : 35 লিঙ্গ : মহিলা       | WII1780014<br>ফটো উপলব্ধ | 797<br>নাম : কুমারেশ ভৌমিক<br>পিতার নাম: প্রমোদ ভৌমিক<br>বাড়ির নং : n0053<br>বয়স : 47 লিঙ্গ : পুরুষ         | GBM2099216<br>ফটো উপলব্ধ       | 798<br>নাম : শিবানী ভৌমিক<br>স্বামীর নাম: প্রমোদরঞ্জন ভৌমিক<br>বাড়ির নং : n0053<br>বয়স : 69 লিঙ্গ : মহিলা    | WB/01/008/309511<br>ফটো উপলব্ধ |
| 799<br>নাম : আকাশ ভৌমিক<br>পিতার নাম: বিবেকানন্দ ভৌমিক<br>বাড়ির নং : n0131<br>বয়স : 29 লিঙ্গ : পুরুষ            | WII1780097<br>ফটো উপলব্ধ | 800<br>নাম : জীবন ভৌমিক<br>পিতার নাম: মধুসূদন ভৌমিক<br>বাড়ির নং : n0223<br>বয়স : 53 লিঙ্গ : পুরুষ           | WB/01/008/294197<br>ফটো উপলব্ধ | 801<br>নাম : সৃজন ভৌমিক<br>পিতার নাম: জীবন ভৌমিক<br>বাড়ির নং : n0223<br>বয়স : 29 লিঙ্গ : পুরুষ               | WII1880301<br>ফটো উপলব্ধ       |
| 802<br>নাম : উমা ভৌমিক<br>স্বামীর নাম: বিবেকানন্দ ভৌমিক<br>বাড়ির নং : n0131<br>বয়স : 50 লিঙ্গ : মহিলা           | WII2629640<br>ফটো উপলব্ধ | 803<br>নাম : শেফালী ভৌমিক<br>স্বামীর নাম: জীবন ভৌমিক<br>বাড়ির নং : n0223<br>বয়স : 44 লিঙ্গ : মহিলা          | GBM2300457<br>ফটো উপলব্ধ       | 804<br>নাম : প্রমোদরঞ্জন ভৌমিক<br>পিতার নাম: প্রতুলকৃষ্ণ ভৌমিক<br>বাড়ির নং : n0053<br>বয়স : 81 লিঙ্গ : পুরুষ | WB/01/008/309073<br>ফটো উপলব্ধ |
| 805<br>নাম : ইন্দ্রজিৎ ভৌমিক<br>পিতার নাম: প্রমোদ রঞ্জন ভৌমিক<br>বাড়ির নং : n0053<br>বয়স : 41 লিঙ্গ : পুরুষ     | GBM2421907<br>ফটো উপলব্ধ | 806<br>নাম : হাসি রানী ভৌমিক<br>স্বামীর নাম: নৃপেন্দ্র ভৌমিক<br>বাড়ির নং : n0122<br>বয়স : 69 লিঙ্গ : মহিলা  | WII2508950<br>ফটো উপলব্ধ       | 807<br>নাম : বিপ্লবানন্দ ভৌমিক<br>পিতার নাম: নিত্যানন্দ ভৌমিক<br>বাড়ির নং : n0131<br>বয়স : 53 লিঙ্গ : পুরুষ  | WB/01/008/309574<br>ফটো উপলব্ধ |
| 808<br>নাম : সৌম্যদীপ ভৌমিক<br>পিতার নাম: বিপ্লবানন্দ ভৌমিক<br>বাড়ির নং : এন0131<br>বয়স : 21 লিঙ্গ : পুরুষ      | WII2527422<br>ফটো উপলব্ধ | 809<br>নাম : মিঠুন ভৌমিক<br>পিতার নাম: জীবন ভৌমিক<br>বাড়ির নং : n0223<br>বয়স : 34 লিঙ্গ : পুরুষ             | WII1680784<br>ফটো উপলব্ধ       | 810<br>নাম : মুকেশ মহন্ত<br>পিতার নাম: রমেশ মহন্ত<br>বাড়ির নং : n0260<br>বয়স : 35 লিঙ্গ : পুরুষ              | WII1576784<br>ফটো উপলব্ধ       |

বিধানসভা নির্বাচনক্ষেত্রের নং, নাম : 8-নাটাবাড়ি  
ভাগ নং, নাম : 1-দেওয়ানহাট মোয়ামারী (উঃ অংশ)

|   |                                |   |                                |   |                                |
|---|--------------------------------|---|--------------------------------|---|--------------------------------|
| 811<br>নাম : দেবব্রত মিত্র<br>পিতার নাম: প্রেমানন্দ মিত্র<br>বাড়ির নং : n0129<br>বয়স : 37 লিঙ্গ : পুরুষ       | GBM2581296<br>ফটো উপলব্ধ       | 812<br>নাম : লাভলী মিত্র (সরকার)<br>স্বামীর নাম: অজয় সরকার<br>বাড়ির নং : n0129<br>বয়স : 42 লিঙ্গ : মহিলা     | GBM1630235<br>ফটো উপলব্ধ       | 813<br>নাম : সুচিত্রা মিত্র<br>স্বামীর নাম: প্রেমানন্দ মিত্র<br>বাড়ির নং : n0129<br>বয়স : 63 লিঙ্গ : মহিলা  | WB/01/008/309424<br>ফটো উপলব্ধ |
| 814<br>নাম : প্রেমানন্দ মিত্র<br>পিতার নাম: সুশীল মিত্র<br>বাড়ির নং : n0129<br>বয়স : 76 লিঙ্গ : পুরুষ         | WB/01/008/309355<br>ফটো উপলব্ধ | 815<br>নাম : সন্তোষ যোশী<br>স্বামীর নাম: জগদীশ যোশী<br>বাড়ির নং : n0077<br>বয়স : 54 লিঙ্গ : মহিলা             | WB/01/008/309485<br>ফটো উপলব্ধ | 816<br>নাম : সাবিত্রী দেবী যোশী<br>স্বামীর নাম: ব্রজলাল যোশী<br>বাড়ির নং : n0077<br>বয়স : 73 লিঙ্গ : মহিলা  | WII2581593<br>ফটো উপলব্ধ       |
| 817<br>নাম : নিরঞ্জন যোশী<br>পিতার নাম: ব্রজলাল যোশী<br>বাড়ির নং : n0077<br>বয়স : 46 লিঙ্গ : পুরুষ            | GBM2300499<br>ফটো উপলব্ধ       | 818<br>নাম : সঞ্জয় যোশী<br>পিতার নাম: ব্রজলাল যোশী<br>বাড়ির নং : n0077<br>বয়স : 51 লিঙ্গ : পুরুষ             | WII2581577<br>ফটো উপলব্ধ       | E 819<br>নাম : জগদীশ যোশী<br>পিতার নাম: ব্রজলাল যোশী<br>বাড়ির নং : n0077<br>বয়স : 59 লিঙ্গ : পুরুষ          | WB/01/008/309467<br>ফটো উপলব্ধ |
| 820<br>নাম : দেবশীষ যোশী<br>পিতার নাম: জগদীশ প্রসাদ যোশী<br>বাড়ির নং : n0077<br>বয়স : 33 লিঙ্গ : পুরুষ        | WII1576719<br>ফটো উপলব্ধ       | 821<br>নাম : নারায়ণ যোশী<br>পিতার নাম: ব্রজলাল যোশী<br>বাড়ির নং : n0238<br>বয়স : 53 লিঙ্গ : পুরুষ            | GBM2300481<br>ফটো উপলব্ধ       | 822<br>নাম : সুনীল যোশী<br>পিতার নাম: ব্রজলাল যোশী<br>বাড়ির নং : n0077<br>বয়স : 49 লিঙ্গ : পুরুষ            | WII2534428<br>ফটো উপলব্ধ       |
| 823<br>নাম : শুভাশীষ যোশী<br>পিতার নাম: জগদীশ প্রসাদ যোশী<br>বাড়ির নং : n0077<br>বয়স : 31 লিঙ্গ : পুরুষ       | WII1576735<br>ফটো উপলব্ধ       | 824<br>নাম : তুলিকা (পুরোহিত) যোশী<br>স্বামীর নাম: নারায়ণ যোশী<br>বাড়ির নং : n0238<br>বয়স : 48 লিঙ্গ : মহিলা | BR/49/306/093157<br>ফটো উপলব্ধ | 825<br>নাম : আশীষ জোশি<br>পিতার নাম: নারায়ণ জোশি<br>বাড়ির নং : বলরামপুর বাজার<br>বয়স : 24 লিঙ্গ : পুরুষ    | WII2515781<br>ফটো উপলব্ধ       |
| 826<br>নাম : স্নেহাশিস জোশি<br>পিতার নাম: নারায়ণ জোশি<br>বাড়ির নং : বলরামপুর বাজার<br>বয়স : 23 লিঙ্গ : পুরুষ | WII2515732<br>ফটো উপলব্ধ       | 827<br>নাম : সর্বন যোশী<br>পিতার নাম: জগদীশ যোশী<br>বাড়ির নং : যোশী হাউস<br>বয়স : 22 লিঙ্গ : পুরুষ            | WII2396950<br>ফটো উপলব্ধ       | 828<br>নাম : উদয় শঙ্কর রায়<br>পিতার নাম: গৌরাজ রায়<br>বাড়ির নং : n0093<br>বয়স : 48 লিঙ্গ : পুরুষ         | GBM1493105<br>ফটো উপলব্ধ       |
| 829<br>নাম : রাজশ্রী রয়<br>পিতার নাম: উদয় শঙ্কর রয়<br>বাড়ির নং : এন0093<br>বয়স : 21 লিঙ্গ : মহিলা          | WII2397495<br>ফটো উপলব্ধ       | 830<br>নাম : সুপ্রিয়া রায়<br>স্বামীর নাম: উদয় শঙ্কর রায়<br>বাড়ির নং : n0093<br>বয়স : 43 লিঙ্গ : মহিলা     | GBM2300531<br>ফটো উপলব্ধ       | 831<br>নাম : শ্যামলী রায়<br>স্বামীর নাম: গৌরাজ চন্দ্র রায়<br>বাড়ির নং : n0093<br>বয়স : 68 লিঙ্গ : মহিলা   | WB/01/008/309014<br>ফটো উপলব্ধ |
| 832<br>নাম : প্রদীপ্ত রায়<br>পিতার নাম: প্রশান্ত রায়<br>বাড়ির নং : n0216<br>বয়স : 43 লিঙ্গ : পুরুষ          | GBM1630045<br>ফটো উপলব্ধ       | 833<br>নাম : পিনাকী রায়<br>পিতার নাম: রঞ্জিত রায়<br>বাড়ির নং : n0269<br>বয়স : 46 লিঙ্গ : পুরুষ              | WII1317825<br>ফটো উপলব্ধ       | 834<br>নাম : অনিতা দাস (রায়)<br>স্বামীর নাম: অনিল রায়<br>বাড়ির নং : n0228<br>বয়স : 40 লিঙ্গ : মহিলা       | GBM2647436<br>ফটো উপলব্ধ       |
| 835<br>নাম : অনিল রায়<br>পিতার নাম: নুপেন্দ্র রায়<br>বাড়ির নং : n0228<br>বয়স : 51 লিঙ্গ : পুরুষ             | WB/01/008/312098<br>ফটো উপলব্ধ | 836<br>নাম : পিঙ্কী রায় (দাস)<br>স্বামীর নাম: সজল রায়<br>বাড়ির নং : n0216<br>বয়স : 32 লিঙ্গ : মহিলা         | WII1576941<br>ফটো উপলব্ধ       | 837<br>নাম : অসিত কুমার রায়<br>পিতার নাম: অমূল্য চন্দ্র রায়<br>বাড়ির নং : n0229<br>বয়স : 40 লিঙ্গ : পুরুষ | GBM2300507<br>ফটো উপলব্ধ       |
| 838<br>নাম : মৌসুমী রায়<br>পিতার নাম: অমূল্য চন্দ্র রায়<br>বাড়ির নং : n0229<br>বয়স : 39 লিঙ্গ : মহিলা       | GBM2581197<br>ফটো উপলব্ধ       | 839<br>নাম : অমিত কুমার রায়<br>পিতার নাম: অমূল্য চন্দ্র রায়<br>বাড়ির নং : n0229<br>বয়স : 42 লিঙ্গ : পুরুষ   | GBM2190023<br>ফটো উপলব্ধ       | 840<br>নাম : উষা রয়<br>স্বামীর নাম: অমূল্য রায়<br>বাড়ির নং : n0229<br>বয়স : 58 লিঙ্গ : মহিলা              | WII2226405<br>ফটো উপলব্ধ       |

বিধানসভা নির্বাচনক্ষেত্রের নং, নাম : 8-নাটাবাড়ি  
ভাগ নং, নাম : 1-দেওয়ানহাট মোয়ামারী (উঃ অংশ)

|   |                                |   |                                |   |                                |
|---|--------------------------------|---|--------------------------------|---|--------------------------------|
| 841<br>নাম : শিলা সরকার<br>স্বামীর নাম: অমিত কুমার রায়<br>বাড়ির নং : n0229<br>বয়স : 33 লিঙ্গ : মহিলা             | ZMJ1463850<br>ফটো উপলব্ধ       | 842<br>নাম : শ্যামল রায়<br>পিতার নাম: অনিল রায়<br>বাড়ির নং : এন0228<br>বয়স : 27 লিঙ্গ : পুরুষ           | WII2368389<br>ফটো উপলব্ধ       | 843<br>নাম : সজল রায়<br>পিতার নাম: নৃপেন্দ্র রায়<br>বাড়ির নং : n0228<br>বয়স : 42 লিঙ্গ : পুরুষ              | GBM2300549<br>ফটো উপলব্ধ       |
| 844<br>নাম : অমল্যা চন্দ্র রায়<br>পিতার নাম: দিগেন্দ্র চন্দ্র রায়<br>বাড়ির নং : n0229<br>বয়স : 68 লিঙ্গ : পুরুষ | WII2226421<br>ফটো উপলব্ধ       | 845<br>নাম : নৃপেন্দ্র রায়<br>পিতার নাম: শ্রীনাথ রায়<br>বাড়ির নং : n0228<br>বয়স : 76 লিঙ্গ : পুরুষ      | WB/01/008/312339<br>ফটো উপলব্ধ | 846<br>নাম : তুলসী রায়<br>স্বামীর নাম: নৃপেন্দ্র রায়<br>বাড়ির নং : n0228<br>বয়স : 69 লিঙ্গ : মহিলা          | WB/01/008/312160<br>ফটো উপলব্ধ |
| 847<br>নাম : আরতী রায়<br>স্বামীর নাম: প্রশান্ত রায়<br>বাড়ির নং : n0216<br>বয়স : 67 লিঙ্গ : মহিলা                | WB/01/008/309591<br>ফটো উপলব্ধ | 848<br>নাম : প্রতিভা রায়<br>স্বামীর নাম: রঞ্জিত রায়<br>বাড়ির নং : n0216<br>বয়স : 76 লিঙ্গ : মহিলা       | WII1317965<br>ফটো উপলব্ধ       | 849<br>নাম : পিয়া সরকার<br>পিতার নাম: নির্মল চন্দ্র সরকার<br>বাড়ির নং : n0059<br>বয়স : 38 লিঙ্গ : মহিলা      | CTB2307544<br>ফটো উপলব্ধ       |
| 850<br>নাম : নীহার রঞ্জন দাস<br>পিতার নাম: গোপাল দাস<br>বাড়ির নং : n0059<br>বয়স : 44 লিঙ্গ : পুরুষ                | GBM1495035<br>ফটো উপলব্ধ       | 851<br>নাম : মিনতী রায় (দাস)<br>স্বামীর নাম: গোপাল দাস<br>বাড়ির নং : n0059<br>বয়স : 70 লিঙ্গ : মহিলা     | WII2126290<br>ফটো উপলব্ধ       | # 852<br>নাম : সাবিত্রী দাস শীল<br>স্বামীর নাম: মলয় দাস<br>বাড়ির নং : n0059<br>বয়স : 36 লিঙ্গ : মহিলা        | YSL0431742<br>ফটো উপলব্ধ       |
| # 853<br>নাম : মলয় দাস<br>পিতার নাম: গোপাল দাস<br>বাড়ির নং : n0059<br>বয়স : 47 লিঙ্গ : পুরুষ                     | GBM1494772<br>ফটো উপলব্ধ       | 854<br>নাম : মিহির দাস<br>পিতার নাম: গোপাল দাস<br>বাড়ির নং : n0059<br>বয়স : 46 লিঙ্গ : পুরুষ              | GBM1494087<br>ফটো উপলব্ধ       | 855<br>নাম : মনিকা বিশ্বাস(দাস)<br>স্বামীর নাম: মিহির দাস<br>বাড়ির নং : n0059<br>বয়স : 33 লিঙ্গ : মহিলা       | NGW1543412<br>ফটো উপলব্ধ       |
| 856<br>নাম : পলিকা রায় বর্মন<br>স্বামীর নাম: নির্মল রায় বর্মন<br>বাড়ির নং : n0145<br>বয়স : 63 লিঙ্গ : মহিলা     | WB/01/008/309567<br>ফটো উপলব্ধ | 857<br>নাম : সমর রায় বর্মন<br>পিতার নাম: নির্মল রায় বর্মন<br>বাড়ির নং : n0145<br>বয়স : 33 লিঙ্গ : পুরুষ | WII1473669<br>ফটো উপলব্ধ       | 858<br>নাম : রীতা রায় মজুমদার<br>স্বামীর নাম: সন্দীপ রায়<br>বাড়ির নং : n0252<br>বয়স : 39 লিঙ্গ : মহিলা      | GBM2522480<br>ফটো উপলব্ধ       |
| 859<br>নাম : সাথী ব্রহ্ম<br>স্বামীর নাম: বাবলা ব্রহ্ম<br>বাড়ির নং : n0025<br>বয়স : 44 লিঙ্গ : মহিলা               | DWP2465755<br>ফটো উপলব্ধ       | 860<br>নাম : সৌরভ শর্মা<br>পিতার নাম: সুশীল চন্দ্র শর্মা<br>বাড়ির নং : n0025<br>বয়স : 34 লিঙ্গ : পুরুষ    | WII1317817<br>ফটো উপলব্ধ       | 861<br>নাম : পৌরী শর্মা রায়<br>স্বামীর নাম: সুশীল চন্দ্র শর্মা<br>বাড়ির নং : n0025<br>বয়স : 60 লিঙ্গ : মহিলা | WII2144038<br>ফটো উপলব্ধ       |
| 862<br>নাম : সুশীল চন্দ্র শর্মা<br>পিতার নাম: সুরেশ চন্দ্র শর্মা<br>বাড়ির নং : n0025<br>বয়স : 62 লিঙ্গ : পুরুষ    | WII2144053<br>ফটো উপলব্ধ       | 863<br>নাম : মাত্ত শীল<br>পিতার নাম: মানিক শীল<br>বাড়ির নং : n0166<br>বয়স : 32 লিঙ্গ : পুরুষ              | WII1473727<br>ফটো উপলব্ধ       | 864<br>নাম : প্রতিমা শীল<br>স্বামীর নাম: সুভাষ চন্দ্র শীল<br>বাড়ির নং : n0165<br>বয়স : 28 লিঙ্গ : মহিলা       | WII1943158<br>ফটো উপলব্ধ       |
| 865<br>নাম : রতন কুমার শীল<br>পিতার নাম: কালিপদ শীল<br>বাড়ির নং : n0187<br>বয়স : 32 লিঙ্গ : পুরুষ                 | WII1576800<br>ফটো উপলব্ধ       | 866<br>নাম : নিয়তি শীল<br>স্বামীর নাম: কালিপদ শীল<br>বাড়ির নং : n0187<br>বয়স : 57 লিঙ্গ : মহিলা          | WB/01/008/309262<br>ফটো উপলব্ধ | 867<br>নাম : সুভাষ চন্দ্র শীল<br>পিতার নাম: কেশব চন্দ্র শীল<br>বাড়ির নং : n0165<br>বয়স : 31 লিঙ্গ : পুরুষ     | WII1576768<br>ফটো উপলব্ধ       |
| 868<br>নাম : মালতী শীল<br>পিতার নাম: মানিক শীল<br>বাড়ির নং : n0166<br>বয়স : 55 লিঙ্গ : মহিলা                      | WB/01/008/309257<br>ফটো উপলব্ধ | 869<br>নাম : শ্রীমতী শীল<br>স্বামীর নাম: কেশব শীল<br>বাড়ির নং : n0166<br>বয়স : 61 লিঙ্গ : মহিলা           | WB/01/008/309165<br>ফটো উপলব্ধ | 870<br>নাম : মালতী শীল<br>স্বামীর নাম: উজ্জল শীল<br>বাড়ির নং : n0169<br>বয়স : 29 লিঙ্গ : মহিলা                | WII1780105<br>ফটো উপলব্ধ       |

বিধানসভা নির্বাচনক্ষেত্রের নং, নাম : 8-নাটাবাড়ি  
ভাগ নং, নাম : 1-দেওয়ানহাট মোয়ামারী (উঃ অংশ)

|     |                  |  |            |     |                  |  |            |     |                  |  |            |
|-----|------------------|--|------------|-----|------------------|--|------------|-----|------------------|--|------------|
| 871 | GBM2647576       | নাম : কল্পনা দাস<br>স্বামীর নাম: উপেন মনি দাস<br>বাড়ির নং : n0165<br>বয়স : 45 লিঙ্গ : মহিলা      | ফটো উপলব্ধ | 872 | WB/01/008/309256 | নাম : ভগবতী শীল<br>স্বামীর নাম: গনেশ শীল<br>বাড়ির নং : n0188<br>বয়স : 53 লিঙ্গ : মহিলা               | ফটো উপলব্ধ | 873 | WII1880178       | নাম : আন্বা শীল<br>স্বামীর নাম: মন্টু শীল<br>বাড়ির নং : n0166<br>বয়স : 28 লিঙ্গ : মহিলা              | ফটো উপলব্ধ |
| 874 | WII0852434       | নাম : উজ্জল শীল<br>পিতার নাম: নুপেন শীল<br>বাড়ির নং : n0169<br>বয়স : 36 লিঙ্গ : পুরুষ            | ফটো উপলব্ধ | 875 | WB/01/008/309261 | নাম : গনেশ শীল<br>পিতার নাম: তারিনীকান্ত শীল<br>বাড়ির নং : n0188<br>বয়স : 61 লিঙ্গ : পুরুষ           | ফটো উপলব্ধ | 876 | WII1880186       | নাম : বাপি শীল<br>পিতার নাম: মানিক শীল<br>বাড়ির নং : n0166<br>বয়স : 28 লিঙ্গ : পুরুষ                 | ফটো উপলব্ধ |
| 877 | WB/01/008/309169 | নাম : কালীপদ শীল<br>পিতার নাম: তারিনীকান্ত শীল<br>বাড়ির নং : n0187<br>বয়স : 66 লিঙ্গ : পুরুষ     | ফটো উপলব্ধ | 878 | WII2345213       | নাম : নমিতা শীল<br>স্বামীর নাম: বাপি শীল<br>বাড়ির নং : এন0166<br>বয়স : 23 লিঙ্গ : মহিলা              | ফটো উপলব্ধ | 879 | WII2370518       | নাম : রণজীত দাস<br>পিতার নাম: উপেন মনি দাস<br>বাড়ির নং : এন0165<br>বয়স : 23 লিঙ্গ : পুরুষ            | ফটো উপলব্ধ |
| 880 | GBM2099323       | নাম : ভারতী শীল<br>স্বামীর নাম: নারায়ন শীল<br>বাড়ির নং : n0164<br>বয়স : 43 লিঙ্গ : মহিলা        | ফটো উপলব্ধ | 881 | WB/01/008/309163 | নাম : নারায়ন শীল<br>পিতার নাম: বৈকুণ্ঠ শীল<br>বাড়ির নং : n0164<br>বয়স : 51 লিঙ্গ : পুরুষ            | ফটো উপলব্ধ | 882 | WII2478519       | নাম : গোপাল শীল<br>পিতার নাম: নারায়ণ শীল<br>বাড়ির নং : না<br>বয়স : 21 লিঙ্গ : পুরুষ                 | ফটো উপলব্ধ |
| 883 | WB/01/008/309279 | নাম : কেশব চন্দ্র শীল<br>পিতার নাম: বৈকুণ্ঠ শীল<br>বাড়ির নং : n0165<br>বয়স : 76 লিঙ্গ : পুরুষ    | ফটো উপলব্ধ | 884 | WB/01/008/309492 | নাম : মানিক শীল<br>পিতার নাম: বৈকুণ্ঠ শীল<br>বাড়ির নং : এন0166<br>বয়স : 59 লিঙ্গ : পুরুষ             | ফটো উপলব্ধ | 885 | GBM2300473       | নাম : উপেন মনি দাস<br>পিতার নাম: বৈকুণ্ঠ মনি দাস<br>বাড়ির নং : এন0165<br>বয়স : 66 লিঙ্গ : পুরুষ      | ফটো উপলব্ধ |
| 886 | WII1741271       | নাম : টুম্পা সুত্রধর<br>স্বামীর নাম: বাপ্পা পাল<br>বাড়ির নং : নং101<br>বয়স : 35 লিঙ্গ : মহিলা    | ফটো উপলব্ধ | 887 | WB/01/008/309582 | নাম : চায়না সরকার<br>স্বামীর নাম: নিমাই সরকার<br>বাড়ির নং : n0158<br>বয়স : 73 লিঙ্গ : মহিলা         | ফটো উপলব্ধ | 888 | GBM2099349       | নাম : বুলবুলি সরকার<br>স্বামীর নাম: অনিল সরকার<br>বাড়ির নং : n0163<br>বয়স : 42 লিঙ্গ : মহিলা         | ফটো উপলব্ধ |
| 889 | WB/01/008/309158 | নাম : মানিক সরকার<br>পিতার নাম: কামিনীকান্ত সরকার<br>বাড়ির নং : n0119<br>বয়স : 66 লিঙ্গ : পুরুষ  | ফটো উপলব্ধ | 890 | MBK1800069       | নাম : নীহার রঞ্জন সরকার<br>পিতার নাম: রবীন্দ্র সরকার<br>বাড়ির নং : n0336<br>বয়স : 60 লিঙ্গ : পুরুষ   | ফটো উপলব্ধ | 891 | WII1779941       | নাম : অভিশিখা সরকার<br>পিতার নাম: সুশান্ত সরকার<br>বাড়ির নং : n0066<br>বয়স : 29 লিঙ্গ : মহিলা        | ফটো উপলব্ধ |
| 892 | WII1295179       | নাম : মুনমুন সরকার<br>স্বামীর নাম: সুমন সরকার<br>বাড়ির নং : n0292<br>বয়স : 34 লিঙ্গ : মহিলা      | ফটো উপলব্ধ | 893 | WB/01/008/309138 | নাম : মাধবী সরকার<br>স্বামীর নাম: নিধু সরকার<br>বাড়ির নং : n0177<br>বয়স : 53 লিঙ্গ : মহিলা           | ফটো উপলব্ধ | 894 | WB/01/008/309645 | নাম : অনিমেশ সরকার<br>পিতার নাম: দীনেশচন্দ্র সরকার<br>বাড়ির নং : n0176<br>বয়স : 53 লিঙ্গ : পুরুষ     | ফটো উপলব্ধ |
| 895 | GBM2300713       | নাম : হরিপ্রিয়া সরকার<br>স্বামীর নাম: দুলাল সরকার<br>বাড়ির নং : n0175<br>বয়স : 66 লিঙ্গ : মহিলা | ফটো উপলব্ধ | 896 | WB/01/008/309625 | নাম : কমলচন্দ্র সরকার<br>পিতার নাম: প্রসন্নকুমার সরকার<br>বাড়ির নং : n0172<br>বয়স : 51 লিঙ্গ : পুরুষ | ফটো উপলব্ধ | 897 | WII1780139       | নাম : তাপসী সরকার(দেবনাথ)<br>স্বামীর নাম: আশুতোষ সরকার<br>বাড়ির নং : n0176<br>বয়স : 30 লিঙ্গ : মহিলা | ফটো উপলব্ধ |
| 898 | WB/01/008/309273 | নাম : আশুতোষ সরকার<br>পিতার নাম: দীনেশচন্দ্র সরকার<br>বাড়ির নং : n0176<br>বয়স : 50 লিঙ্গ : পুরুষ | ফটো উপলব্ধ | 899 | GBM1631993       | নাম : পিযুষ কান্তি সরকার<br>পিতার নাম: দুলাল সরকার<br>বাড়ির নং : n0175<br>বয়স : 48 লিঙ্গ : পুরুষ     | ফটো উপলব্ধ | 900 | GBM1494756       | নাম : গৌতম সরকার<br>পিতার নাম: গোপালচন্দ্র সরকার<br>বাড়ির নং : n0115<br>বয়স : 56 লিঙ্গ : পুরুষ       | ফটো উপলব্ধ |

বিধানসভা নির্বাচনক্ষেত্রের নং, নাম : 8-নাটাবাড়ি  
ভাগ নং, নাম : 1-দেওয়ানহাট মোয়ামারী (উঃ অংশ)

|   |                  |  |                  |  |                  |
|---|------------------|--|------------------|--|------------------|
| 901   | WB/01/008/309268 | 902  | GBM2300689       | 903  | WB/01/008/309343 |
| নাম : রীনা সরকার<br>স্বামীর নাম: জীবেন্দ্রকুমার সরকার<br>বাড়ির নং : n0142<br>বয়স : 58 লিঙ্গ : মহিলা     | ফটো উপলব্ধ       | নাম : মনোজ কুমার সরকার<br>পিতার নাম: রবীন্দ্র সরকার<br>বাড়ির নং : n0142<br>বয়স : 42 লিঙ্গ : পুরুষ              | ফটো উপলব্ধ       | নাম : শিখা সরকার<br>স্বামীর নাম: রবীন্দ্রচন্দ্র সরকার<br>বাড়ির নং : n0142<br>বয়স : 56 লিঙ্গ : মহিলা    | ফটো উপলব্ধ       |
| 904   | WII1943182       | 905  | GBM2421824       | 906  | GBM2522431       |
| নাম : জুমিনি সরকার (দাস)<br>স্বামীর নাম: অভিজিৎ সরকার<br>বাড়ির নং : n0159<br>বয়স : 34 লিঙ্গ : মহিলা     | ফটো উপলব্ধ       | নাম : অভিজিৎ সরকার<br>পিতার নাম: সুবল চন্দ্র সরকার<br>বাড়ির নং : n0159<br>বয়স : 39 লিঙ্গ : পুরুষ               | ফটো উপলব্ধ       | নাম : বিশুজিৎ সরকার<br>পিতার নাম: সুবল চন্দ্র সরকার<br>বাড়ির নং : n0159<br>বয়স : 41 লিঙ্গ : পুরুষ      | ফটো উপলব্ধ       |
| 907   | WII1317643       | 908  | WB/01/008/309223 | 909  | RIY1858562       |
| নাম : হরি চন্দ্র সরকার<br>পিতার নাম: গোপাল চন্দ্র সরকার<br>বাড়ির নং : n0272<br>বয়স : 44 লিঙ্গ : পুরুষ   | ফটো উপলব্ধ       | নাম : আশালতা সরকার<br>স্বামীর নাম: সুরেন্দ্রচন্দ্র সরকার<br>বাড়ির নং : n0024<br>বয়স : 83 লিঙ্গ : মহিলা         | ফটো উপলব্ধ       | নাম : পূজা পাল<br>স্বামীর নাম: স্বপন সরকার<br>বাড়ির নং : n0119<br>বয়স : 28 লিঙ্গ : মহিলা               | ফটো উপলব্ধ       |
| 910   | WII1473719       | 911  | GBM2300788       | 912  | GBM2581122       |
| নাম : সৌম্য জ্যোতি সরকার<br>পিতার নাম: সুভাষ সরকার<br>বাড়ির নং : n0024<br>বয়স : 33 লিঙ্গ : পুরুষ        | ফটো উপলব্ধ       | নাম : স্বপন সরকার<br>পিতার নাম: মানিক সরকার<br>বাড়ির নং : n0119<br>বয়স : 42 লিঙ্গ : পুরুষ                      | ফটো উপলব্ধ       | নাম : অনিতা দেব (সরকার)<br>স্বামীর নাম: নির্মল সরকার<br>বাড়ির নং : n0115<br>বয়স : 46 লিঙ্গ : মহিলা     | ফটো উপলব্ধ       |
| 913   | GBM2300663       | 914  | WB/01/008/309624 | 915  | WB/01/008/309012 |
| নাম : নির্মল সরকার<br>পিতার নাম: গোপাল সরকার<br>বাড়ির নং : n0115<br>বয়স : 47 লিঙ্গ : পুরুষ              | ফটো উপলব্ধ       | নাম : সুভাষচন্দ্র সরকার<br>পিতার নাম: সুরেন্দ্রচন্দ্র সরকার<br>বাড়ির নং : n0024<br>বয়স : 68 লিঙ্গ : পুরুষ      | ফটো উপলব্ধ       | নাম : কৃষ্ণপদ সরকার<br>পিতার নাম: ভুবনমোহন সরকার<br>বাড়ির নং : n0179<br>বয়স : 76 লিঙ্গ : পুরুষ         | ফটো উপলব্ধ       |
| 916   | WII2336576       | 917  | WII2127850       | 918  | WB/01/008/309648 |
| নাম : অঞ্জলি সরকার<br>স্বামীর নাম: বিমল সরকার<br>বাড়ির নং : n0115<br>বয়স : 54 লিঙ্গ : মহিলা             | ফটো উপলব্ধ       | নাম : রাখাল সরকার<br>পিতার নাম: জগদীশ সরকার<br>বাড়ির নং : n0046<br>বয়স : 60 লিঙ্গ : পুরুষ                      | ফটো উপলব্ধ       | নাম : রমেন্দ্র সরকার<br>পিতার নাম: জীতেন্দ্রচন্দ্র সরকার<br>বাড়ির নং : n0142<br>বয়স : 58 লিঙ্গ : পুরুষ | ফটো উপলব্ধ       |
| 919   | GBM2421782       | 920  | GBM1629930       | 921  | WII1967611       |
| নাম : রাজু সরকার<br>পিতার নাম: নরেশ সরকার<br>বাড়ির নং : n0174<br>বয়স : 39 লিঙ্গ : পুরুষ                 | ফটো উপলব্ধ       | নাম : সঞ্জীব সরকার<br>পিতার নাম: নেপাল চন্দ্র সরকার<br>বাড়ির নং : n0135<br>বয়স : 45 লিঙ্গ : পুরুষ              | ফটো উপলব্ধ       | নাম : কৃষ্ণা সরকার<br>পিতার নাম: সুশান্ত সরকার<br>বাড়ির নং : n0066<br>বয়স : 26 লিঙ্গ : মহিলা           | ফটো উপলব্ধ       |
| 922   | WII1880244       | 923  | WB/01/008/309475 | 924  | WII2199487       |
| নাম : বুলিট সরকার (পাল)<br>স্বামীর নাম: প্রতাপ সরকার<br>বাড়ির নং : n0142<br>বয়স : 30 লিঙ্গ : মহিলা      | ফটো উপলব্ধ       | নাম : লক্ষ্মী রানী সরকার<br>স্বামীর নাম: সত্যরঞ্জন সরকার<br>বাড়ির নং : n0046<br>বয়স : 71 লিঙ্গ : মহিলা         | ফটো উপলব্ধ       | নাম : প্রিয়া সরকার<br>পিতার নাম: গৌরাজ চন্দ্র সরকার<br>বাড়ির নং : n0115<br>বয়স : 25 লিঙ্গ : মহিলা     | ফটো উপলব্ধ       |
| 925   | GBM1494913       | 926  | WII2169670       | 927  | WII2366698       |
| নাম : সুশান্ত সরকার<br>পিতার নাম: খগেন্দ্র সরকার<br>বাড়ির নং : n0066<br>বয়স : 60 লিঙ্গ : পুরুষ          | ফটো উপলব্ধ       | নাম : জয়ন্তী বর্মন সরকার<br>স্বামীর নাম: সত্যেন্দ্রচন্দ্র সরকার<br>বাড়ির নং : n0024<br>বয়স : 51 লিঙ্গ : মহিলা | ফটো উপলব্ধ       | নাম : কোয়েল সরকার<br>পিতার নাম: অমল কৃষ্ণ সরকার<br>বাড়ির নং : না<br>বয়স : 22 লিঙ্গ : মহিলা            | ফটো উপলব্ধ       |
| 928   | WII2293066       | 929  | WDB1557529       | 930  | GBM2300630       |
| নাম : শুভম চন্দ্র সরকার<br>পিতার নাম: গৌরাজ চন্দ্র সরকার<br>বাড়ির নং : এন0115<br>বয়স : 30 লিঙ্গ : পুরুষ | ফটো উপলব্ধ       | নাম : রত্না সরকার<br>স্বামীর নাম: রঘুনাথ সরকার<br>বাড়ির নং : না<br>বয়স : 45 লিঙ্গ : মহিলা                      | ফটো উপলব্ধ       | নাম : পবিত্র কুমার সরকার<br>পিতার নাম: ইন্দ্রভূষণ সরকার<br>বাড়ির নং : n0217<br>বয়স : 62 লিঙ্গ : পুরুষ  | ফটো উপলব্ধ       |

বিধানসভা নির্বাচনক্ষেত্রের নং, নাম : 8-নাটাবাড়ি  
ভাগ নং, নাম : 1-দেওয়ানহাট মোয়ামারী (উঃ অংশ)

|  |                  |  |                  |  |                  |
|--|------------------|--|------------------|--|------------------|
| 931  | GBM1493337       | 932  | WII1317759       | 933  | WB/01/008/309054 |
| নাম : সুমন সরকার<br>পিতার নাম: সত্যরঞ্জন সরকার<br>বাড়ির নং : n0046<br>বয়স : 47 লিঙ্গ : পুরুষ             | ফটো উপলব্ধ       | নাম : তিথি সরকার<br>পিতার নাম: তপন কুমার সরকার<br>বাড়ির নং : n0217<br>বয়স : 33 লিঙ্গ : মহিলা             | ফটো উপলব্ধ       | নাম : মালতী রানী সরকার<br>স্বামীর নাম: নরেশ চন্দ্র সরকার<br>বাড়ির নং : n0173<br>বয়স : 58 লিঙ্গ : মহিলা | ফটো উপলব্ধ       |
| 934  | DBG7542021       | 935  | YSL2361798       | 936  | MBK1841568       |
| নাম : সীমা সরকার<br>স্বামীর নাম: রমেশ্বর সরকার<br>বাড়ির নং : এন0142<br>বয়স : 56 লিঙ্গ : মহিলা            | ফটো উপলব্ধ       | নাম : অর্পিতা বসুনিয়া সরকার<br>স্বামীর নাম: অসীম সরকার<br>বাড়ির নং : এন0171<br>বয়স : 26 লিঙ্গ : মহিলা   | ফটো উপলব্ধ       | নাম : রুঙ্কু (ঘোষ)সরকার<br>স্বামীর নাম: রাখাল সরকার<br>বাড়ির নং : n0046<br>বয়স : 44 লিঙ্গ : মহিলা      | ফটো উপলব্ধ       |
| 937  | WII2390326       | 938  | WII2160521       | 939  | WII2413995       |
| নাম : সীমা রায় সরকার<br>স্বামীর নাম: দীপক সরকার<br>বাড়ির নং : n0156<br>বয়স : 56 লিঙ্গ : মহিলা           | ফটো উপলব্ধ       | নাম : গনেশ চন্দ্র সরকার<br>পিতার নাম: বিমল চন্দ্র সরকার<br>বাড়ির নং : n0251<br>বয়স : 51 লিঙ্গ : পুরুষ    | ফটো উপলব্ধ       | নাম : অমল কৃষ্ণ সরকার<br>পিতার নাম: ইন্দুভূষণ সরকার<br>বাড়ির নং : n0217<br>বয়স : 62 লিঙ্গ : পুরুষ      | ফটো উপলব্ধ       |
| 940  | WII2189447       | 941  | WII1354877       | 942  | WII2169886       |
| নাম : নীলিমা বর্মন<br>পিতার নাম: যতীন বর্মন<br>বাড়ির নং : n0177<br>বয়স : 48 লিঙ্গ : মহিলা                | ফটো উপলব্ধ       | নাম : প্রতিমা বর্মা সরকার<br>স্বামীর নাম: মৃত্যঞ্জয় সরকার<br>বাড়ির নং : n0066<br>বয়স : 43 লিঙ্গ : মহিলা | ফটো উপলব্ধ       | নাম : নরেশচন্দ্র সরকার<br>পিতার নাম: প্রসন্ন কুমার সরকার<br>বাড়ির নং : n0174<br>বয়স : 60 লিঙ্গ : পুরুষ | ফটো উপলব্ধ       |
| 943  | GBM1631365       | 944  | WB/01/008/309499 | 945  | WII1576842       |
| নাম : জ্যোতির্ময় সরকার<br>পিতার নাম: দুলাল সরকার<br>বাড়ির নং : n0175<br>বয়স : 44 লিঙ্গ : পুরুষ          | ফটো উপলব্ধ       | নাম : সঞ্জয় সরকার<br>পিতার নাম: সত্যরঞ্জন সরকার<br>বাড়ির নং : n0046<br>বয়স : 53 লিঙ্গ : পুরুষ           | ফটো উপলব্ধ       | নাম : প্রসেনজিৎ সরকার<br>পিতার নাম: সুনীল চন্দ্র সরকার<br>বাড়ির নং : n0163<br>বয়স : 33 লিঙ্গ : পুরুষ   | ফটো উপলব্ধ       |
| 946  | GBM1492545       | 947  | GBM1495159       | 948  | WII2200350       |
| নাম : অনিল সরকার<br>স্বামীর নাম: ভূষণ সরকার<br>বাড়ির নং : n0163<br>বয়স : 52 লিঙ্গ : মহিলা                | ফটো উপলব্ধ       | নাম : শোভা সরকার<br>স্বামীর নাম: খগেন্দ্রচন্দ্র সরকার<br>বাড়ির নং : n0066<br>বয়স : 75 লিঙ্গ : মহিলা      | ফটো উপলব্ধ       | নাম : জয় রায়<br>পিতার নাম: ভানুরাম রায়<br>বাড়ির নং : n0314<br>বয়স : 25 লিঙ্গ : পুরুষ                | ফটো উপলব্ধ       |
| 949  | WII1967652       | 950  | GBM2299618       | 951  | WB/01/008/309332 |
| নাম : সায়ন্তী সরকার<br>পিতার নাম: সত্যেন্দ্র চন্দ্র সরকার<br>বাড়ির নং : n0024<br>বয়স : 27 লিঙ্গ : মহিলা | ফটো উপলব্ধ       | নাম : মিনু সরকার<br>স্বামীর নাম: নিখিল চন্দ্র সরকার<br>বাড়ির নং : n0304<br>বয়স : 62 লিঙ্গ : মহিলা        | ফটো উপলব্ধ       | নাম : তপন কুমার সরকার<br>স্বামীর নাম: ইন্দুভূষণ সরকার<br>বাড়ির নং : n0217<br>বয়স : 65 লিঙ্গ : মহিলা    | ফটো উপলব্ধ       |
| 952  | WB/01/008/309432 | 953  | GBM2581395       | 954  | GBM2300614       |
| নাম : বিমলা সরকার<br>স্বামীর নাম: গৌরানন্দ চন্দ্র সরকার<br>বাড়ির নং : n0115<br>বয়স : 49 লিঙ্গ : মহিলা    | ফটো উপলব্ধ       | নাম : তপন সরকার<br>পিতার নাম: মানিক সরকার<br>বাড়ির নং : n0119<br>বয়স : 39 লিঙ্গ : পুরুষ                  | ফটো উপলব্ধ       | নাম : রতন সরকার<br>পিতার নাম: সুনীল সরকার<br>বাড়ির নং : n0314<br>বয়স : 44 লিঙ্গ : পুরুষ                | ফটো উপলব্ধ       |
| 955  | WII2438703       | 956  | WB/01/007/636066 | 957  | WII1576701       |
| নাম : সোনালী সরকার<br>পিতার নাম: রতন সরকার<br>বাড়ির নং : না<br>বয়স : 20 লিঙ্গ : মহিলা                    | ফটো উপলব্ধ       | নাম : অর্পনা সরকার<br>স্বামীর নাম: পবিত্র কুমার সরকার<br>বাড়ির নং : n0217<br>বয়স : 43 লিঙ্গ : মহিলা      | ফটো উপলব্ধ       | নাম : অসীম সরকার<br>পিতার নাম: তপন সরকার<br>বাড়ির নং : n0171<br>বয়স : 31 লিঙ্গ : পুরুষ                 | ফটো উপলব্ধ       |
| 958  | WII2085496       | 959  | WII1880285       | 960  | UHM0086868       |
| নাম : কমল কান্তি সরকার<br>পিতার নাম: নিখিল চন্দ্র সরকার<br>বাড়ির নং : এন0307<br>বয়স : 45 লিঙ্গ : পুরুষ   | ফটো উপলব্ধ       | নাম : পিংকি (রায়) সরকার<br>স্বামীর নাম: মিতুন কুমার সরকার<br>বাড়ির নং : n0174<br>বয়স : 29 লিঙ্গ : মহিলা | ফটো উপলব্ধ       | নাম : সুপর্ণা নাগ<br>পিতার নাম: রঞ্জিত নাগ<br>বাড়ির নং : নং156<br>বয়স : 36 লিঙ্গ : মহিলা               | ফটো উপলব্ধ       |

বিধানসভা নির্বাচনক্ষেত্রের নং, নাম : 8-নাটাবাড়ি  
ভাগ নং, নাম : 1-দেওয়ানহাট মোয়ামারী (উঃ অংশ)

|   |                                |   |                                |   |                                |
|---|--------------------------------|---|--------------------------------|---|--------------------------------|
| 961<br>নাম : মৃত্যঞ্জয় সরকার<br>পিতার নাম: খগেন্দ্রচন্দ্র সরকার<br>বাড়ির নং : n0066<br>বয়স : 51 লিঙ্গ : পুরুষ        | GBM1630102<br>ফটো উপলব্ধ       | 962<br>নাম : জীবেন্দ্র কুমার সরকার<br>পিতার নাম: জীতেন্দ্র চন্দ্র সরকার<br>বাড়ির নং : n0142<br>বয়স : 67 লিঙ্গ : পুরুষ | WB/01/008/309007<br>ফটো উপলব্ধ | 963<br>নাম : সাধনা সরকার<br>স্বামীর নাম: সুনীল সরকার<br>বাড়ির নং : n0144<br>বয়স : 65 লিঙ্গ : মহিলা            | WB/01/008/309272<br>ফটো উপলব্ধ |
| 964<br>নাম : সত্যেন্দ্রচন্দ্র সরকার<br>পিতার নাম: সুরেন্দ্রচন্দ্র সরকার<br>বাড়ির নং : n0024<br>বয়স : 65 লিঙ্গ : পুরুষ | WB/01/008/309588<br>ফটো উপলব্ধ | 965<br>নাম : মাম্পি দাস (সরকার)<br>স্বামীর নাম: অনিমেষ চন্দ্র সরকার<br>বাড়ির নং : n0176<br>বয়স : 36 লিঙ্গ : মহিলা     | RNL0268334<br>ফটো উপলব্ধ       | 966<br>নাম : মিনতী সরকার<br>স্বামীর নাম: দীনেশচন্দ্র সরকার<br>বাড়ির নং : n0176<br>বয়স : 68 লিঙ্গ : মহিলা      | WB/01/008/309143<br>ফটো উপলব্ধ |
| 967<br>নাম : আশীষ সরকার<br>পিতার নাম: বাসুদেব সরকার<br>বাড়ির নং : n0173<br>বয়স : 29 লিঙ্গ : পুরুষ                     | WII1780055<br>ফটো উপলব্ধ       | 968<br>নাম : বাসুদেব সরকার<br>পিতার নাম: প্রসন্নকুমার সরকার<br>বাড়ির নং : n0173<br>বয়স : 55 লিঙ্গ : পুরুষ             | WB/01/008/309162<br>ফটো উপলব্ধ | 969<br>নাম : রীতা সরকার<br>স্বামীর নাম: সুনীল সরকার<br>বাড়ির নং : n0163<br>বয়স : 59 লিঙ্গ : মহিলা             | WB/01/008/309532<br>ফটো উপলব্ধ |
| 970<br>নাম : তাপস কুমার সরকার<br>পিতার নাম: দীপক সরকার<br>বাড়ির নং : n0156<br>বয়স : 37 লিঙ্গ : পুরুষ                  | GBM2581411<br>ফটো উপলব্ধ       | 971<br>নাম : নিখিল চন্দ্র সরকার<br>পিতার নাম: উপেন্দ্র চন্দ্র সরকার<br>বাড়ির নং : n0307<br>বয়স : 77 লিঙ্গ : পুরুষ     | GBM2299600<br>ফটো উপলব্ধ       | 972<br>নাম : বিমল সরকার<br>পিতার নাম: গোপালচন্দ্র সরকার<br>বাড়ির নং : n0115<br>বয়স : 49 লিঙ্গ : পুরুষ         | GBM1493139<br>ফটো উপলব্ধ       |
| 973<br>নাম : গৌরাঙ্গচন্দ্র সরকার<br>পিতার নাম: গোপালচন্দ্র সরকার<br>বাড়ির নং : n0115<br>বয়স : 56 লিঙ্গ : পুরুষ        | GBM2522381<br>ফটো উপলব্ধ       | 974<br>নাম : মমতা সরকার<br>স্বামীর নাম: রতন সরকার<br>বাড়ির নং : n0315<br>বয়স : 46 লিঙ্গ : মহিলা                       | GBM2300622<br>ফটো উপলব্ধ       | 975<br>নাম : পায়েল সরকার<br>পিতার নাম: পবিত্র কুমার সরকার<br>বাড়ির নং : n0217<br>বয়স : 25 লিঙ্গ : মহিলা      | WII2200327<br>ফটো উপলব্ধ       |
| 976<br>নাম : প্রতাপ সরকার<br>পিতার নাম: রবীন্দ্র সরকার<br>বাড়ির নং : n0142<br>বয়স : 43 লিঙ্গ : পুরুষ                  | GBM2300671<br>ফটো উপলব্ধ       | 977<br>নাম : সোনালী সরকার (দাস)<br>স্বামীর নাম: গনেশ চন্দ্র সরকার<br>বাড়ির নং : n0251<br>বয়স : 33 লিঙ্গ : মহিলা       | WII1576909<br>ফটো উপলব্ধ       | 978<br>নাম : মৌমিতা সরকার<br>স্বামীর নাম: সুশান্ত দে<br>বাড়ির নং : n0135<br>বয়স : 41 লিঙ্গ : মহিলা            | GBM2300721<br>ফটো উপলব্ধ       |
| 979<br>নাম : সরস্বতী সরকার<br>স্বামীর নাম: মানিক সরকার<br>বাড়ির নং : n0119<br>বয়স : 58 লিঙ্গ : মহিলা                  | WB/01/008/309077<br>ফটো উপলব্ধ | 980<br>নাম : রুমা সরকার<br>পিতার নাম: প্রদীপ কুমার সরকার<br>বাড়ির নং : n0119<br>বয়স : 33 লিঙ্গ : মহিলা                | WII1577022<br>ফটো উপলব্ধ       | 981<br>নাম : প্রদীপ কুমার সরকার<br>পিতার নাম: কামিনীকান্ত সরকার<br>বাড়ির নং : n0119<br>বয়স : 69 লিঙ্গ : পুরুষ | WB/01/008/309082<br>ফটো উপলব্ধ |
| 982<br>নাম : নেপালচন্দ্র সরকার<br>পিতার নাম: মনীন্দ্রচন্দ্র সরকার<br>বাড়ির নং : n0135<br>বয়স : 73 লিঙ্গ : পুরুষ       | WB/01/008/309199<br>ফটো উপলব্ধ | 983<br>নাম : মাধুরী সরকার<br>স্বামীর নাম: সুশান্ত সরকার<br>বাড়ির নং : n0066<br>বয়স : 52 লিঙ্গ : মহিলা                 | GBM1495142<br>ফটো উপলব্ধ       | 984<br>নাম : তপন সরকার<br>পিতার নাম: ভুবনমোহন সরকার<br>বাড়ির নং : n0171<br>বয়স : 66 লিঙ্গ : পুরুষ             | GBM2300697<br>ফটো উপলব্ধ       |
| 985<br>নাম : শুভদীপ সরকার<br>পিতার নাম: সুভাষ সরকার<br>বাড়ির নং : n0024<br>বয়স : 30 লিঙ্গ : পুরুষ                     | WII1680792<br>ফটো উপলব্ধ       | 986<br>নাম : সুজিত সরকার<br>পিতার নাম: সুবলচন্দ্র সরকার<br>বাড়ির নং : n0159<br>বয়স : 47 লিঙ্গ : পুরুষ                 | GBM1493220<br>ফটো উপলব্ধ       | 987<br>নাম : আরতি সরকার<br>স্বামীর নাম: সুবলচন্দ্র সরকার<br>বাড়ির নং : n0159<br>বয়স : 65 লিঙ্গ : মহিলা        | WII2534261<br>ফটো উপলব্ধ       |
| 988<br>নাম : নির্ভয় সরকার<br>পিতার নাম: নির্মল সরকার<br>বাড়ির নং : নং115<br>বয়স : 25 লিঙ্গ : পুরুষ                   | WII2054799<br>ফটো উপলব্ধ       | 989<br>নাম : মাধবী সরকার<br>পিতার নাম: গনেশ সরকার<br>বাড়ির নং : এন01<br>বয়স : 51 লিঙ্গ : মহিলা                        | WII2520641<br>ফটো উপলব্ধ       | 990<br>নাম : দেবশ্রী দেব সরকার<br>স্বামীর নাম: সঞ্জয় সরকার<br>বাড়ির নং : এন0046<br>বয়স : 47 লিঙ্গ : মহিলা    | LZL1416916<br>ফটো উপলব্ধ       |

বিধানসভা নির্বাচনক্ষেত্রের নং, নাম : 8-নাটাবাড়ি  
ভাগ নং, নাম : 1-দেওয়ানহাট মোয়ামারী (উঃ অংশ)

|      |                  |   |            |      |                  |   |            |      |                  |  |            |
|------|------------------|---|------------|------|------------------|---|------------|------|------------------|--|------------|
| 991  | WII2502870       | নাম : সৌম্যদীপ সরকার<br>পিতার নাম: সঞ্জয় সরকার<br>বাড়ির নং : n0046<br>বয়স : 20 লিঙ্গ : পুরুষ             | ফটো উপলব্ধ | 992  | GBM2581346       | নাম : পুনিতা সরকার<br>স্বামীর নাম: সমীর সরকার<br>বাড়ির নং : n0179<br>বয়স : 38 লিঙ্গ : মহিলা             | ফটো উপলব্ধ | 993  | WB/01/008/309474 | নাম : সুনীল চন্দ্র সরকার<br>পিতার নাম: উদয় সরকার<br>বাড়ির নং : n0163<br>বয়স : 31 লিঙ্গ : পুরুষ          | ফটো উপলব্ধ |
| 994  | GBM0063826       | নাম : বিশ্বজিৎ দাস<br>পিতার নাম: ননীগোপাল দাস<br>বাড়ির নং : নং0001<br>বয়স : 50 লিঙ্গ : পুরুষ              | ফটো উপলব্ধ | 995  | WII1680735       | নাম : প্রিতম কুমার সরকার<br>পিতার নাম: তপন কুমার সরকার<br>বাড়ির নং : n0217<br>বয়স : 31 লিঙ্গ : পুরুষ    | ফটো উপলব্ধ | 996  | WII1780212       | নাম : প্রিয়াংকা সরকার<br>স্বামীর নাম: পিযুষ কান্তি সরকার<br>বাড়ির নং : n0175<br>বয়স : 33 লিঙ্গ : মহিলা  | ফটো উপলব্ধ |
| 997  | WB/01/008/309051 | নাম : কল্যাণী সরকার<br>স্বামীর নাম: কৃষ্ণপদ সরকার<br>বাড়ির নং : n0179<br>বয়স : 66 লিঙ্গ : মহিলা           | ফটো উপলব্ধ | 998  | WB/01/008/309348 | নাম : মালতী সরকার<br>স্বামীর নাম: জীতেন্দ্র সরকার<br>বাড়ির নং : n0142<br>বয়স : 86 লিঙ্গ : মহিলা         | ফটো উপলব্ধ | 999  | GBM2581353       | নাম : মীঠুন কুমার সরকার<br>পিতার নাম: নরেশ চন্দ্র সরকার<br>বাড়ির নং : n0174<br>বয়স : 37 লিঙ্গ : পুরুষ    | ফটো উপলব্ধ |
| 1000 | WII2338838       | নাম : সৈকত সরকার<br>পিতার নাম: সত্যেন্দ্র চন্দ্র সরকার<br>বাড়ির নং : দেওয়ানহাট<br>বয়স : 23 লিঙ্গ : পুরুষ | ফটো উপলব্ধ | 1001 | GBM2581189       | নাম : চন্দনা সরকার (দেব)<br>স্বামীর নাম: গৌতম সরকার<br>বাড়ির নং : n0115<br>বয়স : 41 লিঙ্গ : মহিলা       | ফটো উপলব্ধ | 1002 | WII2199594       | নাম : সুরভি সরকার<br>স্বামীর নাম: কমল কান্তি সরকার<br>বাড়ির নং : n0307<br>বয়স : 31 লিঙ্গ : মহিলা         | ফটো উপলব্ধ |
| 1003 | GBM2300648       | নাম : সঞ্জয় সরকার<br>পিতার নাম: খগেন্দ্রচন্দ্র সরকার<br>বাড়ির নং : n0066<br>বয়স : 44 লিঙ্গ : পুরুষ       | ফটো উপলব্ধ | 1004 | WII0852848       | নাম : দুলাল চন্দ্র সরকার<br>পিতার নাম: প্রদীপ কুমার সরকার<br>বাড়ির নং : n0175<br>বয়স : 74 লিঙ্গ : পুরুষ | ফটো উপলব্ধ | 1005 | WB/01/008/309185 | নাম : সমীর সরকার<br>পিতার নাম: কৃষ্ণপদ সরকার<br>বাড়ির নং : n0179<br>বয়স : 53 লিঙ্গ : পুরুষ               | ফটো উপলব্ধ |
| 1006 | WB/01/008/309057 | নাম : নমিতা সরকার<br>স্বামীর নাম: তপন সরকার<br>বাড়ির নং : n0171<br>বয়স : 57 লিঙ্গ : মহিলা                 | ফটো উপলব্ধ | 1007 | GBM2099364       | নাম : কিরণ সরকার<br>স্বামীর নাম: কমল সরকার<br>বাড়ির নং : n0172<br>বয়স : 43 লিঙ্গ : মহিলা                | ফটো উপলব্ধ | 1008 | WII2465854       | নাম : কৌশিক সরকার<br>পিতার নাম: কমল চন্দ্র সরকার<br>বাড়ির নং : না<br>বয়স : 21 লিঙ্গ : পুরুষ              | ফটো উপলব্ধ |
| 1009 | WII1943281       | নাম : রুশ্মি সরকার (মোদক)<br>স্বামীর নাম: সুজিত সরকার<br>বাড়ির নং : n0159<br>বয়স : 30 লিঙ্গ : মহিলা       | ফটো উপলব্ধ | 1010 | WII1943174       | নাম : তনু রায়(সরকার)<br>স্বামীর নাম: মনোজ কুমার সরকার<br>বাড়ির নং : n0142<br>বয়স : 29 লিঙ্গ : মহিলা    | ফটো উপলব্ধ | 1011 | WII2512879       | নাম : রুদ্রনিল সরকার<br>পিতার নাম: রমেন্দ্র চন্দ্র সরকার<br>বাড়ির নং : এন0142<br>বয়স : 21 লিঙ্গ : পুরুষ  | ফটো উপলব্ধ |
| 1012 | WII2199511       | নাম : অঞ্জনা সরকার<br>পিতার নাম: গৌতম সরকার<br>বাড়ির নং : n0115<br>বয়স : 24 লিঙ্গ : মহিলা                 | ফটো উপলব্ধ | 1013 | WII2503365       | নাম : আদিত্য সরকার<br>পিতার নাম: গৌতম সরকার<br>বাড়ির নং : 265<br>বয়স : 21 লিঙ্গ : পুরুষ                 | ফটো উপলব্ধ | 1014 | WII1880319       | নাম : পল্লবী দে আমিন (সরকার)<br>স্বামীর নাম: রাজু সরকার<br>বাড়ির নং : n0174<br>বয়স : 32 লিঙ্গ : মহিলা    | ফটো উপলব্ধ |
| 1015 | WII2026219       | নাম : শর্মি সরকার<br>পিতার নাম: প্রদীপ কুমার সরকার<br>বাড়ির নং : নং119<br>বয়স : 26 লিঙ্গ : মহিলা          | ফটো উপলব্ধ | 1016 | GBM2421675       | নাম : বিশ্বজিৎ সরকার<br>পিতার নাম: সুনীল সরকার<br>বাড়ির নং : n0163<br>বয়স : 39 লিঙ্গ : পুরুষ            | ফটো উপলব্ধ | 1017 | WII2143097       | নাম : দীপক চন্দ্র সরকার<br>পিতার নাম: মনীন্দ্রচন্দ্র সরকার<br>বাড়ির নং : n0156<br>বয়স : 69 লিঙ্গ : পুরুষ | ফটো উপলব্ধ |
| 1018 | WII1547793       | নাম : রিশ্মি সরকার পাল<br>স্বামীর নাম: সঞ্জীব সরকার<br>বাড়ির নং : n0135<br>বয়স : 31 লিঙ্গ : মহিলা         | ফটো উপলব্ধ | 1019 | WII1317619       | নাম : গীতা সরকার(মজুমদার)<br>স্বামীর নাম: হরিচন্দ্র সরকার<br>বাড়ির নং : n0270<br>বয়স : 35 লিঙ্গ : মহিলা | ফটো উপলব্ধ | 1020 | WII2135655       | নাম : সঞ্জয় সাহা<br>পিতার নাম: নির্মল সাহা<br>বাড়ির নং : n0028<br>বয়স : 55 লিঙ্গ : পুরুষ                | ফটো উপলব্ধ |

বিধানসভা নির্বাচনক্ষেত্রের নং, নাম : 8-নাটাবাড়ি  
ভাগ নং, নাম : 1-দেওয়ানহাট মায়ামারী (উঃ অংশ)

|      |                  |  |            |      |                  |  |            |      |                  |   |            |
|------|------------------|--|------------|------|------------------|--|------------|------|------------------|---|------------|
| 1021 | WII2200418       | নাম : সমুদ্র সাহা<br>পিতার নাম: সঞ্জীব সাহা<br>বাড়ির নং : n0300<br>বয়স : 27 লিঙ্গ : পুরুষ        | ফটো উপলব্ধ | 1022 | WII2506152       | নাম : চন্দন কুমার সাহা<br>পিতার নাম: নির্মল কুমার সাহা<br>বাড়ির নং : n0028<br>বয়স : 62 লিঙ্গ : পুরুষ | ফটো উপলব্ধ | 1023 | GBM2300770       | নাম : অলোক সাহা<br>পিতার নাম: অমলেশ চন্দ্র সাহা<br>বাড়ির নং : n0011<br>বয়স : 55 লিঙ্গ : পুরুষ           | ফটো উপলব্ধ |
| 1024 | GBM0253336       | নাম : রঘুমনি সাহা<br>পিতার নাম: অনিল কুমার সাহা<br>বাড়ির নং : n0006<br>বয়স : 57 লিঙ্গ : পুরুষ    | ফটো উপলব্ধ | 1025 | WII1201763       | নাম : কানাই সাহা<br>পিতার নাম: হরিপদ সাহা<br>বাড়ির নং : n0312<br>বয়স : 40 লিঙ্গ : পুরুষ              | ফটো উপলব্ধ | 1026 | WII1780287       | নাম : উষা রানী সাহা<br>স্বামীর নাম: প্রেমানন্দ সাহা<br>বাড়ির নং : n0310<br>বয়স : 84 লিঙ্গ : মহিলা       | ফটো উপলব্ধ |
| 1027 | WII1780345       | নাম : বিশাল সাহা<br>পিতার নাম: দুলাল সাহা<br>বাড়ির নং : n0313<br>বয়স : 29 লিঙ্গ : পুরুষ          | ফটো উপলব্ধ | 1028 | WB/01/008/297432 | নাম : বিপ্লব সাহা<br>পিতার নাম: কার্তিক সাহা<br>বাড়ির নং : n0311<br>বয়স : 55 লিঙ্গ : পুরুষ           | ফটো উপলব্ধ | 1029 | WII1195619       | নাম : সুচিত্রা সাহা (প্রামানিক)<br>স্বামীর নাম: অলোক সাহা<br>বাড়ির নং : n0011<br>বয়স : 39 লিঙ্গ : মহিলা | ফটো উপলব্ধ |
| 1030 | WII1943109       | নাম : কোয়েল চাকী<br>পিতার নাম: রঞ্জিত চাকী<br>বাড়ির নং : n0016<br>বয়স : 27 লিঙ্গ : মহিলা        | ফটো উপলব্ধ | 1031 | WII0853176       | নাম : আনন্দ সাহা<br>পিতার নাম: হারাধন সাহা<br>বাড়ির নং : n0123<br>বয়স : 37 লিঙ্গ : পুরুষ             | ফটো উপলব্ধ | 1032 | WII2399830       | নাম : রঞ্জিত চাকী<br>পিতার নাম: রেবতী মোহন চাকী<br>বাড়ির নং : n0016<br>বয়স : 65 লিঙ্গ : পুরুষ           | ফটো উপলব্ধ |
| 1033 | WII2143824       | নাম : রঞ্জন সাহা<br>পিতার নাম: নির্মল চন্দ্র সাহা<br>বাড়ির নং : n0028<br>বয়স : 49 লিঙ্গ : পুরুষ  | ফটো উপলব্ধ | 1034 | HQQ0271460       | নাম : সুরাগী বর্মন<br>পিতার নাম: সুধীর্ষ বর্মন<br>বাড়ির নং : এন0213<br>বয়স : 28 লিঙ্গ : মহিলা        | ফটো উপলব্ধ | 1035 | DMY2278406       | নাম : রীনা সাহা<br>স্বামীর নাম: সঞ্জয় সাহা<br>বাড়ির নং : n0028<br>বয়স : 45 লিঙ্গ : মহিলা               | ফটো উপলব্ধ |
| 1036 | WII2053940       | নাম : রিতম সাহা<br>পিতার নাম: রতন কুমার সাহা<br>বাড়ির নং : নং246<br>বয়স : 25 লিঙ্গ : পুরুষ       | ফটো উপলব্ধ | 1037 | WB/01/008/309601 | নাম : সারথী সাহা<br>স্বামীর নাম: প্রকাশচন্দ্র সাহা<br>বাড়ির নং : n0214<br>বয়স : 63 লিঙ্গ : মহিলা     | ফটো উপলব্ধ | 1038 | WII0853226       | নাম : সঞ্জিত সাহা<br>স্বামীর নাম: বর্না সাহা<br>বাড়ির নং : n0123<br>বয়স : 38 লিঙ্গ : পুরুষ              | ফটো উপলব্ধ |
| 1039 | WII1967637       | নাম : ভাস্কর সাহা<br>পিতার নাম: নিমাই সাহা<br>বাড়ির নং : n0213<br>বয়স : 27 লিঙ্গ : পুরুষ         | ফটো উপলব্ধ | 1040 | CFC3701463       | নাম : দয়াময়ী সাহা<br>স্বামীর নাম: চন্দন কুমার সাহা<br>বাড়ির নং : n0123<br>বয়স : 40 লিঙ্গ : মহিলা   | ফটো উপলব্ধ | 1041 | GBM2300747       | নাম : পিংকি সাহা<br>পিতার নাম: হারাধন সাহা<br>বাড়ির নং : n0123<br>বয়স : 41 লিঙ্গ : মহিলা                | ফটো উপলব্ধ |
| 1042 | WB/01/008/309136 | নাম : বিশ্বনাথ সাহা<br>পিতার নাম: অমলেশচন্দ্র সাহা<br>বাড়ির নং : n0011<br>বয়স : 49 লিঙ্গ : পুরুষ | ফটো উপলব্ধ | 1043 | WII2520120       | নাম : মীনা সাহা<br>স্বামীর নাম: হারাধন সাহা<br>বাড়ির নং : n0123<br>বয়স : 85 লিঙ্গ : মহিলা            | ফটো উপলব্ধ | 1044 | WB/01/008/309392 | নাম : চিত্তরঞ্জন সাহা<br>পিতার নাম: নিত্যহরি সাহা<br>বাড়ির নং : n0044<br>বয়স : 73 লিঙ্গ : পুরুষ         | ফটো উপলব্ধ |
| 1045 | WII2365062       | নাম : রুপঙ্কর সাহা<br>পিতার নাম: রঘুমণী সাহা<br>বাড়ির নং : এন0006<br>বয়স : 21 লিঙ্গ : পুরুষ      | ফটো উপলব্ধ | 1046 | WII2293280       | নাম : রিপন সাহা<br>পিতার নাম: রতন কুমার সাহা<br>বাড়ির নং : এন0100<br>বয়স : 23 লিঙ্গ : পুরুষ          | ফটো উপলব্ধ | 1047 | GBM1631233       | নাম : উৎপল সাহা<br>পিতার নাম: অমলেশ সাহা<br>বাড়ির নং : n0011<br>বয়স : 45 লিঙ্গ : পুরুষ                  | ফটো উপলব্ধ |
| 1048 | WII1680636       | নাম : ঝুমা সাহা<br>স্বামীর নাম: বিশ্বনাথ সাহা<br>বাড়ির নং : n0011<br>বয়স : 39 লিঙ্গ : মহিলা      | ফটো উপলব্ধ | 1049 | WII1780147       | নাম : কিরন সাহা<br>স্বামীর নাম: কানাই সাহা<br>বাড়ির নং : n0302<br>বয়স : 33 লিঙ্গ : মহিলা             | ফটো উপলব্ধ | 1050 | GBM1492768       | নাম : চন্দন কুমার সাহা<br>পিতার নাম: চিত্তরঞ্জন সাহা<br>বাড়ির নং : n0044<br>বয়স : 47 লিঙ্গ : পুরুষ      | ফটো উপলব্ধ |

বিধানসভা নির্বাচনক্ষেত্রের নং, নাম : 8-নাটাবাড়ি  
ভাগ নং, নাম : 1-দেওয়ানহাট মোয়ামারী (উঃ অংশ)

|   |                  |   |                  |   |                  |
|---|------------------|---|------------------|---|------------------|
| 1051<br>নাম : আব্দুর সাহা<br>স্বামীর নাম: নির্মল সাহা<br>বাড়ির নং : n0028<br>বয়স : 85 লিঙ্গ : মহিলা                 | WB/01/008/309462 | 1052<br>নাম : প্রনয় চন্দ্র সাহা<br>পিতার নাম: প্রকাশ চন্দ্র সাহা<br>বাড়ির নং : n0214<br>বয়স : 42 লিঙ্গ : পুরুষ | WII0853259       | 1053<br>নাম : প্রিয়া সাহা<br>পিতার নাম: দুলাল সাহা<br>বাড়ির নং : নং123<br>বয়স : 26 লিঙ্গ : মহিলা                   | WII2054609       |
| 1054<br>নাম : সঞ্জীব সাহা<br>পিতার নাম: কালিদাস সাহা<br>বাড়ির নং : n0300<br>বয়স : 61 লিঙ্গ : পুরুষ                  | WB/02/011/324546 | 1055<br>নাম : মোহন সাহা<br>পিতার নাম: দীনবন্ধু সাহা<br>বাড়ির নং : n0016<br>বয়স : 50 লিঙ্গ : পুরুষ               | WB/01/008/309384 | 1056<br>নাম : নবনীতা সাহা দাস<br>স্বামীর নাম: উৎপল সাহা<br>বাড়ির নং : নং011<br>বয়স : 27 লিঙ্গ : মহিলা               | WII2054732       |
| 1057<br>নাম : সাথী সাহা<br>পিতার নাম: চন্দন কুমার সাহা<br>বাড়ির নং : দেওয়ানহাট<br>বয়স : 21 লিঙ্গ : মহিলা           | WII2406817       | 1058<br>নাম : আরতি সাহা<br>স্বামীর নাম: চিত্তরঞ্জন সাহা<br>বাড়ির নং : n0044<br>বয়স : 61 লিঙ্গ : মহিলা           | WB/01/008/309400 | 1059<br>নাম : রতন কুমার সাহা<br>পিতার নাম: প্রেমানন্দ সাহা<br>বাড়ির নং : n0246<br>বয়স : 53 লিঙ্গ : পুরুষ            | WII1404409       |
| 1060<br>নাম : প্রকাশচন্দ্র সাহা<br>পিতার নাম: নিত্যহরি সাহা<br>বাড়ির নং : n0214<br>বয়স : 69 লিঙ্গ : পুরুষ           | WB/01/008/309420 | 1061<br>নাম : ভুলু সাহা<br>স্বামীর নাম: নিমাই সাহা<br>বাড়ির নং : n0213<br>বয়স : 59 লিঙ্গ : মহিলা                | WB/01/008/309602 | 1062<br>নাম : শিপ্রা চক্রবর্তী<br>স্বামীর নাম: উৎপল চক্রবর্তী<br>বাড়ির নং : n0044<br>বয়স : 49 লিঙ্গ : মহিলা         | WII1905959       |
| 1063<br>নাম : নিমাই সাহা<br>পিতার নাম: নিত্যহরি সাহা<br>বাড়ির নং : n0213<br>বয়স : 62 লিঙ্গ : পুরুষ                  | WB/01/008/309634 | 1064<br>নাম : চঞ্চল সাহা<br>পিতার নাম: নির্মল কুমার সাহা<br>বাড়ির নং : n0028<br>বয়স : 56 লিঙ্গ : পুরুষ          | WII1404391       | 1065<br>নাম : দুলাল সাহা<br>পিতার নাম: প্রভাতচন্দ্র সাহা<br>বাড়ির নং : n0123<br>বয়স : 56 লিঙ্গ : পুরুষ              | WB/01/008/309276 |
| 1066<br>নাম : তাপসি রানি সাহা<br>পিতার নাম: হারাধন সাহা<br>বাড়ির নং : n0123<br>বয়স : 41 লিঙ্গ : মহিলা               | WII1880079       | 1067<br>নাম : কবিতা সাহা<br>স্বামীর নাম: বিপ্লব সাহা<br>বাড়ির নং : n0303<br>বয়স : 54 লিঙ্গ : মহিলা              | WII1194901       | 1068<br>নাম : বিশ্বজিৎ সাহা<br>পিতার নাম: দিনবন্ধু সাহা<br>বাড়ির নং : n0016<br>বয়স : 47 লিঙ্গ : পুরুষ               | WII1473651       |
| 1069<br>নাম : বিশ্বীকা সাহা(প্রামানিক)<br>স্বামীর নাম: রতন কুমার সাহা<br>বাড়ির নং : n0246<br>বয়স : 52 লিঙ্গ : মহিলা | WII1404417       | 1070<br>নাম : পিংকি সাহা<br>স্বামীর নাম: রঘুমানি সাহা<br>বাড়ির নং : n0006<br>বয়স : 46 লিঙ্গ : মহিলা             | GBM2522449       | 1071<br>নাম : আদুরী সাহা<br>স্বামীর নাম: চন্দন কুমার সাহা<br>বাড়ির নং : n0028<br>বয়স : 41 লিঙ্গ : মহিলা             | GBM2421543       |
| 1072<br>নাম : মামনি সাহা<br>স্বামীর নাম: চঞ্চল সাহা<br>বাড়ির নং : n0028<br>বয়স : 45 লিঙ্গ : মহিলা                   | WII1780253       | 1073<br>নাম : রুনু সাহা (দাম)<br>স্বামীর নাম: দুলাল সাহা<br>বাড়ির নং : n0123<br>বয়স : 48 লিঙ্গ : মহিলা          | WB/01/005/660341 | 1074<br>নাম : পুষ্প সাহানী<br>স্বামীর নাম: রামকৃষ্ণ সাহানী<br>বাড়ির নং : n0219<br>বয়স : 63 লিঙ্গ : মহিলা            | WB/01/008/309381 |
| 1075<br>নাম : গনেশ চন্দ্র সাহানি<br>পিতার নাম: রামকৃষ্ণ সাহানি<br>বাড়ির নং : n0219<br>বয়স : 36 লিঙ্গ : পুরুষ        | WII0853291       | 1076<br>নাম : রনজিৎ কুমার সিংহ<br>পিতার নাম: গজেন্দ্র নাথ সিংহ<br>বাড়ির নং : n0249<br>বয়স : 54 লিঙ্গ : পুরুষ    | GBM2522456       | 1077<br>নাম : কীর্তিকা সিংহ(অধিকারী)<br>স্বামীর নাম: রনজিৎ কুমার সিংহ<br>বাড়ির নং : n0247<br>বয়স : 49 লিঙ্গ : মহিলা | GBM2421758       |
| 1078<br>নাম : অপর্ণা সেন দে<br>অন্যান্য: অমিত কুমার দে<br>বাড়ির নং : n0451<br>বয়স : 31 লিঙ্গ : মহিলা                | WII1574029       | 1079<br>নাম : শান্তি দাস(বর্মন)<br>স্বামীর নাম: চন্দন দাস<br>বাড়ির নং : এন0225<br>বয়স : 39 লিঙ্গ : মহিলা        | WII1312024       | 1080<br>নাম : শীবম ব্রহ্ম<br>পিতার নাম: বাবলা ব্রহ্ম<br>বাড়ির নং : দেওয়ানহাট মোয়ামারী<br>বয়স : 19 লিঙ্গ : পুরুষ   | WII2540235       |

বিধানসভা নির্বাচনক্ষেত্রের নং, নাম : 8-নাটাবাড়ি  
ভাগ নং, নাম : 1-দেওয়ানহাট মোয়ামারী (উঃ অংশ)

|   |                          |   |                          |  |                          |
|---|--------------------------|---|--------------------------|--|--------------------------|
| 1081<br>নাম : প্রিয়াঙ্কা দেবনাথ<br>পিতার নাম: পঙ্ক দেবনাথ<br>বাড়ির নং : এন00<br>বয়স : 19 লিঙ্গ : মহিলা       | WII2544641<br>ফটো উপলব্ধ | 1082<br>নাম : জীবন বাদ্যকর<br>পিতার নাম: অনিল বাদ্যকর<br>বাড়ির নং : দেওয়ানহাট<br>বয়স : 20 লিঙ্গ : পুরুষ            | WII2545416<br>ফটো উপলব্ধ | 1083<br>নাম : তন্ময় ঘোষ<br>পিতার নাম: বিপুল ঘোষ<br>বাড়ির নং : এন001<br>বয়স : 20 লিঙ্গ : পুরুষ       | WII2549046<br>ফটো উপলব্ধ |
| 1084<br>নাম : দিয়া সরকার<br>পিতার নাম: রঘুনাথ<br>বাড়ির নং : এন0016<br>বয়স : 20 লিঙ্গ : মহিলা                 | WII2563609<br>ফটো উপলব্ধ | 1085<br>নাম : ভবানী দত্ত<br>স্বামীর নাম: দিবাকর<br>বাড়ির নং : এন0026<br>বয়স : 23 লিঙ্গ : মহিলা                      | WII2563682<br>ফটো উপলব্ধ | 1086<br>নাম : রিয়া বর্মন<br>পিতার নাম: দিগেন বর্মন<br>বাড়ির নং : এন0014<br>বয়স : 21 লিঙ্গ : মহিলা   | WII2573277<br>ফটো উপলব্ধ |
| 1087<br>নাম : প্রিয়াংকা দে<br>পিতার নাম: বাধন চন্দ্র<br>বাড়ির নং : এন0053<br>বয়স : 26 লিঙ্গ : মহিলা          | UGR2384527<br>ফটো উপলব্ধ | 1088<br>নাম : পায়েল দে<br>পিতার নাম: অশোক কুমার দে<br>বাড়ির নং : দেওয়ানহাট মোয়ামারী<br>বয়স : 34 লিঙ্গ : মহিলা    | WII1315845<br>ফটো উপলব্ধ | 1089<br>নাম : চম্পা সরকার<br>পিতার নাম: সুনীল সরকার<br>বাড়ির নং : না<br>বয়স : 26 লিঙ্গ : মহিলা       | TJR2033546<br>ফটো উপলব্ধ |
| 1090<br>নাম : মৌসুমী চাকী<br>স্বামীর নাম: অভিজিৎ দে<br>বাড়ির নং : এন0094<br>বয়স : 25 লিঙ্গ : মহিলা            | WII2032753<br>ফটো উপলব্ধ | 1091<br>নাম : অনুষ্কা চাকী<br>পিতার নাম: রঞ্জিত চাকী<br>বাড়ির নং : এন0016<br>বয়স : 19 লিঙ্গ : মহিলা                 | WII2587632<br>ফটো উপলব্ধ | 1092<br>নাম : প্রীতি সরকার<br>পিতার নাম: বিমল সরকার<br>বাড়ির নং : এন0115<br>বয়স : 19 লিঙ্গ : মহিলা   | WII2588739<br>ফটো উপলব্ধ |
| 1093<br>নাম : কৃষ্ণেন্দু চাকি<br>পিতার নাম: কালিদাস চাকি<br>বাড়ির নং : এন0114<br>বয়স : 19 লিঙ্গ : পুরুষ       | WII2588952<br>ফটো উপলব্ধ | 1094<br>নাম : দীপু দেবনাথ<br>মায়ের নাম: সোনেকা দেবনাথ<br>বাড়ির নং : দেওয়ানহাট মোয়ামারী<br>বয়স : 31 লিঙ্গ : পুরুষ | WII2591790<br>ফটো উপলব্ধ | 1095<br>নাম : পূজা বর্মন<br>স্বামীর নাম: তন্ময় বণিক<br>বাড়ির নং : এন0125<br>বয়স : 20 লিঙ্গ : মহিলা  | WII2592079<br>ফটো উপলব্ধ |
| # 1096<br>নাম : রুমা দেব দে<br>স্বামীর নাম: সুব্রত দেব<br>বাড়ির নং : এন0226<br>বয়স : 29 লিঙ্গ : মহিলা         | TIH2026102<br>ফটো উপলব্ধ | 1097<br>নাম : মিতালি রায়<br>স্বামীর নাম: প্রসেনজিৎ দাস<br>বাড়ির নং : না<br>বয়স : 23 লিঙ্গ : মহিলা                  | WII2596930<br>ফটো উপলব্ধ | 1098<br>নাম : সুনু দেবনাথ<br>পিতার নাম: স্বপন দেবনাথ<br>বাড়ির নং : এন0205<br>বয়স : 21 লিঙ্গ : পুরুষ  | WII2600088<br>ফটো উপলব্ধ |
| 1099<br>নাম : অনিকেত সরকার<br>পিতার নাম: নিহার রঞ্জন সরকার<br>বাড়ির নং : দেওয়ানহাট<br>বয়স : 24 লিঙ্গ : পুরুষ | WII2600104<br>ফটো উপলব্ধ | 1100<br>নাম : অর্নিতা বণিক<br>পিতার নাম: অনুপ কুমার বণিক<br>বাড়ির নং : না<br>বয়স : 19 লিঙ্গ : মহিলা                 | WII2602258<br>ফটো উপলব্ধ | 1101<br>নাম : মৃত্তিকা রায়<br>পিতার নাম: সন্দীপ রায়<br>বাড়ির নং : এন0126<br>বয়স : 19 লিঙ্গ : মহিলা | WII2603124<br>ফটো উপলব্ধ |
| 1102<br>নাম : সুরজ কুমার বণিক<br>পিতার নাম: বাবুল চন্দ্র বণিক<br>বাড়ির নং : এন0049<br>বয়স : 19 লিঙ্গ : পুরুষ  | WII2603140<br>ফটো উপলব্ধ | 1103<br>নাম : সান্তনা ধর<br>স্বামীর নাম: দীপক কুমার ধর<br>বাড়ির নং : এন0230<br>বয়স : 22 লিঙ্গ : মহিলা               | YUG2197556<br>ফটো উপলব্ধ | 1104<br>নাম : শ্রীজিতা ঘোষ<br>পিতার নাম: সুশান্ত ঘোষ<br>বাড়ির নং : না<br>বয়স : 19 লিঙ্গ : মহিলা      | WII2612265<br>ফটো উপলব্ধ |
| 1105<br>নাম : সৌরভ দেবনাথ<br>পিতার নাম: সম্পদ দেবনাথ<br>বাড়ির নং : এন0205<br>বয়স : 19 লিঙ্গ : পুরুষ           | WII2613768<br>ফটো উপলব্ধ |   |                          |  |                          |

## 1- সংযোজন তালিকা 1 (01-01-2026 28-02-2026 )

|   |   |            |            |  |   |            |            |   |   |            |            |
|---|---|------------|------------|--|---|------------|------------|---|---|------------|------------|
| 1106  | 1 | WII2619450 | ফটো উপলব্ধ | 1107   | 1 | WII2621530 | ফটো উপলব্ধ | 1108  | 1 | WII2621597 | ফটো উপলব্ধ |
| নাম : রীতা দেবনাথ<br>স্বামীর নাম: সুনীল চন্দ্র দেবনাথ<br>বাড়ির নং : 035<br>বয়স : 72 লিঙ্গ : মহিলা   |   |            |            | নাম : সুপ্রিয়া বর্মন<br>পিতার নাম: নির্মল বর্মন<br>বাড়ির নং : এন0130<br>বয়স : 20 লিঙ্গ : মহিলা    |   |            |            | নাম : দীপঙ্কর দাস<br>মায়ের নাম: শান্তি দাস বর্মন<br>বাড়ির নং : এন0125<br>বয়স : 25 লিঙ্গ : পুরুষ    |   |            |            |
| 1109  | 1 | WII2622272 | ফটো উপলব্ধ | 1110   | 1 | WII2624823 | ফটো উপলব্ধ | 1111  | 1 | WII2624864 | ফটো উপলব্ধ |
| নাম : সুজন শীল<br>পিতার নাম: গণেশ শীল<br>বাড়ির নং : এন0188<br>বয়স : 24 লিঙ্গ : পুরুষ                |   |            |            | নাম : দীপঙ্কর দে<br>পিতার নাম: সুবীর চন্দ্র দে<br>বাড়ির নং : এন0076<br>বয়স : 18 লিঙ্গ : পুরুষ      |   |            |            | নাম : নিবেদিতা দে<br>পিতার নাম: নিত্যানন্দ দে<br>বাড়ির নং : এন0031<br>বয়স : 18 লিঙ্গ : মহিলা        |   |            |            |
| 1112  | 1 | WII2624906 | ফটো উপলব্ধ | 1113   | 1 | WII2624971 | ফটো উপলব্ধ | 1114  | 1 | WII2626224 | ফটো উপলব্ধ |
| নাম : সুদীপ দেবনাথ<br>পিতার নাম: প্রদীপ কুমার দেবনাথ<br>বাড়ির নং : এন0030<br>বয়স : 20 লিঙ্গ : পুরুষ |   |            |            | নাম : বিউটি দেবনাথ<br>স্বামীর নাম: শঙ্কর দেবনাথ<br>বাড়ির নং : এন0081<br>বয়স : 26 লিঙ্গ : মহিলা     |   |            |            | নাম : পরিমল দত্ত<br>পিতার নাম: বঙ্কিম বিহারী দত্ত<br>বাড়ির নং : ও59<br>বয়স : 49 লিঙ্গ : পুরুষ       |   |            |            |
| 1115  | 1 | WII2626240 | ফটো উপলব্ধ | 1116   | 1 | WII2626893 | ফটো উপলব্ধ | 1117  | 1 | WII2626901 | ফটো উপলব্ধ |
| নাম : লোকনাথ দেবনাথ<br>পিতার নাম: বিষ্ণু দেবনাথ<br>বাড়ির নং : এন0189<br>বয়স : 18 লিঙ্গ : পুরুষ      |   |            |            | নাম : কনক বর্মন<br>পিতার নাম: রঞ্জন কুমার বর্মন<br>বাড়ির নং : দেওয়ানহাট<br>বয়স : 20 লিঙ্গ : পুরুষ |   |            |            | নাম : জিৎ কুমার উকিল<br>পিতার নাম: জয়ন্ত কুমার উকিল<br>বাড়ির নং : এন0284<br>বয়স : 22 লিঙ্গ : পুরুষ |   |            |            |

| নির্বাচক সংখ্যার সারসংক্ষেপ :       |   |                            |  |       |              |     |      |      |
|-------------------------------------|---|----------------------------|--|-------|--------------|-----|------|------|
| A) নির্বাচকের সংখ্যা :              |   |                            |  |       |              |     |      |      |
|                                     | নির্বাচক তালিকার প্রকৃতি                    | নির্বাচক তালিকার পরিচিতি : | নির্বাচকের সংখ্যা :                                |       |              |     |      |      |
|                                     |   |                            | পুরুষ  | মহিলা | তৃতীয় লিঙ্গ | মোট |      |      |
| I                                   | মূল তালিকা                                  | মূল তালিকা                 | বিশেষ নিবিড় সংশোধনী ২০২৬-এর চূড়ান্ত ভোটার তালিকা |       | 546          | 559 | 0    | 1105 |
| II                                  | 1- সংযোজন তালিকা                            | সংযোজনী 1                  | বিশেষ সংক্ষিপ্ত সংশোধন 2026                        |       | 8            | 4   | 0    | 12   |
| III                                 | 2- বিয়োজন তালিকা                           | সংযোজনী 1                  | বিশেষ সংক্ষিপ্ত সংশোধন 2026                        |       | 2            | 0   | 0    | 2    |
| IV                                  | 'লিঙ্গ ক্ষেত্রের' পরিবর্তনের কারণে পার্থক্য |                            |  | 0     | 0            | 0   | 0    |      |
| নির্বাচকের মোট সংখ্যা (I+II-III+IV) |   |                            |  | 552   | 563          | 0   | 1115 |      |
| B) ক্রটি সংশোধনের সংখ্যা :          |   |                            |  |       |              |     |      |      |
| নির্বাচক তালিকার প্রকৃতি            | নির্বাচক তালিকার পরিচিতি :                  | ক্রটি সংশোধনের সংখ্যা :    |  |       |              |     |      |      |
| সংযোজনী 1                           | বিশেষ সংক্ষিপ্ত সংশোধন 2026                 | 5                          |  |       |              |     |      |      |

নির্বাচক নিবন্ধন আধিকারিকের স্বাক্ষর

E-মৃত, S-স্থানান্তরিত, R-একাধিকবার অন্তর্ভুক্ত, M-নিখোঁজ, Q-যোগ্য নহে