

নির্বাচক তালিকা 2026 S25 পশ্চিমবঙ্গ

বিধানসভা নির্বাচনক্ষেত্রের নং, নাম ও সংরক্ষণের স্থিতি : 8 - নাটাবাড়ি (সাধারণ)		অংশ নং : 30																			
বিধানসভা নির্বাচনক্ষেত্রটি যে লোকসভা নির্বাচনক্ষেত্রের / ক্ষেত্রসমূহের অন্তর্ভুক্ত তার নং, নাম ও সংরক্ষণ স্থিতি : 1 - কুচবিহার (তপশীলি জাতি)																					
1. সংশোধনের পূর্ণ বিবরণ																					
সংশোধনের বৎসর :	2026	নির্বাচক তালিকার পরিচিতি :																			
ভিত্তি তারিখ :	01-01-2026	বিশেষ নিবিড় সংশোধনী ২০২৬-এর চূড়ান্ত ভোটার তালিকা																			
সংশোধনের প্রকৃতি :	বিশেষ নিবিড় সংশোধনী 2026																				
প্রকাশনার তারিখ :	28-02-2026																				
2. অংশ ও নির্বাচনী এলাকার পূর্ণ বিবরণ :																					
অংশের ভাগ নং ও নাম :																					
1-ক) বাজাজামা চিলাখানা 1ম অংশ(সমগ্র), শিলকুড়ি ডাবরী, তন্তী পাড়া		<table style="width: 100%; border-collapse: collapse;"> <tr> <td style="width: 50%;">প্রধান শহর/গ্রাম</td> <td style="width: 50%;">: বাজাজামা চিলাখানা 1ম খন্ড</td> </tr> <tr> <td>ওয়ার্ড</td> <td>:</td> </tr> <tr> <td>থানা</td> <td>: তুফানগঞ্জ</td> </tr> <tr> <td>গ্রাম পঞ্চায়েত</td> <td>: নাটাবাড়ী-২</td> </tr> <tr> <td>ব্লক</td> <td>: তুফানগঞ্জ-১</td> </tr> <tr> <td>মহকুমা</td> <td>: তুফানগঞ্জ</td> </tr> <tr> <td>জেলা</td> <td>: কুচবিহার</td> </tr> <tr> <td>পিন</td> <td>: 736156</td> </tr> </table>				প্রধান শহর/গ্রাম	: বাজাজামা চিলাখানা 1ম খন্ড	ওয়ার্ড	:	থানা	: তুফানগঞ্জ	গ্রাম পঞ্চায়েত	: নাটাবাড়ী-২	ব্লক	: তুফানগঞ্জ-১	মহকুমা	: তুফানগঞ্জ	জেলা	: কুচবিহার	পিন	: 736156
প্রধান শহর/গ্রাম	: বাজাজামা চিলাখানা 1ম খন্ড																				
ওয়ার্ড	:																				
থানা	: তুফানগঞ্জ																				
গ্রাম পঞ্চায়েত	: নাটাবাড়ী-২																				
ব্লক	: তুফানগঞ্জ-১																				
মহকুমা	: তুফানগঞ্জ																				
জেলা	: কুচবিহার																				
পিন	: 736156																				
2-খ) জায়গীর চিলাখানা(অংশ), শিলকুড়ি ডাবরী, কামার পাড়া, কলোনী পাড়া																					
3. ভোট গ্রহন কেন্দ্রের পূর্ণ বিবরণ :																					
ভোট গ্রহন কেন্দ্রের নং, নাম :		ভোট গ্রহন কেন্দ্রের শ্রেণী :		গ্রামীণ																	
30 - জায়গীর চিলাখানা ফিফথ প্ল্যান প্রাই:স্কুল		এই অংশে সহায়ক ভোটগ্রহন কেন্দ্রের সংখ্যা		0																	
ভোট গ্রহন কেন্দ্রের ঠিকানা :		:																			
জায়গীর চিলাখানা ফিফথ প্ল্যান প্রাই:স্কুল, কক্ষ-২, জায়গীর চিলাখানা																					
4. নির্বাচকের সংখ্যা :																					
প্রথম ক্রমিক নং	শেষ ক্রমিক নং	মোট সংখ্যা																			
		পুরুষ	মহিলা	তৃতীয় লিঙ্গ	মোট																
1	943	480	459	0	939																

নির্বাচক নিবন্ধন আধিকারিকের স্বাক্ষর

Nazri Naksha

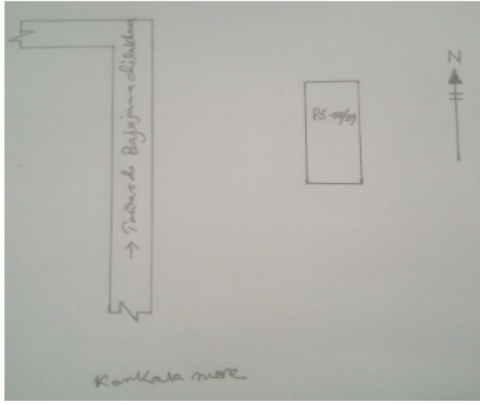

Google Map View



Polling Station Building Front View



Polling Station Front View



Cad View

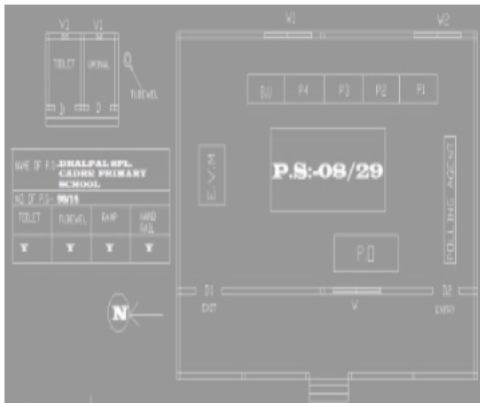

Key MAP View

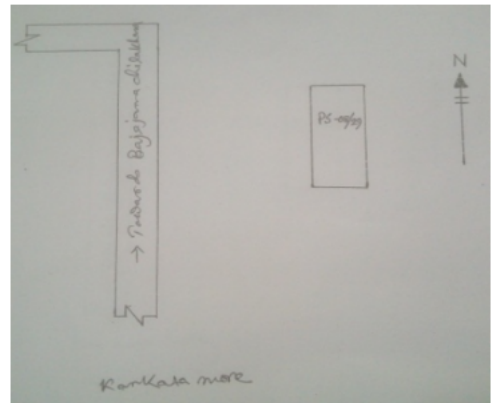

বিধানসভা নির্বাচনক্ষেত্রের নং, নাম : 8-নাটাবাড়ি

ভাগ নং, নাম : 1-ক)বাজেজামা চিলাখানা 1ম অংশ(সমগ্র),শিলকুড়ি ডাবরী,তন্তী পাড়া

1 নাম : আলতাপ আকন্দ পিতার নাম : আলতাপ আকন্দ বাড়ির নং : n0203 বয়স : 30 লিঙ্গ : পুরুষ	WII1725860 ফটো উপলব্ধ	2 নাম : মলিনা খাতুন (বিবি) স্বামীর নাম : আলতাপ আকন্দ বাড়ির নং : n0203 বয়স : 28 লিঙ্গ : মহিলা	WII1825801 ফটো উপলব্ধ	3 নাম : রুহুল আলম পিতার নাম : গফুর আমেদ বাড়ির নং : n0120 বয়স : 26 লিঙ্গ : পুরুষ	WII1987569 ফটো উপলব্ধ
4 নাম : সাহেব আলী সেখ পিতার নাম : মোহাম্মদ আলী সেখ বাড়ির নং : এন0112 বয়স : 23 লিঙ্গ : পুরুষ	WII2261212 ফটো উপলব্ধ	5 নাম : রাসেল আহমেদ পিতার নাম : আজিদুল আমেদ বাড়ির নং : N0122 বয়স : 25 লিঙ্গ : পুরুষ	WII2224616 ফটো উপলব্ধ	6 নাম : রেজিয়া খাতুন (বিবি) স্বামীর নাম : আলমগীর মিয়া বাড়ির নং : n0041 বয়স : 36 লিঙ্গ : মহিলা	WII1725936 ফটো উপলব্ধ
7 নাম : অমিত কাষী পিতার নাম : যতীন্দ্র নাথ কাষী বাড়ির নং : এন0041 বয়স : 23 লিঙ্গ : পুরুষ	WII2276392 ফটো উপলব্ধ	8 নাম : তুলেশ্বরী কাষী স্বামীর নাম : সুরেন্দ্রনাথ কাষী বাড়ির নং : n0041 বয়স : 83 লিঙ্গ : মহিলা	WB/01/008/111529 ফটো উপলব্ধ	9 নাম : মায়রানী কাষী স্বামীর নাম : বংকীম কাষী বাড়ির নং : n0040 বয়স : 52 লিঙ্গ : মহিলা	WII2580553 ফটো উপলব্ধ
10 নাম : জয়ন্ত কাষী পিতার নাম : যতীন্দ্র নাথ কাষী বাড়ির নং : n0041 বয়স : 28 লিঙ্গ : পুরুষ	WII1825751 ফটো উপলব্ধ	11 নাম : অপর্ণা কাষী(দাস) স্বামীর নাম : যতীন্দ্র নাথ কাষী বাড়ির নং : n0041 বয়স : 49 লিঙ্গ : মহিলা	WB/01/008/111966 ফটো উপলব্ধ	12 নাম : বংকীম কাষী পিতার নাম : সুরেন্দ্রনাথ কাষী বাড়ির নং : n0040 বয়স : 57 লিঙ্গ : পুরুষ	WB/01/008/1117003 ফটো উপলব্ধ
13 নাম : সাবিনা খাতুন পিতার নাম : হুমায়ুন মিয়া বাড়ির নং : n0124 বয়স : 33 লিঙ্গ : মহিলা	WII2081552 ফটো উপলব্ধ	14 নাম : নুরুল হক পিতার নাম : হুমায়ুন হক বাড়ির নং : এন0096 বয়স : 26 লিঙ্গ : পুরুষ	WII2057347 ফটো উপলব্ধ	15 নাম : জিন খাতুন স্বামীর নাম : মানিকুল হোসেন বাড়ির নং : হু বয়স : 29 লিঙ্গ : মহিলা	WII2074151 ফটো উপলব্ধ
16 নাম : আলো খাতুন পিতার নাম : আইনুল হক বাড়ির নং : এন0096 বয়স : 27 লিঙ্গ : মহিলা	WII2074102 ফটো উপলব্ধ	17 নাম : লাইলি খাতুন (বিবি) স্বামীর নাম : গফুর আলী বাড়ির নং : n0025 বয়স : 38 লিঙ্গ : মহিলা	GBM2554038 ফটো উপলব্ধ	18 নাম : রেহেনা খাতুন (বিবি) স্বামীর নাম : তমিজ আলী মিয়া বাড়ির নং : এন0092 বয়স : 25 লিঙ্গ : মহিলা	WII2077907 ফটো উপলব্ধ
19 নাম : কাঞ্চন খাতুন (বিবি) পিতার নাম : মানিকুল হোসেন বাড়ির নং : এন0126 বয়স : 26 লিঙ্গ : পুরুষ	WII2056919 ফটো উপলব্ধ	20 নাম : আজিদুল হক পিতার নাম : হুমায়ুন সেক বাড়ির নং : n0190 বয়স : 40 লিঙ্গ : পুরুষ	WII0450494 ফটো উপলব্ধ	21 নাম : সাবিনা খাতুন স্বামীর নাম : আজিদুল হক বাড়ির নং : n0190 বয়স : 32 লিঙ্গ : মহিলা	WII1614494 ফটো উপলব্ধ
22 নাম : আনছারি খাতুন বিবি স্বামীর নাম : আইনুল হক বাড়ির নং : এন0130 বয়স : 26 লিঙ্গ : মহিলা	WII2262442 ফটো উপলব্ধ	23 নাম : রফিকা খাতুন (বিবি) স্বামীর নাম : হুমায়ুন রহমান বাড়ির নং : হু বয়স : 31 লিঙ্গ : মহিলা	WII2222339 ফটো উপলব্ধ	24 নাম : জেলেকা খাতুন পিতার নাম : কিসমত আলী বাড়ির নং : এন160 বয়স : 24 লিঙ্গ : মহিলা	WII2351815 ফটো উপলব্ধ
25 নাম : জাহিদা খাতুন বিবি স্বামীর নাম : আজিদুল মিয়া বাড়ির নং : এন0060 বয়স : 28 লিঙ্গ : মহিলা	WII2037653 ফটো উপলব্ধ	26 নাম : আলপিনা খাতুন পিতার নাম : আলকাস হোসেন বাড়ির নং : এন0130 বয়স : 25 লিঙ্গ : মহিলা	WII2036168 ফটো উপলব্ধ	27 নাম : মোল্লাব মিয়া পিতার নাম : ইব্রাহিম মিয়া বাড়ির নং : এন0130 8/29 বয়স : 22 লিঙ্গ : পুরুষ	WII2393445 ফটো উপলব্ধ
28 নাম : আনোয়ারা লিপি স্বামীর নাম : হুমায়ুন মিয়া বাড়ির নং : 8/30 বয়স : 65 লিঙ্গ : মহিলা	WII1805548 ফটো উপলব্ধ	29 নাম : অম্বিকা খাতুন বিবি পিতার নাম : নুরজামল হোসেন বাড়ির নং : এন0179 বয়স : 31 লিঙ্গ : মহিলা	WII2262673 ফটো উপলব্ধ	30 নাম : নারায়ন দাস পিতার নাম : কালীচরণ দাস বাড়ির নং : n0010 বয়স : 59 লিঙ্গ : পুরুষ	WB/01/008/111421 ফটো উপলব্ধ

31	WII0120626	নাম : উত্তম দাস পিতার নাম: কাঞ্চন দাস বাড়ির নং : n0055 বয়স : 37 লিঙ্গ : পুরুষ	ফটো উপলব্ধ	32	WB/01/008/111486	নাম : চন্দে দাস স্বামীর নাম: রাজচন্দ দাস বাড়ির নং : n0034 বয়স : 53 লিঙ্গ : মহিলা	ফটো উপলব্ধ	33	WB/01/008/111679	নাম : বনমালা দাস স্বামীর নাম: সর্বেশ্বর দাস বাড়ির নং : n0030 বয়স : 66 লিঙ্গ : মহিলা	ফটো উপলব্ধ
34	WII2077782	নাম : নমিতা অধিকারী দাস স্বামীর নাম: সপ্তম দাস বাড়ির নং : এন0055 বয়স : 25 লিঙ্গ : মহিলা	ফটো উপলব্ধ	35	WB/01/008/111613	নাম : বকুল দাস পিতার নাম: যোগেশ দাস বাড়ির নং : n0012 বয়স : 76 লিঙ্গ : পুরুষ	ফটো উপলব্ধ	36	WB/01/008/111233	নাম : যুগোল দাস পিতার নাম: যোগেশ দাস বাড়ির নং : n0011 বয়স : 83 লিঙ্গ : পুরুষ	ফটো উপলব্ধ
37	GBM2231579	নাম : সবিতা দাস স্বামীর নাম: নুপেন দাস বাড়ির নং : n0056 বয়স : 40 লিঙ্গ : মহিলা	ফটো উপলব্ধ	38	WB/01/008/111651	নাম : বিনোদিনী দাস স্বামীর নাম: বিশ্বনাথ দাস বাড়ির নং : n0046 বয়স : 69 লিঙ্গ : মহিলা	ফটো উপলব্ধ	39	WB/01/008/111610	নাম : বাবলু দাস পিতার নাম: বিশ্বনাথ দাস বাড়ির নং : n0046 বয়স : 51 লিঙ্গ : পুরুষ	ফটো উপলব্ধ
40	WB/01/008/111567	নাম : পূর্ণ দাস পিতার নাম: যোগেশ দাস বাড়ির নং : n0013 বয়স : 69 লিঙ্গ : পুরুষ	ফটো উপলব্ধ	41	WII2219285	নাম : সুশান্ত দাস মায়ের নাম: সুশীলা দাস বাড়ির নং : N0056 বয়স : 24 লিঙ্গ : পুরুষ	ফটো উপলব্ধ	42	WII2035269	নাম : পম্পা দাস পিতার নাম: সুশীল দাস বাড়ির নং : এন0183 বয়স : 25 লিঙ্গ : মহিলা	ফটো উপলব্ধ
43	WII1233295	নাম : গৌতম দাস পিতার নাম: কাঞ্চন দাস বাড়ির নং : n0055 বয়স : 34 লিঙ্গ : পুরুষ	ফটো উপলব্ধ	44	WII1516145	নাম : সপ্তম দাস পিতার নাম: কাঞ্চন দাস বাড়ির নং : n0055 বয়স : 32 লিঙ্গ : পুরুষ	ফটো উপলব্ধ	45	WII1614445	নাম : অজিত কাথী মায়ের নাম: বনমালা কাথী বাড়ির নং : n0030 বয়স : 37 লিঙ্গ : পুরুষ	ফটো উপলব্ধ
46	GBM2037661	নাম : ভাগেশ্বরী কাথী স্বামীর নাম: রবি কাথী বাড়ির নং : n0030 বয়স : 42 লিঙ্গ : মহিলা	ফটো উপলব্ধ	47	GBM1606466	নাম : রবি কাথী পিতার নাম: বানু কাথী বাড়ির নং : n0030 বয়স : 44 লিঙ্গ : পুরুষ	ফটো উপলব্ধ	48	WII0116020	নাম : জানতী রায়(দাস) স্বামীর নাম: উপেন দাস বাড়ির নং : n0046 বয়স : 44 লিঙ্গ : মহিলা	ফটো উপলব্ধ
49	WII1913961	নাম : বিশ্বনাথ দাস পিতার নাম: যুগল দাস বাড়ির নং : n0246 বয়স : 30 লিঙ্গ : পুরুষ	ফটো উপলব্ধ	50	WII2276418	নাম : মিতুন দাস পিতার নাম: বাবলু দাস বাড়ির নং : এন0046 বয়স : 24 লিঙ্গ : পুরুষ	ফটো উপলব্ধ	51	GBM1355379	নাম : জগন্নাথ দাস পিতার নাম: যুগোল দাস বাড়ির নং : n0011 বয়স : 46 লিঙ্গ : পুরুষ	ফটো উপলব্ধ
52	GBM1354216	নাম : পার্বতী দাস স্বামীর নাম: নারায়ন দাস বাড়ির নং : n0010 বয়স : 45 লিঙ্গ : মহিলা	ফটো উপলব্ধ	53	WB/01/008/111645	নাম : সন্ধ্যারানী দাস স্বামীর নাম: অখিল দাস বাড়ির নং : n0047 বয়স : 51 লিঙ্গ : মহিলা	ফটো উপলব্ধ	54	WB/01/008/111820	নাম : অখিল চন্দ্র দাস পিতার নাম: গৌতম দাস বাড়ির নং : n0047 বয়স : 54 লিঙ্গ : পুরুষ	ফটো উপলব্ধ
55	WII2481562	নাম : অর্জুন দাস পিতার নাম: অখিলচন্দ্র দাস বাড়ির নং : এন0047 বয়স : 22 লিঙ্গ : পুরুষ	ফটো উপলব্ধ	56	GBM2231173	নাম : উপেন দাস পিতার নাম: বিশ্বনাথ দাস বাড়ির নং : n0046 বয়স : 44 লিঙ্গ : পুরুষ	ফটো উপলব্ধ	57	GBM2231181	নাম : মীনা দাস স্বামীর নাম: বাবলু দাস বাড়ির নং : n0046 বয়স : 43 লিঙ্গ : মহিলা	ফটো উপলব্ধ
58	WB/01/008/111474	নাম : শ্রীমতী দাস স্বামীর নাম: পূর্ণ দাস বাড়ির নং : n0013 বয়স : 53 লিঙ্গ : মহিলা	ফটো উপলব্ধ	59	WII2476372	নাম : প্রহ্লাদ চন্দ্র দাস পিতার নাম: পূর্ণ দাস বাড়ির নং : এন0013 8/30 বয়স : 22 লিঙ্গ : পুরুষ	ফটো উপলব্ধ	60	WII2485571	নাম : সুমিত্রা দাস স্বামীর নাম: জগন্নাথ দাস বাড়ির নং : 458 বয়স : 30 লিঙ্গ : মহিলা	ফটো উপলব্ধ

61 নাম : লাভলী বিবি স্বামীর নাম : সুবিন্দু শেখা বাড়ির নং : এন0011 বয়স : 25 লিঙ্গ : মহিলা	WII2261378 ফটো উপলব্ধ	62 নাম : দেব দাস পিতার নাম : বাবলু দাস বাড়ির নং : এন0046 বয়স : 22 লিঙ্গ : পুরুষ	WII2349660 ফটো উপলব্ধ	63 নাম : অরুণ দাস পিতার নাম : উপেন দাস বাড়ির নং : এন0046 8/30 বয়স : 19 লিঙ্গ : পুরুষ	WII2526168 ফটো উপলব্ধ
64 নাম : বাপি কাথী পিতার নাম : রবি কাথী বাড়ির নং : বাজেজামা চিলাখানা 1 বয়স : 22 লিঙ্গ : পুরুষ	WII2387959 ফটো উপলব্ধ	65 নাম : রাজচন্দ্র দাস পিতার নাম : নুসানু দাস বাড়ির নং : n0034 বয়স : 61 লিঙ্গ : পুরুষ	GBM1353408 ফটো উপলব্ধ	66 নাম : প্রজাপতি দাস স্বামীর নাম : বকুল দাস বাড়ির নং : n0012 বয়স : 61 লিঙ্গ : মহিলা	WB/01/008/111473 ফটো উপলব্ধ
67 নাম : চন্দন দাস পিতার নাম : রাজ চন্দ্র দাস বাড়ির নং : এন0034 বয়স : 25 লিঙ্গ : পুরুষ	WII2036937 ফটো উপলব্ধ	68 নাম : নরোত্তম দাস পিতার নাম : নারায়ণ দাস বাড়ির নং : N0010 বয়স : 24 লিঙ্গ : পুরুষ	WII2219319 ফটো উপলব্ধ	69 নাম : কাঞ্চন দাস পিতার নাম : কামেশ্বর দাস বাড়ির নং : n0055 বয়স : 53 লিঙ্গ : পুরুষ	WB/01/008/111224 ফটো উপলব্ধ
70 নাম : সুশীলা দাস স্বামীর নাম : কলেশ্বর দাস বাড়ির নং : n0056 বয়স : 57 লিঙ্গ : মহিলা	WB/01/008/111781 ফটো উপলব্ধ	71 নাম : সর্বেশ্বর দাস পিতার নাম : গুরু দাস বাড়ির নং : n0030 বয়স : 71 লিঙ্গ : পুরুষ	WB/01/008/111582 ফটো উপলব্ধ	72 নাম : অশোক দাস পিতার নাম : বকুল দাস বাড়ির নং : n0012 বয়স : 36 লিঙ্গ : পুরুষ	WII1363282 ফটো উপলব্ধ
73 নাম : আরতী দাস অন্যান্য : কাঞ্চন দাস বাড়ির নং : n0055 বয়স : 51 লিঙ্গ : মহিলা	WB/01/008/111615 ফটো উপলব্ধ	74 নাম : ধনেশ্বরী দাস স্বামীর নাম : উত্তম দাস বাড়ির নং : বুথ নং 29 বয়স : 26 লিঙ্গ : মহিলা	WII2445344 ফটো উপলব্ধ	75 নাম : আরতী দাস (বর্মন) স্বামীর নাম : ফনি বর্মন বাড়ির নং : n0204 বয়স : 35 লিঙ্গ : মহিলা	WII1363563 ফটো উপলব্ধ
76 নাম : প্রনামী বর্মন স্বামীর নাম : পরিমল বর্মন বাড়ির নং : n0063 বয়স : 34 লিঙ্গ : মহিলা	WII1614528 ফটো উপলব্ধ	77 নাম : পরিমল বর্মন পিতার নাম : পুশিন বর্মন বাড়ির নং : n0063 বয়স : 37 লিঙ্গ : পুরুষ	WII1439793 ফটো উপলব্ধ	78 নাম : দুলী দাস (সরকার) স্বামীর নাম : দুলাল সরকার বাড়ির নং : n0063 বয়স : 39 লিঙ্গ : মহিলা	WII1614502 ফটো উপলব্ধ
79 নাম : হাছিম খাতুন (বিবি) স্বামীর নাম : আবুতাহের আলী বাড়ির নং : n0201 বয়স : 29 লিঙ্গ : মহিলা	WII1825728 ফটো উপলব্ধ	80 নাম : মালতী দাস (সরকার) স্বামীর নাম : রথিন সরকার বাড়ির নং : n0201 বয়স : 36 লিঙ্গ : মহিলা	WII0127753 ফটো উপলব্ধ	81 নাম : বিনা বর্মন স্বামীর নাম : সুশান্ত বর্মন বাড়ির নং : n0063 বয়স : 35 লিঙ্গ : মহিলা	WII1439801 ফটো উপলব্ধ
82 নাম : মিলন দাস পিতার নাম : ফুলেশ্বর দাস বাড়ির নং : 8/30 এন260 বয়স : 34 লিঙ্গ : মহিলা	IKL1419357 ফটো উপলব্ধ	83 নাম : মহেন্দ্র দেবনাথ পিতার নাম : দীনেশ্বর দেবনাথ বাড়ির নং : n0053 বয়স : 48 লিঙ্গ : পুরুষ	GBM1354794 ফটো উপলব্ধ	84 নাম : পুলক দেবনাথ মায়ের নাম : আরতী দেবনাথ বাড়ির নং : n0053 বয়স : 38 লিঙ্গ : পুরুষ	WII0116095 ফটো উপলব্ধ
85 নাম : পুলিন্দ্র দেবনাথ মায়ের নাম : আরতী দেবনাথ বাড়ির নং : n0053 বয়স : 39 লিঙ্গ : পুরুষ	WII0116087 ফটো উপলব্ধ	86 নাম : সুবেশ্বর দেবনাথ পিতার নাম : সর্ব দেবনাথ বাড়ির নং : n0037 বয়স : 40 লিঙ্গ : পুরুষ	WII1363068 ফটো উপলব্ধ	87 নাম : সঞ্জিব দেবনাথ পিতার নাম : সুভাষ দেবনাথ বাড়ির নং : এন0037 বয়স : 26 লিঙ্গ : পুরুষ	WII2276434 ফটো উপলব্ধ
88 নাম : সুভাষ দেবনাথ পিতার নাম : সর্ব দেবনাথ বাড়ির নং : n0037 বয়স : 47 লিঙ্গ : পুরুষ	GBM1354026 ফটো উপলব্ধ	89 নাম : আরতী দেবনাথ স্বামীর নাম : দিনেশ্বর দেবনাথ বাড়ির নং : n0053 বয়স : 71 লিঙ্গ : মহিলা	WB/01/008/111642 ফটো উপলব্ধ	90 নাম : সর্ব দেবনাথ পিতার নাম : পর্ব দেবনাথ বাড়ির নং : n0037 বয়স : 71 লিঙ্গ : পুরুষ	WB/01/008/111821 ফটো উপলব্ধ

91	GBM2037729	নাম : সমারী দেবনাথ স্বামীর নাম: উপেন দেবনাথ বাড়ির নং : n0072 বয়স : 64 লিঙ্গ : মহিলা	ফটো উপলব্ধ	92	WII2036473	নাম : সৃজন দেবনাথ পিতার নাম: মহেন্দ্র দেবনাথ বাড়ির নং : এন0053 বয়স : 25 লিঙ্গ : পুরুষ	ফটো উপলব্ধ	93	WII1614510	নাম : নমিতা বর্মন(দেবনাথ) স্বামীর নাম: পুলিন্দ্র দেবনাথ বাড়ির নং : n0053 বয়স : 32 লিঙ্গ : মহিলা	ফটো উপলব্ধ
94	WII0116152	নাম : পার্বতী বর্মন স্বামীর নাম: সুখবিলাস বর্মন বাড়ির নং : n0037 বয়স : 40 লিঙ্গ : মহিলা	ফটো উপলব্ধ	95	GBM1606524	নাম : অনিতা দেবনাথ স্বামীর নাম: সুভাষ দেবনাথ বাড়ির নং : n0037 বয়স : 44 লিঙ্গ : মহিলা	ফটো উপলব্ধ	96	WB/01/008/111771	নাম : গীতা দেবনাথ স্বামীর নাম: সর্ক দেবনাথ বাড়ির নং : n0037 বয়স : 63 লিঙ্গ : মহিলা	ফটো উপলব্ধ
97	WII1987577	নাম : রুপালী দাস(দেবনাথ) স্বামীর নাম: সুখেশ্বর দেবনাথ বাড়ির নং : N0153 বয়স : 35 লিঙ্গ : মহিলা	ফটো উপলব্ধ	98	WII2373629	নাম : মজিদুল শেখ পিতার নাম: জালাল শেখ বাড়ির নং : বাজেজামা চিলাখানা 1 বয়স : 22 লিঙ্গ : পুরুষ	ফটো উপলব্ধ	99	WII2222313	নাম : মেরিনা খাতুন স্বামীর নাম: হোসেন আলী বাড়ির নং : N0021 বয়স : 30 লিঙ্গ : মহিলা	ফটো উপলব্ধ
100	WII2276228	নাম : অজয় পাল পিতার নাম: ধর্জেন পাল বাড়ির নং : এন0009 বয়স : 23 লিঙ্গ : পুরুষ	ফটো উপলব্ধ	101	WII1914027	নাম : সুমিত্রা পাল স্বামীর নাম: পবিত্র পাল বাড়ির নং : n0252 বয়স : 28 লিঙ্গ : মহিলা	ফটো উপলব্ধ	102	GBM1605849	নাম : মনি পাল মায়ের নাম: দুলু পাল বাড়ির নং : n0021 বয়স : 50 লিঙ্গ : পুরুষ	ফটো উপলব্ধ
103	WB/01/008/111770	নাম : গজেন পাল পিতার নাম: অনন্ত পাল বাড়ির নং : n0020 বয়স : 71 লিঙ্গ : পুরুষ	ফটো উপলব্ধ	104	WB/01/008/111478	নাম : সাবিত্রী পাল স্বামীর নাম: উপেন পাল বাড়ির নং : n0020 বয়স : 66 লিঙ্গ : মহিলা	ফটো উপলব্ধ	105	WB/01/008/111720	নাম : যজ্ঞ পাল স্বামীর নাম: রামমোহন পাল বাড়ির নং : n0009 বয়স : 86 লিঙ্গ : মহিলা	ফটো উপলব্ধ
106	WII1363381	নাম : বেফুলা পাল স্বামীর নাম: নীলকুমার পাল বাড়ির নং : n0007 বয়স : 36 লিঙ্গ : মহিলা	ফটো উপলব্ধ	107	GBM2508208	নাম : মায়ারানী পাল স্বামীর নাম: সাধন চন্দ্র পাল বাড়ির নং : n0007 বয়স : 42 লিঙ্গ : মহিলা	ফটো উপলব্ধ	108	WII2262624	নাম : সুমিত্রা পাল স্বামীর নাম: প্রদীপ পাল বাড়ির নং : এন0007 বয়স : 26 লিঙ্গ : মহিলা	ফটো উপলব্ধ
109	GBM1353820	নাম : অতুল পাল মায়ের নাম: দুলু পাল বাড়ির নং : n0021 বয়স : 54 লিঙ্গ : পুরুষ	ফটো উপলব্ধ	110	WII1363274	নাম : প্রসেনজিৎ পাল পিতার নাম: উপেন পাল বাড়ির নং : n0020 বয়স : 37 লিঙ্গ : পুরুষ	ফটো উপলব্ধ	111	WII2035715	নাম : বাসন্তী পাল পিতার নাম: তরনী পাল বাড়ির নং : এন0009 বয়স : 25 লিঙ্গ : মহিলা	ফটো উপলব্ধ
112	WII1233139	নাম : নীলকুমার পাল পিতার নাম: শচীন্দ্র নাথ পাল বাড়ির নং : n0007 বয়স : 40 লিঙ্গ : পুরুষ	ফটো উপলব্ধ	113	WII1363266	নাম : শান্তনা বর্মন(পাল) স্বামীর নাম: প্রাণেশ্বর পাল বাড়ির নং : n0007 বয়স : 34 লিঙ্গ : মহিলা	ফটো উপলব্ধ	114	WB/01/008/111791	নাম : সাধন চন্দ্র পাল পিতার নাম: শচীন্দ্র নাথ পাল বাড়ির নং : n0007 বয়স : 51 লিঙ্গ : পুরুষ	ফটো উপলব্ধ
115	GBM2554657	নাম : দিলীপ পাল পিতার নাম: কাশিনাথ পাল বাড়ির নং : n0008 বয়স : 43 লিঙ্গ : পুরুষ	ফটো উপলব্ধ	116	WB/01/008/111727	নাম : বালী পাল স্বামীর নাম: কাশীনাথ পাল বাড়ির নং : n0008 বয়স : 74 লিঙ্গ : মহিলা	ফটো উপলব্ধ	117	WB/01/008/111413	নাম : তরনী পাল পিতার নাম: রামমোহন পাল বাড়ির নং : n0009 বয়স : 67 লিঙ্গ : পুরুষ	ফটো উপলব্ধ
118	WII1439561	নাম : প্রদীপ পাল পিতার নাম: শচীন্দ্র নাথ পাল বাড়ির নং : n0007 বয়স : 34 লিঙ্গ : পুরুষ	ফটো উপলব্ধ	119	WB/01/008/111972	নাম : প্রাণেশ্বর পাল পিতার নাম: শচীন পাল বাড়ির নং : n0007 বয়স : 49 লিঙ্গ : পুরুষ	ফটো উপলব্ধ	120	WB/01/008/111404	নাম : সুশীলা পাল স্বামীর নাম: গজেন পাল বাড়ির নং : n0020 বয়স : 61 লিঙ্গ : মহিলা	ফটো উপলব্ধ

121	WB/01/008/111422	নাম : ধর্জেন পাল পিতার নাম: রামমোহন পাল বাড়ির নং : n0009 বয়স : 53 লিঙ্গ : পুরুষ	ফটো উপলব্ধ	122	WB/01/008/111946	নাম : কিরণবালা পাল স্বামীর নাম: তরনী পাল বাড়ির নং : n0009 বয়স : 59 লিঙ্গ : মহিলা	ফটো উপলব্ধ	123	WB/01/008/111675	নাম : মহেশ পাল পিতার নাম: রামমোহন পাল বাড়ির নং : n0009 বয়স : 61 লিঙ্গ : পুরুষ	ফটো উপলব্ধ
124	WII2036705	নাম : বিপ্লব পাল পিতার নাম: অতুল পাল বাড়ির নং : এন0021 বয়স : 25 লিঙ্গ : পুরুষ	ফটো উপলব্ধ	125	WII2276269	নাম : বিপ্লব পাল পিতার নাম: মহেশ পাল বাড়ির নং : পাট নং 20 বয়স : 23 লিঙ্গ : পুরুষ	ফটো উপলব্ধ	126	WII2074086	নাম : অর্জুন পাল পিতার নাম: অশ্বিনী পাল বাড়ির নং : এন0008 বয়স : 26 লিঙ্গ : পুরুষ	ফটো উপলব্ধ
127	WII2381853	নাম : দিনোবন্ধু পাল পিতার নাম: মনি পাল বাড়ির নং : 137 বয়স : 21 লিঙ্গ : পুরুষ	ফটো উপলব্ধ	128	WII2391936	নাম : বিজয় পাল পিতার নাম: ধর্জেন পাল বাড়ির নং : এন145 বয়স : 21 লিঙ্গ : পুরুষ	ফটো উপলব্ধ	129	WB/01/008/111459	নাম : ফুলতী পাল স্বামীর নাম: মহেশ পাল বাড়ির নং : n0009 বয়স : 53 লিঙ্গ : মহিলা	ফটো উপলব্ধ
130	WB/01/008/111495	নাম : অবিনাশ পাল পিতার নাম: কাশীনাথ পাল বাড়ির নং : n0008 বয়স : 52 লিঙ্গ : পুরুষ	ফটো উপলব্ধ	131	WB/01/008/111793	নাম : অশ্বিনী পাল পিতার নাম: কাশীনাথ পাল বাড়ির নং : n0008 বয়স : 59 লিঙ্গ : পুরুষ	ফটো উপলব্ধ	132	WII1233105	নাম : সন্ধ্যা পাল মায়ের নাম: যজ্ঞ পাল বাড়ির নং : n0009 বয়স : 40 লিঙ্গ : মহিলা	ফটো উপলব্ধ
133	GBM2037745	নাম : ভারতী পাল স্বামীর নাম: মনি পাল বাড়ির নং : n0021 বয়স : 43 লিঙ্গ : মহিলা	ফটো উপলব্ধ	134	WII2429413	নাম : অজয় পাল পিতার নাম: অতুল পাল বাড়ির নং : এন0021 8/30 বয়স : 20 লিঙ্গ : পুরুষ	ফটো উপলব্ধ	135	GBM2554533	নাম : উপেন পাল পিতার নাম: উপেন পাল বাড়ির নং : n0020 বয়স : 40 লিঙ্গ : পুরুষ	ফটো উপলব্ধ
136	WII1363373	নাম : নিরবালা পাল স্বামীর নাম: ধর্জেন পাল বাড়ির নং : n0009 বয়স : 38 লিঙ্গ : মহিলা	ফটো উপলব্ধ	137	WII1725852	নাম : বাবলু পাল পিতার নাম: তরনী পাল বাড়ির নং : n0009 বয়স : 29 লিঙ্গ : পুরুষ	ফটো উপলব্ধ	138	WII2485589	নাম : মহিমা পাল পিতার নাম: মহেশ পাল বাড়ির নং : নং 54 বয়স : 20 লিঙ্গ : মহিলা	ফটো উপলব্ধ
139	WII1363241	নাম : সুমিতা বর্মন(পাল) স্বামীর নাম: দিলীপ পাল বাড়ির নং : n0008 বয়স : 34 লিঙ্গ : মহিলা	ফটো উপলব্ধ	140	WB/01/008/111721	নাম : সোনেকা পাল স্বামীর নাম: অশ্বিনী পাল বাড়ির নং : n0008 বয়স : 53 লিঙ্গ : মহিলা	ফটো উপলব্ধ	141	WII2469062	নাম : দীপ্তি পাল পিতার নাম: দিলীপ পাল বাড়ির নং : এন0008 8/30 বয়স : 20 লিঙ্গ : মহিলা	ফটো উপলব্ধ
142	WII2219343	নাম : অভিজিৎ বণিক পিতার নাম: গদাধর বণিক বাড়ির নং : N0173 বয়স : 24 লিঙ্গ : পুরুষ	ফটো উপলব্ধ	143	WII2262475	নাম : প্রিয়ঙ্কা বণিক স্বামীর নাম: বিশ্বজিৎ বণিক বাড়ির নং : এন0173 বয়স : 25 লিঙ্গ : মহিলা	ফটো উপলব্ধ	144	GBM2231991	নাম : তপন বর্মন পিতার নাম: মঙ্গলাচান বর্মন বাড়ির নং : n0029 বয়স : 41 লিঙ্গ : পুরুষ	ফটো উপলব্ধ
145	WB/01/008/111435	নাম : মঙ্গলাচান বর্মন পিতার নাম: চৈত্যা বর্মন বাড়ির নং : n0029 বয়স : 73 লিঙ্গ : পুরুষ	ফটো উপলব্ধ	146	GBM2038313	নাম : মেনকা বর্মন স্বামীর নাম: মনি বর্মন বাড়ির নং : n0022 বয়স : 43 লিঙ্গ : মহিলা	ফটো উপলব্ধ	147	GBM2626117	নাম : অঞ্জলী বর্মন স্বামীর নাম: সুজিৎ বর্মন বাড়ির নং : n0032 বয়স : 42 লিঙ্গ : মহিলা	ফটো উপলব্ধ
148	GBM2231975	নাম : মামনী বর্মন স্বামীর নাম: নির্মল বর্মন বাড়ির নং : n0005 বয়স : 40 লিঙ্গ : মহিলা	ফটো উপলব্ধ	149	GBM2231231	নাম : খগেন বর্মন পিতার নাম: সরেন বর্মন বাড়ির নং : n0032 বয়স : 43 লিঙ্গ : পুরুষ	ফটো উপলব্ধ	150	WII2535458	নাম : নেপাতী বর্মন স্বামীর নাম: নরেন বর্মন বাড়ির নং : n0031 বয়স : 66 লিঙ্গ : মহিলা	ফটো উপলব্ধ

151 নাম : মনি বর্মন পিতার নাম: বিনোদ বর্মন বাড়ির নং : n0022 বয়স : 49 লিঙ্গ : পুরুষ	GBM1355353 ফটো উপলব্ধ	152 নাম : চিত্রমালা বর্মন স্বামীর নাম: দেবেন বর্মন বাড়ির নং : n0058 বয়স : 61 লিঙ্গ : মহিলা	WB/01/008/111346 ফটো উপলব্ধ	153 নাম : প্রিয়াকা দাস বর্মন স্বামীর নাম: কমল চন্দ্র বর্মন বাড়ির নং : এন0002 বয়স : 26 লিঙ্গ : মহিলা	WII2276319 ফটো উপলব্ধ
154 নাম : পূর্ণিমা বর্মন স্বামীর নাম: প্রফুল্ল বর্মন বাড়ির নং : n0005 বয়স : 67 লিঙ্গ : মহিলা	WB/01/008/111481 ফটো উপলব্ধ	155 নাম : তাপসী রায় (বর্মন) স্বামীর নাম: শ্যামল চন্দ্র বর্মন বাড়ির নং : n0002 বয়স : 34 লিঙ্গ : মহিলা	WII1363324 ফটো উপলব্ধ	156 নাম : বার্না দাস স্বামীর নাম: উত্তম বর্মন বাড়ির নং : এন0158 বয়স : 27 লিঙ্গ : মহিলা	UHI2364958 ফটো উপলব্ধ
157 নাম : বিনোদ বর্মন পিতার নাম: উকিল বর্মন বাড়ির নং : n0022 বয়স : 67 লিঙ্গ : পুরুষ	WB/01/008/111726 ফটো উপলব্ধ	158 নাম : সুন্দরী সরকার (বর্মন) স্বামীর নাম: রবীন্দ্র নাথ বর্মন বাড়ির নং : n0017 বয়স : 33 লিঙ্গ : মহিলা	WII1363712 ফটো উপলব্ধ	159 নাম : অতুল বর্মন পিতার নাম: যাদু বর্মন বাড়ির নং : n0003 বয়স : 61 লিঙ্গ : পুরুষ	WII2130490 ফটো উপলব্ধ
160 নাম : ভেলো বর্মন স্বামীর নাম: কাশীনাথ বর্মন বাড়ির নং : n0035 বয়স : 59 লিঙ্গ : মহিলা	WB/01/008/111491 ফটো উপলব্ধ	161 নাম : পূর্ণিমা বর্মন পিতার নাম: হলেশ্বর বর্মন বাড়ির নং : 380 বয়স : 28 লিঙ্গ : মহিলা	WII1915727 ফটো উপলব্ধ	162 নাম : পরিমল চন্দ্র সরকার পিতার নাম: প্রফুল্ল চন্দ্র সরকার বাড়ির নং : n0033 বয়স : 45 লিঙ্গ : পুরুষ	GBM1355403 ফটো উপলব্ধ
163 নাম : পিঙ্কি ঘোষ বর্মন স্বামীর নাম: সুভাষ বর্মন বাড়ির নং : এন0054 বয়স : 27 লিঙ্গ : মহিলা	WII2081560 ফটো উপলব্ধ	164 নাম : কনক বর্মন পিতার নাম: ভবেন্দ্র নাথ বর্মন বাড়ির নং : n0017 বয়স : 47 লিঙ্গ : পুরুষ	GBM1354976 ফটো উপলব্ধ	165 নাম : শিবেন বর্মন পিতার নাম: পূর্ণ বর্মন বাড়ির নং : n0002 বয়স : 69 লিঙ্গ : পুরুষ	WB/01/008/111826 ফটো উপলব্ধ
166 নাম : মামনী বর্মন স্বামীর নাম: গোপাল বর্মন বাড়ির নং : n0049 বয়স : 34 লিঙ্গ : মহিলা	WII1363258 ফটো উপলব্ধ	167 নাম : বিমল বর্মন পিতার নাম: নিত্যানন্দ বর্মন বাড়ির নং : n0049 বয়স : 71 লিঙ্গ : পুরুষ	WB/01/008/111604 ফটো উপলব্ধ	168 নাম : মানিক বর্মন পিতার নাম: কাশীনাথ বর্মন বাড়ির নং : n0035 বয়স : 40 লিঙ্গ : পুরুষ	WII1363340 ফটো উপলব্ধ
169 নাম : কালীম্ন বর্মন পিতার নাম: নীলকান্ত বর্মন বাড়ির নং : n0033 বয়স : 81 লিঙ্গ : পুরুষ	WB/01/008/111583 ফটো উপলব্ধ	170 নাম : বাসনা অধিকারী (বর্মন) স্বামীর নাম: মহিম চন্দ্র বাড়ির নং : n0058 বয়স : 39 লিঙ্গ : মহিলা	WII1516111 ফটো উপলব্ধ	171 নাম : বাবলি বর্মন স্বামীর নাম: পিুষ বর্মন বাড়ির নং : এন0026 বয়স : 37 লিঙ্গ : মহিলা	WII2262376 ফটো উপলব্ধ
172 নাম : সবিতা রায় (সরকার) স্বামীর নাম: পরিমল চন্দ্র সরকার বাড়ির নং : n0033 বয়স : 30 লিঙ্গ : মহিলা	WII1614478 ফটো উপলব্ধ	173 নাম : পলি সরকার (বর্মন) স্বামীর নাম: বিধান বর্মন বাড়ির নং : n0003 বয়স : 36 লিঙ্গ : মহিলা	WII1516129 ফটো উপলব্ধ	174 নাম : সুচিত্রা বর্মন স্বামীর নাম: তপন বর্মন বাড়ির নং : n0029 বয়স : 38 লিঙ্গ : মহিলা	WII1363233 ফটো উপলব্ধ
175 নাম : সাইনুর হোসেন মায়ের নাম: জমিয়া বিবি বাড়ির নং : n0022 বয়স : 34 লিঙ্গ : পুরুষ	WII1725878 ফটো উপলব্ধ	176 নাম : ফনী বর্মন পিতার নাম: বিনোদ বর্মন বাড়ির নং : n0022 বয়স : 42 লিঙ্গ : পুরুষ	GBM2508232 ফটো উপলব্ধ	177 নাম : সুভাষ বর্মন পিতার নাম: অসম্বর বর্মন বাড়ির নং : n0054 বয়স : 40 লিঙ্গ : পুরুষ	GBM2626000 ফটো উপলব্ধ
178 নাম : উত্তম বর্মন পিতার নাম: রজনী কান্ত বর্মন বাড়ির নং : n0014 বয়স : 37 লিঙ্গ : পুরুষ	GBM2554608 ফটো উপলব্ধ	179 নাম : পবিত্র বর্মন পিতার নাম: রজনীকান্ত বর্মন বাড়ির নং : n0014 বয়স : 39 লিঙ্গ : পুরুষ	GBM2231983 ফটো উপলব্ধ	180 নাম : ননীবালা বর্মন স্বামীর নাম: রজনীকান্ত বর্মন বাড়ির নং : n0014 বয়স : 66 লিঙ্গ : মহিলা	WB/01/008/111467 ফটো উপলব্ধ

181 নাম : সুফলা দেউড়ি (বর্মন) স্বামীর নাম: খগেন বর্মন বাড়ির নং : n0032 বয়স : 34 লিঙ্গ : মহিলা	WII1516186 ফটো উপলব্ধ	182 নাম : গায়ত্রী বর্মন পিতার নাম: দেবেন বর্মন বাড়ির নং : n0058 বয়স : 37 লিঙ্গ : মহিলা	GBM2554632 ফটো উপলব্ধ	183 নাম : অমল বর্মন পিতার নাম: প্রফুল্ল বর্মন বাড়ির নং : n0197 বয়স : 36 লিঙ্গ : পুরুষ	WII1439553 ফটো উপলব্ধ
184 নাম : অমৃত বর্মন পিতার নাম: রজনীকান্ত বর্মন বাড়ির নং : n0195 বয়স : 32 লিঙ্গ : পুরুষ	WII1439546 ফটো উপলব্ধ	185 নাম : অলোকা বর্মন স্বামীর নাম: অসম্বর বর্মন বাড়ির নং : n0054 বয়স : 81 লিঙ্গ : মহিলা	WB/01/008/111511 ফটো উপলব্ধ	186 নাম : সরস্বতী বর্মন পিতার নাম: প্রফুল্ল বর্মন বাড়ির নং : এন0073 বয়স : 23 লিঙ্গ : মহিলা	WII2276491 ফটো উপলব্ধ
187 নাম : সুখবিলাস বর্মন পিতার নাম: অসম্বর বর্মন বাড়ির নং : n0054 বয়স : 44 লিঙ্গ : পুরুষ	GBM2626059 ফটো উপলব্ধ	188 নাম : পিযুষ বর্মন পিতার নাম: প্রানেশ্বর বর্মন বাড়ির নং : n0051 বয়স : 37 লিঙ্গ : পুরুষ	GBM2554541 ফটো উপলব্ধ	189 নাম : জ্যোৎস্না বর্মন স্বামীর নাম: প্রানেশ্বর বর্মন বাড়ির নং : n0051 বয়স : 56 লিঙ্গ : মহিলা	WB/01/008/111641 ফটো উপলব্ধ
190 নাম : প্রানেশ্বর বর্মন পিতার নাম: পাশুনাথ বর্মন বাড়ির নং : n0051 বয়স : 69 লিঙ্গ : পুরুষ	WB/01/008/111612 ফটো উপলব্ধ	191 নাম : বিধান বর্মন পিতার নাম: অতুল বর্মন বাড়ির নং : n0003 বয়স : 35 লিঙ্গ : পুরুষ	WII1363308 ফটো উপলব্ধ	192 নাম : বিশনী বর্মন স্বামীর নাম: বিনোদ বর্মন বাড়ির নং : n0022 বয়স : 61 লিঙ্গ : মহিলা	WB/01/008/111614 ফটো উপলব্ধ
193 নাম : নিরঞ্জন বর্মন পিতার নাম: নির্মল বর্মন বাড়ির নং : নং005 বয়স : 23 লিঙ্গ : পুরুষ	WII2276343 ফটো উপলব্ধ	194 নাম : সরস্বতী বর্মন স্বামীর নাম: উৎপল বর্মন বাড়ির নং : N0176 বয়স : 27 লিঙ্গ : মহিলা	WII1987478 ফটো উপলব্ধ	195 নাম : পরিমল বর্মন পিতার নাম: প্রফুল্ল বর্মন বাড়ির নং : n0005 বয়স : 41 লিঙ্গ : পুরুষ	WII0116624 ফটো উপলব্ধ
196 নাম : শেফালী সাহা স্বামীর নাম: সুবল সাহা বাড়ির নং : n0026 বয়স : 35 লিঙ্গ : মহিলা	WII1439785 ফটো উপলব্ধ	197 নাম : মাম্পী বর্মন পিতার নাম: নির্মল বর্মন বাড়ির নং : নং 423 বয়স : 22 লিঙ্গ : মহিলা	WII2401412 ফটো উপলব্ধ	198 নাম : বাসন্তী বর্মন স্বামীর নাম: অতুল বর্মন বাড়ির নং : n0003 বয়স : 53 লিঙ্গ : মহিলা	WB/01/008/111340 ফটো উপলব্ধ
199 নাম : গনেশ চন্দ্র বর্মন পিতার নাম: শিবেন বর্মন বাড়ির নং : n0002 বয়স : 31 লিঙ্গ : পুরুষ	WII1516137 ফটো উপলব্ধ	200 নাম : কমল চন্দ্র বর্মন পিতার নাম: শিবেন বর্মন বাড়ির নং : n0002 বয়স : 34 লিঙ্গ : পুরুষ	WII1363316 ফটো উপলব্ধ	201 নাম : অনিমা বর্মন স্বামীর নাম: পবিত্র বর্মন বাড়ির নং : নং014 বয়স : 35 লিঙ্গ : মহিলা	WII1418649 ফটো উপলব্ধ
202 নাম : মৃদুল বর্মন পিতার নাম: গগেন বর্মন বাড়ির নং : n0248 বয়স : 27 লিঙ্গ : পুরুষ	WII1913987 ফটো উপলব্ধ	203 নাম : প্রতিমা বর্মন স্বামীর নাম: বিমল বর্মন বাড়ির নং : n0031 বয়স : 53 লিঙ্গ : মহিলা	WII2535466 ফটো উপলব্ধ	204 নাম : মহিম চন্দ্র বর্মন পিতার নাম: দেবেন বর্মন বাড়ির নং : n0058 বয়স : 42 লিঙ্গ : পুরুষ	GBM2232023 ফটো উপলব্ধ
205 নাম : সুশীলা বর্মন স্বামীর নাম: চন্দ্র কুমার বর্মন বাড়ির নং : n0054 বয়স : 59 লিঙ্গ : মহিলা	WB/01/008/111654 ফটো উপলব্ধ	206 নাম : ননীবালা বর্মন স্বামীর নাম: কালীমন বর্মন বাড়ির নং : n0033 বয়স : 69 লিঙ্গ : মহিলা	WB/01/008/111364 ফটো উপলব্ধ	207 নাম : প্রফুল্ল বর্মন পিতার নাম: পাশুনাথ বর্মন বাড়ির নং : n0073 বয়স : 59 লিঙ্গ : পুরুষ	WB/01/008/111556 ফটো উপলব্ধ
208 নাম : সোনেকা বর্মন স্বামীর নাম: যোগেন বর্মন বাড়ির নং : n0070 বয়স : 66 লিঙ্গ : মহিলা	WB/01/008/111728 ফটো উপলব্ধ	209 নাম : হরিদাসী বর্মন স্বামীর নাম: বিমল চন্দ্র বর্মন বাড়ির নং : n0049 বয়স : 67 লিঙ্গ : মহিলা	WB/01/008/111649 ফটো উপলব্ধ	210 নাম : অঞ্জলী বর্মন স্বামীর নাম: প্রফুল্ল বর্মন বাড়ির নং : n0048 বয়স : 49 লিঙ্গ : মহিলা	WB/01/008/111965 ফটো উপলব্ধ

211 নাম : কাশীনাথ বর্মন পিতার নাম: ভৈবানাথ বর্মন বাড়ির নং : n0035 বয়স : 66 লিঙ্গ : পুরুষ	WB/01/008/111634 ফটো উপলব্ধ	212 নাম : টেরটেক দাস পিতার নাম: বানা দাস বাড়ির নং : বয়স : 39 লিঙ্গ : পুরুষ	WII1363332 ফটো উপলব্ধ	213 নাম : সুজিত বর্মন পিতার নাম: সরেন বর্মন বাড়ির নং : n0032 বয়স : 40 লিঙ্গ : পুরুষ	WII0116806 ফটো উপলব্ধ
214 নাম : বিচিত্রা বর্মন স্বামীর নাম: দেবেন বর্মন বাড়ির নং : n0058 বয়স : 63 লিঙ্গ : মহিলা	WB/01/008/111512 ফটো উপলব্ধ	215 নাম : মিঠুন বর্মন পিতার নাম: মাহিম চন্দ্র বর্মন বাড়ির নং : এন0058 8/30 বয়স : 21 লিঙ্গ : পুরুষ	WII2476398 ফটো উপলব্ধ	216 নাম : সুমিতা বর্মন পিতার নাম: মাহিম চন্দ্র বর্মন বাড়ির নং : এন0058 8/30 বয়স : 20 লিঙ্গ : মহিলা	WII2525657 ফটো উপলব্ধ
217 নাম : বুলবুলি বর্মন স্বামীর নাম: বিপল বর্মন বাড়ির নং : n0070 বয়স : 35 লিঙ্গ : মহিলা	WII1233071 ফটো উপলব্ধ	218 নাম : সুরনামাই দাস পিতার নাম: মঙ্গলচন্দ্র দাস বাড়ির নং : n0029 বয়স : 48 লিঙ্গ : মহিলা	GBM1354307 ফটো উপলব্ধ	219 নাম : র্না রায় স্বামীর নাম: অজিত কুমার রায় বাড়ির নং : n0033 বয়স : 53 লিঙ্গ : মহিলা	WII0116533 ফটো উপলব্ধ
220 নাম : ফুলেশ্বরী দাস বর্মন স্বামীর নাম: মানিক বর্মন বাড়ির নং : এন0014 বয়স : 30 লিঙ্গ : মহিলা	WII1738020 ফটো উপলব্ধ	221 নাম : অশোক কুমার বর্মন পিতার নাম: অসম্বর বর্মন বাড়ির নং : n0054 বয়স : 52 লিঙ্গ : পুরুষ	GBM1353499 ফটো উপলব্ধ	222 নাম : মমতা বর্মন স্বামীর নাম: অমল বর্মন বাড়ির নং : n0232 বয়স : 28 লিঙ্গ : মহিলা	WII1913839 ফটো উপলব্ধ
223 নাম : রবীন্দ্রনাথ বর্মন পিতার নাম: ভবেন্দ্রনাথ বর্মন বাড়ির নং : n0017 বয়স : 50 লিঙ্গ : পুরুষ	WB/01/008/111935 ফটো উপলব্ধ	224 নাম : অবিলাশ বর্মন পিতার নাম: ভবেন্দ্রনাথ বর্মন বাড়ির নং : n0017 বয়স : 32 লিঙ্গ : পুরুষ	WII1440064 ফটো উপলব্ধ	225 নাম : মীরা রায় (বর্মন) স্বামীর নাম: কনক বর্মন বাড়ির নং : n0017 বয়স : 29 লিঙ্গ : মহিলা	WII1825769 ফটো উপলব্ধ
226 নাম : ইন্দ্রময়ী বর্মন স্বামীর নাম: শিবেন বর্মন বাড়ির নং : n0002 বয়স : 59 লিঙ্গ : মহিলা	WB/01/008/111211 ফটো উপলব্ধ	227 নাম : দিগ্গি বর্মন স্বামীর নাম: বিশ্বনাথ বর্মন বাড়ির নং : এন0101 বয়স : 24 লিঙ্গ : মহিলা	WII2261287 ফটো উপলব্ধ	228 নাম : মাস্পী বর্মন স্বামীর নাম: সুনীল বর্মন বাড়ির নং : 055 বয়স : 22 লিঙ্গ : মহিলা	WII2322014 ফটো উপলব্ধ
229 নাম : সন্ধ্যা বর্মন স্বামীর নাম: সম্বল বর্মন বাড়ির নং : এন0102 বয়স : 27 লিঙ্গ : মহিলা	WII2261246 ফটো উপলব্ধ	230 নাম : অমল বর্মন মায়ের নাম: খুকীবালা বর্মন বাড়ির নং : n0017 বয়স : 37 লিঙ্গ : পুরুষ	WII1233469 ফটো উপলব্ধ	231 নাম : খুকীবালা বর্মন স্বামীর নাম: ভবেন্দ্রনাথ বর্মন বাড়ির নং : n0017 বয়স : 69 লিঙ্গ : মহিলা	WB/01/008/111513 ফটো উপলব্ধ
232 নাম : সুকমল বর্মন পিতার নাম: পুষিন বর্মন বাড়ির নং : N0104 বয়স : 27 লিঙ্গ : পুরুষ	WII1956242 ফটো উপলব্ধ	233 নাম : সঞ্জিতা বর্মন পিতার নাম: গগেন বর্মন বাড়ির নং : N0207 বয়স : 25 লিঙ্গ : মহিলা	WII2222289 ফটো উপলব্ধ	234 নাম : শ্যামল চন্দ্র বর্মন পিতার নাম: শিবেন্দ্র বর্মন বাড়ির নং : n0002 বয়স : 35 লিঙ্গ : পুরুষ	WII1233089 ফটো উপলব্ধ
235 নাম : মানিক বর্মন পিতার নাম: রজনীকান্ত বর্মন বাড়ির নং : n0014 বয়স : 43 লিঙ্গ : পুরুষ	GBM2231207 ফটো উপলব্ধ	236 নাম : রিংকু কাথী (বর্মন) স্বামীর নাম: পরিমল বর্মন বাড়ির নং : n0005 বয়স : 31 লিঙ্গ : মহিলা	WII1516178 ফটো উপলব্ধ	237 নাম : বিমল বর্মন পিতার নাম: মাটিয়া বর্মন বাড়ির নং : n0031 বয়স : 61 লিঙ্গ : পুরুষ	WB/01/008/111454 ফটো উপলব্ধ
238 নাম : জ্যোৎস্না বর্মন স্বামীর নাম: সুজিৎ বর্মন বাড়ির নং : n0032 বয়স : 33 লিঙ্গ : মহিলা	WII1725944 ফটো উপলব্ধ	239 নাম : জইনুর হক মায়ের নাম: জমিয়া বিবি বাড়ির নং : n0022 বয়স : 36 লিঙ্গ : পুরুষ	WII1725886 ফটো উপলব্ধ	240 নাম : মনিকা বর্মন পিতার নাম: ফনি বর্মন বাড়ির নং : এন0022 8/30 বয়স : 20 লিঙ্গ : মহিলা	WII2523884 ফটো উপলব্ধ

241	GBM2626091	ফটো উপলব্ধ	242	WII2528396	ফটো উপলব্ধ	243	WII2077881	ফটো উপলব্ধ
নাম : বিপুল বর্মন মায়ের নাম: সনেকা বর্মন বাড়ির নং : n0070 বয়স : 37 লিঙ্গ : পুরুষ			নাম : অমরজিৎ বর্মন পিতার নাম: বিপুল বর্মন বাড়ির নং : এন0070 8/30 বয়স : 20 লিঙ্গ : পুরুষ			নাম : শিউলী দাস (বর্মন) স্বামীর নাম: মানিক বর্মন বাড়ির নং : এন0035 বয়স : 29 লিঙ্গ : মহিলা		
244	YUG1961838	ফটো উপলব্ধ	245	WB/01/008/111864	ফটো উপলব্ধ	246	GBM2037760	ফটো উপলব্ধ
নাম : আলো বর্মন স্বামীর নাম: সুকমল বর্মন বাড়ির নং : N0146 বয়স : 26 লিঙ্গ : মহিলা			নাম : চন্দ্র কুমার বর্মন পিতার নাম: অসম্বর বর্মন বাড়ির নং : n0054 বয়স : 67 লিঙ্গ : পুরুষ			নাম : সুমিত্রা বর্মন স্বামীর নাম: অশোক কুমার বর্মন বাড়ির নং : n0054 বয়স : 43 লিঙ্গ : মহিলা		
247	WII1363357	ফটো উপলব্ধ	248	WII2481554	ফটো উপলব্ধ	249	GBM2554590	ফটো উপলব্ধ
নাম : সুব্রত বর্মন পিতার নাম: চন্দ্র কুমার বর্মন বাড়ির নং : n0054 বয়স : 35 লিঙ্গ : পুরুষ			নাম : স্বপ্না বর্মন পিতার নাম: অশোক কুমার বর্মন বাড়ির নং : এন0054 8/30 বয়স : 20 লিঙ্গ : মহিলা			নাম : গোপাল বর্মন পিতার নাম: বিমল বর্মন বাড়ির নং : n0049 বয়স : 37 লিঙ্গ : পুরুষ		
250	YUG1809433	ফটো উপলব্ধ	251	GBM2245512	ফটো উপলব্ধ	252	GBM2409100	ফটো উপলব্ধ
নাম : ঝর্না বর্মন (সরকার) স্বামীর নাম: উৎপল সরকার বাড়ির নং : n0235 বয়স : 29 লিঙ্গ : মহিলা			নাম : নমিতা বর্মন (সরকার) স্বামীর নাম: দীপক সরকার বাড়ির নং : n0222 বয়স : 40 লিঙ্গ : মহিলা			নাম : রীনা বর্মন (সরকার) স্বামীর নাম: সঞ্জয় সরকার বাড়ির নং : n0213 বয়স : 40 লিঙ্গ : মহিলা		
253	WII2081586	ফটো উপলব্ধ	254	WII2224582	ফটো উপলব্ধ	255	WII2323830	ফটো উপলব্ধ
নাম : সম্পা বর্মন দাস স্বামীর নাম: সুশান্ত দাস বাড়ির নং : এন0148 বয়স : 25 লিঙ্গ : মহিলা			নাম : সৌরভ দাস পিতার নাম: জগদীশ দাস বাড়ির নং : N0148 বয়স : 24 লিঙ্গ : পুরুষ			নাম : সিবনাথ দাস পিতার নাম: জগদীশ দাস বাড়ির নং : এন0148 বয়স : 22 লিঙ্গ : পুরুষ		
256	WII1439595	ফটো উপলব্ধ	257	WB/01/008/111468	ফটো উপলব্ধ	258	WII2380525	ফটো উপলব্ধ
নাম : বিকাশ বর্মা পিতার নাম: বিশ্বজিৎ বর্মা বাড়ির নং : n0006 বয়স : 34 লিঙ্গ : পুরুষ			নাম : সমেশ্বরী বর্মা স্বামীর নাম: বলমন্ত বর্মা বাড়ির নং : n0006 বয়স : 73 লিঙ্গ : মহিলা			নাম : মনিকা বর্মা পিতার নাম: বিমান বর্মা বাড়ির নং : বাজেজামা চিলাখানা 1 বয়স : 22 লিঙ্গ : মহিলা		
259	GBM2231249	ফটো উপলব্ধ	260	WB/01/008/111472	ফটো উপলব্ধ	261	WB/01/008/111471	ফটো উপলব্ধ
নাম : বিমান বর্মা পিতার নাম: বলমন্ত বর্মা বাড়ির নং : n0006 বয়স : 49 লিঙ্গ : পুরুষ			নাম : মালতী বর্মা স্বামীর নাম: বিশ্বজিৎ বর্মা বাড়ির নং : n0006 বয়স : 50 লিঙ্গ : মহিলা			নাম : বিশ্বজিৎ বর্মা পিতার নাম: বলমন্ত বর্মা বাড়ির নং : n0006 বয়স : 53 লিঙ্গ : পুরুষ		
262	GBM2231256	ফটো উপলব্ধ	263	WII1913854	ফটো উপলব্ধ	264	GBM2554640	ফটো উপলব্ধ
নাম : নমিতা বর্মা স্বামীর নাম: বিমান বর্মা বাড়ির নং : n0006 বয়স : 43 লিঙ্গ : মহিলা			নাম : হীরেন বর্মা পিতার নাম: বিশ্বজিৎ বর্মা বাড়ির নং : n0234 বয়স : 29 লিঙ্গ : পুরুষ			নাম : শেফালী বর্মা স্বামীর নাম: বিদ্যুৎ বর্মা বাড়ির নং : n0006 বয়স : 42 লিঙ্গ : মহিলা		
265	GBM2637825	ফটো উপলব্ধ	266	WII2262426	ফটো উপলব্ধ	267	WB/01/008/111967	ফটো উপলব্ধ
নাম : আন্বা বিবি স্বামীর নাম: রফিকুল হক বাড়ির নং : n0189 বয়স : 37 লিঙ্গ : মহিলা			নাম : নুরভানু বিবি পিতার নাম: আজিজার রহমান বাড়ির নং : এন0127 বয়স : 25 লিঙ্গ : মহিলা			নাম : আনোয়ারা বিবি স্বামীর নাম: রফিদুল রহমান বাড়ির নং : n0193 বয়স : 45 লিঙ্গ : মহিলা		
268	WII2077808	ফটো উপলব্ধ	269	WII2276467	ফটো উপলব্ধ	270	WII2383404	ফটো উপলব্ধ
নাম : আমিনুর রহমান পিতার নাম: রফি.দুল রহমান বাড়ির নং : এন0193 বয়স : 26 লিঙ্গ : পুরুষ			নাম : কহিনূর বিবি স্বামীর নাম: রফিকুল মন্ডল বাড়ির নং : এন0095 বয়স : 27 লিঙ্গ : মহিলা			নাম : দিবাকর ভৌমিক পিতার নাম: ইন্দ্রজিৎ ভৌমিক বাড়ির নং : নং0086 বয়স : 22 লিঙ্গ : পুরুষ		

271 নাম : প্রসেনজিৎ ভৌমিক পিতার নাম: প্রভাস ভৌমিক বাড়ির নং : নং0045 বয়স : 24 লিঙ্গ : পুরুষ	WII2383321 ফটো উপলব্ধ	272 নাম : রবিউল মিঞা পিতার নাম: মোসলেম মিঞা বাড়ির নং : নং বয়স : 25 লিঙ্গ : পুরুষ	WII2035913 ফটো উপলব্ধ	273 নাম : মানিকজান খাতুন বিবি স্বামীর নাম: কাইমুদ্দিন মিঞা বাড়ির নং : এন0208 বয়স : 26 লিঙ্গ : মহিলা	WII2262483 ফটো উপলব্ধ
274 নাম : মনিরউদ্দিন মিঞা পিতার নাম: সুব্রত আলী মিঞা বাড়ির নং : n0191 বয়স : 34 লিঙ্গ : পুরুষ	WII1337989 ফটো উপলব্ধ	275 নাম : কাইমুদ্দিন মিঞা পিতার নাম: চাঁদ সৈখ বাড়ির নং : এন0208 বয়স : 26 লিঙ্গ : পুরুষ	WII2057784 ফটো উপলব্ধ	276 নাম : আফ জা খাতুন পিতার নাম: জমির আলী বাড়ির নং : এন0129 বয়স : 24 লিঙ্গ : মহিলা	WII2323764 ফটো উপলব্ধ
277 নাম : নাছিম খাতুন বিবি স্বামীর নাম: মনির উদ্দিন মিঞা বাড়ির নং : n0191 বয়স : 33 লিঙ্গ : মহিলা	WII1805530 ফটো উপলব্ধ	278 নাম : দীপ্তি মোদক স্বামীর নাম: গৌরাজ মোদক বাড়ির নং : এন0142 বয়স : 30 লিঙ্গ : মহিলা	WII2262384 ফটো উপলব্ধ	279 নাম : রেখা মোদক পিতার নাম: নরেন মোদক বাড়ির নং : এন0085 বয়স : 28 লিঙ্গ : মহিলা	WII1901404 ফটো উপলব্ধ
280 নাম : গৌরাজ মোদক পিতার নাম: রবি মোদক বাড়ির নং : n0057 বয়স : 32 লিঙ্গ : পুরুষ	WII1439579 ফটো উপলব্ধ	281 নাম : গণেশ চন্দ্র রায় পিতার নাম: সুনীল কুমার রায় বাড়ির নং : n0001 বয়স : 32 লিঙ্গ : পুরুষ	WII1440031 ফটো উপলব্ধ	282 নাম : অর্পন রায় পিতার নাম: রামপ্রসাদ রায় বাড়ির নং : N0082 বয়স : 24 লিঙ্গ : পুরুষ	WII2219293 ফটো উপলব্ধ
283 নাম : টিংকু সাহা রায় স্বামীর নাম: গণেশ চন্দ্র রায় বাড়ির নং : এন0001 বয়স : 23 লিঙ্গ : মহিলা	WII2262590 ফটো উপলব্ধ	284 নাম : কার্তিক চন্দ্র রায় পিতার নাম: সুনীল কুমার রায় বাড়ির নং : n0001 বয়স : 32 লিঙ্গ : পুরুষ	WII1440023 ফটো উপলব্ধ	285 নাম : অনিমা রায় (কাথী) স্বামীর নাম: অর্জিত কাথী বাড়ির নং : n0214 বয়স : 33 লিঙ্গ : মহিলা	UHI1602457 ফটো উপলব্ধ
286 নাম : শিবানী রায় (সরকার) স্বামীর নাম: সুকান্ত সরকার বাড়ির নং : n0080 বয়স : 39 লিঙ্গ : মহিলা	DMY2530780 ফটো উপলব্ধ	287 নাম : কম্পনা রায় (সরকার) স্বামীর নাম: বিষ্ণু সরকার বাড়ির নং : n0202 বয়স : 32 লিঙ্গ : মহিলা	TIH1706662 ফটো উপলব্ধ	288 নাম : আশালতা রায় সরকার স্বামীর নাম: গোকুল সরকার বাড়ির নং : এন0025 বয়স : 28 লিঙ্গ : মহিলা	WII2080224 ফটো উপলব্ধ
289 নাম : অর্চনা রায় সরকার স্বামীর নাম: মৃগাল সরকার বাড়ির নং : এন0163 বয়স : 28 লিঙ্গ : মহিলা	TIH2029841 ফটো উপলব্ধ	290 নাম : বাসনা শীল সাহা স্বামীর নাম: মিতুন সাহা বাড়ির নং : এন0168 বয়স : 29 লিঙ্গ : মহিলা	WII2262459 ফটো উপলব্ধ	291 নাম : লক্ষ্মী বর্মণ পিতার নাম: চিত্ত বর্মণ বাড়ির নং : এন0168 বয়স : 27 লিঙ্গ : মহিলা	UHI2370211 ফটো উপলব্ধ
292 নাম : শেফালী সরকার স্বামীর নাম: গোকুল সরকার বাড়ির নং : n0038 বয়স : 37 লিঙ্গ : মহিলা	WII1167295 ফটো উপলব্ধ	293 নাম : পাপিয়া রায় সরকার স্বামীর নাম: মনোজ সরকার বাড়ির নং : এন0016 বয়স : 30 লিঙ্গ : মহিলা	WII2074045 ফটো উপলব্ধ	294 নাম : সঞ্জয় সরকার পিতার নাম: পুন্যেশ্বর সরকার বাড়ির নং : n0045 বয়স : 45 লিঙ্গ : পুরুষ	GBM1607365 ফটো উপলব্ধ
295 নাম : পুন্যেশ্বর সরকার পিতার নাম: সম্বরহরি সরকার বাড়ির নং : n0045 বয়স : 87 লিঙ্গ : পুরুষ	WB/01/008/111477 ফটো উপলব্ধ	296 নাম : হেমলতা সরকার স্বামীর নাম: সুভাষচন্দ্র সরকার বাড়ির নং : n0061 বয়স : 59 লিঙ্গ : মহিলা	WB/01/008/111477 ফটো উপলব্ধ	297 নাম : বুলবুলি রায় (সরকার) স্বামীর নাম: সাধন সরকার বাড়ির নং : n0028 বয়স : 35 লিঙ্গ : মহিলা	IKL1153980 ফটো উপলব্ধ
298 নাম : গুণ্ডুরা সরকার স্বামীর নাম: ভবেন্দ্র নাথ সরকার বাড়ির নং : n0042 বয়স : 70 লিঙ্গ : মহিলা	WB/01/008/111544 ফটো উপলব্ধ	299 নাম : পূর্ণিমা রায় সরকার স্বামীর নাম: বিপুল সরকার বাড়ির নং : এন0039 বয়স : 32 লিঙ্গ : মহিলা	WII2081537 ফটো উপলব্ধ	300 নাম : মনোজ সরকার পিতার নাম: ক্ষিতিশ সরকার বাড়ির নং : n0016 বয়স : 42 লিঙ্গ : পুরুষ	GBM2038404 ফটো উপলব্ধ

301	WII2137842	নাম : কল্যাণী সরকার স্বামীর নাম: শনিয়া সরকার বাড়ির নং : n0050 বয়স : 63 লিঙ্গ : মহিলা	ফটো উপলব্ধ	302	GBM2232122	নাম : মৃত্যঞ্জয় সরকার পিতার নাম: করিন্দ্র নাথ সরকার বাড়ির নং : n0194 বয়স : 39 লিঙ্গ : পুরুষ	ফটো উপলব্ধ	303	WB/01/008/111782	নাম : প্রমিলা সরকার স্বামীর নাম: রামকৃষ্ণ সরকার বাড়ির নং : n0015 বয়স : 59 লিঙ্গ : মহিলা	ফটো উপলব্ধ
304	WII2036598	নাম : সঞ্জীব সরকার পিতার নাম: তপন সরকার বাড়ির নং : এন0018 বয়স : 26 লিঙ্গ : পুরুষ	ফটো উপলব্ধ	305	WII1725894	নাম : সন্ধ্যা দাস (সরকার) স্বামীর নাম: দ্বিজেন সরকার বাড়ির নং : n0052 বয়স : 30 লিঙ্গ : মহিলা	ফটো উপলব্ধ	306	WII2144764	নাম : সুকান্ত সরকার পিতার নাম: পুন্যেশ্বর সরকার বাড়ির নং : n0045 বয়স : 56 লিঙ্গ : পুরুষ	ফটো উপলব্ধ
307	WB/01/008/111873	নাম : প্রতাপ চন্দ্র সরকার পিতার নাম: দীনেশচন্দ্র সরকার বাড়ির নং : n0019 বয়স : 64 লিঙ্গ : পুরুষ	ফটো উপলব্ধ	308	WII0117234	নাম : দ্বিজেন সরকার মায়ের নাম: ললিতা সরকার বাড়ির নং : n0052 বয়স : 38 লিঙ্গ : পুরুষ	ফটো উপলব্ধ	309	WB/01/008/111562	নাম : দীপক সরকার পিতার নাম: দীনেশচন্দ্র সরকার বাড়ির নং : n0024 বয়স : 50 লিঙ্গ : পুরুষ	ফটো উপলব্ধ
310	GBM2231801	নাম : প্রদীপ সরকার পিতার নাম: প্রফুল্ল চন্দ্র সরকার বাড়ির নং : n0060 বয়স : 42 লিঙ্গ : পুরুষ	ফটো উপলব্ধ	311	WII1363365	নাম : মাম্পী দাস(সরকার) স্বামীর নাম: সঞ্জিৎ সরকার বাড়ির নং : n0042 বয়স : 33 লিঙ্গ : মহিলা	ফটো উপলব্ধ	312	WB/01/008/111079	নাম : কিশোরীমোহন সরকার পিতার নাম: ক্ষিতীশ সরকার বাড়ির নং : n0018 বয়স : 61 লিঙ্গ : পুরুষ	ফটো উপলব্ধ
313	WII1440056	নাম : সুধারঞ্জন সরকার পিতার নাম: ক্ষিতীশ চন্দ্র সরকার বাড়ির নং : n0016 বয়স : 32 লিঙ্গ : পুরুষ	ফটো উপলব্ধ	314	WII2074128	নাম : জয়ন্ত সরকার পিতার নাম: মাধব চন্দ্র সরকার বাড়ির নং : এন0150 বয়স : 26 লিঙ্গ : পুরুষ	ফটো উপলব্ধ	315	GBM1606458	নাম : গোবিন্দ সরকার পিতার নাম: একানাথ সরকার বাড়ির নং : n0038 বয়স : 43 লিঙ্গ : পুরুষ	ফটো উপলব্ধ
316	WB/01/008/111803	নাম : রনজিত সরকার পিতার নাম: সম্বরহরি সরকার বাড়ির নং : n0044 বয়স : 63 লিঙ্গ : পুরুষ	ফটো উপলব্ধ	317	GBM2626042	নাম : তাপস সরকার পিতার নাম: শিবেন্দ্র নাথ সরকার বাড়ির নং : n0043 বয়স : 37 লিঙ্গ : পুরুষ	ফটো উপলব্ধ	318	WB/01/008/111619	নাম : কিরনবালা সরকার স্বামীর নাম: শিবেন্দ্র নাথ সরকার বাড়ির নং : n0043 বয়স : 61 লিঙ্গ : মহিলা	ফটো উপলব্ধ
319	WB/01/008/111652	নাম : ইন্দোশ্রী সরকার স্বামীর নাম: একানাথ সরকার বাড়ির নং : n0038 বয়স : 76 লিঙ্গ : মহিলা	ফটো উপলব্ধ	320	WII1167329	নাম : হেমন্ত বর্মন পিতার নাম: সনিয়া বর্মন বাড়ির নং : n0050 বয়স : 44 লিঙ্গ : পুরুষ	ফটো উপলব্ধ	321	WII2036614	নাম : দেবশীল সরকার পিতার নাম: প্রতাপ চন্দ্র সরকার বাড়ির নং : এন0019 বয়স : 25 লিঙ্গ : পুরুষ	ফটো উপলব্ধ
322	GBM2231322	নাম : জয়মন্ত সরকার পিতার নাম: শনিয়া সরকার বাড়ির নং : n0050 বয়স : 41 লিঙ্গ : পুরুষ	ফটো উপলব্ধ	323	GBM2232007	নাম : শোভা সরকার স্বামীর নাম: বসন্ত সরকার বাড়ির নং : n0050 বয়স : 41 লিঙ্গ : মহিলা	ফটো উপলব্ধ	324	WII1167287	নাম : রজনী সরকার পিতার নাম: সনিয়া সরকার বাড়ির নং : n0050 বয়স : 36 লিঙ্গ : পুরুষ	ফটো উপলব্ধ
325	WII1825827	নাম : রমনি কান্ত সরকার পিতার নাম: উমেশ চন্দ্র সরকার বাড়ির নং : n0028 বয়স : 28 লিঙ্গ : পুরুষ	ফটো উপলব্ধ	326	GBM2626109	নাম : সন্তোষ সরকার পিতার নাম: শনিয়া সরকার বাড়ির নং : n0050 বয়স : 37 লিঙ্গ : পুরুষ	ফটো উপলব্ধ	327	WB/01/008/111423	নাম : ক্ষীরোবালা সরকার স্বামীর নাম: দীনেশচন্দ্র সরকার বাড়ির নং : n0059 বয়স : 68 লিঙ্গ : মহিলা	ফটো উপলব্ধ
328	WB/01/008/111640	নাম : সাবিত্রী সরকার স্বামীর নাম: পুন্যেশ্বর সরকার বাড়ির নং : n0045 বয়স : 79 লিঙ্গ : মহিলা	ফটো উপলব্ধ	329	WII1913953	নাম : হারাধন সরকার পিতার নাম: নিতাই সরকার বাড়ির নং : n0245 বয়স : 27 লিঙ্গ : পুরুষ	ফটো উপলব্ধ	330	WB/01/008/111908	নাম : উমানন্দ সরকার পিতার নাম: একানাথ সরকার বাড়ির নং : n0038 বয়স : 50 লিঙ্গ : পুরুষ	ফটো উপলব্ধ

331	WB/01/008/111653	নাম : যশোদা সরকার স্বামীর নাম: ধরেন্দ্র সরকার বাড়ির নং : n0039 বয়স : 61 লিঙ্গ : মহিলা	ফটো উপলব্ধ	332	WB/01/008/111585	নাম : নমিতা সরকার স্বামীর নাম: সুভাষচন্দ্র সরকার বাড়ির নং : n0027 বয়স : 56 লিঙ্গ : মহিলা	ফটো উপলব্ধ	333	WB/01/008/111358	নাম : আলোকমালা সরকার স্বামীর নাম: উমেশচন্দ্র সরকার বাড়ির নং : n0028 বয়স : 69 লিঙ্গ : মহিলা	ফটো উপলব্ধ
334	WII2606002	নাম : মলিনা সরকার স্বামীর নাম: কিশোরী মোহন সরকার বাড়ির নং : n0018 বয়স : 61 লিঙ্গ : মহিলা	ফটো উপলব্ধ	335	WB/01/008/111341	নাম : নিরোবালা সরকার স্বামীর নাম: ক্ষিতীশ সরকার বাড়ির নং : n0016 বয়স : 69 লিঙ্গ : মহিলা	ফটো উপলব্ধ	336	GBM2554889	নাম : রাজীব সরকার মায়ের নাম: থেলো সরকার বাড়ির নং : n0016 বয়স : 37 লিঙ্গ : পুরুষ	ফটো উপলব্ধ
337	WB/01/008/111374	নাম : থেলো সরকার স্বামীর নাম: ক্ষিতীশ সরকার বাড়ির নং : n0016 বয়স : 69 লিঙ্গ : মহিলা	ফটো উপলব্ধ	338	WII1516095	নাম : আনোয়ারা বিবি স্বামীর নাম: জহিরুল খন্দকার বাড়ির নং : n0015 বয়স : 34 লিঙ্গ : মহিলা	ফটো উপলব্ধ	339	GBM1355312	নাম : পূর্ণিমা সরকার স্বামীর নাম: শংকর সরকার বাড়ির নং : n0018 বয়স : 45 লিঙ্গ : মহিলা	ফটো উপলব্ধ
340	GBM2231785	নাম : নিরঞ্জন সরকার পিতার নাম: ক্ষিতীশ চন্দ্র সরকার বাড়ির নং : এন বয়স : 44 লিঙ্গ : পুরুষ	ফটো উপলব্ধ	341	GBM2037869	নাম : সুকুমার সরকার পিতার নাম: দীনেশ চন্দ্র সরকার বাড়ির নং : n0024 বয়স : 47 লিঙ্গ : পুরুষ	ফটো উপলব্ধ	342	GBM2037877	নাম : য়াশোদা পাল স্বামীর নাম: অতুল পাল বাড়ির নং : n0024 বয়স : 43 লিঙ্গ : মহিলা	ফটো উপলব্ধ
343	WB/01/008/111270	নাম : দিলীপ কুমার সরকার পিতার নাম: দীনেশ সরকার বাড়ির নং : n0024 বয়স : 58 লিঙ্গ : পুরুষ	ফটো উপলব্ধ	344	WII2615920	নাম : প্রফুল্ল চন্দ্র সরকার পিতার নাম: দেবেন্দ্রনাথ সরকার বাড়ির নং : n0060 বয়স : 69 লিঙ্গ : পুরুষ	ফটো উপলব্ধ	345	WII1725928	নাম : বীণাপানি বর্মন (সরকার) স্বামীর নাম: দীপক সরকার বাড়ির নং : n0059 বয়স : 33 লিঙ্গ : মহিলা	ফটো উপলব্ধ
346	GBM1355205	নাম : দীপক সরকার পিতার নাম: দীনেশ চন্দ্র সরকার বাড়ির নং : n0059 বয়স : 44 লিঙ্গ : পুরুষ	ফটো উপলব্ধ	347	WII1825793	নাম : মৌমিতা সরকার পিতার নাম: কিশোরী মোহন সরকার বাড়ির নং : n0018 বয়স : 28 লিঙ্গ : মহিলা	ফটো উপলব্ধ	348	WII2036481	নাম : পূজা সরকার পিতার নাম: শঙ্কর সরকার বাড়ির নং : এন0018 বয়স : 25 লিঙ্গ : মহিলা	ফটো উপলব্ধ
349	WII1233170	নাম : রমনী সরকার পিতার নাম: রামকৃষ্ণ সরকার বাড়ির নং : n0015 বয়স : 34 লিঙ্গ : পুরুষ	ফটো উপলব্ধ	350	WII2388296	নাম : মনি সরকার পিতার নাম: বসন্ত সরকার বাড়ির নং : 383 বয়স : 22 লিঙ্গ : পুরুষ	ফটো উপলব্ধ	351	WB/01/008/111460	নাম : রানীবালা সরকার স্বামীর নাম: প্রফুল্লচন্দ্র সরকার বাড়ির নং : n0060 বয়স : 58 লিঙ্গ : মহিলা	ফটো উপলব্ধ
352	WII0116954	নাম : সুশীলা সরকার স্বামীর নাম: প্রশান্ত সরকার বাড়ির নং : n0050 বয়স : 43 লিঙ্গ : মহিলা	ফটো উপলব্ধ	353	GBM2626018	নাম : বিপুল সরকার পিতার নাম: ধরেন্দ্র নাথ সরকার বাড়ির নং : n0039 বয়স : 36 লিঙ্গ : পুরুষ	ফটো উপলব্ধ	354	GBM2554566	নাম : অকুল সরকার পিতার নাম: ধরেন্দ্র নাথ সরকার বাড়ির নং : n0039 বয়স : 37 লিঙ্গ : পুরুষ	ফটো উপলব্ধ
355	WII2527216	নাম : অভয়কৃষ্ণ সরকার পিতার নাম: ক্ষিতীশ সরকার বাড়ির নং : n0018 বয়স : 68 লিঙ্গ : পুরুষ	ফটো উপলব্ধ	356	WB/01/008/111620	নাম : স্বর্ণা সরকার স্বামীর নাম: রনজিৎ সরকার বাড়ির নং : n0044 বয়স : 56 লিঙ্গ : মহিলা	ফটো উপলব্ধ	357	WB/01/008/111622	নাম : শিবেন্দ্রনাথ সরকার পিতার নাম: সম্বরহরি সরকার বাড়ির নং : n0043 বয়স : 69 লিঙ্গ : পুরুষ	ফটো উপলব্ধ
358	GBM2554970	নাম : অঞ্জলী সরকার স্বামীর নাম: প্রদীপ সরকার বাড়ির নং : n0060 বয়স : 39 লিঙ্গ : মহিলা	ফটো উপলব্ধ	359	WB/01/008/111531	নাম : সুভাষচন্দ্র সরকার পিতার নাম: দেবেন্দ্রনাথ সরকার বাড়ির নং : n0061 বয়স : 66 লিঙ্গ : পুরুষ	ফটো উপলব্ধ	360	WII1614486	নাম : আমতি দাস (সরকার) স্বামীর নাম: কমল সরকার বাড়ির নং : n0060 বয়স : 32 লিঙ্গ : মহিলা	ফটো উপলব্ধ

361	GBM1354620	নাম : মিনতী সরকার স্বামীর নাম: তপন সরকার বাড়ির নং : n0018 বয়স : 48 লিঙ্গ : মহিলা	ফটো উপলব্ধ	362	WB/01/008/111420	নাম : স্বপনকুমার সরকার পিতার নাম: ক্ষিতীশ সরকার বাড়ির নং : n0018 বয়স : 54 লিঙ্গ : পুরুষ	ফটো উপলব্ধ	363	GBM2232015	নাম : মাধবী বর্মন(সরকার) স্বামীর নাম: গিরীন্দ্র সরকার বাড়ির নং : n0042 বয়স : 39 লিঙ্গ : মহিলা	ফটো উপলব্ধ
364	WB/01/008/111466	নাম : সুফলা সরকার স্বামীর নাম: ব্রজেন্দ্রনাথ সরকার বাড়ির নং : n0025 বয়স : 67 লিঙ্গ : মহিলা	ফটো উপলব্ধ	365	GBM2554574	নাম : রথীন সরকার পিতার নাম: রামকৃষ্ণ সরকার বাড়ির নং : n0015 বয়স : 37 লিঙ্গ : পুরুষ	ফটো উপলব্ধ	366	WB/01/008/111227	নাম : ধরেন্দ্র সরকার পিতার নাম: চন্দ্রশেখর সরকার বাড়ির নং : n0039 বয়স : 69 লিঙ্গ : পুরুষ	ফটো উপলব্ধ
367	GBM2231264	নাম : সাধন সরকার পিতার নাম: উমেশ চন্দ্র সরকার বাড়ির নং : n0028 বয়স : 43 লিঙ্গ : পুরুষ	ফটো উপলব্ধ	368	WII1516087	নাম : জ্যোৎস্না বর্মন (পাল) স্বামীর নাম: অবিনাশ পাল বাড়ির নং : n0045 বয়স : 32 লিঙ্গ : মহিলা	ফটো উপলব্ধ	369	WII2262657	নাম : সুশান্ত সরকার পিতার নাম: যাদব চন্দ্র সরকার বাড়ির নং : এন0150 বয়স : 23 লিঙ্গ : পুরুষ	ফটো উপলব্ধ
370	WII1233121	নাম : রবীন্দ্র নাথ সরকার পিতার নাম: দেবেন্দ্র নাথ সরকার বাড়ির নং : n0052 বয়স : 35 লিঙ্গ : পুরুষ	ফটো উপলব্ধ	371	WB/01/008/111947	নাম : ললিতা সরকার স্বামীর নাম: দেবেন্দ্রনাথ সরকার বাড়ির নং : n0052 বয়স : 63 লিঙ্গ : মহিলা	ফটো উপলব্ধ	372	WII1825736	নাম : সুদীপ্ত সরকার পিতার নাম: সুভাষ চন্দ্র সরকার বাড়ির নং : n0027 বয়স : 28 লিঙ্গ : পুরুষ	ফটো উপলব্ধ
373	WII1233667	নাম : কমল সরকার পিতার নাম: প্রফুল্ল চন্দ্র সরকার বাড়ির নং : n0060 বয়স : 36 লিঙ্গ : পুরুষ	ফটো উপলব্ধ	374	GBM1354869	নাম : বিক্রম সরকার পিতার নাম: ব্রজেন্দ্রনাথ সরকার বাড়ির নং : n0025 বয়স : 44 লিঙ্গ : পুরুষ	ফটো উপলব্ধ	375	WB/01/008/111209	নাম : গিরীন্দ্রনাথ সরকার পিতার নাম: ভবেন্দ্রনাথ সরকার বাড়ির নং : n0042 বয়স : 56 লিঙ্গ : পুরুষ	ফটো উপলব্ধ
376	GBM2231272	নাম : সঞ্জিত সরকার মায়ের নাম: ভবেন্দ্র নাথ সরকার বাড়ির নং : n0042 বয়স : 42 লিঙ্গ : পুরুষ	ফটো উপলব্ধ	377	WII1516202	নাম : মানসী বর্মন (সরকার) স্বামীর নাম: নিরঞ্জন সরকার বাড়ির নং : n0016 বয়স : 31 লিঙ্গ : মহিলা	ফটো উপলব্ধ	378	WII2463842	নাম : ডালিমা রায় স্বামীর নাম: সুধারঞ্জন সরকার বাড়ির নং : এন0016 8/30 বয়স : 21 লিঙ্গ : মহিলা	ফটো উপলব্ধ
379	WB/01/008/111260	নাম : শংকর সরকার পিতার নাম: ক্ষিতীশ সরকার বাড়ির নং : n0018 বয়স : 57 লিঙ্গ : পুরুষ	ফটো উপলব্ধ	380	WII2084481	নাম : তাপসী বর্মন সরকার স্বামীর নাম: অকুল সরকার বাড়ির নং : এন0039 বয়স : 30 লিঙ্গ : মহিলা	ফটো উপলব্ধ	381	WII1439538	নাম : শেফালী দাস (সরকার) স্বামীর নাম: উমানন্দ সরকার বাড়ির নং : n0038 বয়স : 32 লিঙ্গ : মহিলা	ফটো উপলব্ধ
382	GBM2554624	নাম : পিন্টু সরকার পিতার নাম: পূর্ণেশ্বর সরকার বাড়ির নং : n0045 বয়স : 38 লিঙ্গ : পুরুষ	ফটো উপলব্ধ	383	WII2481570	নাম : প্রকাশ সরকার পিতার নাম: পিন্টু সরকার বাড়ির নং : এন0045 8/30 বয়স : 20 লিঙ্গ : পুরুষ	ফটো উপলব্ধ	384	GBM1607266	নাম : বসন্ত সরকার পিতার নাম: শনিয়া সরকার বাড়ির নং : n0050 বয়স : 46 লিঙ্গ : পুরুষ	ফটো উপলব্ধ
385	WII1167279	নাম : প্রশান্ত সরকার পিতার নাম: শনিয়া সরকার বাড়ির নং : n0050 বয়স : 52 লিঙ্গ : পুরুষ	ফটো উপলব্ধ	386	WII1167345	নাম : অপর্ণা বর্মন স্বামীর নাম: হেমন্ত বর্মন বাড়ির নং : n0050 বয়স : 36 লিঙ্গ : মহিলা	ফটো উপলব্ধ	387	GBM2554558	নাম : মিনতী দাস(সরকার) স্বামীর নাম: জয়মন্ত সরকার বাড়ির নং : n0050 বয়স : 38 লিঙ্গ : মহিলা	ফটো উপলব্ধ
388	WII0415935	নাম : রত্না কাথী সরকার স্বামীর নাম: তাপস সরকার বাড়ির নং : n0043 বয়স : 36 লিঙ্গ : মহিলা	ফটো উপলব্ধ	389	WII1987510	নাম : দীপিকা রায় সরকার স্বামীর নাম: সন্তোষ সরকার বাড়ির নং : N0050 বয়স : 30 লিঙ্গ : মহিলা	ফটো উপলব্ধ	390	WII1987452	নাম : সঞ্জয় সরকার পিতার নাম: প্রশান্ত সরকার বাড়ির নং : N0050 বয়স : 26 লিঙ্গ : পুরুষ	ফটো উপলব্ধ

391	WII2469112	392	WII2262418	393	GBM1354984
নাম : গোস্তা গোপাল সরকার পিতার নাম: জয়মাস্তা সরকার বাড়ির নং : এন0050 বয়স : 20 লিঙ্গ : পুরুষ	ফটো উপলব্ধ	নাম : চুমকি দাস সরকার স্বামীর নাম: হারাধন সরকার বাড়ির নং : এন0245 বয়স : 27 লিঙ্গ : মহিলা	ফটো উপলব্ধ	নাম : বাসন্তীবালা সরকার স্বামীর নাম: প্রতাপ চন্দ্র সরকার বাড়ির নং : n0019 বয়স : 46 লিঙ্গ : মহিলা	ফটো উপলব্ধ
394	WII1440072	395	GBM2038370	396	WII2276509
নাম : অরিপদম সরকার পিতার নাম: অভয় সরকার বাড়ির নং : n0018 বয়স : 32 লিঙ্গ : পুরুষ	ফটো উপলব্ধ	নাম : অমলেশ সরকার পিতার নাম: অভয় কৃষ্ণ সরকার বাড়ির নং : n0018 বয়স : 43 লিঙ্গ : পুরুষ	ফটো উপলব্ধ	নাম : বাপ্পা সাহা পিতার নাম: সুদহংশু সাহা বাড়ির নং : এন0109 বয়স : 24 লিঙ্গ : পুরুষ	ফটো উপলব্ধ
397	WII1987460	398	WII1913979	399	WII2219350
নাম : নিতাই সাহা পিতার নাম: প্রকাশ চন্দ্র সাহা বাড়ির নং : N0172 বয়স : 27 লিঙ্গ : পুরুষ	ফটো উপলব্ধ	নাম : গৌর সাহা পিতার নাম: প্রকাশ চন্দ্র সাহা বাড়ির নং : n0247 বয়স : 27 লিঙ্গ : পুরুষ	ফটো উপলব্ধ	নাম : অনুপ সাহা পিতার নাম: নিমাই সাহা বাড়ির নং : N0110 বয়স : 24 লিঙ্গ : পুরুষ	ফটো উপলব্ধ
400	WII2276616	401	WII2276665	402	WII1233311
নাম : পূজা সাহা পিতার নাম: দীনবন্ধু সাহা বাড়ির নং : এন0171 বয়স : 23 লিঙ্গ : মহিলা	ফটো উপলব্ধ	নাম : সৌরভ সাহা পিতার নাম: সৌভাগ্য চন্দ্র সাহা বাড়ির নং : এন0169 বয়স : 24 লিঙ্গ : পুরুষ	ফটো উপলব্ধ	নাম : দয়াল সাহা পিতার নাম: নারায়ণ চন্দ্র সাহা বাড়ির নং : n0199 বয়স : 39 লিঙ্গ : পুরুষ	ফটো উপলব্ধ
403	WII2429421	404	WII1987486	405	WII2276624
নাম : সরস্বতী সাহা স্বামীর নাম: দয়াল সাহা বাড়ির নং : এন0199 8/30 বয়স : 26 লিঙ্গ : মহিলা	ফটো উপলব্ধ	নাম : প্রনব সাহা পিতার নাম: নিমাই সাহা বাড়ির নং : এন0110 বয়স : 26 লিঙ্গ : পুরুষ	ফটো উপলব্ধ	নাম : অনুশ্রী সাহা পিতার নাম: অনুকুল সাহা বাড়ির নং : এন0167 বয়স : 23 লিঙ্গ : মহিলা	ফটো উপলব্ধ
406	WII2035400	407	WII1419340	408	WII2219269
নাম : অভিজিৎ সাহা পিতার নাম: নান্দুরাম সাহা বাড়ির নং : এন0161 বয়স : 25 লিঙ্গ : পুরুষ	ফটো উপলব্ধ	নাম : জয়ন্তী সিংহ (বর্মন) স্বামীর নাম: সুব্রত বর্মন বাড়ির নং : n0196 বয়স : 39 লিঙ্গ : মহিলা	ফটো উপলব্ধ	নাম : সাইবুদ্দিন সেখ পিতার নাম: গফুর আলী সেখ বাড়ির নং : N0187 বয়স : 24 লিঙ্গ : পুরুষ	ফটো উপলব্ধ
409	WII1614437	410	GBM2186625	411	WII1516210
নাম : আবু তাহের আলী পিতার নাম: নাজিমুল হক বাড়ির নং : n0200 বয়স : 33 লিঙ্গ : পুরুষ	ফটো উপলব্ধ	নাম : ছাদিকুল হক পিতার নাম: ছাদিকুল হক বাড়ির নং : n0188 বয়স : 42 লিঙ্গ : পুরুষ	ফটো উপলব্ধ	নাম : নাজিমুল হক পিতার নাম: লোকমান আলী বাড়ির নং : n0200 বয়স : 46 লিঙ্গ : পুরুষ	ফটো উপলব্ধ
412	WII1614460	413	WII2035566	414	WII2389112
নাম : তারকা বিবি স্বামীর নাম: নাজিমুল হক বাড়ির নং : n0200 বয়স : 52 লিঙ্গ : মহিলা	ফটো উপলব্ধ	নাম : সপিউল হোসেন পিতার নাম: জালাল মিঞা বাড়ির নং : এন0115 বয়স : 25 লিঙ্গ : পুরুষ	ফটো উপলব্ধ	নাম : আবুতালেপ হোসেন পিতার নাম: মজনু মিঞা বাড়ির নং : এন0131 বয়স : 21 লিঙ্গ : পুরুষ	ফটো উপলব্ধ
415	WII2400638	416	WII2219384	417	WII2084465
নাম : আরমান আলম পিতার নাম: আব্দুল জনাব বাড়ির নং : এন0115 8/29 বয়স : 21 লিঙ্গ : পুরুষ	ফটো উপলব্ধ	নাম : সাদ্দাম হোসেন পিতার নাম: এমদাদুল হক বাড়ির নং : N0143 বয়স : 24 লিঙ্গ : পুরুষ	ফটো উপলব্ধ	নাম : জাহেদারা খাতুন স্বামীর নাম: জমিরুল হক বাড়ির নং : হু বয়স : 25 লিঙ্গ : মহিলা	ফটো উপলব্ধ
418	WII2037554	419	WII2036036	420	WII2471852
নাম : মনোয়ার হোসেন পিতার নাম: এফজাল হক বাড়ির নং : এন0132 বয়স : 25 লিঙ্গ : পুরুষ	ফটো উপলব্ধ	নাম : আফজাল হোসেন পিতার নাম: আজিজুল আকন বাড়ির নং : 8/30 বয়স : 25 লিঙ্গ : পুরুষ	ফটো উপলব্ধ	নাম : ছানোয়ার সেখ পিতার নাম: মোহাম্মদ সেখ বাড়ির নং : এন0142 বয়স : 22 লিঙ্গ : পুরুষ	ফটো উপলব্ধ

421	WII2526226	নাম : সাহিদ আহমেদ পিতার নাম: রসিদুল আমেদ বাড়ির নং : এন0119 বয়স : 20 লিঙ্গ : পুরুষ	ফটো উপলব্ধ	422	WII2525251	নাম : আব্রাহাম ল মিয়া পিতার নাম: মোজুদ্দিন মিয়া বাড়ির নং : জাইগির চিলাখানা বয়স : 20 লিঙ্গ : পুরুষ	ফটো উপলব্ধ	423	WII2458099	নাম : সেলিমা পারভীন স্বামীর নাম: আব্দুল হোসেন বাড়ির নং : এন0251 8/30 বয়স : 20 লিঙ্গ : মহিলা	ফটো উপলব্ধ
424	WII2525707	নাম : নূর আলম হোসেন পিতার নাম: কিসমত আলী বাড়ির নং : এন0179 8/30 বয়স : 20 লিঙ্গ : পুরুষ	ফটো উপলব্ধ	425	WII2525319	নাম : রাজা মোহন্ত মায়ের নাম: বাসন্তী মহন্ত বাড়ির নং : জায়গির চিলাখানা বয়স : 20 লিঙ্গ : পুরুষ	ফটো উপলব্ধ	426	WII2526523	নাম : বীরেন বর্মা মায়ের নাম: শেফালী বর্মা বাড়ির নং : এন0006 বয়স : 20 লিঙ্গ : পুরুষ	ফটো উপলব্ধ
427	WII2526283	নাম : শুভাশীষ সরকার পিতার নাম: হিমাংশু সরকার বাড়ির নং : এন0152 পাট নং 30 বয়স : 20 লিঙ্গ : পুরুষ	ফটো উপলব্ধ	428	WII2496826	নাম : রুম্পা সাহা রায় স্বামীর নাম: নিতাই সাহা বাড়ির নং : এন0172 বয়স : 22 লিঙ্গ : মহিলা	ফটো উপলব্ধ	429	WII2538197	নাম : অমল বর্মন পিতার নাম: বিমল বর্মন বাড়ির নং : এন0049 বয়স : 27 লিঙ্গ : পুরুষ	ফটো উপলব্ধ
430	WII2546901	নাম : রঞ্জন দাস পিতার নাম: রাজ চন্দ্র দাস বাড়ির নং : 8/30 বয়স : 20 লিঙ্গ : পুরুষ	ফটো উপলব্ধ	431	WII2549004	নাম : কুন্তী সরকার স্বামীর নাম: রজনী সরকার বাড়ির নং : বাজেজামা বয়স : 32 লিঙ্গ : মহিলা	ফটো উপলব্ধ	432	WII2560134	নাম : সুজয় বর্মন পিতার নাম: সুভাষ বর্মন বাড়ির নং : এন0054 8/30 বয়স : 20 লিঙ্গ : পুরুষ	ফটো উপলব্ধ
433	WII2578698	নাম : প্রণয় দাস পিতার নাম: নারায়ণ দাস বাড়ির নং : নং - 0424 বয়স : 19 লিঙ্গ : পুরুষ	ফটো উপলব্ধ	434	WII2578987	নাম : মহাদেব সরকার পিতার নাম: গিরিন্দ্র নাথ সরকার বাড়ির নং : এন0042 8/30 বয়স : 19 লিঙ্গ : পুরুষ	ফটো উপলব্ধ	435	WII2579316	নাম : তাপসী সরকার পিতার নাম: তপন সরকার বাড়ির নং : এন0018 8/30 বয়স : 19 লিঙ্গ : মহিলা	ফটো উপলব্ধ
436	WII2190304	নাম : মেরিনা খাতুন স্বামীর নাম: সরিফউদ্দিন শেখ বাড়ির নং : এন0015 বয়স : 27 লিঙ্গ : মহিলা	ফটো উপলব্ধ								

437	WII2329654	ফটো উপলব্ধ	438	WII1748201	ফটো উপলব্ধ	439	WII1516301	ফটো উপলব্ধ
নাম : পায়েল দাস পিতার নাম: আনন্দ দাস বাড়ির নং : পাট 30 বয়স : 22 লিঙ্গ : মহিলা			নাম : বিউটি সাহা পিতার নাম: আনন্দ সাহা বাড়ির নং : এন0111 8/30 বয়স : 29 লিঙ্গ : মহিলা			নাম : মিনা খাতুন বিবি স্বামীর নাম: মোবারক হোসেন বাড়ির নং : n0157 বয়স : 31 লিঙ্গ : মহিলা		
440	GBM2038198	ফটো উপলব্ধ	441	GBM2611515	ফটো উপলব্ধ	442	GBM2231462	ফটো উপলব্ধ
নাম : রহিমা বিবি স্বামীর নাম: অজিদুল আমেদ বাড়ির নং : n0122 বয়স : 44 লিঙ্গ : মহিলা			নাম : এজারুল হক পিতার নাম: ছৈয়দুল হক বাড়ির নং : n0130 বয়স : 40 লিঙ্গ : পুরুষ			নাম : মনিরুদ্দিন মিয়া পিতার নাম: কেদারতুল্যা মিয়া বাড়ির নং : n0138 বয়স : 42 লিঙ্গ : পুরুষ		
443	WII1439819	ফটো উপলব্ধ	444	GBM2626513	ফটো উপলব্ধ	445	GBM1607639	ফটো উপলব্ধ
নাম : রাহুল হক পিতার নাম: আনোয়ার বাড়ির নং : এন0122 বয়স : 33 লিঙ্গ : পুরুষ			নাম : ময়নাল হক পিতার নাম: ছইমুদ্দিন মিয়া বাড়ির নং : n0128 বয়স : 36 লিঙ্গ : পুরুষ			নাম : আহিয়া বিবি স্বামীর নাম: গোলাফনুর হোসেন বাড়ির নং : n0116 বয়স : 39 লিঙ্গ : মহিলা		
446	GBM2626505	ফটো উপলব্ধ	447	WII1233394	ফটো উপলব্ধ	448	WII1805605	ফটো উপলব্ধ
নাম : রেনুজা বিবি স্বামীর নাম: ফিরাজুল হক বাড়ির নং : n0122 বয়স : 37 লিঙ্গ : মহিলা			নাম : আজিনুর মিয়া পিতার নাম: সিরাজুদ্দিন মিয়া বাড়ির নং : n0113 বয়স : 35 লিঙ্গ : পুরুষ			নাম : বাবলী খাতুন স্বামীর নাম: আতোয়ার হোসেন বাড়ির নং : n0113 বয়স : 32 লিঙ্গ : মহিলা		
449	WII0119792	ফটো উপলব্ধ	450	WB/01/008/111860	ফটো উপলব্ধ	451	WII1233386	ফটো উপলব্ধ
নাম : রবিউল হক পিতার নাম: রমিজুদ্দিন মিয়া বাড়ির নং : n0113 বয়স : 41 লিঙ্গ : পুরুষ			নাম : হক একরামুল পিতার নাম: বেলেবুদ্দিন বাড়ির নং : n0132 বয়স : 51 লিঙ্গ : পুরুষ			নাম : তমিজ আলী মিয়া স্বামীর নাম: হাজরা বিবি বাড়ির নং : n0092 বয়স : 36 লিঙ্গ : পুরুষ		
452	WII2533537	ফটো উপলব্ধ	453	WII1614684	ফটো উপলব্ধ	454	WII1516244	ফটো উপলব্ধ
নাম : হাজিরন বিবি স্বামীর নাম: সামসুল আহমেদ বাড়ির নং : n0117 বয়স : 54 লিঙ্গ : মহিলা			নাম : ছপিয়া খাতুন (বিবি) স্বামীর নাম: তাহের আলী শেখ বাড়ির নং : n0112 বয়স : 31 লিঙ্গ : মহিলা			নাম : তাহের আলী পিতার নাম: জয়নাল শেখ বাড়ির নং : n0112 বয়স : 32 লিঙ্গ : পুরুষ		
455	GBM2232296	ফটো উপলব্ধ	456	GBM1605872	ফটো উপলব্ধ	457	WII1167527	ফটো উপলব্ধ
নাম : মেহেরআলী শেখ পিতার নাম: জয়নাল শেখ বাড়ির নং : n0112 বয়স : 41 লিঙ্গ : পুরুষ			নাম : দেলজান বিবি স্বামীর নাম: জয়নাল শেখ বাড়ির নং : n0112 বয়স : 57 লিঙ্গ : মহিলা			নাম : রেজিনা বিবি স্বামীর নাম: আমিনুর হোসেন বাড়ির নং : n0114 বয়স : 36 লিঙ্গ : মহিলা		
458	GBM1607571	ফটো উপলব্ধ	459	WB/01/008/111761	ফটো উপলব্ধ	460	GBM2552396	ফটো উপলব্ধ
নাম : আলতাপ হোসেন পিতার নাম: আছাউল্লাহ মিয়া বাড়ির নং : n0114 বয়স : 44 লিঙ্গ : পুরুষ			নাম : হোসেন আমিনুর পিতার নাম: সক্রর আলী বাড়ির নং : n0114 বয়স : 51 লিঙ্গ : পুরুষ			নাম : অস্বিকা দাস সাহা স্বামীর নাম: প্রদীপ কুমার সাহা বাড়ির নং : n0255 বয়স : 38 লিঙ্গ : মহিলা		
461	GBM1607688	ফটো উপলব্ধ	462	GBM2392686	ফটো উপলব্ধ	463	WB/01/008/111756	ফটো উপলব্ধ
নাম : ইব্রাহিম মিয়া পিতার নাম: বেলেবুদ্দিন বাড়ির নং : n0130 বয়স : 44 লিঙ্গ : পুরুষ			নাম : জেনারুল হক পিতার নাম: মেহেরুল্লাহ মিয়া বাড়ির নং : n0115 বয়স : 38 লিঙ্গ : পুরুষ			নাম : বিবি মনোয়ারা স্বামীর নাম: ছইমুদ্দিন বাড়ির নং : n0128 বয়স : 57 লিঙ্গ : মহিলা		
464	WII2299758	ফটো উপলব্ধ	465	WII1962521	ফটো উপলব্ধ	466	GBM1353432	ফটো উপলব্ধ
নাম : গোলাফনুর হোসেন পিতার নাম: সক্রর আলী বাড়ির নং : n0116 বয়স : 58 লিঙ্গ : পুরুষ			নাম : আর্জিনা খাতুন স্বামীর নাম: নূর ইসলাম হোসেন বাড়ির নং : এন0116 বয়স : 28 লিঙ্গ : মহিলা			নাম : মোস্তাফা হোসেন পিতার নাম: মকবুল হোসেন বাড়ির নং : n0124 বয়স : 57 লিঙ্গ : পুরুষ		

467 নাম : রফিক আহমেদ পিতার নাম: মোহাম্মদ আলী বাড়ির নং : n0121 বয়স : 40 লিঙ্গ : পুরুষ	GBM2392793 ফটো উপলব্ধ	468 নাম : বিবি জমেনা স্বামীর নাম: জরিবুদ্দিন বাড়ির নং : n0160 বয়স : 89 লিঙ্গ : মহিলা	WB/01/008/111315 ফটো উপলব্ধ	469 নাম : হক মনিরুল পিতার নাম: মজিদুল বাড়ির নং : n0141 বয়স : 50 লিঙ্গ : পুরুষ	WB/01/008/111372 ফটো উপলব্ধ
470 নাম : মনিফা বিবি স্বামীর নাম: এক্রামুল হক বাড়ির নং : n0132 বয়স : 46 লিঙ্গ : মহিলা	GBM1355007 ফটো উপলব্ধ	471 নাম : মতিয়ার হোসেন মায়ের নাম: মনিফা বিবি বাড়ির নং : এন0132 বয়স : 21 লিঙ্গ : পুরুষ	WII2382257 ফটো উপলব্ধ	472 নাম : বিবি আলেকজান স্বামীর নাম: জমছের বাড়ির নং : n0127 বয়স : 53 লিঙ্গ : মহিলা	WB/01/008/111601 ফটো উপলব্ধ
473 নাম : আমেদ গফুর পিতার নাম: মফিজ উদ্দিন বাড়ির নং : n0120 বয়স : 64 লিঙ্গ : পুরুষ	WB/01/008/111365 ফটো উপলব্ধ	474 নাম : আয়েশা খাতুন(বিবি) স্বামীর নাম: ময়জুদ্দিন মিয়া বাড়ির নং : n0138 বয়স : 41 লিঙ্গ : মহিলা	GBM2232254 ফটো উপলব্ধ	475 নাম : রহমান মাজিবর পিতার নাম: বহর মামুদ বাড়ির নং : n0136 বয়স : 50 লিঙ্গ : পুরুষ	WB/01/008/111830 ফটো উপলব্ধ
476 নাম : বেওয়া রোসনা স্বামীর নাম: রিয়াজুল বাড়ির নং : n0119 বয়স : 71 লিঙ্গ : মহিলা	WB/01/008/111498 ফটো উপলব্ধ	477 নাম : বিবি জাবেদা স্বামীর নাম: সোবাহান বাড়ির নং : n0098 বয়স : 63 লিঙ্গ : মহিলা	WB/01/008/111207 ফটো উপলব্ধ	478 নাম : নুরুদ্দিন মিয়া পিতার নাম: ছকিমুদ্দিন বাড়ির নং : n0113 বয়স : 59 লিঙ্গ : পুরুষ	WII2107589 ফটো উপলব্ধ
479 নাম : জমির আলী পিতার নাম: এনছার আলী বাড়ির নং : n0129 বয়স : 53 লিঙ্গ : পুরুষ	WB/01/008/111818 ফটো উপলব্ধ	480 নাম : বিবি রুবিয়া স্বামীর নাম: মোসলেম বাড়ির নং : n0129 বয়স : 56 লিঙ্গ : মহিলা	WB/01/008/111917 ফটো উপলব্ধ	481 নাম : আজিজার রুহান পিতার নাম: মোঃ জমছের আলী মিয়া বাড়ির নং : n0127 বয়স : 34 লিঙ্গ : পুরুষ	WII1233444 ফটো উপলব্ধ
482 নাম : আব্দুল জনাব পিতার নাম: মেহেরুল্যা বাড়ির নং : n0115 বয়স : 51 লিঙ্গ : পুরুষ	WII2529972 ফটো উপলব্ধ	483 নাম : হোসেন মজিনুর পিতার নাম: সবুর আলী বাড়ির নং : n0116 বয়স : 54 লিঙ্গ : পুরুষ	GBM1607357 ফটো উপলব্ধ	484 নাম : বিবি ছোলেমা স্বামীর নাম: সবুর আলী বাড়ির নং : n0116 বয়স : 76 লিঙ্গ : মহিলা	WB/01/008/111545 ফটো উপলব্ধ
485 নাম : রসিদুল আহমেদ পিতার নাম: রিয়াজুল আহমেদ বাড়ির নং : n0119 বয়স : 50 লিঙ্গ : পুরুষ	WII2183366 ফটো উপলব্ধ	486 নাম : মিয়া মোনাজউদ্দিন পিতার নাম: কেরপাতুল্যা বাড়ির নং : n0138 বয়স : 55 লিঙ্গ : পুরুষ	WB/01/008/111902 ফটো উপলব্ধ	487 নাম : রৌসন আলী আহমেদ পিতার নাম: মোক্তার উদ্দিন আহমেদ বাড়ির নং : n0137 বয়স : 30 লিঙ্গ : পুরুষ	WII1726009 ফটো উপলব্ধ
488 নাম : এনাদুল হক পিতার নাম: বেলুমুদ্দিন মিয়া বাড়ির নং : n0143 বয়স : 48 লিঙ্গ : পুরুষ	GBM1607670 ফটো উপলব্ধ	489 নাম : লাভলী খাতুন(বিবি) স্বামীর নাম: মনিরুল হক বাড়ির নং : n0141 বয়স : 37 লিঙ্গ : মহিলা	GBM2626281 ফটো উপলব্ধ	490 নাম : মিয়া সফরউদ্দিন পিতার নাম: বহরমামুদ বাড়ির নং : n0135 বয়স : 69 লিঙ্গ : পুরুষ	WB/01/008/111828 ফটো উপলব্ধ
491 নাম : ফিরোজদুল আহমেদ পিতার নাম: আনোয়ার বাড়ির নং : n0122 বয়স : 50 লিঙ্গ : পুরুষ	WII2132488 ফটো উপলব্ধ	492 নাম : মোজাফফর রুহান পিতার নাম: কেরপাতুল্যা মিয়া বাড়ির নং : n0138 বয়স : 39 লিঙ্গ : পুরুষ	GBM2232130 ফটো উপলব্ধ	493 নাম : ছিলিমা বিবি স্বামীর নাম: আমির মন্ডল বাড়ির নং : n0097 বয়স : 35 লিঙ্গ : মহিলা	WII1363696 ফটো উপলব্ধ
494 নাম : আজাদুল হক পিতার নাম: জমির আলী বাড়ির নং : এন0129 বয়স : 25 লিঙ্গ : পুরুষ	WII2077857 ফটো উপলব্ধ	495 নাম : শিউলী খাতুন স্বামীর নাম: জহিরুল হক বাড়ির নং : n0135 বয়স : 34 লিঙ্গ : মহিলা	WII1233428 ফটো উপলব্ধ	496 নাম : বেওয়া হাসিনা স্বামীর নাম: সোলেমান বাড়ির নং : n0123 বয়স : 67 লিঙ্গ : মহিলা	WB/01/008/111542 ফটো উপলব্ধ

497	WB/01/008/111767	498	YUG1456243	499	GBM2508224
নাম : আমেদ আজিদুল পিতার নাম: আনোয়ার বাড়ির নং : n0122 বয়স : 53 লিঙ্গ : পুরুষ	ফটো উপলব্ধ	নাম : ময়না খাতুন (বিবি) স্বামীর নাম: মিন্টুন আলম বাড়ির নং : n0119 বয়স : 34 লিঙ্গ : মহিলা	ফটো উপলব্ধ	নাম : রাজীব মিশ্র পিতার নাম: ফজলে হক বাড়ির নং : n0160 বয়স : 38 লিঙ্গ : পুরুষ	ফটো উপলব্ধ
500	GBM2392934	501	WII1726017	502	WII1167618
নাম : নূর ইসলাম হোসেন পিতার নাম: সফিক আলী মিশ্র বাড়ির নং : n0116 বয়স : 38 লিঙ্গ : পুরুষ	ফটো উপলব্ধ	নাম : মাহিদুল হোসেন পিতার নাম: এক্রামুল হক বাড়ির নং : n0130 বয়স : 29 লিঙ্গ : পুরুষ	ফটো উপলব্ধ	নাম : আইনুল হক পিতার নাম: বেলালুদ্দিন মিশ্র বাড়ির নং : n0130 বয়স : 36 লিঙ্গ : পুরুষ	ফটো উপলব্ধ
503	GBM2038248	504	WB/01/008/111722	505	WII1439983
নাম : মর্জিনা বিবি স্বামীর নাম: সফিয়ার বাড়ির নং : n0136 বয়স : 43 লিঙ্গ : মহিলা	ফটো উপলব্ধ	নাম : বিবি ছকিলা স্বামীর নাম: বহরমামুদ বাড়ির নং : n0136 বয়স : 87 লিঙ্গ : মহিলা	ফটো উপলব্ধ	নাম : উমর ফারুক সাদুল্লা পিতার নাম: সিরাজুল হক বাড়ির নং : n0118 বয়স : 32 লিঙ্গ : পুরুষ	ফটো উপলব্ধ
506	WII2533271	507	WII1439777	508	WII0120204
নাম : সাহেরা বানু স্বামীর নাম: সিরাজুল বাড়ির নং : n0118 বয়স : 56 লিঙ্গ : মহিলা	ফটো উপলব্ধ	নাম : মমিনা বিবি স্বামীর নাম: জাকির আলী বাড়ির নং : n0117 বয়স : 34 লিঙ্গ : মহিলা	ফটো উপলব্ধ	নাম : জাকির আলী পিতার নাম: সিরাজুল হক বাড়ির নং : n0117 বয়স : 39 লিঙ্গ : পুরুষ	ফটো উপলব্ধ
509	WII2421634	510	WII1825876	511	GBM2554913
নাম : সামসুল আহমেদ পিতার নাম: মফিজউদ্দিন বাড়ির নং : n0117 বয়স : 61 লিঙ্গ : পুরুষ	ফটো উপলব্ধ	নাম : মাসুদা পারভীন পিতার নাম: মোকতারউদ্দিন আহমদ বাড়ির নং : n0137 বয়স : 29 লিঙ্গ : মহিলা	ফটো উপলব্ধ	নাম : রেহেনা বিবি স্বামীর নাম: মজিনুর হোসেন বাড়ির নং : n0116 বয়স : 37 লিঙ্গ : মহিলা	ফটো উপলব্ধ
512	WII1516319	513	WB/01/008/111834	514	GBM2038214
নাম : আলবিনা খাতুন (বিবি) স্বামীর নাম: আলতাপ বাড়ির নং : n0114 বয়স : 31 লিঙ্গ : মহিলা	ফটো উপলব্ধ	নাম : মিশ্র বেলালুদ্দিন পিতার নাম: নটিআল বাড়ির নং : n0130 বয়স : 76 লিঙ্গ : পুরুষ	ফটো উপলব্ধ	নাম : মর্জিনা বিবি স্বামীর নাম: জমির আলী বাড়ির নং : n0129 বয়স : 46 লিঙ্গ : মহিলা	ফটো উপলব্ধ
515	WII1805613	516	GBM1354711	517	WB/01/008/111188
নাম : লুৎফা খাতুন বেগম স্বামীর নাম: জেনারেল হক বাড়ির নং : n0115 বয়স : 34 লিঙ্গ : মহিলা	ফটো উপলব্ধ	নাম : ময়নাল মন্ডল পিতার নাম: ফজল হক মন্ডল বাড়ির নং : n0097 বয়স : 45 লিঙ্গ : পুরুষ	ফটো উপলব্ধ	নাম : হক আইনুল পিতার নাম: ফজল হক বাড়ির নং : n0096 বয়স : 53 লিঙ্গ : পুরুষ	ফটো উপলব্ধ
518	GBM2626240	519	WB/01/008/111735	520	WB/01/008/111768
নাম : মোবারক হোসেন পিতার নাম: আমিরউদ্দিন মিশ্র বাড়ির নং : n0157 বয়স : 39 লিঙ্গ : পুরুষ	ফটো উপলব্ধ	নাম : বিবি সফিয়া স্বামীর নাম: মোরাজুলতুল্যা বাড়ির নং : n0139 বয়স : 51 লিঙ্গ : মহিলা	ফটো উপলব্ধ	নাম : মিশ্র মোরাজুলতুল্যা পিতার নাম: কেবাপাতুল্যা বাড়ির নং : n0139 বয়স : 57 লিঙ্গ : পুরুষ	ফটো উপলব্ধ
521	GBM2392595	522	WB/01/008/111418	523	GBM0220541
নাম : মরিয়ম বিবি স্বামীর নাম: ছামাদ সেখ বাড়ির নং : n0184 বয়স : 76 লিঙ্গ : মহিলা	ফটো উপলব্ধ	নাম : রাহিলা বিবি স্বামীর নাম: মোক্তার উদ্দিন বাড়ির নং : n0137 বয়স : 53 লিঙ্গ : মহিলা	ফটো উপলব্ধ	নাম : মোক্তার উদ্দিন আহমেদ পিতার নাম: বহরমামুদ বাড়ির নং : n0137 বয়স : 61 লিঙ্গ : পুরুষ	ফটো উপলব্ধ
524	WII2458115	525	GBM1353598	526	GBM1558261
নাম : তাজমিনা খাতুন স্বামীর নাম: রোসন আলী আহমেদ বাড়ির নং : এন0137 8/30 বয়স : 22 লিঙ্গ : মহিলা	ফটো উপলব্ধ	নাম : জরিলা বিবি স্বামীর নাম: সমসের আলী বাড়ির নং : n0154 বয়স : 64 লিঙ্গ : মহিলা	ফটো উপলব্ধ	নাম : বুলবুল ইসলাম পিতার নাম: রিয়াজুল আমেদ বাড়ির নং : n0119 বয়স : 46 লিঙ্গ : পুরুষ	ফটো উপলব্ধ

বিধানসভা নির্বাচনক্ষেত্রের নং, নাম : 8-নাটাবাড়ি

ভাগ নং, নাম : 2-খ)জায়গীর চিলাখানা(অংশ),শিলকুড়ি ডাবরী, কামার পাড়া, কলোনী পাড়া

527	WB/01/008/111944	নাম : বিবি মজিমা স্বামীর নাম : আছাউল্যা বাড়ির নং : n0114 বয়স : 76 লিঙ্গ : মহিলা	ফটো উপলব্ধ	528	WB/01/008/111543	নাম : বিবি মজিমা স্বামীর নাম : গফুর বাড়ির নং : n0120 বয়স : 57 লিঙ্গ : মহিলা	ফটো উপলব্ধ	529	GBM2392785	নাম : মিঠুন আলম মায়ের নাম : রোসনা বেওয়া বাড়ির নং : n0119 বয়স : 40 লিঙ্গ : পুরুষ	ফটো উপলব্ধ
530	WII1363688	নাম : সাজেদা খাতুন (বিবি) স্বামীর নাম : ময়নুল মন্ডল বাড়ির নং : n0097 বয়স : 34 লিঙ্গ : মহিলা	ফটো উপলব্ধ	531	WB/01/008/111506	নাম : মিঞা আছউল্যা পিতার নাম : বাহারউদ্দিন বাড়ির নং : n0114 বয়স : 86 লিঙ্গ : পুরুষ	ফটো উপলব্ধ	532	GBM2554780	নাম : সারজিনা বিবি স্বামীর নাম : রসিদুল আমেদ বাড়ির নং : n0119 বয়স : 40 লিঙ্গ : মহিলা	ফটো উপলব্ধ
533	WB/01/008/111501	নাম : বিবি সাহেরা স্বামীর নাম : নুরুউদ্দিন বাড়ির নং : n0113 বয়স : 53 লিঙ্গ : মহিলা	ফটো উপলব্ধ	534	WB/01/008/111508	নাম : সপায়ার মিঞা পিতার নাম : বহরমামুদ বাড়ির নং : n0136 বয়স : 53 লিঙ্গ : পুরুষ	ফটো উপলব্ধ	535	GBM2611556	নাম : আবুল কাশেম মিঞা পিতার নাম : সইয়দুল মিঞা বাড়ির নং : n0135 বয়স : 38 লিঙ্গ : পুরুষ	ফটো উপলব্ধ
536	WII1726066	নাম : জমিয়া বিবি স্বামীর নাম : সফিয়ার রহমান বাড়ির নং : n0135 বয়স : 53 লিঙ্গ : মহিলা	ফটো উপলব্ধ	537	WB/01/008/111137	নাম : হক সিরাজুল পিতার নাম : মফিজ বাড়ির নং : n0118 বয়স : 66 লিঙ্গ : পুরুষ	ফটো উপলব্ধ	538	WII2469104	নাম : সাকিনা পারভীন স্বামীর নাম : উমর ফারুক আব্দুল্লা বাড়ির নং : এন0118 8/30 বয়স : 28 লিঙ্গ : মহিলা	ফটো উপলব্ধ
539	WII1516285	নাম : ফরিদা খাতুন (বিবি) স্বামীর নাম : সুকান্ত মিঞা বাড়ির নং : n0092 বয়স : 31 লিঙ্গ : মহিলা	ফটো উপলব্ধ	540	GBM2231504	নাম : সুলতান মিঞা মায়ের নাম : হাজরা বিবি বাড়ির নং : n0092 বয়স : 43 লিঙ্গ : পুরুষ	ফটো উপলব্ধ	541	WII1726090	নাম : আছমা খাতুন (বিবি) স্বামীর নাম : হাসেন আলী মন্ডল বাড়ির নং : n0098 বয়স : 34 লিঙ্গ : মহিলা	ফটো উপলব্ধ
542	WII1805621	নাম : মান্নী খাতুন বিবি স্বামীর নাম : মোবারক হোসেন বাড়ির নং : n0114 বয়স : 32 লিঙ্গ : মহিলা	ফটো উপলব্ধ	543	GBM2637486	নাম : রিনিমা খাতুন পিতার নাম : আবুছদ্দিক রহমান বাড়ির নং : n0226 বয়স : 37 লিঙ্গ : মহিলা	ফটো উপলব্ধ	544	WII0119164	নাম : মোবারক হোসেন পিতার নাম : আছউল্লা মিঞা বাড়ির নং : n0114 বয়স : 37 লিঙ্গ : পুরুষ	ফটো উপলব্ধ
545	WII1363126	নাম : জমিরুল হক পিতার নাম : মোকরুল মিঞা বাড়ির নং : n0115 বয়স : 35 লিঙ্গ : পুরুষ	ফটো উপলব্ধ	546	GBM2038222	নাম : তমিনা বিবি স্বামীর নাম : জনাব আবদুল বাড়ির নং : n0115 বয়স : 43 লিঙ্গ : মহিলা	ফটো উপলব্ধ	547	WB/01/008/111812	নাম : মণ্ডল মান্নাথ পিতার নাম : ফজল হক বাড়ির নং : n0097 বয়স : 51 লিঙ্গ : পুরুষ	ফটো উপলব্ধ
548	WII0119693	নাম : নুরজামাল হোসেন পিতার নাম : সইয়দ আলী আমেদ বাড়ির নং : n0116 বয়স : 38 লিঙ্গ : পুরুষ	ফটো উপলব্ধ	549	WII1516236	নাম : সাহিনুর মিঞা পিতার নাম : মীরাজুল্লা মিঞা বাড়ির নং : n0139 বয়স : 33 লিঙ্গ : পুরুষ	ফটো উপলব্ধ	550	WII2452399	নাম : আবিদা খাতুন স্বামীর নাম : সাহিনুর মিঞা বাড়ির নং : এন0139 8/30 বয়স : 20 লিঙ্গ : মহিলা	ফটো উপলব্ধ
551	WB/01/008/111320	নাম : আমেদ মজিদুল পিতার নাম : মফিজ উদ্দিন বাড়ির নং : n0121 বয়স : 76 লিঙ্গ : পুরুষ	ফটো উপলব্ধ	552	GBM2232171	নাম : ফজরুল হক মায়ের নাম : জমেনা বিবি বাড়ির নং : n0160 বয়স : 39 লিঙ্গ : পুরুষ	ফটো উপলব্ধ	553	GBM2231496	নাম : সাহিনা খাতুন (বিবি) স্বামীর নাম : মজিবর রহমান বাড়ির নং : n0136 বয়স : 41 লিঙ্গ : মহিলা	ফটো উপলব্ধ
554	GBM1354877	নাম : সমসের আলী পিতার নাম : সইয়দুল আমেদ বাড়ির নং : n0154 বয়স : 69 লিঙ্গ : পুরুষ	ফটো উপলব্ধ	555	WII2367647	নাম : লতিকা খাতুন স্বামীর নাম : মফিজুল হোসেন বাড়ির নং : এন0130 বয়স : 24 লিঙ্গ : মহিলা	ফটো উপলব্ধ	556	WB/01/008/111419	নাম : বিবি জেলেকা স্বামীর নাম : ছইয়দুল বাড়ির নং : n0134 বয়স : 56 লিঙ্গ : মহিলা	ফটো উপলব্ধ

557	WB/01/008/111502	ফটো উপলব্ধ	558	GBM2038172	ফটো উপলব্ধ	559	WB/01/008/111929	ফটো উপলব্ধ
নাম : মিঞা ছইমুদ্দিন পিতার নাম: বহরমামুদ বাড়ির নং : n0134 বয়স : 61 লিঙ্গ : পুরুষ			নাম : লুৎফা বিবি স্বামীর নাম: মেনাজউদ্দিন বাড়ির নং : n0138 বয়স : 43 লিঙ্গ : মহিলা			নাম : মিঞা জমহের পিতার নাম: এনচার বাড়ির নং : n0127 বয়স : 59 লিঙ্গ : পুরুষ		
560	GBM2038206	ফটো উপলব্ধ	561	WII2104578	ফটো উপলব্ধ	562	GBM1607738	ফটো উপলব্ধ
নাম : সাহেদা বিবি স্বামীর নাম: মন্ডল মল্লাখ বাড়ির নং : n0097 বয়স : 43 লিঙ্গ : মহিলা			নাম : ময়জুদ্দিন মিঞা পিতার নাম: কেৱপাতুল্যা বাড়ির নং : n0138 বয়স : 53 লিঙ্গ : পুরুষ			নাম : মর্জিনা বিবি স্বামীর নাম: এমদুল বাড়ির নং : n0130 বয়স : 44 লিঙ্গ : মহিলা		
563	GBM2554988	ফটো উপলব্ধ	564	WB/01/008/111139	ফটো উপলব্ধ	565	WII1167493	ফটো উপলব্ধ
নাম : নুরআলম হোসেন পিতার নাম: সফুর আলী আহমেদ বাড়ির নং : n0116 বয়স : 40 লিঙ্গ : পুরুষ			নাম : বিবি হাজরা স্বামীর নাম: মজর আলী বাড়ির নং : n0092 বয়স : 81 লিঙ্গ : মহিলা			নাম : রেজিনা বিবি স্বামীর নাম: সফির হোসেন বাড়ির নং : n0116 বয়স : 39 লিঙ্গ : মহিলা		
566	WB/01/008/111716	ফটো উপলব্ধ	567	GBM1353192	ফটো উপলব্ধ	568	WII1825868	ফটো উপলব্ধ
নাম : মিঞা সিরাজউদ্দিন পিতার নাম: ছকিমুদ্দিন বাড়ির নং : n0113 বয়স : 63 লিঙ্গ : পুরুষ			নাম : আছিয়া বিবি পিতার নাম: সোবাহান মন্ডল বাড়ির নং : n0098 বয়স : 45 লিঙ্গ : মহিলা			নাম : মহিদুল হক পিতার নাম: জমির আলী বাড়ির নং : n0129 বয়স : 28 লিঙ্গ : পুরুষ		
569	WII1363704	ফটো উপলব্ধ	570	WII2380947	ফটো উপলব্ধ	571	WII2476356	ফটো উপলব্ধ
নাম : ইয়াছুব আলী পিতার নাম: সফির আলী বাড়ির নং : n0154 বয়স : 35 লিঙ্গ : পুরুষ			নাম : সাবানা পারভীন পিতার নাম: মজিবর রহমান বাড়ির নং : জয়গীর চিলাখান বয়স : 23 লিঙ্গ : মহিলা			নাম : মোজাম্মেল হোসেন পিতার নাম: সফি. য়ার মিঞা বাড়ির নং : এন0136 বয়স : 23 লিঙ্গ : মহিলা		
572	WII2523025	ফটো উপলব্ধ	573	GBM2611523	ফটো উপলব্ধ	574	WB/01/008/111912	ফটো উপলব্ধ
নাম : আব্দুস সামিম পিতার নাম: মজিবর বাড়ির নং : এন0136 8/30 বয়স : 20 লিঙ্গ : পুরুষ			নাম : জাহানারা বিবি স্বামীর নাম: এজারুল হক বাড়ির নং : n0130 বয়স : 37 লিঙ্গ : মহিলা			নাম : হোসেন সফির পিতার নাম: সফুর আলী বাড়ির নং : n0116 বয়স : 56 লিঙ্গ : পুরুষ		
575	WII2528578	ফটো উপলব্ধ	576	WB/02/009/042176	ফটো উপলব্ধ	577	WB/01/008/111367	ফটো উপলব্ধ
নাম : রোফ্রনা পারভীন পিতার নাম: মজিবর হোসেন বাড়ির নং : এন0116 8/30 বয়স : 20 লিঙ্গ : মহিলা			নাম : জরিলা বিবি স্বামীর নাম: চানু সেক বাড়ির নং : n0209 বয়স : 61 লিঙ্গ : মহিলা			নাম : রেখা বিবি স্বামীর নাম: আইনল বাড়ির নং : n0096 বয়স : 51 লিঙ্গ : মহিলা		
578	WII1233568	ফটো উপলব্ধ	579	GBM2038610	ফটো উপলব্ধ	580	GBM2038677	ফটো উপলব্ধ
নাম : মতিয়ুর রহমান পিতার নাম: মকবুল হোসেন বাড়ির নং : n0124 বয়স : 36 লিঙ্গ : পুরুষ			নাম : মকছেদুল হক পিতার নাম: আমির উদ্দিন মিয়া বাড়ির নং : n0157 বয়স : 44 লিঙ্গ : পুরুষ			নাম : হাসোরুদ্দিন মিয়া পিতার নাম: আমির উদ্দিন মিয়া বাড়ির নং : n0157 বয়স : 45 লিঙ্গ : পুরুষ		
581	WB/01/008/111361	ফটো উপলব্ধ	582	WII2420974	ফটো উপলব্ধ	583	WII1726025	ফটো উপলব্ধ
নাম : বিবি ভানু স্বামীর নাম: আমিরুদ্দিন বাড়ির নং : n0157 বয়স : 59 লিঙ্গ : মহিলা			নাম : বিবি খোতেজা স্বামীর নাম: মজিদুল বাড়ির নং : n0141 বয়স : 58 লিঙ্গ : মহিলা			নাম : বাপ্পাদুল হোসেন পিতার নাম: এমদুল হক বাড়ির নং : n0138 বয়স : 29 লিঙ্গ : পুরুষ		
584	WB/01/008/111696	ফটো উপলব্ধ	585	WB/01/008/111697	ফটো উপলব্ধ	586	WII1614700	ফটো উপলব্ধ
নাম : বিবি মমিনা স্বামীর নাম: কেৱপাতুল্যা বাড়ির নং : n0138 বয়স : 76 লিঙ্গ : মহিলা			নাম : বিবি কচিরন স্বামীর নাম: সফরউদ্দিন বাড়ির নং : n0135 বয়স : 57 লিঙ্গ : মহিলা			নাম : জাইদুল ইসলাম পিতার নাম: ছইমুদ্দিন মিঞা বাড়ির নং : n0134 বয়স : 31 লিঙ্গ : পুরুষ		

587 নাম : রমিজা বিবি স্বামীর নাম : রমিজুদ্দিন বাড়ির নং : n0113 বয়স : 58 লিঙ্গ : মহিলা	WII2390318 ফটো উপলব্ধ	588 নাম : বেওয়া অজিনা স্বামীর নাম : আমোয়ার বাড়ির নং : n0122 বয়স : 73 লিঙ্গ : মহিলা	WB/01/008/111546 ফটো উপলব্ধ	589 নাম : ফরিদা পারভীন পিতার নাম : ফিরোজদুল আমেদ বাড়ির নং : এন0122 8/30 বয়স : 20 লিঙ্গ : মহিলা	WII2463834 ফটো উপলব্ধ
590 নাম : বিবি রাহিলা স্বামীর নাম : গফুর বাড়ির নং : n0120 বয়স : 57 লিঙ্গ : মহিলা	WB/01/008/111538 ফটো উপলব্ধ	591 নাম : সাফিয়া মন্ডল বিবি স্বামীর নাম : বুলবুল ইসলাম বাড়ির নং : n0119 বয়স : 37 লিঙ্গ : মহিলা	GBM2554921 ফটো উপলব্ধ	592 নাম : আমির মন্ডল পিতার নাম : ফকির হক মন্ডল বাড়ির নং : n0097 বয়স : 40 লিঙ্গ : পুরুষ	GBM2392801 ফটো উপলব্ধ
593 নাম : সাহেদুল্লা মন্ডল পিতার নাম : মাল্লাথ মন্ডল বাড়ির নং : এন0097 8/30 বয়স : 20 লিঙ্গ : পুরুষ	WII2469096 ফটো উপলব্ধ	594 নাম : আতোয়ার হোসেন পিতার নাম : দিলাজ উদ্দিন মিয়া বাড়ির নং : n0113 বয়স : 38 লিঙ্গ : পুরুষ	GBM2392868 ফটো উপলব্ধ	595 নাম : লতিকা খাতুন (বিবি) স্বামীর নাম : মৌসুম হোসেন বাড়ির নং : n0124 বয়স : 38 লিঙ্গ : মহিলা	WII1726074 ফটো উপলব্ধ
596 নাম : মকছেদুল হোসেন পিতার নাম : মকবুল হোসেন বাড়ির নং : n0124 বয়স : 32 লিঙ্গ : পুরুষ	WII1439991 ফটো উপলব্ধ	597 নাম : মনিরা বিবি স্বামীর নাম : ইব্রাহিম বাড়ির নং : n0130 বয়স : 43 লিঙ্গ : মহিলা	GBM1607720 ফটো উপলব্ধ	598 নাম : বিবি আলোয়া স্বামীর নাম : সিরাজউদ্দিন বাড়ির নং : n0113 বয়স : 57 লিঙ্গ : মহিলা	WB/01/008/111505 ফটো উপলব্ধ
599 নাম : সুর্যভানু খাতুন (বিবি) স্বামীর নাম : ইয়াছুব আলী বাড়ির নং : n0154 বয়স : 28 লিঙ্গ : মহিলা	WII1825926 ফটো উপলব্ধ	600 নাম : মিয়া রমিজুদ্দিন পিতার নাম : ছকিমুদ্দিন বাড়ির নং : n0113 বয়স : 69 লিঙ্গ : পুরুষ	WB/01/008/111792 ফটো উপলব্ধ	601 নাম : হাসেন আলী মন্ডল পিতার নাম : সোবাহান মন্ডল বাড়ির নং : n0098 বয়স : 39 লিঙ্গ : পুরুষ	GBM2626323 ফটো উপলব্ধ
602 নাম : সাদ্দাম হোসেন মায়ের নাম : আছিয়া বিবি বাড়ির নং : এন0067 বয়স : 23 লিঙ্গ : পুরুষ	WII2501658 ফটো উপলব্ধ	603 নাম : জুমিনা ইয়াচমিন স্বামীর নাম : সাদ্দাম হোসেন বাড়ির নং : এন0067 8/30 বয়স : 21 লিঙ্গ : মহিলা	WII2514974 ফটো উপলব্ধ	604 নাম : আসুর্কদ্দিন পিতার নাম : হাসেন আলি বাড়ির নং : এন0098 8/30 বয়স : 20 লিঙ্গ : পুরুষ	WII2458107 ফটো উপলব্ধ
605 নাম : জ্যোতস্না খাতুন (বিবি) স্বামীর নাম : আল কাশেম মিয়া বাড়ির নং : n0135 বয়স : 30 লিঙ্গ : মহিলা	WII1726116 ফটো উপলব্ধ	606 নাম : আলমগির মিয়া পিতার নাম : জব্বার আলী মিয়া বাড়ির নং : n0127 বয়স : 39 লিঙ্গ : পুরুষ	WII1167600 ফটো উপলব্ধ	607 নাম : হোসেন আলী পিতার নাম : আচাউল্যা মিয়া বাড়ির নং : n0114 বয়স : 39 লিঙ্গ : পুরুষ	WII1363118 ফটো উপলব্ধ
608 নাম : রসিদা বিবি স্বামীর নাম : আলকাছ হোসেন বাড়ির নং : n0114 বয়স : 47 লিঙ্গ : মহিলা	GBM1607621 ফটো উপলব্ধ	609 নাম : আলিমা বিবি স্বামীর নাম : রাজীব মিয়া বাড়ির নং : এন0160 8/30 বয়স : 34 লিঙ্গ : মহিলা	WII2504272 ফটো উপলব্ধ	610 নাম : আলকাছ হোসেন পিতার নাম : আছাউল্যা মিয়া বাড়ির নং : n0130 বয়স : 56 লিঙ্গ : পুরুষ	WB/01/008/111271 ফটো উপলব্ধ
611 নাম : মিয়া জালাল পিতার নাম : মেহেরুল্যা বাড়ির নং : n0115 বয়স : 59 লিঙ্গ : পুরুষ	WB/01/008/111846 ফটো উপলব্ধ	612 নাম : সপিয়া বিবি স্বামীর নাম : জালাল বাড়ির নং : n0115 বয়স : 44 লিঙ্গ : মহিলা	GBM1607613 ফটো উপলব্ধ	613 নাম : নজরুল হক পিতার নাম : আইনুল হক বাড়ির নং : n0098 বয়স : 33 লিঙ্গ : পুরুষ	WII1363670 ফটো উপলব্ধ
614 নাম : ছামিনা খাতুন (বিবি) স্বামীর নাম : রফিক আহমেদ বাড়ির নং : n0121 বয়স : 32 লিঙ্গ : মহিলা	WII1614692 ফটো উপলব্ধ	615 নাম : মনিকুল হোসেন পিতার নাম : মকবুল হোসেন বাড়ির নং : n0124 বয়স : 33 লিঙ্গ : পুরুষ	WII1439975 ফটো উপলব্ধ	616 নাম : মিয়া আমিরুদ্দিন পিতার নাম : মহিরউদ্দিন বাড়ির নং : n0157 বয়স : 69 লিঙ্গ : পুরুষ	WB/01/008/111684 ফটো উপলব্ধ

বিধানসভা নির্বাচনক্ষেত্রের নং, নাম : 8-নাটাবাড়ি

ভাগ নং, নাম : 2-খ)জায়গীর চিলাখানা(অংশ),শিলকুড়ি ডাবরী, কামার পাড়া, কলোনী পাড়া

617	WII1614726	618	WII2458123	619	GBM2232148
নাম : মেরিনা খাতুন (বিবি) স্বামীর নাম : মনিরুদ্দিন মিয়া বাড়ির নং : n0138 বয়স : 34 লিঙ্গ : মহিলা	ফটো উপলব্ধ	নাম : মৌসুমী পারভীন পিতার নাম : ময়াজউদ্দীন মিয়া বাড়ির নং : এন0138 8/30 বয়স : 20 লিঙ্গ : মহিলা	ফটো উপলব্ধ	নাম : আলোমগীর আহমেদ পিতার নাম : মজিদুল আহমেদ বাড়ির নং : n0121 বয়স : 39 লিঙ্গ : পুরুষ	ফটো উপলব্ধ
620	WII2132744	621	WII2132736	622	WII0160473
নাম : ফজিরন বিবি স্বামীর নাম : আজিজুল হক বাড়ির নং : n0125 বয়স : 56 লিঙ্গ : মহিলা	ফটো উপলব্ধ	নাম : আজিজুল আকন পিতার নাম : মিন্নাত আলী বাড়ির নং : n0125 বয়স : 61 লিঙ্গ : পুরুষ	ফটো উপলব্ধ	নাম : জব্বার আলী পিতার নাম : চান্দ সেখ বাড়ির নং : n0210 বয়স : 41 লিঙ্গ : পুরুষ	ফটো উপলব্ধ
623	WII1614619	624	WII1439736	625	GBM1606706
নাম : নাসিরন খাতুন (বিবি) স্বামীর নাম : জুল হাবিশ খন্দকার বাড়ির নং : n0179 বয়স : 30 লিঙ্গ : মহিলা	ফটো উপলব্ধ	নাম : সহিদুল খন্দকার পিতার নাম : মহম্মদ বাড়ির নং : n0165 বয়স : 33 লিঙ্গ : পুরুষ	ফটো উপলব্ধ	নাম : ফুলজান বিবি স্বামীর নাম : মহম্মদ বাড়ির নং : n0165 বয়স : 64 লিঙ্গ : মহিলা	ফটো উপলব্ধ
626	WII0117440	627	WB/01/008/441439	628	WII1439637
নাম : ইব্রাহিম খন্দকার পিতার নাম : মহম্মদ খন্দকার বাড়ির নং : n0165 বয়স : 47 লিঙ্গ : পুরুষ	ফটো উপলব্ধ	নাম : কেসমত আলী পিতার নাম : ছামাদ আলী বাড়ির নং : n0179 বয়স : 63 লিঙ্গ : পুরুষ	ফটো উপলব্ধ	নাম : জহিরুল খন্দকার পিতার নাম : মহম্মদ বাড়ির নং : n0165 বয়স : 35 লিঙ্গ : পুরুষ	ফটো উপলব্ধ
629	WII1614569	630	GBM1606698	631	WII1439629
নাম : অজিলা খাতুন (বিবি) স্বামীর নাম : ইব্রাহিম খন্দকার বাড়ির নং : n0165 বয়স : 33 লিঙ্গ : মহিলা	ফটো উপলব্ধ	নাম : মহম্মদ খন্দকার পিতার নাম : তুহিনা খন্দকার বাড়ির নং : n0165 বয়স : 82 লিঙ্গ : পুরুষ	ফটো উপলব্ধ	নাম : জুলহাবিশ খন্দকার পিতার নাম : ইব্রাহিম আলী খন্দকার বাড়ির নং : n0179 বয়স : 32 লিঙ্গ : পুরুষ	ফটো উপলব্ধ
632	WB/02/009/042095	633	WII1516277	634	WII1901156
নাম : ইসব খন্দকার পিতার নাম : ছামসুল খন্দকার বাড়ির নং : n0179 বয়স : 69 লিঙ্গ : পুরুষ	ফটো উপলব্ধ	নাম : আন্বা খাতুন (বিবি) স্বামীর নাম : সহিদুল খন্দকার বাড়ির নং : n0165 বয়স : 32 লিঙ্গ : মহিলা	ফটো উপলব্ধ	নাম : সাইবুল খন্দকার পিতার নাম : মহম্মদ খন্দকার বাড়ির নং : n0165 বয়স : 28 লিঙ্গ : পুরুষ	ফটো উপলব্ধ
635	WII2463859	636	WII1614676	637	WII0117432
নাম : মমিরান খাতুন স্বামীর নাম : সাইবুল খন্দকার বাড়ির নং : এন0165 8/30 বয়স : 25 লিঙ্গ : মহিলা	ফটো উপলব্ধ	নাম : নূর জামাল হোসেন পিতার নাম : রিসমত আলী বাড়ির নং : n0179 বয়স : 31 লিঙ্গ : পুরুষ	ফটো উপলব্ধ	নাম : মনোয়ারা খাতুন (বিবি) স্বামীর নাম : ইসব খন্দকার বাড়ির নং : n0179 বয়স : 42 লিঙ্গ : মহিলা	ফটো উপলব্ধ
638	WII0115873	639	WII1726157	640	WII1527472
নাম : আরজিনা খাতুন পিতার নাম : আমিরুদ্দিন মিয়া বাড়ির নং : n0182 বয়স : 38 লিঙ্গ : মহিলা	ফটো উপলব্ধ	নাম : জ্যোতনা খাতুন পিতার নাম : ঘুঘু মিয়া বাড়ির নং : n0133 বয়স : 31 লিঙ্গ : মহিলা	ফটো উপলব্ধ	নাম : হানিফা খাতুন (বিবি) স্বামীর নাম : হানিফুর রহমান বাড়ির নং : n0217 বয়স : 32 লিঙ্গ : মহিলা	ফটো উপলব্ধ
641	UHI1965359	642	WII1825967	643	WII1913821
নাম : রফিজা খাতুন (বিবি) স্বামীর নাম : ময়নাল হক বাড়ির নং : n0216 বয়স : 31 লিঙ্গ : মহিলা	ফটো উপলব্ধ	নাম : রুপসা খাতুন (বিবি) পিতার নাম : সহিদুর হোসেন বাড়ির নং : n0219 বয়স : 33 লিঙ্গ : মহিলা	ফটো উপলব্ধ	নাম : মুসলিমা খাতুন (বিবি) স্বামীর নাম : ফজরুল হক বাড়ির নং : n0231 বয়স : 27 লিঙ্গ : মহিলা	ফটো উপলব্ধ
644	WII1913847	645	WII1238484	646	WII1901172
নাম : সাহিদা খাতুন (বিবি) স্বামীর নাম : মোজাফফুর রহমান বাড়ির নং : n0233 বয়স : 28 লিঙ্গ : মহিলা	ফটো উপলব্ধ	নাম : সুখজান খাতুন (বিবি) স্বামীর নাম : জব্বার আলী বাড়ির নং : n0211 বয়স : 37 লিঙ্গ : মহিলা	ফটো উপলব্ধ	নাম : সুশান্ত দাস পিতার নাম : প্রহ্লাদ দাস বাড়ির নং : n0148 বয়স : 29 লিঙ্গ : পুরুষ	ফটো উপলব্ধ

647	WII1614734	648	WII2298123	649	GBM2626547
নাম : সুমন দাস পিতার নাম: সুশীল দাস বাড়ির নং : n0183 বয়স : 30 লিঙ্গ : পুরুষ	ফটো উপলব্ধ	নাম : রেনুকা দাস স্বামীর নাম: প্রহ্লাদ দাস বাড়ির নং : n0148 বয়স : 51 লিঙ্গ : মহিলা	ফটো উপলব্ধ	নাম : প্রশান্ত দাস পিতার নাম: প্রহ্লাদ দাস বাড়ির নং : n0148 বয়স : 36 লিঙ্গ : পুরুষ	ফটো উপলব্ধ
650	WII1825918	651	WB/01/008/111658	652	WB/01/008/111169
নাম : অলকা বর্মণ (দাস) স্বামীর নাম: সুশীল দাস বাড়ির নং : n0183 বয়স : 39 লিঙ্গ : মহিলা	ফটো উপলব্ধ	নাম : জগদীশ দাস পিতার নাম: মনেশ্বর দাস বাড়ির নং : n0148 বয়স : 52 লিঙ্গ : পুরুষ	ফটো উপলব্ধ	নাম : পৃথকনী দাস স্বামীর নাম: ছকমা দাস বাড়ির নং : n0145 বয়স : 57 লিঙ্গ : মহিলা	ফটো উপলব্ধ
653	WB/01/008/111503	654	WB/01/008/111104	655	WII1363159
নাম : নৃপেন দাস পিতার নাম: মনেশ্বর দাস বাড়ির নং : n0148 বয়স : 54 লিঙ্গ : পুরুষ	ফটো উপলব্ধ	নাম : প্রহ্লাদ দাস পিতার নাম: মনেশ্বর দাস বাড়ির নং : n0148 বয়স : 56 লিঙ্গ : পুরুষ	ফটো উপলব্ধ	নাম : সুশীল দাস মায়ের নাম: বানভাসী দাস বাড়ির নং : n0183 বয়স : 56 লিঙ্গ : পুরুষ	ফটো উপলব্ধ
656	GBM1355122	657	WB/01/008/111130	658	WB/01/008/111779
নাম : সীতা দাস স্বামীর নাম: জগদীশ দাস বাড়ির নং : n0148 বয়স : 46 লিঙ্গ : মহিলা	ফটো উপলব্ধ	নাম : পদ্মাবালা বণিক স্বামীর নাম: গৌরচন্দ্র বণিক বাড়ির নং : n0162 বয়স : 57 লিঙ্গ : মহিলা	ফটো উপলব্ধ	নাম : গোপালচন্দ্র বণিক পিতার নাম: ঈশ্বরচন্দ্র বণিক বাড়ির নং : n0173 বয়স : 52 লিঙ্গ : পুরুষ	ফটো উপলব্ধ
659	WB/01/008/111778	660	WB/01/008/111149	661	WII1363183
নাম : ক্ষেত্রমোহন বণিক পিতার নাম: সুরেন্দ্রমোহন বণিক বাড়ির নং : n0173 বয়স : 68 লিঙ্গ : পুরুষ	ফটো উপলব্ধ	নাম : লক্ষ্মীরানী বণিক স্বামীর নাম: ঈশ্বরচন্দ্র বণিক বাড়ির নং : n0173 বয়স : 59 লিঙ্গ : মহিলা	ফটো উপলব্ধ	নাম : বিশ্বজিত বণিক পিতার নাম: গদাধর বণিক বাড়ির নং : n0173 বয়স : 38 লিঙ্গ : পুরুষ	ফটো উপলব্ধ
662	WB/01/008/111148	663	GBM2232163	664	WII1233527
নাম : সন্ধ্যারানী বণিক স্বামীর নাম: গদাধর বণিক বাড়ির নং : n0173 বয়স : 51 লিঙ্গ : মহিলা	ফটো উপলব্ধ	নাম : শম্ভু বণিক পিতার নাম: গৌরচন্দ্র বণিক বাড়ির নং : n0162 বয়স : 39 লিঙ্গ : পুরুষ	ফটো উপলব্ধ	নাম : গোবিন্দ বণিক পিতার নাম: ঈশ্বরচন্দ্র বণিক বাড়ির নং : n0173 বয়স : 35 লিঙ্গ : পুরুষ	ফটো উপলব্ধ
665	WB/01/008/111144	666	WII1726108	667	WB/01/008/111163
নাম : রেখারানী বণিক স্বামীর নাম: ক্ষেত্রমোহন বণিক বাড়ির নং : n0173 বয়স : 55 লিঙ্গ : মহিলা	ফটো উপলব্ধ	নাম : নন্দিতা বর্মণ (বণিক) স্বামীর নাম: শম্ভু বণিক বাড়ির নং : n0162 বয়স : 29 লিঙ্গ : মহিলা	ফটো উপলব্ধ	নাম : গৌরচন্দ্র বণিক পিতার নাম: নারায়ণচন্দ্র বণিক বাড়ির নং : n0162 বয়স : 66 লিঙ্গ : পুরুষ	ফটো উপলব্ধ
668	WII1614585	669	WII1725985	670	WII1439900
নাম : খোকন বণিক পিতার নাম: গৌর চন্দ্র বণিক বাড়ির নং : n0162 বয়স : 34 লিঙ্গ : পুরুষ	ফটো উপলব্ধ	নাম : টুম্পা বর্মণ(বণিক) স্বামীর নাম: খোকন বণিক বাড়ির নং : n0162 বয়স : 31 লিঙ্গ : মহিলা	ফটো উপলব্ধ	নাম : লিটন বণিক পিতার নাম: ক্ষেত্র মোহন বাড়ির নং : n0173 বয়স : 32 লিঙ্গ : পুরুষ	ফটো উপলব্ধ
671	WII1233360	672	WB/01/008/111257	673	WB/01/008/111184
নাম : সমীর বণিক পিতার নাম: ক্ষেত্রমোহন বণিক বাড়ির নং : n0173 বয়স : 35 লিঙ্গ : পুরুষ	ফটো উপলব্ধ	নাম : গদাধর বণিক পিতার নাম: সুরেন্দ্রমোহন বণিক বাড়ির নং : n0173 বয়স : 59 লিঙ্গ : পুরুষ	ফটো উপলব্ধ	নাম : ঈশ্বরচন্দ্র বণিক পিতার নাম: সুরেন্দ্রমোহন বণিক বাড়ির নং : n0173 বয়স : 76 লিঙ্গ : পুরুষ	ফটো উপলব্ধ
674	WII0121517	675	WII1725951	676	WB/01/008/111625
নাম : গোবিন্দ বর্মণ পিতার নাম: নরেন দাস বাড়ির নং : n0101 বয়স : 37 লিঙ্গ : পুরুষ	ফটো উপলব্ধ	নাম : কৃষ্ণ বর্মণ পিতার নাম: নরেন বর্মণ বাড়ির নং : n0101 বয়স : 30 লিঙ্গ : পুরুষ	ফটো উপলব্ধ	নাম : পলাশী বর্মণ স্বামীর নাম: ধীরেন বর্মণ বাড়ির নং : n0089 বয়স : 66 লিঙ্গ : মহিলা	ফটো উপলব্ধ

677	GBM1355395	ফটো উপলব্ধ	678	WII1725977	ফটো উপলব্ধ	679	GBM2232239	ফটো উপলব্ধ
নাম : সুরেশ বর্মন পিতার নাম: কাতিবর বর্মন বাড়ির নং : n0103 বয়স : 47 লিঙ্গ : পুরুষ			নাম : সুনীল বর্মন পিতার নাম: বীরেন বর্মন বাড়ির নং : n0103 বয়স : 29 লিঙ্গ : পুরুষ			নাম : সুচিত্রা বর্মন স্বামীর নাম: সুরেশ বর্মন বাড়ির নং : n0103 বয়স : 40 লিঙ্গ : মহিলা		
680	WB/01/008/111930	ফটো উপলব্ধ	681	WB/01/008/111214	ফটো উপলব্ধ	682	WB/01/008/111294	ফটো উপলব্ধ
নাম : গগেন বর্মন পিতার নাম: ক্ষিপ্র বর্মন বাড়ির নং : n0207 বয়স : 51 লিঙ্গ : পুরুষ			নাম : শান্তি বর্মন স্বামীর নাম: তরনীকান্ত বর্মন বাড়ির নং : n0105 বয়স : 69 লিঙ্গ : মহিলা			নাম : তরনীকান্ত বর্মন পিতার নাম: চেপা বর্মন বাড়ির নং : n0105 বয়স : 79 লিঙ্গ : পুরুষ		
683	WII1233584	ফটো উপলব্ধ	684	GBM1606508	ফটো উপলব্ধ	685	GBM2221935	ফটো উপলব্ধ
নাম : উতপল বর্মন পিতার নাম: কালীকান্ত বর্মন বাড়ির নং : n0176 বয়স : 35 লিঙ্গ : পুরুষ			নাম : উত্তম বর্মন পিতার নাম: কালীকান্ত বর্মন বাড়ির নং : n0176 বয়স : 43 লিঙ্গ : পুরুষ			নাম : কৃষ্ণা বর্মন পিতার নাম: যতীন বর্মন বাড়ির নং : নং : নং বয়স : 42 লিঙ্গ : মহিলা		
686	WB/01/008/111509	ফটো উপলব্ধ	687	WB/01/008/111105	ফটো উপলব্ধ	688	GBM2392918	ফটো উপলব্ধ
নাম : বীরেন বর্মন পিতার নাম: কাতিবর বর্মন বাড়ির নং : n0103 বয়স : 56 লিঙ্গ : পুরুষ			নাম : গৌর চন্দ্র বর্মন পিতার নাম: পেঞ্চ নাথ বর্মন বাড়ির নং : n0104 বয়স : 56 লিঙ্গ : পুরুষ			নাম : ললিত বর্মন পিতার নাম: রমনী বর্মন বাড়ির নং : n0106 বয়স : 43 লিঙ্গ : পুরুষ		
689	WB/01/008/111251	ফটো উপলব্ধ	690	WB/01/008/111080	ফটো উপলব্ধ	691	WB/01/008/111396	ফটো উপলব্ধ
নাম : নাইতোবালা বর্মন স্বামীর নাম: রমনী বর্মন বাড়ির নং : n0106 বয়স : 63 লিঙ্গ : মহিলা			নাম : রাজবালা বর্মন স্বামীর নাম: কালীকান্ত বর্মন বাড়ির নং : n0176 বয়স : 58 লিঙ্গ : মহিলা			নাম : জ্যোৎস্না বর্মন স্বামীর নাম: গগেন বর্মন বাড়ির নং : n0177 বয়স : 50 লিঙ্গ : মহিলা		
692	WII1913813	ফটো উপলব্ধ	693	GBM2554855	ফটো উপলব্ধ	694	WB/01/008/111399	ফটো উপলব্ধ
নাম : সঞ্জিতা বর্মন পিতার নাম: গৌর চন্দ্র বর্মন বাড়ির নং : n0230 বয়স : 27 লিঙ্গ : মহিলা			নাম : পিন্টু বর্মন পিতার নাম: অমল বর্মন বাড়ির নং : n0175 বয়স : 41 লিঙ্গ : পুরুষ			নাম : সারদা বর্মন স্বামীর নাম: অমল বর্মন বাড়ির নং : n0175 বয়স : 61 লিঙ্গ : মহিলা		
695	WII2073799	ফটো উপলব্ধ	696	GBM2038669	ফটো উপলব্ধ	697	WII1614668	ফটো উপলব্ধ
নাম : ফুলতী বর্মন পিতার নাম: সুভাষ বর্মন বাড়ির নং : SL NO 660 বয়স : 25 লিঙ্গ : মহিলা			নাম : সুচিত্রা বর্মন(মহন্ত) স্বামীর নাম: হৃদয় মহন্ত বাড়ির নং : n0164 বয়স : 42 লিঙ্গ : মহিলা			নাম : মালবিকা বর্মন স্বামীর নাম: ধর্ম নারায়ন বর্মন বাড়ির নং : n0089 বয়স : 34 লিঙ্গ : মহিলা		
698	WII1166529	ফটো উপলব্ধ	699	GBM2626455	ফটো উপলব্ধ	700	WB/01/008/111882	ফটো উপলব্ধ
নাম : সেবিকা রায়(সরকার) স্বামীর নাম: মানিক সরকার বাড়ির নং : n0177 বয়স : 35 লিঙ্গ : মহিলা			নাম : সুশান্ত বর্মন পিতার নাম: পুষিন বর্মন বাড়ির নং : n0104 বয়স : 42 লিঙ্গ : পুরুষ			নাম : অমল বর্মন পিতার নাম: বাউরা বর্মন বাড়ির নং : n0175 বয়স : 71 লিঙ্গ : পুরুষ		
701	GBM2626349	ফটো উপলব্ধ	702	WB/01/008/111118	ফটো উপলব্ধ	703	WB/01/008/111344	ফটো উপলব্ধ
নাম : হৃদয় মহন্ত মায়ের নাম: বাসন্তী মহন্ত বাড়ির নং : n0164 বয়স : 39 লিঙ্গ : পুরুষ			নাম : রমনী বর্মন পিতার নাম: চেপা বর্মন বাড়ির নং : n0106 বয়স : 69 লিঙ্গ : পুরুষ			নাম : নরেন বর্মন পিতার নাম: নেচু বর্মন বাড়ির নং : n0101 বয়স : 71 লিঙ্গ : পুরুষ		
704	GBM1353804	ফটো উপলব্ধ	705	WB/01/008/111479	ফটো উপলব্ধ	706	GBM2038347	ফটো উপলব্ধ
নাম : অনিমা বর্মন স্বামীর নাম: গৌর বর্মন বাড়ির নং : n0104 বয়স : 47 লিঙ্গ : মহিলা			নাম : রংমালা বর্মন স্বামীর নাম: মধু বর্মন বাড়ির নং : n0164 বয়স : 66 লিঙ্গ : মহিলা			নাম : ধর্মনারায়ন বর্মন পিতার নাম: ধীরেন্দ্র চন্দ্র বর্মন বাড়ির নং : n0089 বয়স : 43 লিঙ্গ : পুরুষ		

707 নাম : ললিতা বর্মন স্বামীর নাম : শংকর বর্মন বাড়ির নং : n0240 বয়স : 27 লিঙ্গ : মহিলা	WII1913904 ফটো উপলব্ধ	708 নাম : রাজোবালা বর্মন স্বামীর নাম : নরেন বর্মন বাড়ির নং : n0101 বয়স : 61 লিঙ্গ : মহিলা	WB/01/008/111385 ফটো উপলব্ধ	709 নাম : রবীন্দ্র বর্মন পিতার নাম : নেংচু বর্মন বাড়ির নং : n0102 বয়স : 63 লিঙ্গ : পুরুষ	WB/01/008/111329 ফটো উপলব্ধ
710 নাম : ব্রজোবালা বর্মন স্বামীর নাম : রবীন্দ্র বর্মন বাড়ির নং : n0102 বয়স : 53 লিঙ্গ : মহিলা	WB/01/008/111493 ফটো উপলব্ধ	711 নাম : গোপাল বর্মন পিতার নাম : গৌর চন্দ্র বর্মন বাড়ির নং : n0104 বয়স : 30 লিঙ্গ : পুরুষ	WII1614643 ফটো উপলব্ধ	712 নাম : পুণিন বর্মন পিতার নাম : পেংচু বর্মন বাড়ির নং : n0104 বয়স : 66 লিঙ্গ : পুরুষ	WB/01/008/111804 ফটো উপলব্ধ
713 নাম : কোকিলা বর্মন স্বামীর নাম : বীরেন বর্মন বাড়ির নং : n0103 বয়স : 50 লিঙ্গ : মহিলা	WB/01/008/111317 ফটো উপলব্ধ	714 নাম : শুভজিৎ বর্মন পিতার নাম : সুরেশ বর্মন বাড়ির নং : এন0103 8/30 বয়স : 21 লিঙ্গ : পুরুষ	WII2476364 ফটো উপলব্ধ	715 নাম : সৌরভ বর্মন পিতার নাম : সুজিৎ বর্মন বাড়ির নং : বাজেজমা চিলাখানা 1 বয়স : 22 লিঙ্গ : পুরুষ	WII2387371 ফটো উপলব্ধ
716 নাম : বিশ্বনাথ বর্মন পিতার নাম : নরেন বর্মন বাড়ির নং : n0101 বয়স : 29 লিঙ্গ : পুরুষ	WII1725969 ফটো উপলব্ধ	717 নাম : ফুলতি বর্মন স্বামীর নাম : উত্তম বর্মন বাড়ির নং : n0176 বয়স : 34 লিঙ্গ : মহিলা	WII1363522 ফটো উপলব্ধ	718 নাম : সম্বল বর্মন পিতার নাম : রবীন্দ্র বর্মন বাড়ির নং : n0102 বয়স : 32 লিঙ্গ : পুরুষ	WII1516269 ফটো উপলব্ধ
719 নাম : বিউটি দাস (বর্মন) স্বামীর নাম : তপন বর্মন বাড়ির নং : n0105 বয়স : 29 লিঙ্গ : মহিলা	WII1726140 ফটো উপলব্ধ	720 নাম : তপন বর্মন পিতার নাম : তরনী বর্মন বাড়ির নং : n0105 বয়স : 40 লিঙ্গ : পুরুষ	GBM2392926 ফটো উপলব্ধ	721 নাম : স্বপ্না অধিকারী বর্মন স্বামীর নাম : গোবিন্দ বর্মন বাড়ির নং : এন0101 বয়স : 28 লিঙ্গ : মহিলা	WII1726124 ফটো উপলব্ধ
722 নাম : পপিতা বর্মন (দাস) স্বামীর নাম : প্রশান্ত দাস বাড়ির নং : n0250 বয়স : 27 লিঙ্গ : মহিলা	WII1914001 ফটো উপলব্ধ	723 নাম : রেখা বর্মন (সরকার) স্বামীর নাম : মৃত্যুঞ্জয় সরকার বাড়ির নং : n0254 বয়স : 36 লিঙ্গ : মহিলা	WII1914043 ফটো উপলব্ধ	724 নাম : গঙ্গা বর্মন সরকার স্বামীর নাম : অমলেশ সরকার বাড়ির নং : এন0018 বয়স : 27 লিঙ্গ : মহিলা	WII2074052 ফটো উপলব্ধ
725 নাম : বিজয় বর্মা পিতার নাম : বিমান বর্মা বাড়ির নং : বাজেজমা চিলাখানা 1 বয়স : 21 লিঙ্গ : পুরুষ	WII2380558 ফটো উপলব্ধ	726 নাম : নূরজাহান বিবি স্বামীর নাম : কেছমত আলী বাড়ির নং : এন0179 বয়স : 59 লিঙ্গ : মহিলা	WII2353969 ফটো উপলব্ধ	727 নাম : মজিরন বিবি স্বামীর নাম : জালাল সেখ বাড়ির নং : n0181 বয়স : 49 লিঙ্গ : মহিলা	WB/01/008/108213 ফটো উপলব্ধ
728 নাম : করিদা খাতুন স্বামীর নাম : কইয়ুদ্দিন সেখ বাড়ির নং : n0251 বয়স : 29 লিঙ্গ : মহিলা	WII1914019 ফটো উপলব্ধ	729 নাম : সাহেরা বেওয়া স্বামীর নাম : আব্দুল করিম বাড়ির নং : n0142 বয়স : 69 লিঙ্গ : মহিলা	WB/01/008/111738 ফটো উপলব্ধ	730 নাম : আজমিরা বেগম স্বামীর নাম : নূর আলম হোসেন বাড়ির নং : n0242 বয়স : 34 লিঙ্গ : মহিলা	WII1913920 ফটো উপলব্ধ
731 নাম : বাপ্পী ভৌমিক পিতার নাম : প্রভাস ভৌমিক বাড়ির নং : পাট 8/30 বয়স : 27 লিঙ্গ : পুরুষ	WII1913805 ফটো উপলব্ধ	732 নাম : সুব্রত ভৌমিক পিতার নাম : সুভাষ ভৌমিক বাড়ির নং : n0227 বয়স : 28 লিঙ্গ : পুরুষ	WII1913789 ফটো উপলব্ধ	733 নাম : সুকান্ত ভৌমিক পিতার নাম : সুভাষ ভৌমিক বাড়ির নং : n0228 বয়স : 28 লিঙ্গ : পুরুষ	WII1913797 ফটো উপলব্ধ
734 নাম : ফুলেরা (বিবি) খাতুন স্বামীর নাম : রহিম মন্ডল বাড়ির নং : n0095 বয়স : 34 লিঙ্গ : মহিলা	WII1440007 ফটো উপলব্ধ	735 নাম : রহিম মন্ডল পিতার নাম : চান মিয়া মন্ডল বাড়ির নং : n0095 বয়স : 34 লিঙ্গ : পুরুষ	WII1233451 ফটো উপলব্ধ	736 নাম : রফিকুল মন্ডল পিতার নাম : চান মিয়া মন্ডল বাড়ির নং : n0095 বয়স : 31 লিঙ্গ : পুরুষ	WII1516228 ফটো উপলব্ধ

737	WB/01/008/111311	ফটো উপলব্ধ	738	WB/01/008/111133	ফটো উপলব্ধ	739	GBM2038230	ফটো উপলব্ধ
নাম : বিবি রহিমা স্বামীর নাম: চানমিয়া বাড়ির নং : n0095 বয়স : 59 লিঙ্গ : মহিলা			নাম : চানমিয়া মঞ্জুর পিতার নাম: উদয় মঞ্জুর বাড়ির নং : n0095 বয়স : 69 লিঙ্গ : পুরুষ			নাম : আছলিমা বিবি স্বামীর নাম: মজনু মিঞা বাড়ির নং : n0131 বয়স : 43 লিঙ্গ : মহিলা		
740	WB/01/008/111932	ফটো উপলব্ধ	741	WII2448496	ফটো উপলব্ধ	742	WII1233113	ফটো উপলব্ধ
নাম : মজনু মিঞা পিতার নাম: ফজলে করিম মিঞা বাড়ির নং : n0131 বয়স : 51 লিঙ্গ : পুরুষ			নাম : ওয়াজিব হোসেন পিতার নাম: মজনু মিঞা বাড়ির নং : জাইগির চিলাখানা বয়স : 20 লিঙ্গ : পুরুষ			নাম : তাপস মোদক পিতার নাম: ধরনী মোদক বাড়ির নং : n0085 বয়স : 34 লিঙ্গ : পুরুষ		
743	WB/01/008/111448	ফটো উপলব্ধ	744	WB/01/008/111827	ফটো উপলব্ধ	745	GBM1354943	ফটো উপলব্ধ
নাম : ভাগিরথী মোদক স্বামীর নাম: ধরনী মোদক বাড়ির নং : n0085 বয়স : 66 লিঙ্গ : মহিলা			নাম : ধরনী মোদক পিতার নাম: চন্দ্রমোহন মোদক বাড়ির নং : n0085 বয়স : 71 লিঙ্গ : পুরুষ			নাম : রবি মোদক পিতার নাম: তারামোহন মোদক বাড়ির নং : n0088 বয়স : 68 লিঙ্গ : পুরুষ		
746	GBM1354950	ফটো উপলব্ধ	747	WII1614577	ফটো উপলব্ধ	748	WII1725993	ফটো উপলব্ধ
নাম : শেফালী বালা মোদক স্বামীর নাম: রবি মোদক বাড়ির নং : n0088 বয়স : 53 লিঙ্গ : মহিলা			নাম : চৈতন্য মোদক পিতার নাম: রবি মোদক বাড়ির নং : n0088 বয়স : 30 লিঙ্গ : পুরুষ			নাম : প্রদীপ মোদক পিতার নাম: ধরনী মোদক বাড়ির নং : n0085 বয়স : 29 লিঙ্গ : পুরুষ		
749	GBM1353515	ফটো উপলব্ধ	750	GBM1353556	ফটো উপলব্ধ	751	GBM2231413	ফটো উপলব্ধ
নাম : ছিদ্দিক রহমান পিতার নাম: ছিদ্দিক রহমান বাড়ির নং : n0153 বয়স : 71 লিঙ্গ : পুরুষ			নাম : হাছেলা বিবি স্বামীর নাম: ছিদ্দিক রহমান বাড়ির নং : n0153 বয়স : 58 লিঙ্গ : মহিলা			নাম : হাসিনুর রহমান পিতার নাম: ছিদ্দিক রহমান বাড়ির নং : n0153 বয়স : 40 লিঙ্গ : পুরুষ		
752	WII1167402	ফটো উপলব্ধ	753	WB/01/008/111339	ফটো উপলব্ধ	754	WII1166388	ফটো উপলব্ধ
নাম : হসিন্দুল রহমান পিতার নাম: ছিদ্দিক রহমান বাড়ির নং : জয়গীর চিলাখানা বয়স : 35 লিঙ্গ : পুরুষ			নাম : সন্ধ্যা রায় স্বামীর নাম: সুবলচন্দ্র রায় বাড়ির নং : n0082 বয়স : 74 লিঙ্গ : মহিলা			নাম : টুম্পা রায় সরকার স্বামীর নাম: গৌতম সরকার বাড়ির নং : নু বয়স : 36 লিঙ্গ : মহিলা		
755	WII1233287	ফটো উপলব্ধ	756	WB/01/008/111322	ফটো উপলব্ধ	757	GBM1607647	ফটো উপলব্ধ
নাম : রাকেশ কুমার রায় পিতার নাম: সুনীল কুমার রায় বাড়ির নং : n0083 বয়স : 35 লিঙ্গ : পুরুষ			নাম : রেখা রায় স্বামীর নাম: সুনীল রায় বাড়ির নং : n0083 বয়স : 57 লিঙ্গ : মহিলা			নাম : অনুপমা রায় স্বামীর নাম: রামপ্রসাদ রায় বাড়ির নং : n0082 বয়স : 46 লিঙ্গ : মহিলা		
758	WB/01/008/111203	ফটো উপলব্ধ	759	WII1912062	ফটো উপলব্ধ	760	WB/01/008/111879	ফটো উপলব্ধ
নাম : রামপ্রসাদ রায় পিতার নাম: সুবলচন্দ্র রায় বাড়ির নং : n0082 বয়স : 55 লিঙ্গ : পুরুষ			নাম : সুকুমার রায় পিতার নাম: খগেশ্বর রায় বাড়ির নং : এন260 বয়স : 32 লিঙ্গ : পুরুষ			নাম : সুনীলকুমার রায় পিতার নাম: রাধাকান্ত রায় বাড়ির নং : n0083 বয়স : 67 লিঙ্গ : পুরুষ		
761	WII1167535	ফটো উপলব্ধ	762	WB/01/008/111632	ফটো উপলব্ধ	763	WII1233154	ফটো উপলব্ধ
নাম : অক্ষয় কুমার সরকার পিতার নাম: দেবেন্দ্রনাথ সরকার বাড়ির নং : n0163 বয়স : 36 লিঙ্গ : পুরুষ			নাম : সোনেকা সরকার স্বামীর নাম: গিরীন্দ্র সরকার বাড়ির নং : n0147 বয়স : 51 লিঙ্গ : মহিলা			নাম : বাদল সরকার পিতার নাম: জ্যোতিষ সরকার বাড়ির নং : n0100 বয়স : 37 লিঙ্গ : পুরুষ		
764	WII1901164	ফটো উপলব্ধ	765	GBM1605799	ফটো উপলব্ধ	766	WB/01/007/138835	ফটো উপলব্ধ
নাম : দীনেশ চন্দ্র সরকার পিতার নাম: দেবেন্দ্র নাথ সরকার বাড়ির নং : n0223 বয়স : 73 লিঙ্গ : পুরুষ			নাম : জ্যোতিষ সরকার পিতার নাম: শ্যামকুমার সরকার বাড়ির নং : n0100 বয়স : 65 লিঙ্গ : পুরুষ			নাম : শান্তি সরকার স্বামীর নাম: ক্ষিতীশ চন্দ্র সরকার বাড়ির নং : n0100 বয়স : 47 লিঙ্গ : মহিলা		

767	GBM2392629	ফটো উপলব্ধ	768	GBM2038388	ফটো উপলব্ধ	769	WB/01/008/111794	ফটো উপলব্ধ
নাম : জগদীশ সরকার পিতার নাম: জলেশ্বর সরকার বাড়ির নং : n0099 বয়স : 41 লিঙ্গ : পুরুষ			নাম : বিষ্ণু সরকার পিতার নাম: করীন্দ্র নাথ সরকার বাড়ির নং : n0151 বয়স : 42 লিঙ্গ : পুরুষ			নাম : ফুলতি সরকার স্বামীর নাম: মাধব সরকার বাড়ির নং : n0150 বয়স : 50 লিঙ্গ : মহিলা		
770	WII1167451	ফটো উপলব্ধ	771	WB/01/008/111121	ফটো উপলব্ধ	772	WII1444041	ফটো উপলব্ধ
নাম : মানিক সরকার পিতার নাম: হেমকুমার সরকার বাড়ির নং : n0149 বয়স : 36 লিঙ্গ : পুরুষ			নাম : গিরীন্দ্র সরকার পিতার নাম: শিশিন সরকার বাড়ির নং : n0147 বয়স : 56 লিঙ্গ : পুরুষ			নাম : একাদেশী মন্ডল সরকার স্বামীর নাম: প্রভাত সরকার বাড়ির নং : এন0100 বয়স : 32 লিঙ্গ : মহিলা		
773	WII1825934	ফটো উপলব্ধ	774	WII1726082	ফটো উপলব্ধ	775	GBM1353713	ফটো উপলব্ধ
নাম : বর্নালী বর্মন (সরকার) স্বামীর নাম: অক্ষয় কুমার সরকার বাড়ির নং : n0163 বয়স : 29 লিঙ্গ : মহিলা			নাম : শিব প্রসাদ সরকার পিতার নাম: সতীশ চন্দ্র সরকার বাড়ির নং : n0100 বয়স : 30 লিঙ্গ : পুরুষ			নাম : বীনা সরকার স্বামীর নাম: সুবোধ সরকার বাড়ির নং : n0099 বয়স : 46 লিঙ্গ : মহিলা		
776	WII1439728	ফটো উপলব্ধ	777	GBM1353424	ফটো উপলব্ধ	778	WB/01/008/111368	ফটো উপলব্ধ
নাম : মাধবী সরকার স্বামীর নাম: জগদীশ সরকার বাড়ির নং : n0099 বয়স : 39 লিঙ্গ : মহিলা			নাম : হিমংগ সরকার পিতার নাম: সুশীল সরকার বাড়ির নং : n0152 বয়স : 47 লিঙ্গ : পুরুষ			নাম : গীতা সরকার স্বামীর নাম: করীন্দ্রনাথ সরকার বাড়ির নং : n0151 বয়স : 70 লিঙ্গ : মহিলা		
779	WB/01/008/111760	ফটো উপলব্ধ	780	WII2315562	ফটো উপলব্ধ	781	WB/01/008/111496	ফটো উপলব্ধ
নাম : যাদবচন্দ্র সরকার পিতার নাম: পুষিন সরকার বাড়ির নং : n0150 বয়স : 59 লিঙ্গ : পুরুষ			নাম : প্রতিমা বর্মন সরকার স্বামীর নাম: গোবিন্দ সরকার বাড়ির নং : এন0147 বয়স : 27 লিঙ্গ : মহিলা			নাম : জগবন্ধু সরকার পিতার নাম: করীন্দ্রনাথ সরকার বাড়ির নং : n0151 বয়স : 50 লিঙ্গ : পুরুষ		
782	WB/01/008/111403	ফটো উপলব্ধ	783	GBM2555043	ফটো উপলব্ধ	784	WII1167576	ফটো উপলব্ধ
নাম : রাজবালা সরকার স্বামীর নাম: রেবেন্দ্র সরকার বাড়ির নং : n0163 বয়স : 61 লিঙ্গ : মহিলা			নাম : গোকুল সরকার পিতার নাম: দেবেন্দ্রনাথ সরকার বাড়ির নং : n0163 বয়স : 39 লিঙ্গ : পুরুষ			নাম : মুণাল সরকার পিতার নাম: রেবেন্দ্রনাথ সরকার বাড়ির নং : n0163 বয়স : 38 লিঙ্গ : পুরুষ		
785	GBM2232031	ফটো উপলব্ধ	786	TIH1462753	ফটো উপলব্ধ	787	WB/01/008/111461	ফটো উপলব্ধ
নাম : বুলি সরকার স্বামীর নাম: নিবাস সরকার বাড়ির নং : n0100 বয়স : 41 লিঙ্গ : মহিলা			নাম : মঞ্জু বর্মন স্বামীর নাম: সুশান্ত বর্মন বাড়ির নং : এন0100 বয়স : 36 লিঙ্গ : মহিলা			নাম : বাসন্তী সরকার স্বামীর নাম: জলেশ্বর সরকার বাড়ির নং : n0099 বয়স : 66 লিঙ্গ : মহিলা		
788	WII1825850	ফটো উপলব্ধ	789	WII1363480	ফটো উপলব্ধ	790	GBM2231793	ফটো উপলব্ধ
নাম : গোবিন্দ সরকার পিতার নাম: গীরেন্দ্র সরকার বাড়ির নং : n0147 বয়স : 29 লিঙ্গ : পুরুষ			নাম : সনজিৎ সরকার পিতার নাম: সুভাষ চন্দ্র সরকার বাড়ির নং : n0090 বয়স : 33 লিঙ্গ : পুরুষ			নাম : গীতারানী সরকার পিতার নাম: রেবেন্দ্রনাথ সরকার বাড়ির নং : n0163 বয়স : 41 লিঙ্গ : মহিলা		
791	GBM2626026	ফটো উপলব্ধ	792	GBM2392561	ফটো উপলব্ধ	793	WB/01/008/111701	ফটো উপলব্ধ
নাম : বিষ্ণুপদ সরকার পিতার নাম: ক্ষিতিশ সরকার বাড়ির নং : n0100 বয়স : 39 লিঙ্গ : পুরুষ			নাম : প্রভাত সরকার পিতার নাম: জ্যোতিষ সরকার বাড়ির নং : n0100 বয়স : 41 লিঙ্গ : পুরুষ			নাম : মাধব চন্দ্র সরকার পিতার নাম: পুষিন সরকার বাড়ির নং : n0150 বয়স : 59 লিঙ্গ : পুরুষ		
794	WB/01/008/111333	ফটো উপলব্ধ	795	WB/01/008/111269	ফটো উপলব্ধ	796	WII1167568	ফটো উপলব্ধ
নাম : বাসন্তী সরকার স্বামীর নাম: নলনী সরকার বাড়ির নং : n0146 বয়স : 55 লিঙ্গ : মহিলা			নাম : করীন্দ্রনাথ সরকার পিতার নাম: সজেন্দ্রনাথ সরকার বাড়ির নং : n0151 বয়স : 74 লিঙ্গ : পুরুষ			নাম : সাগরিকা সরকার পিতার নাম: রেবেন্দ্রনাথ সরকার বাড়ির নং : n0163 বয়স : 40 লিঙ্গ : মহিলা		

797	WB/01/008/111702	নাম : নলনী সরকার পিতার নাম: শিশিন সরকার বাড়ির নং : n0146 বয়স : 61 লিঙ্গ : পুরুষ	ফটো উপলব্ধ	798	GBM1606441	নাম : পৌতম সরকার পিতার নাম: ধীরেন্দ্র নাথ সরকার বাড়ির নং : এন0178 বয়স : 44 লিঙ্গ : পুরুষ	ফটো উপলব্ধ	799	GBM2626539	নাম : কৃষ্ণা সরকার স্বামীর নাম: হিমাংশু সরকার বাড়ির নং : n0152 বয়স : 38 লিঙ্গ : মহিলা	ফটো উপলব্ধ
800	WII2127918	নাম : মধুমালী সরকার স্বামীর নাম: ধীরেন্দ্রনাথ সরকার বাড়ির নং : n0178 বয়স : 73 লিঙ্গ : মহিলা	ফটো উপলব্ধ	801	WII2107928	নাম : সুভাষ চন্দ্র সরকার পিতার নাম: ধীরেন্দ্রনাথ সরকার বাড়ির নং : n0178 বয়স : 49 লিঙ্গ : পুরুষ	ফটো উপলব্ধ	802	WII0117176	নাম : জালাল সেখ পিতার নাম: আবুল বাড়ির নং : n0100 বয়স : 55 লিঙ্গ : পুরুষ	ফটো উপলব্ধ
803	GBM1605781	নাম : কাননবালা সরকার স্বামীর নাম: জ্যোতিষ সরকার বাড়ির নং : n0100 বয়স : 59 লিঙ্গ : মহিলা	ফটো উপলব্ধ	804	WII1614551	নাম : সৌদা বালা সরকার স্বামীর নাম: সতীশ চন্দ্র সরকার বাড়ির নং : n0100 বয়স : 65 লিঙ্গ : মহিলা	ফটো উপলব্ধ	Q 805	GBM2554772	নাম : নিবাস সরকার পিতার নাম: মনোজ সরকার বাড়ির নং : বয়স : 45 লিঙ্গ : পুরুষ	ফটো উপলব্ধ
806	WII2469070	নাম : বাপ্পি সরকার পিতার নাম: নিবাস সরকার বাড়ির নং : এন0100 8/30 বয়স : 20 লিঙ্গ : পুরুষ	ফটো উপলব্ধ	807	WII1614635	নাম : তপতী রায় (সরকার) স্বামীর নাম: সুভাষ চন্দ্র সরকার বাড়ির নং : n0178 বয়স : 33 লিঙ্গ : মহিলা	ফটো উপলব্ধ	808	WII0122689	নাম : বাসুদেব সরকার পিতার নাম: নলনী সরকার বাড়ির নং : n0146 বয়স : 36 লিঙ্গ : পুরুষ	ফটো উপলব্ধ
809	WII1726132	নাম : শ্যামলী বর্মন (সরকার) স্বামীর নাম: বিষ্ণুপদ সরকার বাড়ির নং : n0100 বয়স : 31 লিঙ্গ : মহিলা	ফটো উপলব্ধ	810	GBM1607258	নাম : রঞ্জনা সরকার স্বামীর নাম: যাদব সরকার বাড়ির নং : n0150 বয়স : 44 লিঙ্গ : মহিলা	ফটো উপলব্ধ	811	WII1363456	নাম : দুলাল সরকার পিতার নাম: পুশিন সরকার বাড়ির নং : n0150 বয়স : 46 লিঙ্গ : পুরুষ	ফটো উপলব্ধ
812	WII2458081	নাম : পিংকি দাস স্বামীর নাম: জয়ন্ত সরকার বাড়ির নং : এন0150 8/30 বয়স : 22 লিঙ্গ : মহিলা	ফটো উপলব্ধ	813	GBM2626430	নাম : দিলীপ সরকার পিতার নাম: গৌরান্দ্র সরকার বাড়ির নং : n0093 বয়স : 38 লিঙ্গ : পুরুষ	ফটো উপলব্ধ	814	WB/01/008/111445	নাম : দুলালী সরকার স্বামীর নাম: গৌরান্দ্র সরকার বাড়ির নং : n0093 বয়স : 71 লিঙ্গ : মহিলা	ফটো উপলব্ধ
815	WII2469120	নাম : বুনু বর্মন স্বামীর নাম: দিলীপ সরকার বাড়ির নং : এন0093 8/30 বয়স : 23 লিঙ্গ : মহিলা	ফটো উপলব্ধ	816	GBM2037893	নাম : বিকাশ সরকার পিতার নাম: জ্যোতিষ সরকার বাড়ির নং : n0100 বয়স : 43 লিঙ্গ : পুরুষ	ফটো উপলব্ধ	817	WII1826007	নাম : সম্পা বর্মন (সরকার) স্বামীর নাম: বাসুদেব সরকার বাড়ির নং : n0146 বয়স : 32 লিঙ্গ : মহিলা	ফটো উপলব্ধ
818	WII1825991	নাম : স্বপ্না বর্মন (সরকার) স্বামীর নাম: শিবপ্রসাদ সরকার বাড়ির নং : n0100 বয়স : 28 লিঙ্গ : মহিলা	ফটো উপলব্ধ	819	GBM2611481	নাম : অলকা সরকার (বর্মন) স্বামীর নাম: বিকাশ সরকার বাড়ির নং : n0100 বয়স : 37 লিঙ্গ : মহিলা	ফটো উপলব্ধ	820	WB/01/008/111405	নাম : লক্ষ্মীবালা সরকার স্বামীর নাম: দেবেন্দ্র সরকার বাড়ির নং : n0163 বয়স : 61 লিঙ্গ : মহিলা	ফটো উপলব্ধ
821	WII1238781	নাম : শেফালী সরকার (বর্মন) স্বামীর নাম: ললিত বর্মন বাড়ির নং : n0205 বয়স : 37 লিঙ্গ : মহিলা	ফটো উপলব্ধ	822	WB/01/008/111897	নাম : পরমানন্দ সাহা পিতার নাম: উদয়চান সাহা বাড়ির নং : n0174 বয়স : 52 লিঙ্গ : পুরুষ	ফটো উপলব্ধ	823	WB/01/008/111772	নাম : পদ্মানী সাহা স্বামীর নাম: দীনবন্ধু সাহা বাড়ির নং : n0171 বয়স : 52 লিঙ্গ : মহিলা	ফটো উপলব্ধ
824	GBM1353309	নাম : গোপাল সাহা পিতার নাম: নারায়ণ সাহা বাড়ির নং : n0170 বয়স : 46 লিঙ্গ : পুরুষ	ফটো উপলব্ধ	825	WB/01/008/111903	নাম : নিমাই সাহা পিতার নাম: নেপালচন্দ্র সাহা বাড়ির নং : n0174 বয়স : 55 লিঙ্গ : পুরুষ	ফটো উপলব্ধ	826	WII1614742	নাম : আদুরী সাহা স্বামীর নাম: তাপস সাহা বাড়ির নং : n0168 বয়স : 33 লিঙ্গ : মহিলা	ফটো উপলব্ধ

827	GBM2626489	ফটো উপলব্ধ	828	GBM2554814	ফটো উপলব্ধ	829	GBM2626232	ফটো উপলব্ধ
নাম : রুমা সাহা স্বামীর নাম: সুজিৎ কুমার সাহা বাড়ির নং : n0169 বয়স : 36 লিঙ্গ : মহিলা			নাম : অনামিকা সাহা স্বামীর নাম: পরমানন্দ সাহা বাড়ির নং : n0171 বয়স : 37 লিঙ্গ : মহিলা			নাম : প্রনীতা বালা সাহা স্বামীর নাম: গোপাল চন্দ্র সাহা বাড়ির নং : n0170 বয়স : 36 লিঙ্গ : মহিলা		
830	GBM2038487	ফটো উপলব্ধ	831	WII1825983	ফটো উপলব্ধ	832	WII1233733	ফটো উপলব্ধ
নাম : রুপালী সাহা স্বামীর নাম: সুকুমার সাহা বাড়ির নং : n0170 বয়স : 45 লিঙ্গ : মহিলা			নাম : শিখা রানী সাহা স্বামীর নাম: বিবেকানন্দ সাহা বাড়ির নং : n0171 বয়স : 47 লিঙ্গ : মহিলা			নাম : দেবশীষ ভৌমিক পিতার নাম: ইন্দ্রজিত ভৌমিক বাড়ির নং : n0084 বয়স : 34 লিঙ্গ : পুরুষ		
833	WB/01/008/111870	ফটো উপলব্ধ	834	GBM2554806	ফটো উপলব্ধ	835	WB/01/008/111773	ফটো উপলব্ধ
নাম : অনুকুল সাহা পিতার নাম: রনজিৎ সাহা বাড়ির নং : n0167 বয়স : 51 লিঙ্গ : পুরুষ			নাম : সুফলা সাহা স্বামীর নাম: অনুকুল সাহা বাড়ির নং : n0167 বয়স : 39 লিঙ্গ : মহিলা			নাম : হীরনবালা সাহা স্বামীর নাম: উদয়চান সাহা বাড়ির নং : n0084 বয়স : 79 লিঙ্গ : মহিলা		
836	GBM2038735	ফটো উপলব্ধ	837	WB/01/008/111332	ফটো উপলব্ধ	838	GBM2231884	ফটো উপলব্ধ
নাম : মাধাই সাহা পিতার নাম: রঞ্জিত সাহা বাড়ির নং : n0167 বয়স : 46 লিঙ্গ : পুরুষ			নাম : মায়রানী সাহা স্বামীর নাম: নরেন্দ্রমোহন সাহা বাড়ির নং : n0111 বয়স : 66 লিঙ্গ : মহিলা			নাম : বেলারানী সাহা স্বামীর নাম: নিমাই সাহা বাড়ির নং : n0174 বয়স : 45 লিঙ্গ : মহিলা		
839	GBM2232205	ফটো উপলব্ধ	840	WB/01/008/111147	ফটো উপলব্ধ	841	WII1726041	ফটো উপলব্ধ
নাম : মানিক সাহা পিতার নাম: নারায়ণ চন্দ্র সাহা বাড়ির নং : n0087 বয়স : 43 লিঙ্গ : পুরুষ			নাম : দীনবন্ধু সাহা পিতার নাম: উদয়চান সাহা বাড়ির নং : n0171 বয়স : 59 লিঙ্গ : পুরুষ			নাম : চন্দন সাহা পিতার নাম: প্রকাশ চন্দ্র সাহা বাড়ির নং : n0168 বয়স : 29 লিঙ্গ : পুরুষ		
842	WII2113264	ফটো উপলব্ধ	Q 843	WII2338184	ফটো উপলব্ধ	844	GBM2232270	ফটো উপলব্ধ
নাম : সোনালী রায় সরকার স্বামীর নাম: অমল্যচন্দ্র সরকার বাড়ির নং : n0087 বয়স : 62 লিঙ্গ : মহিলা			নাম : মাধবী দাস সাহা স্বামীর নাম: বিপ্লব সাহা বাড়ির নং : বয়স : 27 লিঙ্গ : মহিলা			নাম : ভাষানী সাহা পিতার নাম: বিকাশ চন্দ্র সাহা বাড়ির নং : n0109 বয়স : 42 লিঙ্গ : মহিলা		
845	WII2318228	ফটো উপলব্ধ	846	WII1913896	ফটো উপলব্ধ	847	WII0122879	ফটো উপলব্ধ
নাম : স্বপ্না সাহা পিতার নাম: সৌভাগ্য সাহা বাড়ির নং : না বয়স : 22 লিঙ্গ : মহিলা			নাম : শিল্পী সাহা স্বামীর নাম: শ্যামল সাহা বাড়ির নং : n0239 বয়স : 31 লিঙ্গ : মহিলা			নাম : উৎপল সরকার পিতার নাম: অমল্য চন্দ্র সরকার বাড়ির নং : n0087 বয়স : 36 লিঙ্গ : পুরুষ		
848	WB/01/008/111229	ফটো উপলব্ধ	849	WB/01/008/111801	ফটো উপলব্ধ	850	GBM2231843	ফটো উপলব্ধ
নাম : আদুরী সাহা স্বামীর নাম: অতুলকুমার সাহা বাড়ির নং : n0107 বয়স : 53 লিঙ্গ : মহিলা			নাম : স্বর্ণারানী সাহা স্বামীর নাম: নাকুরাম সাহা বাড়ির নং : n0161 বয়স : 51 লিঙ্গ : মহিলা			নাম : কল্পনা সাহা স্বামীর নাম: জীবন কৃষ্ণ সাহা বাড়ির নং : n0111 বয়স : 43 লিঙ্গ : মহিলা		
851	WII2353308	ফটো উপলব্ধ	852	WB/01/008/111705	ফটো উপলব্ধ	853	GBM2231827	ফটো উপলব্ধ
নাম : রকি সাহা পিতার নাম: গোপাল চন্দ্র সাহা বাড়ির নং : এন0170 বয়স : 22 লিঙ্গ : পুরুষ			নাম : সৌভাগ্য চন্দ্র সাহা পিতার নাম: অজিত কুমার সাহা বাড়ির নং : n0169 বয়স : 51 লিঙ্গ : পুরুষ			নাম : অরুনা সাহা স্বামীর নাম: সুজিত সাহা বাড়ির নং : n0166 বয়স : 56 লিঙ্গ : মহিলা		
854	GBM2232189	ফটো উপলব্ধ	855	WB/01/008/111876	ফটো উপলব্ধ	856	GBM2554822	ফটো উপলব্ধ
নাম : অভিজিৎ সাহা পিতার নাম: অতুলচন্দ্র সাহা বাড়ির নং : n0107 বয়স : 40 লিঙ্গ : পুরুষ			নাম : অতুল চন্দ্র সাহা পিতার নাম: অনন্ত সাহা বাড়ির নং : n0107 বয়স : 60 লিঙ্গ : পুরুষ			নাম : রামপ্রসাদ সাহা পিতার নাম: নারায়ণ সাহা বাড়ির নং : n0087 বয়স : 37 লিঙ্গ : পুরুষ		

857	WII0122853	নাম : পদ্মা রানী সাহা স্বামীর নাম: মানিক সাহা বাড়ির নং : n0087 বয়স : 37 লিঙ্গ : মহিলা	ফটো উপলব্ধ	858	WB/01/008/111898	নাম : সুকুমার সাহা পিতার নাম: নারায়ন সাহা বাড়ির নং : n0087 বয়স : 53 লিঙ্গ : পুরুষ	ফটো উপলব্ধ	859	WB/01/008/111774	নাম : জ্যোত্সা সাহা স্বামীর নাম: নারায়ন সাহা বাড়ির নং : n0087 বয়স : 76 লিঙ্গ : মহিলা	ফটো উপলব্ধ
860	WB/01/008/111091	নাম : উষারানী সাহা স্বামীর নাম: চুলু সাহা বাড়ির নং : n0172 বয়স : 81 লিঙ্গ : মহিলা	ফটো উপলব্ধ	861	WB/01/008/111710	নাম : পারুল সাহা স্বামীর নাম: রনজিৎ সাহা বাড়ির নং : n0167 বয়স : 71 লিঙ্গ : মহিলা	ফটো উপলব্ধ	862	GBM2231710	নাম : নির্মালা ভৌমিক স্বামীর নাম: প্রভাস ভৌমিক বাড়ির নং : n0084 বয়স : 44 লিঙ্গ : মহিলা	ফটো উপলব্ধ
863	WB/01/008/111891	নাম : প্রভাস ভৌমিক পিতার নাম: ক্ষিতিশচন্দ্র ভৌমিক বাড়ির নং : n0084 বয়স : 55 লিঙ্গ : পুরুষ	ফটো উপলব্ধ	864	WII1363571	নাম : স্বপ্না সাহা স্বামীর নাম: মাধাই চন্দ্র সাহা বাড়ির নং : n0167 বয়স : 37 লিঙ্গ : মহিলা	ফটো উপলব্ধ	865	GBM2231892	নাম : নিমাই সাহা পিতার নাম: সতীশ সাহা বাড়ির নং : n0110 বয়স : 52 লিঙ্গ : পুরুষ	ফটো উপলব্ধ
866	YUG1153865	নাম : রুমকি সাহা স্বামীর নাম: অভিজিৎ সাহা বাড়ির নং : n0107 বয়স : 38 লিঙ্গ : মহিলা	ফটো উপলব্ধ	867	GBM2231702	নাম : মানিক ভৌমিক পিতার নাম: ইন্দ্রজিৎ ভৌমিক বাড়ির নং : n0084 বয়স : 41 লিঙ্গ : পুরুষ	ফটো উপলব্ধ	868	WII1913938	নাম : মঞ্জুরী সাহা স্বামীর নাম: রামপ্রসাদ সাহা বাড়ির নং : n0243 বয়স : 30 লিঙ্গ : মহিলা	ফটো উপলব্ধ
869	WII1439850	নাম : মিঠুন সাহা পিতার নাম: অধির চন্দ্র সাহা বাড়ির নং : n0168 বয়স : 32 লিঙ্গ : পুরুষ	ফটো উপলব্ধ	870	GBM2554897	নাম : অক্ষয় সাহা পিতার নাম: অজিত কুমার সাহা বাড়ির নং : n0169 বয়স : 38 লিঙ্গ : পুরুষ	ফটো উপলব্ধ	871	WB/01/008/111900	নাম : বিবেকান্দ সাহা পিতার নাম: উদয়চান সাহা বাড়ির নং : n0171 বয়স : 56 লিঙ্গ : পুরুষ	ফটো উপলব্ধ
872	WB/01/008/111215	নাম : সন্ধ্যা সাহা স্বামীর নাম: অধির সাহা বাড়ির নং : n0168 বয়স : 66 লিঙ্গ : মহিলা	ফটো উপলব্ধ	873	GBM1353721	নাম : জীবন কৃষ্ণ সাহা পিতার নাম: নরেন্দ্র মোহন সাহা বাড়ির নং : n0111 বয়স : 61 লিঙ্গ : পুরুষ	ফটো উপলব্ধ	874	GBM2231850	নাম : শ্যামল সাহা পিতার নাম: নরেন্দ্র মোহন সাহা বাড়ির নং : n0111 বয়স : 43 লিঙ্গ : পুরুষ	ফটো উপলব্ধ
875	WII1233485	নাম : প্রসেনজিত সাহা পিতার নাম: নান্দুরাম সাহা বাড়ির নং : n0161 বয়স : 34 লিঙ্গ : পুরুষ	ফটো উপলব্ধ	876	WII1516327	নাম : নমিতা সাহা স্বামীর নাম: কমল সাহা বাড়ির নং : n0111 বয়স : 36 লিঙ্গ : মহিলা	ফটো উপলব্ধ	877	WII1233717	নাম : অশোক সাহা পিতার নাম: অনিল চন্দ্র সাহা বাড়ির নং : n0166 বয়স : 37 লিঙ্গ : পুরুষ	ফটো উপলব্ধ
878	WII1987494	নাম : পরমিতা সাহা পিতার নাম: সুকুমার সাহা বাড়ির নং : N0087 বয়স : 26 লিঙ্গ : মহিলা	ফটো উপলব্ধ	879	GBM1353648	নাম : সৃজিত কুমার সাহা পিতার নাম: অজিত কুমার সাহা বাড়ির নং : n0169 বয়স : 47 লিঙ্গ : পুরুষ	ফটো উপলব্ধ	880	GBM2232288	নাম : প্রদীপ কুমার সাহা পিতার নাম: অজিত সাহা বাড়ির নং : n0169 বয়স : 40 লিঙ্গ : পুরুষ	ফটো উপলব্ধ
881	WII1987528	নাম : কনিকা সাহা পিতার নাম: জীবন কৃষ্ণ সাহা বাড়ির নং : N0111 বয়স : 26 লিঙ্গ : মহিলা	ফটো উপলব্ধ	882	WII2342624	নাম : জয়দেব সাহা পিতার নাম: নিমাই সাহা বাড়ির নং : এন0174 বয়স : 24 লিঙ্গ : পুরুষ	ফটো উপলব্ধ	883	WII1913995	নাম : সম্পা সাহা স্বামীর নাম: নান্দুরাম সাহা বাড়ির নং : n0249 বয়স : 32 লিঙ্গ : মহিলা	ফটো উপলব্ধ
884	WB/01/008/111859	নাম : অধীর সাহা পিতার নাম: সর্কিচরন সাহা বাড়ির নং : n0168 বয়স : 71 লিঙ্গ : পুরুষ	ফটো উপলব্ধ	Q 885	WII1363662	নাম : ময়না রানী সুপ্রধর (ভৌমিক) স্বামীর নাম: ইন্দ্রজিৎ ভৌমিক বাড়ির নং : বয়স : 34 লিঙ্গ : মহিলা	ফটো উপলব্ধ	886	WB/01/008/111839	নাম : রনজিৎ সাহা পিতার নাম: রাজেন্দ্র সাহা বাড়ির নং : n0167 বয়স : 79 লিঙ্গ : পুরুষ	ফটো উপলব্ধ

887 নাম : তপ্তি দাস(ভৌমিক) স্বামীর নাম: রামানন্দ ভৌমিক বাড়ির নং : n0084 বয়স : 39 লিঙ্গ : মহিলা	WII1363548 ফটো উপলব্ধ	888 নাম : রত্না ভৌমিক স্বামীর নাম: সুভাষ ভৌমিক বাড়ির নং : n0084 বয়স : 51 লিঙ্গ : মহিলা	WB/01/008/111673 ফটো উপলব্ধ	889 নাম : বিপ্লব সাহা পিতার নাম: রনজিৎ সাহা বাড়ির নং : n0167 বয়স : 43 লিঙ্গ : পুরুষ	GBM2392751 ফটো উপলব্ধ
890 নাম : রাকেশ কুমার সাহা পিতার নাম: সুকুমার সাহা বাড়ির নং : এন0087 বয়স : 21 লিঙ্গ : পুরুষ	WII2375194 ফটো উপলব্ধ	891 নাম : সোহাগীবালা সাহা স্বামীর নাম: অনিল সাহা বাড়ির নং : n0168 বয়স : 71 লিঙ্গ : মহিলা	WB/01/008/111126 ফটো উপলব্ধ	892 নাম : রাজ সাহা পিতার নাম: দীনবন্ধু সাহা বাড়ির নং : n0171 বয়স : 32 লিঙ্গ : পুরুষ	WII1439942 ফটো উপলব্ধ
893 নাম : অনিতা সাহা স্বামীর নাম: নিমাই সাহা বাড়ির নং : n0110 বয়স : 43 লিঙ্গ : মহিলা	GBM2038503 ফটো উপলব্ধ	894 নাম : রীনারানী সাহা স্বামীর নাম: অনিলচন্দ্র সাহা বাড়ির নং : n0166 বয়স : 57 লিঙ্গ : মহিলা	WB/01/008/111172 ফটো উপলব্ধ	895 নাম : নান্দুরাম সাহা পিতার নাম: লালমোহন সাহা বাড়ির নং : n0161 বয়স : 56 লিঙ্গ : পুরুষ	WB/01/008/111850 ফটো উপলব্ধ
896 নাম : সুস্মিতা সাহা পিতার নাম: সুজিৎ কুমার সাহা বাড়ির নং : এন0169 বয়স : 22 লিঙ্গ : মহিলা	WII2380194 ফটো উপলব্ধ	897 নাম : তাপস সাহা পিতার নাম: অধীর সাহা বাড়ির নং : n0168 বয়স : 41 লিঙ্গ : পুরুষ	GBM2392736 ফটো উপলব্ধ	898 নাম : অনিল সাহা পিতার নাম: সিকিচরন সাহা বাড়ির নং : n0168 বয়স : 81 লিঙ্গ : পুরুষ	WB/01/008/111146 ফটো উপলব্ধ
899 নাম : বিশ্বজিৎ সাহা পিতার নাম: নান্দুরাম সাহা বাড়ির নং : n0161 বয়স : 30 লিঙ্গ : পুরুষ	WII1825843 ফটো উপলব্ধ	900 নাম : লক্ষ্মী রানী সাহা পিতার নাম: অনিল সাহা বাড়ির নং : n0253 বয়স : 39 লিঙ্গ : মহিলা	WII1914035 ফটো উপলব্ধ	901 নাম : মনমোহন সাহা পিতার নাম: গদাধর সাহা বাড়ির নং : n0108 বয়স : 91 লিঙ্গ : পুরুষ	WB/01/008/111022 ফটো উপলব্ধ
902 নাম : সুবল সাহা পিতার নাম: নারায়ন সাহা বাড়ির নং : n0087 বয়স : 39 লিঙ্গ : পুরুষ	GBM2554830 ফটো উপলব্ধ	903 নাম : প্রকাশচন্দ্র সাহা পিতার নাম: তুলু সাহা বাড়ির নং : n0172 বয়স : 53 লিঙ্গ : পুরুষ	WB/01/008/111057 ফটো উপলব্ধ	904 নাম : অমল সাহা পিতার নাম: নরেন্দ্র মোহন সাহা বাড়ির নং : n0111 বয়স : 37 লিঙ্গ : পুরুষ	WII1233576 ফটো উপলব্ধ
905 নাম : অনিলচন্দ্র সাহা পিতার নাম: রাজেন্দ্রমোহন সাহা বাড়ির নং : n0166 বয়স : 63 লিঙ্গ : পুরুষ	WB/01/008/111865 ফটো উপলব্ধ	906 নাম : কমল সাহা পিতার নাম: নরেন্দ্র মোহন সাহা বাড়ির নং : n0111 বয়স : 43 লিঙ্গ : পুরুষ	GBM1606920 ফটো উপলব্ধ	907 নাম : সুচিত্রা সাহা (বনিক) স্বামীর নাম: গোপাল বনিক বাড়ির নং : n0241 বয়স : 52 লিঙ্গ : মহিলা	WII1913912 ফটো উপলব্ধ
908 নাম : চানু সেক পিতার নাম: দারোগ আলী সেক বাড়ির নং : n0208 বয়স : 73 লিঙ্গ : পুরুষ	WB/02/009/042265 ফটো উপলব্ধ	909 নাম : সাহেরা খাতুন স্বামীর নাম: সাহেজলাল সেখ বাড়ির নং : এন0187 বয়স : 26 লিঙ্গ : মহিলা	WII2418275 ফটো উপলব্ধ	910 নাম : গফুর আলী সেখ পিতার নাম: জামাল সেখ বাড়ির নং : n0187 বয়স : 59 লিঙ্গ : পুরুষ	WB/01/008/105506 ফটো উপলব্ধ
911 নাম : কইমুদ্দিন সেখ পিতার নাম: চাঁদ সেখ বাড়ির নং : n0212 বয়স : 30 লিঙ্গ : পুরুষ	WII1805969 ফটো উপলব্ধ	912 নাম : সাহাজলাল সেখ পিতার নাম: গফুর আলী সেখ বাড়ির নং : N0187 বয়স : 26 লিঙ্গ : পুরুষ	WII1987536 ফটো উপলব্ধ	913 নাম : আনোয়ার হোসেন পিতার নাম: মনচর উদ্দিন মিয়া বাড়ির নং : 8/29 বয়স : 45 লিঙ্গ : পুরুষ	GBM1354885 ফটো উপলব্ধ
914 নাম : দেলোয়ার হুসেন পিতার নাম: মনহারউদ্দিন বাড়ির নং : n0155 বয়স : 50 লিঙ্গ : পুরুষ	WII235592 ফটো উপলব্ধ	915 নাম : রাসিকা বিবি স্বামীর নাম: দেলোয়ার হোসেন বাড়ির নং : n0155 বয়স : 42 লিঙ্গ : মহিলা	GBM2392967 ফটো উপলব্ধ	916 নাম : সাহানাজ পারভিন (বিবি) স্বামীর নাম: আনোয়ার হোসেন বাড়ির নং : n0155 বয়স : 31 লিঙ্গ : মহিলা	WII1614650 ফটো উপলব্ধ

917	WII1913870	নাম : রাক্বুল হোসেন পিতার নাম : আলকাছ হোসেন বাড়ির নং : n0237 বয়স : 27 লিঙ্গ : পুরুষ	ফটো উপলব্ধ	918	WII1805563	নাম : জরিবুদ্দিন শেখ পিতার নাম : মকবুল হোসেন বাড়ির নং : n0091 বয়স : 31 লিঙ্গ : পুরুষ	ফটো উপলব্ধ	919	WII2118552	নাম : মকবুল হোসেন পিতার নাম : মোচকেত বাড়ির নং : n0091 বয়স : 71 লিঙ্গ : পুরুষ	ফটো উপলব্ধ
920	WII1516293	নাম : রুজিনা খাতুন (বিবি) স্বামীর নাম : মহিরুদ্দিন শেখ বাড়ির নং : n0091 বয়স : 31 লিঙ্গ : মহিলা	ফটো উপলব্ধ	921	WII0120063	নাম : সরিফউদ্দিন শেখ পিতার নাম : মকবুল হোসেন বাড়ির নং : n0091 বয়স : 30 লিঙ্গ : পুরুষ	ফটো উপলব্ধ	922	UHI2821411	নাম : গঙ্গা রায় স্বামীর নাম : সৌরভ দাস বাড়ির নং : 8/29 বয়স : 23 লিঙ্গ : মহিলা	ফটো উপলব্ধ
923	WB/01/008/111140	নাম : বিবি মমিনবন স্বামীর নাম : মকবুল বাড়ির নং : n0091 বয়স : 61 লিঙ্গ : মহিলা	ফটো উপলব্ধ	924	WII1913888	নাম : সাহিবুল হোসেন পিতার নাম : নুরুদ্দিন মিঞা বাড়ির নং : n0238 বয়স : 27 লিঙ্গ : পুরুষ	ফটো উপলব্ধ	925	WII1167592	নাম : সাহিনুর হোসেন পিতার নাম : আব্দুল করিম আকন বাড়ির নং : n0126 বয়স : 35 লিঙ্গ : পুরুষ	ফটো উপলব্ধ
926	GBM2392744	নাম : মহিরুদ্দিন শেখ পিতার নাম : মকবুল হোসেন বাড়ির নং : n0091 বয়স : 41 লিঙ্গ : পুরুষ	ফটো উপলব্ধ	927	WII2469088	নাম : মর্জিনা খাতুন স্বামীর নাম : জরিবুদ্দিন শেখ বাড়ির নং : এন0091 বয়স : 21 লিঙ্গ : মহিলা	ফটো উপলব্ধ	928	UHI1869270	নাম : রুপসানা বেগম পিতার নাম : মহিরুদ্দিন মিঞা বাড়ির নং : এন0157 বয়স : 33 লিঙ্গ : মহিলা	ফটো উপলব্ধ
929	WII2538478	নাম : মফি যা খাতুন পিতার নাম : মজিবর রহমান বাড়ির নং : এন0098 বয়স : 19 লিঙ্গ : মহিলা	ফটো উপলব্ধ	930	WII2538569	নাম : অর্জিনা খাতুন পিতার নাম : ইফক খান্ডকার বাড়ির নং : এন0179 বয়স : 19 লিঙ্গ : মহিলা	ফটো উপলব্ধ	931	WII2538734	নাম : আমিনা বিবি পিতার নাম : আমিরুদ্দিন মিয়া বাড়ির নং : এন0128 বয়স : 42 লিঙ্গ : মহিলা	ফটো উপলব্ধ
932	WII2538759	নাম : সুরাইয়া পারভীন স্বামীর নাম : আলমগীর আহমেদ বাড়ির নং : 8/30 বয়স : 30 লিঙ্গ : মহিলা	ফটো উপলব্ধ	933	WII2544625	নাম : সাহিনুর হোসেন পিতার নাম : বুলবুল ইসলাম বাড়ির নং : 8/30 বয়স : 19 লিঙ্গ : পুরুষ	ফটো উপলব্ধ	934	WII2547750	নাম : ববিতা ভৌমিক বনিক স্বামীর নাম : গোবিন্দ বনিক বাড়ির নং : এন0173 বয়স : 24 লিঙ্গ : মহিলা	ফটো উপলব্ধ
935	WII2561314	নাম : বাসন্তী দাস স্বামীর নাম : প্রসেনজিত বাড়ির নং : এন0161 8/30 বয়স : 25 লিঙ্গ : মহিলা	ফটো উপলব্ধ	936	WII2566438	নাম : পারভিনা খাতুন স্বামীর নাম : নুরজামাল বাড়ির নং : এন0116 8/30 বয়স : 21 লিঙ্গ : মহিলা	ফটো উপলব্ধ	937	WII2578672	নাম : শুভজিৎ সাহা পিতার নাম : জীবন কৃষ্ণ সাহা বাড়ির নং : এন0111 8/30 বয়স : 19 লিঙ্গ : পুরুষ	ফটো উপলব্ধ
938	WII2579035	নাম : অজিজা নাসরিন পিতার নাম : আজিদুল আমেদ বাড়ির নং : এন0122 8/30 বয়স : 19 লিঙ্গ : মহিলা	ফটো উপলব্ধ	939	WII2579076	নাম : লাক্বু হক পিতার নাম : মণিরুল হক বাড়ির নং : এন0141 বয়স : 19 লিঙ্গ : পুরুষ	ফটো উপলব্ধ	940	WII2579118	নাম : রুবিনা খাতুন পিতার নাম : সফিয়ার মিঞা বাড়ির নং : এন0136 8/30 বয়স : 19 লিঙ্গ : মহিলা	ফটো উপলব্ধ
941	WII2245959	নাম : অনিমা বর্মন পিতার নাম : রমনী কান্ত বর্মন বাড়ির নং : এন0175 বয়স : 24 লিঙ্গ : মহিলা	ফটো উপলব্ধ	942	WII2604189	নাম : মুনমুন পরভীন পিতার নাম : মেনাজুদ্দিন মিয়া বাড়ির নং : 8/30 বয়স : 19 লিঙ্গ : মহিলা	ফটো উপলব্ধ	943	UHI2200137	নাম : রফিজা খাতুন পিতার নাম : রফিকুল মিঞা বাড়ির নং : 8/30 বয়স : 30 লিঙ্গ : মহিলা	ফটো উপলব্ধ

নির্বাচক সংখ্যার সারসংক্ষেপ :								
A) নির্বাচকের সংখ্যা :								
	নির্বাচক তালিকার প্রকৃতি	নির্বাচক তালিকার পরিচিতি :	নির্বাচকের সংখ্যা :					
			পুরুষ	মহিলা	তৃতীয় লিঙ্গ	মোট		
I	মূল তালিকা	মূল তালিকা	বিশেষ নিবিড় সংশোধনী ২০২৬-এর চূড়ান্ত ভোটার তালিকা		482	461	0	943
II	1- সংযোজন তালিকা	সংযোজনী 1	বিশেষ সংক্ষিপ্ত সংশোধন 2026		0	0	0	0
III	2- বিয়োজন তালিকা	সংযোজনী 1	বিশেষ সংক্ষিপ্ত সংশোধন 2026		2	2	0	4
IV	'লিঙ্গ ক্ষেত্রের' পরিবর্তনের কারণে পার্থক্য			0	0	0	0	
নির্বাচকের মোট সংখ্যা (I+II-III+IV)				480	459	0	939	
B) ক্রটি সংশোধনের সংখ্যা :								
নির্বাচক তালিকার প্রকৃতি	নির্বাচক তালিকার পরিচিতি :	ক্রটি সংশোধনের সংখ্যা :						
সংযোজনী 1	বিশেষ সংক্ষিপ্ত সংশোধন 2026	0						

নির্বাচক নিবন্ধন আধিকারিকের স্বাক্ষর

E-মৃত, S-স্থানান্তরিত, R-একাধিকবার অন্তর্ভুক্ত, M-নিখোঁজ, Q-যোগ্য নহে