

নির্বাচক তালিকা 2026 S25 পশ্চিমবঙ্গ

বিধানসভা নির্বাচনক্ষেত্রের নং, নাম ও সংরক্ষণের স্থিতি : 8 - নাটাবাড়ি (সাধারণ)		অংশ নং : 51																			
বিধানসভা নির্বাচনক্ষেত্রটি যে লোকসভা নির্বাচনক্ষেত্রের / ক্ষেত্রসমূহের অন্তর্ভুক্ত তার নং, নাম ও সংরক্ষণ স্থিতি : 1 - কুচবিহার (তপশীলি জাতি)																					
1. সংশোধনের পূর্ণ বিবরণ																					
সংশোধনের বৎসর :	2026	নির্বাচক তালিকার পরিচিতি :																			
ভিত্তি তারিখ :	01-01-2026	বিশেষ নিবিড় সংশোধনী ২০২৬-এর চূড়ান্ত ভোটার তালিকা																			
সংশোধনের প্রকৃতি :	বিশেষ নিবিড় সংশোধনী 2026																				
প্রকাশনার তারিখ :	28-02-2026																				
2. অংশ ও নির্বাচনী এলাকার পূর্ণ বিবরণ :																					
অংশের ভাগ নং ও নাম :																					
1-ছালাপাক (সমগ্র)		<table border="1" style="width: 100%; border-collapse: collapse;"> <tr> <td>প্রধান শহর/গ্রাম</td> <td>: ছালাপাক</td> </tr> <tr> <td>ওয়ার্ড</td> <td>:</td> </tr> <tr> <td>থানা</td> <td>: তুফানগঞ্জ</td> </tr> <tr> <td>গ্রাম পঞ্চগয়েত</td> <td>: অন্দরানফুলবাড়ী-২</td> </tr> <tr> <td>ব্লক</td> <td>: তুফানগঞ্জ-১</td> </tr> <tr> <td>মহকুমা</td> <td>: তুফানগঞ্জ</td> </tr> <tr> <td>জেলা</td> <td>: কুচবিহার</td> </tr> <tr> <td>পিন</td> <td>: 736159</td> </tr> </table>				প্রধান শহর/গ্রাম	: ছালাপাক	ওয়ার্ড	:	থানা	: তুফানগঞ্জ	গ্রাম পঞ্চগয়েত	: অন্দরানফুলবাড়ী-২	ব্লক	: তুফানগঞ্জ-১	মহকুমা	: তুফানগঞ্জ	জেলা	: কুচবিহার	পিন	: 736159
প্রধান শহর/গ্রাম	: ছালাপাক																				
ওয়ার্ড	:																				
থানা	: তুফানগঞ্জ																				
গ্রাম পঞ্চগয়েত	: অন্দরানফুলবাড়ী-২																				
ব্লক	: তুফানগঞ্জ-১																				
মহকুমা	: তুফানগঞ্জ																				
জেলা	: কুচবিহার																				
পিন	: 736159																				
3. ভোট গ্রহন কেন্দ্রের পূর্ণ বিবরণ :																					
ভোট গ্রহন কেন্দ্রের নং, নাম :		ভোট গ্রহন কেন্দ্রের শ্রেণী :		গ্রামীণ																	
51 - সরলা নিউলি সেট আপ প্রাই:স্কুল		এই অংশে সহায়ক ভোটগ্রহন কেন্দ্রের সংখ্যা		0																	
ভোট গ্রহন কেন্দ্রের ঠিকানা :		:																			
সরলা নিউলি সেট আপ প্রাই:স্কুল, ছালাপাক																					
4. নির্বাচকের সংখ্যা :																					
প্রথম ক্রমিক নং	শেষ ক্রমিক নং	মোট সংখ্যা																			
		পুরুষ	মহিলা	তৃতীয় লিঙ্গ	মোট																
1	1369	696	672	0	1368																

নির্বাচক নিবন্ধন আধিকারিকের স্বাক্ষর

Nazri Naksha

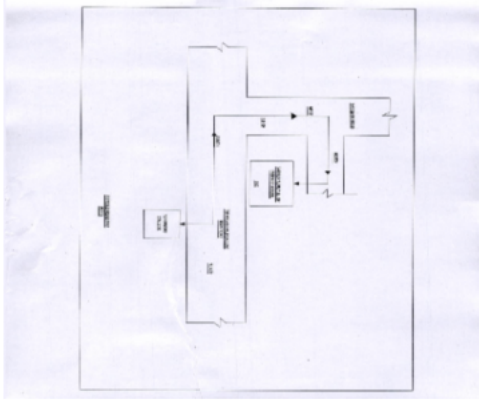

Google Map View

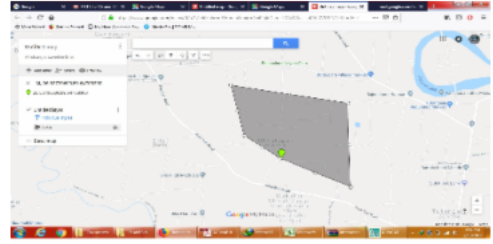

Polling Station Building Front View



Polling Station Front View

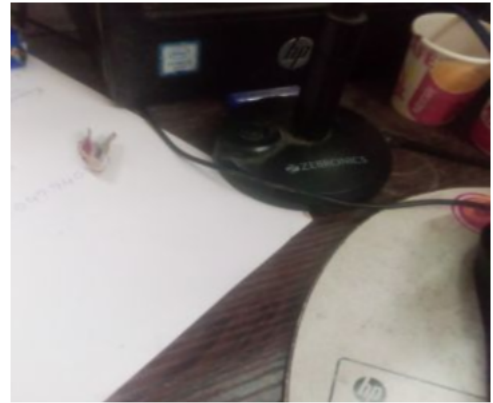

Cad View

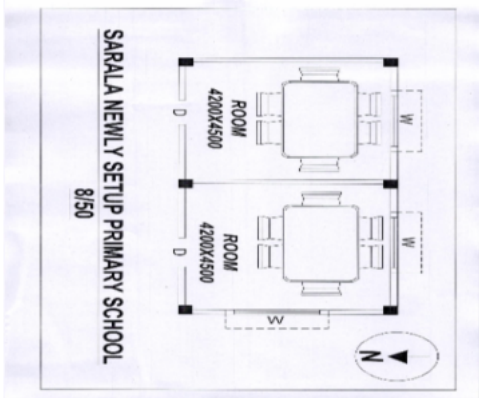

Key MAP View

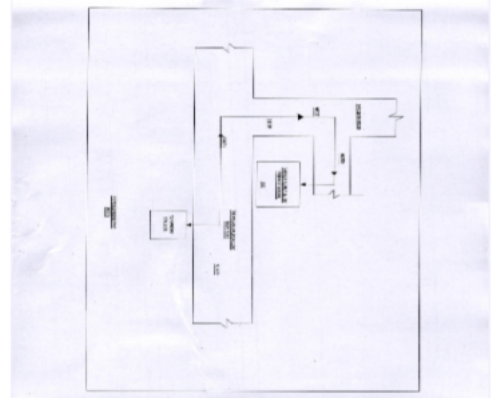

বিধানসভা নির্বাচনক্ষেত্রের নং, নাম : 8-নাটাবাড়ি
ভাগ নং, নাম : 1-ছালাপাক (সমগ্র)

1 নাম : অসেনা খাতুন স্বামীর নাম : নূরুজ্জামান বাড়ির নং : এন0158 বয়স : 22 লিঙ্গ : মহিলা	WII2316669 ফটো উপলব্ধ	2 নাম : ইরশাদ সেখ পিতার নাম : হবি সেখ বাড়ির নং : এন0075 বয়স : 21 লিঙ্গ : পুরুষ	WII2387876 ফটো উপলব্ধ	3 নাম : আপছার আলি পিতার নাম : আয়নাল সেখ বাড়ির নং : n0067 বয়স : 36 লিঙ্গ : পুরুষ	WII1169796 ফটো উপলব্ধ
4 নাম : সৃজন কাজী পিতার নাম : জলু কাজী বাড়ির নং : এন0158 বয়স : 21 লিঙ্গ : পুরুষ	WII2388361 ফটো উপলব্ধ	5 নাম : জলু কাজী পিতার নাম : কাইখা কাজী বাড়ির নং : n0153 বয়স : 59 লিঙ্গ : পুরুষ	WB/02/009/075438 ফটো উপলব্ধ	6 নাম : সাপেশা খাতুন স্বামীর নাম : আপছার আলী বাড়ির নং : এন0067 বয়স : 25 লিঙ্গ : মহিলা	WII2025336 ফটো উপলব্ধ
7 নাম : নজরুল কাজী পিতার নাম : জলু কাজী বাড়ির নং : n0153 বয়স : 30 লিঙ্গ : পুরুষ	WII1622141 ফটো উপলব্ধ	8 নাম : রসিদুল সেখ পিতার নাম : আয়নাল সেখ বাড়ির নং : n0067 বয়স : 30 লিঙ্গ : পুরুষ	WII1621903 ফটো উপলব্ধ	9 নাম : অপিয়া বিবি স্বামীর নাম : আব্দুল করিম বাড়ির নং : n0311 বয়স : 49 লিঙ্গ : মহিলা	DMY2630465 ফটো উপলব্ধ
10 নাম : আয়নাল সেখ পিতার নাম : ইয়াজউদ্দিন সেখ বাড়ির নং : n0067 বয়স : 71 লিঙ্গ : পুরুষ	WB/02/009/075238 ফটো উপলব্ধ	11 নাম : রোজিয়া খাতুন স্বামীর নাম : হবি সেখ বাড়ির নং : n0075 বয়স : 42 লিঙ্গ : মহিলা	WB/02/009/537222 ফটো উপলব্ধ	12 নাম : বুলটি খাতুন বিবি স্বামীর নাম : রসিদুল সেক বাড়ির নং : N0067 বয়স : 26 লিঙ্গ : মহিলা	WII2204527 ফটো উপলব্ধ
13 নাম : রিয়াজুল সেখ পিতার নাম : হবি সেখ বাড়ির নং : এন0075 বয়স : 24 লিঙ্গ : পুরুষ	WII2244572 ফটো উপলব্ধ	14 নাম : আয়মনা বিবি স্বামীর নাম : আয়নাল সেখ বাড়ির নং : n0067 বয়স : 59 লিঙ্গ : মহিলা	WB/02/009/075259 ফটো উপলব্ধ	15 নাম : হবিসেখ পিতার নাম : হরজৎ সেখ বাড়ির নং : n0075 বয়স : 58 লিঙ্গ : পুরুষ	WB/02/009/075610 ফটো উপলব্ধ
16 নাম : ফিরদোস সেখ পিতার নাম : মলিন সেখ বাড়ির নং : না বয়স : 20 লিঙ্গ : পুরুষ	WII2439909 ফটো উপলব্ধ	17 নাম : এরশাদ আলি শেখ পিতার নাম : আব্বাজ আলি শেখ বাড়ির নং : না বয়স : 20 লিঙ্গ : পুরুষ	WII2484822 ফটো উপলব্ধ	18 নাম : সুমিত্রা অধিকারী স্বামীর নাম : মলিন অধিকারী বাড়ির নং : n0010 বয়স : 53 লিঙ্গ : মহিলা	WB/02/009/075567 ফটো উপলব্ধ
19 নাম : রুশ্মা অধিকারী বর্মন স্বামীর নাম : মনোজ অধিকারী বাড়ির নং : এন0010 বয়স : 26 লিঙ্গ : মহিলা	WII2261899 ফটো উপলব্ধ	20 নাম : মনোজ অধিকারী পিতার নাম : মলিন অধিকারী বাড়ির নং : n0010 বয়স : 32 লিঙ্গ : পুরুষ	WII1622109 ফটো উপলব্ধ	21 নাম : শৈলেন অধিকারী পিতার নাম : মলিন অধিকারী বাড়ির নং : n0010 বয়স : 38 লিঙ্গ : পুরুষ	WII0206243 ফটো উপলব্ধ
22 নাম : জোনা অধিকারী স্বামীর নাম : জোনা অধিকারী বাড়ির নং : এন0010 বয়স : 31 লিঙ্গ : মহিলা	WII2024263 ফটো উপলব্ধ	23 নাম : আব্দুল করিম পিতার নাম : ইদ্রিস বাড়ির নং : n0308 বয়স : 51 লিঙ্গ : পুরুষ	DMY2588408 ফটো উপলব্ধ	24 নাম : ওপিদুল ইসলাম পিতার নাম : আব্দুল করিম বাড়ির নং : n0308 বয়স : 28 লিঙ্গ : পুরুষ	WII1832393 ফটো উপলব্ধ
25 নাম : জনক কৃষ্ণ দাস পিতার নাম : জয়ন্ত দাস বাড়ির নং : n0332 বয়স : 38 লিঙ্গ : পুরুষ	WII1622117 ফটো উপলব্ধ	26 নাম : খলিল কাজী পিতার নাম : কাইখা উদ্দিন বাড়ির নং : n0096 বয়স : 55 লিঙ্গ : পুরুষ	WII2182772 ফটো উপলব্ধ	27 নাম : অনোয়ারা বিবি স্বামীর নাম : আব্দুল খলিল বাড়ির নং : n0096 বয়স : 46 লিঙ্গ : মহিলা	DMY1374693 ফটো উপলব্ধ
28 নাম : অর্জনা খাতুন বিবি স্বামীর নাম : মিজানুর কর্ণী বাড়ির নং : এন0110 বয়স : 24 লিঙ্গ : মহিলা	WII2261394 ফটো উপলব্ধ	29 নাম : আঞ্জুয়ারা বিবি (খাতুন) স্বামীর নাম : হাবিজুল কাজী বাড়ির নং : n0109 বয়স : 32 লিঙ্গ : মহিলা	WII1443423 ফটো উপলব্ধ	30 নাম : রেনুকা খাতুন (বিবি) স্বামীর নাম : মোজাম্মেল কাজী বাড়ির নং : n0097 বয়স : 30 লিঙ্গ : মহিলা	WII1622067 ফটো উপলব্ধ

বিধানসভা নির্বাচনক্ষেত্রের নং, নাম : 8-নাটাবাড়ি
ভাগ নং, নাম : 1-ছালাপাক (সমগ্র)

31 নাম : মোজাম্মেল কাজী পিতার নাম : মুহম্মদ কাজী বাড়ির নং : n0097 বয়স : 31 লিঙ্গ : পুরুষ	WII1523786 ফটো উপলব্ধ	32 নাম : জোয়াহ্না বিবি স্বামীর নাম : আবু তাহের কাজী বাড়ির নং : n0097 বয়স : 47 লিঙ্গ : মহিলা	DMY1374123 ফটো উপলব্ধ	33 নাম : গোপাল দত্ত পিতার নাম : হরেন্দ্র চন্দ্র দত্ত বাড়ির নং : n0110 বয়স : 40 লিঙ্গ : পুরুষ	DMY2225290 ফটো উপলব্ধ
34 নাম : আবু তাহের কাজী পিতার নাম : মুহম্মদ কাজী বাড়ির নং : n0097 বয়স : 51 লিঙ্গ : পুরুষ	WB/02/009/075288 ফটো উপলব্ধ	35 নাম : হাওয়া বিবি স্বামীর নাম : হবিউদ্দিন কাজী বাড়ির নং : n0109 বয়স : 56 লিঙ্গ : মহিলা	WB/02/009/075189 ফটো উপলব্ধ	36 নাম : হাবিজুল কাজী পিতার নাম : হবিউদ্দিন কাজী বাড়ির নং : না বয়স : 36 লিঙ্গ : পুরুষ	DMY2588226 ফটো উপলব্ধ
37 নাম : মিজানুর কাজী পিতার নাম : মতিবর কাজী বাড়ির নং : n0110 বয়স : 31 লিঙ্গ : পুরুষ	WII1523422 ফটো উপলব্ধ	38 নাম : দুর্গা দত্ত(দাস) স্বামীর নাম : গোপাল দত্ত বাড়ির নং : n0110 বয়স : 36 লিঙ্গ : মহিলা	WII1244946 ফটো উপলব্ধ	39 নাম : হালিমা বিবি স্বামীর নাম : মহম্মদ কাজী বাড়ির নং : n0097 বয়স : 57 লিঙ্গ : মহিলা	WII2182822 ফটো উপলব্ধ
40 নাম : হবিউদ্দিন কাজী পিতার নাম : হাতেম কাজী বাড়ির নং : n0109 বয়স : 61 লিঙ্গ : পুরুষ	WII2392728 ফটো উপলব্ধ	41 নাম : জরিমন বিবি স্বামীর নাম : মজিবর কাজী বাড়ির নং : n0110 বয়স : 53 লিঙ্গ : মহিলা	WB/02/009/075213 ফটো উপলব্ধ	42 নাম : আব্দুল কাজী পিতার নাম : দরাজ কাজী বাড়ির নং : n0151 বয়স : 57 লিঙ্গ : পুরুষ	DMY1374487 ফটো উপলব্ধ
43 নাম : ফরিদা বিবি(খাতুন) স্বামীর নাম : আব্দুল কাজী বাড়ির নং : n0151 বয়স : 42 লিঙ্গ : মহিলা	WII1244896 ফটো উপলব্ধ	44 নাম : সোহেল কাজী পিতার নাম : আব্দুল কাজী বাড়ির নং : না বয়স : 23 লিঙ্গ : পুরুষ	WII2344992 ফটো উপলব্ধ	45 নাম : লালমন বিবি স্বামীর নাম : আমিনুর কাজী বাড়ির নং : n0109 বয়স : 31 লিঙ্গ : মহিলা	WII1523711 ফটো উপলব্ধ
46 নাম : মতিবর কাজী পিতার নাম : হাতেম কাজী বাড়ির নং : n0110 বয়স : 55 লিঙ্গ : পুরুষ	WII2359974 ফটো উপলব্ধ	47 নাম : আমিনুর কাজী পিতার নাম : হবিউদ্দিন কাজী বাড়ির নং : n0109 বয়স : 32 লিঙ্গ : পুরুষ	WII1443506 ফটো উপলব্ধ	48 নাম : রসিদুল কাজী পিতার নাম : মজিবর কাজী বাড়ির নং : এন0110 বয়স : 21 লিঙ্গ : পুরুষ	WII2388957 ফটো উপলব্ধ
49 নাম : মুহম্মদ কাজী পিতার নাম : জয়নাল কাজী বাড়ির নং : n0097 বয়স : 73 লিঙ্গ : পুরুষ	WII2182806 ফটো উপলব্ধ	50 নাম : অপিতুদ্দিন সেখ পিতার নাম : অসোমুদ্দিন সেখ বাড়ির নং : n0109 বয়স : 31 লিঙ্গ : পুরুষ	WII1523778 ফটো উপলব্ধ	51 নাম : ছালেহা বিবি(খাতুন) স্বামীর নাম : আবু সায়েদ কাজী বাড়ির নং : n0097 বয়স : 32 লিঙ্গ : মহিলা	WII1523984 ফটো উপলব্ধ
52 নাম : আবু সায়েদ কাজী পিতার নাম : মুহম্মদ কাজী বাড়ির নং : n0097 বয়স : 35 লিঙ্গ : পুরুষ	WII1245018 ফটো উপলব্ধ	53 নাম : মজিবর কাজী পিতার নাম : হাতেম কাজী বাড়ির নং : n0110 বয়স : 61 লিঙ্গ : পুরুষ	WB/02/009/075731 ফটো উপলব্ধ	54 নাম : সফিউদ্দিন মিঞা পিতার নাম : মনদি মিঞা বাড়ির নং : নং005 বয়স : 65 লিঙ্গ : পুরুষ	WII2514453 ফটো উপলব্ধ
55 নাম : কাজী সাকিল হারিসান পিতার নাম : আবু তাহের কাজী বাড়ির নং : n0097 বয়স : 28 লিঙ্গ : পুরুষ	WII1832427 ফটো উপলব্ধ	56 নাম : হাসিনা খাতুন পিতার নাম : হাবিজুর মন্ডল বাড়ির নং : না বয়স : 25 লিঙ্গ : মহিলা	WII2496883 ফটো উপলব্ধ	57 নাম : সহেনা খাতুন স্বামীর নাম : আলম বাড়ির নং : না বয়স : 21 লিঙ্গ : মহিলা	WII2512572 ফটো উপলব্ধ
58 নাম : আমিনা খাতুন স্বামীর নাম : রাহিম সেখ বাড়ির নং : না বয়স : 33 লিঙ্গ : মহিলা	WII2262020 ফটো উপলব্ধ	59 নাম : তাছলিমা খাতুন স্বামীর নাম : রাহিম সেখ বাড়ির নং : না বয়স : 26 লিঙ্গ : মহিলা	WII2261022 ফটো উপলব্ধ	60 নাম : মুস্তারিসদা বিবি স্বামীর নাম : জহিরুদ্দিন শেখ বাড়ির নং : n0351 বয়স : 29 লিঙ্গ : মহিলা	WII1803667 ফটো উপলব্ধ

61 নাম : গোলপী খাতুন মায়ের নাম : সুমিত্রা বেওয়া বাড়ির নং : ১৬ বয়স : 27 লিঙ্গ : মহিলা	WII2223055 ফটো উপলব্ধ	62 নাম : রাবিয়া খাতুন স্বামীর নাম : তমসের সেক বাড়ির নং : ১৬ বয়স : 24 লিঙ্গ : মহিলা	WII2196939 ফটো উপলব্ধ	63 নাম : সাহিদা খাতুন (বিবি) স্বামীর নাম : মোজাম্মেল সেক বাড়ির নং : n0344 বয়স : 38 লিঙ্গ : মহিলা	WII0401877 ফটো উপলব্ধ
64 নাম : অছমা খাতুন (বিবি) স্বামীর নাম : আছরুদ্দিন সেখ বাড়ির নং : n0331 বয়স : 30 লিঙ্গ : মহিলা	WII1622083 ফটো উপলব্ধ	65 নাম : আমেনা খাতুন (বিবি) স্বামীর নাম : আফিকুল সেখ বাড়ির নং : n0330 বয়স : 31 লিঙ্গ : মহিলা	WII1621713 ফটো উপলব্ধ	66 নাম : মান্নিপ খাতুন (বিবি) পিতার নাম : আছরুদ্দিন মিশ্রা বাড়ির নং : n0069 বয়স : 26 লিঙ্গ : মহিলা	WII1991652 ফটো উপলব্ধ
67 নাম : মনজুমা খাতুন (বিবি) স্বামীর নাম : সাহেব আলী সেখ বাড়ির নং : n0355 বয়স : 33 লিঙ্গ : মহিলা	WII1917095 ফটো উপলব্ধ	68 নাম : ফরিদা খাতুন স্বামীর নাম : আবুতালেব সেখ বাড়ির নং : ১৬ বয়স : 20 লিঙ্গ : মহিলা	WII2262046 ফটো উপলব্ধ	69 নাম : নূর জাহান খাতুন সেখ স্বামীর নাম : জাহিরুল সেখ বাড়ির নং : ১৬ বয়স : 26 লিঙ্গ : মহিলা	WII2261600 ফটো উপলব্ধ
70 নাম : রিংকী ঘোষ (দে) স্বামীর নাম : সুজিৎ দে বাড়ির নং : n0343 বয়স : 36 লিঙ্গ : মহিলা	TIH1323138 ফটো উপলব্ধ	71 নাম : পম্পি চক্রবর্তী স্বামীর নাম : অজিত চক্রবর্তী বাড়ির নং : n0204 বয়স : 53 লিঙ্গ : মহিলা	DMY1374644 ফটো উপলব্ধ	72 নাম : অজিত চক্রবর্তী পিতার নাম : দ্বিজেন চক্রবর্তী বাড়ির নং : n0204 বয়স : 62 লিঙ্গ : পুরুষ	WII2508711 ফটো উপলব্ধ
73 নাম : গীতা শীল স্বামীর নাম : রঞ্জিৎ শীল বাড়ির নং : n0196 বয়স : 50 লিঙ্গ : মহিলা	WII0206417 ফটো উপলব্ধ	74 নাম : অঞ্জলী চক্রবর্তী স্বামীর নাম : দ্বিজেন চক্রবর্তী বাড়ির নং : n0196 বয়স : 81 লিঙ্গ : মহিলা	WB/02/009/075662 ফটো উপলব্ধ	75 নাম : গোবিন্দ শীল মায়ের নাম : গীতা শীল বাড়ির নং : n0196 বয়স : 30 লিঙ্গ : পুরুষ	WII1621929 ফটো উপলব্ধ
76 নাম : সরস্বতী শিল দাস মায়ের নাম : গীতা শীল বাড়ির নং : এন বয়স : 24 লিঙ্গ : মহিলা	WII2482057 ফটো উপলব্ধ	77 নাম : চন্দ্রমালা চিত্রকর স্বামীর নাম : দীনেশ্বর চিত্রকর বাড়ির নং : n0292 বয়স : 68 লিঙ্গ : মহিলা	DMY0057539 ফটো উপলব্ধ	78 নাম : আছরুদ্দিন সেখ পিতার নাম : ইয়াজউদ্দিন সেখ বাড়ির নং : n0068 বয়স : 56 লিঙ্গ : পুরুষ	WB/02/009/075502 ফটো উপলব্ধ
79 নাম : বেওয়া ছমিরন স্বামীর নাম : ইয়াজউদ্দিন সেখ বাড়ির নং : n0068 বয়স : 96 লিঙ্গ : মহিলা	WB/02/009/075352 ফটো উপলব্ধ	80 নাম : খদেজা বিবি স্বামীর নাম : আছরুদ্দিন সেখ বাড়ির নং : n0068 বয়স : 53 লিঙ্গ : মহিলা	WB/02/009/075761 ফটো উপলব্ধ	81 নাম : প্রদীপ বর্মণ পিতার নাম : বিন্দেশ্বর বর্মণ বাড়ির নং : n0282 বয়স : 35 লিঙ্গ : পুরুষ	WII1369768 ফটো উপলব্ধ
82 নাম : মালতী দত্ত স্বামীর নাম : সুকমল দত্ত বাড়ির নং : n0282 বয়স : 66 লিঙ্গ : মহিলা	WB/02/009/075212 ফটো উপলব্ধ	83 নাম : কম্পনা দাস স্বামীর নাম : হীরালাল দত্ত বাড়ির নং : n0264 বয়স : 49 লিঙ্গ : মহিলা	WB/02/009/138764 ফটো উপলব্ধ	84 নাম : শ্যামলা দাস (বর্মণ) স্বামীর নাম : প্রদীপ বর্মণ বাড়ির নং : N0282 বয়স : 34 লিঙ্গ : মহিলা	WII1991611 ফটো উপলব্ধ
85 নাম : স্বপ্না বর্মণ স্বামীর নাম : নিপিন বর্মণ বাড়ির নং : n0213 বয়স : 46 লিঙ্গ : মহিলা	DMY1374206 ফটো উপলব্ধ	86 নাম : জয়ন্ত দাস পিতার নাম : জীবন দাস বাড়ির নং : n0236 বয়স : 35 লিঙ্গ : পুরুষ	WII1244581 ফটো উপলব্ধ	87 নাম : বাতাসী রবিদাস মায়ের নাম : ফুলবাসী রবিদাস বাড়ির নং : এন0249 বয়স : 30 লিঙ্গ : মহিলা	WII2024602 ফটো উপলব্ধ
88 নাম : রানা দত্ত পিতার নাম : রবিন্দ্র চন্দ্র দত্ত বাড়ির নং : n0191 বয়স : 35 লিঙ্গ : পুরুষ	WII1523828 ফটো উপলব্ধ	89 নাম : জীবন দাস পিতার নাম : মাখন দাস বাড়ির নং : n0236 বয়স : 61 লিঙ্গ : পুরুষ	WB/02/009/075464 ফটো উপলব্ধ	90 নাম : ভীম দত্ত পিতার নাম : রঞ্জিৎ দত্ত বাড়ির নং : এন0260 বয়স : 25 লিঙ্গ : পুরুষ	WII2024099 ফটো উপলব্ধ

বিধানসভা নির্বাচনক্ষেত্রের নং, নাম : 8-নাটাবাড়ি
ভাগ নং, নাম : 1-ছালাপাক (সমগ্র)

91 নাম : সুদীপা দত্ত পিতার নাম: দিলীপ দত্ত বাড়ির নং : এন0295 বয়স : 23 লিঙ্গ : মহিলা	WII2261295 ফটো উপলব্ধ	92 নাম : বানী দত্ত স্বামীর নাম: মতিলাল দত্ত বাড়ির নং : n0213 বয়স : 71 লিঙ্গ : মহিলা	WB/02/009/075396 ফটো উপলব্ধ	93 নাম : সোনালী দত্ত (সরকার) স্বামীর নাম: দিলীপ দত্ত বাড়ির নং : n0295 বয়স : 46 লিঙ্গ : মহিলা	KRM1624287 ফটো উপলব্ধ
94 নাম : নির্মল দত্ত পিতার নাম: দেবেন্দ্র চন্দ্র দত্ত বাড়ির নং : n0295 বয়স : 40 লিঙ্গ : পুরুষ	DMY2399954 ফটো উপলব্ধ	95 নাম : সৃজন দত্ত পিতার নাম: দেবেন্দ্র দত্ত বাড়ির নং : n0295 বয়স : 48 লিঙ্গ : পুরুষ	DMY2225753 ফটো উপলব্ধ	96 নাম : উতপল দত্ত পিতার নাম: নৃপেন্দ্র দত্ত বাড়ির নং : n0285 বয়স : 36 লিঙ্গ : পুরুষ	WII1245059 ফটো উপলব্ধ
97 নাম : চম্পা দাস স্বামীর নাম: মন্তোষ দাস বাড়ির নং : n0213 বয়স : 47 লিঙ্গ : মহিলা	DMY1374651 ফটো উপলব্ধ	98 নাম : অঞ্জনা দাস স্বামীর নাম: জীবন দাস বাড়ির নং : n0236 বয়স : 55 লিঙ্গ : মহিলা	WB/02/009/075164 ফটো উপলব্ধ	99 নাম : রত্না দাস স্বামীর নাম: সমীর দাস বাড়ির নং : n0213 বয়স : 47 লিঙ্গ : মহিলা	DMY1373737 ফটো উপলব্ধ
100 নাম : শিবানী দত্ত(দাস) স্বামীর নাম: সন্দীপ দত্ত বাড়ির নং : n0213 বয়স : 36 লিঙ্গ : মহিলা	WII1244904 ফটো উপলব্ধ	101 নাম : সন্দীপ দত্ত পিতার নাম: মতিলাল দত্ত বাড়ির নং : n0213 বয়স : 46 লিঙ্গ : পুরুষ	DMY1527894 ফটো উপলব্ধ	102 নাম : অর্পনা দত্ত স্বামীর নাম: রবীন্দ্র চন্দ্র দত্ত বাড়ির নং : n0284 বয়স : 57 লিঙ্গ : মহিলা	DMY1528678 ফটো উপলব্ধ
103 নাম : সুধন্য কুমার বর্মা পিতার নাম: কমলা বর্মা বাড়ির নং : n0213 বয়স : 56 লিঙ্গ : পুরুষ	WB/02/009/075707 ফটো উপলব্ধ	104 নাম : সুমন্ত দাস পিতার নাম: জীবন দাস বাড়ির নং : n0236 বয়স : 32 লিঙ্গ : পুরুষ	WII1523869 ফটো উপলব্ধ	105 নাম : দীপক দত্ত পিতার নাম: ছানা দত্ত বাড়ির নং : n0208 বয়স : 44 লিঙ্গ : পুরুষ	DMY2399897 ফটো উপলব্ধ
106 নাম : সবিতা দত্ত স্বামীর নাম: ছানা দত্ত বাড়ির নং : n0208 বয়স : 66 লিঙ্গ : মহিলা	WB/02/009/075021 ফটো উপলব্ধ	107 নাম : মনা দত্ত(সরকার) মায়ের নাম: শেফালি দত্ত বাড়ির নং : n0285 বয়স : 45 লিঙ্গ : মহিলা	DMY2400224 ফটো উপলব্ধ	108 নাম : অনন্ত দত্ত পিতার নাম: মুকুল দত্ত বাড়ির নং : এন0296 বয়স : 22 লিঙ্গ : পুরুষ	WII2343069 ফটো উপলব্ধ
109 নাম : সুশান্ত দত্ত পিতার নাম: মুকুল দত্ত বাড়ির নং : এন0296 বয়স : 28 লিঙ্গ : পুরুষ	WII2024339 ফটো উপলব্ধ	110 নাম : প্রতাপ দত্ত পিতার নাম: মতিলাল দত্ত বাড়ির নং : n0213 বয়স : 49 লিঙ্গ : পুরুষ	WB/02/009/075255 ফটো উপলব্ধ	111 নাম : মুকুল দত্ত পিতার নাম: নরেন্দ্র দত্ত বাড়ির নং : n0296 বয়স : 57 লিঙ্গ : পুরুষ	WII2629699 ফটো উপলব্ধ
112 নাম : কনিকা সরকার (দত্ত) স্বামীর নাম: মিঠুন দত্ত বাড়ির নং : n0207 বয়স : 35 লিঙ্গ : মহিলা	WII1731884 ফটো উপলব্ধ	113 নাম : মিঠুন দত্ত পিতার নাম: বিমল দত্ত বাড়ির নং : n0207 বয়স : 42 লিঙ্গ : পুরুষ	DMY2399905 ফটো উপলব্ধ	114 নাম : তনময় দত্ত মায়ের নাম: লক্ষ্মী দত্ত বাড়ির নং : এন0174 বয়স : 23 লিঙ্গ : পুরুষ	WII2261733 ফটো উপলব্ধ
115 নাম : মিলি দত্ত মায়ের নাম: লক্ষ্মী দত্ত বাড়ির নং : এন0174 বয়স : 20 লিঙ্গ : মহিলা	WII2504413 ফটো উপলব্ধ	116 নাম : কমল রবিদাস পিতার নাম: বলাই রবিদাস বাড়ির নং : n0191 বয়স : 30 লিঙ্গ : পুরুষ	WII1622034 ফটো উপলব্ধ	117 নাম : রবীন্দ্র চন্দ্র দত্ত পিতার নাম: উপেন্দ্র দত্ত বাড়ির নং : n0191 বয়স : 64 লিঙ্গ : পুরুষ	DMY1528223 ফটো উপলব্ধ
118 নাম : মুনাল দত্ত পিতার নাম: হরেন দত্ত বাড়ির নং : n0261 বয়স : 49 লিঙ্গ : পুরুষ	WB/02/009/075580 ফটো উপলব্ধ	119 নাম : লক্ষ্মী বিশ্বাস স্বামীর নাম: নীলমনি বিশ্বাস বাড়ির নং : শীলপাড়া বয়স : 46 লিঙ্গ : মহিলা	DMY2022895 ফটো উপলব্ধ	120 নাম : পুতুল পাল দত্ত স্বামীর নাম: উপেন্দ্র দত্ত বাড়ির নং : এন0285 বয়স : 24 লিঙ্গ : মহিলা	WII2260982 ফটো উপলব্ধ

বিধানসভা নির্বাচনক্ষেত্রের নং, নাম : 8-নাটাবাড়ি
ভাগ নং, নাম : 1-ছালাপাক (সমগ্র)

121 নাম : অজিত বর্মন পিতার নাম: সন্তোষ বর্মন বাড়ির নং : n0191 বয়স : 51 লিঙ্গ : পুরুষ ফটো উপলব্ধ	WB/02/009/075759	122 নাম : রানুবালা দত্ত পিতার নাম: উপেন্দ্র দত্ত বাড়ির নং : n0191 বয়স : 61 লিঙ্গ : মহিলা ফটো উপলব্ধ	WB/02/009/075753	123 নাম : মামনী দত্ত মায়ের নাম: কম্পনা দাস বাড়ির নং : নং264 বয়স : 33 লিঙ্গ : মহিলা ফটো উপলব্ধ	WII2512622
124 নাম : মহাদেব দত্ত পিতার নাম: রনজিৎ দত্ত বাড়ির নং : n0260 বয়স : 35 লিঙ্গ : পুরুষ ফটো উপলব্ধ	WII1369883	125 নাম : রঞ্জিৎ দত্ত পিতার নাম: হরেন দত্ত বাড়ির নং : n0260 বয়স : 56 লিঙ্গ : পুরুষ ফটো উপলব্ধ	WB/02/009/075465	126 নাম : কম্পনা দাস (দত্ত) স্বামীর নাম: দীপক দত্ত বাড়ির নং : n0208 বয়স : 27 লিঙ্গ : মহিলা ফটো উপলব্ধ	WII1991686
127 নাম : দীপঙ্কর সরকার মায়ের নাম: মনা দত্ত সরকার বাড়ির নং : এন0285 বয়স : 25 লিঙ্গ : পুরুষ ফটো উপলব্ধ	WII2024537	128 নাম : অভিসেক সরকার মায়ের নাম: মনা দত্ত সরকার বাড়ির নং : এন0285 বয়স : 27 লিঙ্গ : পুরুষ ফটো উপলব্ধ	WII2024503	129 নাম : দিপালী বর্মন স্বামীর নাম: অজিৎ বর্মন বাড়ির নং : n0191 বয়স : 46 লিঙ্গ : মহিলা ফটো উপলব্ধ	DMY2225316
130 নাম : সমীরন দত্ত পিতার নাম: মতিলাল দত্ত বাড়ির নং : n0295 বয়স : 42 লিঙ্গ : পুরুষ ফটো উপলব্ধ	DMY2176519	131 নাম : সুবল দত্ত পিতার নাম: দেবেন্দ্র দত্ত বাড়ির নং : n0295 বয়স : 43 লিঙ্গ : পুরুষ ফটো উপলব্ধ	DMY2176535	132 নাম : টুম্পা দত্ত (পাল) স্বামীর নাম: দীপক দত্ত বাড়ির নং : n0295 বয়স : 40 লিঙ্গ : মহিলা ফটো উপলব্ধ	DMY2588242
133 নাম : দিলীপ দত্ত পিতার নাম: দেবেন্দ্র চন্দ্র দত্ত বাড়ির নং : n0295 বয়স : 52 লিঙ্গ : পুরুষ ফটো উপলব্ধ	WB/02/009/075702	134 নাম : প্রতিমা দত্ত স্বামীর নাম: রঞ্জিৎ দত্ত বাড়ির নং : n0260 বয়স : 51 লিঙ্গ : মহিলা ফটো উপলব্ধ	WB/02/009/075280	135 নাম : শেফালী দত্ত স্বামীর নাম: নৃপেন্দ্র দত্ত বাড়ির নং : n0285 বয়স : 65 লিঙ্গ : মহিলা ফটো উপলব্ধ	WB/02/009/075125
136 নাম : অর্চনা দাস (দত্ত) স্বামীর নাম: প্রতাপ দত্ত বাড়ির নং : n0213 বয়স : 31 লিঙ্গ : মহিলা ফটো উপলব্ধ	WII1731926	137 নাম : সন্ধ্যা দত্ত স্বামীর নাম: বিমল দত্ত বাড়ির নং : n0236 বয়স : 71 লিঙ্গ : মহিলা ফটো উপলব্ধ	WB/02/009/075572	138 নাম : সুচিত্রা লঙ্কর স্বামীর নাম: জয়ন্ত দাস বাড়ির নং : ছালাপাক বয়স : 25 লিঙ্গ : মহিলা ফটো উপলব্ধ	WII2492742
139 নাম : সোনাবান বিবি স্বামীর নাম: তেহের বাড়ির নং : n0213 বয়স : 47 লিঙ্গ : মহিলা ফটো উপলব্ধ	DMY1375054	140 নাম : মালতী দত্ত (তাম্বুলী) স্বামীর নাম: মুনাল দত্ত বাড়ির নং : n0319 বয়স : 50 লিঙ্গ : মহিলা ফটো উপলব্ধ	WB/01/008/399614	141 নাম : তাপস দাম পিতার নাম: দুলাল দাম বাড়ির নং : N0241 বয়স : 24 লিঙ্গ : পুরুষ ফটো উপলব্ধ	WII2193969
142 নাম : শংকরী দাম স্বামীর নাম: দুলাল চন্দ্র দাম বাড়ির নং : n0241 বয়স : 44 লিঙ্গ : মহিলা ফটো উপলব্ধ	DMY2023091	143 নাম : চায়না দাম (কুন্ডু) স্বামীর নাম: শঙ্কর দাম বাড়ির নং : n0239 বয়স : 32 লিঙ্গ : মহিলা ফটো উপলব্ধ	WII1523810	144 নাম : শুভঙ্কর দাম পিতার নাম: রাখাল দাম বাড়ির নং : n0239 বয়স : 34 লিঙ্গ : পুরুষ ফটো উপলব্ধ	WII1369800
145 নাম : রাখাল দাম পিতার নাম: মহেন্দ্র দাম বাড়ির নং : n0239 বয়স : 66 লিঙ্গ : পুরুষ ফটো উপলব্ধ	WB/02/009/075429	146 নাম : কম্পনা দাম স্বামীর নাম: রাখাল দাম বাড়ির নং : n0239 বয়স : 61 লিঙ্গ : মহিলা ফটো উপলব্ধ	WB/02/009/075172	147 নাম : দুলালচন্দ্র দাম পিতার নাম: মহেন্দ্র দাম বাড়ির নং : n0241 বয়স : 59 লিঙ্গ : পুরুষ ফটো উপলব্ধ	WB/02/009/075565
148 নাম : সংগীতা দাম পিতার নাম: দুলালচন্দ্র দাম বাড়ির নং : নং003 বয়স : 22 লিঙ্গ : মহিলা ফটো উপলব্ধ	WII2514412	149 নাম : সুশঙ্কর দাম পিতার নাম: রাখাল দাম বাড়ির নং : n0239 বয়স : 31 লিঙ্গ : পুরুষ ফটো উপলব্ধ	WII1523794	150 নাম : সমো দাস স্বামীর নাম: সম্বর দাস বাড়ির নং : n0093 বয়স : 69 লিঙ্গ : মহিলা ফটো উপলব্ধ	WB/02/009/075508

বিধানসভা নির্বাচনক্ষেত্রের নং, নাম : 8-নাটাবাড়ি
ভাগ নং, নাম : 1-ছালাপাক (সমগ্র)

151 নাম : উজ্জল দাস পিতার নাম: মফুৎ দাস বাড়ির নং : n0019 বয়স : 32 লিঙ্গ : পুরুষ	WII1443480 ফটো উপলব্ধ	152 নাম : জগদীশ দাস পিতার নাম: মফুৎ দাস বাড়ির নং : n0019 বয়স : 30 লিঙ্গ : পুরুষ	WII1621762 ফটো উপলব্ধ	153 নাম : ভূপতি দাস পিতার নাম: মেনকা দাস বাড়ির নং : n0237 বয়স : 50 লিঙ্গ : পুরুষ	WII1832575 ফটো উপলব্ধ
154 নাম : বুনু ঘোষ দাস স্বামীর নাম: টুলু দাস বাড়ির নং : N0288 বয়স : 26 লিঙ্গ : মহিলা	WII2219681 ফটো উপলব্ধ	155 নাম : সুসান্ত দাস পিতার নাম: সমীর দাস বাড়ির নং : n0357 বয়স : 27 লিঙ্গ : পুরুষ	WII1917111 ফটো উপলব্ধ	156 নাম : অর্চনা দাস স্বামীর নাম: বাবুল দাস বাড়ির নং : n0205 বয়স : 45 লিঙ্গ : মহিলা	WII1369842 ফটো উপলব্ধ
157 নাম : মোসুমী দাস পিতার নাম: সন্তোষ দাস বাড়ির নং : এন0206 বয়স : 24 লিঙ্গ : মহিলা	WII2261014 ফটো উপলব্ধ	158 নাম : দিপালী দাস স্বামীর নাম: ছানা দাস বাড়ির নং : n0238 বয়স : 59 লিঙ্গ : মহিলা	DMY2225332 ফটো উপলব্ধ	159 নাম : বিউটি সরকার (দাস) স্বামীর নাম: রাসু চন্দ্র দাস বাড়ির নং : n0288 বয়স : 33 লিঙ্গ : মহিলা	WII1621911 ফটো উপলব্ধ
160 নাম : কনারানী দাস স্বামীর নাম: সন্তোষ দাস বাড়ির নং : n0288 বয়স : 66 লিঙ্গ : মহিলা	WB/02/009/075328 ফটো উপলব্ধ	161 নাম : কৌশিক দাস পিতার নাম: ভূপতি দাস বাড়ির নং : N0237 বয়স : 27 লিঙ্গ : পুরুষ	WII2156842 ফটো উপলব্ধ	162 নাম : সমীর দাস পিতার নাম: সন্তোষ কুমার দাস বাড়ির নং : n0288 বয়স : 52 লিঙ্গ : পুরুষ	WB/02/009/075561 ফটো উপলব্ধ
163 নাম : চুমকি দত্ত স্বামীর নাম: রানা দত্ত বাড়ির নং : n0238 বয়স : 34 লিঙ্গ : মহিলা	WII1244797 ফটো উপলব্ধ	164 নাম : সন্তোষ দাস পিতার নাম: সমীর দাস বাড়ির নং : N0093 বয়স : 36 লিঙ্গ : পুরুষ	WII2219756 ফটো উপলব্ধ	165 নাম : প্রশান্ত দাস পিতার নাম: সমীর দাস বাড়ির নং : এন0288 বয়স : 24 লিঙ্গ : পুরুষ	WII2262145 ফটো উপলব্ধ
166 নাম : মন্তোষ দাস পিতার নাম: মনোরঞ্জন দাস বাড়ির নং : n0206 বয়স : 53 লিঙ্গ : পুরুষ	WB/02/009/075558 ফটো উপলব্ধ	167 নাম : রুমি রায় স্বামীর নাম: উজ্জল দাস বাড়ির নং : এন0019 বয়স : 29 লিঙ্গ : মহিলা	GJF0493429 ফটো উপলব্ধ	168 নাম : রঞ্জিত দাস পিতার নাম: মাখন দাস বাড়ির নং : n0235 বয়স : 65 লিঙ্গ : পুরুষ	WB/02/009/075011 ফটো উপলব্ধ
169 নাম : আন্না দে(দাস) স্বামীর নাম: দেবজিৎ দাস বাড়ির নং : n0238 বয়স : 39 লিঙ্গ : মহিলা	DMY2400083 ফটো উপলব্ধ	170 নাম : রাসুচন্দ্র দাস পিতার নাম: সন্তোষকুমার দাস বাড়ির নং : n0288 বয়স : 43 লিঙ্গ : পুরুষ	DMY1528264 ফটো উপলব্ধ	171 নাম : টুলু দাস মায়ের নাম: কনারানী দাস বাড়ির নং : n0288 বয়স : 39 লিঙ্গ : মহিলা	DMY2531259 ফটো উপলব্ধ
172 নাম : বাবুল দাস পিতার নাম: মনোরঞ্জন দাস বাড়ির নং : n0205 বয়স : 51 লিঙ্গ : পুরুষ	WB/02/009/075755 ফটো উপলব্ধ	173 নাম : পাপিয়া সরকার (দাস) স্বামীর নাম: জগদীশ দাস বাড়ির নং : n0019 বয়স : 29 লিঙ্গ : মহিলা	WII1731918 ফটো উপলব্ধ	174 নাম : সমীর দাস পিতার নাম: ময়েসিং দাস বাড়ির নং : n0093 বয়স : 81 লিঙ্গ : পুরুষ	WB/02/009/075746 ফটো উপলব্ধ
175 নাম : আমোতি বর্মণ স্বামীর নাম: চন্দ্রকান্ত বর্মণ বাড়ির নং : n0019 বয়স : 52 লিঙ্গ : মহিলা	WB/02/009/075414 ফটো উপলব্ধ	176 নাম : দেবজিৎ দাস পিতার নাম: ছানা দাস বাড়ির নং : n0238 বয়স : 38 লিঙ্গ : পুরুষ	DMY2400075 ফটো উপলব্ধ	177 নাম : বিমল দাস মায়ের নাম: কনারানী দাস বাড়ির নং : n0288 বয়স : 39 লিঙ্গ : পুরুষ	DMY2588325 ফটো উপলব্ধ
178 নাম : প্রসেনজিত দাস পিতার নাম: ছানা দাস বাড়ির নং : n0238 বয়স : 36 লিঙ্গ : পুরুষ	WII1245166 ফটো উপলব্ধ	179 নাম : বিউটি দাস স্বামীর নাম: প্রসেনজিৎ দাস বাড়ির নং : এন004 বয়স : 24 লিঙ্গ : মহিলা	WII2432672 ফটো উপলব্ধ	180 নাম : মনু দাস পিতার নাম: কেরকের দাস বাড়ির নং : n0019 বয়স : 69 লিঙ্গ : পুরুষ	WB/02/009/075025 ফটো উপলব্ধ

বিধানসভা নির্বাচনক্ষেত্রের নং, নাম : 8-নাটাবাড়ি
ভাগ নং, নাম : 1-ছালাপাক (সমগ্র)

181 নাম : প্রদীপ কুমার বর্মণ পিতার নাম: নটান বর্মণ বাড়ির নং : n0093 বয়স : 32 লিঙ্গ : পুরুষ	WII1621721 ফটো উপলব্ধ	182 নাম : মেনকা দাস স্বামীর নাম: মাখন দাস বাড়ির নং : n0237 বয়স : 86 লিঙ্গ : মহিলা	WB/02/009/075147 ফটো উপলব্ধ	183 নাম : তাপসী দাস স্বামীর নাম: কৌশিক দাস বাড়ির নং : ছালাপাক বয়স : 23 লিঙ্গ : মহিলা	WII2439891 ফটো উপলব্ধ
184 নাম : সুনিতীরানী দাস স্বামীর নাম: মনোরঞ্জন দাস বাড়ির নং : n0205 বয়স : 83 লিঙ্গ : মহিলা	WB/02/009/075663 ফটো উপলব্ধ	185 নাম : পার্থ দাস পিতার নাম: বাবলু দাস বাড়ির নং : বি44 বয়স : 23 লিঙ্গ : পুরুষ	WII2511830 ফটো উপলব্ধ	186 নাম : ধনেশ্বরী বর্মণ স্বামীর নাম: নটান বর্মণ বাড়ির নং : n0093 বয়স : 51 লিঙ্গ : মহিলা	WB/02/009/075569 ফটো উপলব্ধ
187 নাম : মৃত্যুঞ্জয় দাস পিতার নাম: রঞ্জিত দাস বাড়ির নং : এন0043 বয়স : 26 লিঙ্গ : পুরুষ	WII2432680 ফটো উপলব্ধ	188 নাম : বাসন্তী দাস বর্মণ স্বামীর নাম: পরিমল বর্মণ বাড়ির নং : স্কু বয়স : 27 লিঙ্গ : মহিলা	WII2223139 ফটো উপলব্ধ	189 নাম : পুলক দে পিতার নাম: অখিল চন্দ্র দে বাড়ির নং : n0234 বয়স : 37 লিঙ্গ : পুরুষ	WII1245182 ফটো উপলব্ধ
190 নাম : অলক দে পিতার নাম: অখিল দে বাড়ির নং : n0234 বয়স : 47 লিঙ্গ : পুরুষ	DMY2023083 ফটো উপলব্ধ	191 নাম : শিল্পা দে পিতার নাম: শিশির দে বাড়ির নং : n0358 বয়স : 27 লিঙ্গ : মহিলা	WII1917129 ফটো উপলব্ধ	192 নাম : সঞ্জীব দে পিতার নাম: রজনীকান্ত দে বাড়ির নং : n0290 বয়স : 66 লিঙ্গ : পুরুষ	WB/02/009/075402 ফটো উপলব্ধ
193 নাম : রঞ্জিত চন্দ্র দে পিতার নাম: রজনী দে বাড়ির নং : n0265 বয়স : 76 লিঙ্গ : পুরুষ	WB/02/009/075132 ফটো উপলব্ধ	194 নাম : শ্রাবনী ভট্টাচার্য (চক্রবর্তী) মায়ের নাম: জয়া ভট্টাচার্য বাড়ির নং : n0215 বয়স : 44 লিঙ্গ : মহিলা	DMY2400323 ফটো উপলব্ধ	195 নাম : শেফালী দে স্বামীর নাম: জ্যোতিষ দে বাড়ির নং : n0215 বয়স : 76 লিঙ্গ : মহিলা	WB/02/009/075338 ফটো উপলব্ধ
196 নাম : রতন দে পিতার নাম: দুলাল দে বাড়ির নং : n0212 বয়স : 35 লিঙ্গ : পুরুষ	WII1245125 ফটো উপলব্ধ	197 নাম : রাজু দে পিতার নাম: নেপাল দে বাড়ির নং : n0210 বয়স : 40 লিঙ্গ : পুরুষ	WII0207159 ফটো উপলব্ধ	198 নাম : প্রতিমা দে পিতার নাম: আলোক দে বাড়ির নং : স্কু বয়স : 23 লিঙ্গ : মহিলা	WII2261329 ফটো উপলব্ধ
199 নাম : রুপম দে পিতার নাম: সাধন দে বাড়ির নং : এন0287 বয়স : 24 লিঙ্গ : পুরুষ	WII2262434 ফটো উপলব্ধ	200 নাম : রিয়া দে সরকার স্বামীর নাম: দীপংকর দে বাড়ির নং : এন0290 বয়স : 26 লিঙ্গ : মহিলা	WII2260891 ফটো উপলব্ধ	201 নাম : দীপঙ্কর দে পিতার নাম: সঞ্জিব দে বাড়ির নং : n0290 বয়স : 39 লিঙ্গ : পুরুষ	DMY2400257 ফটো উপলব্ধ
202 নাম : বিশ্বজিত দে পিতার নাম: সাধন চন্দ্র দে বাড়ির নং : n0356 বয়স : 27 লিঙ্গ : পুরুষ	WII1917103 ফটো উপলব্ধ	203 নাম : অজিত দে পিতার নাম: গোপাল দে বাড়ির নং : n0115 বয়স : 54 লিঙ্গ : পুরুষ	WB/02/009/075330 ফটো উপলব্ধ	204 নাম : মানসী দে পিতার নাম: নেপাল দে বাড়ির নং : n0210 বয়স : 35 লিঙ্গ : মহিলা	WII1369834 ফটো উপলব্ধ
205 নাম : পার্বতী দে স্বামীর নাম: নেপাল চন্দ্র দে বাড়ির নং : n0210 বয়স : 61 লিঙ্গ : মহিলা	WB/02/009/075578 ফটো উপলব্ধ	206 নাম : কম্পনা দে স্বামীর নাম: নান্টু দে বাড়ির নং : n0214 বয়স : 52 লিঙ্গ : মহিলা	WB/02/009/075304 ফটো উপলব্ধ	207 নাম : হারান দে পিতার নাম: দুলাল দে বাড়ির নং : n0212 বয়স : 37 লিঙ্গ : পুরুষ	WII0207118 ফটো উপলব্ধ
208 নাম : সুজিত দে পিতার নাম: গোপালচন্দ্র দে বাড়ির নং : n0222 বয়স : 46 লিঙ্গ : পুরুষ	DMY1528546 ফটো উপলব্ধ	209 নাম : সবিতা দে স্বামীর নাম: ভানু দে বাড়ির নং : n0220 বয়স : 56 লিঙ্গ : মহিলা	WB/02/009/075541 ফটো উপলব্ধ	210 নাম : ভানু দে পিতার নাম: সুধীরচন্দ্র দে বাড়ির নং : n0220 বয়স : 63 লিঙ্গ : পুরুষ	WB/02/009/075101 ফটো উপলব্ধ

বিধানসভা নির্বাচনক্ষেত্রের নং, নাম : 8-নাটাবাড়ি
ভাগ নং, নাম : 1-ছালাপাক (সমগ্র)

211 নাম : ডলি দে(ভাঙ্গলী) স্বামীর নাম: অলোক দে বাড়ির নং : n0234 বয়স : 43 লিঙ্গ : মহিলা	WII1245174 ফটো উপলব্ধ	212 নাম : সাধনচন্দ্র দে পিতার নাম: সুধীর দে বাড়ির নং : n0287 বয়স : 53 লিঙ্গ : পুরুষ	WB/02/009/075531 ফটো উপলব্ধ	213 নাম : ইন্দ্রজিৎ বর্মন পিতার নাম: চেষ্টিয়া বর্মন বাড়ির নং : n0115 বয়স : 38 লিঙ্গ : পুরুষ	WII1169689 ফটো উপলব্ধ
214 নাম : ভারতী দে (কর্মকার) স্বামীর নাম: খোকন দে বাড়ির নং : n0265 বয়স : 38 লিঙ্গ : মহিলা	WII1169846 ফটো উপলব্ধ	215 নাম : আশীষ দে পিতার নাম: রঞ্জিত চন্দ্র দে বাড়ির নং : n0265 বয়স : 51 লিঙ্গ : পুরুষ	WB/02/009/075045 ফটো উপলব্ধ	216 নাম : শুভঙ্কর দে পিতার নাম: সঞ্জীব দে বাড়ির নং : n0290 বয়স : 35 লিঙ্গ : পুরুষ	WII1244813 ফটো উপলব্ধ
217 নাম : অঞ্জলী দে স্বামীর নাম: সাধন চন্দ্র দে বাড়ির নং : n0287 বয়স : 45 লিঙ্গ : মহিলা	DMY1373729 ফটো উপলব্ধ	218 নাম : মিনা দে স্বামীর নাম: সজল দে বাড়ির নং : n0286 বয়স : 46 লিঙ্গ : মহিলা	DMY1373521 ফটো উপলব্ধ	219 নাম : মল্লিকা দে পিতার নাম: আশীষ দে বাড়ির নং : N0265 বয়স : 24 লিঙ্গ : মহিলা	WII2156792 ফটো উপলব্ধ
220 নাম : দুলাল চক্রবর্তী পিতার নাম: স্বিজেন চক্রবর্তী বাড়ির নং : n0215 বয়স : 57 লিঙ্গ : পুরুষ	WB/02/009/075751 ফটো উপলব্ধ	221 নাম : কানাই দে পিতার নাম: জ্যোতিষ দে বাড়ির নং : n0215 বয়স : 53 লিঙ্গ : পুরুষ	WB/02/009/075325 ফটো উপলব্ধ	222 নাম : জয়ন্তী দে স্বামীর নাম: রঞ্জিত দে বাড়ির নং : n0265 বয়স : 68 লিঙ্গ : মহিলা	WB/02/009/075719 ফটো উপলব্ধ
223 নাম : নেপালচন্দ্র দে পিতার নাম: যোগেশচন্দ্র দে বাড়ির নং : n0210 বয়স : 67 লিঙ্গ : পুরুষ	WB/02/009/075704 ফটো উপলব্ধ	224 নাম : লক্ষী দে স্বামীর নাম: অজিত দে বাড়ির নং : n0305 বয়স : 47 লিঙ্গ : মহিলা	DMY1373745 ফটো উপলব্ধ	225 নাম : শিশির দে পিতার নাম: সুধীর চন্দ্র দে বাড়ির নং : n0297 বয়স : 58 লিঙ্গ : পুরুষ	WB/02/009/075393 ফটো উপলব্ধ
226 নাম : মিনা দে স্বামীর নাম: দুলাল দে বাড়ির নং : n0212 বয়স : 67 লিঙ্গ : মহিলা	WB/02/009/075549 ফটো উপলব্ধ	227 নাম : মল্লিকা রাহা দে স্বামীর নাম: পুলক দে বাড়ির নং : n0234 বয়স : 28 লিঙ্গ : মহিলা	WII1991678 ফটো উপলব্ধ	228 নাম : স্বপ্না ডাকুয়া (বর্মন) স্বামীর নাম: ইন্দ্রজিত বর্মন বাড়ির নং : n0115 বয়স : 34 লিঙ্গ : মহিলা	WII1622018 ফটো উপলব্ধ
229 নাম : অর্চনা দে স্বামীর নাম: সঞ্জীব দে বাড়ির নং : n0290 বয়স : 57 লিঙ্গ : মহিলা	WB/02/009/075598 ফটো উপলব্ধ	230 নাম : জ্যোত্স্না দে স্বামীর নাম: অখিল দে বাড়ির নং : n0234 বয়স : 67 লিঙ্গ : মহিলা	WB/02/009/075082 ফটো উপলব্ধ	231 নাম : মরনী দে স্বামীর নাম: জীবন দে বাড়ির নং : n0216 বয়স : 55 লিঙ্গ : মহিলা	WB/02/009/075297 ফটো উপলব্ধ
232 নাম : তাপসী বর্মন স্বামীর নাম: মানিক বর্মন বাড়ির নং : n0297 বয়স : 29 লিঙ্গ : মহিলা	WII1806470 ফটো উপলব্ধ	233 নাম : সুব্রত দে পিতার নাম: সজল দে বাড়ির নং : n0353 বয়স : 27 লিঙ্গ : পুরুষ	WII1917079 ফটো উপলব্ধ	234 নাম : অনিমা দে স্বামীর নাম: শিশির দে বাড়ির নং : n0297 বয়স : 52 লিঙ্গ : মহিলা	DMY1529015 ফটো উপলব্ধ
235 নাম : খোকন দে পিতার নাম: রঞ্জিত চন্দ্র দে বাড়ির নং : n0265 বয়স : 49 লিঙ্গ : পুরুষ	DMY2588135 ফটো উপলব্ধ	236 নাম : লতিকা দে (ভাট) স্বামীর নাম: আশীষ দে বাড়ির নং : n0265 বয়স : 44 লিঙ্গ : মহিলা	WB/01/004/252104 ফটো উপলব্ধ	237 নাম : সুরজিৎ দে পিতার নাম: আশীষ দে বাড়ির নং : n022 বয়স : 21 লিঙ্গ : পুরুষ	WII2482032 ফটো উপলব্ধ
238 নাম : সজল দে পিতার নাম: সুধীর দে বাড়ির নং : n0286 বয়স : 48 লিঙ্গ : পুরুষ	DMY1373802 ফটো উপলব্ধ	239 নাম : রুমা দাস (দে) স্বামীর নাম: রাজু দে বাড়ির নং : n0210 বয়স : 34 লিঙ্গ : মহিলা	WII1832625 ফটো উপলব্ধ	240 নাম : সম্পা দে(দাস) স্বামীর নাম: কানাই দে বাড়ির নং : n0262 বয়স : 42 লিঙ্গ : মহিলা	DMY2009751 ফটো উপলব্ধ

241 নাম : লাভলী দেবাদিকারী স্বামীর নাম: রমনী বর্মন বাড়ির নং : n0350 বয়স : 39 লিঙ্গ : মহিলা	GBM2661312 ফটো উপলব্ধ	242 নাম : সুনতি পাটোয়ারী স্বামীর নাম: সুকান্ত বমন বাড়ির নং : ন্ফ বয়স : 28 লিঙ্গ : মহিলা	WII1991587 ফটো উপলব্ধ	243 নাম : সুচিত্রা সেন পাল স্বামীর নাম: জয়ন্ত পাল বাড়ির নং : n0170 বয়স : 33 লিঙ্গ : মহিলা	WII1443548 ফটো উপলব্ধ
244 নাম : পূর্ণিমা দে পাল স্বামীর নাম: অপু পাল বাড়ির নং : ন্ফ বয়স : 28 লিঙ্গ : মহিলা	WII1991728 ফটো উপলব্ধ	245 নাম : রুমা দাস (পাল) স্বামীর নাম: সুশান্ত পাল বাড়ির নং : এন0170 বয়স : 36 লিঙ্গ : মহিলা	WII2024792 ফটো উপলব্ধ	246 নাম : অমরেন্দ্র পাল পিতার নাম: কৃষ্ণচন্দ্র পাল বাড়ির নং : n0170 বয়স : 69 লিঙ্গ : পুরুষ	WB/02/009/075556 ফটো উপলব্ধ
247 নাম : অভিজিৎ পাল পিতার নাম: অমরেন্দ্র পাল বাড়ির নং : n0170 বয়স : 41 লিঙ্গ : পুরুষ	DMY2225340 ফটো উপলব্ধ	248 নাম : জয়ন্ত পাল পিতার নাম: অমরেন্দ্র পাল বাড়ির নং : n0170 বয়স : 46 লিঙ্গ : পুরুষ	DMY1374347 ফটো উপলব্ধ	249 নাম : সুশান্ত পাল পিতার নাম: অমরেন্দ্র পাল বাড়ির নং : n0170 বয়স : 43 লিঙ্গ : পুরুষ	DMY2022929 ফটো উপলব্ধ
250 নাম : অপু পাল পিতার নাম: অমরেন্দ্র পাল বাড়ির নং : n0170 বয়স : 41 লিঙ্গ : পুরুষ	WII1244680 ফটো উপলব্ধ	251 নাম : স্বপ্না বর্মন মায়ের নাম: ফুলেশ্বরী বর্মন বাড়ির নং : n0327 বয়স : 35 লিঙ্গ : পুরুষ	WII1371046 ফটো উপলব্ধ	252 নাম : দেবশ্রী রায়(বর্মন) স্বামীর নাম: তরুণ বর্মন বাড়ির নং : n0182 বয়স : 32 লিঙ্গ : মহিলা	WII1731652 ফটো উপলব্ধ
253 নাম : নমিতা বর্মন সরকার স্বামীর নাম: নেপাল সরকার বাড়ির নং : N0126 বয়স : 32 লিঙ্গ : মহিলা	WII1443803 ফটো উপলব্ধ	254 নাম : বরুণা বর্মন পিতার নাম: তুষেণ বর্মন বাড়ির নং : n0182 বয়স : 35 লিঙ্গ : পুরুষ	WII1169663 ফটো উপলব্ধ	255 নাম : কৃষ্ণা বর্মন স্বামীর নাম: বিশুজিৎ বর্মন বাড়ির নং : N0028 বয়স : 28 লিঙ্গ : মহিলা	WII1828136 ফটো উপলব্ধ
256 নাম : সুযমা বর্মন স্বামীর নাম: লক্ষেশ্বর বর্মন বাড়ির নং : n0035 বয়স : 53 লিঙ্গ : মহিলা	WII2129211 ফটো উপলব্ধ	257 নাম : সম্পা বর্মন স্বামীর নাম: ভবেশ বর্মন বাড়ির নং : n0271 বয়স : 31 লিঙ্গ : মহিলা	WII1832526 ফটো উপলব্ধ	258 নাম : তুষেণ বর্মন পিতার নাম: শলোয়া বর্মন বাড়ির নং : n0182 বয়স : 66 লিঙ্গ : পুরুষ	WB/02/009/075453 ফটো উপলব্ধ
259 নাম : রুমা বর্মন স্বামীর নাম: বরুণ বর্মন বাড়ির নং : নং247 বয়স : 20 লিঙ্গ : মহিলা	WII2514552 ফটো উপলব্ধ	260 নাম : লতিকা দাস স্বামীর নাম: অভিজিৎ সরকার বাড়ির নং : N0192 বয়স : 31 লিঙ্গ : মহিলা	WII1520642 ফটো উপলব্ধ	261 নাম : প্রিয়ান্বিতা বর্মন পিতার নাম: লক্ষেশ্বর বর্মন বাড়ির নং : n0065 বয়স : 31 লিঙ্গ : মহিলা	WII1621838 ফটো উপলব্ধ
262 নাম : সেউলী স্বামীর নাম: সুশান্ত বর্মন বাড়ির নং : N0023 বয়স : 40 লিঙ্গ : মহিলা	CQJ2821155 ফটো উপলব্ধ	263 নাম : নমিনা বর্মন স্বামীর নাম: ক্ষিতিন বর্মন বাড়ির নং : n0198 বয়স : 55 লিঙ্গ : মহিলা	WB/02/009/075741 ফটো উপলব্ধ	264 নাম : জ্যোৎস্না বর্মন স্বামীর নাম: রামেশ্বর বর্মন বাড়ির নং : n0274 বয়স : 59 লিঙ্গ : মহিলা	WB/02/009/075276 ফটো উপলব্ধ
265 নাম : কবিতা বর্মন(রায়) স্বামীর নাম: পবনেশ্বর বর্মন বাড়ির নং : n0035 বয়স : 45 লিঙ্গ : মহিলা	WII1244995 ফটো উপলব্ধ	266 নাম : অনেশ্বর বর্মন পিতার নাম: রামনারায়ণ বর্মন বাড়ির নং : n0035 বয়স : 51 লিঙ্গ : পুরুষ	WII2101061 ফটো উপলব্ধ	267 নাম : সুমিত্রা বর্মন স্বামীর নাম: প্রফুল্ল বর্মন বাড়ির নং : n0232 বয়স : 47 লিঙ্গ : মহিলা	DMY1374743 ফটো উপলব্ধ
268 নাম : প্রসেনজিত বর্মন পিতার নাম: প্রফুল্ল বর্মন বাড়ির নং : n0363 বয়স : 27 লিঙ্গ : পুরুষ	WII1917160 ফটো উপলব্ধ	269 নাম : পুষ্প বর্মন স্বামীর নাম: তপন বর্মন বাড়ির নং : n0035 বয়স : 35 লিঙ্গ : মহিলা	WII1731934 ফটো উপলব্ধ	270 নাম : সুরেশ চন্দ্র বর্মন পিতার নাম: চন্দ্রকান্ত বর্মন বাড়ির নং : n0023 বয়স : 54 লিঙ্গ : পুরুষ	WB/02/009/075320 ফটো উপলব্ধ

বিধানসভা নির্বাচনক্ষেত্রের নং, নাম : 8-নাটাবাড়ি
ভাগ নং, নাম : 1-ছালাপাক (সমগ্র)

271 নাম : মনিকা বর্মন স্বামীর নাম: সবেশ্বর বর্মন বাড়ির নং : n0066 বয়স : 37 লিঙ্গ : মহিলা	DMY2531226 ফটো উপলব্ধ	272 নাম : প্রতিমা বর্মন স্বামীর নাম: পুণেশ্বর বর্মন বাড়ির নং : n0066 বয়স : 43 লিঙ্গ : মহিলা	DMY2225381 ফটো উপলব্ধ	273 নাম : মনোরঞ্জন বর্মন পিতার নাম: সুনীল বর্মন বাড়ির নং : N0090 বয়স : 30 লিঙ্গ : পুরুষ	YUG1759034 ফটো উপলব্ধ
274 নাম : বিশ্বজিৎ বর্মন পিতার নাম: যোগেন বর্মন বাড়ির নং : এন0200 বয়স : 26 লিঙ্গ : পুরুষ	WII2024362 ফটো উপলব্ধ	275 নাম : রাহিদুল সেখ পিতার নাম: সরজ আলী সেখ বাড়ির নং : N0029 বয়স : 35 লিঙ্গ : পুরুষ	WII1261973 ফটো উপলব্ধ	276 নাম : ভারতী বর্মন স্বামীর নাম: প্রভাত বর্মন বাড়ির নং : n0342 বয়স : 50 লিঙ্গ : মহিলা	GBM2364834 ফটো উপলব্ধ
277 নাম : অজিত দে পিতার নাম: জ্যোতিষ দে বাড়ির নং : n0116 বয়স : 57 লিঙ্গ : পুরুষ	WB/02/009/075552 ফটো উপলব্ধ	278 নাম : সুশান্ত বর্মন পিতার নাম: চন্দ্রকান্ত বর্মন বাড়ির নং : n0023 বয়স : 44 লিঙ্গ : পুরুষ	DMY1528660 ফটো উপলব্ধ	279 নাম : দুর্ধোময়ী বর্মন স্বামীর নাম: নালা বর্মন বাড়ির নং : n0066 বয়স : 81 লিঙ্গ : মহিলা	WB/02/009/075533 ফটো উপলব্ধ
280 নাম : জয়শ্রী বর্মন স্বামীর নাম: জয়ন্ত বর্মন বাড়ির নং : হু বয়স : 24 লিঙ্গ : মহিলা	WII2197259 ফটো উপলব্ধ	281 নাম : রমেশ বর্মন পিতার নাম: চন্নাথ বর্মন বাড়ির নং : n0202 বয়স : 54 লিঙ্গ : পুরুষ	WB/02/009/075142 ফটো উপলব্ধ	282 নাম : সুজাতা বর্মন স্বামীর নাম: মন কুমার বর্মন বাড়ির নং : n0027 বয়স : 40 লিঙ্গ : মহিলা	DMY2226009 ফটো উপলব্ধ
283 নাম : মন কুমার বর্মন পিতার নাম: দোলগোবিন্দ বর্মন বাড়ির নং : n0027 বয়স : 52 লিঙ্গ : পুরুষ	DMY1374479 ফটো উপলব্ধ	284 নাম : জয় বর্মন পিতার নাম: মন কুমার বর্মন বাড়ির নং : এন002 বয়স : 20 লিঙ্গ : পুরুষ	WII2445468 ফটো উপলব্ধ	285 নাম : পবনেশ্বর বর্মন পিতার নাম: রামনারায়ন বর্মন বাড়ির নং : n0035 বয়স : 53 লিঙ্গ : পুরুষ	WII2129260 ফটো উপলব্ধ
286 নাম : ধনকুমার বর্মন পিতার নাম: হরিশ চন্দ্র বর্মন বাড়ির নং : এনএইচএন বয়স : 35 লিঙ্গ : পুরুষ	WII1169648 ফটো উপলব্ধ	287 নাম : মামুদা খাতুন (বিবি) স্বামীর নাম: রহিদুল শেখ বাড়ির নং : এন0029 বয়স : 26 লিঙ্গ : মহিলা	WII2025401 ফটো উপলব্ধ	288 নাম : অলোকা বর্মন স্বামীর নাম: নিখিল বর্মন বাড়ির নং : n0211 বয়স : 48 লিঙ্গ : মহিলা	DMY2225837 ফটো উপলব্ধ
289 নাম : নিরঞ্জন বর্মন পিতার নাম: ক্ষিতেন বর্মন বাড়ির নং : n0072 বয়স : 40 লিঙ্গ : পুরুষ	DMY2531028 ফটো উপলব্ধ	290 নাম : পুনেশ্বর বর্মন পিতার নাম: নালা বর্মন বাড়ির নং : n0066 বয়স : 50 লিঙ্গ : পুরুষ	WB/02/009/075005 ফটো উপলব্ধ	291 নাম : সারথী বালা বর্মন স্বামীর নাম: স্বপন বর্মন বাড়ির নং : n0328 বয়স : 36 লিঙ্গ : মহিলা	YUG0986752 ফটো উপলব্ধ
292 নাম : বিশ্বজিৎ বর্মন পিতার নাম: নমিনা বর্মন বাড়ির নং : n0198 বয়স : 28 লিঙ্গ : পুরুষ	WII1901727 ফটো উপলব্ধ	293 নাম : সন্ধ্যা বর্মন স্বামীর নাম: যোগেন বর্মন বাড়ির নং : n0200 বয়স : 52 লিঙ্গ : মহিলা	WB/02/009/075295 ফটো উপলব্ধ	294 নাম : সুজন বর্মন পিতার নাম: ললিত বর্মন বাড়ির নং : N0272 বয়স : 25 লিঙ্গ : পুরুষ	WII2156784 ফটো উপলব্ধ
295 নাম : তাপসী বর্মন স্বামীর নাম: প্রদীপ বর্মন বাড়ির নং : N0113 বয়স : 42 লিঙ্গ : মহিলা	GBM2233039 ফটো উপলব্ধ	296 নাম : অসিত দে পিতার নাম: অজিত দে বাড়ির নং : N0116 বয়স : 27 লিঙ্গ : পুরুষ	WII2220804 ফটো উপলব্ধ	297 নাম : শচীবালা বর্মন স্বামীর নাম: মহেন্দ্রনাথ বর্মন বাড়ির নং : n0065 বয়স : 50 লিঙ্গ : মহিলা	DMY1529171 ফটো উপলব্ধ
298 নাম : মলিন বর্মন মায়ের নাম: রঞ্জনা বর্মন বাড়ির নং : N0090 বয়স : 27 লিঙ্গ : পুরুষ	WII1991736 ফটো উপলব্ধ	299 নাম : মনিকা বর্মন (সরকার) স্বামীর নাম: প্রসেনজিত বর্মন বাড়ির নং : n0274 বয়স : 32 লিঙ্গ : মহিলা	WII1523802 ফটো উপলব্ধ	300 নাম : ভুবনেশ্বরী বর্মন স্বামীর নাম: রামনারায়ন বর্মন বাড়ির নং : n0035 বয়স : 79 লিঙ্গ : মহিলা	WII2128833 ফটো উপলব্ধ

বিধানসভা নির্বাচনক্ষেত্রের নং, নাম : 8-নাটাবাড়ি
ভাগ নং, নাম : 1-ছালাপাক (সমগ্র)

301 নাম : রত্না বর্মন স্বামীর নাম: নিরঞ্জন বর্মন বাড়ির নং : n0072 বয়স : 40 লিঙ্গ : মহিলা	WII1523612 ফটো উপলব্ধ	302 নাম : মৌমিতা বর্মন স্বামীর নাম: ধনকুমার বর্মন বাড়ির নং : N0116 বয়স : 31 লিঙ্গ : মহিলা	WII1527399 ফটো উপলব্ধ	303 নাম : বিশ্বজিৎ বর্মন পিতার নাম: জয়ন্ত বর্মন বাড়ির নং : ত্রনত্রইচত্রন বয়স : 26 লিঙ্গ : পুরুষ	WII2025286 ফটো উপলব্ধ
304 নাম : অজিত বর্মন পিতার নাম: জীতেন্দ্র বর্মন বাড়ির নং : 8/51 বয়স : 36 লিঙ্গ : পুরুষ	WII1169721 ফটো উপলব্ধ	305 নাম : পঞ্চম বর্মন স্বামীর নাম: জিতেন্দ্র বর্মন বাড়ির নং : n0230 বয়স : 63 লিঙ্গ : মহিলা	WB/02/009/075728 ফটো উপলব্ধ	306 নাম : লক্ষেশ্বর বর্মন পিতার নাম: রামনারায়ন বর্মন বাড়ির নং : n0065 বয়স : 63 লিঙ্গ : পুরুষ	WII2128619 ফটো উপলব্ধ
307 নাম : বীরেন্দ্র নাথ বর্মন মায়ের নাম: শচী বালা বর্মন বাড়ির নং : n0065 বয়স : 31 লিঙ্গ : পুরুষ	WII1621879 ফটো উপলব্ধ	308 নাম : অনন্ত বর্মন পিতার নাম: খেলাই বর্মন বাড়ির নং : n0303 বয়স : 49 লিঙ্গ : পুরুষ	WB/02/009/012865 ফটো উপলব্ধ	309 নাম : অমিতা বর্মন পিতার নাম: পুনেশ্বর বর্মন বাড়ির নং : এন0066 বয়স : 25 লিঙ্গ : মহিলা	WII2238657 ফটো উপলব্ধ
310 নাম : সুব্রত বর্মন পিতার নাম: মিলন বর্মন বাড়ির নং : হু বয়স : 25 লিঙ্গ : পুরুষ	WII2196988 ফটো উপলব্ধ	311 নাম : ভারতী বর্মন স্বামীর নাম: জয়ন্ত বর্মন বাড়ির নং : n0320 বয়স : 44 লিঙ্গ : মহিলা	WII1369701 ফটো উপলব্ধ	312 নাম : মামনি দাস(বর্মন) স্বামীর নাম: সুনীল বর্মন বাড়ির নং : n0060 বয়স : 42 লিঙ্গ : মহিলা	DMY2225357 ফটো উপলব্ধ
313 নাম : সাবিত্রী বর্মন স্বামীর নাম: ললিত বর্মন বাড়ির নং : n0272 বয়স : 48 লিঙ্গ : মহিলা	WB/02/009/075770 ফটো উপলব্ধ	314 নাম : রামেশ্বর বর্মন পিতার নাম: লালমোহন বর্মন বাড়ির নং : n0274 বয়স : 65 লিঙ্গ : পুরুষ	WII2394724 ফটো উপলব্ধ	315 নাম : মালতী বর্মন স্বামীর নাম: হরিশ বর্মন বাড়ির নং : n0116 বয়স : 53 লিঙ্গ : মহিলা	WII2096170 ফটো উপলব্ধ
316 নাম : নমিতা দাস বর্মন স্বামীর নাম: অমল্য দাস বাড়ির নং : N020 বয়স : 34 লিঙ্গ : মহিলা	WII1240480 ফটো উপলব্ধ	317 নাম : নবীন বর্মন পিতার নাম: প্রফুল্ল বর্মন বাড়ির নং : এন0232 বয়স : 24 লিঙ্গ : পুরুষ	WII2262244 ফটো উপলব্ধ	318 নাম : অপু বর্মন পিতার নাম: নিপিন বর্মন বাড়ির নং : হু বয়স : 25 লিঙ্গ : পুরুষ	WII2197184 ফটো উপলব্ধ
319 নাম : রুকসানা পবিত্র পিতার নাম: কাউশিক অমজিত ছপেন বাড়ির নং : n0065 বয়স : 25 লিঙ্গ : মহিলা	RNL2638765 ফটো উপলব্ধ	320 নাম : হরিশ চন্দ্র বর্মন পিতার নাম: ফাজকাটু বর্মন বাড়ির নং : n0116 বয়স : 59 লিঙ্গ : পুরুষ	WII2096097 ফটো উপলব্ধ	321 নাম : প্রফুল্ল বর্মন পিতার নাম: হরনাথ বর্মন বাড়ির নং : n0232 বয়স : 54 লিঙ্গ : পুরুষ	DMY1527928 ফটো উপলব্ধ
322 নাম : জয়া বারিয়া স্বামীর নাম: নবীন বর্মন বাড়ির নং : নং003 বয়স : 22 লিঙ্গ : মহিলা	WII2526713 ফটো উপলব্ধ	323 নাম : বিলাসিনী বর্মন মায়ের নাম: চাম্পা বর্মন বাড়ির নং : n0209 বয়স : 39 লিঙ্গ : মহিলা	DMY2400265 ফটো উপলব্ধ	324 নাম : ফুলেশ্বরী বর্মন স্বামীর নাম: কাচু বর্মন বাড়ির নং : n0326 বয়স : 72 লিঙ্গ : মহিলা	WB/02/009/078536 ফটো উপলব্ধ
325 নাম : গীরেন বর্মন পিতার নাম: নীলকান্ত বর্মন বাড়ির নং : n0346 বয়স : 40 লিঙ্গ : পুরুষ	WII1908714 ফটো উপলব্ধ	326 নাম : তাপস বর্মন পিতার নাম: সুনীল বর্মন বাড়ির নং : এন0060 বয়স : 23 লিঙ্গ : পুরুষ	WII2262400 ফটো উপলব্ধ	327 নাম : রাজীব বর্মন পিতার নাম: সচিন বর্মন বাড়ির নং : হু বয়স : 24 লিঙ্গ : পুরুষ	WII2197234 ফটো উপলব্ধ
328 নাম : সঞ্জয় বর্মন পিতার নাম: সুনীল বর্মন বাড়ির নং : N0060 বয়স : 25 লিঙ্গ : পুরুষ	WII2197143 ফটো উপলব্ধ	329 নাম : পরমেশ্বর বর্মন মায়ের নাম: শচী বালা বর্মন বাড়ির নং : এন0065 বয়স : 27 লিঙ্গ : পুরুষ	WII2262467 ফটো উপলব্ধ	330 নাম : দিপঙ্কর বর্মন পিতার নাম: দেবেন্দ্র বর্মন বাড়ির নং : হু বয়স : 23 লিঙ্গ : পুরুষ	WII2261824 ফটো উপলব্ধ

বিধানসভা নির্বাচনক্ষেত্রের নং, নাম : 8-নাটাবাড়ি
ভাগ নং, নাম : 1-ছালাপাক (সমগ্র)

331 নাম : আলো বর্মণ স্বামীর নাম: রমেশ বর্মণ বাড়ির নং : n0202 বয়স : 47 লিঙ্গ : মহিলা	DMY1374735 ফটো উপলব্ধ	332 নাম : মমতা বর্মণ (রায়) স্বামীর নাম: অনেশ্বর বর্মণ বাড়ির নং : n0035 বয়স : 38 লিঙ্গ : মহিলা	WII1443449 ফটো উপলব্ধ	333 নাম : যোগেন বর্মণ পিতার নাম: মুকুন্দ বর্মণ বাড়ির নং : n0200 বয়স : 61 লিঙ্গ : পুরুষ	WB/02/009/075009 ফটো উপলব্ধ
334 নাম : সর্বেশ্বর বর্মণ পিতার নাম: খগেন বর্মণ বাড়ির নং : n0066 বয়স : 43 লিঙ্গ : পুরুষ	DMY2176550 ফটো উপলব্ধ	335 নাম : উজ্জল বর্মণ পিতার নাম: রমেশ বর্মণ বাড়ির নং : এন0202 বয়স : 25 লিঙ্গ : পুরুষ	WII2024420 ফটো উপলব্ধ	336 নাম : নয়ন বর্মণ পিতার নাম: নরেশ বর্মণ বাড়ির নং : স্কু বয়স : 25 লিঙ্গ : পুরুষ	WII2197176 ফটো উপলব্ধ
337 নাম : বিমল বর্মণ পিতার নাম: পতিরাম বর্মণ বাড়ির নং : n0271 বয়স : 46 লিঙ্গ : পুরুষ	DMY1374719 ফটো উপলব্ধ	338 নাম : রাখি বর্মণ পিতার নাম: ললিত বর্মণ বাড়ির নং : n0272 বয়স : 29 লিঙ্গ : মহিলা	WII1731660 ফটো উপলব্ধ	339 নাম : সুশীল বর্মণ পিতার নাম: নীলকমল বর্মণ বাড়ির নং : n0060 বয়স : 46 লিঙ্গ : পুরুষ	DMY1529098 ফটো উপলব্ধ
340 নাম : জিতেন্দ্র বর্মণ পিতার নাম: জটিয়া বর্মণ বাড়ির নং : n0230 বয়স : 71 লিঙ্গ : পুরুষ	WB/02/009/075586 ফটো উপলব্ধ	341 নাম : রঞ্জনা বর্মণ স্বামীর নাম: সুনীল বর্মণ বাড়ির নং : N0090 বয়স : 51 লিঙ্গ : মহিলা	YUG1759026 ফটো উপলব্ধ	342 নাম : প্রসেনজিত বর্মণ পিতার নাম: রামেশ্বর বর্মণ বাড়ির নং : n0274 বয়স : 35 লিঙ্গ : পুরুষ	WII1245067 ফটো উপলব্ধ
343 নাম : পূজা বর্মণ মায়ের নাম: ভারতী বর্মণ বাড়ির নং : এন0342 বয়স : 26 লিঙ্গ : মহিলা	WII2024172 ফটো উপলব্ধ	344 নাম : সুমিত্রা বর্মণ স্বামীর নাম: মহেন্দ্র বর্মণ বাড়ির নং : n0183 বয়স : 66 লিঙ্গ : মহিলা	WB/02/009/075068 ফটো উপলব্ধ	345 নাম : রঞ্জনা বর্মণ (অধিকারী) স্বামীর নাম: জ্যোতীষ বর্মণ বাড়ির নং : n0339 বয়স : 35 লিঙ্গ : মহিলা	WII1238203 ফটো উপলব্ধ
346 নাম : অর্চনা বর্মণ (দাস) স্বামীর নাম: সদীপ বর্মণ বাড়ির নং : n0334 বয়স : 31 লিঙ্গ : মহিলা	WII1513316 ফটো উপলব্ধ	347 নাম : পূর্ণিমা বর্মণ(সরকার) স্বামীর নাম: পবিত্র সরকার বাড়ির নং : ছালাপাক বয়স : 56 লিঙ্গ : মহিলা	DMY2023042 ফটো উপলব্ধ	348 নাম : পবিত্র সরকার পিতার নাম: শিবেন্দ্রনাথ সরকার বাড়ির নং : n0038 বয়স : 55 লিঙ্গ : পুরুষ	WII2297893 ফটো উপলব্ধ
349 নাম : রনজিৎ সরকার পিতার নাম: পবিত্র সরকার বাড়ির নং : n0038 বয়স : 28 লিঙ্গ : পুরুষ	WII1832351 ফটো উপলব্ধ	350 নাম : রাজু সরকার পিতার নাম: পবিত্র সরকার বাড়ির নং : N0038 বয়স : 24 লিঙ্গ : পুরুষ	WII2156768 ফটো উপলব্ধ	351 নাম : বিজলী বর্মণ (রায়) স্বামীর নাম: সঞ্জীব বর্মণ বাড়ির নং : n0001 বয়স : 39 লিঙ্গ : মহিলা	DMY2588283 ফটো উপলব্ধ
352 নাম : রাজু বর্মণ পিতার নাম: নিখিল বর্মণ বাড়ির নং : এন0275 বয়স : 30 লিঙ্গ : পুরুষ	WII2024388 ফটো উপলব্ধ	353 নাম : পিংকী বর্মণ (দাস) স্বামীর নাম: গৌতম বর্মণ বাড়ির নং : n0199 বয়স : 31 লিঙ্গ : মহিলা	WII1523919 ফটো উপলব্ধ	354 নাম : সুশীল বর্মণ পিতার নাম: প্রেমানন্দ বর্মণ বাড়ির নং : n0058 বয়স : 79 লিঙ্গ : পুরুষ	WB/02/009/075094 ফটো উপলব্ধ
355 নাম : কনিকা বর্মণ স্বামীর নাম: উত্তম বর্মণ বাড়ির নং : n0199 বয়স : 48 লিঙ্গ : মহিলা	DMY2400133 ফটো উপলব্ধ	356 নাম : সামপদ বর্মণ পিতার নাম: সন্তোষ বর্মণ বাড়ির নং : n0064 বয়স : 41 লিঙ্গ : পুরুষ	DMY2225993 ফটো উপলব্ধ	357 নাম : নিতীশ বর্মণ পিতার নাম: সুশীল বর্মণ বাড়ির নং : n0058 বয়স : 52 লিঙ্গ : পুরুষ	WII2300291 ফটো উপলব্ধ
358 নাম : লতা বর্মণ স্বামীর নাম: সত্যজিৎ বর্মণ বাড়ির নং : N0030 বয়স : 27 লিঙ্গ : মহিলা	WII2223337 ফটো উপলব্ধ	359 নাম : মিলন বর্মণ পিতার নাম: ধীরেন্দ্র নাথ বর্মণ বাড়ির নং : n0168 বয়স : 38 লিঙ্গ : পুরুষ	WII1369784 ফটো উপলব্ধ	360 নাম : অনিমা বর্মণ স্বামীর নাম: রঞ্জিত বর্মণ বাড়ির নং : n0165 বয়স : 42 লিঙ্গ : মহিলা	DMY2400349 ফটো উপলব্ধ

361 নাম : মনভোলা বর্মণ পিতার নাম: বারাই বর্মণ বাড়ির নং : n0018 বয়স : 67 লিঙ্গ : পুরুষ	WB/02/009/075689	362 নাম : নিপিন বর্মণ পিতার নাম: খটোয়া বর্মণ বাড়ির নং : n0278 বয়স : 54 লিঙ্গ : পুরুষ	DMY1373950	363 নাম : বাসন্তী বর্মণ স্বামীর নাম: সুশীল বর্মণ বাড়ির নং : n0276 বয়স : 56 লিঙ্গ : মহিলা	WB/02/009/075639
364 নাম : প্রমিলা বর্মণ (অধিকারী) স্বামীর নাম: বিকাশ অধিকারী বাড়ির নং : n0223 বয়স : 35 লিঙ্গ : মহিলা	WII1443522	365 নাম : ক্ষিতিন বর্মণ পিতার নাম: জটীয়া বর্মণ বাড়ির নং : n0228 বয়স : 67 লিঙ্গ : পুরুষ	WB/02/009/075733	366 নাম : শুভঙ্কর বর্মণ পিতার নাম: দেবেন বর্মণ বাড়ির নং : এন0118 বয়স : 21 লিঙ্গ : পুরুষ	WII2370328
367 নাম : নীরবালা বর্মণ(অধিকারী) স্বামীর নাম: প্রফুল্ল বর্মণ বাড়ির নং : n0024 বয়স : 39 লিঙ্গ : মহিলা	DMY2399855	368 নাম : করেন বর্মণ পিতার নাম: ছবি বর্মণ বাড়ির নং : n0061 বয়স : 59 লিঙ্গ : পুরুষ	WB/02/009/075682	369 নাম : অলকা বর্মণ স্বামীর নাম: মহেন্দ্র বর্মণ বাড়ির নং : n0169 বয়স : 57 লিঙ্গ : মহিলা	WB/02/009/075128
370 নাম : আবানেশুরী বর্মণ স্বামীর নাম: কেটনাথ বর্মণ বাড়ির নং : n0024 বয়স : 81 লিঙ্গ : মহিলা	WB/02/009/075668	371 নাম : প্রতিমা বর্মণ স্বামীর নাম: সুকমল বর্মণ বাড়ির নং : n0258 বয়স : 38 লিঙ্গ : মহিলা	WII1731876	372 নাম : ছটীনবালা বর্মণ স্বামীর নাম: সুশীল বর্মণ বাড়ির নং : n0062 বয়স : 66 লিঙ্গ : মহিলা	WB/02/009/075475
373 নাম : মিনতী বর্মণ স্বামীর নাম: গনেশ বর্মণ বাড়ির নং : n0114 বয়স : 38 লিঙ্গ : মহিলা	WII1244953	374 নাম : রমনী বর্মণ পিতার নাম: মহেন্দ্র বর্মণ বাড়ির নং : n0169 বয়স : 38 লিঙ্গ : পুরুষ	DMY2400109	375 নাম : সুকুমার বর্মণ স্বামীর নাম: নিত্যানন্দ বর্মণ বাড়ির নং : n0233 বয়স : 53 লিঙ্গ : মহিলা	WB/02/009/075019
376 নাম : একা বর্মণ স্বামীর নাম: নিত্যানন্দ বর্মণ বাড়ির নং : n0233 বয়স : 66 লিঙ্গ : মহিলা	WB/02/009/075015	377 নাম : তারিনীকান্ত বর্মণ পিতার নাম: শিবেন্দ্রনাথ বর্মণ বাড়ির নং : n0280 বয়স : 83 লিঙ্গ : পুরুষ	WB/02/009/075375	378 নাম : বিপিন বর্মণ পিতার নাম: চন্দ্রমোহন বর্মণ বাড়ির নং : n0059 বয়স : 67 লিঙ্গ : পুরুষ	WB/02/009/075208
379 নাম : স্বপ্না বর্মণ স্বামীর নাম: শিবিন বর্মণ বাড়ির নং : n0277 বয়স : 38 লিঙ্গ : মহিলা	WII0207688	380 নাম : শিবিন বর্মণ পিতার নাম: সেতা বর্মণ বাড়ির নং : n0277 বয়স : 44 লিঙ্গ : পুরুষ	DMY2225472	381 নাম : বিনয় বর্মণ পিতার নাম: সহদেব বর্মণ বাড়ির নং : n0279 বয়স : 43 লিঙ্গ : মহিলা	WII0208496
382 নাম : ভারতী বর্মণ স্বামীর নাম: বিশ্বজিত বর্মণ বাড়ির নং : n0064 বয়স : 32 লিঙ্গ : মহিলা	WII1622026	383 নাম : সুমন্ত বর্মণ মায়ের নাম: ভারতী বর্মণ বাড়ির নং : n0279 বয়স : 28 লিঙ্গ : পুরুষ	WII1832542	384 নাম : বেহুলা বর্মণ স্বামীর নাম: দুধকুমার বর্মণ বাড়ির নং : n0026 বয়স : 46 লিঙ্গ : মহিলা	DMY1375005
385 নাম : জোনাকী বর্মণ স্বামীর নাম: মানিক বর্মণ বাড়ির নং : n0279 বয়স : 45 লিঙ্গ : মহিলা	DMY2531176	386 নাম : রাজু বর্মণ পিতার নাম: রমনী বর্মণ বাড়ির নং : এন0104 বয়স : 23 লিঙ্গ : পুরুষ	WII2238640	387 নাম : সুধীর বর্মণ পিতার নাম: কমলা বর্মণ বাড়ির নং : n0122 বয়স : 67 লিঙ্গ : পুরুষ	WB/02/009/075712
388 নাম : পুষুনী বর্মণ স্বামীর নাম: ধরনী কান্ত বর্মণ বাড়ির নং : n0166 বয়স : 59 লিঙ্গ : মহিলা	WB/02/009/075252	389 নাম : মানিক বর্মণ পিতার নাম: উমাকান্ত বর্মণ বাড়ির নং : n0040 বয়স : 35 লিঙ্গ : পুরুষ	WII1806462	390 নাম : বুলি শীল (বর্মণ) স্বামীর নাম: আনন্দ শীল বাড়ির নং : n0123 বয়স : 37 লিঙ্গ : মহিলা	WII0208322

391 নাম : গোবিন্দ বর্মণ পিতার নাম: শীল কুমার বর্মণ বাড়ির নং : n0029 বয়স : 29 লিঙ্গ : পুরুষ	WII1731686 ফটো উপলব্ধ	392 নাম : রাজকুমার বর্মণ পিতার নাম: বিদ্যেশ্বর বর্মণ বাড়ির নং : n0121 বয়স : 69 লিঙ্গ : পুরুষ	WB/02/009/075447 ফটো উপলব্ধ	393 নাম : পতেশ্বরী বর্মণ স্বামীর নাম: উমাকান্ত বর্মণ বাড়ির নং : n0040 বয়স : 64 লিঙ্গ : মহিলা	WB/02/009/075299 ফটো উপলব্ধ
394 নাম : শ্রীধর বর্মণ পিতার নাম: জয়ধর বর্মণ বাড়ির নং : n0021 বয়স : 57 লিঙ্গ : পুরুষ	WB/02/009/075494 ফটো উপলব্ধ	395 নাম : খেল্পা বর্মণ স্বামীর নাম: সুমারু বর্মণ বাড়ির নং : n0223 বয়স : 68 লিঙ্গ : মহিলা	WB/02/009/075603 ফটো উপলব্ধ	396 নাম : মদন বর্মণ পিতার নাম: কমলা বর্মণ বাড়ির নং : n0117 বয়স : 65 লিঙ্গ : পুরুষ	WB/02/009/075699 ফটো উপলব্ধ
397 নাম : সুকুমল বর্মণ পিতার নাম: নরেন বর্মণ বাড়ির নং : n0071 বয়স : 35 লিঙ্গ : পুরুষ	WII1523885 ফটো উপলব্ধ	398 নাম : নবো বর্মণ স্বামীর নাম: ধরনী বর্মণ বাড়ির নং : n0064 বয়স : 57 লিঙ্গ : মহিলা	WB/02/009/075638 ফটো উপলব্ধ	399 নাম : রাজকুমারী বর্মণ স্বামীর নাম: নরেন বর্মণ বাড়ির নং : n0203 বয়স : 69 লিঙ্গ : মহিলা	WB/02/009/075332 ফটো উপলব্ধ
400 নাম : জ্যোতিষ বর্মণ পিতার নাম: সুশীল চন্দ্র বর্মণ বাড়ির নং : n0058 বয়স : 48 লিঙ্গ : পুরুষ	DMY1374446 ফটো উপলব্ধ	401 নাম : ক্ষিতীশ বর্মণ পিতার নাম: সুশীল বর্মণ বাড়ির নং : n0058 বয়স : 56 লিঙ্গ : পুরুষ	WB/02/009/075084 ফটো উপলব্ধ	402 নাম : রঞ্জিত বর্মণ পিতার নাম: শিবচরন বর্মণ বাড়ির নং : n0165 বয়স : 53 লিঙ্গ : পুরুষ	WB/02/009/075031 ফটো উপলব্ধ
403 নাম : মানিক বর্মণ পিতার নাম: মৃত যোগেন বর্মণ বাড়ির নং : n0229 বয়স : 53 লিঙ্গ : পুরুষ	WII2104586 ফটো উপলব্ধ	404 নাম : জগবন্ধু বর্মণ পিতার নাম: ভবেশ বর্মণ বাড়ির নং : n0273 বয়স : 28 লিঙ্গ : পুরুষ	WII1832419 ফটো উপলব্ধ	405 নাম : কিরন বর্মণ স্বামীর নাম: বিপিন বর্মণ বাড়ির নং : n0059 বয়স : 59 লিঙ্গ : মহিলা	WB/02/009/075207 ফটো উপলব্ধ
406 নাম : পূর্ণিমা বর্মণ(ডাকুয়া) স্বামীর নাম: সুকুমার বর্মণ বাড়ির নং : n0057 বয়স : 35 লিঙ্গ : মহিলা	WII1244664 ফটো উপলব্ধ	407 নাম : ধনেশ্বর বর্মণ পিতার নাম: পুষ্পনাথ বর্মণ বাড়ির নং : n0113 বয়স : 77 লিঙ্গ : পুরুষ	WB/02/009/075269 ফটো উপলব্ধ	408 নাম : সুমিতা বর্মণ স্বামীর নাম: উপেন বর্মণ বাড়ির নং : n0120 বয়স : 50 লিঙ্গ : মহিলা	WB/02/009/078272 ফটো উপলব্ধ
409 নাম : দিলীপ বর্মণ পিতার নাম: চরন বর্মণ বাড়ির নং : n0085 বয়স : 29 লিঙ্গ : পুরুষ	WII1731694 ফটো উপলব্ধ	410 নাম : সুকুমার বর্মণ পিতার নাম: মঙ্গলচান বর্মণ বাড়ির নং : n0057 বয়স : 40 লিঙ্গ : পুরুষ	DMY2531192 ফটো উপলব্ধ	411 নাম : যুথিকা বর্মণ স্বামীর নাম: পরিমল বর্মণ বাড়ির নং : n0117 বয়স : 38 লিঙ্গ : মহিলা	DMY2588150 ফটো উপলব্ধ
412 নাম : মিতুন বর্মণ পিতার নাম: চরণ বর্মণ বাড়ির নং : n0085 বয়স : 36 লিঙ্গ : পুরুষ	WII1169747 ফটো উপলব্ধ	413 নাম : জয়ন্তী বর্মণ পিতার নাম: উপেন বর্মণ বাড়ির নং : n0120 বয়স : 28 লিঙ্গ : মহিলা	WII1991660 ফটো উপলব্ধ	414 নাম : কনক বর্মণ পিতার নাম: নগেন্দ্র নাথ বর্মণ বাড়ির নং : n0124 বয়স : 35 লিঙ্গ : পুরুষ	WII1244524 ফটো উপলব্ধ
415 নাম : মহেশ্বর বর্মণ পিতার নাম: কেটনাথ বর্মণ বাড়ির নং : n0024 বয়স : 55 লিঙ্গ : পুরুষ	WB/02/009/075727 ফটো উপলব্ধ	416 নাম : প্রদীপ বর্মণ পিতার নাম: ধনেশ্বর বর্মণ বাড়ির নং : n0113 বয়স : 41 লিঙ্গ : পুরুষ	DMY2225365 ফটো উপলব্ধ	417 নাম : দময়ন্তী বর্মণ স্বামীর নাম: উমেশ বর্মণ বাড়ির নং : n0105 বয়স : 54 লিঙ্গ : মহিলা	WB/02/009/075078 ফটো উপলব্ধ
418 নাম : প্রদীপ বর্মণ পিতার নাম: নীলকুমার বর্মণ বাড়ির নং : n0090 বয়স : 39 লিঙ্গ : পুরুষ	DMY2588374 ফটো উপলব্ধ	419 নাম : শ্যামল বর্মণ পিতার নাম: পূর্ণ বর্মণ বাড়ির নং : n0086 বয়স : 33 লিঙ্গ : পুরুষ	WII1622059 ফটো উপলব্ধ	420 নাম : অঞ্জু বর্মণ স্বামীর নাম: শ্রীধর বর্মণ বাড়ির নং : n0021 বয়স : 41 লিঙ্গ : মহিলা	DMY2225407 ফটো উপলব্ধ

বিধানসভা নির্বাচনক্ষেত্রের নং, নাম : 8-নাটাবাড়ি
ভাগ নং, নাম : 1-ছালাপাক (সমগ্র)

421	WB/02/009/075056	ফটো উপলব্ধ	422	DMY1374016	ফটো উপলব্ধ	423	WII2409209	ফটো উপলব্ধ
নাম : জীবন দে পিতার নাম: জ্যোতিষ দে বাড়ির নং : n0118 বয়স : 62 লিঙ্গ : পুরুষ			নাম : মানিক বর্মণ পিতার নাম: সহদেব বর্মণ বাড়ির নং : n0279 বয়স : 53 লিঙ্গ : পুরুষ			নাম : তহমিনা খাতুন পিতার নাম: আব্দুল রাহিম শেখ বাড়ির নং : না বয়স : 21 লিঙ্গ : মহিলা		
424	WII2409340	ফটো উপলব্ধ	425	WII2409357	ফটো উপলব্ধ	426	DMY2530996	ফটো উপলব্ধ
নাম : ইন্দাদুল কাজী পিতার নাম: মোজি বর কাজী বাড়ির নং : না বয়স : 21 লিঙ্গ : পুরুষ			নাম : ফিরদুশ শেখ পিতার নাম: সুলতান শেখ বাড়ির নং : না বয়স : 22 লিঙ্গ : পুরুষ			নাম : দীপক বর্মণ পিতার নাম: মহেন্দ্র নাথ বর্মণ বাড়ির নং : n0169 বয়স : 39 লিঙ্গ : পুরুষ		
427	WII2261717	ফটো উপলব্ধ	428	WII2516839	ফটো উপলব্ধ	429	WII2219640	ফটো উপলব্ধ
নাম : দীপ্তি বর্মণ স্বামীর নাম: মিতুন বর্মণ বাড়ির নং : এন0185 বয়স : 24 লিঙ্গ : মহিলা			নাম : ধরণী বর্মণ পিতার নাম: শিবিন বর্মণ বাড়ির নং : এন0003 বয়স : 20 লিঙ্গ : পুরুষ			নাম : কামরুল শেখ পিতার নাম: উম্মর আলী শেখ বাড়ির নং : N0169 বয়স : 24 লিঙ্গ : পুরুষ		
430	WII0207621	ফটো উপলব্ধ	431	DMY2225415	ফটো উপলব্ধ	432	WII2596062	ফটো উপলব্ধ
নাম : মনিকা বর্মণ স্বামীর নাম: ধনকুমার বর্মণ বাড়ির নং : n0127 বয়স : 36 লিঙ্গ : মহিলা			নাম : ধনকুমার বর্মণ পিতার নাম: লঙ্কেশ্বর বর্মণ বাড়ির নং : n0127 বয়স : 47 লিঙ্গ : পুরুষ			নাম : রাজবালা বর্মণ স্বামীর নাম: রাজকান্ত বর্মণ বাড়ির নং : n0022 বয়স : 60 লিঙ্গ : মহিলা		
433	WB/02/009/075659	ফটো উপলব্ধ	434	WII1244466	ফটো উপলব্ধ	435	WB/02/009/075643	ফটো উপলব্ধ
নাম : চীরবালা বর্মণ স্বামীর নাম: বিশ্বেশ্বর বর্মণ বাড়ির নং : n0187 বয়স : 65 লিঙ্গ : মহিলা			নাম : রবীন্দ্র বর্মণ পিতার নাম: বৃন্দেশ্বর বর্মণ বাড়ির নং : n0185 বয়স : 36 লিঙ্গ : পুরুষ			নাম : সাবিত্রী বর্মণ স্বামীর নাম: সুশীল বর্মণ বাড়ির নং : n0276 বয়স : 61 লিঙ্গ : মহিলা		
436	WB/02/009/075067	ফটো উপলব্ধ	437	DMY2400141	ফটো উপলব্ধ	438	DMY2531168	ফটো উপলব্ধ
নাম : সরস্বতী বর্মণ স্বামীর নাম: শচীন বর্মণ বাড়ির নং : n0269 বয়স : 59 লিঙ্গ : মহিলা			নাম : সুকমল বর্মণ পিতার নাম: সুরেশ বর্মণ বাড়ির নং : n0258 বয়স : 40 লিঙ্গ : পুরুষ			নাম : ছিলন বর্মণ (দাস) স্বামীর নাম: নারায়ণ বর্মণ বাড়ির নং : n0062 বয়স : 39 লিঙ্গ : মহিলা		
439	WB/02/009/075673	ফটো উপলব্ধ	440	WB/02/009/075476	ফটো উপলব্ধ	441	YUG1943364	ফটো উপলব্ধ
নাম : সুকেশ্বরী বর্মণ স্বামীর নাম: বিন্দুনাথ বর্মণ বাড়ির নং : n0304 বয়স : 71 লিঙ্গ : মহিলা			নাম : রূপমালা বর্মণ স্বামীর নাম: নীলকুমার বর্মণ বাড়ির নং : n0090 বয়স : 62 লিঙ্গ : মহিলা			নাম : রিঙ্ক বর্মণ স্বামীর নাম: সুনীল বর্মণ বাড়ির নং : n0276 বয়স : 26 লিঙ্গ : মহিলা		
442	WII1917046	ফটো উপলব্ধ	443	WII2384683	ফটো উপলব্ধ	444	WII2349835	ফটো উপলব্ধ
নাম : দীপঙ্কর বর্মণ পিতার নাম: বিরেন বর্মণ বাড়ির নং : n0021 বয়স : 27 লিঙ্গ : পুরুষ			নাম : সুব্রত বর্মণ পিতার নাম: গৌতম বর্মণ বাড়ির নং : না বয়স : 21 লিঙ্গ : পুরুষ			নাম : অভিজিৎ বর্মণ পিতার নাম: শ্রীধর বর্মণ বাড়ির নং : না বয়স : 22 লিঙ্গ : পুরুষ		
445	WII2354595	ফটো উপলব্ধ	446	WII2156800	ফটো উপলব্ধ	447	WII1369776	ফটো উপলব্ধ
নাম : সুব্রত বর্মণ পিতার নাম: সুভাষ চন্দ্র বর্মণ বাড়ির নং : এন0040 বয়স : 23 লিঙ্গ : পুরুষ			নাম : দিপালী বর্মণ পিতার নাম: ললিত বর্মণ বাড়ির নং : N0131 বয়স : 24 লিঙ্গ : মহিলা			নাম : ছবি বর্মণ(সরকার) স্বামীর নাম: সুভাষ চন্দ্র বর্মণ বাড়ির নং : n0040 বয়স : 45 লিঙ্গ : মহিলা		
448	WII1244573	ফটো উপলব্ধ	449	WII0207522	ফটো উপলব্ধ	450	WB/02/009/075587	ফটো উপলব্ধ
নাম : ঝর্ণা বর্মণ স্বামীর নাম: নকুল বর্মণ বাড়ির নং : n0059 বয়স : 36 লিঙ্গ : মহিলা			নাম : নকুল বর্মণ পিতার নাম: বিপিন বর্মণ বাড়ির নং : n0059 বয়স : 38 লিঙ্গ : পুরুষ			নাম : নীলেশ্বরী বর্মণ স্বামীর নাম: নলীন বর্মণ বাড়ির নং : n0163 বয়স : 58 লিঙ্গ : মহিলা		

451 নাম : জ্যোৎস্না বর্মণ স্বামীর নাম : ভবেশ বর্মণ বাড়ির নং : n0273 বয়স : 53 লিঙ্গ : মহিলা ফটো উপলব্ধ	WB/02/009/075379	452 নাম : ভবেশ বর্মণ পিতার নাম : লালমোহন বর্মণ বাড়ির নং : n0273 বয়স : 62 লিঙ্গ : পুরুষ ফটো উপলব্ধ	WB/02/009/075014	453 নাম : করন বর্মণ পিতার নাম : করন বর্মণ বাড়ির নং : n0061 বয়স : 38 লিঙ্গ : পুরুষ ফটো উপলব্ধ	DMY2588366
454 নাম : পরিষ্কা বর্মণ পিতার নাম : পরেশ বর্মণ বাড়ির নং : n0025 বয়স : 28 লিঙ্গ : পুরুষ ফটো উপলব্ধ	WII1832450	455 নাম : সুভাষ বর্মণ পিতার নাম : ভবেশ বর্মণ বাড়ির নং : n0273 বয়স : 32 লিঙ্গ : পুরুষ ফটো উপলব্ধ	WII1621804	456 নাম : রুপসী রায় বর্মণ স্বামীর নাম : সুভাষ বর্মণ বাড়ির নং : ছালাপাক বয়স : 23 লিঙ্গ : মহিলা ফটো উপলব্ধ	WII2502417
457 নাম : উমাকান্ত বর্মণ পিতার নাম : নীলকান্ত বর্মণ বাড়ির নং : n0040 বয়স : 71 লিঙ্গ : পুরুষ ফটো উপলব্ধ	WB/02/009/075350	458 নাম : তাপস বর্মণ মায়ের নাম : বানেশ্বরী বর্মণ বাড়ির নং : n0259 বয়স : 52 লিঙ্গ : পুরুষ ফটো উপলব্ধ	DMY2400299	459 নাম : করনা বর্মণ স্বামীর নাম : নরেশ বর্মণ বাড়ির নং : n0259 বয়স : 51 লিঙ্গ : মহিলা ফটো উপলব্ধ	WB/02/009/075684
460 নাম : চন্দ্রা বর্মণ স্বামীর নাম : ফুলকুমার বর্মণ বাড়ির নং : n0106 বয়স : 56 লিঙ্গ : মহিলা ফটো উপলব্ধ	WB/02/009/075613	461 নাম : উর্মিলা বর্মণ স্বামীর নাম : খর্গ বর্মণ বাড়ির নং : n0039 বয়স : 51 লিঙ্গ : মহিলা ফটো উপলব্ধ	WB/02/009/075538	462 নাম : সুবোধ বর্মণ পিতার নাম : অমল্য বর্মণ বাড়ির নং : n0031 বয়স : 31 লিঙ্গ : পুরুষ ফটো উপলব্ধ	WII1523687
463 নাম : অমল্য বর্মণ পিতার নাম : খগেন বর্মণ বাড়ির নং : n0020 বয়স : 42 লিঙ্গ : পুরুষ ফটো উপলব্ধ	DMY2530848	464 নাম : শ্যামলী বর্মণ স্বামীর নাম : ইন্দ্র বর্মণ বাড়ির নং : n0011 বয়স : 58 লিঙ্গ : মহিলা ফটো উপলব্ধ	WB/02/009/075627	465 নাম : সুমিত্রা বর্মণ পিতার নাম : পানিয়া বর্মণ বাড়ির নং : n0009 বয়স : 38 লিঙ্গ : মহিলা ফটো উপলব্ধ	DMY2400125
466 নাম : তহিরন বিবি স্বামীর নাম : জলু কাজী বাড়ির নং : n0104 বয়স : 50 লিঙ্গ : মহিলা ফটো উপলব্ধ	WII2395481	467 নাম : তাণীমা বর্মণ পিতার নাম : ক্ষিতীশ বর্মণ বাড়ির নং : ছাপক বয়স : 23 লিঙ্গ : মহিলা ফটো উপলব্ধ	WII2321206	468 নাম : দেবেন্দ্র বর্মণ পিতার নাম : নীলকান্ত বর্মণ বাড়ির নং : n0118 বয়স : 52 লিঙ্গ : পুরুষ ফটো উপলব্ধ	WB/02/009/075044
469 নাম : শান্তি বর্মণ স্বামীর নাম : বুদ্ধেশ্বর বর্মণ বাড়ির নং : n0185 বয়স : 53 লিঙ্গ : মহিলা ফটো উপলব্ধ	WB/02/009/075076	470 নাম : সাবিত্রী বর্মণ স্বামীর নাম : সুরেশ বর্মণ বাড়ির নং : n0258 বয়স : 63 লিঙ্গ : মহিলা ফটো উপলব্ধ	WB/02/009/075685	471 নাম : নারায়ণ বর্মণ পিতার নাম : সুশীল বর্মণ বাড়ির নং : n0062 বয়স : 50 লিঙ্গ : পুরুষ ফটো উপলব্ধ	WB/02/009/075152
472 নাম : সুশীল বর্মণ পিতার নাম : টকেয়া বর্মণ বাড়ির নং : n0276 বয়স : 67 লিঙ্গ : পুরুষ ফটো উপলব্ধ	WB/02/009/075553	473 নাম : আদুরী দাস দে স্বামীর নাম : বাবু দে বাড়ির নং : এন0118 বয়স : 29 লিঙ্গ : মহিলা ফটো উপলব্ধ	WII2260933	474 নাম : অনিমা বর্মণ স্বামীর নাম : গৌতম বর্মণ বাড়ির নং : n0059 বয়স : 41 লিঙ্গ : মহিলা ফটো উপলব্ধ	DMY2530855
475 নাম : ননিবালা অধিকারী (বর্মণ) স্বামীর নাম : মিলন বর্মণ বাড়ির নং : n0201 বয়স : 42 লিঙ্গ : মহিলা ফটো উপলব্ধ	DMY2225902	476 নাম : মায়্যা বর্মণ স্বামীর নাম : গোপাল বর্মণ বাড়ির নং : n0203 বয়স : 34 লিঙ্গ : মহিলা ফটো উপলব্ধ	WII1244912	477 নাম : গোপাল বর্মণ পিতার নাম : নরেন বর্মণ বাড়ির নং : n0203 বয়স : 43 লিঙ্গ : পুরুষ ফটো উপলব্ধ	DMY2022952
478 নাম : মমতা বর্মণ স্বামীর নাম : বিরেন বর্মণ বাড়ির নং : n0021 বয়স : 50 লিঙ্গ : মহিলা ফটো উপলব্ধ	WB/02/009/075290	479 নাম : বিনয় দে পিতার নাম : জীবন দে বাড়ির নং : n0118 বয়স : 31 লিঙ্গ : পুরুষ ফটো উপলব্ধ	WII1731777	480 নাম : খর্গ বর্মণ পিতার নাম : ফাচকাচু বর্মণ বাড়ির নং : n0039 বয়স : 57 লিঙ্গ : পুরুষ ফটো উপলব্ধ	WB/02/009/075537

বিধানসভা নির্বাচনক্ষেত্রের নং, নাম : 8-নাটাবাড়ি
ভাগ নং, নাম : 1-ছালাপাক (সমগ্র)

481 নাম : পিংকী বর্মন (সরকার) স্বামীর নাম: সুরেশ চন্দ্র বর্মন বাড়ির নং : n0020 বয়স : 36 লিঙ্গ : মহিলা	DMY2588044 ফটো উপলব্ধ	482 নাম : রতন বর্মন পিতার নাম: খগেন বর্মন বাড়ির নং : n0020 বয়স : 37 লিঙ্গ : পুরুষ	WII1244722 ফটো উপলব্ধ	483 নাম : সুনীতা বর্মন স্বামীর নাম: বিনয় বর্মন বাড়ির নং : n0011 বয়স : 33 লিঙ্গ : মহিলা	WII1622125 ফটো উপলব্ধ
484 নাম : বিকাশ অধিকারী মায়ের নাম: খেলপু অধিকারী বাড়ির নং : n0223 বয়স : 39 লিঙ্গ : পুরুষ	DMY2531036 ফটো উপলব্ধ	485 নাম : বাসন্তী বর্মন স্বামীর নাম: কাচুয়া বর্মন বাড়ির নং : n0009 বয়স : 63 লিঙ্গ : মহিলা	WB/02/009/075458 ফটো উপলব্ধ	486 নাম : বুনীবালা বর্মন স্বামীর নাম: প্রাণেশ্বর বর্মন বাড়ির নং : n0127 বয়স : 43 লিঙ্গ : মহিলা	WII2596302 ফটো উপলব্ধ
487 নাম : গোপাল বর্মন পিতার নাম: নরেন বর্মন বাড়ির নং : n0071 বয়স : 40 লিঙ্গ : পুরুষ	DMY2225985 ফটো উপলব্ধ	488 নাম : টুলটুলি বর্মন স্বামীর নাম: সন্তোষ বর্মন বাড়ির নং : n0064 বয়স : 67 লিঙ্গ : মহিলা	WB/02/009/075124 ফটো উপলব্ধ	489 নাম : মিনতী দত্ত স্বামীর নাম: হরেন দত্ত বাড়ির নং : n0165 বয়স : 71 লিঙ্গ : মহিলা	WB/02/009/075187 ফটো উপলব্ধ
490 নাম : মিলন বর্মন পিতার নাম: চন্নাভ বর্মন বাড়ির নং : n0201 বয়স : 46 লিঙ্গ : পুরুষ	WII2510659 ফটো উপলব্ধ	491 নাম : নরেন বর্মন পিতার নাম: জটিয়া বর্মন বাড়ির নং : n0203 বয়স : 77 লিঙ্গ : পুরুষ	WB/02/009/075680 ফটো উপলব্ধ	492 নাম : নৃপেন বর্মন পিতার নাম: জটিয়া বর্মন বাড়ির নং : n0227 বয়স : 63 লিঙ্গ : পুরুষ	WB/02/009/075404 ফটো উপলব্ধ
493 নাম : সুখময়ী বর্মন স্বামীর নাম: মঙ্গলচন্দ্র বর্মন বাড়ির নং : n0057 বয়স : 56 লিঙ্গ : মহিলা	WB/02/009/075466 ফটো উপলব্ধ	494 নাম : নিখিল বর্মন পিতার নাম: টেকেয়া বর্মন বাড়ির নং : n0275 বয়স : 51 লিঙ্গ : পুরুষ	DMY2225829 ফটো উপলব্ধ	495 নাম : নীলকুমারী বর্মন স্বামীর নাম: সুরেন্দ্র বর্মন বাড়ির নং : n0172 বয়স : 77 লিঙ্গ : মহিলা	WB/02/009/075285 ফটো উপলব্ধ
496 নাম : পৌতমী বর্মন স্বামীর নাম: পরেশ বর্মন বাড়ির নং : n0171 বয়স : 49 লিঙ্গ : মহিলা	WII2607281 ফটো উপলব্ধ	497 নাম : তাপসী বর্মন স্বামীর নাম: মিতুন বর্মন বাড়ির নং : এন0227 বয়স : 25 লিঙ্গ : মহিলা	WII2024974 ফটো উপলব্ধ	498 নাম : বিশ্বজিৎ বর্মন পিতার নাম: ধরনী বর্মন বাড়ির নং : n0064 বয়স : 39 লিঙ্গ : পুরুষ	DMY2225803 ফটো উপলব্ধ
499 নাম : সুকুমারী বর্মন স্বামীর নাম: নৃপেন বর্মন বাড়ির নং : এন0021 বয়স : 46 লিঙ্গ : মহিলা	WII2452894 ফটো উপলব্ধ	500 নাম : মিতুন বর্মন পিতার নাম: নৃপেন বর্মন বাড়ির নং : n0227 বয়স : 29 লিঙ্গ : পুরুষ	WII1731710 ফটো উপলব্ধ	501 নাম : বলাই দে পিতার নাম: জীবন দে বাড়ির নং : n0118 বয়স : 36 লিঙ্গ : পুরুষ	WII1244938 ফটো উপলব্ধ
502 নাম : কল্পনা বর্মন স্বামীর নাম: নৃপেন্দ্র বর্মন বাড়ির নং : n0123 বয়স : 59 লিঙ্গ : মহিলা	WB/02/009/075654 ফটো উপলব্ধ	503 নাম : সীমা দে স্বামীর নাম: বিপ্লব দে বাড়ির নং : এন0113 বয়স : 39 লিঙ্গ : মহিলা	WII2025013 ফটো উপলব্ধ	504 নাম : প্রতিমা বর্মন পিতার নাম: দুধকুমার বর্মন বাড়ির নং : n0026 বয়স : 27 লিঙ্গ : মহিলা	WII1917061 ফটো উপলব্ধ
505 নাম : তপতী বর্মন (বনিক) স্বামীর নাম: প্রদীপ বর্মন বাড়ির নং : n0090 বয়স : 31 লিঙ্গ : মহিলা	WII1523596 ফটো উপলব্ধ	506 নাম : নীলকুমার বর্মন পিতার নাম: ডোলগোবিন্দ বর্মন বাড়ির নং : n0090 বয়স : 66 লিঙ্গ : পুরুষ	WB/02/009/075182 ফটো উপলব্ধ	507 নাম : গৌতম বর্মন পিতার নাম: সুবল বর্মন বাড়ির নং : n0199 বয়স : 41 লিঙ্গ : পুরুষ	DMY2493229 ফটো উপলব্ধ
508 নাম : নির্মল বর্মন পিতার নাম: বিশ্বেশ্বর বর্মন বাড়ির নং : n0127 বয়স : 38 লিঙ্গ : পুরুষ	DMY2400000 ফটো উপলব্ধ	509 নাম : পরেশ বর্মন পিতার নাম: টোকোরো বর্মন বাড়ির নং : n0025 বয়স : 55 লিঙ্গ : পুরুষ	WB/02/009/075706 ফটো উপলব্ধ	510 নাম : সঞ্জয় বর্মন পিতার নাম: গনেশ বর্মন বাড়ির নং : n0270 বয়স : 31 লিঙ্গ : পুরুষ	WII1901719 ফটো উপলব্ধ

511 নাম : রাজকুমারী বর্মণ স্বামীর নাম: মনভোলা বর্মণ বাড়ির নং : n0018 বয়স : 57 লিঙ্গ : মহিলা ফটো উপলব্ধ	WB/02/009/075327	512 নাম : চরন বর্মণ পিতার নাম: জীবিন বর্মণ বাড়ির নং : n0085 বয়স : 64 লিঙ্গ : পুরুষ ফটো উপলব্ধ	WB/02/009/075214	513 নাম : ধরনী বর্মণ পিতার নাম: রবি বর্মণ বাড়ির নং : n0064 বয়স : 61 লিঙ্গ : পুরুষ ফটো উপলব্ধ	WB/02/009/075635
514 নাম : টগরী বর্মণ স্বামীর নাম: জনক কৃষ্ণ দাস বাড়ির নং : n0269 বয়স : 36 লিঙ্গ : মহিলা ফটো উপলব্ধ	WII1169671	515 নাম : সন্তোষ বর্মণ পিতার নাম: ছবি বর্মণ বাড়ির নং : n0064 বয়স : 72 লিঙ্গ : পুরুষ ফটো উপলব্ধ	WB/02/009/075112	516 নাম : যাত্রী বর্মণ স্বামীর নাম: পূণ্য বর্মণ বাড়ির নং : n0086 বয়স : 57 লিঙ্গ : মহিলা ফটো উপলব্ধ	WB/02/009/075291
517 নাম : পূণ্য বর্মণ পিতার নাম: মহেন্দ্র বর্মণ বাড়ির নং : n0086 বয়স : 67 লিঙ্গ : পুরুষ ফটো উপলব্ধ	WB/02/009/075700	518 নাম : কৈলাশ বর্মণ পিতার নাম: জগল বর্মণ বাড়ির নং : n0073 বয়স : 71 লিঙ্গ : পুরুষ ফটো উপলব্ধ	WB/02/009/075382	519 নাম : নিশানী সরকার(বর্মণ) স্বামীর নাম: সুভাষ সরকার বাড়ির নং : n0062 বয়স : 38 লিঙ্গ : মহিলা ফটো উপলব্ধ	DMY2588143
520 নাম : বিমল বর্মণ পিতার নাম: নরেন বর্মণ বাড়ির নং : n0071 বয়স : 38 লিঙ্গ : পুরুষ ফটো উপলব্ধ	WII0207498	521 নাম : মালতী বর্মণ স্বামীর নাম: নরেন বর্মণ বাড়ির নং : n0071 বয়স : 66 লিঙ্গ : মহিলা ফটো উপলব্ধ	WB/02/009/075726	522 নাম : গণেশ বর্মণ পিতার নাম: শচীন বর্মণ বাড়ির নং : n0270 বয়স : 56 লিঙ্গ : পুরুষ ফটো উপলব্ধ	WB/02/009/075720
523 নাম : আগমনি বর্মণ স্বামীর নাম: রবীন্দ্র বর্মণ বাড়ির নং : এন0185 বয়স : 33 লিঙ্গ : মহিলা ফটো উপলব্ধ	WII2244580	524 নাম : বিশ্বেশ্বর বর্মণ পিতার নাম: টয়রা বর্মণ বাড়ির নং : n0187 বয়স : 70 লিঙ্গ : পুরুষ ফটো উপলব্ধ	WB/02/009/075688	525 নাম : মিঠুন বর্মণ পিতার নাম: বৃন্দেশ্বর বর্মণ বাড়ির নং : n0185 বয়স : 32 লিঙ্গ : পুরুষ ফটো উপলব্ধ	WII1523588
526 নাম : ভিপিন বর্মণ পিতার নাম: খটোয়া বর্মণ বাড়ির নং : n0278 বয়স : 50 লিঙ্গ : পুরুষ ফটো উপলব্ধ	WII0208926	527 নাম : সুনীল বর্মণ পিতার নাম: সুশীল বর্মণ বাড়ির নং : n0276 বয়স : 34 লিঙ্গ : পুরুষ ফটো উপলব্ধ	WII1169705	528 নাম : কলয়নময় পিতার নাম: অনিল বর্মণ বাড়ির নং : n0001 বয়স : 37 লিঙ্গ : পুরুষ ফটো উপলব্ধ	DMY2588010
529 নাম : মঞ্জু বর্মণ স্বামীর নাম: অনিল বর্মণ বাড়ির নং : n0001 বয়স : 59 লিঙ্গ : মহিলা ফটো উপলব্ধ	WB/02/009/075254	530 নাম : অনিল বর্মণ পিতার নাম: কিস্তি বর্মণ বাড়ির নং : n0001 বয়স : 68 লিঙ্গ : পুরুষ ফটো উপলব্ধ	WB/02/009/075555	531 নাম : শহরচন্দ্র বর্মণ পিতার নাম: লক্ষীকান্ত বর্মণ বাড়ির নং : n0197 বয়স : 61 লিঙ্গ : পুরুষ ফটো উপলব্ধ	WB/02/009/075035
532 নাম : দীপক বর্মণ পিতার নাম: দুধকুমার বর্মণ বাড়ির নং : n0026 বয়স : 30 লিঙ্গ : পুরুষ ফটো উপলব্ধ	WII1621739	533 নাম : উত্তম বর্মণ পিতার নাম: সুবল বর্মণ বাড়ির নং : n0199 বয়স : 52 লিঙ্গ : পুরুষ ফটো উপলব্ধ	DMY1528579	534 নাম : বিধান বর্মণ পিতার নাম: উপেন বর্মণ বাড়ির নং : এন0117 বয়স : 22 লিঙ্গ : পুরুষ ফটো উপলব্ধ	WII2314797
535 নাম : মামুনি বর্মা (বর্মণ) স্বামীর নাম: মানিক বর্মা বাড়ির নং : n0229 বয়স : 39 লিঙ্গ : মহিলা ফটো উপলব্ধ	DMY2588028	536 নাম : কমল বর্মণ পিতার নাম: জয়ধর বর্মণ বাড়ির নং : n0021 বয়স : 41 লিঙ্গ : পুরুষ ফটো উপলব্ধ	DMY2588093	537 নাম : ঝর্ণা বর্মণ স্বামীর নাম: রমনী বর্মণ বাড়ির নং : n0104 বয়স : 39 লিঙ্গ : মহিলা ফটো উপলব্ধ	DMY2493203
538 নাম : দুধকুমার বর্মণ পিতার নাম: ডোলগোবিন বর্মণ বাড়ির নং : n0026 বয়স : 60 লিঙ্গ : পুরুষ ফটো উপলব্ধ	WB/02/009/075091	539 নাম : কৌশল্যা বর্মণ স্বামীর নাম: ললিত বর্মণ বাড়ির নং : n0231 বয়স : 50 লিঙ্গ : মহিলা ফটো উপলব্ধ	WB/02/009/075344	540 নাম : ললিত বর্মণ পিতার নাম: যোগেন বর্মণ বাড়ির নং : n0231 বয়স : 57 লিঙ্গ : পুরুষ ফটো উপলব্ধ	WB/02/009/075625

বিধানসভা নির্বাচনক্ষেত্রের নং, নাম : 8-নাটাবাড়ি
ভাগ নং, নাম : 1-ছালাপাক (সমগ্র)

541 নাম : পুলক রায় পিতার নাম: ক্ষিতীশ চন্দ্র রায় বাড়ির নং : এন0306 বয়স : 24 লিঙ্গ : পুরুষ	WII2262392 ফটো উপলব্ধ	542 নাম : দুলাই বর্মণ স্বামীর নাম: শুকচন বর্মণ বাড়ির নং : n0306 বয়স : 76 লিঙ্গ : মহিলা	WB/02/009/075757 ফটো উপলব্ধ	543 নাম : শুকানী বর্মণ স্বামীর নাম: শনিয়া বর্মণ বাড়ির নং : n0024 বয়স : 66 লিঙ্গ : মহিলা	WB/02/009/075324 ফটো উপলব্ধ
544 নাম : প্রফুল্ল বর্মণ পিতার নাম: কেটনাথ বর্মণ বাড়ির নং : n0024 বয়স : 58 লিঙ্গ : পুরুষ	WII2510691 ফটো উপলব্ধ	545 নাম : সুরজিৎ বর্মণ পিতার নাম: লালকুমার বর্মণ বাড়ির নং : n0030 বয়স : 27 লিঙ্গ : পুরুষ	WII1917053 ফটো উপলব্ধ	546 নাম : বাসন্তী দে স্বামীর নাম: গোপাল দে বাড়ির নং : n0113 বয়স : 61 লিঙ্গ : মহিলা	WB/02/009/075582 ফটো উপলব্ধ
547 নাম : সাজোবালা বর্মণ স্বামীর নাম: ধনেশ্বর বর্মণ বাড়ির নং : n0113 বয়স : 66 লিঙ্গ : মহিলা	WB/02/009/075353 ফটো উপলব্ধ	548 নাম : রজনী বর্মণ মায়ের নাম: দময়ন্তী বর্মণ বাড়ির নং : n0105 বয়স : 34 লিঙ্গ : পুরুষ	WII1524024 ফটো উপলব্ধ	549 নাম : বনবী বর্মণ স্বামীর নাম: রজনী বর্মণ বাড়ির নং : এন0003 বয়স : 21 লিঙ্গ : মহিলা	WII2452886 ফটো উপলব্ধ
550 নাম : রাজকান্ত বর্মণ পিতার নাম: চন্দ্রমোহন বর্মণ বাড়ির নং : n0022 বয়স : 74 লিঙ্গ : পুরুষ	WB/02/009/075004 ফটো উপলব্ধ	551 নাম : বিমল বর্মণ পিতার নাম: পূর্ণ্য বর্মণ বাড়ির নং : n0086 বয়স : 34 লিঙ্গ : পুরুষ	WII1369867 ফটো উপলব্ধ	552 নাম : সুমিত্রা বর্মণ স্বামীর নাম: পরিমল বর্মণ বাড়ির নং : n0086 বয়স : 32 লিঙ্গ : মহিলা	WII1622042 ফটো উপলব্ধ
553 নাম : উজ্জল বর্মণ পিতার নাম: বিশ্বেশ্বর বর্মণ বাড়ির নং : n0187 বয়স : 39 লিঙ্গ : পুরুষ	WII1244615 ফটো উপলব্ধ	554 নাম : সমেশ্বরী বর্মণ স্বামীর নাম: নৃপেন্দ্র বর্মণ বাড়ির নং : n0256 বয়স : 69 লিঙ্গ : মহিলা	WB/02/009/075568 ফটো উপলব্ধ	555 নাম : মানিক বর্মণ পিতার নাম: মহেন্দ্র নাথ বর্মণ বাড়ির নং : n0169 বয়স : 41 লিঙ্গ : পুরুষ	DMY2225449 ফটো উপলব্ধ
556 নাম : প্রতিমা বর্মণ স্বামীর নাম: রতন বর্মণ বাড়ির নং : n0020 বয়স : 31 লিঙ্গ : মহিলা	WII1523877 ফটো উপলব্ধ	557 নাম : সমেশ্বরী বর্মণ স্বামীর নাম: অমল্য বর্মণ বাড়ির নং : n0031 বয়স : 61 লিঙ্গ : মহিলা	WB/02/009/075258 ফটো উপলব্ধ	558 নাম : মেনকা বর্মণ স্বামীর নাম: জয়ধর বর্মণ বাড়ির নং : n0021 বয়স : 76 লিঙ্গ : মহিলা	WB/02/009/075618 ফটো উপলব্ধ
559 নাম : আরতী বর্মণ স্বামীর নাম: দেবেন্দ্র বর্মণ বাড়ির নং : n0118 বয়স : 42 লিঙ্গ : মহিলা	DMY2225373 ফটো উপলব্ধ	560 নাম : রাহুল বর্মণ পিতার নাম: নিখিল বর্মণ বাড়ির নং : N0275 বয়স : 28 লিঙ্গ : পুরুষ	WII2156818 ফটো উপলব্ধ	561 নাম : নলীন বর্মণ পিতার নাম: ভদ্র বর্মণ বাড়ির নং : n0163 বয়স : 61 লিঙ্গ : পুরুষ	WB/02/009/075016 ফটো উপলব্ধ
562 নাম : সুচিত্রা বর্মণ স্বামীর নাম: রাজকুমার বর্মণ বাড়ির নং : n0121 বয়স : 61 লিঙ্গ : মহিলা	WB/02/009/075497 ফটো উপলব্ধ	563 নাম : শরৎ চন্দ্র বর্মণ পিতার নাম: নীলকান্ত বর্মণ বাড়ির নং : n0187 বয়স : 45 লিঙ্গ : পুরুষ	DMY2225936 ফটো উপলব্ধ	564 নাম : পরিমল বর্মণ পিতার নাম: পরেশ বর্মণ বাড়ির নং : n0025 বয়স : 29 লিঙ্গ : পুরুষ	WII1731702 ফটো উপলব্ধ
565 নাম : চিনিবালা বর্মণ স্বামীর নাম: খগেন বর্মণ বাড়ির নং : n0020 বয়স : 61 লিঙ্গ : মহিলা	WB/02/009/075612 ফটো উপলব্ধ	566 নাম : সান্তনা রায় স্বামীর নাম: গোকুল বর্মণ বাড়ির নং : এন0059 বয়স : 28 লিঙ্গ : মহিলা	WII1955533 ফটো উপলব্ধ	567 নাম : অঞ্জলি বর্মণ স্বামীর নাম: প্রভাত বর্মণ বাড়ির নং : n0283 বয়স : 46 লিঙ্গ : মহিলা	DMY1374859 ফটো উপলব্ধ
568 নাম : প্রভাত বর্মণ পিতার নাম: লালমোহন বর্মণ বাড়ির নং : n0283 বয়স : 54 লিঙ্গ : পুরুষ	WB/02/009/075037 ফটো উপলব্ধ	569 নাম : গৌর অধিকারী মায়ের নাম: থেল্পা অধিকারী বাড়ির নং : n0223 বয়স : 37 লিঙ্গ : পুরুষ	WII1523851 ফটো উপলব্ধ	570 নাম : ঝর্ণা বর্মণ স্বামীর নাম: শীলকুমার বর্মণ বাড়ির নং : n0029 বয়স : 52 লিঙ্গ : মহিলা	WB/02/009/075283 ফটো উপলব্ধ

বিধানসভা নির্বাচনক্ষেত্রের নং, নাম : 8-নাটাবাড়ি
ভাগ নং, নাম : 1-ছালাপাক (সমগ্র)

571 নাম : ভানু বর্মণ স্বামীর নাম : সুবল বর্মণ বাড়ির নং : n0199 বয়স : 66 লিঙ্গ : মহিলা ফটো উপলব্ধ	WB/02/009/075647	572 নাম : শেফালী সরকার স্বামীর নাম : গিরিধর বর্মণ বাড়ির নং : n0021 বয়স : 37 লিঙ্গ : মহিলা ফটো উপলব্ধ	WII1443464	573 নাম : মল্লিকা রায় স্বামীর নাম : মিলন বর্মণ বাড়ির নং : nং126 বয়স : 21 লিঙ্গ : মহিলা ফটো উপলব্ধ	WII2496651
574 নাম : সুবল বর্মণ পিতার নাম : শীল কুমার বর্মণ বাড়ির নং : n0029 বয়স : 32 লিঙ্গ : পুরুষ ফটো উপলব্ধ	WII1443696	575 নাম : শীলকুমার বর্মণ পিতার নাম : ডোলগোবিন্দ বর্মণ বাড়ির নং : n0029 বয়স : 62 লিঙ্গ : পুরুষ ফটো উপলব্ধ	WB/02/009/075174	576 নাম : সম্পা বর্মণ স্বামীর নাম : গোবিন্দ বর্মণ বাড়ির নং : nং44 বয়স : 24 লিঙ্গ : মহিলা ফটো উপলব্ধ	WII2497915
577 নাম : রাখী বর্মণ স্বামীর নাম : সুবল বর্মণ বাড়ির নং : এন002 বয়স : 20 লিঙ্গ : মহিলা ফটো উপলব্ধ	WII2448744	578 নাম : প্রিয়ংকা দাস স্বামীর নাম : সুকুমল বর্মণ বাড়ির নং : N0061 বয়স : 28 লিঙ্গ : মহিলা ফটো উপলব্ধ	TIH2158798	579 নাম : গৌর বর্মণ পিতার নাম : সুবল বর্মণ বাড়ির নং : n0199 বয়স : 41 লিঙ্গ : পুরুষ ফটো উপলব্ধ	DMY2531242
580 নাম : ভবেশ বর্মণ পিতার নাম : সুধীর চন্দ্র বর্মণ বাড়ির নং : n0164 বয়স : 43 লিঙ্গ : পুরুষ ফটো উপলব্ধ	DMY2225456	581 নাম : সুভদ্রা রায় স্বামীর নাম : ক্ষীতিশ রায় বাড়ির নং : n0306 বয়স : 52 লিঙ্গ : মহিলা ফটো উপলব্ধ	WB/02/009/075287	582 নাম : সুনিতী বর্মণ স্বামীর নাম : পরেশ বর্মণ বাড়ির নং : n0025 বয়স : 51 লিঙ্গ : মহিলা ফটো উপলব্ধ	WB/02/009/075153
583 নাম : মুনমুন বর্মণ (রায়) স্বামীর নাম : শরৎ চন্দ্র বর্মণ বাড়ির নং : n0187 বয়স : 35 লিঙ্গ : মহিলা ফটো উপলব্ধ	WII1169739	584 নাম : সুভাস চন্দ্র বর্মণ পিতার নাম : উমাকান্ত বর্মণ বাড়ির নং : n0040 বয়স : 42 লিঙ্গ : পুরুষ ফটো উপলব্ধ	DMY2225894	585 নাম : নিতাই অধিকারী মায়ের নাম : থেল্পো অধিকারী বাড়ির নং : n0223 বয়স : 37 লিঙ্গ : পুরুষ ফটো উপলব্ধ	WII1523638
586 নাম : তুষার বর্মণ পিতার নাম : প্রভাত বর্মণ বাড়ির নং : না বয়স : 22 লিঙ্গ : পুরুষ ফটো উপলব্ধ	WII2343077	587 নাম : দিনময়ী বর্মণ স্বামীর নাম : চরন বর্মণ বাড়ির নং : n0085 বয়স : 56 লিঙ্গ : মহিলা ফটো উপলব্ধ	WB/02/009/075477	588 নাম : রাধারানী বর্মণ স্বামীর নাম : বিমল বর্মণ বাড়ির নং : n0071 বয়স : 33 লিঙ্গ : মহিলা ফটো উপলব্ধ	WII1621861
589 নাম : রাজকুমারী বর্মণ স্বামীর নাম : সুশীল বর্মণ বাড়ির নং : n0058 বয়স : 63 লিঙ্গ : মহিলা ফটো উপলব্ধ	WB/02/009/075150	590 নাম : রিমা বর্মণ স্বামীর নাম : গৌর বর্মণ বাড়ির নং : n0199 বয়স : 31 লিঙ্গ : মহিলা ফটো উপলব্ধ	YUG1628452	591 নাম : তপন বর্মণ পিতার নাম : গৌর চন্দ্র বর্মণ বাড়ির নং : n0061 বয়স : 39 লিঙ্গ : পুরুষ ফটো উপলব্ধ	WII1731942
592 নাম : গনেশ বর্মণ পিতার নাম : ধনেশ্বর বর্মণ বাড়ির নং : n0114 বয়স : 56 লিঙ্গ : পুরুষ ফটো উপলব্ধ	WB/02/009/075387	593 নাম : রত্নে বর্মণ স্বামীর নাম : করেন বর্মণ বাড়ির নং : n0061 বয়স : 56 লিঙ্গ : মহিলা ফটো উপলব্ধ	WB/02/009/075669	594 নাম : সন্ধ্যা বর্মণ স্বামীর নাম : গনেশ বর্মণ বাড়ির নং : n0270 বয়স : 56 লিঙ্গ : মহিলা ফটো উপলব্ধ	WB/02/009/075253
595 নাম : সুমিত্রা বর্মণ স্বামীর নাম : কৈলাশ বর্মণ বাড়ির নং : n0073 বয়স : 62 লিঙ্গ : মহিলা ফটো উপলব্ধ	WB/02/009/075351	596 নাম : সর্বেশ্বর বর্মণ পিতার নাম : কৈলাশ বর্মণ বাড়ির নং : n0073 বয়স : 27 লিঙ্গ : পুরুষ ফটো উপলব্ধ	WII1991694	597 নাম : সন্ধ্যারানী বর্মণ স্বামীর নাম : সর্বেশ্বর বর্মণ বাড়ির নং : এন0073 বয়স : 23 লিঙ্গ : মহিলা ফটো উপলব্ধ	WII2479889
598 নাম : অমিত বর্মণ পিতার নাম : গনেশ বর্মণ বাড়ির নং : n0114 বয়স : 30 লিঙ্গ : পুরুষ ফটো উপলব্ধ	WII1621978	599 নাম : অমূল্য বর্মণ পিতার নাম : রাজচন্দ্র বর্মণ বাড়ির নং : n0031 বয়স : 65 লিঙ্গ : পুরুষ ফটো উপলব্ধ	WB/02/009/075064	600 নাম : লক্ষ্মী রায় সিংহ স্বামীর নাম : সুবোধ বর্মণ বাড়ির নং : এন012 বয়স : 26 লিঙ্গ : মহিলা ফটো উপলব্ধ	WII2436889

বিধানসভা নির্বাচনক্ষেত্রের নং, নাম : 8-নাটাবাড়ি
ভাগ নং, নাম : 1-ছালাপাক (সমগ্র)

601 নাম : বিশ্ণুজিৎ বর্মণ পিতার নাম: হরেন্দ্র বর্মণ বাড়ির নং : n0028 বয়স : 33 লিঙ্গ : পুরুষ	WII1492180 ফটো উপলব্ধ	602 নাম : বিনয় বর্মণ পিতার নাম: ইন্দ্র বর্মণ বাড়ির নং : n0011 বয়স : 32 লিঙ্গ : পুরুষ	WII1524032 ফটো উপলব্ধ	603 নাম : মমতা বর্মণ স্বামীর নাম: ক্ষিতীশ বর্মণ বাড়ির নং : n0058 বয়স : 46 লিঙ্গ : মহিলা	WB/01/008/483611 ফটো উপলব্ধ
604 নাম : সান্তনা বর্মণ স্বামীর নাম: নীতীশ বর্মণ বাড়ির নং : n0058 বয়স : 40 লিঙ্গ : মহিলা	WII1244565 ফটো উপলব্ধ	605 নাম : গিরীধর বর্মণ পিতার নাম: জয়ধর বর্মণ বাড়ির নং : n0021 বয়স : 55 লিঙ্গ : পুরুষ	WB/02/009/075736 ফটো উপলব্ধ	606 নাম : সুরজিৎ বর্মণ পিতার নাম: রাজকুমার বর্মণ বাড়ির নং : n0121 বয়স : 36 লিঙ্গ : পুরুষ	WII0208561 ফটো উপলব্ধ
607 নাম : রিনা বর্মণ স্বামীর নাম: রাজু বর্মণ বাড়ির নং : এন0২৭৫ বয়স : 30 লিঙ্গ : মহিলা	WII1729151 ফটো উপলব্ধ	608 নাম : ধরনীকান্ত বর্মণ পিতার নাম: টয়রা বর্মণ বাড়ির নং : n0166 বয়স : 68 লিঙ্গ : পুরুষ	WB/02/009/075499 ফটো উপলব্ধ	609 নাম : সুকান্ত বর্মণ পিতার নাম: উমা কান্ত বর্মণ বাড়ির নং : n0040 বয়স : 36 লিঙ্গ : পুরুষ	WII1244532 ফটো উপলব্ধ
610 নাম : নুকি বালা বর্মণ স্বামীর নাম: মদন বর্মণ বাড়ির নং : n0117 বয়স : 59 লিঙ্গ : মহিলা	WB/02/009/075648 ফটো উপলব্ধ	611 নাম : গোকুল বর্মণ পিতার নাম: বিপিন বর্মণ বাড়ির নং : n0059 বয়স : 38 লিঙ্গ : পুরুষ	DMY2588002 ফটো উপলব্ধ	612 নাম : গৌতম বর্মণ পিতার নাম: বিপিন বর্মণ বাড়ির নং : n0059 বয়স : 41 লিঙ্গ : পুরুষ	DMY2225423 ফটো উপলব্ধ
613 নাম : কুশল বর্মণ পিতার নাম: অনিল বর্মণ বাড়ির নং : n0001 বয়স : 32 লিঙ্গ : পুরুষ	WII1443662 ফটো উপলব্ধ	614 নাম : সঞ্জীব বর্মণ পিতার নাম: অনিল বর্মণ বাড়ির নং : n0001 বয়স : 44 লিঙ্গ : পুরুষ	DMY1528736 ফটো উপলব্ধ	615 নাম : স্মৃতিকনা বর্দার স্বামীর নাম: কল্যানময় বর্মণ বাড়ির নং : এন0084 বয়স : 32 লিঙ্গ : মহিলা	WII2452902 ফটো উপলব্ধ
616 নাম : সুজন বর্মণ পিতার নাম: পরেশ বর্মণ বাড়ির নং : N0171 বয়স : 27 লিঙ্গ : পুরুষ	WII2223253 ফটো উপলব্ধ	617 নাম : শ্যামলী অধিকারী স্বামীর নাম: সুজন বর্মণ বাড়ির নং : 55 বয়স : 25 লিঙ্গ : মহিলা	WII2505840 ফটো উপলব্ধ	618 নাম : স্বপ্না বর্মণ স্বামীর নাম: গোপাল বর্মণ বাড়ির নং : n0071 বয়স : 38 লিঙ্গ : মহিলা	DMY2588168 ফটো উপলব্ধ
619 নাম : রিয়া বর্মণ স্বামীর নাম: সুকুমল বর্মণ বাড়ির নং : এন024 বয়স : 23 লিঙ্গ : মহিলা	WII2445435 ফটো উপলব্ধ	620 নাম : নব্যেশ্বরী বর্মণ স্বামীর নাম: কমলা বর্মণ বাড়ির নং : n0164 বয়স : 69 লিঙ্গ : মহিলা	WB/02/009/075563 ফটো উপলব্ধ	621 নাম : রত্না দাস স্বামীর নাম: সুরজিৎ বর্মণ বাড়ির নং : N0121 বয়স : 30 লিঙ্গ : মহিলা	WII1615186 ফটো উপলব্ধ
622 নাম : যুথিকা বর্মণ স্বামীর নাম: সামপদ বর্মণ বাড়ির নং : n0064 বয়স : 36 লিঙ্গ : মহিলা	WII1169804 ফটো উপলব্ধ	623 নাম : প্রদীপ বর্মণ পিতার নাম: ক্ষিতিন বর্মণ বাড়ির নং : n0228 বয়স : 36 লিঙ্গ : পুরুষ	WII1169713 ফটো উপলব্ধ	624 নাম : আরতী বর্মণ স্বামীর নাম: ক্ষিতিন বর্মণ বাড়ির নং : n0228 বয়স : 59 লিঙ্গ : মহিলা	WB/02/009/075729 ফটো উপলব্ধ
625 নাম : সত্যজিৎ বর্মণ পিতার নাম: লাল কুমার বর্মণ বাড়ির নং : n0030 বয়স : 36 লিঙ্গ : পুরুষ	DMY2588036 ফটো উপলব্ধ	626 নাম : রমনী বর্মণ পিতার নাম: রবি বর্মণ বাড়ির নং : n0104 বয়স : 57 লিঙ্গ : পুরুষ	WB/02/009/075758 ফটো উপলব্ধ	627 নাম : তাপস বর্মণ পিতার নাম: সুশীল বর্মণ বাড়ির নং : n0062 বয়স : 44 লিঙ্গ : পুরুষ	DMY2022978 ফটো উপলব্ধ
628 নাম : মাল্পি বর্মণ পিতার নাম: ললিত বর্মণ বাড়ির নং : n0231 বয়স : 28 লিঙ্গ : মহিলা	WII1901784 ফটো উপলব্ধ	629 নাম : বৃন্দেশ্বর বর্মণ পিতার নাম: পকিয়া বর্মণ বাড়ির নং : n0185 বয়স : 63 লিঙ্গ : পুরুষ	WB/02/009/075023 ফটো উপলব্ধ	630 নাম : পিংকী বর্মণ স্বামীর নাম: ইন্দ্রজিত বর্মণ বাড়ির নং : n0064 বয়স : 31 লিঙ্গ : মহিলা	WII1621846 ফটো উপলব্ধ

631 নাম : সুজলতা বর্মন সরকার স্বামীর নাম: দিলীপ বর্মন বাড়ির নং : N0085 বয়স : 25 লিঙ্গ : মহিলা	WII2197200 ফটো উপলব্ধ	632 নাম : রত্না দাস পিতার নাম: ভবেশ দাস বাড়ির নং : এন0127 বয়স : 27 লিঙ্গ : মহিলা	WII1920933 ফটো উপলব্ধ	633 নাম : লালকুমার বর্মন পিতার নাম: ডোলগোবিন বর্মন বাড়ির নং : n0030 বয়স : 69 লিঙ্গ : পুরুষ	WB/02/009/075337 ফটো উপলব্ধ
634 নাম : নমিতা বর্মন পিতার নাম: সুধীর চন্দ্র বর্মন বাড়ির নং : n0122 বয়স : 36 লিঙ্গ : মহিলা	WII0208652 ফটো উপলব্ধ	635 নাম : কুকিলা বর্মন স্বামীর নাম: সুধীর বর্মন বাড়ির নং : n0122 বয়স : 57 লিঙ্গ : মহিলা	WB/02/009/075657 ফটো উপলব্ধ	636 নাম : প্রদীপ বর্মন পিতার নাম: উমাকান্ত বর্মন বাড়ির নং : n0040 বয়স : 33 লিঙ্গ : পুরুষ	WII1621853 ফটো উপলব্ধ
637 নাম : রীতা বর্মন স্বামীর নাম: তাপস বর্মন বাড়ির নং : n0259 বয়স : 41 লিঙ্গ : মহিলা	WII1244847 ফটো উপলব্ধ	638 নাম : মায়্যা বর্মন স্বামীর নাম: লালকুমার বর্মন বাড়ির নং : n0030 বয়স : 57 লিঙ্গ : মহিলা	DMY0170142 ফটো উপলব্ধ	639 নাম : সুকুমল বর্মন পিতার নাম: করেন বর্মন বাড়ির নং : n0061 বয়স : 36 লিঙ্গ : পুরুষ	WII1169754 ফটো উপলব্ধ
640 নাম : চন্দ্রকান্ত বর্মন পিতার নাম: নীলকান্ত বর্মন বাড়ির নং : n0119 বয়স : 64 লিঙ্গ : পুরুষ	WB/02/009/075442 ফটো উপলব্ধ	641 নাম : বাবু দে পিতার নাম: জীবন দে বাড়ির নং : n0118 বয়স : 32 লিঙ্গ : পুরুষ	WII1731785 ফটো উপলব্ধ	642 নাম : জয়মালা বর্মন স্বামীর নাম: হরেন্দ্র বর্মন বাড়ির নং : n0028 বয়স : 57 লিঙ্গ : মহিলা	WB/02/009/075378 ফটো উপলব্ধ
643 নাম : ইন্দ্র বর্মন পিতার নাম: রুপচান বর্মন বাড়ির নং : n0011 বয়স : 63 লিঙ্গ : পুরুষ	WB/02/009/075139 ফটো উপলব্ধ	# 644 নাম : হরেন বর্মন পিতার নাম: ছবি বর্মন বাড়ির নং : এন০০২৮ বয়স : 60 লিঙ্গ : পুরুষ	WII2628675 ফটো উপলব্ধ	645 নাম : বানেশ্বর বর্মন পিতার নাম: কাচুয়া বর্মন বাড়ির নং : n0009 বয়স : 41 লিঙ্গ : পুরুষ	DMY2400182 ফটো উপলব্ধ
646 নাম : কাচুয়া বর্মন পিতার নাম: নগেন বর্মন বাড়ির নং : n0009 বয়স : 71 লিঙ্গ : পুরুষ	WB/02/009/075709 ফটো উপলব্ধ	647 নাম : সৌমিত বর্মন পিতার নাম: গণেশ বর্মন বাড়ির নং : এন0114 বয়স : 23 লিঙ্গ : পুরুষ	WII2261766 ফটো উপলব্ধ	648 নাম : অরিজিৎ বর্মন পিতার নাম: গণেশ বর্মন বাড়ির নং : এন0003 বয়স : 22 লিঙ্গ : পুরুষ	WII2513802 ফটো উপলব্ধ
649 নাম : মৌমিতা রায় স্বামীর নাম: অমিত বর্মন বাড়ির নং : নং03 বয়স : 20 লিঙ্গ : মহিলা	WII2482040 ফটো উপলব্ধ	650 নাম : কাচুয়ানী বর্মন স্বামীর নাম: সহদেব বর্মন বাড়ির নং : n0279 বয়স : 66 লিঙ্গ : মহিলা	WB/02/009/075306 ফটো উপলব্ধ	651 নাম : মনোরঞ্জন বর্মন পিতার নাম: মানিক বর্মন বাড়ির নং : এন0279 বয়স : 23 লিঙ্গ : পুরুষ	WII2261576 ফটো উপলব্ধ
652 নাম : সুমিত্রা বর্মন স্বামীর নাম: সুকুমার বর্মন বাড়ির নং : n0233 বয়স : 39 লিঙ্গ : মহিলা	WII0207860 ফটো উপলব্ধ	653 নাম : মাধব বর্মন পিতার নাম: মানিক বর্মন বাড়ির নং : এন0279 বয়স : 27 লিঙ্গ : পুরুষ	WII2024156 ফটো উপলব্ধ	654 নাম : মনোতোষ বর্মন পিতার নাম: তারিনী কান্ত বর্মন বাড়ির নং : n0280 বয়স : 31 লিঙ্গ : পুরুষ	WII1523570 ফটো উপলব্ধ
655 নাম : নিবেদিতা অধিকারী স্বামীর নাম: মনোতোষ বর্মন বাড়ির নং : এন0023 বয়স : 30 লিঙ্গ : মহিলা	WII2429595 ফটো উপলব্ধ	656 নাম : বীনা সরকার স্বামীর নাম: আনন্দ শীল বাড়ির নং : এন০২৪১ বয়স : 22 লিঙ্গ : মহিলা	WII2345080 ফটো উপলব্ধ	657 নাম : বিমল বর্মন পিতার নাম: বিশেশ্বর বর্মন বাড়ির নং : n0187 বয়স : 41 লিঙ্গ : পুরুষ	DMY2530988 ফটো উপলব্ধ
658 নাম : সোনালী বর্মন স্বামীর নাম: দীপক বর্মন বাড়ির নং : n0169 বয়স : 38 লিঙ্গ : মহিলা	WII1369891 ফটো উপলব্ধ	659 নাম : ইন্দ্রজিৎ বর্মন পিতার নাম: ধরনী বর্মন বাড়ির নং : n0064 বয়স : 38 লিঙ্গ : পুরুষ	DMY2531267 ফটো উপলব্ধ	660 নাম : সম্পা বর্মন স্বামীর নাম: বিমল বর্মন বাড়ির নং : n0187 বয়স : 33 লিঙ্গ : মহিলা	WII1832534 ফটো উপলব্ধ

বিধানসভা নির্বাচনক্ষেত্রের নং, নাম : 8-নাটাবাড়ি
ভাগ নং, নাম : 1-ছালাপাক (সমগ্র)

661 নাম : বিশ্বজিৎ রায় পিতার নাম: ক্ষিতীশ চন্দ্র রায় বাড়ির নং : এন0306 বয়স : 27 লিঙ্গ : পুরুষ	WII2024461 ফটো উপলব্ধ	662 নাম : তাপস বর্মন পিতার নাম: মনভোলা বর্মন বাড়ির নং : n0018 বয়স : 37 লিঙ্গ : পুরুষ	DMY2588382 ফটো উপলব্ধ	663 নাম : শুরা দাস বর্মন স্বামীর নাম: তাপস বর্মন বাড়ির নং : N0018 বয়স : 26 লিঙ্গ : মহিলা	WII1991637 ফটো উপলব্ধ
664 নাম : নৃপেন্দ্র বর্মন পিতার নাম: শিবেন্দ্রনাথ বর্মন বাড়ির নং : n0123 বয়স : 67 লিঙ্গ : পুরুষ	WB/02/009/075620 ফটো উপলব্ধ	665 নাম : অর্জুন বর্মন পিতার নাম: রাজকান্ত বর্মন বাড়ির নং : n0022 বয়স : 40 লিঙ্গ : পুরুষ	DMY2400208 ফটো উপলব্ধ	666 নাম : সর্দীপ বর্মন পিতার নাম: ধনেশ্বর বর্মন বাড়ির নং : নীল বয়স : 39 লিঙ্গ : পুরুষ	DMY2400018 ফটো উপলব্ধ
667 নাম : বিপ্লব দে মায়ের নাম: বাসন্তী দে বাড়ির নং : n0113 বয়স : 44 লিঙ্গ : পুরুষ	WII0207381 ফটো উপলব্ধ	668 নাম : দিলীপ বর্মন পিতার নাম: নৃপেন বর্মন বাড়ির নং : এন0123 বয়স : 27 লিঙ্গ : পুরুষ	WII2024909 ফটো উপলব্ধ	669 নাম : উপেন বর্মন পিতার নাম: নীলকান্ত বর্মন বাড়ির নং : n0120 বয়স : 55 লিঙ্গ : পুরুষ	WB/02/009/075679 ফটো উপলব্ধ
670 নাম : পরিমল বর্মন পিতার নাম: পূর্ণ্য বর্মন বাড়ির নং : n0086 বয়স : 36 লিঙ্গ : পুরুষ	WII1169762 ফটো উপলব্ধ	671 নাম : অঞ্জলী বর্মন স্বামীর নাম: নগেন্দ্রনাথ বর্মন বাড়ির নং : n0124 বয়স : 57 লিঙ্গ : মহিলা	WB/02/009/075293 ফটো উপলব্ধ	672 নাম : নগেন্দ্রনাথ বর্মন পিতার নাম: শিবেন্দ্রনাথ বর্মন বাড়ির নং : n0124 বয়স : 61 লিঙ্গ : পুরুষ	WB/02/009/075307 ফটো উপলব্ধ
673 নাম : পরিমল বর্মন পিতার নাম: ধনেশ্বর বর্মন বাড়ির নং : n0113 বয়স : 37 লিঙ্গ : পুরুষ	DMY2587962 ফটো উপলব্ধ	674 নাম : অনিতা বর্মন মায়ের নাম: বানেশ্বরী বর্মন বাড়ির নং : এন002 বয়স : 54 লিঙ্গ : মহিলা	WII2429587 ফটো উপলব্ধ	675 নাম : ঝর্ণা বর্মন (রায়) স্বামীর নাম: মহেশ্বর বর্মন বাড়ির নং : n0024 বয়স : 39 লিঙ্গ : মহিলা	WII1169812 ফটো উপলব্ধ
676 নাম : সান্তনা বর্মন স্বামীর নাম: ভিপিন বর্মন বাড়ির নং : এন002 বয়স : 33 লিঙ্গ : মহিলা	WII2445443 ফটো উপলব্ধ	677 নাম : অর্চনা বর্মন পিতার নাম: মনীন্দ্র নাথ বর্মন বাড়ির নং : এন0024 বয়স : 27 লিঙ্গ : মহিলা	WII2436921 ফটো উপলব্ধ	678 নাম : প্রানেশ্বর বর্মন পিতার নাম: লক্ষেশ্বর বর্মন বাড়ির নং : n0127 বয়স : 51 লিঙ্গ : পুরুষ	WB/02/009/075460 ফটো উপলব্ধ
679 নাম : অমরদীপ বর্মন পিতার নাম: ধনকুমার বর্মন বাড়ির নং : এন011 বয়স : 20 লিঙ্গ : পুরুষ	WII2445450 ফটো উপলব্ধ	680 নাম : আরতী বর্মা স্বামীর নাম: সুধনা বর্মা বাড়ির নং : n0281 বয়স : 51 লিঙ্গ : মহিলা	WB/02/009/075686 ফটো উপলব্ধ	681 নাম : চায়না বিবি স্বামীর নাম: চান মিএগ্রা মণ্ডল বাড়ির নং : n0294 বয়স : 41 লিঙ্গ : মহিলা	DMY2225548 ফটো উপলব্ধ
682 নাম : রেস্তনা বিবি স্বামীর নাম: জোনাব উদ্দিন সেখ বাড়ির নং : n0177 বয়স : 63 লিঙ্গ : মহিলা	WB/02/009/075517 ফটো উপলব্ধ	683 নাম : ফিরোজা খাতুন মায়ের নাম: খাতু বিবি বাড়ির নং : n0084 বয়স : 39 লিঙ্গ : মহিলা	DMY2530897 ফটো উপলব্ধ	684 নাম : আছমা বিবি স্বামীর নাম: হোসেনউদ্দিন কাজী বাড়ির নং : n0095 বয়স : 61 লিঙ্গ : মহিলা	WB/02/009/075317 ফটো উপলব্ধ
685 নাম : সাহিনুর কাজী মায়ের নাম: আছমা বিবি বাড়ির নং : n0095 বয়স : 32 লিঙ্গ : পুরুষ	WII1523448 ফটো উপলব্ধ	686 নাম : সাহেরা বিবি স্বামীর নাম: নুরহোসেন সেখ বাড়ির নং : n0056 বয়স : 37 লিঙ্গ : মহিলা	WII0211813 ফটো উপলব্ধ	687 নাম : জয়মালা বিবি স্বামীর নাম: আকবর কাজী বাড়ির নং : n0293 বয়স : 56 লিঙ্গ : মহিলা	WB/02/009/075319 ফটো উপলব্ধ
688 নাম : ফতেমা বিবি(খাতুন) স্বামীর নাম: ময়ান আলী বাড়ির নং : n0101 বয়স : 38 লিঙ্গ : মহিলা	WII1244961 ফটো উপলব্ধ	689 নাম : আব্দুল রহিম সেখ পিতার নাম: হাতেম আলী সেখ বাড়ির নং : n0101 বয়স : 45 লিঙ্গ : পুরুষ	WII2355469 ফটো উপলব্ধ	690 নাম : জহর কাজী পিতার নাম: আনতালি কাজী বাড়ির নং : n0293 বয়স : 32 লিঙ্গ : পুরুষ	WII1443647 ফটো উপলব্ধ

বিধানসভা নির্বাচনক্ষেত্রের নং, নাম : 8-নাটাবাড়ি
ভাগ নং, নাম : 1-ছালাপাক (সমগ্র)

691 নাম : মজিদা বিবি স্বামীর নাম : গাজী সেক বাড়ির নং : n0102 বয়স : 40 লিঙ্গ : মহিলা	DMY2225910 ফটো উপলব্ধ	692 নাম : ছবিরন বিবি স্বামীর নাম : সহিদুল সেখ বাড়ির নং : n0316 বয়স : 37 লিঙ্গ : মহিলা	GBM2548881 ফটো উপলব্ধ	693 নাম : জাহেরন বিবি স্বামীর নাম : জাহিদুল সেখ বাড়ির নং : n0056 বয়স : 74 লিঙ্গ : মহিলা	WB/02/009/075191 ফটো উপলব্ধ
694 নাম : নাজমা বিবি মায়ের নাম : বানীরন বিবি বাড়ির নং : এন0059 বয়স : 26 লিঙ্গ : মহিলা	WII2024131 ফটো উপলব্ধ	695 নাম : ফুলচন বিবি স্বামীর নাম : মহিরুদ্দিন সেখ বাড়ির নং : n0226 বয়স : 85 লিঙ্গ : মহিলা	WII2417400 ফটো উপলব্ধ	696 নাম : বানোচা বিবি স্বামীর নাম : আব্বাজ আলী বাড়ির নং : n0154 বয়স : 51 লিঙ্গ : মহিলা	WB/02/009/075263 ফটো উপলব্ধ
697 নাম : ফেলানী বিবি স্বামীর নাম : নুরমহম্মদ সেখ বাড়ির নং : n0154 বয়স : 69 লিঙ্গ : মহিলা	WB/02/009/075262 ফটো উপলব্ধ	# 698 নাম : আনছার কাজী পিতার নাম : উহিরুদ্দিন কাজী বাড়ির নং : n0091 বয়স : 43 লিঙ্গ : পুরুষ	DMY2176527 ফটো উপলব্ধ	699 নাম : দেলদার আলী পিতার নাম : রফিকুল হক বাড়ির নং : n0107 বয়স : 25 লিঙ্গ : পুরুষ	WII2223295 ফটো উপলব্ধ
700 নাম : হানিফ কাজী পিতার নাম : আনতানি কাজী বাড়ির নং : n0293 বয়স : 37 লিঙ্গ : পুরুষ	DMY2588333 ফটো উপলব্ধ	701 নাম : যাতিমন বিবি স্বামীর নাম : সরেমামুদ বাড়ির নং : n0176 বয়স : 61 লিঙ্গ : মহিলা	WB/02/009/075515 ফটো উপলব্ধ	702 নাম : খাত্ত বিবি স্বামীর নাম : ওমর সেখ বাড়ির নং : n0084 বয়স : 66 লিঙ্গ : মহিলা	WII2182863 ফটো উপলব্ধ
703 নাম : আবুতালেব সেখ পিতার নাম : গাজী সেখ বাড়ির নং : n0102 বয়স : 28 লিঙ্গ : পুরুষ	WII1832377 ফটো উপলব্ধ	704 নাম : হামিদা খাত্তন বিবি স্বামীর নাম : ইব্রাহিম সেখ বাড়ির নং : N0154 বয়স : 25 লিঙ্গ : মহিলা	WII2223204 ফটো উপলব্ধ	705 নাম : সুমিস্তা বিবি স্বামীর নাম : আব্দুল বাড়ির নং : n0299 বয়স : 53 লিঙ্গ : মহিলা	WB/02/009/075113 ফটো উপলব্ধ
706 নাম : ফিরোজা বিবি স্বামীর নাম : আমীর আলী সেখ বাড়ির নং : n0101 বয়স : 47 লিঙ্গ : মহিলা	DMY1374297 ফটো উপলব্ধ	707 নাম : আমিনুর কাজী পিতার নাম : হোসেন বাড়ির নং : n0095 বয়স : 35 লিঙ্গ : পুরুষ	WII1244698 ফটো উপলব্ধ	708 নাম : জহির সেক মায়ের নাম : জরিনা বেওয়া বাড়ির নং : n0089 বয়স : 41 লিঙ্গ : পুরুষ	DMY2493195 ফটো উপলব্ধ
709 নাম : রহিমা খাত্তন বিবি স্বামীর নাম : মোচতা আলী সেখ বাড়ির নং : N0101 বয়স : 24 লিঙ্গ : মহিলা	WII2219707 ফটো উপলব্ধ	710 নাম : রাহেনা বিবি(খাত্তন) স্বামীর নাম : জোনাব সেখ বাড়ির নং : n0089 বয়স : 34 লিঙ্গ : মহিলা	WII1245158 ফটো উপলব্ধ	711 নাম : জহিরুল সেখ পিতার নাম : সুরেমামুদ সেখ বাড়ির নং : n0176 বয়স : 31 লিঙ্গ : পুরুষ	WII1523752 ফটো উপলব্ধ
712 নাম : ইব্রাহিম সেক পিতার নাম : নুরমহম্মদ সেখ বাড়ির নং : n0154 বয়স : 31 লিঙ্গ : পুরুষ	WII1622000 ফটো উপলব্ধ	713 নাম : রাহেনা খাত্তন বিবি স্বামীর নাম : ছবিদুল হোসেন বাড়ির নং : n0294 বয়স : 30 লিঙ্গ : মহিলা	WII1806488 ফটো উপলব্ধ	714 নাম : চানমিঞা মণ্ডল পিতার নাম : শহীদালী মণ্ডল বাড়ির নং : n0294 বয়স : 49 লিঙ্গ : পুরুষ	WB/02/009/075412 ফটো উপলব্ধ
715 নাম : আসমা বিবি(খাত্তন) স্বামীর নাম : আবুবক্কর কাজী বাড়ির নং : n0091 বয়স : 37 লিঙ্গ : মহিলা	WII1244623 ফটো উপলব্ধ	716 নাম : জয়নব বিবি স্বামীর নাম : আব্দুল রহিম সেখ বাড়ির নং : n0101 বয়স : 40 লিঙ্গ : মহিলা	WII1244862 ফটো উপলব্ধ	717 নাম : জরিনা বিবি স্বামীর নাম : অকিমুদ্দিন সেখ বাড়ির নং : n0089 বয়স : 58 লিঙ্গ : মহিলা	WB/02/009/075202 ফটো উপলব্ধ
718 নাম : মিনিজা বিবি স্বামীর নাম : সহিদুল হক বাড়ির নং : n0176 বয়স : 36 লিঙ্গ : মহিলা	WII1523620 ফটো উপলব্ধ	719 নাম : সাহেনা খাত্তন স্বামীর নাম : হানিফ কাজী বাড়ির নং : n0293 বয়স : 35 লিঙ্গ : মহিলা	WII1443555 ফটো উপলব্ধ	720 নাম : রফিকুল শেখ মায়ের নাম : কুঞ্জন বিবি বাড়ির নং : n0108 বয়স : 28 লিঙ্গ : পুরুষ	WII1832443 ফটো উপলব্ধ

721 নাম : ছবিরন বিবি (খাতুন) স্বামীর নাম : রহিমুদ্দিন শেখ বাড়ির নং : n0108 বয়স : 38 লিঙ্গ : মহিলা	WII1169788 ফটো উপলব্ধ	722 নাম : কুঞ্জন বিবি স্বামীর নাম : সেরু সেখ বাড়ির নং : n0108 বয়স : 61 লিঙ্গ : মহিলা	WB/02/009/075261 ফটো উপলব্ধ	723 নাম : আপিয়া বিবি স্বামীর নাম : জহিদুল হক বাড়ির নং : এন0226 বয়স : 34 লিঙ্গ : মহিলা	WII1517846 ফটো উপলব্ধ
724 নাম : মফিজন বিবি স্বামীর নাম : নিজামউদ্দিন সেখ বাড়ির নং : n0054 বয়স : 66 লিঙ্গ : মহিলা	WB/02/009/075309 ফটো উপলব্ধ	725 নাম : ইলিনা বিবি স্বামীর নাম : করেন সেখ বাড়ির নং : n0226 বয়স : 37 লিঙ্গ : মহিলা	WII1443563 ফটো উপলব্ধ	726 নাম : আছিরন বিবি স্বামীর নাম : রফিদুল বাড়ির নং : n0107 বয়স : 43 লিঙ্গ : মহিলা	DMY2225514 ফটো উপলব্ধ
727 নাম : হাচেনা বিবি স্বামীর নাম : উমর আলী সেখ বাড়ির নং : n0107 বয়স : 46 লিঙ্গ : মহিলা	DMY1374933 ফটো উপলব্ধ	728 নাম : ইসমাইল সেখ পিতার নাম : বারেক সেখ বাড়ির নং : n0102 বয়স : 56 লিঙ্গ : পুরুষ	WB/02/009/075422 ফটো উপলব্ধ	729 নাম : রেজিনা বিবি স্বামীর নাম : মজিবুল হক বাড়ির নং : n0324 বয়স : 33 লিঙ্গ : মহিলা	WII1524008 ফটো উপলব্ধ
730 নাম : সনজিদা খাতুন স্বামীর নাম : জাকির আলী কাজী বাড়ির নং : এন0099 বয়স : 30 লিঙ্গ : মহিলা	RNL2132199 ফটো উপলব্ধ	731 নাম : মনিলা বিবি (খাতুন) স্বামীর নাম : জাকির সেখ বাড়ির নং : n0056 বয়স : 40 লিঙ্গ : মহিলা	DMY2531077 ফটো উপলব্ধ	732 নাম : আছমা বিবি (খাতুন) স্বামীর নাম : জহির কাজী বাড়ির নং : n0293 বয়স : 29 লিঙ্গ : মহিলা	WII1731967 ফটো উপলব্ধ
733 নাম : জাকির সেক পিতার নাম : জসিমুদ্দিন সেক বাড়ির নং : n0056 বয়স : 55 লিঙ্গ : পুরুষ	WB/02/009/075491 ফটো উপলব্ধ	734 নাম : রফিদুল হক (খাতুন) পিতার নাম : কচম আলী বাড়ির নং : n0107 বয়স : 43 লিঙ্গ : পুরুষ	DMY2531143 ফটো উপলব্ধ	735 নাম : নুর হোসেন সেখ পিতার নাম : জসিমুদ্দিন সেখ বাড়ির নং : n0056 বয়স : 40 লিঙ্গ : পুরুষ	DMY2531069 ফটো উপলব্ধ
736 নাম : রুমা খাতুন পিতার নাম : জাকির শেখ বাড়ির নং : এন0019 বয়স : 26 লিঙ্গ : মহিলা	WII2499564 ফটো উপলব্ধ	737 নাম : আমীর আলী সেখ পিতার নাম : হাতেম আলী সেখ বাড়ির নং : n0101 বয়স : 51 লিঙ্গ : পুরুষ	WB/02/009/075129 ফটো উপলব্ধ	738 নাম : ছান্দার সেখ পিতার নাম : মনিরুল হক বাড়ির নং : N0175 বয়স : 27 লিঙ্গ : পুরুষ	WII2204501 ফটো উপলব্ধ
739 নাম : মেহেরন বিবি স্বামীর নাম : হাতেম আলী সেখ বাড়ির নং : n0101 বয়স : 70 লিঙ্গ : মহিলা	WII2355501 ফটো উপলব্ধ	740 নাম : আঞ্জুমা খাতুন স্বামীর নাম : নজরুল কাজী বাড়ির নং : এন0293 বয়স : 27 লিঙ্গ : মহিলা	WII2261253 ফটো উপলব্ধ	741 নাম : সহিতন বিবি স্বামীর নাম : আব্দুল সেখ বাড়ির নং : n0082 বয়স : 83 লিঙ্গ : মহিলা	WB/02/009/075321 ফটো উপলব্ধ
742 নাম : ছামিনা বিবি স্বামীর নাম : সরেমামুদ সেখ বাড়ির নং : n0176 বয়স : 66 লিঙ্গ : মহিলা	WB/02/009/075514 ফটো উপলব্ধ	743 নাম : আছর উদ্দিন কাজী স্বামীর নাম : আছমা বিবি বাড়ির নং : n0095 বয়স : 37 লিঙ্গ : পুরুষ	DMY2588119 ফটো উপলব্ধ	744 নাম : মমতা বিবি (খাতুন) স্বামীর নাম : জাকির সেক বাড়ির নং : n0089 বয়স : 37 লিঙ্গ : মহিলা	WII1244540 ফটো উপলব্ধ
745 নাম : জোনাব সেক স্বামীর নাম : জরিনা বিবি বাড়ির নং : n0089 বয়স : 40 লিঙ্গ : পুরুষ	DMY2225746 ফটো উপলব্ধ	746 নাম : কুনছন বিবি স্বামীর নাম : ইসমাইল সেখ বাড়ির নং : n0102 বয়স : 51 লিঙ্গ : মহিলা	WB/02/009/075198 ফটো উপলব্ধ	747 নাম : সাইতন বিবি স্বামীর নাম : বারেক সেখ বাড়ির নং : n0102 বয়স : 76 লিঙ্গ : মহিলা	WB/02/009/075224 ফটো উপলব্ধ
748 নাম : জাহাঙ্গির সেখ পিতার নাম : নুরমহম্মদ সেখ বাড়ির নং : n0154 বয়স : 38 লিঙ্গ : পুরুষ	DMY2530889 ফটো উপলব্ধ	749 নাম : সহিদুল হক পিতার নাম : সরেমামুদ সেখ বাড়ির নং : n0176 বয়স : 44 লিঙ্গ : পুরুষ	DMY2226017 ফটো উপলব্ধ	750 নাম : মনিরুল হক পিতার নাম : জাকির সেক বাড়ির নং : n0175 বয়স : 44 লিঙ্গ : পুরুষ	DMY2531275 ফটো উপলব্ধ

751 নাম : আলম উদ্দিন সেখ মায়ের নাম: রেজোনা সেখ বাড়ির নং : n0177 বয়স : 33 লিঙ্গ : পুরুষ	WII1523703 ফটো উপলব্ধ	# 752 নাম : করেন সেখ পিতার নাম: মুহিবুদ্দিন সেখ বাড়ির নং : এন০২১৬ বয়স : 39 লিঙ্গ : পুরুষ	DMY2530954 ফটো উপলব্ধ	753 নাম : আনহার হক পিতার নাম: সুহীদুল হক বাড়ির নং : 36 বয়স : 22 লিঙ্গ : পুরুষ	WII2345676 ফটো উপলব্ধ
754 নাম : আব্বাজ আলী সেখ পিতার নাম: নুরমহম্মদ সেখ বাড়ির নং : n0154 বয়স : 57 লিঙ্গ : পুরুষ	WB/02/009/075503 ফটো উপলব্ধ	755 নাম : মঞ্জু খাতুন স্বামীর নাম: ছাদ্দার শেখ বাড়ির নং : N0175 বয়স : 25 লিঙ্গ : মহিলা	WII2204436 ফটো উপলব্ধ	756 নাম : গাজী সেখ পিতার নাম: বারেক সেখ বাড়ির নং : এন০২১ বয়স : 45 লিঙ্গ : পুরুষ	WII2355451 ফটো উপলব্ধ
757 নাম : মোছকেত আলী সেখ পিতার নাম: হাতেম আলী সেখ বাড়ির নং : n0101 বয়স : 41 লিঙ্গ : পুরুষ	DMY2400315 ফটো উপলব্ধ	758 নাম : জামিলা বিবি স্বামীর নাম: সাহিনুর কাজী বাড়ির নং : না বয়স : 25 লিঙ্গ : মহিলা	WII2316313 ফটো উপলব্ধ	759 নাম : তসলিমা খাতুন পিতার নাম: আমিরআলি সেখ বাড়ির নং : N0101 বয়স : 23 লিঙ্গ : মহিলা	WII2382596 ফটো উপলব্ধ
760 নাম : মমিনুর সেখ মায়ের নাম: হাতেম আলী সেখ বাড়ির নং : n0101 বয়স : 32 লিঙ্গ : পুরুষ	WII1523976 ফটো উপলব্ধ	761 নাম : মামনি খাতুন স্বামীর নাম: আজিজুর কাজী বাড়ির নং : n0091 বয়স : 26 লিঙ্গ : মহিলা	WII1991645 ফটো উপলব্ধ	762 নাম : রাশিদা বিবি স্বামীর নাম: মোছকেত আলী সেখ বাড়ির নং : n0101 বয়স : 35 লিঙ্গ : মহিলা	WII1731819 ফটো উপলব্ধ
763 নাম : মোচতা আলি সেখ পিতার নাম: হাতেম আলী সেখ বাড়ির নং : n0101 বয়স : 32 লিঙ্গ : পুরুষ	WII1443605 ফটো উপলব্ধ	764 নাম : আবেদ আলি কাজী পিতার নাম: জাহিরুদ্দিন কাজী বাড়ির নং : n0091 বয়স : 40 লিঙ্গ : পুরুষ	DMY2530970 ফটো উপলব্ধ	765 নাম : বাহেলা বিবি স্বামীর নাম: মতিবর কাজী বাড়ির নং : n0111 বয়স : 48 লিঙ্গ : মহিলা	WII2359925 ফটো উপলব্ধ
766 নাম : আব্বরুল কাজী পিতার নাম: জাহিরুদ্দিন কাজী বাড়ির নং : n0091 বয়স : 44 লিঙ্গ : পুরুষ	DMY2022879 ফটো উপলব্ধ	767 নাম : নাজরুল কাজী পিতার নাম: আনতালী কাজী বাড়ির নং : এন0293 বয়স : 32 লিঙ্গ : পুরুষ	WII1443498 ফটো উপলব্ধ	768 নাম : ফজলিমা বিবি স্বামীর নাম: আলিমউদ্দিন সেখ বাড়ির নং : N0177 বয়স : 27 লিঙ্গ : মহিলা	WII2025112 ফটো উপলব্ধ
# 769 নাম : আবিদা সুলতানা আহমেদ স্বামীর নাম: দাবির হুসেন বাড়ির নং : নং 139 বয়স : 30 লিঙ্গ : মহিলা	YUG1714765 ফটো উপলব্ধ	770 নাম : মোজাম্মেল সেখ পিতার নাম: নিজাম উদ্দিন সেখ বাড়ির নং : n0054 বয়স : 38 লিঙ্গ : পুরুষ	WII1369719 ফটো উপলব্ধ	771 নাম : জাহ্নবী পাখাধরা বর্মন স্বামীর নাম: সঞ্জীব বর্মন বাড়ির নং : এন0084 বয়স : 36 লিঙ্গ : মহিলা	JLG3708948 ফটো উপলব্ধ
772 নাম : অরিজিৎ বর্মন পিতার নাম: নরেশ বর্মন বাড়ির নং : না বয়স : 21 লিঙ্গ : পুরুষ	WII2384188 ফটো উপলব্ধ	773 নাম : রাহুল শেখ পিতার নাম: আক্কেল শেখ বাড়ির নং : না বয়স : 23 লিঙ্গ : পুরুষ	WII2409167 ফটো উপলব্ধ	774 নাম : আছিরন বিবি স্বামীর নাম: জাহিরুদ্দিন কাজী বাড়ির নং : n0091 বয়স : 71 লিঙ্গ : মহিলা	WII2355634 ফটো উপলব্ধ
775 নাম : আনতালী কাজী পিতার নাম: মুহিবুদ্দিন কাজী বাড়ির নং : n0293 বয়স : 61 লিঙ্গ : পুরুষ	WII2358844 ফটো উপলব্ধ	776 নাম : আছিমা বিবি স্বামীর নাম: আবুল হোসেন মিয়া বাড়ির নং : n0348 বয়স : 53 লিঙ্গ : মহিলা	WII1908730 ফটো উপলব্ধ	777 নাম : আজিজুর কাজী পিতার নাম: জাহিরুদ্দিন কাজী বাড়ির নং : n0091 বয়স : 33 লিঙ্গ : পুরুষ	WII1369727 ফটো উপলব্ধ
778 নাম : সিরাজুল সেখ পিতার নাম: গাজী সেখ বাড়ির নং : না বয়স : 22 লিঙ্গ : পুরুষ	WII2408995 ফটো উপলব্ধ	779 নাম : ফেরোজা বিবি স্বামীর নাম: মোক্বেব্ব হক বাড়ির নং : n0361 বয়স : 27 লিঙ্গ : মহিলা	WII1917152 ফটো উপলব্ধ	780 নাম : মামুদা বিবি স্বামীর নাম: পরেমামুদ সেখ বাড়ির নং : n0175 বয়স : 71 লিঙ্গ : মহিলা	WB/02/009/075145 ফটো উপলব্ধ

বিধানসভা নির্বাচনক্ষেত্রের নং, নাম : 8-নাটাবাড়ি
ভাগ নং, নাম : 1-ছালাপাক (সমগ্র)

781 নাম : আমিনা বিবি খাতুন স্বামীর নাম: আনছার কাজী বাড়ির নং : n0091 বয়স : 36 লিঙ্গ : মহিলা	DMY2588275 ফটো উপলব্ধ	782 নাম : রাজু দাস পিতার নাম: গৌতম দাস বাড়ির নং : না বয়স : 21 লিঙ্গ : পুরুষ	WII2409894 ফটো উপলব্ধ	783 নাম : ছবিদুল হোসেন পিতার নাম: অয়েনাল সেন বাড়ির নং : n0294 বয়স : 40 লিঙ্গ : পুরুষ	DMY2225555 ফটো উপলব্ধ
784 নাম : হাজরা বিবি স্বামীর নাম: শহীদালাী মণ্ডল বাড়ির নং : n0294 বয়স : 61 লিঙ্গ : মহিলা	WB/02/009/075349 ফটো উপলব্ধ	785 নাম : আলেয়া বিবি স্বামীর নাম: জাহাঙ্গীর সেন বাড়ির নং : n0154 বয়স : 33 লিঙ্গ : মহিলা	WII1443456 ফটো উপলব্ধ	786 নাম : নীলমনি বিশ্বাস পিতার নাম: ক্ষিতিশ চন্দ্র বিশ্বাস বাড়ির নং : শীলপাড়া বয়স : 52 লিঙ্গ : পুরুষ	WII2109908 ফটো উপলব্ধ
787 নাম : রাজীব বিশ্বাস পিতার নাম: নিখিল বিশ্বাস বাড়ির নং : n0134 বয়স : 36 লিঙ্গ : পুরুষ	WII0209908 ফটো উপলব্ধ	788 নাম : কম্পনা বিশ্বাস স্বামীর নাম: নিখিল বিশ্বাস বাড়ির নং : n0134 বয়স : 59 লিঙ্গ : মহিলা	WB/02/009/075220 ফটো উপলব্ধ	789 নাম : চায়না বিশ্বাস স্বামীর নাম: অমল বিশ্বাস বাড়ির নং : n0144 বয়স : 53 লিঙ্গ : মহিলা	WB/02/009/075389 ফটো উপলব্ধ
790 নাম : সুরজ বর্মন মায়ের নাম: ভারতী বর্মন বাড়ির নং : এন0142 বয়স : 23 লিঙ্গ : পুরুষ	WII2262079 ফটো উপলব্ধ	791 নাম : সরস্বতী বিশ্বাস স্বামীর নাম: রঞ্জিত বিশ্বাস বাড়ির নং : এন014 বয়স : 36 লিঙ্গ : মহিলা	WII1244557 ফটো উপলব্ধ	792 নাম : শঙ্কর বিশ্বাস পিতার নাম: গৌর বিশ্বাস বাড়ির নং : n0143 বয়স : 62 লিঙ্গ : পুরুষ	WB/02/009/075403 ফটো উপলব্ধ
793 নাম : মিলন বিশ্বাস স্বামীর নাম: রাজীব বিশ্বাস বাড়ির নং : n0134 বয়স : 30 লিঙ্গ : মহিলা	WII1622182 ফটো উপলব্ধ	794 নাম : শক্ত বিশ্বাস পিতার নাম: শঙ্কর বিশ্বাস বাড়ির নং : n0143 বয়স : 35 লিঙ্গ : পুরুষ	WII1169655 ফটো উপলব্ধ	795 নাম : রণজিত বিশ্বাস পিতার নাম: ক্ষিতীশ চন্দ্র বিশ্বাস বাড়ির নং : n0142 বয়স : 45 লিঙ্গ : পুরুষ	DMY1375021 ফটো উপলব্ধ
796 নাম : উষা বিশ্বাস স্বামীর নাম: নরেশ বিশ্বাস বাড়ির নং : n0218 বয়স : 66 লিঙ্গ : মহিলা	WB/02/009/075342 ফটো উপলব্ধ	797 নাম : তাপস বিশ্বাস পিতার নাম: অমল বিশ্বাস বাড়ির নং : n0144 বয়স : 30 লিঙ্গ : পুরুষ	WII1622075 ফটো উপলব্ধ	798 নাম : অমল বিশ্বাস পিতার নাম: গৌর বিশ্বাস বাড়ির নং : n0144 বয়স : 57 লিঙ্গ : পুরুষ	WB/02/009/075510 ফটো উপলব্ধ
799 নাম : চন্দনা শীল পিতার নাম: অনিল শীল বাড়ির নং : n0267 বয়স : 41 লিঙ্গ : মহিলা	DMY2400331 ফটো উপলব্ধ	800 নাম : শুভঙ্কর বিশ্বাস পিতার নাম: শংকর বিশ্বাস বাড়ির নং : n0143 বয়স : 28 লিঙ্গ : পুরুষ	WII1832492 ফটো উপলব্ধ	801 নাম : জ্যোৎস্না বিশ্বাস স্বামীর নাম: শঙ্কর বিশ্বাস বাড়ির নং : n0143 বয়স : 56 লিঙ্গ : মহিলা	WB/02/009/075390 ফটো উপলব্ধ
802 নাম : বুলবুলি বিশ্বাস (রায়) স্বামীর নাম: নৃপেন বিশ্বাস বাড়ির নং : n0218 বয়স : 37 লিঙ্গ : মহিলা	DMY2588317 ফটো উপলব্ধ	803 নাম : নৃপেন বিশ্বাস পিতার নাম: নরেশ বিশ্বাস বাড়ির নং : n0218 বয়স : 40 লিঙ্গ : পুরুষ	DMY2399996 ফটো উপলব্ধ	804 নাম : ভজন বিশ্বাস পিতার নাম: সুশীল বিশ্বাস বাড়ির নং : n0267 বয়স : 44 লিঙ্গ : পুরুষ	DMY2399947 ফটো উপলব্ধ
805 নাম : ক্ষিতিশচন্দ্র বিশ্বাস পিতার নাম: চন্দ্রকান্ত বিশ্বাস বাড়ির নং : n0142 বয়স : 79 লিঙ্গ : পুরুষ	WB/02/009/075566 ফটো উপলব্ধ	806 নাম : সুস্মিতা পাল দাম স্বামীর নাম: শুভঙ্কর দাম বাড়ির নং : 8/51 বয়স : 30 লিঙ্গ : মহিলা	YUG1747617 ফটো উপলব্ধ	807 নাম : অখিল বিশ্বাস পিতার নাম: নিত্যানন্দ বিশ্বাস বাড়ির নং : n0133 বয়স : 69 লিঙ্গ : পুরুষ	WB/02/009/075054 ফটো উপলব্ধ
808 নাম : মানিক বিশ্বাস পিতার নাম: নরেশ বিশ্বাস বাড়ির নং : n0218 বয়স : 34 লিঙ্গ : পুরুষ	WII1244839 ফটো উপলব্ধ	809 নাম : সুমন বিশ্বাস পিতার নাম: নীলমনি বিশ্বাস বাড়ির নং : N0142 বয়স : 25 লিঙ্গ : পুরুষ	WII2196996 ফটো উপলব্ধ	810 নাম : সুভো বিশ্বাস পিতার নাম: রণজিত বিশ্বাস বাড়ির নং : এন001 বয়স : 20 লিঙ্গ : পুরুষ	WII2436897 ফটো উপলব্ধ

# 811 নাম : চন্দ্রকান্ত বীর পিতার নাম: লক্ষীকান্ত বীর বাড়ির নং : 8/51 বয়স : 43 লিঙ্গ : পুরুষ	DMY2225977 ফটো উপলব্ধ	812 নাম : হরকান্ত বীর পিতার নাম: লক্ষীকান্ত বীর বাড়ির নং : n0063 বয়স : 52 লিঙ্গ : পুরুষ	WB/02/009/075760 ফটো উপলব্ধ	813 নাম : সমেশ্বরী বীর স্বামীর নাম: লক্ষীকান্ত বীর বাড়ির নং : n0063 বয়স : 69 লিঙ্গ : মহিলা	WB/02/009/075474 ফটো উপলব্ধ
814 নাম : নিলীমা বীর(রায়) স্বামীর নাম: হরকান্ত বীর বাড়ির নং : n0063 বয়স : 35 লিঙ্গ : মহিলা	WII1244888 ফটো উপলব্ধ	815 নাম : অনিতা বরুয়া (বীর) স্বামীর নাম: চন্দ্রকান্ত বীর বাড়ির নং : N0063 বয়স : 31 লিঙ্গ : মহিলা	WII1991546 ফটো উপলব্ধ	816 নাম : স্বরভানু বিবি স্বামীর নাম: জুব্বার সেখ বাড়ির নং : n0156 বয়স : 31 লিঙ্গ : মহিলা	WII1622158 ফটো উপলব্ধ
817 নাম : জবেদা বেওয়া স্বামীর নাম: রকমান সেখ বাড়ির নং : n0156 বয়স : 71 লিঙ্গ : মহিলা	WII2529782 ফটো উপলব্ধ	818 নাম : মান্নান সেখ পিতার নাম: রকমান সেখ বাড়ির নং : n0156 বয়স : 39 লিঙ্গ : পুরুষ	DMY2225811 ফটো উপলব্ধ	819 নাম : বহিয়া বিবি স্বামীর নাম: মজর আলী সেখ বাড়ির নং : n0156 বয়স : 50 লিঙ্গ : মহিলা	WB/02/009/075180 ফটো উপলব্ধ
820 নাম : জহিরুল সেখ পিতার নাম: সুমারী বেওয়া বাড়ির নং : n0112 বয়স : 31 লিঙ্গ : পুরুষ	WII1832476 ফটো উপলব্ধ	821 নাম : ইমাম সেখ পিতার নাম: রজবালী সেখ বাড়ির নং : n0225 বয়স : 53 লিঙ্গ : পুরুষ	WB/02/009/075405 ফটো উপলব্ধ	822 নাম : সবুর সেখ মায়ের নাম: সুমারী বেওয়া বাড়ির নং : n0112 বয়স : 38 লিঙ্গ : পুরুষ	DMY2530921 ফটো উপলব্ধ
823 নাম : লাইলী বিবি (খাতুন) স্বামীর নাম: নিমতুল্যা সেক বাড়ির নং : n0156 বয়স : 36 লিঙ্গ : মহিলা	DMY2588192 ফটো উপলব্ধ	824 নাম : জেলাত সেখ পিতার নাম: রহম আলী সেখ বাড়ির নং : n0099 বয়স : 35 লিঙ্গ : পুরুষ	WII1443571 ফটো উপলব্ধ	825 নাম : সরিফ সেক পিতার নাম: মজর আলী সেক বাড়ির নং : n0156 বয়স : 21 লিঙ্গ : পুরুষ	WII2394674 ফটো উপলব্ধ
826 নাম : তমসের সেক পিতার নাম: ইমান সেক বাড়ির নং : এন0225 বয়স : 26 লিঙ্গ : পুরুষ	WII2025351 ফটো উপলব্ধ	827 নাম : মনোয়ারা বিবি (খাতুন) স্বামীর নাম: জমির সেক বাড়ির নং : n0112 বয়স : 35 লিঙ্গ : মহিলা	WII1523679 ফটো উপলব্ধ	828 নাম : তাজেল সেখ মায়ের নাম: জবেদা বেওয়া বাড়ির নং : n0156 বয়স : 36 লিঙ্গ : পুরুষ	WII1523414 ফটো উপলব্ধ
829 নাম : জয়গোন বেওয়া স্বামীর নাম: অহম আলী বাড়ির নং : n0099 বয়স : 74 লিঙ্গ : মহিলা	WB/02/009/075210 ফটো উপলব্ধ	830 নাম : সুমারী বেওয়া স্বামীর নাম: সুকুর হোসেন বাড়ির নং : n0112 বয়স : 64 লিঙ্গ : মহিলা	WB/02/009/075339 ফটো উপলব্ধ	831 নাম : সাজাহান সেক মায়ের নাম: জেলাকা বিবি বাড়ির নং : n0047 বয়স : 35 লিঙ্গ : পুরুষ	WII1244474 ফটো উপলব্ধ
832 নাম : মাইফুল খাতুন পিতার নাম: জহির উদ্দিন সেখ বাড়ির নং : n0047 বয়স : 28 লিঙ্গ : মহিলা	WII2024230 ফটো উপলব্ধ	833 নাম : জব্বার সেখ মায়ের নাম: জবেদা বেওয়া বাড়ির নং : n0156 বয়স : 33 লিঙ্গ : পুরুষ	WII1523430 ফটো উপলব্ধ	834 নাম : জেলাখা বেওয়া স্বামীর নাম: জবেদা সেক বাড়ির নং : n0047 বয়স : 57 লিঙ্গ : মহিলা	WB/02/009/075357 ফটো উপলব্ধ
835 নাম : সেলিমা বিবি (খাতুন) স্বামীর নাম: সবুর সেখ বাড়ির নং : n0112 বয়স : 42 লিঙ্গ : মহিলা	DMY2588267 ফটো উপলব্ধ	836 নাম : মনিয়ার সেক মায়ের নাম: জবেদা বেওয়া বাড়ির নং : n0156 বয়স : 36 লিঙ্গ : পুরুষ	WII1245034 ফটো উপলব্ধ	837 নাম : জরিফা বিবি (খাতুন) স্বামীর নাম: ওইমান গনি সেক বাড়ির নং : n0047 বয়স : 33 লিঙ্গ : মহিলা	WII1523646 ফটো উপলব্ধ
838 নাম : ওসমান গনি সেখ পিতার নাম: কিনা সেখ বাড়ির নং : n0047 বয়স : 37 লিঙ্গ : পুরুষ	DMY2531184 ফটো উপলব্ধ	839 নাম : সামছুর নাহার খাতুন(বিবি) স্বামীর নাম: তাজেল সেক বাড়ির নং : n0156 বয়স : 30 লিঙ্গ : মহিলা	WII1731769 ফটো উপলব্ধ	840 নাম : রেজিয়া বিবি(খাতুন) স্বামীর নাম: মনিয়ার সেক বাড়ির নং : n0156 বয়স : 36 লিঙ্গ : মহিলা	WII1245042 ফটো উপলব্ধ

841 নাম : তছিরন বিবি স্বামীর নাম : ইমাম সেখ বাড়ির নং : n0225 বয়স : 43 লিঙ্গ : মহিলা	WB/01/008/225199	ফটো উপলব্ধ	842 নাম : নিমতুল্যা সেখ পিতার নাম : রকমান সেখ বাড়ির নং : n0156 বয়স : 46 লিঙ্গ : পুরুষ	DMY2023067	ফটো উপলব্ধ	843 নাম : রহিম সেখ পিতার নাম : জয়নাল সেখ বাড়ির নং : n0225 বয়স : 32 লিঙ্গ : পুরুষ	WII1832484	ফটো উপলব্ধ
844 নাম : জমির সেখ মায়ের নাম : সুন্দরী বেওয়া বাড়ির নং : n0112 বয়স : 39 লিঙ্গ : পুরুষ	DMY2530913	ফটো উপলব্ধ	845 নাম : জবেদা বিবি স্বামীর নাম : হারুন সেখ বাড়ির নং : n0225 বয়স : 32 লিঙ্গ : মহিলা	WII1622190	ফটো উপলব্ধ	846 নাম : হায়েদ সেখ মায়ের নাম : সুন্দরী বেওয়া বাড়ির নং : n0225 বয়স : 40 লিঙ্গ : পুরুষ	DMY2400307	ফটো উপলব্ধ
847 নাম : ফেরেজা বিবি(খাতুন) স্বামীর নাম : মাল্লান সেক বাড়ির নং : n0156 বয়স : 43 লিঙ্গ : মহিলা	WII1244433	ফটো উপলব্ধ	848 নাম : হাজরা খাতুন বিবি স্বামীর নাম : জমির সেখ বাড়ির নং : n0099 বয়স : 31 লিঙ্গ : মহিলা	WII1731637	ফটো উপলব্ধ	849 নাম : মজর আলী সেখ পিতার নাম : রকমান সেখ বাড়ির নং : n0156 বয়স : 54 লিঙ্গ : পুরুষ	WB/02/009/075190	ফটো উপলব্ধ
850 নাম : শিলা দেব দত্ত স্বামীর নাম : সুবল দত্ত বাড়ির নং : 08/51 বয়স : 27 লিঙ্গ : মহিলা	YUG1899145	ফটো উপলব্ধ	851 নাম : মনুজা বেগম স্বামীর নাম : আজিবুল হক বাড়ির নং : n0323 বয়স : 34 লিঙ্গ : মহিলা	WII1523992	ফটো উপলব্ধ	852 নাম : পলি মন্ডল পিতার নাম : মনিন্দ্র নাথ মন্ডল বাড়ির নং : n0173 বয়স : 39 লিঙ্গ : মহিলা	DMY2225845	ফটো উপলব্ধ
853 নাম : জয়গন বেওয়া স্বামীর নাম : আজিজুর মন্ডল বাড়ির নং : n0078 বয়স : 41 লিঙ্গ : মহিলা	DMY2225761	ফটো উপলব্ধ	854 নাম : সুজিত মন্ডল পিতার নাম : পুতি মন্ডল বাড়ির নং : n0012 বয়স : 35 লিঙ্গ : পুরুষ	WII1245133	ফটো উপলব্ধ	855 নাম : পুথা মন্ডল পিতার নাম : রজনী কান্ত মন্ডল বাড়ির নং : n0253 বয়স : 30 লিঙ্গ : মহিলা	WII1731645	ফটো উপলব্ধ
856 নাম : রজনীকান্ত মণ্ডল পিতার নাম : পতেশ্বর মণ্ডল বাড়ির নং : n0253 বয়স : 66 লিঙ্গ : পুরুষ	WB/02/009/075062	ফটো উপলব্ধ	857 নাম : আরতী মণ্ডল স্বামীর নাম : পুতি মণ্ডল বাড়ির নং : n0012 বয়স : 58 লিঙ্গ : মহিলা	WB/02/009/075644	ফটো উপলব্ধ	858 নাম : বাপী মন্ডল পিতার নাম : মনীন্দ্র নাথ মন্ডল বাড়ির নং : n0173 বয়স : 44 লিঙ্গ : পুরুষ	DMY1528017	ফটো উপলব্ধ
859 নাম : মানদা মণ্ডল স্বামীর নাম : মনীন্দ্র নাথ মণ্ডল বাড়ির নং : n0173 বয়স : 73 লিঙ্গ : মহিলা	WB/02/009/075664	ফটো উপলব্ধ	860 নাম : পদ্মিনী রায় মণ্ডল স্বামীর নাম : রজনী কান্ত মণ্ডল বাড়ির নং : n0253 বয়স : 55 লিঙ্গ : মহিলা	WB/02/009/075415	ফটো উপলব্ধ	861 নাম : মনীন্দ্রনাথ মণ্ডল পিতার নাম : শরৎ মণ্ডল বাড়ির নং : n0173 বয়স : 77 লিঙ্গ : পুরুষ	WB/02/009/075003	ফটো উপলব্ধ
862 নাম : হাবিজুর মণ্ডল পিতার নাম : পতেশ্বর মণ্ডল বাড়ির নং : n0078 বয়স : 51 লিঙ্গ : পুরুষ	DMY1374503	ফটো উপলব্ধ	863 নাম : সাহেব খাতুন পিতার নাম : সহানর খন্দকর বাড়ির নং : এন0012 বয়স : 27 লিঙ্গ : মহিলা	WDB2525475	ফটো উপলব্ধ	864 নাম : সুজিতা বর্মন স্বামীর নাম : সুজিত মন্ডল বাড়ির নং : এন0012 বয়স : 23 লিঙ্গ : মহিলা	WII2501104	ফটো উপলব্ধ
865 নাম : আনজুরা বিবি স্বামীর নাম : হাবিজুর মণ্ডল বাড়ির নং : n0078 বয়স : 46 লিঙ্গ : মহিলা	DMY1375112	ফটো উপলব্ধ	866 নাম : জাসমিন বিবি স্বামীর নাম : ফজল সেখ বাড়ির নং : n0313 বয়স : 34 লিঙ্গ : মহিলা	WII1622208	ফটো উপলব্ধ	867 নাম : জয়নাল মন্ডল অন্যান্য : ছোরহাফ মন্ডল বাড়ির নং : এন0087 বয়স : 22 লিঙ্গ : পুরুষ	WII2356970	ফটো উপলব্ধ
868 নাম : ফোজু সেখ মায়ের নাম : খাতু বিবি বাড়ির নং : n0313 বয়স : 36 লিঙ্গ : পুরুষ	WII1245000	ফটো উপলব্ধ	869 নাম : আজিবর মন্ডল পিতার নাম : ছোরহাফ মন্ডল বাড়ির নং : n0219 বয়স : 40 লিঙ্গ : পুরুষ	DMY2531119	ফটো উপলব্ধ	870 নাম : সাজেদা বিবি স্বামীর নাম : আজিবর মন্ডল বাড়ির নং : n0219 বয়স : 32 লিঙ্গ : মহিলা	WII1523695	ফটো উপলব্ধ

871	WB/02/009/075614	নাম : বাসন্তী বর্মন স্বামীর নাম: মোহন বর্মন বাড়ির নং : n0087 বয়স : 57 লিঙ্গ : মহিলা	ফটো উপলব্ধ	872	WB/02/009/075698	নাম : মোহন বর্মন পিতার নাম: মোহন বর্মন বাড়ির নং : n0087 বয়স : 69 লিঙ্গ : পুরুষ	ফটো উপলব্ধ	873	WII1524040	নাম : মর্জিনা (খাতুন) বিবি পিতার নাম: রিয়াজুল মিয়া বাড়ির নং : n0298 বয়স : 33 লিঙ্গ : মহিলা	ফটো উপলব্ধ
874	DMY2588069	নাম : দোলনা বিবি স্বামীর নাম: সহিদুল মিয়া বাড়ির নং : n0069 বয়স : 37 লিঙ্গ : মহিলা	ফটো উপলব্ধ	875	WII1244870	নাম : সাহিদা বিবি স্বামীর নাম: হাফিজ আলী বাড়ির নং : n0007 বয়স : 36 লিঙ্গ : মহিলা	ফটো উপলব্ধ	876	YUG1292143	নাম : মনোয়ার খোন্দকার পিতার নাম: নূরুল মিয়া বাড়ির নং : এন0298 বয়স : 34 লিঙ্গ : পুরুষ	ফটো উপলব্ধ
877	WII1244920	নাম : জাহানারা বিবি (খাতুন) স্বামীর নাম: হাফিজ আলী সেক বাড়ির নং : n0007 বয়স : 40 লিঙ্গ : মহিলা	ফটো উপলব্ধ	878	WII1244607	নাম : সেকেন্দার আলী সেক পিতার নাম: ছফিউদ্দিন মিয়া বাড়ির নং : n0007 বয়স : 35 লিঙ্গ : পুরুষ	ফটো উপলব্ধ	879	DMY2588077	নাম : রসিদা বিবি (খাতুন) স্বামীর নাম: মজিরুদ্দিন সেখ বাড়ির নং : n0069 বয়স : 46 লিঙ্গ : মহিলা	ফটো উপলব্ধ
880	WB/02/009/075725	নাম : মহিরন বিবি স্বামীর নাম: ছাপরউদ্দিন মিয়া বাড়ির নং : n0069 বয়স : 63 লিঙ্গ : মহিলা	ফটো উপলব্ধ	881	WII1244441	নাম : হাফিজ আলী সেক পিতার নাম: ছফিউদ্দিন মিয়া বাড়ির নং : n0007 বয়স : 37 লিঙ্গ : পুরুষ	ফটো উপলব্ধ	882	WB/02/009/075597	নাম : কেতানি বিবি স্বামীর নাম: ফয়জউদ্দিন মিয়া বাড়ির নং : n0008 বয়স : 66 লিঙ্গ : মহিলা	ফটো উপলব্ধ
883	WB/02/009/075298	নাম : জয়না বিবি স্বামীর নাম: রিয়াজুল মিয়া বাড়ির নং : n0298 বয়স : 55 লিঙ্গ : মহিলা	ফটো উপলব্ধ	884	WII2507192	নাম : সিরাজুল শেখ পিতার নাম: আব্দুলগনি মিয়া বাড়ির নং : n0298 বয়স : 62 লিঙ্গ : পুরুষ	ফটো উপলব্ধ	885	WB/02/009/075230	নাম : নুরনোছা বিবি স্বামীর নাম: রহমৎ আলী মিয়া বাড়ির নং : n0070 বয়স : 69 লিঙ্গ : মহিলা	ফটো উপলব্ধ
886	WB/02/009/075629	নাম : ছেলেকা বিবি স্বামীর নাম: ছফিউদ্দিন মিয়া বাড়ির নং : n0007 বয়স : 61 লিঙ্গ : মহিলা	ফটো উপলব্ধ	887	WII2357119	নাম : আবিয়া খাতুন স্বামীর নাম: সেকেন্দার আলী সেখ বাড়ির নং : 55 বয়স : 25 লিঙ্গ : মহিলা	ফটো উপলব্ধ	888	WII2197036	নাম : রসিদুল হক পিতার নাম: নুরমহম্মদ মিয়া বাড়ির নং : N0070 বয়স : 26 লিঙ্গ : পুরুষ	ফটো উপলব্ধ
889	WII1731728	নাম : মাস্পি খাতুন পিতার নাম: নুরমহম্মদ মিয়া বাড়ির নং : n0070 বয়স : 29 লিঙ্গ : মহিলা	ফটো উপলব্ধ	890	WB/02/009/075232	নাম : রোসনা বিবি স্বামীর নাম: নুরমহম্মদ মিয়া বাড়ির নং : n0070 বয়স : 50 লিঙ্গ : মহিলা	ফটো উপলব্ধ	891	WII1806439	নাম : রফিদুল আলী পিতার নাম: ছফিউদ্দিন মিয়া বাড়ির নং : n0069 বয়স : 30 লিঙ্গ : পুরুষ	ফটো উপলব্ধ
892	WII1443613	নাম : হামিদ আলী পিতার নাম: ছফিউদ্দিন সেখ বাড়ির নং : n0069 বয়স : 36 লিঙ্গ : পুরুষ	ফটো উপলব্ধ	893	YUG1822006	নাম : রেজিনা বিবি স্বামীর নাম: মনোয়ার হোসেন বাড়ির নং : এন0298 বয়স : 35 লিঙ্গ : মহিলা	ফটো উপলব্ধ	894	WB/02/009/075355	নাম : নুরমহম্মদ মিয়া পিতার নাম: রহমৎ আলী মিয়া বাড়ির নং : n0070 বয়স : 53 লিঙ্গ : পুরুষ	ফটো উপলব্ধ
895	DMY2530871	নাম : সহিদুল মিয়া পিতার নাম: ছফিউদ্দিন মিয়া বাড়ির নং : n0069 বয়স : 39 লিঙ্গ : পুরুষ	ফটো উপলব্ধ	896	DMY2588127	নাম : সাহেব আলী সেখ পিতার নাম: ছফিউদ্দিন মিয়া বাড়ির নং : n0007 বয়স : 37 লিঙ্গ : পুরুষ	ফটো উপলব্ধ	897	WII2501120	নাম : সহিদুল শেখ পিতার নাম: হাফিজ আলী শেখ বাড়ির নং : নং156 বয়স : 23 লিঙ্গ : পুরুষ	ফটো উপলব্ধ
898	DMY2531010	নাম : ছাবিরন খাতুন পিতার নাম: ছফিউদ্দিন মিয়া বাড়ির নং : n0069 বয়স : 41 লিঙ্গ : মহিলা	ফটো উপলব্ধ	899	DMY2399913	নাম : মজিরুদ্দিন সেখ পিতার নাম: ছফিউদ্দিন সেখ বাড়ির নং : n0069 বয়স : 43 লিঙ্গ : পুরুষ	ফটো উপলব্ধ	900	WB/02/009/075660	নাম : ফয়জউদ্দিন মিয়া পিতার নাম: অজুদ্দিন বাড়ির নং : n0008 বয়স : 81 লিঙ্গ : পুরুষ	ফটো উপলব্ধ

901 নাম : রবিচান রবিদাস মায়ের নাম: ফুলবাসি রবিদাস বাড়ির নং : এন0249 বয়স : 36 লিঙ্গ : পুরুষ	WII2262350 ফটো উপলব্ধ	902 নাম : রতন রবিদাস পিতার নাম: ব্যাপারী রবিদাস বাড়ির নং : n0360 বয়স : 27 লিঙ্গ : পুরুষ	WII1917145 ফটো উপলব্ধ	903 নাম : সুজন রবিদাস পিতার নাম: রামরাজ রবিদাস বাড়ির নং : n0250 বয়স : 37 লিঙ্গ : পুরুষ	DMY2531044 ফটো উপলব্ধ
904 নাম : কানাই রবিদাস পিতার নাম: রাজকুমার রবিদাস বাড়ির নং : n0249 বয়স : 44 লিঙ্গ : পুরুষ	WII0210344 ফটো উপলব্ধ	905 নাম : পার্বতী রবিদাস স্বামীর নাম: পরেশ রবিদাস বাড়ির নং : n0248 বয়স : 31 লিঙ্গ : মহিলা	WII1621986 ফটো উপলব্ধ	906 নাম : পরেশ রবি দাস পিতার নাম: ছামুয়া রবি দাস বাড়ির নং : n0248 বয়স : 36 লিঙ্গ : পুরুষ	WII1169853 ফটো উপলব্ধ
907 নাম : ছবিতা রবিদাস স্বামীর নাম: গনেশ রবিদাস বাড়ির নং : n0248 বয়স : 33 লিঙ্গ : মহিলা	WII1621994 ফটো উপলব্ধ	908 নাম : শেফালী রবিদাস স্বামীর নাম: বিতানা রবিদাস বাড়ির নং : n0243 বয়স : 56 লিঙ্গ : মহিলা	WB/02/009/075368 ফটো উপলব্ধ	909 নাম : স্বপন রবিদাস পিতার নাম: বালি রবিদাস বাড়ির নং : n0247 বয়স : 34 লিঙ্গ : পুরুষ	WII1244771 ফটো উপলব্ধ
910 নাম : মমতা রবিদাস স্বামীর নাম: বালি রবিদাস বাড়ির নং : n0247 বয়স : 61 লিঙ্গ : মহিলা	WB/02/009/075372 ফটো উপলব্ধ	911 নাম : রাখি রবিদাস স্বামীর নাম: বিমল রবিদাস বাড়ির নং : এন0242 বয়স : 23 লিঙ্গ : মহিলা	WII2261444 ফটো উপলব্ধ	912 নাম : সুভাষ রবিদাস পিতার নাম: রামরাজ রবিদাস বাড়ির নং : n0250 বয়স : 46 লিঙ্গ : পুরুষ	DMY1374495 ফটো উপলব্ধ
913 নাম : গঙ্গাজলী রবিদাস স্বামীর নাম: রামরাজ রবিদাস বাড়ির নং : n0250 বয়স : 69 লিঙ্গ : মহিলা	WB/02/009/075271 ফটো উপলব্ধ	914 নাম : ফুলবাসি রবিদাস স্বামীর নাম: রাজকুমার রবিদাস বাড়ির নং : n0249 বয়স : 63 লিঙ্গ : মহিলা	WB/02/009/075672 ফটো উপলব্ধ	915 নাম : শান্তি রবিদাস স্বামীর নাম: ছামুয়া রবিদাস বাড়ির নং : n0248 বয়স : 61 লিঙ্গ : মহিলা	WB/02/009/075367 ফটো উপলব্ধ
916 নাম : নমিতা দাস স্বামীর নাম: চন্দন দাস বাড়ির নং : এন0244 বয়স : 27 লিঙ্গ : মহিলা	WII2261782 ফটো উপলব্ধ	917 নাম : অষ্টমী রবিদাস স্বামীর নাম: সুভাষ রবিদাস বাড়ির নং : n0250 বয়স : 38 লিঙ্গ : মহিলা	WII1244748 ফটো উপলব্ধ	918 নাম : ভানু রবিদাস স্বামীর নাম: জিতুয়া রবিদাস বাড়ির নং : n0246 বয়স : 46 লিঙ্গ : মহিলা	DMY1373588 ফটো উপলব্ধ
919 নাম : জিতুয়া রবিদাস পিতার নাম: ব্যাপারী রবিদাস বাড়ির নং : n0246 বয়স : 50 লিঙ্গ : পুরুষ	WII2518868 ফটো উপলব্ধ	920 নাম : পঞ্চমী রবিদাস পিতার নাম: ব্যাপারী রবিদাস বাড়ির নং : n0245 বয়স : 31 লিঙ্গ : পুরুষ	WII1621747 ফটো উপলব্ধ	921 নাম : লক্ষ্মী রবিদাস স্বামীর নাম: ব্যাপারী রবিদাস বাড়ির নং : n0245 বয়স : 65 লিঙ্গ : মহিলা	WB/02/009/075435 ফটো উপলব্ধ
922 নাম : গঙ্গা রবিদাস স্বামীর নাম: শ্রীচরণ রবিদাস বাড়ির নং : n0244 বয়স : 63 লিঙ্গ : মহিলা	WB/02/009/075364 ফটো উপলব্ধ	923 নাম : বিমল রবিদাস পিতার নাম: রামুয়া রবিদাস বাড়ির নং : n0242 বয়স : 31 লিঙ্গ : পুরুষ	WII1523513 ফটো উপলব্ধ	924 নাম : প্রসেনজিৎ রবিদাস পিতার নাম: সুরিন্দ্র রবিদাস বাড়ির নং : n0042 বয়স : 30 লিঙ্গ : পুরুষ	WII1806454 ফটো উপলব্ধ
925 নাম : মীনা রবিদাস পিতার নাম: লেচুয়া রবিদাস বাড়ির নং : N0158 বয়স : 30 লিঙ্গ : মহিলা	WII1991603 ফটো উপলব্ধ	926 নাম : মনু রবিদাস পিতার নাম: ফুলচন রবিদাস বাড়ির নং : N0176 বয়স : 26 লিঙ্গ : পুরুষ	WII1991595 ফটো উপলব্ধ	927 নাম : দীপ্তি রবিদাস স্বামীর নাম: সুরেশ রবিদাস বাড়ির নং : N0251 বয়স : 70 লিঙ্গ : মহিলা	WII2196897 ফটো উপলব্ধ
928 নাম : ভারতী রবিদাস স্বামীর নাম: সুরিন্দ্র রবিদাস বাড়ির নং : n0042 বয়স : 53 লিঙ্গ : মহিলা	WB/02/009/075314 ফটো উপলব্ধ	929 নাম : বিজয় রবিদাস পিতার নাম: রামুয়া রবিদাস বাড়ির নং : এন0042 বয়স : 27 লিঙ্গ : পুরুষ	WII2025252 ফটো উপলব্ধ	930 নাম : জনক রবিদাস পিতার নাম: চলিত্র রবিদাস বাড়ির নং : n0045 বয়স : 56 লিঙ্গ : পুরুষ	WB/02/009/075571 ফটো উপলব্ধ

931 নাম : চিরঞ্জিৎ রবিদাস পিতার নাম: সুরিন্দ্র রবিদাস বাড়ির নং : n0042 বয়স : 31 লিঙ্গ : পুরুষ	WII1523547 ফটো উপলব্ধ	932 নাম : সুরিন্দ্র রবিদাস পিতার নাম: চলিত্র রবিদাস বাড়ির নং : n0042 বয়স : 63 লিঙ্গ : পুরুষ	WB/02/009/075581 ফটো উপলব্ধ	933 নাম : রাজু রবিদাস পিতার নাম: রামুয়া রবিদাস বাড়ির নং : N0242 বয়স : 29 লিঙ্গ : পুরুষ	WII1991579 ফটো উপলব্ধ
934 নাম : তারা রবিদাস স্বামীর নাম: জনক রবিদাস বাড়ির নং : n0045 বয়স : 51 লিঙ্গ : মহিলা	WB/02/009/075316 ফটো উপলব্ধ	935 নাম : বিশ্ণুজিৎ রবিদাস পিতার নাম: লালমোহন রবিদাস বাড়ির নং : ছালাপাক বয়স : 21 লিঙ্গ : পুরুষ	WII2393072 ফটো উপলব্ধ	936 নাম : অজয় রবিদাস পিতার নাম: রামুয়া রবিদাস বাড়ির নং : ছালাপাক বয়স : 21 লিঙ্গ : পুরুষ	WII2403954 ফটো উপলব্ধ
937 নাম : জয়ন্তী রবিদাস স্বামীর নাম: রনজীৎ রবিদাস বাড়ির নং : এন0041 বয়স : 34 লিঙ্গ : মহিলা	WII2024842 ফটো উপলব্ধ	938 নাম : বলাই রবিদাস পিতার নাম: সরঞ্জু রবিদাস বাড়ির নং : n0336 বয়স : 61 লিঙ্গ : পুরুষ	WB/02/009/051449 ফটো উপলব্ধ	939 নাম : শ্যামল রবিদাস পিতার নাম: বলাই রবিদাস বাড়ির নং : এন0032 বয়স : 21 লিঙ্গ : পুরুষ	WII2436913 ফটো উপলব্ধ
940 নাম : সুরেশ রবিদাস পিতার নাম: শ্যামরাজ রবিদাস বাড়ির নং : n0251 বয়স : 38 লিঙ্গ : পুরুষ	DMY2531051 ফটো উপলব্ধ	941 নাম : রনজিৎ রবিদাস পিতার নাম: মহেন্দ্র রবিদাস বাড়ির নং : n0041 বয়স : 34 লিঙ্গ : পুরুষ	WII1443688 ফটো উপলব্ধ	942 নাম : বাসন্তী রবিদাস স্বামীর নাম: মহেন্দ্র রবিদাস বাড়ির নং : n0041 বয়স : 59 লিঙ্গ : মহিলা	WB/02/009/075310 ফটো উপলব্ধ
943 নাম : মহেন্দ্র রবিদাস পিতার নাম: চলিত্র রবিদাস বাড়ির নং : n0041 বয়স : 66 লিঙ্গ : পুরুষ	WB/02/009/075010 ফটো উপলব্ধ	944 নাম : মিঠুন রবিদাস পিতার নাম: জিতুয়া রবিদাস বাড়ির নং : এন0246 বয়স : 24 লিঙ্গ : পুরুষ	WII2342889 ফটো উপলব্ধ	945 নাম : ব্যাপারী রবিদাস পিতার নাম: রামগতি রবিদাস বাড়ির নং : n0245 বয়স : 68 লিঙ্গ : পুরুষ	WB/02/009/075484 ফটো উপলব্ধ
946 নাম : পৌরী রবিদাস স্বামীর নাম: রামুয়া রবিদাস বাড়ির নং : n0242 বয়স : 52 লিঙ্গ : মহিলা	WB/02/009/075745 ফটো উপলব্ধ	947 নাম : ছনচরী রবিদাস স্বামীর নাম: বালি রবিদাস বাড়ির নং : n0247 বয়স : 63 লিঙ্গ : মহিলা	WB/02/009/075370 ফটো উপলব্ধ	948 নাম : বালি রবিদাস পিতার নাম: রামগতি রবিদাস বাড়ির নং : n0247 বয়স : 66 লিঙ্গ : পুরুষ	WB/02/009/075482 ফটো উপলব্ধ
949 নাম : কল্যাণী রবিদাস স্বামীর নাম: লালমোহন রবিদাস বাড়ির নং : n0245 বয়স : 42 লিঙ্গ : মহিলা	WII1244631 ফটো উপলব্ধ	Q 950 নাম : লালমোহন রবিদাস পিতার নাম: ধানুয়ারী রবিদাস বাড়ির নং : বয়স : 55 লিঙ্গ : পুরুষ	WII1244649 ফটো উপলব্ধ	951 নাম : গায়েত্রী রবিদাস স্বামীর নাম: পঞ্চম রবিদাস বাড়ির নং : এন008 বয়স : 23 লিঙ্গ : মহিলা	WII2511475 ফটো উপলব্ধ
952 নাম : বিপ্লব রবিদাস পিতার নাম: শ্যামরাজ রবিদাস বাড়ির নং : n0251 বয়স : 29 লিঙ্গ : পুরুষ	WII1901792 ফটো উপলব্ধ	953 নাম : সুরমতি রবিদাস স্বামীর নাম: সঞ্জিত রবিদাস বাড়ির নং : N0042 বয়স : 27 লিঙ্গ : মহিলা	WII2220812 ফটো উপলব্ধ	954 নাম : সরস্বতী রবিদাস পিতার নাম: বিতানা রবিদাস বাড়ির নং : এন0২৪৩ বয়স : 23 লিঙ্গ : মহিলা	WII2385938 ফটো উপলব্ধ
955 নাম : সরস্বতী রবিদাস স্বামীর নাম: জগদীশ রবিদাস বাড়ির নং : n0041 বয়স : 34 লিঙ্গ : মহিলা	WII1369875 ফটো উপলব্ধ	956 নাম : সঞ্জিত রবিদাস পিতার নাম: সুরিন্দ্র রবিদাস বাড়ির নং : n0042 বয়স : 33 লিঙ্গ : পুরুষ	WII1523489 ফটো উপলব্ধ	957 নাম : খগেন রবিদাস পিতার নাম: জিতুয়া রবিদাস বাড়ির নং : এন0246 বয়স : 25 লিঙ্গ : পুরুষ	WII2024032 ফটো উপলব্ধ
958 নাম : বাসন্তী রবিদাস স্বামীর নাম: মিঠুন রবিদাস বাড়ির নং : এন0246 বয়স : 24 লিঙ্গ : মহিলা	WII2500049 ফটো উপলব্ধ	959 নাম : ঝর্ণা রবিদাস স্বামীর নাম: শ্যামরাজ রবিদাস বাড়ির নং : বয়স : 61 লিঙ্গ : মহিলা	WB/02/009/075272 ফটো উপলব্ধ	960 নাম : ছামুয়া রবিদাস পিতার নাম: রামগতি রবিদাস বাড়ির নং : n0248 বয়স : 71 লিঙ্গ : পুরুষ	WB/02/009/075027 ফটো উপলব্ধ

961 নাম : শিবেন রবিদাস পিতার নাম: শ্রীচরন রবিদাস বাড়ির নং : n0244 বয়স : 35 লিঙ্গ : পুরুষ	WII1731827 ফটো উপলব্ধ	962 নাম : শ্রীচরন রবিদাস পিতার নাম: কালুয়া রবিদাস বাড়ির নং : n0244 বয়স : 74 লিঙ্গ : পুরুষ	WB/02/009/075481 ফটো উপলব্ধ	963 নাম : রামুয়া রবিদাস পিতার নাম: রামদাস রবিদাস বাড়ির নং : n0242 বয়স : 57 লিঙ্গ : পুরুষ	WB/02/009/075744 ফটো উপলব্ধ
964 নাম : বিতানা রবিদাস পিতার নাম: রামদাস রবিদাস বাড়ির নং : n0243 বয়স : 69 লিঙ্গ : পুরুষ	WB/02/009/075616 ফটো উপলব্ধ	965 নাম : তপন রবিদাস পিতার নাম: বালি রবিদাস বাড়ির নং : n0247 বয়স : 34 লিঙ্গ : পুরুষ	WII1244763 ফটো উপলব্ধ	966 নাম : গৌরী রবি দাস স্বামীর নাম: বলাই রবি দাস বাড়ির নং : n0335 বয়স : 45 লিঙ্গ : মহিলা	WII2589935 ফটো উপলব্ধ
967 নাম : শ্যামরাজ রবিদাস পিতার নাম: বিদেশী রবিদাস বাড়ির নং : n0251 বয়স : 67 লিঙ্গ : পুরুষ	WB/02/009/075536 ফটো উপলব্ধ	968 নাম : আতোয়ারী রবিদাস স্বামীর নাম: মন্ডল রবিদাস বাড়ির নং : n0249 বয়স : 67 লিঙ্গ : মহিলা	DMY2225860 ফটো উপলব্ধ	969 নাম : জগদ্বিশ রবি দাস পিতার নাম: মহেন্দ্র রবিদাস বাড়ির নং : n0041 বয়স : 37 লিঙ্গ : পুরুষ	DMY2588218 ফটো উপলব্ধ
970 নাম : মালতী রবিদাস স্বামীর নাম: মোহন রবিদাস বাড়ির নং : এন0042 বয়স : 33 লিঙ্গ : মহিলা	YUG1824457 ফটো উপলব্ধ	971 নাম : তপতী রায় স্বামীর নাম: করুণ বর্মন বাড়ির নং : ছাওপক বয়স : 26 লিঙ্গ : মহিলা	WII2017929 ফটো উপলব্ধ	972 নাম : তাপসী রায় সিংহ (বর্মন) স্বামীর নাম: শ্যামল বর্মন বাড়ির নং : N0086 বয়স : 33 লিঙ্গ : মহিলা	WII1991629 ফটো উপলব্ধ
973 নাম : মালতী শীল স্বামীর নাম: পরেশ শীল বাড়ির নং : n0266 বয়স : 66 লিঙ্গ : মহিলা	WB/02/009/075102 ফটো উপলব্ধ	974 নাম : নমিতা শীল স্বামীর নাম: স্বপন শীল বাড়ির নং : n0254 বয়স : 49 লিঙ্গ : মহিলা	WB/02/009/075204 ফটো উপলব্ধ	975 নাম : স্বপন শীল পিতার নাম: উপেন শীল বাড়ির নং : n0254 বয়স : 54 লিঙ্গ : পুরুষ	WII2426021 ফটো উপলব্ধ
976 নাম : মনি শীল পিতার নাম: যোগেন্দ্রমোহন শীল বাড়ির নং : n0195 বয়স : 69 লিঙ্গ : পুরুষ	WB/02/009/075006 ফটো উপলব্ধ	977 নাম : অনিমা শীল স্বামীর নাম: উত্তম শীল বাড়ির নং : n0147 বয়স : 33 লিঙ্গ : মহিলা	WII1443431 ফটো উপলব্ধ	978 নাম : রীতা শীল স্বামীর নাম: মানিক শীল বাড়ির নং : n0147 বয়স : 32 লিঙ্গ : মহিলা	WII1621960 ফটো উপলব্ধ
979 নাম : নিতাই শীল পিতার নাম: দুলাল শীল বাড়ির নং : n0146 বয়স : 31 লিঙ্গ : পুরুষ	WII1731751 ফটো উপলব্ধ	980 নাম : সৌরভ বর্মন পিতার নাম: নরেশ বর্মন বাড়ির নং : এন0172 বয়স : 26 লিঙ্গ : পুরুষ	WII2025146 ফটো উপলব্ধ	981 নাম : পরেশ শীল পিতার নাম: রাধাকান্ত শীল বাড়ির নং : n0266 বয়স : 76 লিঙ্গ : পুরুষ	WB/02/009/075100 ফটো উপলব্ধ
982 নাম : সুশান্ত শীল পিতার নাম: নরেশ শীল বাড়ির নং : N0188 বয়স : 26 লিঙ্গ : পুরুষ	WII2197002 ফটো উপলব্ধ	983 নাম : আনন্দ শীল পিতার নাম: রাধারমন শীল বাড়ির নং : শীলপাড়া বয়স : 33 লিঙ্গ : পুরুষ	WII1443621 ফটো উপলব্ধ	984 নাম : তারা শীল স্বামীর নাম: মানিক শীল বাড়ির নং : n0137 বয়স : 53 লিঙ্গ : মহিলা	WB/02/009/075763 ফটো উপলব্ধ
985 নাম : প্রনতী শীল স্বামীর নাম: রতন শীল বাড়ির নং : n0135 বয়স : 66 লিঙ্গ : মহিলা	WB/02/009/075223 ফটো উপলব্ধ	986 নাম : সুরজিৎ শীল পিতার নাম: সন্তোষ শীল বাড়ির নং : N0255 বয়স : 24 লিঙ্গ : পুরুষ	WII2204469 ফটো উপলব্ধ	987 নাম : রতন শীল পিতার নাম: নিবারন শীল বাড়ির নং : n0135 বয়স : 73 লিঙ্গ : পুরুষ	WB/02/009/075060 ফটো উপলব্ধ
988 নাম : বাধন দাম পিতার নাম: নেপাল দাম বাড়ির নং : n0240 বয়স : 34 লিঙ্গ : পুরুষ	WII1369792 ফটো উপলব্ধ	989 নাম : মানিক শীল পিতার নাম: যোগেশ শীল বাড়ির নং : n0137 বয়স : 66 লিঙ্গ : পুরুষ	DMY2225571 ফটো উপলব্ধ	990 নাম : সন্তোষ শীল পিতার নাম: রতন শীল বাড়ির নং : n0135 বয়স : 36 লিঙ্গ : পুরুষ	WII1169697 ফটো উপলব্ধ

বিধানসভা নির্বাচনক্ষেত্রের নং, নাম : 8-নাটাবাড়ি
ভাগ নং, নাম : 1-ছালাপাক (সমগ্র)

991 নাম : রাধারমন শীল পিতার নাম: শরৎ শীল বাড়ির নং : শীলপাড়া বয়স : 63 লিঙ্গ : পুরুষ	WII2296606 ফটো উপলব্ধ	992 নাম : প্রভা শীল স্বামীর নাম: সুবল শীল বাড়ির নং : n0147 বয়স : 54 লিঙ্গ : মহিলা	DMY2399871 ফটো উপলব্ধ	993 নাম : চন্দনা শীল স্বামীর নাম: শিব শীল বাড়ির নং : n0145 বয়স : 31 লিঙ্গ : মহিলা	WII1622166 ফটো উপলব্ধ
994 নাম : আনন্দ শীল পিতার নাম: পরেশ চন্দ্র শীল বাড়ির নং : n0188 বয়স : 35 লিঙ্গ : পুরুষ	WII1245141 ফটো উপলব্ধ	995 নাম : দিপঙ্কর শীল পিতার নাম: সুবল শীল বাড়ির নং : n0147 বয়স : 31 লিঙ্গ : পুরুষ	WII1731744 ফটো উপলব্ধ	996 নাম : মানিক শীল পিতার নাম: অনিল শীল বাড়ির নং : n0147 বয়স : 39 লিঙ্গ : পুরুষ	DMY2400190 ফটো উপলব্ধ
997 নাম : বলাই শীল পিতার নাম: দুলাল শীল বাড়ির নং : n0146 বয়স : 37 লিঙ্গ : পুরুষ	DMY2588051 ফটো উপলব্ধ	998 নাম : মাধবী শীল স্বামীর নাম: পরেশ চন্দ্র শীল বাড়ির নং : n0329 বয়স : 39 লিঙ্গ : মহিলা	DMY2623205 ফটো উপলব্ধ	999 নাম : বাসন্তী শীল স্বামীর নাম: সুধাংশু শীল বাড়ির নং : n0307 বয়স : 67 লিঙ্গ : মহিলা	WB/02/009/075169 ফটো উপলব্ধ
1000 নাম : প্রমিলা শীল স্বামীর নাম: মন্তোষ শীল বাড়ির নং : n0255 বয়স : 37 লিঙ্গ : মহিলা	WII1244490 ফটো উপলব্ধ	1001 নাম : উপেন শীল পিতার নাম: সতীশ শীল বাড়ির নং : n0255 বয়স : 81 লিঙ্গ : পুরুষ	WB/02/009/075521 ফটো উপলব্ধ	1002 নাম : উষারানী শীল স্বামীর নাম: মনি শীল বাড়ির নং : n0195 বয়স : 61 লিঙ্গ : মহিলা	WB/02/009/075086 ফটো উপলব্ধ
1003 নাম : নরেশ শীল পিতার নাম: মনি শীল বাড়ির নং : n0188 বয়স : 53 লিঙ্গ : পুরুষ	WB/02/009/075559 ফটো উপলব্ধ	1004 নাম : পরেশচন্দ্র শীল পিতার নাম: মনি শীল বাড়ির নং : n0188 বয়স : 61 লিঙ্গ : পুরুষ	WB/02/009/075418 ফটো উপলব্ধ	1005 নাম : নিশা শীল স্বামীর নাম: মনি শীল বাড়ির নং : n0188 বয়স : 76 লিঙ্গ : মহিলা	WB/02/009/075206 ফটো উপলব্ধ
1006 নাম : উত্তম শীল পিতার নাম: অনিল শীল বাড়ির নং : n0147 বয়স : 35 লিঙ্গ : পুরুষ	WII1244417 ফটো উপলব্ধ	1007 নাম : বিশাখা শীল স্বামীর নাম: বলাই চন্দ্র শীল বাড়ির নং : n0146 বয়স : 35 লিঙ্গ : মহিলা	WII1244425 ফটো উপলব্ধ	1008 নাম : প্রতিমা বিশ্বাস স্বামীর নাম: অখিল বিশ্বাস বাড়ির নং : n0138 বয়স : 56 লিঙ্গ : মহিলা	WB/02/009/075215 ফটো উপলব্ধ
1009 নাম : শিব শীল পিতার নাম: সুভাষ শীল বাড়ির নং : n0145 বয়স : 34 লিঙ্গ : পুরুষ	WII1523950 ফটো উপলব্ধ	1010 নাম : সুভঙ্কর শীল পিতার নাম: ধীরেন শীল বাড়ির নং : এন0190 বয়স : 26 লিঙ্গ : পুরুষ	WII2024552 ফটো উপলব্ধ	1011 নাম : অঞ্জনা শীল (দাস) স্বামীর নাম: রাজু শীল বাড়ির নং : n0137 বয়স : 28 লিঙ্গ : মহিলা	WII1901743 ফটো উপলব্ধ
1012 নাম : বিশ্বজিৎ শীল পিতার নাম: সুভাষ শীল বাড়ির নং : n0145 বয়স : 29 লিঙ্গ : পুরুষ	WII1901735 ফটো উপলব্ধ	1013 নাম : পার্বতী শীল স্বামীর নাম: কৈলাশ শীল বাড়ির নং : n0139 বয়স : 51 লিঙ্গ : মহিলা	WB/02/009/075245 ফটো উপলব্ধ	1014 নাম : কানাই চন্দ্র শীল পিতার নাম: দুলাল শীল বাড়ির নং : n0146 বয়স : 39 লিঙ্গ : পুরুষ	DMY2587996 ফটো উপলব্ধ
1015 নাম : মাধবী শীল স্বামীর নাম: দুলাল শীল বাড়ির নং : n0146 বয়স : 56 লিঙ্গ : মহিলা	WB/02/009/075157 ফটো উপলব্ধ	1016 নাম : অনন্ত শীল পিতার নাম: রবি শীল বাড়ির নং : n0140 বয়স : 37 লিঙ্গ : পুরুষ	DMY2531218 ফটো উপলব্ধ	1017 নাম : বলরাম শীল পিতার নাম: লালমোহন শীল বাড়ির নং : পাট নং 8/51 বয়স : 40 লিঙ্গ : পুরুষ	DMY2400091 ফটো উপলব্ধ
1018 নাম : পিংকি শীল স্বামীর নাম: কানাই চন্দ্র শীল বাড়ির নং : n0146 বয়স : 38 লিঙ্গ : মহিলা	WII1169820 ফটো উপলব্ধ	1019 নাম : কৃষ্ণা শীলশর্মা স্বামীর নাম: জগন্নাথ শীল বাড়ির নং : n0138 বয়স : 38 লিঙ্গ : মহিলা	DMY2588341 ফটো উপলব্ধ	1020 নাম : নরেশচন্দ্র শীল পিতার নাম: রাসবিহারী শীল বাড়ির নং : n0131 বয়স : 63 লিঙ্গ : পুরুষ	WB/02/009/075211 ফটো উপলব্ধ

বিধানসভা নির্বাচনক্ষেত্রের নং, নাম : 8-নাটাবাড়ি
ভাগ নং, নাম : 1-ছালাপাক (সমগ্র)

1021 নাম : সুদেব শীল পিতার নাম: নিতাই শীল বাড়ির নং : n0130 বয়স : 28 লিঙ্গ : পুরুষ	WII1731736 ফটো উপলব্ধ	1022 নাম : পলানী শীল স্বামীর নাম: নিতাই শীল বাড়ির নং : n0130 বয়স : 55 লিঙ্গ : মহিলা	WB/02/009/075134 ফটো উপলব্ধ	1023 নাম : লালমোহন শীল পিতার নাম: যোগেন্দ্র শীল বাড়ির নং : n0138 বয়স : 93 লিঙ্গ : পুরুষ	WB/02/009/075059 ফটো উপলব্ধ
1024 নাম : রাজু শীল পিতার নাম: মানিক শীল বাড়ির নং : n0137 বয়স : 33 লিঙ্গ : পুরুষ	WII1731850 ফটো উপলব্ধ	1025 নাম : দিপীকা শীল স্বামীর নাম: গোবিন্দ শীল বাড়ির নং : n0240 বয়স : 31 লিঙ্গ : মহিলা	WII1622091 ফটো উপলব্ধ	1026 নাম : অনিতা শীল স্বামীর নাম: রাধারমন শীল বাড়ির নং : n0141 বয়স : 61 লিঙ্গ : মহিলা	WII2296614 ফটো উপলব্ধ
1027 নাম : মিনতী শীল স্বামীর নাম: রবি শীল বাড়ির নং : n0140 বয়স : 63 লিঙ্গ : মহিলা	WB/02/009/075105 ফটো উপলব্ধ	1028 নাম : নিতাই শীল পিতার নাম: কালাচাঁদ শীল বাড়ির নং : n0130 বয়স : 67 লিঙ্গ : পুরুষ	WB/02/009/075080 ফটো উপলব্ধ	1029 নাম : জগন্নাথ শীল পিতার নাম: লালমোহন শীল বাড়ির নং : n0138 বয়স : 45 লিঙ্গ : পুরুষ	DMY1527902 ফটো উপলব্ধ
1030 নাম : কৈলাশ শীল পিতার নাম: লালমোহন শীল বাড়ির নং : n0139 বয়স : 56 লিঙ্গ : পুরুষ	WB/02/009/075530 ফটো উপলব্ধ	1031 নাম : রবি শীল পিতার নাম: শরৎচন্দ্র শীল বাড়ির নং : n0140 বয়স : 57 লিঙ্গ : পুরুষ	WB/02/009/075650 ফটো উপলব্ধ	1032 নাম : মাস্তী শীল স্বামীর নাম: অনন্ত শীল বাড়ির নং : n0140 বয়স : 35 লিঙ্গ : মহিলা	WII1245026 ফটো উপলব্ধ
1033 নাম : সুবল শীল পিতার নাম: মনমোহন শীল বাড়ির নং : n0147 বয়স : 59 লিঙ্গ : পুরুষ	DMY2399863 ফটো উপলব্ধ	1034 নাম : মন্তোষ শীল পিতার নাম: উপেন শীল বাড়ির নং : n0255 বয়স : 39 লিঙ্গ : পুরুষ	DMY2400026 ফটো উপলব্ধ	1035 নাম : সন্তোষ শীল পিতার নাম: উপেন শীল বাড়ির নং : n0255 বয়স : 45 লিঙ্গ : পুরুষ	DMY1373828 ফটো উপলব্ধ
1036 নাম : পঞ্চবাবা শীল স্বামীর নাম: উপেন শীল বাড়ির নং : n0255 বয়স : 71 লিঙ্গ : মহিলা	WB/02/009/075205 ফটো উপলব্ধ	1037 নাম : শিল্পা মজুমদার পিতার নাম: রতন মজুমদার বাড়ির নং : এন0146 বয়স : 26 লিঙ্গ : মহিলা	WII2024206 ফটো উপলব্ধ	1038 নাম : কমলা শীল স্বামীর নাম: নরেশ শীল বাড়ির নং : n0188 বয়স : 44 লিঙ্গ : মহিলা	DMY2225886 ফটো উপলব্ধ
1039 নাম : বিমলা শীল স্বামীর নাম: অনিল শীল বাড়ির নং : n0147 বয়স : 59 লিঙ্গ : মহিলা	WB/02/009/075158 ফটো উপলব্ধ	1040 নাম : শ্রীদাম শীল পিতার নাম: দুলাল শীল বাড়ির নং : n0146 বয়স : 33 লিঙ্গ : পুরুষ	WII1523554 ফটো উপলব্ধ	1041 নাম : শিপ্রা দাম স্বামীর নাম: নেপাল দাম বাড়ির নং : n0240 বয়স : 59 লিঙ্গ : মহিলা	WII2101970 ফটো উপলব্ধ
1042 নাম : সংগিতা শীল স্বামীর নাম: সন্তোষ শীল বাড়ির নং : এন0135 বয়স : 27 লিঙ্গ : মহিলা	WII2024743 ফটো উপলব্ধ	1043 নাম : গোবিন্দ শীল পিতার নাম: সুধাংশু শীল বাড়ির নং : n0240 বয়স : 37 লিঙ্গ : পুরুষ	DMY2531150 ফটো উপলব্ধ	1044 নাম : শঙ্করী শীল স্বামীর নাম: সুভাষ শীল বাড়ির নং : n0145 বয়স : 55 লিঙ্গ : মহিলা	WB/02/009/075243 ফটো উপলব্ধ
1045 নাম : সুভাষ শীল পিতার নাম: লালমোহন শীল বাড়ির নং : n0145 বয়স : 66 লিঙ্গ : পুরুষ	WB/02/009/075701 ফটো উপলব্ধ	1046 নাম : কনিকা শীল স্বামীর নাম: বিশ্বেজিৎ শীল বাড়ির নং : নং004 বয়স : 25 লিঙ্গ : মহিলা	WII2479871 ফটো উপলব্ধ	1047 নাম : সরস্বতী শীল স্বামীর নাম: সন্তোষ শীল বাড়ির নং : n0255 বয়স : 39 লিঙ্গ : মহিলা	DMY2399970 ফটো উপলব্ধ
1048 নাম : সুকুমার শীল পিতার নাম: নিতাই শীল বাড়ির নং : n0130 বয়স : 37 লিঙ্গ : পুরুষ	DMY2530947 ফটো উপলব্ধ	1049 নাম : সুধাংশু শীল পিতার নাম: শরৎ শীল বাড়ির নং : n0240 বয়স : 71 লিঙ্গ : পুরুষ	WB/02/009/075591 ফটো উপলব্ধ	1050 নাম : নিয়তী বর্মন স্বামীর নাম: নরেশ বর্মন বাড়ির নং : n0137 বয়স : 46 লিঙ্গ : মহিলা	DMY1374842 ফটো উপলব্ধ

1051 নাম : দ্বিজেন শীল পিতার নাম: হরিপদ শীল বাড়ির নং : n0136 বয়স : 56 লিঙ্গ : পুরুষ	WB/02/009/075710 ফটো উপলব্ধ	1052 নাম : বিপ্লব শীল পিতার নাম: কৈলাশ শীল বাড়ির নং : n0139 বয়স : 30 লিঙ্গ : পুরুষ	WII1622174 ফটো উপলব্ধ	1053 নাম : সীমা সরকার (শীল) স্বামীর নাম: মাধব শীল বাড়ির নং : n0138 বয়স : 31 লিঙ্গ : মহিলা	WII1621820 ফটো উপলব্ধ
1054 নাম : মাধব শীল পিতার নাম: লাল মোহন শীল বাড়ির নং : n0138 বয়স : 31 লিঙ্গ : পুরুষ	WII1523562 ফটো উপলব্ধ	1055 নাম : দুর্লব শীল স্বামীর নাম: বলরাম শীল বাড়ির নং : পাট নং 8/51 বয়স : 38 লিঙ্গ : মহিলা	DMY2588085 ফটো উপলব্ধ	1056 নাম : গোপাল শীল পিতার নাম: জগন্নাথ শীল বাড়ির নং : এন003 বয়স : 21 লিঙ্গ : পুরুষ	WII2436905 ফটো উপলব্ধ
1057 নাম : স্বপ্না শীলশর্মা স্বামীর নাম: সঞ্জিত চন্দ্র শীলশর্মা বাড়ির নং : n0128 বয়স : 39 লিঙ্গ : মহিলা	DMY2588176 ফটো উপলব্ধ	1058 নাম : সঞ্জিবচন্দ্র শীল শর্মা পিতার নাম: বাদলচন্দ্র শীল শর্মা বাড়ির নং : n0128 বয়স : 52 লিঙ্গ : পুরুষ	WB/02/009/075743 ফটো উপলব্ধ	1059 নাম : জগদীশচন্দ্র শীলশর্মা পিতার নাম: বাদলচন্দ্র শীলশর্মা বাড়ির নং : n0128 বয়স : 45 লিঙ্গ : পুরুষ	DMY1374511 ফটো উপলব্ধ
1060 নাম : অরিন্দ্র শীল শর্মা পিতার নাম: সঞ্জীব শীল শর্মা বাড়ির নং : এন0128 বয়স : 20 লিঙ্গ : পুরুষ	WII2527612 ফটো উপলব্ধ	1061 নাম : সাগরিকা শীল শর্মা(সরকার) স্বামীর নাম: জগদীশ বাড়ির নং : n0321 বয়স : 37 লিঙ্গ : মহিলা	WII1353390 ফটো উপলব্ধ	1062 নাম : গুন্ডা বিশ্বাস শীল শর্মা স্বামীর নাম: প্রসেনজিৎ শীল শর্মা বাড়ির নং : এন0129 বয়স : 24 লিঙ্গ : মহিলা	WII2262566 ফটো উপলব্ধ
1063 নাম : জয়ন্তী শীলশর্মা স্বামীর নাম: রঞ্জিত শীলশর্মা বাড়ির নং : n0129 বয়স : 50 লিঙ্গ : মহিলা	WB/02/009/075106 ফটো উপলব্ধ	1064 নাম : রঞ্জিত চন্দ্র শীলশর্মা পিতার নাম: বাদল চন্দ্র শীলশর্মা বাড়ির নং : n0129 বয়স : 53 লিঙ্গ : পুরুষ	WB/02/009/075089 ফটো উপলব্ধ	1065 নাম : প্রসেনজিৎ শীল শর্মা পিতার নাম: রনজিৎ চন্দ্র শীল শর্মা বাড়ির নং : n0129 বয়স : 31 লিঙ্গ : পুরুষ	WII1523901 ফটো উপলব্ধ
1066 নাম : তসলিমা খাতুন (বিবি) পিতার নাম: নজরুল শেখ বাড়ির নং : এন0055 বয়স : 25 লিঙ্গ : মহিলা	WII2025179 ফটো উপলব্ধ	1067 নাম : আনোয়ার সৈয়দ পিতার নাম: নজরুল শেখ বাড়ির নং : n0055 বয়স : 34 লিঙ্গ : পুরুষ	WII1523893 ফটো উপলব্ধ	1068 নাম : অজিত বর্মন পিতার নাম: মানিক বর্মন বাড়ির নং : এন0179 বয়স : 24 লিঙ্গ : পুরুষ	WII2262103 ফটো উপলব্ধ
1069 নাম : সালাম শেখ পিতার নাম: মনোজ শেখ বাড়ির নং : n0103 বয়স : 80 লিঙ্গ : পুরুষ	WII2353902 ফটো উপলব্ধ	1070 নাম : নজরুল শেখ পিতার নাম: হাফেজ শেখ বাড়ির নং : n0055 বয়স : 59 লিঙ্গ : পুরুষ	WII2105773 ফটো উপলব্ধ	1071 নাম : আরিফ হোসেন পিতার নাম: নজরুল শেখ বাড়ির নং : n0055 বয়স : 31 লিঙ্গ : পুরুষ	WII1901750 ফটো উপলব্ধ
1072 নাম : রহিমুদ্দিন শেখ পিতার নাম: ইয়াহিয়া শেখ বাড়ির নং : n0179 বয়স : 53 লিঙ্গ : পুরুষ	WII1169770 ফটো উপলব্ধ	1073 নাম : মনোয়ার সৈয়দ পিতার নাম: নজরুল শেখ বাড়ির নং : n0055 বয়স : 39 লিঙ্গ : পুরুষ	WII0210021 ফটো উপলব্ধ	1074 নাম : ময়না খাতুন স্বামীর নাম: আনোয়ার শেখ বাড়ির নং : n0055 বয়স : 27 লিঙ্গ : মহিলা	WII1991702 ফটো উপলব্ধ
1075 নাম : মগবর হক পিতার নাম: সালাম শেখ বাড়ির নং : n0103 বয়স : 39 লিঙ্গ : পুরুষ	DMY2530830 ফটো উপলব্ধ	1076 নাম : বাছিরন বিবি স্বামীর নাম: ছালাম শেখ বাড়ির নং : n0103 বয়স : 75 লিঙ্গ : মহিলা	WII2353894 ফটো উপলব্ধ	1077 নাম : ময়ুরী বিবি পিতার নাম: ছালাম শেখ বাড়ির নং : n0103 বয়স : 42 লিঙ্গ : মহিলা	DMY2400232 ফটো উপলব্ধ
1078 নাম : মমতা বিবি স্বামীর নাম: নজরুল শেখ বাড়ির নং : n0055 বয়স : 51 লিঙ্গ : মহিলা	WII2105724 ফটো উপলব্ধ	1079 নাম : এতিমা খাতুন পিতার নাম: নজরুল শেখ বাড়ির নং : নং079 বয়স : 24 লিঙ্গ : মহিলা	WII2500791 ফটো উপলব্ধ	1080 নাম : ইয়াসিন শেখ পিতার নাম: নজরুল শেখ বাড়ির নং : এন0055 বয়স : 21 লিঙ্গ : পুরুষ	WII2501112 ফটো উপলব্ধ

বিধানসভা নির্বাচনক্ষেত্রের নং, নাম : 8-নাটাবাড়ি
ভাগ নং, নাম : 1-ছালাপাক (সমগ্র)

1081 নাম : বকুল সূত্রধর শীল স্বামীর নাম: দীপঙ্কর শীল বাড়ির নং : এন0132 বয়স : 26 লিঙ্গ : মহিলা	WII2024305 ফটো উপলব্ধ	1082 নাম : প্রদীপ সূত্রধর পিতার নাম: পলান সূত্রধর বাড়ির নং : n0132 বয়স : 59 লিঙ্গ : পুরুষ	WB/02/009/075120 ফটো উপলব্ধ	1083 নাম : শান্তিবালা সূত্রধর স্বামীর নাম: নয়ন সূত্রধর বাড়ির নং : n0013 বয়স : 63 লিঙ্গ : মহিলা	WB/02/009/075637 ফটো উপলব্ধ
1084 নাম : সূচিত্রা সূত্রধর পিতার নাম: কালীপদ সূত্রধর বাড়ির নং : n0149 বয়স : 35 লিঙ্গ : মহিলা	WII1244706 ফটো উপলব্ধ	1085 নাম : কালীপদ সূত্রধর পিতার নাম: মাখন সূত্রধর বাড়ির নং : n0149 বয়স : 63 লিঙ্গ : পুরুষ	WB/02/009/075022 ফটো উপলব্ধ	1086 নাম : লক্ষ্মণ সূত্রধর পিতার নাম: মৃত গৌর সূত্রধর বাড়ির নং : n0150 বয়স : 39 লিঙ্গ : পুরুষ	DMY2588101 ফটো উপলব্ধ
1087 নাম : চারুবালা সূত্রধর স্বামীর নাম: ভোলা সূত্রধর বাড়ির নং : n0150 বয়স : 61 লিঙ্গ : মহিলা	WB/02/009/075249 ফটো উপলব্ধ	1088 নাম : কৃষ্ণ সূত্রধর পিতার নাম: প্রদীপ সূত্রধর বাড়ির নং : n0132 বয়স : 31 লিঙ্গ : পুরুষ	WII1523661 ফটো উপলব্ধ	1089 নাম : বিষ্ণু সূত্রধর পিতার নাম: প্রদীপ সূত্রধর বাড়ির নং : n0132 বয়স : 34 লিঙ্গ : পুরুষ	WII1244458 ফটো উপলব্ধ
1090 নাম : ননী সূত্রধর স্বামীর নাম: মাখন সূত্রধর বাড়ির নং : n0148 বয়স : 76 লিঙ্গ : মহিলা	WB/02/009/075110 ফটো উপলব্ধ	1091 নাম : লতা সূত্রধর স্বামীর নাম: প্রদীপ সূত্রধর বাড়ির নং : n0132 বয়স : 53 লিঙ্গ : মহিলা	WB/02/009/075167 ফটো উপলব্ধ	1092 নাম : সুসীতা শীল স্বামীর নাম: বিপ্লব শীল বাড়ির নং : নং32 বয়স : 22 লিঙ্গ : মহিলা	WII2479863 ফটো উপলব্ধ
1093 নাম : মহাদেব সূত্রধর পিতার নাম: নয়ন সূত্রধর বাড়ির নং : n0013 বয়স : 37 লিঙ্গ : পুরুষ	WII1244656 ফটো উপলব্ধ	1094 নাম : উজ্জ্বলা সূত্রধর স্বামীর নাম: কালীপদ সূত্রধর বাড়ির নং : n0149 বয়স : 57 লিঙ্গ : মহিলা	WB/02/009/075769 ফটো উপলব্ধ	1095 নাম : পিংকি সূত্রধর স্বামীর নাম: মহাদেব সূত্রধর বাড়ির নং : এন0013 বয়স : 27 লিঙ্গ : মহিলা	WII2024669 ফটো উপলব্ধ
1096 নাম : বাসন্তী সরকার স্বামীর নাম: শিশির সরকার বাড়ির নং : n0186 বয়স : 45 লিঙ্গ : মহিলা	DMY1374073 ফটো উপলব্ধ	1097 নাম : বর্ণালী সরকার স্বামীর নাম: বৃন্দার সরকার বাড়ির নং : n0341 বয়স : 35 লিঙ্গ : মহিলা	WII1170216 ফটো উপলব্ধ	1098 নাম : নিরেন্দ্রনাথ সরকার পিতার নাম: জোতদার সরকার বাড়ির নং : n0194 বয়স : 59 লিঙ্গ : পুরুষ	WB/02/009/075485 ফটো উপলব্ধ
1099 নাম : দিপালী সরকার (বিশ্বাস) স্বামীর নাম: দুলাল চন্দ্র সরকার বাড়ির নং : n0252 বয়স : 41 লিঙ্গ : মহিলা	DMY2225951 ফটো উপলব্ধ	1100 নাম : পুনিমা সরকার স্বামীর নাম: কমল সরকার বাড়ির নং : n0036 বয়স : 41 লিঙ্গ : মহিলা	DMY2225944 ফটো উপলব্ধ	1101 নাম : অনিমা সরকার স্বামীর নাম: নৃপেন্দ্র সরকার বাড়ির নং : n0032 বয়স : 66 লিঙ্গ : মহিলা	WB/02/009/075544 ফটো উপলব্ধ
1102 নাম : সনকা সরকার স্বামীর নাম: গেনেন্দ্র সরকার বাড়ির নং : n0004 বয়স : 51 লিঙ্গ : মহিলা	WB/02/009/075545 ফটো উপলব্ধ	1103 নাম : ঢকোবালা সরকার স্বামীর নাম: রাজনারায়ন সরকার বাড়ির নং : n0161 বয়স : 76 লিঙ্গ : মহিলা	WB/02/009/075193 ফটো উপলব্ধ	1104 নাম : সুনীতা সরকার(রায়) স্বামীর নাম: প্রভাষ সরকার বাড়ির নং : n0161 বয়স : 35 লিঙ্গ : মহিলা	WII1244987 ফটো উপলব্ধ
1105 নাম : পিন্টু সরকার পিতার নাম: রাজনারায়ন সরকার বাড়ির নং : n0161 বয়স : 41 লিঙ্গ : পুরুষ	DMY2225704 ফটো উপলব্ধ	1106 নাম : যুথিকা স্বামীর নাম: পিন্টু সরকার বাড়ির নং : এন0161 বয়স : 24 লিঙ্গ : মহিলা	WII2261360 ফটো উপলব্ধ	1107 নাম : নেপাল সরকার মায়ের নাম: যশো বালা সরকার বাড়ির নং : n0126 বয়স : 34 লিঙ্গ : পুরুষ	WII1244516 ফটো উপলব্ধ
1108 নাম : যশোবালা সরকার স্বামীর নাম: তিলক সরকার বাড়ির নং : n0126 বয়স : 61 লিঙ্গ : মহিলা	WB/02/009/075617 ফটো উপলব্ধ	1109 নাম : বীরেন্দ্র সরকার পিতার নাম: স্বরেন সরকার বাড়ির নং : n0006 বয়স : 62 লিঙ্গ : পুরুষ	WB/02/009/075626 ফটো উপলব্ধ	1110 নাম : শংকর সরকার পিতার নাম: ধর্জেন সরকার বাড়ির নং : n0005 বয়স : 37 লিঙ্গ : পুরুষ	DMY2587988 ফটো উপলব্ধ

বিধানসভা নির্বাচনক্ষেত্রের নং, নাম : 8-নাটাবাড়ি
ভাগ নং, নাম : 1-ছালাপাক (সমগ্র)

1111	WB/02/009/075540	নাম : জ্যোৎস্না সরকার স্বামীর নাম : ফুলেন্দ্র সরকার বাড়ির নং : n0014 বয়স : 53 লিঙ্গ : মহিলা	ফটো উপলব্ধ	1112	WB/02/009/075374	নাম : অনিমা সরকার স্বামীর নাম : বিরিন সরকার বাড়ির নং : n0006 বয়স : 57 লিঙ্গ : মহিলা	ফটো উপলব্ধ	1113	WB/02/009/075768	নাম : ফুলকুমারী সরকার স্বামীর নাম : নিমাই সরকার বাড়ির নং : n0053 বয়স : 57 লিঙ্গ : মহিলা	ফটো উপলব্ধ
1114	WB/02/009/075024	নাম : চিত্তরঞ্জন সরকার পিতার নাম : বীরনারায়ন সরকার বাড়ির নং : n0162 বয়স : 65 লিঙ্গ : পুরুষ	ফটো উপলব্ধ	1115	WII1169861	নাম : মনোশিঞ্জ সরকার পিতার নাম : চিত্তরঞ্জন সরকার বাড়ির নং : n0162 বয়স : 35 লিঙ্গ : পুরুষ	ফটো উপলব্ধ	1116	WB/02/009/075385	নাম : ছাবিরন বিবি স্বামীর নাম : সহিত সেখ বাড়ির নং : n0002 বয়স : 51 লিঙ্গ : মহিলা	ফটো উপলব্ধ
1117	WII1731793	নাম : সত্য নারায়ন সরকার পিতার নাম : গোবিন্দ সরকার বাড়ির নং : n0004 বয়স : 36 লিঙ্গ : পুরুষ	ফটো উপলব্ধ	1118	WB/02/009/075766	নাম : নির্মল সরকার পিতার নাম : শিবেন্দ্রনাথ সরকার বাড়ির নং : n0037 বয়স : 59 লিঙ্গ : পুরুষ	ফটো উপলব্ধ	1119	WB/02/009/075739	নাম : শিশিন সরকার পিতার নাম : নগেন্দ্র সরকার বাড়ির নং : n0186 বয়স : 52 লিঙ্গ : পুরুষ	ফটো উপলব্ধ
1120	WII1244821	নাম : অনিমেষ্ সরকার পিতার নাম : বীরেন্দ্র সরকার বাড়ির নং : n0006 বয়স : 37 লিঙ্গ : পুরুষ	ফটো উপলব্ধ	1121	WB/02/009/075496	নাম : ধনেশ্বরী সরকার স্বামীর নাম : শিবেন্দ্রনাথ সরকার বাড়ির নং : n0036 বয়স : 96 লিঙ্গ : মহিলা	ফটো উপলব্ধ	1122	WII2024065	নাম : বাণীব্রত সরকার পিতার নাম : নীরেন্দ্র নাথ সরকার বাড়ির নং : এন0192 বয়স : 25 লিঙ্গ : পুরুষ	ফটো উপলব্ধ
1123	WII1921923	নাম : শিবানী সরকার বর্মন স্বামীর নাম : কনক বর্মন বাড়ির নং : ছালাপাক বয়স : 27 লিঙ্গ : মহিলা	ফটো উপলব্ধ	1124	WII2104909	নাম : ফ লকুমারী সরকার স্বামীর নাম : ধর্জেন সরকার বাড়ির নং : n0005 বয়স : 61 লিঙ্গ : মহিলা	ফটো উপলব্ধ	1125	DMY2225589	নাম : অভিজিৎ সরকার পিতার নাম : বিশ্বেশ্বর সরকার বাড়ির নং : n0192 বয়স : 41 লিঙ্গ : পুরুষ	ফটো উপলব্ধ
1126	WB/02/009/075513	নাম : কমল সরকার পিতার নাম : শিবেন্দ্রনাথ সরকার বাড়ির নং : n0036 বয়স : 55 লিঙ্গ : পুরুষ	ফটো উপলব্ধ	1127	WII2515021	নাম : প্রিয়ব্রত সরকার পিতার নাম : কমল সরকার বাড়ির নং : ছালাপাক বয়স : 23 লিঙ্গ : পুরুষ	ফটো উপলব্ধ	1128	WII2515054	নাম : দেবব্রত সরকার পিতার নাম : কমল সরকার বাড়ির নং : ছালাপাক বয়স : 20 লিঙ্গ : পুরুষ	ফটো উপলব্ধ
1129	WB/02/009/075543	নাম : নিলাময়ী সরকার স্বামীর নাম : নকিন সরকার বাড়ির নং : n0002 বয়স : 51 লিঙ্গ : মহিলা	ফটো উপলব্ধ	1130	WB/02/009/075030	নাম : নকিন সরকার পিতার নাম : স্বরেন্দ্র সরকার বাড়ির নং : n0002 বয়স : 55 লিঙ্গ : পুরুষ	ফটো উপলব্ধ	1131	WII2491439	নাম : মনোজ সরকার পিতার নাম : নকীল সরকার বাড়ির নং : নং003 বয়স : 23 লিঙ্গ : পুরুষ	ফটো উপলব্ধ
1132	WII2485415	নাম : জয়ন্ত সরকার পিতার নাম : নকিন সরকার বাড়ির নং : নং033 বয়স : 20 লিঙ্গ : পুরুষ	ফটো উপলব্ধ	1133	WII1244714	নাম : বলরাম সরকার পিতার নাম : জীতেন সরকার বাড়ির নং : n0184 বয়স : 34 লিঙ্গ : পুরুষ	ফটো উপলব্ধ	1134	DMY2225597	নাম : দোলন সরকার স্বামীর নাম : রজনীকান্ত সরকার বাড়ির নং : n0180 বয়স : 44 লিঙ্গ : মহিলা	ফটো উপলব্ধ
1135	WII2398154	নাম : দীপা সরকার পিতার নাম : দুলাল সরকার বাড়ির নং : 8/50 বয়স : 20 লিঙ্গ : মহিলা	ফটো উপলব্ধ	1136	DMY1529262	নাম : দুলাল চন্দ্র সরকার পিতার নাম : বিজয়ভূষণ সরকার বাড়ির নং : n0252 বয়স : 53 লিঙ্গ : পুরুষ	ফটো উপলব্ধ	1137	WII1832401	নাম : নমিতা সরকার স্বামীর নাম : গোপাল সরকার বাড়ির নং : n0126 বয়স : 30 লিঙ্গ : মহিলা	ফটো উপলব্ধ
1138	WII1523968	নাম : দেবব্রত সরকার পিতার নাম : নীরেন্দ্রনাথ সরকার বাড়ির নং : n0194 বয়স : 31 লিঙ্গ : পুরুষ	ফটো উপলব্ধ	1139	WB/02/009/075588	নাম : ফুলেশ্বরী সরকার স্বামীর নাম : দীপেন্দ্র সরকার বাড়ির নং : n0015 বয়স : 63 লিঙ্গ : মহিলা	ফটো উপলব্ধ	1140	WII1832617	নাম : মুন সরকার পিতার নাম : বীরেন্দ্র নাথ সরকার বাড়ির নং : n0193 বয়স : 28 লিঙ্গ : মহিলা	ফটো উপলব্ধ

বিধানসভা নির্বাচনক্ষেত্রের নং, নাম : 8-নাটাবাড়ি
ভাগ নং, নাম : 1-ছালাপাক (সমগ্র)

1141	WB/02/009/075585	নাম : গেনেন্দ্র সরকার পিতার নাম: স্বরেন্দ্র সরকার বাড়ির নং : n0004 বয়স : 56 লিঙ্গ : পুরুষ	ফটো উপলব্ধ	1142	WB/02/009/075483	নাম : ধজেন্দ্র সরকার পিতার নাম: স্বরেন্দ্র সরকার বাড়ির নং : n0005 বয়স : 66 লিঙ্গ : পুরুষ	ফটো উপলব্ধ	1143	WII2429579	নাম : রাধিকা রায় স্বামীর নাম: শংকর সরকার বাড়ির নং : এন004 বয়স : 21 লিঙ্গ : মহিলা	ফটো উপলব্ধ
1144	WB/02/009/075098	নাম : বিশ্বেশ্বর সরকার পিতার নাম: জ্যোতদার সরকার বাড়ির নং : n0192 বয়স : 73 লিঙ্গ : পুরুষ	ফটো উপলব্ধ	1145	WII2370948	নাম : দেবলীনা সরকার পিতার নাম: পিযুষ কান্তি সরকার বাড়ির নং : হু বয়স : 21 লিঙ্গ : মহিলা	ফটো উপলব্ধ	1146	WII2195147	নাম : সুমিত সরকার পিতার নাম: ফুলেন্দ্র সরকার বাড়ির নং : N0014 বয়স : 27 লিঙ্গ : পুরুষ	ফটো উপলব্ধ
1147	WII2262269	নাম : দীপক সরকার পিতার নাম: দুলাল চন্দ্র সরকার বাড়ির নং : এন0252 বয়স : 24 লিঙ্গ : পুরুষ	ফটো উপলব্ধ	1148	WII0211243	নাম : মীঠুন সরকার পিতার নাম: দীপেন্দ্র সরকার বাড়ির নং : n0015 বয়স : 36 লিঙ্গ : পুরুষ	ফটো উপলব্ধ	1149	WB/02/009/075090	নাম : বলাই সরকার পিতার নাম: হলেশ্বর সরকার বাড়ির নং : n0017 বয়স : 69 লিঙ্গ : পুরুষ	ফটো উপলব্ধ
1150	WB/02/009/075765	নাম : পুষ্পমালা সরকার মায়ের নাম: শ্রীমতি সরকার বাড়ির নং : n0016 বয়স : 57 লিঙ্গ : মহিলা	ফটো উপলব্ধ	1151	WB/02/009/075225	নাম : গৌরী সরকার স্বামীর নাম: নিরেন্দ্র নাথ সরকার বাড়ির নং : n0194 বয়স : 52 লিঙ্গ : মহিলা	ফটো উপলব্ধ	1152	WII2262277	নাম : সৌরভ দাস পিতার নাম: ভূপতি দাস বাড়ির নং : এন037 বয়স : 26 লিঙ্গ : পুরুষ	ফটো উপলব্ধ
# 1153	WII1245109	নাম : প্রদীপ বর্মণ পিতার নাম: পরেশ বর্মণ বাড়ির নং : n0252 বয়স : 34 লিঙ্গ : পুরুষ	ফটো উপলব্ধ	1154	WII0208355	নাম : পিন্টু বর্মণ পিতার নাম: পরেশ বর্মণ বাড়ির নং : n0252 বয়স : 37 লিঙ্গ : পুরুষ	ফটো উপলব্ধ	1155	WB/02/009/075683	নাম : পার্বতী বর্মণ স্বামীর নাম: পরেশ বর্মণ বাড়ির নং : n0252 বয়স : 52 লিঙ্গ : মহিলা	ফটো উপলব্ধ
1156	WB/02/009/075138	নাম : নিমাই সরকার পিতার নাম: শিবেন্দ্রনাথ সরকার বাড়ির নং : n0053 বয়স : 63 লিঙ্গ : পুরুষ	ফটো উপলব্ধ	1157	WB/02/009/075028	নাম : সুভাষ সরকার পিতার নাম: রাজনারায়ন সরকার বাড়ির নং : n0161 বয়স : 52 লিঙ্গ : পুরুষ	ফটো উপলব্ধ	1158	WB/02/009/075049	নাম : রাজনারায়ন সরকার পিতার নাম: জ্যোতদার সরকার বাড়ির নং : n0161 বয়স : 83 লিঙ্গ : পুরুষ	ফটো উপলব্ধ
1159	WII0211409	নাম : গোপাল সরকার মায়ের নাম: যশোবালা সরকার বাড়ির নং : n0126 বয়স : 39 লিঙ্গ : পুরুষ	ফটো উপলব্ধ	1160	WII1621812	নাম : প্রদীপ সরকার পিতার নাম: নিমাই সরকার বাড়ির নং : n0053 বয়স : 32 লিঙ্গ : পুরুষ	ফটো উপলব্ধ	1161	WII2452910	নাম : মাধবী বর্মণ স্বামীর নাম: প্রদীপ সরকার বাড়ির নং : এন0011 বয়স : 24 লিঙ্গ : মহিলা	ফটো উপলব্ধ
1162	WII1443639	নাম : অলকেশ সরকার পিতার নাম: বীরেন্দ্র সরকার বাড়ির নং : n0006 বয়স : 33 লিঙ্গ : পুরুষ	ফটো উপলব্ধ	1163	WII2436871	নাম : অনিতা বর্মণ স্বামীর নাম: অনিমেধ সরকার বাড়ির নং : এন021 বয়স : 26 লিঙ্গ : মহিলা	ফটো উপলব্ধ	1164	WB/02/009/075184	নাম : সুমিত্রা সরকার স্বামীর নাম: চিত্তরঞ্জন সরকার বাড়ির নং : n0162 বয়স : 58 লিঙ্গ : মহিলা	ফটো উপলব্ধ
1165	WB/02/009/099663	নাম : সুনিতি সরকার স্বামীর নাম: নির্মল সরকার বাড়ির নং : n0037 বয়স : 52 লিঙ্গ : মহিলা	ফটো উপলব্ধ	1166	WB/02/009/075560	নাম : ধীরেন্দ্রনাথ সরকার পিতার নাম: জ্যোতদার সরকার বাড়ির নং : n0193 বয়স : 62 লিঙ্গ : পুরুষ	ফটো উপলব্ধ	1167	WII1369743	নাম : শুভজিৎ সরকার পিতার নাম: বিশ্বেশ্বর সরকার বাড়ির নং : n0192 বয়স : 34 লিঙ্গ : পুরুষ	ফটো উপলব্ধ
1168	WB/02/009/075715	নাম : রজনী কান্ত সরকার পিতার নাম: দলেন্দ্র সরকার বাড়ির নং : n0180 বয়স : 58 লিঙ্গ : পুরুষ	ফটো উপলব্ধ	1169	DMY2225795	নাম : নিলিমা বর্মণ (সরকার) স্বামীর নাম: পীযুষ কান্তি সরকার বাড়ির নং : n0162 বয়স : 40 লিঙ্গ : মহিলা	ফটো উপলব্ধ	1170	WII1244979	নাম : অজিত সরকার পিতার নাম: বলাই সরকার বাড়ির নং : n0017 বয়স : 36 লিঙ্গ : পুরুষ	ফটো উপলব্ধ

1171	WB/02/009/075279	নাম : মালতী সরকার স্বামীর নাম: বিশেশ্বর সরকার বাড়ির নং : n0192 বয়স : 63 লিঙ্গ : মহিলা	ফটো উপলব্ধ	1172	WII1622133	নাম : মনিকা বর্মন (সরকার) স্বামীর নাম: অজিত সরকার বাড়ির নং : n0017 বয়স : 34 লিঙ্গ : মহিলা	ফটো উপলব্ধ	1173	WB/02/009/075609	নাম : কেতী সরকার স্বামীর নাম: বিনোদ সরকার বাড়ির নং : n0167 বয়স : 63 লিঙ্গ : মহিলা	ফটো উপলব্ধ
1174	WB/02/009/075601	নাম : রাজকুমারী সরকার স্বামীর নাম: বলাই সরকার বাড়ির নং : n0017 বয়স : 63 লিঙ্গ : মহিলা	ফটো উপলব্ধ	1175	WB/02/009/075240	নাম : মেনোকা সরকার স্বামীর নাম: জিতেন্দ্র সরকার বাড়ির নং : n0184 বয়স : 56 লিঙ্গ : মহিলা	ফটো উপলব্ধ	1176	WII1245083	নাম : কম্পনা বর্মন স্বামীর নাম: তুলেশ্বর বর্মন বাড়ির নং : n0044 বয়স : 35 লিঙ্গ : মহিলা	ফটো উপলব্ধ
1177	DMY2531200	নাম : তুলেশ্বর বর্মন মায়ের নাম: সমারী বর্মন বাড়ির নং : n0044 বয়স : 40 লিঙ্গ : মহিলা	ফটো উপলব্ধ	1178	WII2261667	নাম : বিশ্বজিৎ সরকার পিতার নাম: শিশিন সরকার বাড়ির নং : এন0186 বয়স : 24 লিঙ্গ : পুরুষ	ফটো উপলব্ধ	1179	DMY1375013	নাম : পূর্ণিমা সরকার স্বামীর নাম: ধীরেন্দ্রনাথ সরকার বাড়ির নং : n0193 বয়স : 55 লিঙ্গ : মহিলা	ফটো উপলব্ধ
1180	WII2005965	নাম : মনোজ সরকার পিতার নাম: শিশিন সরকার বাড়ির নং : N0186 বয়স : 26 লিঙ্গ : পুরুষ	ফটো উপলব্ধ	1181	WII2464477	নাম : তাপসী বর্মন স্বামীর নাম: মনোজ সরকার বাড়ির নং : নং04 বয়স : 21 লিঙ্গ : মহিলা	ফটো উপলব্ধ	1182	WII1238880	নাম : প্রতিমা সরকার (বর্মন) স্বামীর নাম: প্রদীপ বর্মন বাড়ির নং : n0333 বয়স : 36 লিঙ্গ : মহিলা	ফটো উপলব্ধ
1183	WII2024875	নাম : স্বর্নালি সাহা বর্মন স্বামীর নাম: দিলীপ বর্মন বাড়ির নং : ব্রনব্রাইচব্রন বয়স : 27 লিঙ্গ : মহিলা	ফটো উপলব্ধ	1184	DMY2225530	নাম : ছামচু সেক পিতার নাম: ছোবাহান সেক বাড়ির নং : n0301 বয়স : 58 লিঙ্গ : পুরুষ	ফটো উপলব্ধ	1185	WII1901768	নাম : লালচান সেক পিতার নাম: ছামচু সেক বাড়ির নং : n0301 বয়স : 31 লিঙ্গ : পুরুষ	ফটো উপলব্ধ
1186	DMY2400174	নাম : জমিরণ বিবি স্বামীর নাম: ছামচু সেক বাড়ির নং : n0301 বয়স : 52 লিঙ্গ : মহিলা	ফটো উপলব্ধ	1187	DMY2225852	নাম : জাহানারা বিবি স্বামীর নাম: ছামচু সেক বাড়ির নং : n0074 বয়স : 41 লিঙ্গ : মহিলা	ফটো উপলব্ধ	1188	DMY1374917	নাম : তহের সেখ পিতার নাম: ইছব আলী সেখ বাড়ির নং : n0043 বয়স : 57 লিঙ্গ : পুরুষ	ফটো উপলব্ধ
1189	WII2284248	নাম : অতোয়ার সেখ পিতার নাম: মোক্তার সেখ বাড়ির নং : এন0038 বয়স : 26 লিঙ্গ : পুরুষ	ফটো উপলব্ধ	1190	WII1832567	নাম : ফজিলা খাতুন (বিবি) স্বামীর নাম: কামরুল সেখ বাড়ির নং : n0300 বয়স : 29 লিঙ্গ : মহিলা	ফটো উপলব্ধ	1191	WII2392744	নাম : জামাল সেখ পিতার নাম: রজবালী সেখ বাড়ির নং : n0046 বয়স : 71 লিঙ্গ : পুরুষ	ফটো উপলব্ধ
1192	WII2512739	নাম : বানোচা খাতুন স্বামীর নাম: তমিজের আলী বাড়ির নং : বুখ নং 51 বয়স : 28 লিঙ্গ : মহিলা	ফটো উপলব্ধ	1193	WII0209593	নাম : জাগীর সেখ পিতার নাম: কামরুল সেখ বাড়ির নং : n0080 বয়স : 34 লিঙ্গ : পুরুষ	ফটো উপলব্ধ	1194	WII2024644	নাম : সুকজান খাতুন স্বামীর নাম: চান সিএল বাড়ির নং : এন0079 বয়স : 26 লিঙ্গ : মহিলা	ফটো উপলব্ধ
1195	WB/02/009/075646	নাম : মফিজ সেখ পিতার নাম: সহরুদ্দিন সেখ বাড়ির নং : n0034 বয়স : 67 লিঙ্গ : পুরুষ	ফটো উপলব্ধ	1196	WB/02/009/075596	নাম : আমেনা বিবি স্বামীর নাম: মোক্তার সেখ বাড়ির নং : n0033 বয়স : 63 লিঙ্গ : মহিলা	ফটো উপলব্ধ	1197	WII2025054	নাম : জেসমিনা বিবি স্বামীর নাম: কামরুল হক বাড়ির নং : এন0048 বয়স : 27 লিঙ্গ : মহিলা	ফটো উপলব্ধ
1198	WII1832369	নাম : আনোয়ার হোসেন পিতার নাম: নুরমহম্মদ সেখ বাড়ির নং : n0178 বয়স : 29 লিঙ্গ : পুরুষ	ফটো উপলব্ধ	1199	WB/02/009/075020	নাম : গফুর সেখ পিতার নাম: জালি সেখ বাড়ির নং : n0181 বয়স : 83 লিঙ্গ : পুরুষ	ফটো উপলব্ধ	1200	WB/02/009/075296	নাম : মকবুল সেখ পিতার নাম: আব্দুল সেখ বাড়ির নং : n0094 বয়স : 51 লিঙ্গ : পুরুষ	ফটো উপলব্ধ

1201 নাম : আলম সেক পিতার নাম: ছোরহাফ সেখ বাড়ির নং : n0157 বয়স : 31 লিঙ্গ : পুরুষ	WII1523653 ফটো উপলব্ধ	1202 নাম : জেছমিনা বিবি পারভিন স্বামীর নাম: দেলোয়ার সেখ বাড়ির নং : 55 বয়স : 23 লিঙ্গ : মহিলা	WII2354397 ফটো উপলব্ধ	1203 নাম : আয়শা বিবি স্বামীর নাম: হাকিম সেখ বাড়ির নং : n0125 বয়স : 50 লিঙ্গ : মহিলা	WB/02/009/075140 ফটো উপলব্ধ
1204 নাম : সাহেদুল সেখ পিতার নাম: ছাত্তার সেখ বাড়ির নং : n0079 বয়স : 39 লিঙ্গ : পুরুষ	DMY2531127 ফটো উপলব্ধ	1205 নাম : জয়গন বিবি স্বামীর নাম: আছুরদিন সেক বাড়ির নং : n0155 বয়স : 61 লিঙ্গ : মহিলা	DMY2225720 ফটো উপলব্ধ	1206 নাম : রাজিনা বিবি স্বামীর নাম: দেলদার সেখ বাড়ির নং : n0034 বয়স : 34 লিঙ্গ : মহিলা	WII1523729 ফটো উপলব্ধ
1207 নাম : ইছপ সেখ পিতার নাম: ছাত্তারদিন সেখ বাড়ির নং : n0094 বয়স : 27 লিঙ্গ : পুরুষ	WII1991744 ফটো উপলব্ধ	1208 নাম : সুখী বিবি স্বামীর নাম: মুকবুল সেখ বাড়ির নং : n0094 বয়স : 47 লিঙ্গ : মহিলা	DMY1374685 ফটো উপলব্ধ	1209 নাম : ওছিদা বিবি স্বামীর নাম: ছেকান সেখ বাড়ির নং : n0052 বয়স : 53 লিঙ্গ : মহিলা	WII2509396 ফটো উপলব্ধ
1210 নাম : আছুরদিন সেখ পিতার নাম: ছোবাহান বাড়ির নং : n0155 বয়স : 65 লিঙ্গ : পুরুষ	DMY2225688 ফটো উপলব্ধ	1211 নাম : ছেকান সেখ পিতার নাম: রজবালি সেখ বাড়ির নং : n0052 বয়স : 58 লিঙ্গ : পুরুষ	WII2509347 ফটো উপলব্ধ	1212 নাম : রসিদুল সেখ পিতার নাম: ছাত্তার সেখ বাড়ির নং : n0079 বয়স : 32 লিঙ্গ : পুরুষ	WII1523737 ফটো উপলব্ধ
1213 নাম : সোহাগী খাতুন (বিবি) স্বামীর নাম: আশোর সেখ বাড়ির নং : n0160 বয়স : 30 লিঙ্গ : মহিলা	WII1731801 ফটো উপলব্ধ	1214 নাম : আনোয়ার বিবি স্বামীর নাম: রহিম সেখ বাড়ির নং : n0160 বয়স : 56 লিঙ্গ : মহিলা	WB/02/009/075329 ফটো উপলব্ধ	1215 নাম : আক্কেল আলী সেখ পিতার নাম: ছোবাহান সেখ বাড়ির নং : n0158 বয়স : 50 লিঙ্গ : পুরুষ	WB/02/009/075523 ফটো উপলব্ধ
1216 নাম : ছোরহাফ সেখ পিতার নাম: ছোবাহান সেখ বাড়ির নং : n0157 বয়স : 59 লিঙ্গ : পুরুষ	WB/02/009/075417 ফটো উপলব্ধ	1217 নাম : খালেক সেখ পিতার নাম: আব্দুল সেখ বাড়ির নং : n0083 বয়স : 71 লিঙ্গ : পুরুষ	WB/02/009/075388 ফটো উপলব্ধ	1218 নাম : ফজর সেখ পিতার নাম: উছের সেখ বাড়ির নং : n0043 বয়স : 33 লিঙ্গ : পুরুষ	WII1443670 ফটো উপলব্ধ
1219 নাম : আজিম সেক পিতার নাম: সহিদ সেক বাড়ির নং : n0051 বয়স : 36 লিঙ্গ : পুরুষ	WII1244730 ফটো উপলব্ধ	1220 নাম : আছুরদিন সেখ পিতার নাম: ছেকান সেখ বাড়ির নং : n0052 বয়স : 32 লিঙ্গ : পুরুষ	WII1621770 ফটো উপলব্ধ	1221 নাম : দেলদার সেখ পিতার নাম: মুহম্মদ সেখ বাড়ির নং : n0034 বয়স : 32 লিঙ্গ : পুরুষ	WII1443597 ফটো উপলব্ধ
1222 নাম : দিলাজন বিবি স্বামীর নাম: মফিজ সেখ বাড়ির নং : n0034 বয়স : 63 লিঙ্গ : মহিলা	WB/02/009/075456 ফটো উপলব্ধ	1223 নাম : কদুজ সেখ পিতার নাম: মমতাজ সেখ বাড়ির নং : n0080 বয়স : 65 লিঙ্গ : পুরুষ	WII2355709 ফটো উপলব্ধ	1224 নাম : আকবর সেখ মায়ের নাম: আয়েসা বিবি বাড়ির নং : এন0125 বয়স : 29 লিঙ্গ : পুরুষ	WII2262137 ফটো উপলব্ধ
1225 নাম : অমিচা বিবি স্বামীর নাম: খালেক বাড়ির নং : n0083 বয়স : 56 লিঙ্গ : মহিলা	WB/02/009/075345 ফটো উপলব্ধ	1226 নাম : আলিজা (খাতুন) বিবি স্বামীর নাম: আজিম সেক বাড়ির নং : এনএইচএন বয়স : 37 লিঙ্গ : মহিলা	WII2024933 ফটো উপলব্ধ	1227 নাম : আমিনুর সেখ পিতার নাম: মুহম্মদ সেখ বাড়ির নং : n0033 বয়স : 38 লিঙ্গ : পুরুষ	DMY2400067 ফটো উপলব্ধ
1228 নাম : আব্দুল সিদ্দিক সেক পিতার নাম: ছাত্তারদিন সেখ বাড়ির নং : n0049 বয়স : 35 লিঙ্গ : পুরুষ	WII1245091 ফটো উপলব্ধ	1229 নাম : মোক্তার সেখ পিতার নাম: সাইউদ্দিন সেখ বাড়ির নং : n0033 বয়স : 71 লিঙ্গ : পুরুষ	WB/02/009/075493 ফটো উপলব্ধ	1230 নাম : মোহের আলী সিদ্দিক পিতার নাম: দুলা সিদ্দিক বাড়ির নং : এন0155 বয়স : 26 লিঙ্গ : পুরুষ	WII2025070 ফটো উপলব্ধ

বিধানসভা নির্বাচনক্ষেত্রের নং, নাম : 8-নাটাবাড়ি
ভাগ নং, নাম : 1-ছালাপাক (সমগ্র)

1231	WII2223089	নাম : হামিদা খাতুন স্বামীর নাম : ফজর সেখ বাড়ির নং : N0043 বয়স : 24 লিঙ্গ : মহিলা	ফটো উপলব্ধ	1232	WII1621705	নাম : অফিকুল সেখ পিতার নাম : নূর ইসলাম সেখ বাড়ির নং : n0077 বয়স : 34 লিঙ্গ : পুরুষ	ফটো উপলব্ধ	1233	WII1621788	নাম : আসমা খাতুন (বিবি) স্বামীর নাম : আব্দুল সেখ বাড়ির নং : n0077 বয়স : 33 লিঙ্গ : মহিলা	ফটো উপলব্ধ
1234	DMY2225787	নাম : শুকিরন বিবি স্বামীর নাম : তফিকুল সেখ বাড়ির নং : n0300 বয়স : 65 লিঙ্গ : মহিলা	ফটো উপলব্ধ	1235	WII1523760	নাম : রাজিনা বিবি পিতার নাম : আসমাতুল্লা মিঞা বাড়ির নং : n0083 বয়স : 31 লিঙ্গ : মহিলা	ফটো উপলব্ধ	1236	WII2024115	নাম : রাহেনা খাতুন পিতার নাম : ছয়রুদ্দিন সেখ বাড়ির নং : এন0049 বয়স : 30 লিঙ্গ : মহিলা	ফটো উপলব্ধ
1237	WII2392785	নাম : ছোপিয়া বিবি স্বামীর নাম : ছয়রুদ্দিন সেখ বাড়ির নং : n0049 বয়স : 50 লিঙ্গ : মহিলা	ফটো উপলব্ধ	1238	WII1832435	নাম : সোপিয়া বিবি স্বামীর নাম : আব্দুল সিদ্দিক শেখ বাড়ির নং : n0049 বয়স : 30 লিঙ্গ : মহিলা	ফটো উপলব্ধ	1239	WII2358745	নাম : আনোরা বিবি স্বামীর নাম : কুরমান সেখ বাড়ির নং : n0155 বয়স : 50 লিঙ্গ : মহিলা	ফটো উপলব্ধ
# 1240	WII2025377	নাম : জহরুল সেখ পিতার নাম : জুরান সেখ বাড়ির নং : এন0074 বয়স : 27 লিঙ্গ : পুরুষ	ফটো উপলব্ধ	1241	WII2024586	নাম : মনোয়ার সেখ পিতার নাম : কুরমান সেখ বাড়ির নং : এন0155 বয়স : 27 লিঙ্গ : পুরুষ	ফটো উপলব্ধ	1242	DMY1374727	নাম : জুরান সেখ পিতার নাম : মহির উদ্দিন সেখ বাড়ির নং : n0074 বয়স : 48 লিঙ্গ : পুরুষ	ফটো উপলব্ধ
1243	WB/02/009/075301	নাম : করিমন বিবি স্বামীর নাম : তফিকুল সেখ বাড়ির নং : n0300 বয়স : 63 লিঙ্গ : মহিলা	ফটো উপলব্ধ	1244	WII2392801	নাম : ছয়রুদ্দিন সেখ পিতার নাম : বাবুরালী সেখ বাড়ির নং : n0049 বয়স : 70 লিঙ্গ : পুরুষ	ফটো উপলব্ধ	1245	WII1443654	নাম : নাজির শেখ পিতার নাম : কুরমান সেখ বাড়ির নং : n0080 বয়স : 32 লিঙ্গ : পুরুষ	ফটো উপলব্ধ
1246	WII2354751	নাম : মর্জিনা খাতুন স্বামীর নাম : জাগীর সেখ বাড়ির নং : এন0105 বয়স : 25 লিঙ্গ : মহিলা	ফটো উপলব্ধ	1247	WII1169838	নাম : জহিরুদ্দিন সেখ পিতার নাম : জহির সেখ বাড়ির নং : n0043 বয়স : 35 লিঙ্গ : পুরুষ	ফটো উপলব্ধ	1248	WII2417483	নাম : নূর সেখ পিতার নাম : জয়ান আলী সেখ বাড়ির নং : n0077 বয়স : 70 লিঙ্গ : পুরুষ	ফটো উপলব্ধ
1249	WII2219822	নাম : কোহিনুর খাতুন বিবি স্বামীর নাম : আমিনুর সেখ বাড়ির নং : N0033 বয়স : 26 লিঙ্গ : মহিলা	ফটো উপলব্ধ	1250	WII2219624	নাম : আমিনা খাতুন পিতার নাম : হাকিম সেখ বাড়ির নং : N0125 বয়স : 26 লিঙ্গ : মহিলা	ফটো উপলব্ধ	1251	WII2261592	নাম : আফ্রজা খাতুন বিবি স্বামীর নাম : আক্রম আলী বাড়ির নং : এন0094 বয়স : 25 লিঙ্গ : মহিলা	ফটো উপলব্ধ
1252	WII2358737	নাম : কুরমান সেখ পিতার নাম : ছোবাহান সেখ বাড়ির নং : n0155 বয়স : 60 লিঙ্গ : পুরুষ	ফটো উপলব্ধ	1253	DMY2530863	নাম : অস্থিয়া বিবি স্বামীর নাম : কদুজ শেখ বাড়ির নং : n0050 বয়স : 55 লিঙ্গ : মহিলা	ফটো উপলব্ধ	1254	WII2196962	নাম : আক্রম আলি পিতার নাম : মকবুল শেখ বাড়ির নং : N0094 বয়স : 24 লিঙ্গ : পুরুষ	ফটো উপলব্ধ
1255	WII1244482	নাম : আছমা বিবি স্বামীর নাম : আমির হামজা ইসলাম বাড়ির নং : n0083 বয়স : 36 লিঙ্গ : মহিলা	ফটো উপলব্ধ	1256	WB/02/009/075420	নাম : রহিমা সেখ পিতার নাম : ছোবাহান সেখ বাড়ির নং : n0160 বয়স : 63 লিঙ্গ : পুরুষ	ফটো উপলব্ধ	1257	WII1731843	নাম : ময়না খাতুন (বিবি) স্বামীর নাম : সাহেব আলী সেখ বাড়ির নং : n0079 বয়স : 29 লিঙ্গ : মহিলা	ফটো উপলব্ধ
1258	WII1731975	নাম : আঞ্জুমা বিবি (খাতুন) স্বামীর নাম : আফ্রজাত সেখ বাড়ির নং : n0080 বয়স : 30 লিঙ্গ : মহিলা	ফটো উপলব্ধ	1259	WII1523745	নাম : জয়নাল আবেদিন সেখ পিতার নাম : আছুরুদ্দিন সেখ বাড়ির নং : n0155 বয়স : 33 লিঙ্গ : পুরুষ	ফটো উপলব্ধ	1260	WB/02/009/075611	নাম : জাবোদালী সেখ পিতার নাম : তয়েজ সেখ বাড়ির নং : n0050 বয়স : 67 লিঙ্গ : পুরুষ	ফটো উপলব্ধ

বিধানসভা নির্বাচনক্ষেত্রের নং, নাম : 8-নাটাবাড়ি
ভাগ নং, নাম : 1-ছালাপাক (সমগ্র)

1261	WB/02/009/075583	নাম : কমলা বিবি স্বামীর নাম: ছামছুল সেখ বাড়ির নং : n0048 বয়স : 50 লিঙ্গ : মহিলা	ফটো উপলব্ধ	1262	WII1443589	নাম : কদুজ. সেখ পিতার নাম: নছর সেখ বাড়ির নং : n0050 বয়স : 65 লিঙ্গ : পুরুষ	ফটো উপলব্ধ	1263	WII1991710	নাম : ওকিলেম সেখ পিতার নাম: ছেকান সেখ বাড়ির নং : n0052 বয়স : 26 লিঙ্গ : পুরুষ	ফটো উপলব্ধ
1264	WII2479855	নাম : অসিদা খাতুন স্বামীর নাম: ওকিলেম সেখ বাড়ির নং : নং221 বয়স : 21 লিঙ্গ : মহিলা	ফটো উপলব্ধ	1265	GBM2217297	নাম : সহিদুল সেখ পিতার নাম: হাকিম সেখ বাড়ির নং : n0315 বয়স : 41 লিঙ্গ : পুরুষ	ফটো উপলব্ধ	1266	WII2223170	নাম : করিম সেখ পিতার নাম: কুরমান সেখ বাড়ির নং : N0081 বয়স : 27 লিঙ্গ : পুরুষ	ফটো উপলব্ধ
1267	WB/02/009/075593	নাম : আজিদা বিবি স্বামীর নাম: নুরমহম্মদ সেখ বাড়ির নং : n0178 বয়স : 51 লিঙ্গ : মহিলা	ফটো উপলব্ধ	1268	WII2024404	নাম : মহিরন খাতুন মায়ের নাম: জায়েদা খাতুন বাড়ির নং : এন0098 বয়স : 26 লিঙ্গ : মহিলা	ফটো উপলব্ধ	1269	WB/02/009/075300	নাম : আলিমন বিবি স্বামীর নাম: জাবেদাঈ সেখ বাড়ির নং : n0050 বয়স : 53 লিঙ্গ : মহিলা	ফটো উপলব্ধ
1270	DMY2400042	নাম : কবিজান বিবি স্বামীর নাম: সুরজ সেখ বাড়ির নং : n0080 বয়স : 39 লিঙ্গ : মহিলা	ফটো উপলব্ধ	1271	WB/02/009/075413	নাম : কুরমান সেখ পিতার নাম: আব্দুল সেখ বাড়ির নং : n0081 বয়স : 61 লিঙ্গ : পুরুষ	ফটো উপলব্ধ	1272	WII1523463	নাম : সাদ্দাম শেখ পিতার নাম: আছরুদ্দিন সেক বাড়ির নং : n0155 বয়স : 31 লিঙ্গ : পুরুষ	ফটো উপলব্ধ
1273	WII1523497	নাম : দুলালী খাতুন বিবি স্বামীর নাম: সহিদুল সেখ বাড়ির নং : n0155 বয়স : 34 লিঙ্গ : মহিলা	ফটো উপলব্ধ	1274	WII1731678	নাম : হালিমা খাতুন বিবি পিতার নাম: জহুরুল আবেদিন সেখ বাড়ির নং : n0155 বয়স : 33 লিঙ্গ : মহিলা	ফটো উপলব্ধ	1275	WII2197168	নাম : নাছিমা খাতুন বিবি স্বামীর নাম: সাদ্দাম হোসেন বাড়ির নং : N0155 বয়স : 24 লিঙ্গ : মহিলা	ফটো উপলব্ধ
1276	WB/02/009/075369	নাম : সহিতন বিবি স্বামীর নাম: নুরহোসেন সেখ বাড়ির নং : n0076 বয়স : 61 লিঙ্গ : মহিলা	ফটো উপলব্ধ	1277	WII2197051	নাম : রোফিক সেখ পিতার নাম: ওফিক সেখ বাড়ির নং : N0300 বয়স : 27 লিঙ্গ : পুরুষ	ফটো উপলব্ধ	1278	WII1523521	নাম : দোলেয়ার সেক পিতার নাম: মফিজ সেখ বাড়ির নং : n0034 বয়স : 31 লিঙ্গ : পুরুষ	ফটো উপলব্ধ
1279	WB/02/009/075409	নাম : সহিত সেখ পিতার নাম: আব্দুল সেখ বাড়ির নং : n0051 বয়স : 63 লিঙ্গ : পুরুষ	ফটো উপলব্ধ	1280	WII2384253	নাম : রহিম সেখ পিতার নাম: জাভেদ আলি সেখ বাড়ির নং : এন00 বয়স : 21 লিঙ্গ : পুরুষ	ফটো উপলব্ধ	1281	WII1523455	নাম : সাইফুল সেখ পিতার নাম: ফজর আলী সেখ বাড়ির নং : n0098 বয়স : 33 লিঙ্গ : পুরুষ	ফটো উপলব্ধ
1282	WB/02/009/075621	নাম : ছামছুল সেখ পিতার নাম: পাতিউদ্দিন সেখ বাড়ির নং : n0048 বয়স : 66 লিঙ্গ : পুরুষ	ফটো উপলব্ধ	1283	WB/02/009/075267	নাম : জামিলা বিবি স্বামীর নাম: কদুজ সেখ বাড়ির নং : n0080 বয়স : 61 লিঙ্গ : মহিলা	ফটো উপলব্ধ	1284	DMY2531135	নাম : সাহেব আলী সেখ পিতার নাম: ছাত্তার সেখ বাড়ির নং : n0079 বয়স : 37 লিঙ্গ : পুরুষ	ফটো উপলব্ধ
1285	DMY2588200	নাম : আবুজামাত সেখ পিতার নাম: কদুজ সেখ বাড়ির নং : n0080 বয়স : 40 লিঙ্গ : পুরুষ	ফটো উপলব্ধ	1286	DMY2225779	নাম : আব্দুল সেখ পিতার নাম: নুরজ সেখ বাড়ির নং : n0077 বয়স : 40 লিঙ্গ : পুরুষ	ফটো উপলব্ধ	1287	WII1443472	নাম : আনোয়ার সেখ পিতার নাম: রহিম সেখ বাড়ির নং : n0160 বয়স : 33 লিঙ্গ : পুরুষ	ফটো উপলব্ধ
1288	WB/02/009/075234	নাম : আলোয়া বিবি স্বামীর নাম: ছোরহাফ সেখ বাড়ির নং : n0157 বয়স : 52 লিঙ্গ : মহিলা	ফটো উপলব্ধ	1289	DMY2225670	নাম : নছিবন বিবি স্বামীর নাম: আক্কেল সেখ বাড়ির নং : n0158 বয়স : 41 লিঙ্গ : মহিলা	ফটো উপলব্ধ	1290	WII1244599	নাম : নুরজাহান খাতুন স্বামীর নাম: নুরইসলাম সেক বাড়ির নং : n0077 বয়স : 36 লিঙ্গ : মহিলা	ফটো উপলব্ধ

বিধানসভা নির্বাচনক্ষেত্রের নং, নাম : 8-নাটাবাড়ি
ভাগ নং, নাম : 1-ছালাপাক (সমগ্র)

1291 নাম : সুরঞ্জ সৈখ পিতার নাম: আব্দুল কাশেম বাড়ির নং : n0312 বয়স : 47 লিঙ্গ : পুরুষ	WII1169879 ফটো উপলব্ধ	1292 নাম : সুগিরন বিবি স্বামীর নাম: ছাত্রের সৈখ বাড়ির নং : n0079 বয়স : 66 লিঙ্গ : মহিলা	WB/02/009/075270 ফটো উপলব্ধ	1293 নাম : ছাত্রের সৈখ পিতার নাম: মমতাজ সৈখ বাড়ির নং : n0079 বয়স : 76 লিঙ্গ : পুরুষ	WB/02/009/075394 ফটো উপলব্ধ
1294 নাম : লাইলী বিবি (খাতুন) স্বামীর নাম: কাশেম আলী বাড়ির নং : n0077 বয়স : 37 লিঙ্গ : মহিলা	DMY2588291 ফটো উপলব্ধ	1295 নাম : কাশেম আলী পিতার নাম: নরু সৈখ বাড়ির নং : n0077 বয়স : 41 লিঙ্গ : পুরুষ	DMY2399889 ফটো উপলব্ধ	1296 নাম : কাঞ্চন বিবি স্বামীর নাম: নরু সৈখ বাড়ির নং : n0077 বয়স : 67 লিঙ্গ : মহিলা	WB/02/009/075346 ফটো উপলব্ধ
1297 নাম : মনজুরা বিবি (খাতুন) স্বামীর নাম: খুরশিদ আলম সৈখ বাড়ির নং : n0076 বয়স : 31 লিঙ্গ : মহিলা	WII1731959 ফটো উপলব্ধ	1298 নাম : বোছিরন বিবি স্বামীর নাম: কুরমান সৈখ বাড়ির নং : n0081 বয়স : 41 লিঙ্গ : মহিলা	WII2420453 ফটো উপলব্ধ	1299 নাম : নুরমহম্মদ সৈখ পিতার নাম: কুতুম সৈখ বাড়ির নং : n0178 বয়স : 54 লিঙ্গ : পুরুষ	WB/02/009/075600 ফটো উপলব্ধ
1300 নাম : সাইফুল সৈখ পিতার নাম: করিম সৈখ বাড়ির নং : n0155 বয়স : 36 লিঙ্গ : পুরুষ	WII1443514 ফটো উপলব্ধ	1301 নাম : ওমর আলী সৈখ পিতার নাম: রকমান সৈখ বাড়ির নং : n0159 বয়স : 52 লিঙ্গ : পুরুষ	WB/02/009/075520 ফটো উপলব্ধ	1302 নাম : নুরহোসেন সৈখ পিতার নাম: ছইধরা সৈখ বাড়ির নং : n0076 বয়স : 69 লিঙ্গ : পুরুষ	WB/02/009/075705 ফটো উপলব্ধ
1303 নাম : খুরশিদ আলম সৈখ পিতার নাম: নুর হোসেন সৈখ বাড়ির নং : n0076 বয়স : 36 লিঙ্গ : পুরুষ	WII1244854 ফটো উপলব্ধ	# 1304 নাম : ফজলী খাতুন স্বামীর নাম: জহরুল সৈখ বাড়ির নং : এন০০৭৪ বয়স : 26 লিঙ্গ : মহিলা	WII2025203 ফটো উপলব্ধ	1305 নাম : কামরুল হক পিতার নাম: ছামছুল সৈখ বাড়ির নং : n0048 বয়স : 28 লিঙ্গ : পুরুষ	WII1832468 ফটো উপলব্ধ
1306 নাম : ছিবাতন বিবি স্বামীর নাম: সুক্কিম বিবি বাড়ির নং : n0300 বয়স : 35 লিঙ্গ : মহিলা	WII1621895 ফটো উপলব্ধ	1307 নাম : করিম সৈখ পিতার নাম: সাইফুল সৈখ বাড়ির নং : n0300 বয়স : 32 লিঙ্গ : পুরুষ	WII1621945 ফটো উপলব্ধ	1308 নাম : সামিয়া খাতুন স্বামীর নাম: সৌকিব সৈখ বাড়ির নং : না বয়স : 21 লিঙ্গ : মহিলা	WII2471316 ফটো উপলব্ধ
1309 নাম : আজিবুল হক পিতার নাম: মক্কেল হোসেন বাড়ির নং : n0322 বয়স : 38 লিঙ্গ : পুরুষ	WII1523935 ফটো উপলব্ধ	1310 নাম : মজিবুল হক পিতার নাম: মক্কেল হোসেন বাড়ির নং : n0325 বয়স : 37 লিঙ্গ : পুরুষ	WII1524016 ফটো উপলব্ধ	1311 নাম : আমীর হামজা ইসলাম পিতার নাম: সুহিদুল ইসলাম বাড়ির নং : n0314 বয়স : 41 লিঙ্গ : পুরুষ	GBM2511236 ফটো উপলব্ধ
1312 নাম : আবতালেব কাজী পিতার নাম: আমজাদ কাজী বাড়ির নং : n0152 বয়স : 50 লিঙ্গ : পুরুষ	DMY1374115 ফটো উপলব্ধ	1313 নাম : আলেছা বিবি খাতুন স্বামীর নাম: জুলহাস কাজী বাড়ির নং : n0152 বয়স : 33 লিঙ্গ : মহিলা	WII1523604 ফটো উপলব্ধ	1314 নাম : জুলহাস কাজী পিতার নাম: আমজাদ কাজী বাড়ির নং : n0152 বয়স : 55 লিঙ্গ : পুরুষ	WII2355576 ফটো উপলব্ধ
1315 নাম : সুলু বিবি স্বামীর নাম: আমজাদ হোসেন বাড়ির নং : n0152 বয়স : 65 লিঙ্গ : মহিলা	WII2355865 ফটো উপলব্ধ	1316 নাম : রুপোসী বিবি স্বামীর নাম: আবতালেব কাজী বাড়ির নং : n0152 বয়স : 30 লিঙ্গ : মহিলা	WII1621937 ফটো উপলব্ধ	1317 নাম : আমজাদ হোসেন পিতার নাম: দরাজ হোসেন বাড়ির নং : n0152 বয়স : 71 লিঙ্গ : পুরুষ	WB/02/009/075426 ফটো উপলব্ধ
1318 নাম : আসরাফুল হক পিতার নাম: আবুল হোসেন মিয়া বাড়ির নং : N0347 বয়স : 36 লিঙ্গ : পুরুষ	WII1991561 ফটো উপলব্ধ	1319 নাম : মিনা বিবি স্বামীর নাম: আসরাফুল হক বাড়ির নং : N0347 বয়স : 27 লিঙ্গ : মহিলা	WII2223022 ফটো উপলব্ধ	1320 নাম : আবুল হোসেন মিয়া পিতার নাম: গফুর সৈখ বাড়ির নং : n0347 বয়স : 58 লিঙ্গ : পুরুষ	WII1908722 ফটো উপলব্ধ

বিধানসভা নির্বাচনক্ষেত্রের নং, নাম : 8-নাটাবাড়ি
ভাগ নং, নাম : 1-ছালাপাক (সমগ্র)

1321 নাম : আল্পনা সূত্রধর স্বামীর নাম: বিষ্ণু সূত্রধর বাড়ির নং : এন0132 বয়স : 25 লিঙ্গ : মহিলা	WII2045680 ফটো উপলব্ধ	1322 নাম : সুশীল বর্মণ পিতার নাম: নিনিয়া বর্মণ বাড়ির নং : এন002 বয়স : 66 লিঙ্গ : পুরুষ	WII2535904 ফটো উপলব্ধ	1323 নাম : নেপাল শীল পিতার নাম: বলরাম শীল বাড়ির নং : এন002 বয়স : 19 লিঙ্গ : পুরুষ	WII2536225 ফটো উপলব্ধ
1324 নাম : কুমকি মজুমদার স্বামীর নাম: নিতাই শীল বাড়ির নং : এন003 বয়স : 24 লিঙ্গ : মহিলা	WII2536282 ফটো উপলব্ধ	1325 নাম : নূর উদ্দিন শেখ মায়ের নাম: নূরজাহান খাতুন বাড়ির নং : এন003 বয়স : 20 লিঙ্গ : পুরুষ	WII2537017 ফটো উপলব্ধ	1326 নাম : আনোয়ার সেখ পিতার নাম: মফিজ সেখ বাড়ির নং : এন001 বয়স : 27 লিঙ্গ : পুরুষ	WII2537033 ফটো উপলব্ধ
1327 নাম : উত্তম কুমার বর্মণ পিতার নাম: অনন্ত বর্মণ বাড়ির নং : এন004 বয়স : 19 লিঙ্গ : পুরুষ	WII2537553 ফটো উপলব্ধ	1328 নাম : জয়শ্রী বর্মণ পিতার নাম: ভক্তেশ্বর বর্মণ বাড়ির নং : এন004 বয়স : 19 লিঙ্গ : মহিলা	WII2537629 ফটো উপলব্ধ	1329 নাম : প্রীতম শীল মায়ের নাম: পিংকি শীল বাড়ির নং : এন004 বয়স : 19 লিঙ্গ : পুরুষ	WII2537637 ফটো উপলব্ধ
1330 নাম : পাপাই বর্মণ পিতার নাম: অনন্ত বর্মণ বাড়ির নং : এন003 বয়স : 22 লিঙ্গ : পুরুষ	WII2538189 ফটো উপলব্ধ	1331 নাম : রুনা খাতুন স্বামীর নাম: সুহৃদয় শেখ বাড়ির নং : এন002 বয়স : 22 লিঙ্গ : মহিলা	WII2538841 ফটো উপলব্ধ	1332 নাম : একাদশী রায় স্বামীর নাম: বিনয় বর্মণ বাড়ির নং : এন003 বয়স : 31 লিঙ্গ : মহিলা	WII2539930 ফটো উপলব্ধ
1333 নাম : বাপ্পি দাস পিতার নাম: বাবলু দাস বাড়ির নং : এন002 বয়স : 20 লিঙ্গ : পুরুষ	WII2540375 ফটো উপলব্ধ	1334 নাম : বনমালী শীল পিতার নাম: অনন্ত শীল বাড়ির নং : এন003 বয়স : 19 লিঙ্গ : পুরুষ	WII2540417 ফটো উপলব্ধ	1335 নাম : তাপসী বর্মণ স্বামীর নাম: তাপস বর্মণ বাড়ির নং : এন003 বয়স : 19 লিঙ্গ : মহিলা	WII2546158 ফটো উপলব্ধ
1336 নাম : নীলিমা শীলশর্মা স্বামীর নাম: প্রকাশ চন্দ্র শীলশর্মা বাড়ির নং : এন002 বয়স : 35 লিঙ্গ : মহিলা	WII2546885 ফটো উপলব্ধ	1337 নাম : শুভজিৎ বর্মণ পিতার নাম: সুকুমার বর্মণ বাড়ির নং : এন004 বয়স : 19 লিঙ্গ : পুরুষ	WII2547685 ফটো উপলব্ধ	1338 নাম : সুসিতা বর্মণ স্বামীর নাম: রণজিৎ সরকার বাড়ির নং : এন003 বয়স : 24 লিঙ্গ : মহিলা	WII2547818 ফটো উপলব্ধ
1339 নাম : কবিতা বর্মণ পিতার নাম: প্রফুল্ল বর্মণ বাড়ির নং : এন0024 বয়স : 20 লিঙ্গ : মহিলা	WII2568863 ফটো উপলব্ধ	1340 নাম : স্বপ্না রবিদাস পিতার নাম: জনক বাড়ির নং : না বয়স : 23 লিঙ্গ : মহিলা	WII2571248 ফটো উপলব্ধ	1341 নাম : আশাদুল সেখ পিতার নাম: ছেকান সেখ বাড়ির নং : না বয়স : 21 লিঙ্গ : পুরুষ	WII2576767 ফটো উপলব্ধ
1342 নাম : রুবেল শেখ পিতার নাম: রহিমুদ্দিন শেখ বাড়ির নং : এন004 বয়স : 21 লিঙ্গ : পুরুষ	WII2584001 ফটো উপলব্ধ	1343 নাম : ছাবিদুল সেক পিতার নাম: আবুল সেক বাড়ির নং : 8/51 বয়স : 19 লিঙ্গ : পুরুষ	WII2584704 ফটো উপলব্ধ	1344 নাম : নির্গতী দাস স্বামীর নাম: সুমন্ত বর্মণ বাড়ির নং : এন002 বয়স : 28 লিঙ্গ : মহিলা	WII2589661 ফটো উপলব্ধ
1345 নাম : সম্রাট দে পিতার নাম: শিশির দে বাড়ির নং : 8/51 বয়স : 23 লিঙ্গ : পুরুষ	WII2591345 ফটো উপলব্ধ	1346 নাম : মন্দিরা দে পিতার নাম: শিশির দে বাড়ির নং : 8/51 বয়স : 23 লিঙ্গ : মহিলা	WII2591428 ফটো উপলব্ধ	1347 নাম : শুভ দত্ত পিতার নাম: মুণাল দত্ত বাড়ির নং : পাট নং 8/51 বয়স : 19 লিঙ্গ : পুরুষ	WII2591493 ফটো উপলব্ধ
1348 নাম : তন্ময় দাস পিতার নাম: মনতোষ দাস বাড়ির নং : পাট নং 08/51 বয়স : 20 লিঙ্গ : পুরুষ	WII2592590 ফটো উপলব্ধ	1349 নাম : আনন্দ সূত্রধর পিতার নাম: অনিল সূত্রধর বাড়ির নং : n0023 বয়স : 44 লিঙ্গ : পুরুষ	GBM2007268 ফটো উপলব্ধ	1350 নাম : অনেশ্বরী বর্মণ অন্যান্য: লক্ষ্মী বর্মণ বাড়ির নং : এন003 বয়স : 68 লিঙ্গ : মহিলা	WII2599298 ফটো উপলব্ধ

1351	WII2605087
নাম : রেজাবুল হক পিতার নাম: মনোয়ার হোসেন বাড়ির নং : এন0298 বয়স : 19 লিঙ্গ : পুরুষ	ফটো উপলব্ধ

1352	WII2608537
নাম : জোয়টন খাতুন স্বামীর নাম: মনোয়ার শেখ বাড়ির নং : না বয়স : 21 লিঙ্গ : মহিলা	ফটো উপলব্ধ

1353	WII2608636
নাম : অসমিনা সুলতানা পরভীন স্বামীর নাম: আশদুল শেখ বাড়ির নং : না বয়স : 19 লিঙ্গ : মহিলা	ফটো উপলব্ধ

1354	WII2612463
নাম : মনোয়ার হোসেন পিতার নাম: নুরমোহাম্মদ সেখ বাড়ির নং : 55 বয়স : 25 লিঙ্গ : পুরুষ	ফটো উপলব্ধ

1355	WII2612638
নাম : মনোজ বর্মণ পিতার নাম: নারায়ণ বর্মণ বাড়ির নং : ছালাপাক বয়স : 19 লিঙ্গ : পুরুষ	ফটো উপলব্ধ

1356	WII2612646
নাম : পরিতোষ বর্মণ পিতার নাম: প্রফুল্ল বর্মণ বাড়ির নং : 8/51 বয়স : 20 লিঙ্গ : পুরুষ	ফটো উপলব্ধ

1357	WII2615326
নাম : পারবিনা খাতুন স্বামীর নাম: জহিরুল সেখ বাড়ির নং : এন0176 বয়স : 26 লিঙ্গ : মহিলা	ফটো উপলব্ধ

1358	1	WII2619443	ফটো উপলব্ধ	1359	1	WII2620383	ফটো উপলব্ধ	1360	1	WII2622090	ফটো উপলব্ধ
নাম : অর্পিতা বর্মন পিতার নাম: রনজিৎ বর্মন বাড়ির নং : না বয়স : 19 লিঙ্গ : মহিলা				নাম : শুভম রবিদাস পিতার নাম: শ্রীচরণ রবিদাস বাড়ির নং : পাট নং 08/51 বয়স : 20 লিঙ্গ : পুরুষ				নাম : জালাল শেখ পিতার নাম: জুরান শেখ বাড়ির নং : না বয়স : 18 লিঙ্গ : পুরুষ			
1361	1	WII2622157	ফটো উপলব্ধ	1362	1	WII2622280	ফটো উপলব্ধ	1363	1	WII2622488	ফটো উপলব্ধ
নাম : জয়শ্রী বর্মন পিতার নাম: পবনেশ্বর বর্মন বাড়ির নং : এন০০৩৫ বয়স : 21 লিঙ্গ : মহিলা				নাম : আরিফ সেখ পিতার নাম: সুরুজ সেখ বাড়ির নং : ছালাপাক বয়স : 18 লিঙ্গ : পুরুষ				নাম : অনামিকা দাস বর্মন স্বামীর নাম: প্রদীপ বর্মন বাড়ির নং : 8/51 বয়স : 26 লিঙ্গ : মহিলা			
1364	1	WII2622637	ফটো উপলব্ধ	1365	1	WII2623445	ফটো উপলব্ধ	1366	1	WII2624559	ফটো উপলব্ধ
নাম : নাশীর আলী শেখ পিতার নাম: আব্দুল রহিম শেখ বাড়ির নং : ছালাপাক বয়স : 18 লিঙ্গ : পুরুষ				নাম : মাহাবুব সেক পিতার নাম: আমির আলি সেখ বাড়ির নং : ছালাপাক বয়স : 19 লিঙ্গ : পুরুষ				নাম : জনার্দন বর্মন পিতার নাম: অনেশ্বর বর্মন বাড়ির নং : এন০০৩৫ বয়স : 19 লিঙ্গ : পুরুষ			
1367	1	WII2625465	ফটো উপলব্ধ	1368	1	WII2625499	ফটো উপলব্ধ	1369	1	WII2626885	ফটো উপলব্ধ
নাম : হাসিনা খাতুন স্বামীর নাম: কাজী সাকিল রোয়েহন বাড়ির নং : না বয়স : 25 লিঙ্গ : মহিলা				নাম : মাহামুদা খাতুন স্বামীর নাম: করিম সেখ বাড়ির নং : ছালাপাক বয়স : 21 লিঙ্গ : মহিলা				নাম : রশিদুল সেখ পিতার নাম: আব্দুল সেখ বাড়ির নং : ছালাপাক বয়স : 18 লিঙ্গ : পুরুষ			

নির্বাচক সংখ্যার সারসংক্ষেপ :								
A) নির্বাচকের সংখ্যা :								
	নির্বাচক তালিকার প্রকৃতি	নির্বাচক তালিকার পরিচিতি :	নির্বাচকের সংখ্যা :					
			পুরুষ	মহিলা	তৃতীয় লিঙ্গ	মোট		
I	মূল তালিকা	মূল তালিকা	বিশেষ নিবিড় সংশোধনী ২০২৬-এর চূড়ান্ত ভোটার তালিকা		690	667	0	1357
II	1- সংযোজন তালিকা	সংযোজনী 1	বিশেষ সংক্ষিপ্ত সংশোধন 2026		7	5	0	12
III	2- বিয়োজন তালিকা	সংযোজনী 1	বিশেষ সংক্ষিপ্ত সংশোধন 2026		1	0	0	1
IV	'লিঙ্গ ক্ষেত্রের' পরিবর্তনের কারণে পার্থক্য			0	0	0	0	
নির্বাচকের মোট সংখ্যা (I+II-III+IV)				696	672	0	1368	
B) ক্রটি সংশোধনের সংখ্যা :								
নির্বাচক তালিকার প্রকৃতি	নির্বাচক তালিকার পরিচিতি :	ক্রটি সংশোধনের সংখ্যা :						
সংযোজনী 1	বিশেষ সংক্ষিপ্ত সংশোধন 2026	8						

নির্বাচক নিবন্ধন আধিকারিকের স্বাক্ষর

E-মৃত, S-স্থানান্তরিত, R-একাধিকবার অন্তর্ভুক্ত, M-নিখোঁজ, Q-যোগ্য নহে