

নির্বাচক তালিকা 2026 S25 পশ্চিমবঙ্গ

বিধানসভা নির্বাচনক্ষেত্রের নং, নাম ও সংরক্ষণের স্থিতি : 8 - নাটাবাড়ি (সাধারণ)		অংশ নং : 75																			
বিধানসভা নির্বাচনক্ষেত্রটি যে লোকসভা নির্বাচনক্ষেত্রের / ক্ষেত্রসমূহের অন্তর্ভুক্ত তার নং, নাম ও সংরক্ষণ স্থিতি : 1 - কুচবিহার (তপশীলি জাতি)																					
1. সংশোধনের পূর্ণ বিবরণ																					
সংশোধনের বৎসর :	2026	নির্বাচক তালিকার পরিচিতি :																			
ভিত্তি তারিখ :	01-01-2026	বিশেষ নিবিড় সংশোধনী ২০২৬-এর চূড়ান্ত ভোটার তালিকা																			
সংশোধনের প্রকৃতি :	বিশেষ নিবিড় সংশোধনী 2026																				
প্রকাশনার তারিখ :	28-02-2026																				
2. অংশ ও নির্বাচনী এলাকার পূর্ণ বিবরণ :																					
অংশের ভাগ নং ও নাম :																					
1-জায়গীর চিলাখানা (দ:অংশ),গদাধর নদীর পূর্ব অংশ		<table border="1" style="width: 100%; border-collapse: collapse;"> <tr> <td>প্রধান শহর/গ্রাম</td> <td>: জায়গীর চিলাখানা ১ম খন্ড</td> </tr> <tr> <td>ওয়ার্ড</td> <td>:</td> </tr> <tr> <td>থানা</td> <td>: ভূফানগঞ্জ</td> </tr> <tr> <td>গ্রাম পঞ্চগায়েত</td> <td>: চিলাখানা-১</td> </tr> <tr> <td>ব্লক</td> <td>: ভূফানগঞ্জ-১</td> </tr> <tr> <td>মহকুমা</td> <td>: ভূফানগঞ্জ</td> </tr> <tr> <td>জেলা</td> <td>: কুচবিহার</td> </tr> <tr> <td>পিন</td> <td>: 736159</td> </tr> </table>				প্রধান শহর/গ্রাম	: জায়গীর চিলাখানা ১ম খন্ড	ওয়ার্ড	:	থানা	: ভূফানগঞ্জ	গ্রাম পঞ্চগায়েত	: চিলাখানা-১	ব্লক	: ভূফানগঞ্জ-১	মহকুমা	: ভূফানগঞ্জ	জেলা	: কুচবিহার	পিন	: 736159
প্রধান শহর/গ্রাম	: জায়গীর চিলাখানা ১ম খন্ড																				
ওয়ার্ড	:																				
থানা	: ভূফানগঞ্জ																				
গ্রাম পঞ্চগায়েত	: চিলাখানা-১																				
ব্লক	: ভূফানগঞ্জ-১																				
মহকুমা	: ভূফানগঞ্জ																				
জেলা	: কুচবিহার																				
পিন	: 736159																				
3. ভোট গ্রহন কেন্দ্রের পূর্ণ বিবরণ :																					
ভোট গ্রহন কেন্দ্রের নং, নাম :		ভোট গ্রহন কেন্দ্রের শ্রেণী :		গ্রামীণ																	
75 - জায়গীর চিলাখানা নিউ প্রাইমারী স্কুল		এই অংশে সহায়ক ভোটগ্রহন কেন্দ্রের সংখ্যা		0																	
ভোট গ্রহন কেন্দ্রের ঠিকানা :		:																			
জায়গীর চিলাখানা নিউ প্রাইমারী স্কুল, জায়গীর চিলাখানা																					
4. নির্বাচকের সংখ্যা :																					
প্রথম ক্রমিক নং	শেষ ক্রমিক নং	মোট সংখ্যা																			
		পুরুষ	মহিলা	তৃতীয় লিঙ্গ	মোট																
1	483	249	233	0	482																

নির্বাচক নিবন্ধন আধিকারিকের স্বাক্ষর

Nazri Naksha



Google Map View

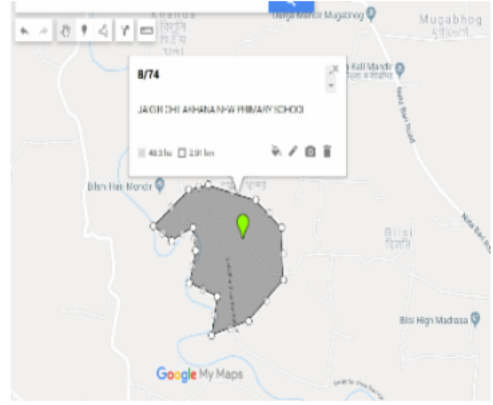

Polling Station Building Front View



Polling Station Front View



Cad View

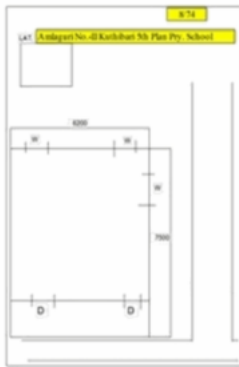

Key MAP View



1 নাম : রহিম আলি পিতার নাম: ইসলাম আলী বাড়ির নং : এন0228 বয়স : 23 লিঙ্গ : পুরুষ	WII2349538 ফটো উপলব্ধ	2 নাম : জহিরুল মিয়া পিতার নাম: রহমান মিয়া বাড়ির নং : n0235 বয়স : 39 লিঙ্গ : পুরুষ	WII1254721 ফটো উপলব্ধ	3 নাম : রিবাজুল মিয়া পিতার নাম: সুহাসুদ্দিন মিয়া বাড়ির নং : এন0279 বয়স : 21 লিঙ্গ : পুরুষ	WII2371409 ফটো উপলব্ধ
4 নাম : বিউটি খাতুন পিতার নাম: মজিদুল মিয়া বাড়ির নং : নং287 বয়স : 24 লিঙ্গ : মহিলা	WII2309334 ফটো উপলব্ধ	5 নাম : আমিনা খাতুন স্বামীর নাম: রাজু হোসেন বাড়ির নং : নং222 বয়স : 23 লিঙ্গ : মহিলা	WII2322543 ফটো উপলব্ধ	6 নাম : মহিদুল মিয়া পিতার নাম: আলি বুদ্ধিন মিয়া বাড়ির নং : n0251 বয়স : 40 লিঙ্গ : পুরুষ	YUG1844810 ফটো উপলব্ধ
7 নাম : শিউলি খাতুন পিতার নাম: মজিদুল মিয়া বাড়ির নং : N0287 বয়স : 30 লিঙ্গ : মহিলা	WII1979970 ফটো উপলব্ধ	8 নাম : সাবিনুর হক পিতার নাম: মনিরুল মিয়া বাড়ির নং : এন0230 বয়স : 25 লিঙ্গ : পুরুষ	WII2031631 ফটো উপলব্ধ	9 নাম : জয়না বিবি স্বামীর নাম: রহমান মিয়া বাড়ির নং : n0235 বয়স : 66 লিঙ্গ : মহিলা	WII2185734 ফটো উপলব্ধ
10 নাম : আমিনা বিবি স্বামীর নাম: জমরউদ্দিন বাড়ির নং : n0272 বয়স : 51 লিঙ্গ : মহিলা	WB/01/008/129093 ফটো উপলব্ধ	11 নাম : নজিনা খাতুন পিতার নাম: নছির মিয়া বাড়ির নং : n0276 বয়স : 33 লিঙ্গ : মহিলা	WII1448349 ফটো উপলব্ধ	12 নাম : রঞ্জনা আলি পিতার নাম: রফিকুল মিয়া বাড়ির নং : এন123 বয়স : 24 লিঙ্গ : পুরুষ	WII2358042 ফটো উপলব্ধ
13 নাম : তাজিমা বিবি (খাতুন) স্বামীর নাম: কাশেম মিয়া বাড়ির নং : n0243 বয়স : 38 লিঙ্গ : মহিলা	GBM2556751 ফটো উপলব্ধ	14 নাম : সফিকুল মিয়া পিতার নাম: হুমায়ুন মিয়া বাড়ির নং : n0250 বয়স : 30 লিঙ্গ : পুরুষ	WII1979947 ফটো উপলব্ধ	15 নাম : সুরভি পারভিন স্বামীর নাম: নুরুল হক বাড়ির নং : এন0244 বয়স : 25 লিঙ্গ : মহিলা	WII2266450 ফটো উপলব্ধ
16 নাম : রসিদা বিবি স্বামীর নাম: মোশকত মিয়া বাড়ির নং : n0285 বয়স : 39 লিঙ্গ : মহিলা	GBM2394351 ফটো উপলব্ধ	17 নাম : মোশকত মিয়া পিতার নাম: মকবুল বাড়ির নং : n0285 বয়স : 49 লিঙ্গ : পুরুষ	WB/01/008/129359 ফটো উপলব্ধ	18 নাম : জ্যোৎস্না বিবি স্বামীর নাম: অহিমুদ্দিন মিয়া বাড়ির নং : n0220 বয়স : 59 লিঙ্গ : মহিলা	WII2187672 ফটো উপলব্ধ
19 নাম : মনিপা বিবি স্বামীর নাম: নবিনুর মিয়া বাড়ির নং : n0291 বয়স : 32 লিঙ্গ : মহিলা	WII1839711 ফটো উপলব্ধ	20 নাম : নজরুল মিয়া পিতার নাম: আব্দুল হোসেন বাড়ির নং : n0289 বয়স : 38 লিঙ্গ : পুরুষ	GBM2556827 ফটো উপলব্ধ	21 নাম : রমিজা বিবি স্বামীর নাম: জামিল মিয়া বাড়ির নং : n0223 বয়স : 65 লিঙ্গ : মহিলা	WII1839562 ফটো উপলব্ধ
22 নাম : ফজরুল মিয়া পিতার নাম: নছির মিয়া বাড়ির নং : n0276 বয়স : 35 লিঙ্গ : পুরুষ	WII1447879 ফটো উপলব্ধ	23 নাম : নজরুল ইসলাম পিতার নাম: নছির মিয়া বাড়ির নং : n0276 বয়স : 39 লিঙ্গ : পুরুষ	GBM2394385 ফটো উপলব্ধ	24 নাম : কহিনুর বিবি স্বামীর নাম: মঞ্জুল বাড়ির নং : n0280 বয়স : 50 লিঙ্গ : মহিলা	WB/01/008/129410 ফটো উপলব্ধ
25 নাম : জিয়াবুল হক পিতার নাম: আব্দুল হোসেন মিয়া বাড়ির নং : n0289 বয়স : 32 লিঙ্গ : পুরুষ	WII1448091 ফটো উপলব্ধ	26 নাম : আছিনা বিবি স্বামীর নাম: আবুল বাড়ির নং : n0246 বয়স : 51 লিঙ্গ : মহিলা	WB/01/008/129295 ফটো উপলব্ধ	27 নাম : সফিদুল হোসেন পিতার নাম: কাশেম আলী বাড়ির নং : n0245 বয়স : 38 লিঙ্গ : পুরুষ	GBM2555993 ফটো উপলব্ধ
28 নাম : সেলিমা খাতুন স্বামীর নাম: রাজীবুল হক বাড়ির নং : এন0226 বয়স : 26 লিঙ্গ : মহিলা	WII2063956 ফটো উপলব্ধ	29 নাম : আসরাফ আলি পিতার নাম: গিয়াসউদ্দিন মিয়া বাড়ির নং : এন2566 বয়স : 21 লিঙ্গ : পুরুষ	WII2366656 ফটো উপলব্ধ	30 নাম : সার্জিনা বিবি(খাতুন) স্বামীর নাম: আমিনুর রহমান বাড়ির নং : n0220 বয়স : 34 লিঙ্গ : মহিলা	WII1374438 ফটো উপলব্ধ

31 নাম : কাজিম মিয়া পিতার নাম: জাকিরউদ্দিন মিয়া বাড়ির নং : n0219 বয়স : 37 লিঙ্গ : পুরুষ	GBM2627685 ফটো উপলব্ধ	32 নাম : নুরুল হক পিতার নাম: দুরমামুন মিয়া বাড়ির নং : n0244 বয়স : 32 লিঙ্গ : পুরুষ	WII1739192 ফটো উপলব্ধ	33 নাম : রুমি খাতুন বিবি স্বামীর নাম: নুর ইসলাম বাড়ির নং : এন0244 বয়স : 31 লিঙ্গ : মহিলা	WII2061521 ফটো উপলব্ধ
34 নাম : মিয়া রিজদুল পিতার নাম: আক্তার মিয়া বাড়ির নং : n0231 বয়স : 53 লিঙ্গ : পুরুষ	WII2187763 ফটো উপলব্ধ	35 নাম : মঞ্জুল মিয়া পিতার নাম: আনোয়ার বাড়ির নং : n0280 বয়স : 54 লিঙ্গ : পুরুষ	WB/01/008/129451 ফটো উপলব্ধ	36 নাম : সেলিনা খাতুন স্বামীর নাম: নাবীজুল মিয়া বাড়ির নং : N00247 বয়স : 28 লিঙ্গ : মহিলা	WII2182723 ফটো উপলব্ধ
37 নাম : মনিয়ার মিয়া পিতার নাম: খগজাল মিয়া বাড়ির নং : n0273 বয়স : 30 লিঙ্গ : পুরুষ	WII1631324 ফটো উপলব্ধ	38 নাম : আমিনুর মিয়া পিতার নাম: জামিরুদ্দিন মিয়া বাড়ির নং : n0272 বয়স : 34 লিঙ্গ : পুরুষ	WII1374859 ফটো উপলব্ধ	39 নাম : মিয়া আছাবুদ্দিন পিতার নাম: আলসিয়া বাড়ির নং : n0233 বয়স : 61 লিঙ্গ : পুরুষ	WB/01/008/129491 ফটো উপলব্ধ
40 নাম : আবু তাহের হোসেন পিতার নাম: হামিদ মিয়া বাড়ির নং : n0229 বয়স : 32 লিঙ্গ : পুরুষ	WII1447853 ফটো উপলব্ধ	41 নাম : সব্বোদা বিবি(খাতুন) স্বামীর নাম: রসিদুল হক বাড়ির নং : n0223 বয়স : 34 লিঙ্গ : মহিলা	WII1448422 ফটো উপলব্ধ	42 নাম : ইসলাম আলী পিতার নাম: সাকিদার মিয়া বাড়ির নং : n0228 বয়স : 39 লিঙ্গ : পুরুষ	GBM2235455 ফটো উপলব্ধ
43 নাম : এলেমা বিবি স্বামীর নাম: সাকিদার বাড়ির নং : n0228 বয়স : 59 লিঙ্গ : মহিলা	WB/01/008/129280 ফটো উপলব্ধ	44 নাম : মফিদুল মিয়া পিতার নাম: জামাল বাড়ির নং : n0224 বয়স : 53 লিঙ্গ : পুরুষ	WB/01/008/129450 ফটো উপলব্ধ	45 নাম : আজিম মিয়া পিতার নাম: আক্তার উদ্দিন মিয়া বাড়ির নং : n0219 বয়স : 36 লিঙ্গ : পুরুষ	WII1173160 ফটো উপলব্ধ
46 নাম : আকলিমা বিবি স্বামীর নাম: আজিদুল মিয়া বাড়ির নং : n0270 বয়স : 32 লিঙ্গ : মহিলা	WII1531797 ফটো উপলব্ধ	47 নাম : রফিকুল মিয়া পিতার নাম: আলকাস মিয়া বাড়ির নং : n0252 বয়স : 31 লিঙ্গ : পুরুষ	WII1532092 ফটো উপলব্ধ	48 নাম : রাহেদা বিবি স্বামীর নাম: আলি হোসেন বাড়ির নং : n0251 বয়স : 53 লিঙ্গ : মহিলা	WB/01/008/129401 ফটো উপলব্ধ
49 নাম : অম্জত মিয়া পিতার নাম: অনচুর মিয়া বাড়ির নং : n0291 বয়স : 63 লিঙ্গ : পুরুষ	WII2185890 ফটো উপলব্ধ	50 নাম : আর্জিনা খাতুন স্বামীর নাম: আতোয়ার মিয়া বাড়ির নং : নং233 বয়স : 22 লিঙ্গ : মহিলা	WII2305290 ফটো উপলব্ধ	51 নাম : আমিনা খাতুন স্বামীর নাম: মনিরুল মিয়া বাড়ির নং : না বয়স : 23 লিঙ্গ : মহিলা	WII2351088 ফটো উপলব্ধ
52 নাম : ছবিজান খাতুন পিতার নাম: উকিরউদ্দিন মিয়া বাড়ির নং : এন0472 বয়স : 45 লিঙ্গ : মহিলা	WII2372274 ফটো উপলব্ধ	53 নাম : মহম্মদ আলী পিতার নাম: হামিদুল মিয়া বাড়ির নং : এন0125 বয়স : 22 লিঙ্গ : পুরুষ	WII2363828 ফটো উপলব্ধ	54 নাম : বিবিজান বেওয়া স্বামীর নাম: জমর উদ্দিন মিয়া বাড়ির নং : n0240 বয়স : 73 লিঙ্গ : মহিলা	WB/01/008/129521 ফটো উপলব্ধ
55 নাম : অবিয়া বিবি স্বামীর নাম: আলকাস মিয়া বাড়ির নং : n0252 বয়স : 56 লিঙ্গ : মহিলা	WII2182129 ফটো উপলব্ধ	56 নাম : মিয়া কছিম পিতার নাম: জহরউদ্দিন মিয়া বাড়ির নং : n0272 বয়স : 76 লিঙ্গ : পুরুষ	WII2185783 ফটো উপলব্ধ	57 নাম : রাজ মিয়া পিতার নাম: রফিকুল মিয়া বাড়ির নং : এন0258 বয়স : 26 লিঙ্গ : পুরুষ	WII2031672 ফটো উপলব্ধ
58 নাম : রিন্টু মিয়া পিতার নাম: আজির মিয়া বাড়ির নং : n0279 বয়স : 29 লিঙ্গ : পুরুষ	WII1739275 ফটো উপলব্ধ	59 নাম : সামসুদ্দিন মিয়া পিতার নাম: আজির মিয়া বাড়ির নং : এন0279 বয়স : 41 লিঙ্গ : পুরুষ	WII1208545 ফটো উপলব্ধ	60 নাম : সাহিবুল হক পিতার নাম: মনিরুল মিয়া বাড়ির নং : এন0230 বয়স : 24 লিঙ্গ : পুরুষ	WII2230134 ফটো উপলব্ধ

বিধানসভা নির্বাচনক্ষেত্রের নং, নাম : 8-নাটাবাড়ি
ভাগ নং, নাম : 1-জায়গীর চিলাখানা (দ:অংশ),গদাধর নদীর পূর্ব অংশ

61 নাম : সমিরন বিবি স্বামীর নাম: সোনালী মিঞা বাড়ির নং : N0253 বয়স : 50 লিঙ্গ : মহিলা	WB/02/011/051571	ফটো উপলব্ধ	62 নাম : আতোয়ার মিজ পিতার নাম: আহম্মদ মিজ বাড়ির নং : n0233 বয়স : 29 লিঙ্গ : পুরুষ	WII1839539	ফটো উপলব্ধ	63 নাম : আহম্মদ মিজ পিতার নাম: এচান আলী মিজ বাড়ির নং : n0220 বয়স : 63 লিঙ্গ : পুরুষ	WII2187664	ফটো উপলব্ধ
64 নাম : সাহিদা বিবি (খাতুন) স্বামীর নাম: ফজরুল মিজ বাড়ির নং : n0276 বয়স : 28 লিঙ্গ : মহিলা	WII1839893	ফটো উপলব্ধ	65 নাম : আলতাভ হোসেন পিতার নাম: মনজুল মিজ বাড়ির নং : n0280 বয়স : 29 লিঙ্গ : পুরুষ	WII1839497	ফটো উপলব্ধ	66 নাম : বুলটি বর্মণ পিতার নাম: সুরিন বর্মণ বাড়ির নং : এন0204 বয়স : 23 লিঙ্গ : মহিলা	WII2230266	ফটো উপলব্ধ
67 নাম : মিজ মজিদুল পিতার নাম: সবাবুদ্দিন বাড়ির নং : n0287 বয়স : 59 লিঙ্গ : পুরুষ	WB/01/008/129673	ফটো উপলব্ধ	68 নাম : জোৎস্না বিবি স্বামীর নাম: মজিবর রহমান বাড়ির নং : n0250 বয়স : 40 লিঙ্গ : মহিলা	GBM2627800	ফটো উপলব্ধ	69 নাম : মিজ আবুল পিতার নাম: জহরউদ্দিন বাড়ির নং : n0246 বয়স : 56 লিঙ্গ : পুরুষ	WB/01/008/129433	ফটো উপলব্ধ
70 নাম : মিজ জরিপউদ্দিন পিতার নাম: জসরুদ্দিন বাড়ির নং : n0241 বয়স : 57 লিঙ্গ : পুরুষ	WB/01/008/129045	ফটো উপলব্ধ	71 নাম : জেলেকা বিবি স্বামীর নাম: জমসের বাড়ির নং : n0240 বয়স : 51 লিঙ্গ : মহিলা	WB/01/008/129520	ফটো উপলব্ধ	72 নাম : আজির মিজ পিতার নাম: অনচুরআলী বাড়ির নং : n0279 বয়স : 68 লিঙ্গ : পুরুষ	WB/01/008/129614	ফটো উপলব্ধ
73 নাম : আজিমা বিবি স্বামীর নাম: রফিদুল মিজ বাড়ির নং : n0253 বয়স : 40 লিঙ্গ : মহিলা	GBM2627487	ফটো উপলব্ধ	74 নাম : নবিনুর মিজ পিতার নাম: আমজাত মিজ বাড়ির নং : n0291 বয়স : 32 লিঙ্গ : পুরুষ	WII1531912	ফটো উপলব্ধ	75 নাম : রাজু হোসেন পিতার নাম: মাফিদুল মিজ বাড়ির নং : হু বয়স : 27 লিঙ্গ : পুরুষ	WII2064731	ফটো উপলব্ধ
76 নাম : করিমা বিবি স্বামীর নাম: মনিরুল মিজ বাড়ির নং : n0284 বয়স : 52 লিঙ্গ : মহিলা	WII2185833	ফটো উপলব্ধ	77 নাম : জোনাবুদ্দিন মিজ পিতার নাম: রহমান বাড়ির নং : n0234 বয়স : 55 লিঙ্গ : পুরুষ	WB/01/008/129048	ফটো উপলব্ধ	78 নাম : নবীনর আলম মিয়া পিতার নাম: শেখাভ উদ্দিন মিয়া বাড়ির নং : পাত নং 8/75 বয়স : 20 লিঙ্গ : পুরুষ	WII2430239	ফটো উপলব্ধ
79 নাম : লতিপুল হক পিতার নাম: আব্দুল হোসেন বাড়ির নং : n0289 বয়স : 28 লিঙ্গ : পুরুষ	WII1839414	ফটো উপলব্ধ	80 নাম : রমিমা বিবি (খাতুন) স্বামীর নাম: মমিনুর মিজ বাড়ির নং : n0220 বয়স : 29 লিঙ্গ : মহিলা	IKL1851369	ফটো উপলব্ধ	81 নাম : আলিজান বিবি স্বামীর নাম: হামিদ বাড়ির নং : n0229 বয়স : 56 লিঙ্গ : মহিলা	WB/01/008/129315	ফটো উপলব্ধ
82 নাম : সাজিদা বিবি (খাতুন) স্বামীর নাম: সাজিদুল হক বাড়ির নং : n0223 বয়স : 33 লিঙ্গ : মহিলা	WII1739556	ফটো উপলব্ধ	83 নাম : ছাবিয়া বিবি স্বামীর নাম: মজিব মিজ বাড়ির নং : n0278 বয়স : 42 লিঙ্গ : মহিলা	GBM2394427	ফটো উপলব্ধ	84 নাম : নমিজা বিবি স্বামীর নাম: ইসলাম আলী বাড়ির নং : n0228 বয়স : 37 লিঙ্গ : মহিলা	GBM2627677	ফটো উপলব্ধ
85 নাম : মহিরুল মিজ পিতার নাম: জহরউদ্দিন মিজ বাড়ির নং : n0222 বয়স : 38 লিঙ্গ : পুরুষ	GBM2556520	ফটো উপলব্ধ	86 নাম : খাদিজা বিবি (খাতুন) স্বামীর নাম: আনিরুল হক বাড়ির নং : n0221 বয়স : 40 লিঙ্গ : মহিলা	GBM2556850	ফটো উপলব্ধ	87 নাম : মজিদুল মিজ পিতার নাম: আক্তার মিজ বাড়ির নং : এন0270 বয়স : 55 লিঙ্গ : পুরুষ	WII2422269	ফটো উপলব্ধ
88 নাম : মর্জিনা বিবি (খাতুন) স্বামীর নাম: রাহিদুল মিজ বাড়ির নং : n0251 বয়স : 29 লিঙ্গ : মহিলা	WII1739531	ফটো উপলব্ধ	89 নাম : নূর ইসলাম পিতার নাম: দুরমামুদ মিজ বাড়ির নং : n0244 বয়স : 33 লিঙ্গ : পুরুষ	WII1447895	ফটো উপলব্ধ	90 নাম : মোস্তাফা মিজ পিতার নাম: মজিদুল মিজ বাড়ির নং : এন0270 বয়স : 23 লিঙ্গ : পুরুষ	WII2245124	ফটো উপলব্ধ

বিধানসভা নির্বাচনক্ষেত্রের নং, নাম : 8-নাটাবাড়ি
ভাগ নং, নাম : 1-জায়গীর চিলাখানা (দ:অংশ),গদাধর নদীর পূর্ব অংশ

91 নাম : জাহানারা বিবি স্বামীর নাম : জয়কেশর মিশ্র বাড়ির নং : n0268 বয়স : 49 লিঙ্গ : মহিলা	WII2182103 ফটো উপলব্ধ	92 নাম : ফিরদা হক পিতার নাম : আব্দুল মিন বাড়ির নং : N0233 বয়স : 26 লিঙ্গ : পুরুষ	WII2154011 ফটো উপলব্ধ	93 নাম : শিউলি পারভিন স্বামীর নাম : ফিরদা হক বাড়ির নং : 8/75 বয়স : 20 লিঙ্গ : মহিলা	WII2470532 ফটো উপলব্ধ
94 নাম : বাদশা আলী পিতার নাম : কামেশ্বর মিশ্র বাড়ির নং : N0243 বয়স : 24 লিঙ্গ : পুরুষ	WII2153542 ফটো উপলব্ধ	95 নাম : রোকিয়া বিবি স্বামীর নাম : ইয়াকুব মিশ্র বাড়ির নং : n0281 বয়স : 56 লিঙ্গ : মহিলা	WII2185882 ফটো উপলব্ধ	96 নাম : মনিরুল মিশ্র পিতার নাম : আনোয়ার মিশ্র বাড়ির নং : n0284 বয়স : 56 লিঙ্গ : পুরুষ	WII2188217 ফটো উপলব্ধ
# 97 নাম : অজিদুল মিশ্র পিতার নাম : আব্দুল উদ্দিন মিশ্র বাড়ির নং : n0270 বয়স : 51 লিঙ্গ : পুরুষ	GBM2508638 ফটো উপলব্ধ	98 নাম : লিপিকা খাতুন পিতার নাম : নজমাল মিশ্র বাড়ির নং : হু বয়স : 24 লিঙ্গ : মহিলা	WII2154136 ফটো উপলব্ধ	99 নাম : পিংকি খাতুন স্বামীর নাম : মনিয়ার মিশ্র বাড়ির নং : n0273 বয়স : 32 লিঙ্গ : মহিলা	YUG1656248 ফটো উপলব্ধ
100 নাম : মলিনা বিবি স্বামীর নাম : আজিজুল মিশ্র বাড়ির নং : n0275 বয়স : 59 লিঙ্গ : মহিলা	WII2187722 ফটো উপলব্ধ	101 নাম : মনিরা বিবি স্বামীর নাম : রিয়াজুল মিশ্র বাড়ির নং : n0279 বয়স : 30 লিঙ্গ : মহিলা	WII1631001 ফটো উপলব্ধ	102 নাম : নবিজন বিবি স্বামীর নাম : আমজাত মিশ্র বাড়ির নং : n0291 বয়স : 56 লিঙ্গ : মহিলা	WII2182319 ফটো উপলব্ধ
103 নাম : মজনু মিশ্র পিতার নাম : করিম মিশ্র বাড়ির নং : N0299 বয়স : 27 লিঙ্গ : পুরুষ	WII1979764 ফটো উপলব্ধ	104 নাম : আমিনা বিবি স্বামীর নাম : তালেব মিশ্র বাড়ির নং : n0225 বয়স : 53 লিঙ্গ : মহিলা	WII2187615 ফটো উপলব্ধ	105 নাম : ছামিনা বিবি (খাতুন) স্বামীর নাম : বক্র আলী বাড়ির নং : n0229 বয়স : 29 লিঙ্গ : মহিলা	WII1839810 ফটো উপলব্ধ
106 নাম : মনিরুল মিশ্র পিতার নাম : জরিপ উদ্দিন মিশ্র বাড়ির নং : n0241 বয়স : 33 লিঙ্গ : পুরুষ	WII1447861 ফটো উপলব্ধ	107 নাম : নুরজাহান বিবি স্বামীর নাম : দুরামুন বাড়ির নং : n0244 বয়স : 55 লিঙ্গ : মহিলা	WB/01/008/129214 ফটো উপলব্ধ	108 নাম : বিবিজন বিবি স্বামীর নাম : মজিবর মিশ্র বাড়ির নং : n0290 বয়স : 67 লিঙ্গ : মহিলা	WII2185676 ফটো উপলব্ধ
109 নাম : আমিনুর রহমান পিতার নাম : অছিমুদ্দিন মিশ্র বাড়ির নং : n0220 বয়স : 39 লিঙ্গ : পুরুষ	GBM2556629 ফটো উপলব্ধ	110 নাম : রফিদুল মিশ্র পিতার নাম : জোমসের আলী বাড়ির নং : n0253 বয়স : 40 লিঙ্গ : পুরুষ	GBM2234409 ফটো উপলব্ধ	111 নাম : মজিমা বেগম স্বামীর নাম : জয়কেশর আলী বাড়ির নং : n0253 বয়স : 63 লিঙ্গ : মহিলা	GBM2556660 ফটো উপলব্ধ
112 নাম : আয়েসা বিবি স্বামীর নাম : মজিদুল বাড়ির নং : n0287 বয়স : 55 লিঙ্গ : মহিলা	WB/01/008/129529 ফটো উপলব্ধ	113 নাম : অর্জিনা খাতুন পিতার নাম : রফিক উদ্দিন মিশ্র বাড়ির নং : n0228 বয়স : 35 লিঙ্গ : মহিলা	WII2079903 ফটো উপলব্ধ	114 নাম : মিশ্র আকতার উদ্দিন পিতার নাম : এছান আলী বাড়ির নং : n0219 বয়স : 69 লিঙ্গ : পুরুষ	WII2185791 ফটো উপলব্ধ
115 নাম : লাইজমা বিবি স্বামীর নাম : নজরুল মিশ্র বাড়ির নং : n0289 বয়স : 35 লিঙ্গ : মহিলা	WII1374339 ফটো উপলব্ধ	116 নাম : মল্লিকা বিবি (পারভীন) স্বামীর নাম : আমিনুর মিশ্র বাড়ির নং : n0272 বয়স : 32 লিঙ্গ : মহিলা	WII1631308 ফটো উপলব্ধ	117 নাম : সাহিদা বিবি (খাতুন) স্বামীর নাম : মনিরুল মিশ্র বাড়ির নং : n0230 বয়স : 37 লিঙ্গ : মহিলা	GBM2556157 ফটো উপলব্ধ
118 নাম : বক্র আলী পিতার নাম : মজিদ মিশ্র বাড়ির নং : n0228 বয়স : 33 লিঙ্গ : পুরুষ	WII1374545 ফটো উপলব্ধ	119 নাম : রেজাবুল মিশ্র পিতার নাম : সাকিদার মিশ্র বাড়ির নং : n0228 বয়স : 34 লিঙ্গ : পুরুষ	WII1448463 ফটো উপলব্ধ	120 নাম : আলিউল আলম পিতার নাম : তালেব মিশ্র বাড়ির নং : n0225 বয়স : 31 লিঙ্গ : পুরুষ	WII1532159 ফটো উপলব্ধ

বিধানসভা নির্বাচনক্ষেত্রের নং, নাম : 8-নাটাবাড়ি
ভাগ নং, নাম : 1-জায়গীর চিলাখানা (দ:অংশ),গদাধর নদীর পূর্ব অংশ

121 নাম : রাহেনা বিবি স্বামীর নাম: মফিদুল বাড়ির নং : n0224 বয়স : 49 লিঙ্গ : মহিলা	WB/01/008/129419 ফটো উপলব্ধ	122 নাম : আনিরুল হক পিতার নাম: উদয়কান্দিন মিয়া বাড়ির নং : n0221 বয়স : 41 লিঙ্গ : পুরুষ	GBM2556470 ফটো উপলব্ধ	123 নাম : রাহিদুল মিয়া মায়ের নাম: রাহেনা বিবি বাড়ির নং : n0251 বয়স : 31 লিঙ্গ : পুরুষ	WII1739515 ফটো উপলব্ধ
124 নাম : আছিরন বিবি স্বামীর নাম: আক্তারুদ্দিন মিয়া বাড়ির নং : n0219 বয়স : 61 লিঙ্গ : মহিলা	WII2185775 ফটো উপলব্ধ	125 নাম : রাজিনা পর্বিন স্বামীর নাম: আব্দুল হুসেন বাড়ির নং : N0280 বয়স : 27 লিঙ্গ : মহিলা	WII2210292 ফটো উপলব্ধ	126 নাম : আজগর সেখ পিতার নাম: মঞ্জুল মিয়া বাড়ির নং : N0280 বয়স : 25 লিঙ্গ : পুরুষ	WII2153492 ফটো উপলব্ধ
127 নাম : আজিনুর মিয়া পিতার নাম: নজরুল ইসলাম বাড়ির নং : এন0276 বয়স : 21 লিঙ্গ : পুরুষ	WII2375640 ফটো উপলব্ধ	128 নাম : রীনা বিবি স্বামীর নাম: আজির মিয়া বাড়ির নং : n0279 বয়স : 63 লিঙ্গ : মহিলা	WII2187698 ফটো উপলব্ধ	129 নাম : রিনা খাতুন বিবি স্বামীর নাম: এশাজুল মিয়া বাড়ির নং : N0276 বয়স : 29 লিঙ্গ : মহিলা	WII1980002 ফটো উপলব্ধ
130 নাম : জামিলা বিবি স্বামীর নাম: কছিম মিয়া বাড়ির নং : n0272 বয়স : 69 লিঙ্গ : মহিলা	WII2185866 ফটো উপলব্ধ	131 নাম : মালেকা বিবি স্বামীর নাম: নুরমহম্মদ বাড়ির নং : n0271 বয়স : 59 লিঙ্গ : মহিলা	WB/01/008/129263 ফটো উপলব্ধ	132 নাম : মিয়া আবদুল হোসেন পিতার নাম: সাইবুদ্দিন বাড়ির নং : n0289 বয়স : 67 লিঙ্গ : পুরুষ	WB/01/008/129683 ফটো উপলব্ধ
133 নাম : ইয়াকুপ মিয়া পিতার নাম: আফজাল মিয়া বাড়ির নং : n0281 বয়স : 61 লিঙ্গ : পুরুষ	GBM2041986 ফটো উপলব্ধ	134 নাম : রিয়াজুল মিয়া পিতার নাম: আজির মিয়া বাড়ির নং : n0279 বয়স : 33 লিঙ্গ : পুরুষ	WII1447887 ফটো উপলব্ধ	135 নাম : এশাজুল মিয়া পিতার নাম: নজরুল মিয়া বাড়ির নং : n0276 বয়স : 32 লিঙ্গ : পুরুষ	WII1531813 ফটো উপলব্ধ
136 নাম : আকিলা বিবি স্বামীর নাম: নছির মিয়া বাড়ির নং : n0276 বয়স : 58 লিঙ্গ : মহিলা	WII2182178 ফটো উপলব্ধ	137 নাম : নজমাল মিয়া পিতার নাম: সফিয়ার মিয়া বাড়ির নং : n0243 বয়স : 45 লিঙ্গ : পুরুষ	GBM1620293 ফটো উপলব্ধ	138 নাম : নজিনা বিবি স্বামীর নাম: নজরুল মিয়া বাড়ির নং : n0183 বয়স : 40 লিঙ্গ : মহিলা	WII1739523 ফটো উপলব্ধ
139 নাম : ছবিজন বিবি স্বামীর নাম: সফিয়ার বাড়ির নং : n0243 বয়স : 66 লিঙ্গ : মহিলা	WB/01/008/129504 ফটো উপলব্ধ	140 নাম : আজিমা বিবি (খাতুন) স্বামীর নাম: নজরুল ইসলাম বাড়ির নং : n0276 বয়স : 37 লিঙ্গ : মহিলা	GBM2556900 ফটো উপলব্ধ	141 নাম : জমসের মিয়া পিতার নাম: কছিম মিয়া বাড়ির নং : n0268 বয়স : 53 লিঙ্গ : পুরুষ	GBM1596675 ফটো উপলব্ধ
142 নাম : কল্পল আলী পিতার নাম: মনিরুল মিয়া বাড়ির নং : n0284 বয়স : 28 লিঙ্গ : পুরুষ	WII1921485 ফটো উপলব্ধ	143 নাম : আজিমা বিবি (খাতুন) স্বামীর নাম: আবতালেব হোসেন বাড়ির নং : n0229 বয়স : 28 লিঙ্গ : মহিলা	WII1839620 ফটো উপলব্ধ	144 নাম : অনোয়ার বিবি স্বামীর নাম: জহারুদদীন বাড়ির নং : n0221 বয়স : 76 লিঙ্গ : মহিলা	GBM2234425 ফটো উপলব্ধ
145 নাম : মিয়া জহরউদ্দিন পিতার নাম: জব্বার মিয়া বাড়ির নং : n0221 বয়স : 86 লিঙ্গ : পুরুষ	WII2182186 ফটো উপলব্ধ	146 নাম : নবিজুল মিয়া পিতার নাম: আছর উদ্দিন মিয়া বাড়ির নং : n0247 বয়স : 30 লিঙ্গ : পুরুষ	WII1631290 ফটো উপলব্ধ	147 নাম : মিয়া দুরামামুন পিতার নাম: কাসেম বাড়ির নং : n0244 বয়স : 66 লিঙ্গ : পুরুষ	WB/01/008/129195 ফটো উপলব্ধ
148 নাম : রুম্পা পারভীন স্বামীর নাম: আলিউল আলম বাড়ির নং : এন0255 বয়স : 25 লিঙ্গ : মহিলা	WII2032795 ফটো উপলব্ধ	149 নাম : জমসের মিয়া পিতার নাম: জমরুদ্দিন বাড়ির নং : n0240 বয়স : 55 লিঙ্গ : পুরুষ	WB/01/008/129037 ফটো উপলব্ধ	150 নাম : হামিজা খাতুন স্বামীর নাম: হামিদ মিয়া বাড়ির নং : n0229 বয়স : 40 লিঙ্গ : মহিলা	WII1921634 ফটো উপলব্ধ

বিধানসভা নির্বাচনক্ষেত্রের নং, নাম : 8-নাটাবাড়ি
ভাগ নং, নাম : 1-জায়গীর চিলাখানা (দ:অংশ),গদাধর নদীর পূর্ব অংশ

151 নাম : সজিনা বিবি (খাতুন) স্বামীর নাম: জহিরুল মিঞা বাড়ির নং : n0235 বয়স : 31 লিঙ্গ : মহিলা	WII1532142 ফটো উপলব্ধ	152 নাম : রফিকুল মিঞা পিতার নাম: নূর মহম্মদ মিঞা বাড়ির নং : n0271 বয়স : 27 লিঙ্গ : পুরুষ	WII1921469 ফটো উপলব্ধ	153 নাম : আমিনুর মিঞা পিতার নাম: আবুল মিঞা বাড়ির নং : n0246 বয়স : 28 লিঙ্গ : পুরুষ	WII1921451 ফটো উপলব্ধ
154 নাম : রবিনা খাতুন স্বামীর নাম: আমিনুর মিঞা বাড়ির নং : 8/75 বয়স : 22 লিঙ্গ : মহিলা	WII2480143 ফটো উপলব্ধ	155 নাম : মমতা বিবি স্বামীর নাম: হামিদুল মিঞা বাড়ির নং : n0219 বয়স : 39 লিঙ্গ : মহিলা	WII1374347 ফটো উপলব্ধ	156 নাম : জাহিনুর মিঞা পিতার নাম: জমসের মিঞা বাড়ির নং : n0268 বয়স : 26 লিঙ্গ : পুরুষ	WII1979905 ফটো উপলব্ধ
157 নাম : বেওয়া ফয়জান স্বামীর নাম: খৈয়দুন বাড়ির নং : n0288 বয়স : 81 লিঙ্গ : মহিলা	WB/01/008/129424 ফটো উপলব্ধ	158 নাম : জরিনা বিবি (খাতুন) স্বামীর নাম: আজিম মিঞা বাড়ির নং : n0219 বয়স : 32 লিঙ্গ : মহিলা	WII1839513 ফটো উপলব্ধ	159 নাম : মজিমা বিবি স্বামীর নাম: করিম বাড়ির নং : এন0299 বয়স : 51 লিঙ্গ : মহিলা	WB/01/008/129610 ফটো উপলব্ধ
160 নাম : সাজিনা খাতুন স্বামীর নাম: কল্পল আলী বাড়ির নং : এন0284 বয়স : 24 লিঙ্গ : মহিলা	WII2266435 ফটো উপলব্ধ	161 নাম : জয়নব বিবি (খাতুন) স্বামীর নাম: মোচলেম আলী বাড়ির নং : এন0288 বয়স : 35 লিঙ্গ : মহিলা	WII1255546 ফটো উপলব্ধ	162 নাম : মিঞা খগজাল পিতার নাম: অপিত মিঞা বাড়ির নং : n0273 বয়স : 59 লিঙ্গ : পুরুষ	WII2185700 ফটো উপলব্ধ
163 নাম : কুলচুম বিবি স্বামীর নাম: মকবুল বাড়ির নং : n0285 বয়স : 63 লিঙ্গ : মহিলা	WB/01/008/129330 ফটো উপলব্ধ	164 নাম : রৌশন মিঞা পিতার নাম: মোশকাত মিঞা বাড়ির নং : এন0285 বয়স : 20 লিঙ্গ : পুরুষ	WII2490779 ফটো উপলব্ধ	165 নাম : আর্পিনা খাতুন স্বামীর নাম: লতিপুল হক বাড়ির নং : এন0289 বয়স : 27 লিঙ্গ : মহিলা	WII2080406 ফটো উপলব্ধ
166 নাম : মজনু মিঞা পিতার নাম: অপূর বাড়ির নং : n0278 বয়স : 49 লিঙ্গ : পুরুষ	WB/01/008/129432 ফটো উপলব্ধ	167 নাম : মনিরুল মিঞা পিতার নাম: জসিম বাড়ির নং : n0230 বয়স : 49 লিঙ্গ : পুরুষ	GBM1596949 ফটো উপলব্ধ	168 নাম : অনুরাধা বর্মন পিতার নাম: অমল বর্মন বাড়ির নং : এন0209, পাট নং- 75 বয়স : 23 লিঙ্গ : মহিলা	YUG2140937 ফটো উপলব্ধ
169 নাম : তসলিমা খাতুন স্বামীর নাম: সখিবুল হক বাড়ির নং : পাট নং 8/75 বয়স : 22 লিঙ্গ : মহিলা	WII2459055 ফটো উপলব্ধ	170 নাম : রুনুজা (খাতুন) বিবি স্বামীর নাম: মনিরুল মিঞা বাড়ির নং : n0241 বয়স : 29 লিঙ্গ : মহিলা	WII1839406 ফটো উপলব্ধ	171 নাম : মজিবর রহমান পিতার নাম: জসীম বাড়ির নং : n0222 বয়স : 53 লিঙ্গ : পুরুষ	WII2424950 ফটো উপলব্ধ
172 নাম : রাহিদুল হক পিতার নাম: জহিরউদ্দিন মিঞা বাড়ির নং : n0221 বয়স : 34 লিঙ্গ : পুরুষ	WII1254895 ফটো উপলব্ধ	173 নাম : কুলসুম খাতুন স্বামীর নাম: রিজদুল মিঞা বাড়ির নং : n0231 বয়স : 41 লিঙ্গ : মহিলা	GBM2556132 ফটো উপলব্ধ	174 নাম : রসিদ আলী পিতার নাম: রিজদুল মিঞা বাড়ির নং : এন0231 বয়স : 20 লিঙ্গ : পুরুষ	WII2498483 ফটো উপলব্ধ
175 নাম : আমিনুর ইসমাইল স্বামীর নাম: আমিনা খাতুন বাড়ির নং : এন0258 বয়স : 22 লিঙ্গ : পুরুষ	WII2406411 ফটো উপলব্ধ	176 নাম : গিয়াসউদ্দিন মিঞা পিতার নাম: মজিবর মিঞা বাড়ির নং : n0183 বয়স : 51 লিঙ্গ : পুরুষ	WII2188167 ফটো উপলব্ধ	177 নাম : জয়নাল আবেদিন পিতার নাম: জহিরুল আলী বাড়ির নং : N0240 বয়স : 24 লিঙ্গ : পুরুষ	WII2153526 ফটো উপলব্ধ
178 নাম : রফিজা খাতুন স্বামীর নাম: জয়নাল আবেদিন বাড়ির নং : 8/75 বয়স : 22 লিঙ্গ : মহিলা	WII2480135 ফটো উপলব্ধ	179 নাম : আমিনা খাতুন স্বামীর নাম: জাহিনুর মিঞা বাড়ির নং : এন0268 বয়স : 23 লিঙ্গ : মহিলা	WII2377141 ফটো উপলব্ধ	180 নাম : আসিদুল আলী পিতার নাম: গিয়াসউদ্দিন মিঞা বাড়ির নং : নং183 বয়স : 23 লিঙ্গ : পুরুষ	WII2309201 ফটো উপলব্ধ

বিধানসভা নির্বাচনক্ষেত্রের নং, নাম : 8-নাটাবাড়ি
ভাগ নং, নাম : 1-জায়গীর চিলাখানা (দ:অংশ),গদাধর নদীর পূর্ব অংশ

181 নাম : সবিজান খাতুন পিতার নাম : হুসাইন উদ্দিন বাড়ির নং : N0250 বয়স : 38 লিঙ্গ : মহিলা	WII2210318 ফটো উপলব্ধ	182 নাম : আয়েসা বিবি স্বামীর নাম : সামছুল বাড়ির নং : n0239 বয়স : 76 লিঙ্গ : মহিলা	WB/01/008/129553 ফটো উপলব্ধ	183 নাম : রজিনা বিবি স্বামীর নাম : রহিমুদ্দিন মিয়া বাড়ির নং : n0235 বয়স : 42 লিঙ্গ : মহিলা	GBM2394369 ফটো উপলব্ধ
184 নাম : রসিদুল হক পিতার নাম : জামাল মিয়া বাড়ির নং : n0223 বয়স : 43 লিঙ্গ : পুরুষ	GBM2235422 ফটো উপলব্ধ	185 নাম : রেকসোনা খাতুন স্বামীর নাম : রিন্ট মিয়া বাড়ির নং : N0279 বয়স : 24 লিঙ্গ : মহিলা	WII2154060 ফটো উপলব্ধ	186 নাম : সহিদুল হক পিতার নাম : জামাল মিয়া বাড়ির নং : n0223 বয়স : 40 লিঙ্গ : পুরুষ	GBM2235414 ফটো উপলব্ধ
187 নাম : খালেকা বিবি (খাতুন) মায়ের নাম : সহিদুল সেক বাড়ির নং : n0279 বয়স : 38 লিঙ্গ : মহিলা	GBM2556892 ফটো উপলব্ধ	188 নাম : খচিরন বিবি স্বামীর নাম : বখতার মিয়া বাড়ির নং : n0282 বয়স : 61 লিঙ্গ : মহিলা	WII2182160 ফটো উপলব্ধ	189 নাম : খলিমা বিবি স্বামীর নাম : সামসুদ্দিন মিয়া বাড়ির নং : n0279 বয়স : 34 লিঙ্গ : মহিলা	WII1374651 ফটো উপলব্ধ
190 নাম : জরিনা বিবি স্বামীর নাম : আছর উদ্দিন মিয়া বাড়ির নং : n0247 বয়স : 55 লিঙ্গ : মহিলা	WII2187714 ফটো উপলব্ধ	191 নাম : মিয়া হামিদ পিতার নাম : মৈমুদ্দিন মিয়া বাড়ির নং : n0229 বয়স : 63 লিঙ্গ : পুরুষ	WII2185718 ফটো উপলব্ধ	192 নাম : কাশেম মিয়া পিতার নাম : সফিয়ার মিয়া বাড়ির নং : n0243 বয়স : 42 লিঙ্গ : পুরুষ	GBM2556744 ফটো উপলব্ধ
193 নাম : জাহানারা বিবি স্বামীর নাম : গিয়াসউদ্দিন মিয়া বাড়ির নং : n0183 বয়স : 37 লিঙ্গ : মহিলা	GBM2627735 ফটো উপলব্ধ	194 নাম : রোসনা খাতুন (বিবি) স্বামীর নাম : রহিদুল হক বাড়ির নং : N0221 বয়স : 27 লিঙ্গ : মহিলা	WII1979996 ফটো উপলব্ধ	195 নাম : মিয়া সফিয়ার পিতার নাম : কয়ছার বাড়ির নং : n0243 বয়স : 71 লিঙ্গ : পুরুষ	WB/01/008/129398 ফটো উপলব্ধ
196 নাম : ডোলেনা বিবি স্বামীর নাম : মোজাম্মেল হক বাড়ির নং : জাইগির চিলাখানা বয়স : 33 লিঙ্গ : মহিলা	WII2430189 ফটো উপলব্ধ	197 নাম : খুরশিদা খাতুন স্বামীর নাম : রবুল হোসেন বাড়ির নং : জাইগির চিলাখানা বয়স : 27 লিঙ্গ : মহিলা	WII2430213 ফটো উপলব্ধ	198 নাম : মিয়া সফিদার পিতার নাম : সোবান আলী বাড়ির নং : n0228 বয়স : 76 লিঙ্গ : পুরুষ	WII2187623 ফটো উপলব্ধ
199 নাম : রুমিলা বিবি স্বামীর নাম : মহিফুল মিয়া বাড়ির নং : n0222 বয়স : 36 লিঙ্গ : মহিলা	WII1739341 ফটো উপলব্ধ	200 নাম : রোস্তুম আলী মিয়া পিতার নাম : মহিফুল মিয়া বাড়ির নং : N0224 বয়স : 24 লিঙ্গ : পুরুষ	WII2153476 ফটো উপলব্ধ	201 নাম : সুমনা পরভীন স্বামীর নাম : রুমুল আলি মিয়া বাড়ির নং : পাট নং 8/75 বয়স : 24 লিঙ্গ : মহিলা	WII2516060 ফটো উপলব্ধ
202 নাম : কাদের মিয়া পিতার নাম : আব্দুল আলী বাড়ির নং : n0283 বয়স : 56 লিঙ্গ : পুরুষ	GBM1596659 ফটো উপলব্ধ	203 নাম : ছকিনা বিবি স্বামীর নাম : ছকরউদ্দিন বাড়ির নং : n0250 বয়স : 66 লিঙ্গ : মহিলা	WB/01/008/129386 ফটো উপলব্ধ	204 নাম : মর্জিনা বিবি স্বামীর নাম : সফিদুল হোসেন বাড়ির নং : n0245 বয়স : 39 লিঙ্গ : মহিলা	WII1255777 ফটো উপলব্ধ
205 নাম : মমতা বিবি স্বামীর নাম : জরিপউদ্দিন বাড়ির নং : n0241 বয়স : 53 লিঙ্গ : মহিলা	WB/01/008/129046 ফটো উপলব্ধ	206 নাম : হামিদুল মিয়া পিতার নাম : জরিপউদ্দিন মিয়া বাড়ির নং : n0219 বয়স : 43 লিঙ্গ : পুরুষ	GBM2179729 ফটো উপলব্ধ	207 নাম : মুসলীমা বিবি স্বামীর নাম : ফরিউদ্দিন সেখ বাড়ির নং : n0290 বয়স : 34 লিঙ্গ : মহিলা	WII1374669 ফটো উপলব্ধ
208 নাম : ফরি উদ্দিন সেখ পিতার নাম : মর্জিবর মিয়া বাড়ির নং : n0290 বয়স : 43 লিঙ্গ : পুরুষ	WII0303248 ফটো উপলব্ধ	209 নাম : মিয়া আজিজুল পিতার নাম : জহরউদ্দিন সেখ বাড়ির নং : n0275 বয়স : 66 লিঙ্গ : পুরুষ	WII2185767 ফটো উপলব্ধ	210 নাম : মিয়া জামাল পিতার নাম : জব্বার বাড়ির নং : n0223 বয়স : 81 লিঙ্গ : পুরুষ	WB/01/008/129207 ফটো উপলব্ধ

211 নাম : সোহেল হক পিতার নাম: রুশীদুল হক বাড়ির নং : পাট নং 8/75 বয়স : 20 লিঙ্গ : পুরুষ	WII2527869 ফটো উপলব্ধ	212 নাম : মিজা করিম পিতার নাম: সুরৎ বাড়ির নং : N0299 বয়স : 55 লিঙ্গ : পুরুষ	WB/01/008/129626 ফটো উপলব্ধ	213 নাম : মিজা আলকাস পিতার নাম: আব্বাস বাড়ির নং : n0252 বয়স : 66 লিঙ্গ : পুরুষ	WB/01/008/129638 ফটো উপলব্ধ
214 নাম : মর্জিনা বিবি স্বামীর নাম: খগজাল মিজা বাড়ির নং : n0273 বয়স : 54 লিঙ্গ : মহিলা	WII2185726 ফটো উপলব্ধ	215 নাম : আরিপ মিজা পিতার নাম: আজিদুল মিজা বাড়ির নং : নং270 বয়স : 26 লিঙ্গ : পুরুষ	WII2316495 ফটো উপলব্ধ	216 নাম : রব্বানি আলী পিতার নাম: ইসলাম আলী বাড়ির নং : এন0288 বয়স : 21 লিঙ্গ : পুরুষ	WII2400984 ফটো উপলব্ধ
217 নাম : অজিনুর মিজা পিতার নাম: রহিমুদ্দিন মিজা বাড়ির নং : এন0235 বয়স : 22 লিঙ্গ : পুরুষ	WII2350254 ফটো উপলব্ধ	218 নাম : বাচ্চু মিজা পিতার নাম: আব্বতার উদ্দিন মিজা বাড়ির নং : N0219 বয়স : 29 লিঙ্গ : পুরুষ	WII2153450 ফটো উপলব্ধ	219 নাম : তসির মিজা পিতার নাম: কাদের মিজা বাড়ির নং : এন0283 বয়স : 21 লিঙ্গ : পুরুষ	WII2371383 ফটো উপলব্ধ
220 নাম : সইদুল ইসলাম পিতার নাম: তারি মিজা বাড়ির নং : জায়গীর চিলাখানা বয়স : 23 লিঙ্গ : পুরুষ	WII2366201 ফটো উপলব্ধ	221 নাম : ছামিনা বিবি স্বামীর নাম: জিন্নারুল হক বাড়ির নং : n0289 বয়স : 33 লিঙ্গ : মহিলা	WII1448083 ফটো উপলব্ধ	222 নাম : রহিমুদ্দিন মিজা পিতার নাম: রহমান মিজা বাড়ির নং : n0235 বয়স : 53 লিঙ্গ : পুরুষ	WII2187730 ফটো উপলব্ধ
223 নাম : সহিদুল সেখ পিতার নাম: আলিহুর আলী বাড়ির নং : n0279 বয়স : 42 লিঙ্গ : পুরুষ	GBM2235430 ফটো উপলব্ধ	224 নাম : মোস্তফা মিনা পিতার নাম: সহিদুল সেখ বাড়ির নং : 001 বয়স : 21 লিঙ্গ : পুরুষ	WII2465128 ফটো উপলব্ধ	225 নাম : কদর আলী সেখ পিতার নাম: মনিরুল মিজা বাড়ির নং : n0284 বয়স : 27 লিঙ্গ : পুরুষ	WII1979863 ফটো উপলব্ধ
226 নাম : আমিরুল খাতুন স্বামীর নাম: কদর আলী সেখ বাড়ির নং : এন0284 বয়স : 22 লিঙ্গ : মহিলা	WII2488187 ফটো উপলব্ধ	227 নাম : বছির মিজা পিতার নাম: কাদের মিজা বাড়ির নং : এন0283 বয়স : 24 লিঙ্গ : পুরুষ	WII2031649 ফটো উপলব্ধ	228 নাম : মর্জিনা বিবি স্বামীর নাম: মজিদুল মিজা বাড়ির নং : n0270 বয়স : 49 লিঙ্গ : মহিলা	WII2422277 ফটো উপলব্ধ
229 নাম : মিজা তালেব পিতার নাম: আখতার মিজা বাড়ির নং : n0225 বয়স : 57 লিঙ্গ : পুরুষ	WII2185759 ফটো উপলব্ধ	230 নাম : মিজা নছির পিতার নাম: ওমরউদ্দিন বাড়ির নং : n0276 বয়স : 67 লিঙ্গ : পুরুষ	WB/01/008/129684 ফটো উপলব্ধ	231 নাম : মিজা মজিবর পিতার নাম: অপূর মিজা বাড়ির নং : n0290 বয়স : 76 লিঙ্গ : পুরুষ	WII2188159 ফটো উপলব্ধ
232 নাম : ফরিদা খাতুন পিতার নাম: ফরিদা উদ্দিন সেখ বাড়ির নং : পাট নং 8/75 বয়স : 20 লিঙ্গ : মহিলা	WII2523926 ফটো উপলব্ধ	233 নাম : নাজিনা খাতুন পিতার নাম: নুরমহম্মদ মিজা বাড়ির নং : n0271 বয়স : 35 লিঙ্গ : মহিলা	WII1839489 ফটো উপলব্ধ	234 নাম : মর্জিনা বেগম স্বামীর নাম: মনিরুল মিজা বাড়ির নং : n0271 বয়স : 31 লিঙ্গ : মহিলা	WII1839471 ফটো উপলব্ধ
235 নাম : বছিরণ বিবি স্বামীর নাম: কাদের মিজা বাড়ির নং : n0283 বয়স : 40 লিঙ্গ : মহিলা	GBM2394377 ফটো উপলব্ধ	236 নাম : জোৎস্না খানসুর স্বামীর নাম: তাসির মিয়া বাড়ির নং : পাট নং 8/75 বয়স : 21 লিঙ্গ : মহিলা	WII2516235 ফটো উপলব্ধ	237 নাম : হোসেন আলি পিতার নাম: আব্বাস বাড়ির নং : n0251 বয়স : 63 লিঙ্গ : পুরুষ	WB/01/008/129085 ফটো উপলব্ধ
238 নাম : মজিবর রহমান পিতার নাম: ছকরুদ্দিন মিজা বাড়ির নং : n0250 বয়স : 42 লিঙ্গ : পুরুষ	GBM2556678 ফটো উপলব্ধ	239 নাম : মিজা ছকরুদ্দিন পিতার নাম: কয়ছার বাড়ির নং : n0250 বয়স : 76 লিঙ্গ : পুরুষ	WB/01/008/129073 ফটো উপলব্ধ	240 নাম : অনুজা খাতুন স্বামীর নাম: সফিকুল মিজা বাড়ির নং : এন0250 বয়স : 28 লিঙ্গ : মহিলা	WII2063980 ফটো উপলব্ধ

বিধানসভা নির্বাচনক্ষেত্রের নং, নাম : 8-নাটাবাড়ি
ভাগ নং, নাম : 1-জায়গীর চিলাখানা (দ:অংশ),গদাধর নদীর পূর্ব অংশ

241	WB/01/008/129556	ফটো উপলব্ধ	242	WII1839463	ফটো উপলব্ধ	243	WII0306399	ফটো উপলব্ধ
নাম : ছামিনা বেওয়া স্বামীর নাম: কাসেম বাড়ির নং : n0245 বয়স : 59 লিঙ্গ : মহিলা			নাম : মানিকুল মিয়া পিতার নাম: নুরমহম্মদ মিয়া বাড়ির নং : n0271 বয়স : 32 লিঙ্গ : পুরুষ			নাম : মোচলেম আলী পিতার নাম: সুবিন্দার মিনা বাড়ির নং : n0228 বয়স : 37 লিঙ্গ : পুরুষ		
244	WII2487122	ফটো উপলব্ধ	245	GBM2556140	ফটো উপলব্ধ	246	WII1374412	ফটো উপলব্ধ
নাম : আমিসা খাতুন স্বামীর নাম: রহিম আলি বাড়ির নং : এন0228 বয়স : 21 লিঙ্গ : মহিলা			নাম : লাইলি বিবি (কাতুন) স্বামীর নাম: মুজিবুর রহমান বাড়ির নং : n0222 বয়স : 38 লিঙ্গ : মহিলা			নাম : হামিদা বিবি স্বামীর নাম: কাজিম মিয়া বাড়ির নং : n0219 বয়স : 34 লিঙ্গ : মহিলা		
247	WII2437168	ফটো উপলব্ধ	248	WII1531979	ফটো উপলব্ধ	249	WII1255769	ফটো উপলব্ধ
নাম : সবিনা খাতুন স্বামীর নাম: বাচ্চু মিয়া বাড়ির নং : 001 বয়স : 22 লিঙ্গ : মহিলা			নাম : মমিনুর মিয়া পিতার নাম: অহিমুদ্দিন মিয়া বাড়ির নং : n0220 বয়স : 33 লিঙ্গ : পুরুষ			নাম : ছামিনা খাতুন পিতার নাম: জমসের আলী বাড়ির নং : n0253 বয়স : 38 লিঙ্গ : মহিলা		
250	WB/01/008/129399	ফটো উপলব্ধ	251	WII2430197	ফটো উপলব্ধ	252	WII2080422	ফটো উপলব্ধ
নাম : বেওয়া জরিলা স্বামীর নাম: জমসের বাড়ির নং : n0253 বয়স : 66 লিঙ্গ : মহিলা			নাম : রফিক খাতুন পিতার নাম: রফিকুল মিয়া বাড়ির নং : জাইগীর চিলাখানা বয়স : 21 লিঙ্গ : মহিলা			নাম : রুস্তী খাতুন স্বামীর নাম: রফিকুল মিয়া বাড়ির নং : এন0252 বয়স : 29 লিঙ্গ : মহিলা		
253	WII1531961	ফটো উপলব্ধ	254	WII1255660	ফটো উপলব্ধ	255	WII2498491	ফটো উপলব্ধ
নাম : মনিরুল মিয়া পিতার নাম: আজিজুল মিয়া বাড়ির নং : n0275 বয়স : 31 লিঙ্গ : পুরুষ			নাম : আকলী খাতুন পিতার নাম: আলী হোসেন মিয়া বাড়ির নং : n0251 বয়স : 41 লিঙ্গ : মহিলা			নাম : আসরাবুল মিয়া পিতার নাম: মনিরুল মিয়া বাড়ির নং : এন0252 বয়স : 20 লিঙ্গ : পুরুষ		
256	GBM1596899	ফটো উপলব্ধ	257	WB/01/008/129296	ফটো উপলব্ধ	258	WII1173368	ফটো উপলব্ধ
নাম : রঞ্জিত অধিকারী পিতার নাম: লক্ষ্মীনারায়ণ অধিকারী বাড়ির নং : n0269 বয়স : 48 লিঙ্গ : পুরুষ			নাম : কবিকা অধিকারী স্বামীর নাম: লক্ষ্মীনারায়ণ অধিকারী বাড়ির নং : n0269 বয়স : 63 লিঙ্গ : মহিলা			নাম : সুকান্ত অধিকারী পিতার নাম: লক্ষ্মী নারায়ণ অধিকারী বাড়ির নং : n0269 বয়স : 35 লিঙ্গ : পুরুষ		
259	GBM2556504	ফটো উপলব্ধ	260	WII2185692	ফটো উপলব্ধ	261	WB/01/008/129226	ফটো উপলব্ধ
নাম : মৃত্যঞ্জয় অধিকারী পিতার নাম: মৃত লক্ষী নারায়ণ অধিকারী বাড়ির নং : n0334 বয়স : 38 লিঙ্গ : পুরুষ			নাম : জোনাব আলী পিতার নাম: আক্তার মিয়া বাড়ির নং : n0226 বয়স : 59 লিঙ্গ : পুরুষ			নাম : লায়লী বিবি স্বামীর নাম: জোনাব আলী মিয়া বাড়ির নং : n0226 বয়স : 55 লিঙ্গ : মহিলা		
262	WII2309185	ফটো উপলব্ধ	263	WII1173152	ফটো উপলব্ধ	264	WII1739440	ফটো উপলব্ধ
নাম : লায়লা খাতুন স্বামীর নাম: দিউন আলি বাড়ির নং : নং222 বয়স : 24 লিঙ্গ : মহিলা			নাম : রাজিবুল হক পিতার নাম: জোনাব আলি বাড়ির নং : n0226 বয়স : 37 লিঙ্গ : পুরুষ			নাম : রুবেল হোসেন পিতার নাম: লক্ষী নারায়ণ অধিকারী বাড়ির নং : n0226 বয়স : 29 লিঙ্গ : পুরুষ		
265	WII1839885	ফটো উপলব্ধ	266	WII2182582	ফটো উপলব্ধ	267	WII1902550	ফটো উপলব্ধ
নাম : রাবুল হোসেন পিতার নাম: জোনাব আলী বাড়ির নং : n0226 বয়স : 29 লিঙ্গ : পুরুষ			নাম : লিটন আলী পিতার নাম: মজিবুর রহমান বাড়ির নং : N00 বয়স : 25 লিঙ্গ : পুরুষ			নাম : মিঠুন বর্মন পিতার নাম: অনিল বর্মন বাড়ির নং : n0216 বয়স : 29 লিঙ্গ : পুরুষ		
268	WB/01/008/129472	ফটো উপলব্ধ	269	WB/01/008/129341	ফটো উপলব্ধ	270	RNL1374610	ফটো উপলব্ধ
নাম : বুলবুলি বর্মন স্বামীর নাম: সর্কানন্দ বর্মন বাড়ির নং : n0236 বয়স : 69 লিঙ্গ : মহিলা			নাম : পানকুমারী বর্মন স্বামীর নাম: মঙ্গলচন্দ্র বর্মন বাড়ির নং : n0218 বয়স : 61 লিঙ্গ : মহিলা			নাম : নমিতা বর্মন স্বামীর নাম: উদয় বর্মন বাড়ির নং : হু বয়স : 37 লিঙ্গ : মহিলা		

বিধানসভা নির্বাচনক্ষেত্রের নং, নাম : 8-নাটাবাড়ি
ভাগ নং, নাম : 1-জায়গীর চিলাখানা (দ:অংশ),গদাধর নদীর পূর্ব অংশ

271 নাম : পুনেশ্বর বর্মণ পিতার নাম: নগেন্দ্র বর্মণ বাড়ির নং : n0217 বয়স : 59 লিঙ্গ : পুরুষ	WB/01/008/129376 ফটো উপলব্ধ	272 নাম : সরলবালা বর্মণ স্বামীর নাম: বীরনারায়ণ বর্মণ বাড়ির নং : n0210 বয়স : 59 লিঙ্গ : মহিলা	WB/01/008/129368 ফটো উপলব্ধ	273 নাম : শান্তেশ্বর বর্মণ পিতার নাম: নগেন্দ্র বর্মণ বাড়ির নং : n0213 বয়স : 63 লিঙ্গ : পুরুষ	WB/01/008/129581 ফটো উপলব্ধ
274 নাম : সুবিন বর্মণ পিতার নাম: সরেন্দ্র বর্মণ বাড়ির নং : n0204 বয়স : 48 লিঙ্গ : পুরুষ	GBM2042174 ফটো উপলব্ধ	275 নাম : মদন বর্মণ পিতার নাম: সম্বর বর্মণ বাড়ির নং : n0293 বয়স : 33 লিঙ্গ : পুরুষ	WII1531805 ফটো উপলব্ধ	276 নাম : মনিকা বর্মণ স্বামীর নাম: রামকৃষ্ণ বর্মণ বাড়ির নং : স্কু বয়স : 25 লিঙ্গ : মহিলা	WII2026094 ফটো উপলব্ধ
Q 277 নাম : জ্যোৎস্না বর্মণ পিতার নাম: বিপুল বর্মণ বাড়ির নং : বয়স : 46 লিঙ্গ : মহিলা	WII1839877 ফটো উপলব্ধ	278 নাম : কৌশলা বর্মণ স্বামীর নাম: হরেন বর্মণ বাড়ির নং : n0205 বয়স : 56 লিঙ্গ : মহিলা	WB/01/008/129486 ফটো উপলব্ধ	279 নাম : সর্বানন্দ বর্মণ পিতার নাম: সদানন্দ বর্মণ বাড়ির নং : n0236 বয়স : 73 লিঙ্গ : পুরুষ	WB/01/008/129670 ফটো উপলব্ধ
280 নাম : জনক বর্মণ পিতার নাম: পুলিন বর্মণ বাড়ির নং : n0214 বয়স : 31 লিঙ্গ : পুরুষ	WII1739309 ফটো উপলব্ধ	281 নাম : রামকৃষ্ণ বর্মণ পিতার নাম: নুপেন বর্মণ বাড়ির নং : স্কু বয়স : 39 লিঙ্গ : পুরুষ	WII0216978 ফটো উপলব্ধ	282 নাম : সম্বল বর্মণ পিতার নাম: নরেন বর্মণ বাড়ির নং : n0266 বয়স : 27 লিঙ্গ : পুরুষ	WII1921527 ফটো উপলব্ধ
283 নাম : মানিক বর্মণ পিতার নাম: নুপেন বর্মণ বাড়ির নং : স্কু বয়স : 35 লিঙ্গ : পুরুষ	WII1524339 ফটো উপলব্ধ	284 নাম : কমল বর্মণ পিতার নাম: তরেন বর্মণ বাড়ির নং : n0207 বয়স : 37 লিঙ্গ : পুরুষ	GBM2556553 ফটো উপলব্ধ	285 নাম : স্বপ্না বর্মণ (দাস) স্বামীর নাম: অরবিন্দ বর্মণ বাড়ির নং : n0212 বয়স : 37 লিঙ্গ : মহিলা	GBM2556819 ফটো উপলব্ধ
286 নাম : বীরনারায়ণ বর্মণ পিতার নাম: ধনমন্ত বর্মণ বাড়ির নং : n0210 বয়স : 66 লিঙ্গ : পুরুষ	WB/01/008/129411 ফটো উপলব্ধ	287 নাম : আনন্দ বর্মণ পিতার নাম: ভরত বর্মণ বাড়ির নং : n0209 বয়স : 32 লিঙ্গ : পুরুষ	WII1448117 ফটো উপলব্ধ	288 নাম : মালতি বর্মণ স্বামীর নাম: ভরত বর্মণ বাড়ির নং : n0209 বয়স : 61 লিঙ্গ : মহিলা	WB/01/008/129344 ফটো উপলব্ধ
289 নাম : ভরত বর্মণ পিতার নাম: মশা বর্মণ বাড়ির নং : n0209 বয়স : 67 লিঙ্গ : পুরুষ	WB/01/008/129579 ফটো উপলব্ধ	290 নাম : মিনতী বর্মণ স্বামীর নাম: গোপাল বর্মণ বাড়ির নং : n0208 বয়স : 40 লিঙ্গ : মহিলা	WII1631498 ফটো উপলব্ধ	291 নাম : জ্যোৎস্না সরকার পিতার নাম: শিতেশ্বর সরকার বাড়ির নং : এন0215 বয়স : 33 লিঙ্গ : মহিলা	WII1522572 ফটো উপলব্ধ
292 নাম : অজিত বর্মণ পিতার নাম: শান্তেশ্বর বর্মণ বাড়ির নং : এন0213 বয়স : 23 লিঙ্গ : পুরুষ	WII2230282 ফটো উপলব্ধ	293 নাম : মামনি বর্মণ পিতার নাম: বিজয় বর্মণ বাড়ির নং : n0360 বয়স : 28 লিঙ্গ : মহিলা	WII1921410 ফটো উপলব্ধ	294 নাম : ফুলকুমারী বর্মণ স্বামীর নাম: ফুলেশ্বর বর্মণ বাড়ির নং : n0212 বয়স : 66 লিঙ্গ : মহিলা	WB/01/008/129306 ফটো উপলব্ধ
295 নাম : দীপক বর্মণ পিতার নাম: পুনেশ্বর বর্মণ বাড়ির নং : n0217 বয়স : 28 লিঙ্গ : পুরুষ	WII1839547 ফটো উপলব্ধ	296 নাম : প্রতিমা সরকার পিতার নাম: রঞ্জীৎ সরকার বাড়ির নং : এন0218 বয়স : 28 লিঙ্গ : মহিলা	WII2081628 ফটো উপলব্ধ	297 নাম : দেবেন্দ্র বর্মণ পিতার নাম: সর্বানন্দ বর্মণ বাড়ির নং : n0236 বয়স : 41 লিঙ্গ : পুরুষ	GBM2394039 ফটো উপলব্ধ
298 নাম : মহেন্দ্র বর্মণ পিতার নাম: সর্বানন্দ বর্মণ বাড়ির নং : n0236 বয়স : 48 লিঙ্গ : পুরুষ	GBM2556066 ফটো উপলব্ধ	299 নাম : সুজিৎ বর্মণ পিতার নাম: শান্তেশ্বর বর্মণ বাড়ির নং : n00213 বয়স : 27 লিঙ্গ : পুরুষ	WII2153401 ফটো উপলব্ধ	300 নাম : পুরবল বর্মণ পিতার নাম: নরেন বর্মণ বাড়ির নং : n0266 বয়স : 30 লিঙ্গ : পুরুষ	WII1631209 ফটো উপলব্ধ

বিধানসভা নির্বাচনক্ষেত্রের নং, নাম : 8-নাটাবাড়ি
ভাগ নং, নাম : 1-জায়গীর চিলাখানা (দ:অংশ),গদাধর নদীর পূর্ব অংশ

301 নাম : সুনিল বর্মণ পিতার নাম: নুপেন বর্মণ বাড়ির নং : স্ক বয়স : 42 লিঙ্গ : পুরুষ	DMY2022333 ফটো উপলব্ধ	302 নাম : যু থিকা বর্মণ স্বামীর নাম: অনিল বর্মণ বাড়ির নং : n0216 বয়স : 50 লিঙ্গ : মহিলা	WII2135218 ফটো উপলব্ধ	303 নাম : বিকাশ বর্মণ পিতার নাম: হরেন বর্মণ বাড়ির নং : n0205 বয়স : 28 লিঙ্গ : পুরুষ	WII1839430 ফটো উপলব্ধ
304 নাম : নরেন বর্মণ পিতার নাম: শিবিন বর্মণ বাড়ির নং : n0266 বয়স : 70 লিঙ্গ : পুরুষ	WB/01/008/129594 ফটো উপলব্ধ	305 নাম : মানিক বর্মণ স্বামীর নাম: সুভাষ বর্মণ বাড়ির নং : n0249 বয়স : 51 লিঙ্গ : মহিলা	WB/01/008/129400 ফটো উপলব্ধ	306 নাম : পুলিন বর্মণ পিতার নাম: বলমন্ত বর্মণ বাড়ির নং : n0214 বয়স : 63 লিঙ্গ : পুরুষ	WB/01/008/129580 ফটো উপলব্ধ
307 নাম : সুশান্ত বর্মণ পিতার নাম: সান্তেশ্বর বর্মণ বাড়ির নং : n0213 বয়স : 29 লিঙ্গ : পুরুষ	WII1739267 ফটো উপলব্ধ	308 নাম : মাধব বর্মণ পিতার নাম: ভরত বর্মণ বাড়ির নং : n0209 বয়স : 35 লিঙ্গ : পুরুষ	WII1448034 ফটো উপলব্ধ	309 নাম : মালতী বর্মণ স্বামীর নাম: সরেন বর্মণ বাড়ির নং : n0208 বয়স : 32 লিঙ্গ : মহিলা	WII1839703 ফটো উপলব্ধ
310 নাম : নিরঞ্জন বর্মণ পিতার নাম: বীরেন বর্মণ বাড়ির নং : n0206 বয়স : 31 লিঙ্গ : পুরুষ	WII1739127 ফটো উপলব্ধ	311 নাম : জয়েন্দ্র বর্মণ পিতার নাম: সর্বাঙ্গ বর্মণ বাড়ির নং : n0236 বয়স : 37 লিঙ্গ : পুরুষ	WII0311902 ফটো উপলব্ধ	312 নাম : মহেশ চন্দ্র বর্মণ পিতার নাম: সর্বাঙ্গ বর্মণ বাড়ির নং : n0236 বয়স : 50 লিঙ্গ : পুরুষ	WB/01/008/129228 ফটো উপলব্ধ
313 নাম : দীপক বর্মণ পিতার নাম: বীর নারায়ণ বর্মণ বাড়ির নং : n0210 বয়স : 31 লিঙ্গ : পুরুষ	WII1739507 ফটো উপলব্ধ	314 নাম : রাজীব বর্মণ পিতার নাম: মঙ্গল চন্দ্র বর্মণ বাড়ির নং : n0056 বয়স : 40 লিঙ্গ : পুরুষ	WII1374198 ফটো উপলব্ধ	315 নাম : রাকেশ বর্মণ পিতার নাম: অনিল বর্মণ বাড়ির নং : n0216 বয়স : 27 লিঙ্গ : পুরুষ	WII1921543 ফটো উপলব্ধ
316 নাম : সুশীল বর্মণ পিতার নাম: বলমন্ত বর্মণ বাড়ির নং : n0215 বয়স : 67 লিঙ্গ : পুরুষ	WB/01/008/129525 ফটো উপলব্ধ	317 নাম : বানভাষী বর্মণ স্বামীর নাম: জগেন্দ্র বর্মণ বাড়ির নং : n0216 বয়স : 83 লিঙ্গ : মহিলা	WB/01/008/129068 ফটো উপলব্ধ	318 নাম : কিরণবালা বর্মণ স্বামীর নাম: রামানন্দ বর্মণ বাড়ির নং : n0237 বয়স : 63 লিঙ্গ : মহিলা	WB/01/008/129482 ফটো উপলব্ধ
319 নাম : মমতা বর্মণ স্বামীর নাম: রতন বর্মণ বাড়ির নং : n0237 বয়স : 37 লিঙ্গ : মহিলা	WII1255397 ফটো উপলব্ধ	320 নাম : রতন বর্মণ পিতার নাম: রামানন্দ বর্মণ বাড়ির নং : n0237 বয়স : 40 লিঙ্গ : পুরুষ	GBM2234789 ফটো উপলব্ধ	321 নাম : রত্না বর্মণ স্বামীর নাম: সুনিল বর্মণ বাড়ির নং : স্ক বয়স : 32 লিঙ্গ : মহিলা	WII1524347 ফটো উপলব্ধ
322 নাম : রুপেশ্বরী বর্মণ স্বামীর নাম: উপেন্দ্র বর্মণ বাড়ির নং : n0267 বয়স : 73 লিঙ্গ : মহিলা	WB/01/008/129380 ফটো উপলব্ধ	323 নাম : মধুমলা বর্মণ স্বামীর নাম: সম্বর বর্মণ বাড়ির নং : n0293 বয়স : 69 লিঙ্গ : মহিলা	WB/01/008/129316 ফটো উপলব্ধ	324 নাম : তারাময়ী বর্মণ স্বামীর নাম: সুশীল বর্মণ বাড়ির নং : n0215 বয়স : 55 লিঙ্গ : মহিলা	WB/01/008/129404 ফটো উপলব্ধ
325 নাম : ললিতা বর্মণ স্বামীর নাম: পুণেশ্বর বর্মণ বাড়ির নং : n0217 বয়স : 51 লিঙ্গ : মহিলা	WB/01/008/129327 ফটো উপলব্ধ	326 নাম : কাকলী বর্মণ স্বামীর নাম: দেবেন্দ্র বর্মণ বাড়ির নং : এন0236 বয়স : 28 লিঙ্গ : মহিলা	WII1833946 ফটো উপলব্ধ	327 নাম : সুবল বর্মণ পিতার নাম: নরেন বর্মণ বাড়ির নং : n0266 বয়স : 40 লিঙ্গ : পুরুষ	GBM2234698 ফটো উপলব্ধ
328 নাম : সুভাষ বর্মণ পিতার নাম: রাজেশ্বর বর্মণ বাড়ির নং : n0248 বয়স : 61 লিঙ্গ : পুরুষ	WB/01/008/129509 ফটো উপলব্ধ	329 নাম : সঞ্জিত বর্মণ পিতার নাম: অরবিন্দ বর্মণ বাড়ির নং : পাট 8/74 বয়স : 24 লিঙ্গ : পুরুষ	WII2383677 ফটো উপলব্ধ	330 নাম : অপর্ণা বর্মণ পিতার নাম: অরবিন্দ বর্মণ বাড়ির নং : 8/75 বয়স : 20 লিঙ্গ : মহিলা	WII2433472 ফটো উপলব্ধ

বিধানসভা নির্বাচনক্ষেত্রের নং, নাম : 8-নাটাবাড়ি
ভাগ নং, নাম : 1-জায়গীর চিলাখানা (দ:অংশ),গদাধর নদীর পূর্ব অংশ

331	WII2430247	নাম : শান্তনা রায় স্বামীর নাম: পুরবল বর্মণ বাড়ির নং : জাইগির চিলাখানা বয়স : 32 লিঙ্গ : মহিলা	ফটো উপলব্ধ	332	WII2430221	নাম : রত্না সরকার স্বামীর নাম: বাপী সরকার বাড়ির নং : জাইগির চিলাখানা বয়স : 25 লিঙ্গ : মহিলা	ফটো উপলব্ধ	333	WII2325215	নাম : পূর্ণিমা বর্মণ স্বামীর নাম: দীপক বর্মণ বাড়ির নং : নং 210 বয়স : 24 লিঙ্গ : মহিলা	ফটো উপলব্ধ
334	WII2430205	নাম : নীলিমা দাস স্বামীর নাম: রঞ্জিত অধিকারী বাড়ির নং : জাইগির চিলাখানা বয়স : 22 লিঙ্গ : মহিলা	ফটো উপলব্ধ	335	WB/01/008/129181	নাম : সরেন বর্মণ পিতার নাম: নুপেন বর্মণ বাড়ির নং : n0208 বয়স : 55 লিঙ্গ : পুরুষ	ফটো উপলব্ধ	336	GBM2556546	নাম : পূর্ণিমা বর্মণ স্বামীর নাম: কমল বর্মণ বাড়ির নং : n0207 বয়স : 38 লিঙ্গ : মহিলা	ফটো উপলব্ধ
337	WII0310300	নাম : অলোকা বর্মণ স্বামীর নাম: হেমন্ত বর্মণ বাড়ির নং : n0213 বয়স : 50 লিঙ্গ : মহিলা	ফটো উপলব্ধ	338	WII1448026	নাম : প্রদীপ বর্মণ পিতার নাম: শান্তেশ্বর বর্মণ বাড়ির নং : n0213 বয়স : 32 লিঙ্গ : পুরুষ	ফটো উপলব্ধ	339	WB/01/008/129345	নাম : সরলবালা বর্মণ স্বামীর নাম: শান্তেশ্বর বর্মণ বাড়ির নং : n0213 বয়স : 55 লিঙ্গ : মহিলা	ফটো উপলব্ধ
340	WB/01/008/129369	নাম : সোনাই বর্মণ স্বামীর নাম: বীরেন বর্মণ বাড়ির নং : n0206 বয়স : 52 লিঙ্গ : মহিলা	ফটো উপলব্ধ	341	YUG1907237	নাম : শিবানী বর্মণ স্বামীর নাম: জয়েন্দ্র বর্মণ বাড়ির নং : N0236 বয়স : 25 লিঙ্গ : মহিলা	ফটো উপলব্ধ	342	WB/01/008/129379	নাম : অনিল বর্মণ পিতার নাম: জগেন্দ্র বর্মণ বাড়ির নং : n0216 বয়স : 58 লিঙ্গ : পুরুষ	ফটো উপলব্ধ
343	WII1631449	নাম : শ্যামল বর্মণ পিতার নাম: সুশীল বর্মণ বাড়ির নং : n0215 বয়স : 38 লিঙ্গ : পুরুষ	ফটো উপলব্ধ	344	GBM2235216	নাম : সঞ্জয় বর্মণ পিতার নাম: মঙ্গল চন্দ্র বর্মণ বাড়ির নং : n0218 বয়স : 41 লিঙ্গ : পুরুষ	ফটো উপলব্ধ	345	WB/01/008/129582	নাম : মঙ্গলচন্দ্র বর্মণ পিতার নাম: ধনমন্ত বর্মণ বাড়ির নং : n0218 বয়স : 69 লিঙ্গ : পুরুষ	ফটো উপলব্ধ
346	WII2510485	নাম : রামানন্দ বর্মণ পিতার নাম: সদানন্দ বর্মণ বাড়ির নং : n0237 বয়স : 66 লিঙ্গ : পুরুষ	ফটো উপলব্ধ	347	WB/01/008/129488	নাম : বানে বর্মণ স্বামীর নাম: নরেন বর্মণ বাড়ির নং : n0266 বয়স : 61 লিঙ্গ : মহিলা	ফটো উপলব্ধ	348	WII2607927	নাম : ভারতী বর্মণ স্বামীর নাম: শিবেন্দ্র বর্মণ বাড়ির নং : n0248 বয়স : 66 লিঙ্গ : মহিলা	ফটো উপলব্ধ
349	WII2500114	নাম : রীনা বর্মণ পিতার নাম: সুভাষ বর্মণ বাড়ির নং : এন0248 বয়স : 22 লিঙ্গ : মহিলা	ফটো উপলব্ধ	350	GBM2627453	নাম : তপন বর্মণ পিতার নাম: রামানন্দ বর্মণ বাড়ির নং : n0237 বয়স : 37 লিঙ্গ : পুরুষ	ফটো উপলব্ধ	351	WII2080489	নাম : সুজন বর্মণ পিতার নাম: সুশীল বর্মণ বাড়ির নং : এন0215 বয়স : 40 লিঙ্গ : পুরুষ	ফটো উপলব্ধ
352	WII1839844	নাম : আলপনা বর্মণ স্বামীর নাম: সুভাষ বর্মণ বাড়ির নং : n0209 বয়স : 29 লিঙ্গ : মহিলা	ফটো উপলব্ধ	353	GBM2627479	নাম : বিপুল বর্মণ পিতার নাম: সুশীল বর্মণ বাড়ির নং : n0215 বয়স : 43 লিঙ্গ : পুরুষ	ফটো উপলব্ধ	354	WII2465144	নাম : প্রতিমা বর্মণ স্বামীর নাম: সুজন বর্মণ বাড়ির নং : পাট নং 8/75 বয়স : 26 লিঙ্গ : মহিলা	ফটো উপলব্ধ
355	WII2465136	নাম : বিভাস বর্মণ পিতার নাম: বিপুল বর্মণ বাড়ির নং : পাট নং 8/75 বয়স : 20 লিঙ্গ : পুরুষ	ফটো উপলব্ধ	356	WB/01/008/129036	নাম : বাসনা বর্মণ স্বামীর নাম: বিজয় বর্মণ বাড়ির নং : n0211 বয়স : 66 লিঙ্গ : মহিলা	ফটো উপলব্ধ	357	GBM1619154	নাম : ক্ষিরবালা বর্মণ স্বামীর নাম: সুভাষ বর্মণ বাড়ির নং : n0267 বয়স : 45 লিঙ্গ : মহিলা	ফটো উপলব্ধ
358	WB/01/008/129412	নাম : সুভাষ বর্মণ পিতার নাম: উপেন্দ্র বর্মণ বাড়ির নং : n0267 বয়স : 55 লিঙ্গ : পুরুষ	ফটো উপলব্ধ	359	WII1374743	নাম : গোপাল বর্মণ পিতার নাম: নুপেন্দ্র বর্মণ বাড়ির নং : n0208 বয়স : 38 লিঙ্গ : পুরুষ	ফটো উপলব্ধ	360	WB/01/008/129342	নাম : সমারী বর্মণ স্বামীর নাম: তরেন বর্মণ বাড়ির নং : n0207 বয়স : 60 লিঙ্গ : মহিলা	ফটো উপলব্ধ

বিধানসভা নির্বাচনক্ষেত্রের নং, নাম : 8-নাটাবাড়ি
ভাগ নং, নাম : 1-জায়গীর চিলাখানা (দ:অংশ),গদাধর নদীর পূর্ব অংশ

361 নাম : মাধবী বর্মন স্বামীর নাম: সঞ্জয় বর্মন বাড়ির নং : n0002 বয়স : 40 লিঙ্গ : মহিলা	WII0309930 ফটো উপলব্ধ	362 নাম : হরেন বর্মন পিতার নাম: শিবিন বর্মন বাড়ির নং : n0205 বয়স : 63 লিঙ্গ : পুরুষ	WB/01/008/129642 ফটো উপলব্ধ	363 নাম : বীরেন বর্মন পিতার নাম: সরেন্দ্র বর্মন বাড়ির নং : n0206 বয়স : 56 লিঙ্গ : পুরুষ	WB/01/008/129130 ফটো উপলব্ধ
364 নাম : তরেন বর্মন পিতার নাম: শিবিন বর্মন বাড়ির নং : n0207 বয়স : 66 লিঙ্গ : পুরুষ	WB/01/008/129563 ফটো উপলব্ধ	365 নাম : তাপসী বর্মন পিতার নাম: সরেন বর্মন বাড়ির নং : এন0208 বয়স : 23 লিঙ্গ : মহিলা	WII2230274 ফটো উপলব্ধ	366 নাম : হেমন্ত বর্মন পিতার নাম: নগেন্দ্র বর্মন বাড়ির নং : n0213 বয়স : 52 লিঙ্গ : পুরুষ	WB/01/008/129186 ফটো উপলব্ধ
367 নাম : রাহুল বর্মন পিতার নাম: হেমন্ত বর্মন বাড়ির নং : এন0213 বয়স : 20 লিঙ্গ : পুরুষ	WII2499093 ফটো উপলব্ধ	368 নাম : বাসন্তী বর্মন স্বামীর নাম: সুরিন বর্মন বাড়ির নং : n0204 বয়স : 43 লিঙ্গ : মহিলা	GBM2042182 ফটো উপলব্ধ	369 নাম : হরেকৃষ্ণ বর্মন পিতার নাম: নৃপেন বর্মন বাড়ির নং : স্ক বয়স : 38 লিঙ্গ : পুরুষ	WII0216986 ফটো উপলব্ধ
370 নাম : রজত বর্মন পিতার নাম: পুলিন বর্মন বাড়ির নং : n0214 বয়স : 27 লিঙ্গ : পুরুষ	WII1921535 ফটো উপলব্ধ	371 নাম : সুমিত্রা বর্মন স্বামীর নাম: মহেশ চন্দ্র বর্মন বাড়ির নং : n0236 বয়স : 42 লিঙ্গ : মহিলা	WII1255314 ফটো উপলব্ধ	372 নাম : উদয় বর্মন পিতার নাম: বিজয় বর্মন বাড়ির নং : n0211 বয়স : 45 লিঙ্গ : পুরুষ	GBM2234730 ফটো উপলব্ধ
373 নাম : মামনী বর্মন (বানিয়া) স্বামীর নাম: মানিক বর্মন বাড়ির নং : স্ক বয়স : 32 লিঙ্গ : মহিলা	WII1524354 ফটো উপলব্ধ	374 নাম : জানকী বর্মন (মন্ডল) স্বামীর নাম: তপন বর্মন বাড়ির নং : n0339 বয়স : 33 লিঙ্গ : মহিলা	WII1625367 ফটো উপলব্ধ	375 নাম : আঞ্জিনা বিবি স্বামীর নাম: মফিদুল মিঞা বাড়ির নং : n0335 বয়স : 37 লিঙ্গ : মহিলা	DMY2528099 ফটো উপলব্ধ
376 নাম : ইয়াবিন মিঞা পিতার নাম: আফজাল মিঞা বাড়ির নং : n0277 বয়স : 56 লিঙ্গ : পুরুষ	WII2182293 ফটো উপলব্ধ	377 নাম : মলিনা বিবি স্বামীর নাম: ইয়াবিন মিঞা বাড়ির নং : n0277 বয়স : 51 লিঙ্গ : মহিলা	WII2188233 ফটো উপলব্ধ	378 নাম : আজিদুল মিঞা পিতার নাম: সবাবুদ্দিন বাড়ির নং : n0286 বয়স : 53 লিঙ্গ : পুরুষ	WB/01/008/129590 ফটো উপলব্ধ
379 নাম : রমিজা বিবি স্বামীর নাম: মোহেরউদ্দিন বাড়ির নং : n0238 বয়স : 53 লিঙ্গ : মহিলা	WB/01/008/129172 ফটো উপলব্ধ	380 নাম : রীনা বিবি স্বামীর নাম: রবীন্দ্র মিঞা বাড়ির নং : n0238 বয়স : 40 লিঙ্গ : মহিলা	WII1631225 ফটো উপলব্ধ	381 নাম : মজিলা বেওয়া স্বামীর নাম: সবাবুদ্দিন বাড়ির নং : n0286 বয়স : 76 লিঙ্গ : মহিলা	WB/01/008/129484 ফটো উপলব্ধ
382 নাম : রবিন্দুল মিঞা পিতার নাম: মোহেরউদ্দিন মিঞা বাড়ির নং : n0238 বয়স : 35 লিঙ্গ : পুরুষ	WII1254630 ফটো উপলব্ধ	383 নাম : মেহেরজান বেওয়া স্বামীর নাম: রবীন্দ্র মিঞা বাড়ির নং : n0238 বয়স : 79 লিঙ্গ : মহিলা	WB/01/008/129461 ফটো উপলব্ধ	384 নাম : আমিনা বিবি স্বামীর নাম: আজিদুল মিঞা বাড়ির নং : n0286 বয়স : 44 লিঙ্গ : মহিলা	GBM2394344 ফটো উপলব্ধ
385 নাম : আলকুদদুজ মিঞা পিতার নাম: আজিদুল মিঞা বাড়ির নং : নং 286 বয়স : 22 লিঙ্গ : পুরুষ	WII2304897 ফটো উপলব্ধ	386 নাম : মোজাম্মেল মিঞা পিতার নাম: আক্তার বাড়ির নং : n0265 বয়স : 50 লিঙ্গ : পুরুষ	WB/01/008/129394 ফটো উপলব্ধ	387 নাম : রসিদুল মিঞা পিতার নাম: মিহিরদ্দিন মিঞা বাড়ির নং : n0358 বয়স : 27 লিঙ্গ : পুরুষ	WII1921394 ফটো উপলব্ধ
388 নাম : জাকির হোসেন পিতার নাম: ছকির মিঞা বাড়ির নং : n0274 বয়স : 39 লিঙ্গ : পুরুষ	GBM2556090 ফটো উপলব্ধ	389 নাম : লিপি বিবি স্বামীর নাম: আফাজ মিঞা বাড়ির নং : এন0232 বয়স : 59 লিঙ্গ : মহিলা	WII2187649 ফটো উপলব্ধ	390 নাম : মোকলেজা খাতুন স্বামীর নাম: মনিরুল মিঞা বাড়ির নং : এন0232 বয়স : 26 লিঙ্গ : মহিলা	WII2032803 ফটো উপলব্ধ

বিধানসভা নির্বাচনক্ষেত্রের নং, নাম : 8-নাটাবাড়ি
ভাগ নং, নাম : 1-জায়গীর চিলাখানা (দ:অংশ),গদাধর নদীর পূর্ব অংশ

391	WII2234268	নাম : মোজাফর মিয়া পিতার নাম: আক্তারউদ্দিন মিয়া বাড়ির নং : n0265 বয়স : 49 লিঙ্গ : পুরুষ	ফটো উপলব্ধ	392	DMY2528115	নাম : মফিদুল মিয়া পিতার নাম: জমসের আলী মিয়া বাড়ির নং : n0340 বয়স : 40 লিঙ্গ : পুরুষ	ফটো উপলব্ধ	393	WII1374396	নাম : মনিরুল মিয়া পিতার নাম: আফাজ মিয়া বাড়ির নং : n0232 বয়স : 34 লিঙ্গ : পুরুষ	ফটো উপলব্ধ
394	YUG2003713	নাম : মৌসুমী খাতুন পিতার নাম: মুগাল মিয়া বাড়ির নং : এন0232 বয়স : 25 লিঙ্গ : মহিলা	ফটো উপলব্ধ	395	GBM2556009	নাম : রাহুল ইসলাম পিতার নাম: কোকাত মিয়া বাড়ির নং : n0242 বয়স : 38 লিঙ্গ : পুরুষ	ফটো উপলব্ধ	396	GBM1596378	নাম : ইয়াসিন মিয়া পিতার নাম: ছোলেমান মিয়া বাড়ির নং : n0227 বয়স : 78 লিঙ্গ : পুরুষ	ফটো উপলব্ধ
397	WII2326502	নাম : মৌসুমী পারভীন বিবি স্বামীর নাম: মোসারর হোসেন বাড়ির নং : এন274 বয়স : 22 লিঙ্গ : মহিলা	ফটো উপলব্ধ	398	WII1631316	নাম : আছিরন বিবি স্বামীর নাম: জাকির হোসেন বাড়ির নং : n0274 বয়স : 36 লিঙ্গ : মহিলা	ফটো উপলব্ধ	399	WB/01/008/129552	নাম : রাহেনা বিবি স্বামীর নাম: কোকাত বাড়ির নং : n0242 বয়স : 53 লিঙ্গ : মহিলা	ফটো উপলব্ধ
400	WII2304855	নাম : আশা খাতুন পিতার নাম: মোজাফর মিয়া বাড়ির নং : নং 265 বয়স : 22 লিঙ্গ : মহিলা	ফটো উপলব্ধ	401	WII1839695	নাম : এলেকা বিবি (খাতুন) স্বামীর নাম: সিদ্দিক মিয়া বাড়ির নং : n0227 বয়স : 31 লিঙ্গ : মহিলা	ফটো উপলব্ধ	402	WB/01/008/129328	নাম : আমেনা বিবি স্বামীর নাম: সিরাজ বাড়ির নং : n0292 বয়স : 71 লিঙ্গ : মহিলা	ফটো উপলব্ধ
403	GBM2627750	নাম : সফিয়া বিবি স্বামীর নাম: হামিদুল রহমান বাড়ির নং : n0227 বয়স : 40 লিঙ্গ : মহিলা	ফটো উপলব্ধ	404	GBM2394443	নাম : হামিদুল রহমান পিতার নাম: ইয়াসিন মিয়া বাড়ির নং : n0227 বয়স : 41 লিঙ্গ : পুরুষ	ফটো উপলব্ধ	405	WII1921477	নাম : মানিক হক পিতার নাম: আফাজ মিয়া বাড়ির নং : n0232 বয়স : 29 লিঙ্গ : পুরুষ	ফটো উপলব্ধ
406	WB/01/008/129241	নাম : সিরাজ মিয়া পিতার নাম: বাসাদিন বাড়ির নং : n0292 বয়স : 91 লিঙ্গ : পুরুষ	ফটো উপলব্ধ	407	WII1532126	নাম : জিলবানু বিবি (খাতুন) স্বামীর নাম: আলি হোসেন মিয়া বাড়ির নং : n0274 বয়স : 39 লিঙ্গ : মহিলা	ফটো উপলব্ধ	408	WII1255090	নাম : আলী হোসেন মিয়া পিতার নাম: ছকির মিয়া বাড়ির নং : n0274 বয়স : 41 লিঙ্গ : পুরুষ	ফটো উপলব্ধ
409	WII2498913	নাম : রাহুল মিয়া পিতার নাম: জাকির হোসেন বাড়ির নং : এন0274 বয়স : 20 লিঙ্গ : পুরুষ	ফটো উপলব্ধ	410	WII2062552	নাম : হাসেন আদিল মিয়া পিতার নাম: ইয়াসিন মিয়া বাড়ির নং : এন0227 বয়স : 35 লিঙ্গ : পুরুষ	ফটো উপলব্ধ	411	WB/01/008/129654	নাম : কোকাত মিয়া পিতার নাম: সুরং বাড়ির নং : n0242 বয়স : 60 লিঙ্গ : পুরুষ	ফটো উপলব্ধ
412	WII2185817	নাম : আফাজ মিয়া পিতার নাম: সাইবুদ্দিন বাড়ির নং : n0232 বয়স : 63 লিঙ্গ : পুরুষ	ফটো উপলব্ধ	413	GBM2394161	নাম : মমিনা বিবি স্বামীর নাম: মোজাফর মিয়া বাড়ির নং : n0265 বয়স : 41 লিঙ্গ : মহিলা	ফটো উপলব্ধ	414	WII1532068	নাম : আকলিমা বিবি স্বামীর নাম: মোজাম্মেল মিয়া বাড়ির নং : n0265 বয়স : 32 লিঙ্গ : মহিলা	ফটো উপলব্ধ
415	GBM2627792	নাম : আকলিমা বিবি (খাতুন) স্বামীর নাম: রাহুল ইসলাম বাড়ির নং : n0242 বয়স : 38 লিঙ্গ : মহিলা	ফটো উপলব্ধ	416	WII1448455	নাম : সিদ্দিক মিয়া পিতার নাম: ইয়াসিন মিয়া বাড়ির নং : n0227 বয়স : 33 লিঙ্গ : পুরুষ	ফটো উপলব্ধ	417	WII2437176	নাম : অর্জনা খাতুন স্বামীর নাম: হুসেন আলি মিয়া বাড়ির নং : 001 বয়স : 23 লিঙ্গ : মহিলা	ফটো উপলব্ধ
418	WII1839596	নাম : রাসিনা খাতুন পিতার নাম: কোববাত আলী মিয়া বাড়ির নং : n0242 বয়স : 33 লিঙ্গ : মহিলা	ফটো উপলব্ধ	419	WII1631126	নাম : স্বপ্না বর্মন স্বামীর নাম: সুবল বর্মন বাড়ির নং : n0254 বয়স : 32 লিঙ্গ : মহিলা	ফটো উপলব্ধ	420	WB/01/008/129712	নাম : পঞ্চানন সরকার পিতার নাম: ললিত চন্দ্র সরকার বাড়ির নং : n0254 বয়স : 48 লিঙ্গ : পুরুষ	ফটো উপলব্ধ

বিধানসভা নির্বাচনক্ষেত্রের নং, নাম : 8-নাটাবাড়ি
ভাগ নং, নাম : 1-জায়গীর চিলাখানা (দ:অংশ),গদাধর নদীর পূর্ব অংশ

421	WB/01/008/129001	ফটো উপলব্ধ	422	WII1739119	ফটো উপলব্ধ	423	WII1631191	ফটো উপলব্ধ
নাম : হরিপ্রসাদ সরকার পিতার নাম: ললিত সরকার বাড়ির নং : n0256 বয়স : 57 লিঙ্গ : পুরুষ			নাম : বিপ্লব সরকার পিতার নাম: হরকুমার সরকার বাড়ির নং : n0258 বয়স : 29 লিঙ্গ : পুরুষ			নাম : শিবু সরকার পিতার নাম: হরিপ্রসাদ সরকার বাড়ির নং : n0256 বয়স : 30 লিঙ্গ : পুরুষ		
424	WB/01/008/129056	ফটো উপলব্ধ	425	WII1839638	ফটো উপলব্ধ	426	WB/01/008/072345	ফটো উপলব্ধ
নাম : বীরেন সরকার পিতার নাম: ললিত সরকার বাড়ির নং : n0255 বয়স : 64 লিঙ্গ : পুরুষ			নাম : যতীন্দ্র মোহন সরকার পিতার নাম: তারামোহন সরকার বাড়ির নং : n0262 বয়স : 30 লিঙ্গ : পুরুষ			নাম : মিনারানী সরকার স্বামীর নাম: হরকুমার সরকার বাড়ির নং : n0258 বয়স : 50 লিঙ্গ : মহিলা		
427	WII1255363	ফটো উপলব্ধ	428	WB/01/008/129609	ফটো উপলব্ধ	429	GBM2627784	ফটো উপলব্ধ
নাম : গোলাপী সরকার পিতার নাম: জিতেন্দ্র নাথ সরকার বাড়ির নং : n0261 বয়স : 35 লিঙ্গ : মহিলা			নাম : জিতেন্দ্র নাথ সরকার পিতার নাম: শান্তিরাম সরকার বাড়ির নং : n0261 বয়স : 63 লিঙ্গ : পুরুষ			নাম : মামনি সরকার স্বামীর নাম: বিশ্বনাথ সরকার বাড়ির নং : n0259 বয়স : 38 লিঙ্গ : মহিলা		
430	WII1979699	ফটো উপলব্ধ	431	WII0314856	ফটো উপলব্ধ	432	WB/01/008/129680	ফটো উপলব্ধ
নাম : লক্ষন সরকার পিতার নাম: হরকুমার সরকার বাড়ির নং : N0258 বয়স : 26 লিঙ্গ : পুরুষ			নাম : বীথিকা সরকার (দাস) স্বামীর নাম: তনুয় সরকার বাড়ির নং : n0263 বয়স : 44 লিঙ্গ : মহিলা			নাম : তারামোহন সরকার পিতার নাম: শান্তি সরকার বাড়ির নং : n0262 বয়স : 61 লিঙ্গ : পুরুষ		
433	WII2230092	ফটো উপলব্ধ	434	WII1921428	ফটো উপলব্ধ	435	WB/01/008/129084	ফটো উপলব্ধ
নাম : সবিতা সরকার পিতার নাম: হরিপ্রসাদ সরকার বাড়ির নং : এন0256 বয়স : 23 লিঙ্গ : মহিলা			নাম : অনিমেশ সরকার পিতার নাম: বিশ্বনাথ সরকার বাড়ির নং : n0259 বয়স : 27 লিঙ্গ : পুরুষ			নাম : উর্মিলা সরকার স্বামীর নাম: বীরেন সরকার বাড়ির নং : n0255 বয়স : 53 লিঙ্গ : মহিলা		
436	WII2311199	ফটো উপলব্ধ	437	WB/01/008/129212	ফটো উপলব্ধ	438	WB/01/008/129530	ফটো উপলব্ধ
নাম : বিনয় সরকার পিতার নাম: বিশ্বনাথ সরকার বাড়ির নং : এন0256 বয়স : 22 লিঙ্গ : পুরুষ			নাম : জ্যোৎস্না সরকার স্বামীর নাম: তারামোহন সরকার বাড়ির নং : n0262 বয়স : 56 লিঙ্গ : মহিলা			নাম : বিনোদিনী সরকার স্বামীর নাম: হরেন্দ্র নাথ সরকার বাড়ির নং : n0260 বয়স : 84 লিঙ্গ : মহিলা		
439	WII2153534	ফটো উপলব্ধ	440	WII1531896	ফটো উপলব্ধ	441	GBM1596410	ফটো উপলব্ধ
নাম : রথীন্দ্র মোহন সরকার পিতার নাম: তারামোহন সরকার বাড়ির নং : স্ক বয়স : 25 লিঙ্গ : পুরুষ			নাম : বাপী সরকার পিতার নাম: বীরেন সরকার বাড়ির নং : n0255 বয়স : 34 লিঙ্গ : পুরুষ			নাম : মুক্তা সরকার স্বামীর নাম: রামপ্রসাদ সরকার বাড়ির নং : n0257 বয়স : 46 লিঙ্গ : মহিলা		
442	GBM1596402	ফটো উপলব্ধ	443	GBM1596550	ফটো উপলব্ধ	444	WII2230118	ফটো উপলব্ধ
নাম : রামপ্রসাদ সরকার পিতার নাম: ললিত সরকার বাড়ির নং : n0257 বয়স : 55 লিঙ্গ : পুরুষ			নাম : বিশ্বনাথ সরকার পিতার নাম: ললিত চন্দ্র সরকার বাড়ির নং : n0259 বয়স : 49 লিঙ্গ : পুরুষ			নাম : মনোজ সরকার পিতার নাম: রামপ্রসাদ সরকার বাড়ির নং : এন0257 বয়স : 23 লিঙ্গ : পুরুষ		
445	WII2036853	ফটো উপলব্ধ	446	WII2232098	ফটো উপলব্ধ	447	GBM2393833	ফটো উপলব্ধ
নাম : জানকি কাথী স্বামীর নাম: শিশির সরকার বাড়ির নং : N0256 বয়স : 25 লিঙ্গ : মহিলা			নাম : বিসাদী সরকার স্বামীর নাম: জিতেন সরকার বাড়ির নং : n0261 বয়স : 58 লিঙ্গ : মহিলা			নাম : তনুয় সরকার পিতার নাম: প্রমথ সরকার বাড়ির নং : n0263 বয়স : 41 লিঙ্গ : পুরুষ		
448	WB/01/008/129531	ফটো উপলব্ধ	449	WII1979756	ফটো উপলব্ধ	450	WII1921436	ফটো উপলব্ধ
নাম : জ্যোৎস্না সরকার স্বামীর নাম: প্রমথ সরকার বাড়ির নং : n0263 বয়স : 66 লিঙ্গ : মহিলা			নাম : অলকেশ সরকার পিতার নাম: বিশ্বনাথ সরকার বাড়ির নং : n0259 বয়স : 26 লিঙ্গ : পুরুষ			নাম : শিশির সরকার পিতার নাম: হরিপ্রসাদ সরকার বাড়ির নং : n0256 বয়স : 27 লিঙ্গ : পুরুষ		

451	WB/01/008/129086	নাম : রাধিকা সরকার স্বামীর নাম: হরিপ্রসাদ সরকার বাড়ির নং : n0256 বয়স : 51 লিঙ্গ : মহিলা	ফটো উপলব্ধ	452	WII1979707	নাম : রঞ্জন সরকার পিতার নাম: রামপ্রসাদ সরকার বাড়ির নং : N0257 বয়স : 26 লিঙ্গ : পুরুষ	ফটো উপলব্ধ	453	WB/01/008/129681	নাম : হরকুমার সরকার পিতার নাম: ললিত সরকার বাড়ির নং : n0258 বয়স : 53 লিঙ্গ : পুরুষ	ফটো উপলব্ধ
454	WII2430171	নাম : মিনা রয় পিতার নাম: রমানি রয় বাড়ির নং : 001 বয়স : 20 লিঙ্গ : মহিলা	ফটো উপলব্ধ	455	YJC1516061	নাম : সমীর হোসেন পিতার নাম: সোহাগ আলি হোসেন বাড়ির নং : N0253 বয়স : 31 লিঙ্গ : পুরুষ	ফটো উপলব্ধ	456	WII2430163	নাম : অলীমা খাতুন স্বামীর নাম: সমীর হোসেন বাড়ির নং : পটি নং 8/75 বয়স : 25 লিঙ্গ : মহিলা	ফটো উপলব্ধ
457	WII2319846	নাম : চন্দনা সরকার স্বামীর নাম: মনোজ সরকার বাড়ির নং : এন0257 বয়স : 22 লিঙ্গ : মহিলা	ফটো উপলব্ধ	458	WII2540896	নাম : জবা বর্মন স্বামীর নাম: শিব সরকার বাড়ির নং : এন0256 বয়স : 19 লিঙ্গ : মহিলা	ফটো উপলব্ধ	459	WII2540904	নাম : সুস্মিতা অধিকারী স্বামীর নাম: অলকেশ সরকার বাড়ির নং : এন0259 বয়স : 21 লিঙ্গ : মহিলা	ফটো উপলব্ধ
460	WII2550218	নাম : অনামিকা বর্মন স্বামীর নাম: রজত বর্মন বাড়ির নং : এন0214 বয়স : 23 লিঙ্গ : মহিলা	ফটো উপলব্ধ	461	WII2551265	নাম : সাদ্দাম হোসেন পিতার নাম: আলি হোসেন মিয়া বাড়ির নং : এন274 বয়স : 19 লিঙ্গ : পুরুষ	ফটো উপলব্ধ	462	WII2551471	নাম : জাসমিনা খাতুন স্বামীর নাম: রাজেশ মিয়া বাড়ির নং : এন0274 বয়স : 19 লিঙ্গ : মহিলা	ফটো উপলব্ধ
463	WII2556009	নাম : বাপ্পা মিয়া পিতার নাম: আব্দুল মিন বাড়ির নং : এন0238 বয়স : 19 লিঙ্গ : পুরুষ	ফটো উপলব্ধ	464	WII2556017	নাম : আনিসুর মিয়া পিতার নাম: অজিদুল মিয়া বাড়ির নং : এন0286 বয়স : 19 লিঙ্গ : পুরুষ	ফটো উপলব্ধ	465	WII2556025	নাম : রেজ্জাক মিয়া পিতার নাম: সামসুদ্দিন মিয়া বাড়ির নং : এন0279 বয়স : 19 লিঙ্গ : পুরুষ	ফটো উপলব্ধ
466	WII2556058	নাম : অফিয়া খাতুন পিতার নাম: হামিদুল রহমান বাড়ির নং : জায়গীর চিলাখানা বয়স : 20 লিঙ্গ : মহিলা	ফটো উপলব্ধ	467	WII2556686	নাম : আফরুজা খাতুন স্বামীর নাম: সবিনুর হক বাড়ির নং : 8/75 বয়স : 19 লিঙ্গ : মহিলা	ফটো উপলব্ধ	468	WII2558906	নাম : দীপা বর্মন স্বামীর নাম: সুজিত বর্মন বাড়ির নং : এন0213 বয়স : 21 লিঙ্গ : মহিলা	ফটো উপলব্ধ
469	WII2558971	নাম : আজিবুল মিয়া পিতার নাম: করিম মিয়া বাড়ির নং : স্ন নং 207 বয়স : 22 লিঙ্গ : পুরুষ	ফটো উপলব্ধ	470	WII2559110	নাম : ছামির হোসেন মায়ের নাম: সমিরন বিবি বাড়ির নং : নং 253 বয়স : 19 লিঙ্গ : পুরুষ	ফটো উপলব্ধ	471	WII2559250	নাম : রহিবা খাতুন স্বামীর নাম: আজহার সেখ বাড়ির নং : 8/75 বয়স : 22 লিঙ্গ : মহিলা	ফটো উপলব্ধ
472	WII2559573	নাম : মুশিদা পারভিন স্বামীর নাম: বাছির মিয়া বাড়ির নং : এন0283 বয়স : 19 লিঙ্গ : মহিলা	ফটো উপলব্ধ	473	WII2559631	নাম : মোনালিশা পারভীন স্বামীর নাম: আজিনুর মিয়া বাড়ির নং : এন0276 বয়স : 19 লিঙ্গ : মহিলা	ফটো উপলব্ধ	474	WII2561322	নাম : সোনালী বর্মন পিতার নাম: সঞ্জয় বাড়ির নং : এন0026 বয়স : 19 লিঙ্গ : মহিলা	ফটো উপলব্ধ
475	WII2578250	নাম : হামিদা খাতুন পিতার নাম: হামিদুল মিয়া বাড়ির নং : পটি নং 8/75 বয়স : 19 লিঙ্গ : মহিলা	ফটো উপলব্ধ	476	WII2594620	নাম : রুবেল মিয়া পিতার নাম: নজরুল মিয়া বাড়ির নং : এন0243 বয়স : 19 লিঙ্গ : পুরুষ	ফটো উপলব্ধ	477	WII2594596	নাম : আয়ুব মিয়া পিতার নাম: নজরুল ইসলাম বাড়ির নং : এন0276 বয়স : 19 লিঙ্গ : পুরুষ	ফটো উপলব্ধ
478	WII2604643	নাম : মোসারব মিয়া পিতার নাম: মজিদুল মিয়া বাড়ির নং : এন0270 বয়স : 19 লিঙ্গ : পুরুষ	ফটো উপলব্ধ	479	YJC2828747	নাম : মিয়া সোনালী পিতার নাম: হাপাদিন বাড়ির নং : এন01 বুঠ 75 বয়স : 55 লিঙ্গ : পুরুষ	ফটো উপলব্ধ	480	WII2615003	নাম : আলম সেখ পিতার নাম: মঞ্জুল মিয়া বাড়ির নং : এন0280 বয়স : 19 লিঙ্গ : পুরুষ	ফটো উপলব্ধ

বিধানসভা নির্বাচনক্ষেত্রের নং, নাম : 8-নাটাবাড়ি
ভাগ নং, নাম : 1-জায়গীর চিলাখানা (দ:অংশ),গদাধর নদীর পূর্ব অংশ

<p>481</p> <p>WII2616480</p> <p>নাম : আলম মিঞা পিতার নাম: আজিদুল মিঞা বাড়ির নং : এন0270 বয়স : 21 লিঙ্গ : পুরুষ</p> <p>ফটো উপলব্ধ</p>	<p>482</p> <p>WII2617520</p> <p>নাম : যসমিনা খাতুন পিতার নাম: আমিনুর রহমান বাড়ির নং : এন0220 বয়স : 19 লিঙ্গ : মহিলা</p> <p>ফটো উপলব্ধ</p>	<p>483</p> <p>WII2617538</p> <p>নাম : মমিনুর মিঞা পিতার নাম: সহিদুল সেখ বাড়ির নং : এন0279 বয়স : 19 লিঙ্গ : পুরুষ</p> <p>ফটো উপলব্ধ</p>
--	---	--

নির্বাচক সংখ্যার সারসংক্ষেপ :							
A) নির্বাচকের সংখ্যা :							
	নির্বাচক তালিকার প্রকৃতি	নির্বাচক তালিকার পরিচিতি :	নির্বাচকের সংখ্যা :				
			পুরুষ	মহিলা	তৃতীয় লিঙ্গ	মোট	
I	মূল তালিকা	মূল তালিকা	বিশেষ নিবিড় সংশোধনী ২০২৬-এর চূড়ান্ত ভোটার তালিকা	249	234	0	483
II	1- সংযোজন তালিকা	সংযোজনী 1	বিশেষ সংক্ষিপ্ত সংশোধন 2026	0	0	0	0
III	2- বিয়োজন তালিকা	সংযোজনী 1	বিশেষ সংক্ষিপ্ত সংশোধন 2026	0	1	0	1
IV	'লিঙ্গ ক্ষেত্রের' পরিবর্তনের কারণে পার্থক্য			0	0	0	0
নির্বাচকের মোট সংখ্যা (I+II-III+IV)				249	233	0	482
B) ক্রটি সংশোধনের সংখ্যা :							
নির্বাচক তালিকার প্রকৃতি	নির্বাচক তালিকার পরিচিতি :	ক্রটি সংশোধনের সংখ্যা :					
সংযোজনী 1	বিশেষ সংক্ষিপ্ত সংশোধন 2026	1					

নির্বাচক নিবন্ধন আধিকারিকের স্বাক্ষর

E-মৃত, S-স্থানান্তরিত, R-একাধিকবার অন্তর্ভুক্ত, M-নিখোঁজ, Q-যোগ্য নহে