

নির্বাচক তালিকা 2026 S25 পশ্চিমবঙ্গ

বিধানসভা নির্বাচনক্ষেত্রের নং, নাম ও সংরক্ষণের স্থিতি : 80 - কালীগঞ্জ (সাধারণ)		অংশ নং : 271																			
বিধানসভা নির্বাচনক্ষেত্রটি যে লোকসভা নির্বাচনক্ষেত্রের / ক্ষেত্রসমূহের অন্তর্ভুক্ত তার নং, নাম ও সংরক্ষণ স্থিতি : 12 - কৃষ্ণনগর (সাধারণ)																					
1. সংশোধনের পূর্ণ বিবরণ																					
সংশোধনের বৎসর :	2026	নির্বাচক তালিকার পরিচিতি :																			
ভিত্তি তারিখ :	01-01-2026	বিশেষ নিবিড় সংশোধনী ২০২৬-এর চূড়ান্ত ভোটার তালিকা																			
সংশোধনের প্রকৃতি :	বিশেষ নিবিড় সংশোধনী 2026																				
প্রকাশনার তারিখ :	28-02-2026																				
2. অংশ ও নির্বাচনী এলাকার পূর্ণ বিবরণ :																					
অংশের ভাগ নং ও নাম :																					
1-খয়েরডাঙ্গা		<table style="width: 100%; border-collapse: collapse;"> <tr> <td style="width: 60%;">প্রধান শহর/গ্রাম</td> <td>: বল্লভপাড়া</td> </tr> <tr> <td>ওয়ার্ড</td> <td>:</td> </tr> <tr> <td>থানা</td> <td>: কালীগঞ্জ</td> </tr> <tr> <td>গ্রাম পঞ্চগায়েত</td> <td>: গোবরা</td> </tr> <tr> <td>ব্লক</td> <td>: কালীগঞ্জ</td> </tr> <tr> <td>মহকুমা</td> <td>: কৃষ্ণনগর, সদর</td> </tr> <tr> <td>জেলা</td> <td>: নদীয়া</td> </tr> <tr> <td>পিন</td> <td>: 713130</td> </tr> </table>				প্রধান শহর/গ্রাম	: বল্লভপাড়া	ওয়ার্ড	:	থানা	: কালীগঞ্জ	গ্রাম পঞ্চগায়েত	: গোবরা	ব্লক	: কালীগঞ্জ	মহকুমা	: কৃষ্ণনগর, সদর	জেলা	: নদীয়া	পিন	: 713130
প্রধান শহর/গ্রাম	: বল্লভপাড়া																				
ওয়ার্ড	:																				
থানা	: কালীগঞ্জ																				
গ্রাম পঞ্চগায়েত	: গোবরা																				
ব্লক	: কালীগঞ্জ																				
মহকুমা	: কৃষ্ণনগর, সদর																				
জেলা	: নদীয়া																				
পিন	: 713130																				
3. ভোট গ্রহন কেন্দ্রের পূর্ণ বিবরণ :																					
ভোট গ্রহন কেন্দ্রের নং, নাম :		ভোট গ্রহন কেন্দ্রের শ্রেণী :		গ্রামীণ																	
271 - বল্লভপাড়া জগন্নাথ আশ্রম হাই স্কুল , রুম-3		এই অংশে সহায়ক ভোটগ্রহন কেন্দ্রের সংখ্যা		0																	
ভোট গ্রহন কেন্দ্রের ঠিকানা :		:																			
বল্লভপাড়া জগন্নাথ আশ্রম হাই স্কুল, রুম-৩, বল্লভপাড়া																					
4. নির্বাচকের সংখ্যা :																					
প্রথম ক্রমিক নং	শেষ ক্রমিক নং	মোট সংখ্যা																			
		পুরুষ	মহিলা	তৃতীয় লিঙ্গ	মোট																
1	568	289	279	0	568																

নির্বাচক নিবন্ধন আধিকারিকের স্বাক্ষর

Nazri Naksha

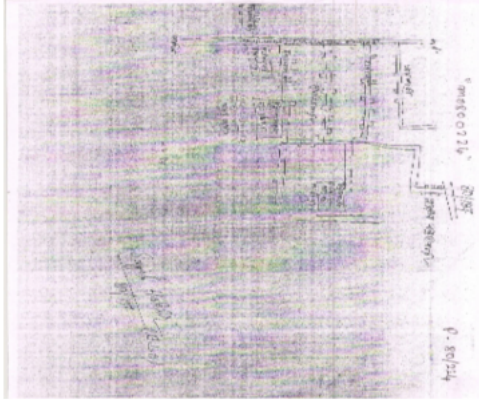

Google Map View

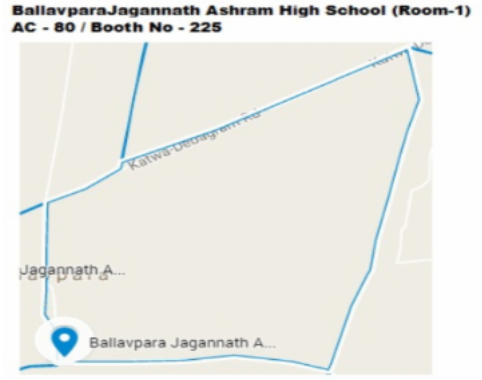

Polling Station Building Front View



Polling Station Front View



Cad View

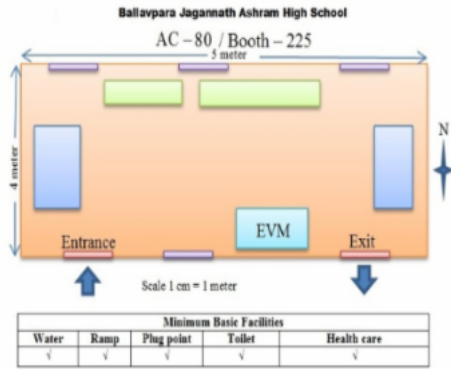

Key MAP View

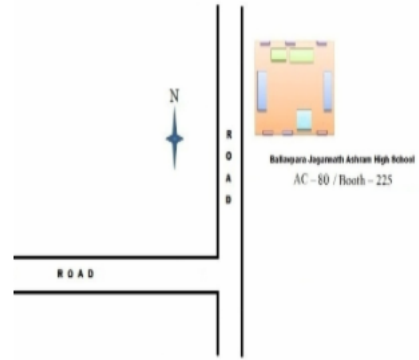

1 নাম : সরবালি খাতুন বিবি স্বামীর নাম: ইরাজুল সেখ বাড়ির নং : n0287 বয়স : 52 লিঙ্গ : মহিলা	THC1679901 ফটো উপলব্ধ	2 নাম : মনোহারা বিবি স্বামীর নাম: ফিরোজ সেখ বাড়ির নং : n0280 বয়স : 36 লিঙ্গ : মহিলা	MVQ2734119 ফটো উপলব্ধ	3 নাম : নূর জাহান খাতুন স্বামীর নাম: আলতাব সেখ বাড়ির নং : n0188 বয়স : 36 লিঙ্গ : মহিলা	THC0961623 ফটো উপলব্ধ
4 নাম : জিনাই সেখ পিতার নাম: জিনাই সেখ বাড়ির নং : n0058 বয়স : 34 লিঙ্গ : পুরুষ	THC1288596 ফটো উপলব্ধ	5 নাম : মোমিতা খাতুন স্বামীর নাম: জিনাই সেখ বাড়ির নং : এন0125 বয়স : 22 লিঙ্গ : মহিলা	THC2642338 ফটো উপলব্ধ	6 নাম : হালিমা খাতুন স্বামীর নাম: মোবারক সেখ বাড়ির নং : এন0143 বয়স : 21 লিঙ্গ : মহিলা	THC2653434 ফটো উপলব্ধ
7 নাম : গোলাপ সেখ পিতার নাম: হানিফ সেখ বাড়ির নং : n0143 বয়স : 27 লিঙ্গ : পুরুষ	THC1921048 ফটো উপলব্ধ	8 নাম : ইমরানা খাতুন স্বামীর নাম: গোলাপ সেখ বাড়ির নং : এন0143 বয়স : 24 লিঙ্গ : মহিলা	THC2646040 ফটো উপলব্ধ	9 নাম : মোবারক সেখ পিতার নাম: হানিফ সেখ বাড়ির নং : n0143 বয়স : 25 লিঙ্গ : পুরুষ	THC2441780 ফটো উপলব্ধ
10 নাম : তহুর আলি সেখ পিতার নাম: সাহেবজান সেখ বাড়ির নং : n0143 বয়স : 79 লিঙ্গ : পুরুষ	THC2436327 ফটো উপলব্ধ	11 নাম : জানেব সেখ পিতার নাম: তহুর আলি সেখ বাড়ির নং : n0143 বয়স : 39 লিঙ্গ : পুরুষ	MVQ2653525 ফটো উপলব্ধ	12 নাম : হাসিনা বিবি স্বামীর নাম: জানেব সেখ বাড়ির নং : n0143 বয়স : 34 লিঙ্গ : মহিলা	THC1288885 ফটো উপলব্ধ
13 নাম : মেনকা সেখ স্বামীর নাম: তহুর সেখ বাড়ির নং : n0143 বয়স : 67 লিঙ্গ : মহিলা	WB/11/072/426728 ফটো উপলব্ধ	14 নাম : হানিফ সেখ পিতার নাম: তহুর সেখ বাড়ির নং : n0143 বয়স : 50 লিঙ্গ : পুরুষ	WB/11/072/426138 ফটো উপলব্ধ	15 নাম : শেফালি সেখ স্বামীর নাম: হানিফ সেখ বাড়ির নং : n0143 বয়স : 45 লিঙ্গ : মহিলা	MVQ2234201 ফটো উপলব্ধ
16 নাম : লালবাবু সেখ পিতার নাম: জহুর আলী সেখ বাড়ির নং : n0143 বয়স : 47 লিঙ্গ : পুরুষ	THC1143130 ফটো উপলব্ধ	17 নাম : পবিত্র সাহা পিতার নাম: মুহম্মদ চন্দ্র সাহা বাড়ির নং : এন0056 বয়স : 64 লিঙ্গ : পুরুষ	THC1143247 ফটো উপলব্ধ	18 নাম : আলেয়া বিবি স্বামীর নাম: লালবাবু সেখ বাড়ির নং : n0143 বয়স : 35 লিঙ্গ : মহিলা	THC1288406 ফটো উপলব্ধ
19 নাম : তাজিবুল ইসলাম পিতার নাম: নাস্তুর আলি বাড়ির নং : n001 বয়স : 43 লিঙ্গ : পুরুষ	KSM1208115 ফটো উপলব্ধ	20 নাম : সুমন কর্মকার পিতার নাম: চঞ্চল কর্মকার বাড়ির নং : এন0079 বয়স : 22 লিঙ্গ : পুরুষ	THC2573566 ফটো উপলব্ধ	21 নাম : সূর্য কর্মকার পিতার নাম: চৈতন্য কর্মকার বাড়ির নং : এন0079 বয়স : 22 লিঙ্গ : পুরুষ	THC2572832 ফটো উপলব্ধ
22 নাম : উমা কর্মকার স্বামীর নাম: চৈতন্য কর্মকার বাড়ির নং : n0079 বয়স : 40 লিঙ্গ : মহিলা	THC1288422 ফটো উপলব্ধ	23 নাম : চৈতন্য কর্মকার পিতার নাম: চিত্তরঞ্জন কর্মকার বাড়ির নং : n0079 বয়স : 50 লিঙ্গ : পুরুষ	MVQ2653327 ফটো উপলব্ধ	24 নাম : সুকদেব কর্মকার পিতার নাম: শম্ভু কর্মকার বাড়ির নং : এন0214 বয়স : 24 লিঙ্গ : পুরুষ	THC2496305 ফটো উপলব্ধ
25 নাম : পায়েল কর্মকার স্বামীর নাম: গণেশ কর্মকার বাড়ির নং : এন0071 বয়স : 23 লিঙ্গ : মহিলা	THC2515468 ফটো উপলব্ধ	26 নাম : লক্ষ্মী কর্মকার স্বামীর নাম: চঞ্চল কর্মকার বাড়ির নং : n0079 বয়স : 43 লিঙ্গ : মহিলা	MVQ2653319 ফটো উপলব্ধ	27 নাম : চঞ্চল কর্মকার পিতার নাম: চিত্তরঞ্জন কর্মকার বাড়ির নং : n0079 বয়স : 52 লিঙ্গ : পুরুষ	THC2152791 ফটো উপলব্ধ
28 নাম : গনেশ কর্মকার পিতার নাম: বলাই কর্মকার বাড়ির নং : n0071 বয়স : 38 লিঙ্গ : পুরুষ	MVQ2740207 ফটো উপলব্ধ	29 নাম : ঝুম্পা কর্মকার স্বামীর নাম: কার্তিক কর্মকার বাড়ির নং : n0071 বয়স : 31 লিঙ্গ : মহিলা	THC1757814 ফটো উপলব্ধ	30 নাম : কার্তিক কর্মকার পিতার নাম: বলাই কর্মকার বাড়ির নং : n0071 বয়স : 39 লিঙ্গ : পুরুষ	MVQ2653459 ফটো উপলব্ধ

31 নাম : শেফালী কর্মকার স্বামীর নাম: বলাই কর্মকার বাড়ির নং : n0071 বয়স : 57 লিঙ্গ : মহিলা	THC2152726 ফটো উপলব্ধ	32 নাম : বলাই কর্মকার পিতার নাম: দুলাল কর্মকার বাড়ির নং : n0071 বয়স : 60 লিঙ্গ : পুরুষ	THC2152718 ফটো উপলব্ধ	33 নাম : বিউটি খাতুন বিবি স্বামীর নাম: জিল মোহাম্মদ সেখ বাড়ির নং : n0329 বয়স : 29 লিঙ্গ : মহিলা	THC1957521 ফটো উপলব্ধ
34 নাম : সৌরভ ঘোষ পিতার নাম: বন্দাবন ঘোষ বাড়ির নং : n0326 বয়স : 26 লিঙ্গ : পুরুষ	THC1957497 ফটো উপলব্ধ	35 নাম : তুস্তি ঘোষ স্বামীর নাম: গোরচাঁদ ঘোষ বাড়ির নং : n0324 বয়স : 26 লিঙ্গ : মহিলা	THC1957471 ফটো উপলব্ধ	36 নাম : মহাদেব ঘোষ পিতার নাম: সুদর্শন ঘোষ বাড়ির নং : n0034 বয়স : 48 লিঙ্গ : পুরুষ	MVQ1564830 ফটো উপলব্ধ
37 নাম : সরস্বতী ঘোষ স্বামীর নাম: সুদর্শন ঘোষ বাড়ির নং : n0034 বয়স : 76 লিঙ্গ : মহিলা	WB/11/072/426234 ফটো উপলব্ধ	38 নাম : সোনালী ঘোষ স্বামীর নাম: অশোক ঘোষ বাড়ির নং : হু বয়স : 42 লিঙ্গ : মহিলা	THC0958207 ফটো উপলব্ধ	39 নাম : দীপক ঘোষ পিতার নাম: অশোক ঘোষ বাড়ির নং : হু বয়স : 25 লিঙ্গ : পুরুষ	THC2020394 ফটো উপলব্ধ
40 নাম : অশোক ঘোষ পিতার নাম: বিফল ঘোষ বাড়ির নং : হু বয়স : 48 লিঙ্গ : পুরুষ	MVQ1566389 ফটো উপলব্ধ	41 নাম : সত্যজিৎ ঘোষ পিতার নাম: তেতুল ঘোষ বাড়ির নং : এন0258 বয়স : 24 লিঙ্গ : পুরুষ	THC2515302 ফটো উপলব্ধ	42 নাম : বিশাখা ঘোষ পিতার নাম: যুগোল ঘোষ বাড়ির নং : এন0258 বয়স : 23 লিঙ্গ : মহিলা	THC2520369 ফটো উপলব্ধ
43 নাম : প্রিয়া ঘোষ স্বামীর নাম: বিশুজিৎ ঘোষ বাড়ির নং : এন0258 বয়স : 24 লিঙ্গ : মহিলা	THC2515328 ফটো উপলব্ধ	44 নাম : সুরজিৎ ঘোষ পিতার নাম: হৃদয় ঘোষ বাড়ির নং : এন0239 বয়স : 23 লিঙ্গ : পুরুষ	THC2515765 ফটো উপলব্ধ	45 নাম : বিক্রম ঘোষ পিতার নাম: মথুরা ঘোষ বাড়ির নং : এন0239 বয়স : 24 লিঙ্গ : পুরুষ	THC2440923 ফটো উপলব্ধ
46 নাম : পম্পা ঘোষ স্বামীর নাম: কাজল কুমার ঘোষ বাড়ির নং : n0234 বয়স : 28 লিঙ্গ : মহিলা	THC2440774 ফটো উপলব্ধ	47 নাম : জয়ন্ত ঘোষ পিতার নাম: বাসুদেব ঘোষ বাড়ির নং : n0246 বয়স : 27 লিঙ্গ : পুরুষ	THC1921055 ফটো উপলব্ধ	48 নাম : সুজিত ঘোষ পিতার নাম: মথুরা ঘোষ বাড়ির নং : n0239 বয়স : 27 লিঙ্গ : পুরুষ	THC1921154 ফটো উপলব্ধ
49 নাম : রনজিৎ ঘোষ পিতার নাম: কৃষ্ণ ঘোষ বাড়ির নং : এন0258 বয়স : 23 লিঙ্গ : পুরুষ	THC2515708 ফটো উপলব্ধ	50 নাম : সুমিত্রা ঘোষ স্বামীর নাম: বিপিন চন্দ্র ঘোষ বাড়ির নং : এন0239 বয়স : 26 লিঙ্গ : মহিলা	THC2064095 ফটো উপলব্ধ	51 নাম : পঞ্চগলী ঘোষ স্বামীর নাম: গঙ্গা ঘোষ বাড়ির নং : এন0254 বয়স : 26 লিঙ্গ : মহিলা	THC2063691 ফটো উপলব্ধ
52 নাম : সুস্মিতা ঘোষ পিতার নাম: বাপী ঘোষ বাড়ির নং : এন0241 বয়স : 25 লিঙ্গ : মহিলা	THC2063774 ফটো উপলব্ধ	53 নাম : বাসন্তী চৌধুরী স্বামীর নাম: রমেশ চৌধুরী বাড়ির নং : n0166 বয়স : 66 লিঙ্গ : মহিলা	THC2494722 ফটো উপলব্ধ	54 নাম : সুরোজ সেখ পিতার নাম: নজরুল সেখ বাড়ির নং : n0035 বয়স : 31 লিঙ্গ : পুরুষ	THC1679455 ফটো উপলব্ধ
55 নাম : নিমাই চৌধুরী পিতার নাম: বীরেন্দ্র কুমার চৌধুরী বাড়ির নং : n0035 বয়স : 72 লিঙ্গ : পুরুষ	THC2489003 ফটো উপলব্ধ	56 নাম : স্বর্ণময়ী চৌধুরী স্বামীর নাম: নিমাই চৌধুরী বাড়ির নং : n0035 বয়স : 60 লিঙ্গ : মহিলা	THC2153021 ফটো উপলব্ধ	57 নাম : চন্দন কুমার চৌধুরী পিতার নাম: রমেশ চৌধুরী বাড়ির নং : n0166 বয়স : 44 লিঙ্গ : পুরুষ	MVQ2386977 ফটো উপলব্ধ
58 নাম : সুরজ চৌধুরী পিতার নাম: রমেশ চৌধুরী বাড়ির নং : n0166 বয়স : 49 লিঙ্গ : পুরুষ	WB/11/072/426354 ফটো উপলব্ধ	59 নাম : দেবজ্যোতি তরফদার পিতার নাম: দেবকুমার তরফদার বাড়ির নং : n0039 বয়স : 51 লিঙ্গ : পুরুষ	WB/11/072/426107 ফটো উপলব্ধ	60 নাম : সন্তু তরফদার পিতার নাম: দেবকুমার তরফদার বাড়ির নং : n0039 বয়স : 36 লিঙ্গ : পুরুষ	THC0957779 ফটো উপলব্ধ

61 নাম : দেবী দাস স্বামীর নাম: শীর্ষেন্দু দাস বাড়ির নং : n0053 বয়স : 55 লিঙ্গ : মহিলা	THC2436285 ফটো উপলব্ধ	62 নাম : বন্দনা দাস স্বামীর নাম: হরিহর দাস বাড়ির নং : n000 বয়স : 58 লিঙ্গ : মহিলা	WB/11/072/426642 ফটো উপলব্ধ	63 নাম : সৌমেন্দু দাস পিতার নাম: সুখেন্দু দাস বাড়ির নং : n0053 বয়স : 26 লিঙ্গ : পুরুষ	THC2440691 ফটো উপলব্ধ
64 নাম : শীর্ষেন্দু দাস পিতার নাম: স্বপন দাস বাড়ির নং : n0053 বয়স : 55 লিঙ্গ : পুরুষ	THC2435899 ফটো উপলব্ধ	65 নাম : অপর্ণা মাইতী দাস স্বামীর নাম: বিভাস দাস বাড়ির নং : n000 বয়স : 30 লিঙ্গ : মহিলা	WZ11657428 ফটো উপলব্ধ	66 নাম : বিদ্যুৎ দাস পিতার নাম: দুলাল চন্দ্র দাস বাড়ির নং : n0037 বয়স : 51 লিঙ্গ : পুরুষ	THC2434561 ফটো উপলব্ধ
67 নাম : তাপস দাস পিতার নাম: পতিত পবন দাস বাড়ির নং : এন0075 বয়স : 24 লিঙ্গ : পুরুষ	THC2585610 ফটো উপলব্ধ	68 নাম : পার্বতী দাস স্বামীর নাম: মিতুন দাস বাড়ির নং : এন0225 বয়স : 26 লিঙ্গ : মহিলা	THC2063683 ফটো উপলব্ধ	69 নাম : সুনন্দা দাস স্বামীর নাম: মহাদেব দাস বাড়ির নং : এন0078 বয়স : 30 লিঙ্গ : মহিলা	YWL1667773 ফটো উপলব্ধ
70 নাম : শীলা দাস স্বামীর নাম: অভিজিত দাস বাড়ির নং : এন00331 বয়স : 33 লিঙ্গ : মহিলা	THC2064152 ফটো উপলব্ধ	71 নাম : শেফালী দাস স্বামীর নাম: রথীন্দ্র নাথ দাস বাড়ির নং : n0037 বয়স : 42 লিঙ্গ : মহিলা	MVQ2387033 ফটো উপলব্ধ	72 নাম : রনদ্বীপ দাস পিতার নাম: বিদ্যুৎ দাস বাড়ির নং : এন0037 বয়স : 22 লিঙ্গ : পুরুষ	THC2647329 ফটো উপলব্ধ
73 নাম : কোয়েল দাস পিতার নাম: রথীন্দ্রনাথ দাস বাড়ির নং : এন0037 বয়স : 22 লিঙ্গ : মহিলা	THC2647378 ফটো উপলব্ধ	74 নাম : সাহেব দাস পিতার নাম: পতিত পাবন দাস বাড়ির নং : এন0075 বয়স : 21 লিঙ্গ : পুরুষ	THC2645596 ফটো উপলব্ধ	75 নাম : প্রণব কৃষ্ণ সাহা পিতার নাম: প্রাণ কৃষ্ণ সাহা বাড়ির নং : এন0037 বয়স : 21 লিঙ্গ : পুরুষ	THC2630028 ফটো উপলব্ধ
76 নাম : রুপা দাস স্বামীর নাম: উত্তম দাস বাড়ির নং : n0076 বয়স : 56 লিঙ্গ : মহিলা	WB/11/072/426435 ফটো উপলব্ধ	77 নাম : কাকুলী দাস স্বামীর নাম: সন্ন্যাসী দাস বাড়ির নং : n0075 বয়স : 31 লিঙ্গ : মহিলা	THC1679729 ফটো উপলব্ধ	78 নাম : সন্ন্যাসী দাস পিতার নাম: নারায়ণ চন্দ্র দাস বাড়ির নং : n0075 বয়স : 45 লিঙ্গ : পুরুষ	MVQ2653400 ফটো উপলব্ধ
79 নাম : শান্তনা দাস স্বামীর নাম: পতিত পাবন দাস বাড়ির নং : n0075 বয়স : 40 লিঙ্গ : মহিলা	THC1288844 ফটো উপলব্ধ	80 নাম : শোভা দাস স্বামীর নাম: নারায়ণ দাস বাড়ির নং : n0075 বয়স : 73 লিঙ্গ : মহিলা	WB/11/072/426436 ফটো উপলব্ধ	81 নাম : সোমা দাস স্বামীর নাম: সুখেন্দু দাস বাড়ির নং : n0053 বয়স : 43 লিঙ্গ : মহিলা	MVQ2387009 ফটো উপলব্ধ
82 নাম : সুখেন্দু দাস পিতার নাম: স্বপন কুমার দাস বাড়ির নং : n0053 বয়স : 52 লিঙ্গ : পুরুষ	MVQ2386993 ফটো উপলব্ধ	83 নাম : স্বপন কুমার দাস পিতার নাম: মৃত্যুঞ্জয় দাস বাড়ির নং : n0053 বয়স : 83 লিঙ্গ : পুরুষ	MVQ2386985 ফটো উপলব্ধ	84 নাম : ঝর্ণা দাস স্বামীর নাম: কল্যাণ দাস বাড়ির নং : n0037 বয়স : 51 লিঙ্গ : মহিলা	WB/11/072/426530 ফটো উপলব্ধ
85 নাম : সুতপা সাহা স্বামীর নাম: প্রাণকৃষ্ণ সাহা বাড়ির নং : n0037 বয়স : 41 লিঙ্গ : মহিলা	MVQ2234169 ফটো উপলব্ধ	86 নাম : প্রাণকৃষ্ণ সাহা পিতার নাম: হরেকৃষ্ণ সাহা বাড়ির নং : n0037 বয়স : 52 লিঙ্গ : পুরুষ	THC2153104 ফটো উপলব্ধ	87 নাম : রথীন্দ্র নাথ দাস পিতার নাম: দুলাল চন্দ্র দাস বাড়ির নং : n0037 বয়স : 46 লিঙ্গ : পুরুষ	MVQ2387025 ফটো উপলব্ধ
88 নাম : রীনা দাস স্বামীর নাম: বিদ্যুৎ দাস বাড়ির নং : n0037 বয়স : 47 লিঙ্গ : মহিলা	MVQ2387017 ফটো উপলব্ধ	89 নাম : রাহুল দাস পিতার নাম: বাবুলাল দাস বাড়ির নং : n0037 বয়স : 30 লিঙ্গ : পুরুষ	THC1679893 ফটো উপলব্ধ	90 নাম : তুলসী দাস স্বামীর নাম: বাবুলাল দাস বাড়ির নং : n0037 বয়স : 51 লিঙ্গ : মহিলা	THC2152668 ফটো উপলব্ধ

91 নাম : বাবুলাল দাস পিতার নাম: দুলাল চন্দ্র দাস বাড়ির নং : n0037 বয়স : 53 লিঙ্গ : পুরুষ	THC2152676 ফটো উপলব্ধ	92 নাম : দিপালী দাস স্বামীর নাম: দুলাল চন্দ্র দাস বাড়ির নং : n0037 বয়স : 71 লিঙ্গ : মহিলা	THC2152627 ফটো উপলব্ধ	93 নাম : সুমিত্রা দাস স্বামীর নাম: শিবশঙ্কর দাস বাড়ির নং : n0027 বয়স : 64 লিঙ্গ : মহিলা	WB/11/072/426533 ফটো উপলব্ধ
94 নাম : বাবুসোনা দাস পিতার নাম: কাশীনাথ দাস বাড়ির নং : n0027 বয়স : 30 লিঙ্গ : পুরুষ	THC1757806 ফটো উপলব্ধ	95 নাম : আদুরী দাস স্বামীর নাম: কাশীনাথ দাস বাড়ির নং : n0027 বয়স : 54 লিঙ্গ : মহিলা	MVQ2387082 ফটো উপলব্ধ	96 নাম : কাশীনাথ দাস পিতার নাম: মহাদেব দাস বাড়ির নং : n0027 বয়স : 58 লিঙ্গ : পুরুষ	THC2153120 ফটো উপলব্ধ
97 নাম : পার্বতী দাস স্বামীর নাম: বৈদ্যনাথ দাস বাড়ির নং : n0181 বয়স : 41 লিঙ্গ : মহিলা	THC1143163 ফটো উপলব্ধ	98 নাম : বৈদ্যনাথ দাস পিতার নাম: শ্যাম দাস বাড়ির নং : n0181 বয়স : 49 লিঙ্গ : পুরুষ	MVQ2387116 ফটো উপলব্ধ	99 নাম : মহাদেব দাস পিতার নাম: কার্তিক দাস বাড়ির নং : n0078 বয়স : 43 লিঙ্গ : পুরুষ	MVQ2387066 ফটো উপলব্ধ
100 নাম : অঞ্জু সাহা রাজোয়ার স্বামীর নাম: বিজয় সাহা বাড়ির নং : এন0087 বয়স : 25 লিঙ্গ : মহিলা	THC2390813 ফটো উপলব্ধ	101 নাম : সুদীপ্তা দাস পিতার নাম: শীর্ষেন্দু দাস বাড়ির নং : n0053 বয়স : 30 লিঙ্গ : মহিলা	THC2439024 ফটো উপলব্ধ	102 নাম : অভিজিত দাস পিতার নাম: শিবশংকর দাস বাড়ির নং : n0331 বয়স : 37 লিঙ্গ : পুরুষ	THC1957547 ফটো উপলব্ধ
103 নাম : সুস্মিতা দাস তরফদার স্বামীর নাম: সন্তু তরফদার বাড়ির নং : n0330 বয়স : 29 লিঙ্গ : মহিলা	THC1957539 ফটো উপলব্ধ	104 নাম : গৌরী দাস(মণ্ডল) স্বামীর নাম: কার্তিক মণ্ডল বাড়ির নং : n0222 বয়স : 32 লিঙ্গ : মহিলা	THC1921220 ফটো উপলব্ধ	105 নাম : উৎপল প্রামাণিক অন্যান্য: আনন্দ প্রামাণিক বাড়ির নং : n000 বয়স : 39 লিঙ্গ : পুরুষ	THC2440584 ফটো উপলব্ধ
106 নাম : বুল্টি প্রামাণিক স্বামীর নাম: উৎপল প্রামাণিক বাড়ির নং : এন000 বয়স : 37 লিঙ্গ : মহিলা	THC2064160 ফটো উপলব্ধ	107 নাম : রাসু পাল পিতার নাম: তাপস পাল বাড়ির নং : এন0215 বয়স : 25 লিঙ্গ : পুরুষ	THC2064061 ফটো উপলব্ধ	108 নাম : সুমন পাল পিতার নাম: বিমল পাল বাড়ির নং : এন0092 বয়স : 21 লিঙ্গ : পুরুষ	THC2645711 ফটো উপলব্ধ
109 নাম : সঞ্জিব পাল পিতার নাম: রবীন্দ্রনাথ পাল বাড়ির নং : এন0215 বয়স : 23 লিঙ্গ : পুরুষ	THC2496313 ফটো উপলব্ধ	110 নাম : বুদ্ধদেব পাল পিতার নাম: তাপস পাল বাড়ির নং : এন0215 বয়স : 23 লিঙ্গ : পুরুষ	THC2501351 ফটো উপলব্ধ	111 নাম : নিতাই পাল পিতার নাম: তাপস পাল বাড়ির নং : n0215 বয়স : 27 লিঙ্গ : পুরুষ	THC1921337 ফটো উপলব্ধ
112 নাম : করুণা পাল স্বামীর নাম: শ্যামল পাল বাড়ির নং : n0092 বয়স : 49 লিঙ্গ : মহিলা	THC2441178 ফটো উপলব্ধ	113 নাম : মালতী পাল স্বামীর নাম: বিমল পাল বাড়ির নং : n0092 বয়স : 52 লিঙ্গ : মহিলা	THC1461508 ফটো উপলব্ধ	114 নাম : বিমল পাল পিতার নাম: অখিলবন্ধু পাল বাড়ির নং : n0092 বয়স : 59 লিঙ্গ : পুরুষ	WB/11/072/426316 ফটো উপলব্ধ
115 নাম : শ্যামল পাল পিতার নাম: অখিলবন্ধু পাল বাড়ির নং : n0092 বয়স : 62 লিঙ্গ : পুরুষ	WB/11/072/426366 ফটো উপলব্ধ	116 নাম : মালতী পাল স্বামীর নাম: নারায়ণ পাল বাড়ির নং : n0091 বয়স : 71 লিঙ্গ : মহিলা	WB/11/072/426406 ফটো উপলব্ধ	117 নাম : নারায়ণ পাল পিতার নাম: মাখল পাল বাড়ির নং : n0091 বয়স : 81 লিঙ্গ : পুরুষ	WB/11/072/426439 ফটো উপলব্ধ
118 নাম : বৈদ্যনাথ ব্যানার্জী পিতার নাম: অক্ষয় ব্যানার্জী বাড়ির নং : n0032 বয়স : 71 লিঙ্গ : পুরুষ	MVQ2387157 ফটো উপলব্ধ	119 নাম : পিয়া ব্যানার্জী পিতার নাম: বৈদ্যনাথ ব্যানার্জী বাড়ির নং : n0032 বয়স : 30 লিঙ্গ : মহিলা	THC1757772 ফটো উপলব্ধ	120 নাম : পারজিনা ইয়াসমিন স্বামীর নাম: রাজেস সেখ বাড়ির নং : n0032 বয়স : 24 লিঙ্গ : মহিলা	THC2441004 ফটো উপলব্ধ

121 নাম : রাজেশ সেখ পিতার নাম : নজরুল সেখ বাড়ির নং : এন0032 বয়স : 29 লিঙ্গ : পুরুষ	THC1845486 ফটো উপলব্ধ	122 নাম : রুপা বর্মান পিতার নাম : রতন বর্মান বাড়ির নং : n0060 বয়স : 39 লিঙ্গ : মহিলা	MVQ2517480 ফটো উপলব্ধ	123 নাম : পুণিমা বর্মান স্বামীর নাম : রতন বর্মান বাড়ির নং : n0060 বয়স : 61 লিঙ্গ : মহিলা	THC2152924 ফটো উপলব্ধ
124 নাম : রতন বর্মান পিতার নাম : রাখাল বর্মান বাড়ির নং : n0060 বয়স : 69 লিঙ্গ : পুরুষ	THC2152916 ফটো উপলব্ধ	125 নাম : মিন্টু বর্মান পিতার নাম : রতন বর্মান বাড়ির নং : n0060 বয়স : 33 লিঙ্গ : পুরুষ	THC1461482 ফটো উপলব্ধ	126 নাম : সাহিনুর বিবি স্বামীর নাম : সাহিদুল সেখ বাড়ির নং : n0154 বয়স : 44 লিঙ্গ : মহিলা	THC1566439 ফটো উপলব্ধ
127 নাম : জহিলা বিবি স্বামীর নাম : জয়নাল সেখ বাড়ির নং : n0003 বয়স : 73 লিঙ্গ : মহিলা	THC2152841 ফটো উপলব্ধ	128 নাম : প্রতিমা খাতুন পিতার নাম : জয়নাল সেখ বাড়ির নং : n0003 বয়স : 38 লিঙ্গ : মহিলা	MVQ2740116 ফটো উপলব্ধ	129 নাম : সাহিদুল সেখ পিতার নাম : কাজী সেখ বাড়ির নং : n0154 বয়স : 34 লিঙ্গ : পুরুষ	THC1379874 ফটো উপলব্ধ
130 নাম : রাজেশ্বরী বিবি স্বামীর নাম : দিলবার সেখ বাড়ির নং : n0322 বয়স : 29 লিঙ্গ : মহিলা	THC1957554 ফটো উপলব্ধ	131 নাম : সাগরী সেখ স্বামীর নাম : সুকুর আলি সেখ বাড়ির নং : n0193 বয়স : 49 লিঙ্গ : মহিলা	THC2434611 ফটো উপলব্ধ	132 নাম : রানী বিবি স্বামীর নাম : দিলবার সেখ বাড়ির নং : n0328 বয়স : 27 লিঙ্গ : মহিলা	THC1957513 ফটো উপলব্ধ
133 নাম : জিনা বিবি স্বামীর নাম : ফজর সেখ বাড়ির নং : n0193 বয়স : 54 লিঙ্গ : মহিলা	MVQ2388098 ফটো উপলব্ধ	134 নাম : অজিত কুমার বিশ্বাস পিতার নাম : ধীরেন্দ্র বিশ্বাস বাড়ির নং : n0102 বয়স : 68 লিঙ্গ : পুরুষ	THC2490829 ফটো উপলব্ধ	135 নাম : মিনতী বিশ্বাস স্বামীর নাম : অজিত বিশ্বাস বাড়ির নং : n0102 বয়স : 57 লিঙ্গ : মহিলা	THC2490837 ফটো উপলব্ধ
136 নাম : ত্রিদিব বিশ্বাস পিতার নাম : দেবনারায়ন বিশ্বাস বাড়ির নং : এন0045 বয়স : 23 লিঙ্গ : পুরুষ	THC2480507 ফটো উপলব্ধ	137 নাম : বর্ষা বিশ্বাস পিতার নাম : বৃন্দাবন বিশ্বাস বাড়ির নং : এন0275 বয়স : 23 লিঙ্গ : মহিলা	THC2515401 ফটো উপলব্ধ	138 নাম : প্রীতি বিশ্বাস স্বামীর নাম : তারক চন্দ্র বিশ্বাস বাড়ির নং : এন0102 বয়স : 31 লিঙ্গ : মহিলা	THC2064129 ফটো উপলব্ধ
139 নাম : তারক চন্দ্র বিশ্বাস পিতার নাম : অজিত কুমার বিশ্বাস বাড়ির নং : n0102 বয়স : 42 লিঙ্গ : পুরুষ	MVQ2517506 ফটো উপলব্ধ	140 নাম : চায়না বিশ্বাস স্বামীর নাম : সুজিত বিশ্বাস বাড়ির নং : n0102 বয়স : 41 লিঙ্গ : মহিলা	MVQ2653517 ফটো উপলব্ধ	141 নাম : সুজিত বিশ্বাস পিতার নাম : ধীরেন্দ্রনাথ বিশ্বাস বাড়ির নং : n0102 বয়স : 51 লিঙ্গ : পুরুষ	MVQ2387132 ফটো উপলব্ধ
142 নাম : সাবিত্রী বিশ্বাস স্বামীর নাম : কিশোরী বিশ্বাস বাড়ির নং : n0069 বয়স : 56 লিঙ্গ : মহিলা	WB/11/072/426430 ফটো উপলব্ধ	143 নাম : মদন বিশ্বাস পিতার নাম : কিশোরী রমন বিশ্বাস বাড়ির নং : n0069 বয়স : 36 লিঙ্গ : পুরুষ	THC1143080 ফটো উপলব্ধ	144 নাম : কিশোরী রমন বিশ্বাস পিতার নাম : কালীপদ বিশ্বাস বাড়ির নং : n0069 বয়স : 71 লিঙ্গ : পুরুষ	WB/11/072/426526 ফটো উপলব্ধ
145 নাম : অনিতা রানী (সিংহ) বিশ্বাস স্বামীর নাম : শ্রীকৃষ্ণ বিশ্বাস বাড়ির নং : n0066 বয়স : 46 লিঙ্গ : মহিলা	THC1461524 ফটো উপলব্ধ	146 নাম : শ্রীকৃষ্ণ বিশ্বাস পিতার নাম : নিবারন বিশ্বাস বাড়ির নং : n0066 বয়স : 54 লিঙ্গ : পুরুষ	WB/11/072/426820 ফটো উপলব্ধ	147 নাম : তন্ময়া বিশ্বাস পিতার নাম : স্বপন বিশ্বাস বাড়ির নং : n0065 বয়স : 36 লিঙ্গ : পুরুষ	THC0958330 ফটো উপলব্ধ
148 নাম : সনৎ বিশ্বাস পিতার নাম : স্বপন বিশ্বাস বাড়ির নং : n0065 বয়স : 38 লিঙ্গ : পুরুষ	THC0958322 ফটো উপলব্ধ	149 নাম : শেফালী বিশ্বাস স্বামীর নাম : স্বপন বিশ্বাস বাড়ির নং : n0065 বয়স : 53 লিঙ্গ : মহিলা	WB/11/072/426517 ফটো উপলব্ধ	150 নাম : তনু বিশ্বাস স্বামীর নাম : দেবনারায়ন বিশ্বাস বাড়ির নং : n0045 বয়স : 50 লিঙ্গ : মহিলা	MVQ2144566 ফটো উপলব্ধ

151 নাম : নিবেদিতা বিশ্বাস স্বামীর নাম: গৌতম নারায়ণ বিশ্বাস বাড়ির নং : n0045 বয়স : 52 লিঙ্গ : মহিলা	THC2152395 ফটো উপলব্ধ	152 নাম : নীলকান্ত বিশ্বাস পিতার নাম: ক্ষুদিরাম বিশ্বাস বাড়ির নং : n0045 বয়স : 50 লিঙ্গ : পুরুষ	THC2683175 ফটো উপলব্ধ	153 নাম : দেবনারায়ণ বিশ্বাস পিতার নাম: ক্ষুদিরাম বিশ্বাস বাড়ির নং : n0045 বয়স : 57 লিঙ্গ : পুরুষ	THC2725729 ফটো উপলব্ধ
154 নাম : চম্পা বিশ্বাস স্বামীর নাম: ভোলানাথ বিশ্বাস বাড়ির নং : n0045 বয়স : 45 লিঙ্গ : মহিলা	MVQ1566249 ফটো উপলব্ধ	155 নাম : রানু ভট্টাচার্য্য স্বামীর নাম: অরুণ ভট্টাচার্য্য বাড়ির নং : n0077 বয়স : 61 লিঙ্গ : মহিলা	WB/11/072/426662 ফটো উপলব্ধ	156 নাম : অরুণ ভট্টাচার্য্য পিতার নাম: পুলিন ভট্টাচার্য্য বাড়ির নং : n0077 বয়স : 69 লিঙ্গ : পুরুষ	WB/11/072/426212 ফটো উপলব্ধ
157 নাম : যমুনা ভৌমিক স্বামীর নাম: সমীর ভৌমিক বাড়ির নং : n0088 বয়স : 36 লিঙ্গ : মহিলা	THC0958512 ফটো উপলব্ধ	158 নাম : সমীর ভৌমিক পিতার নাম: বিনয় ভৌমিক বাড়ির নং : n0070 বয়স : 49 লিঙ্গ : পুরুষ	THC2486694 ফটো উপলব্ধ	159 নাম : মায়্যা ভৌমিক স্বামীর নাম: বিনয় ভৌমিক বাড়ির নং : n0070 বয়স : 79 লিঙ্গ : মহিলা	THC2486686 ফটো উপলব্ধ
160 নাম : দিপালী মণ্ডল স্বামীর নাম: বিপদ মণ্ডল বাড়ির নং : n0286 বয়স : 72 লিঙ্গ : মহিলা	THC1679752 ফটো উপলব্ধ	161 নাম : বিপদ মণ্ডল পিতার নাম: সুবীর মণ্ডল বাড়ির নং : n0285 বয়স : 77 লিঙ্গ : পুরুষ	THC1679745 ফটো উপলব্ধ	162 নাম : মঞ্জলী মণ্ডল(বিশ্বাস) স্বামীর নাম: সুনিল বিশ্বাস বাড়ির নং : n0223 বয়স : 38 লিঙ্গ : মহিলা	THC1921139 ফটো উপলব্ধ
163 নাম : সিদ্ধেশ্বরী মন্ডল স্বামীর নাম: নিতাই মন্ডল বাড়ির নং : n0089 বয়স : 58 লিঙ্গ : মহিলা	WB/11/072/426264 ফটো উপলব্ধ	164 নাম : চম্পা মণ্ডল স্বামীর নাম: তারক মণ্ডল বাড়ির নং : n0089 বয়স : 38 লিঙ্গ : মহিলা	THC1288364 ফটো উপলব্ধ	165 নাম : তরুণ কুমার মণ্ডল পিতার নাম: নিতাই মণ্ডল বাড়ির নং : n0089 বয়স : 42 লিঙ্গ : পুরুষ	THC1461375 ফটো উপলব্ধ
166 নাম : তারক মন্ডল পিতার নাম: নিতাই মন্ডল বাড়ির নং : n0089 বয়স : 44 লিঙ্গ : পুরুষ	MVQ2739910 ফটো উপলব্ধ	167 নাম : ফরমান মল্লিক মায়ের নাম: কবির মল্লিক বাড়ির নং : n0149 বয়স : 43 লিঙ্গ : পুরুষ	MVQ2387173 ফটো উপলব্ধ	168 নাম : কবির মল্লিক স্বামীর নাম: মেহেরআলি মল্লিক বাড়ির নং : n0149 বয়স : 81 লিঙ্গ : মহিলা	WB/11/072/426122 ফটো উপলব্ধ
169 নাম : জাহানারা বিবি মল্লিক স্বামীর নাম: জারমান মল্লিক বাড়ির নং : n0207 বয়স : 42 লিঙ্গ : মহিলা	FGN2082295 ফটো উপলব্ধ	170 নাম : জারমান মল্লিক পিতার নাম: মেহেরআলী মল্লিক বাড়ির নং : n0149 বয়স : 50 লিঙ্গ : পুরুষ	MVQ2144574 ফটো উপলব্ধ	171 নাম : সালেহারা মল্লিক স্বামীর নাম: ফরমান মল্লিক বাড়ির নং : n0149 বয়স : 43 লিঙ্গ : মহিলা	MVQ2387165 ফটো উপলব্ধ
172 নাম : সঞ্জয় মল্লিক পিতার নাম: ফরমান মল্লিক বাড়ির নং : n0149 বয়স : 24 লিঙ্গ : পুরুষ	THC2440030 ফটো উপলব্ধ	173 নাম : হাচিনা বিবি স্বামীর নাম: সরমান মল্লিক বাড়ির নং : n0149 বয়স : 37 লিঙ্গ : মহিলা	THC1461797 ফটো উপলব্ধ	174 নাম : সরমান মল্লিক পিতার নাম: মেহের আলী মল্লিক বাড়ির নং : n0149 বয়স : 45 লিঙ্গ : পুরুষ	MVQ2740231 ফটো উপলব্ধ
175 নাম : সুরোজ আলি মল্লিক পিতার নাম: আরমান মল্লিক বাড়ির নং : এন0149 বয়স : 21 লিঙ্গ : পুরুষ	THC2630192 ফটো উপলব্ধ	176 নাম : হাসান মল্লিক পিতার নাম: সরমান মল্লিক বাড়ির নং : এন0149 বয়স : 19 লিঙ্গ : পুরুষ	THC2761658 ফটো উপলব্ধ	177 নাম : সোহাগী হালদার স্বামীর নাম: বিশ্বজিৎ হালদার বাড়ির নং : n0023 বয়স : 46 লিঙ্গ : মহিলা	MVQ1566587 ফটো উপলব্ধ
178 নাম : বিশ্বজিৎ হালদার পিতার নাম: প্রাণবন্ধু হালদার বাড়ির নং : n0023 বয়স : 48 লিঙ্গ : পুরুষ	MVQ2653475 ফটো উপলব্ধ	179 নাম : সঞ্জীব কুমার হালদার পিতার নাম: প্রাণবন্ধু হালদার বাড়ির নং : n0023 বয়স : 45 লিঙ্গ : পুরুষ	MVQ1563972 ফটো উপলব্ধ	180 নাম : মালতী হালদার স্বামীর নাম: প্রাণবন্ধু হালদার বাড়ির নং : n0023 বয়স : 66 লিঙ্গ : মহিলা	THC2433688 ফটো উপলব্ধ

181 নাম : শ্রীমতি মাহাত্ত স্বামীর নাম : শ্রীনিবাস মাহাত্ত বাড়ির নং : n0023 বয়স : 75 লিঙ্গ : মহিলা	MVQ2594802 ফটো উপলব্ধ	182 নাম : পূর্ণিমা (দাস) মোদক স্বামীর নাম : দীলিপ মোদক বাড়ির নং : n0090 বয়স : 48 লিঙ্গ : মহিলা	THC1379932 ফটো উপলব্ধ	183 নাম : মহেশ্বরী লাহা মোদক স্বামীর নাম : বিশ্বনাথ মোদক বাড়ির নং : n0090 বয়স : 35 লিঙ্গ : মহিলা	THC1131069 ফটো উপলব্ধ
184 নাম : বিশ্বনাথ মোদক পিতার নাম : কান্তিক মোদক বাড়ির নং : n0090 বয়স : 52 লিঙ্গ : পুরুষ	WB/11/072/426193 ফটো উপলব্ধ	185 নাম : দিলীপ মোদক পিতার নাম : কান্তিক মোদক বাড়ির নং : n0090 বয়স : 55 লিঙ্গ : পুরুষ	WB/11/072/426506 ফটো উপলব্ধ	186 নাম : মঞ্জলা মোদক স্বামীর নাম : কান্তিক মোদক বাড়ির নং : n0090 বয়স : 71 লিঙ্গ : মহিলা	WB/11/072/426559 ফটো উপলব্ধ
187 নাম : দেবরাজ মোদক পিতার নাম : দিলীপ মোদক বাড়ির নং : 80- কালীগঞ্জ বয়স : 21 লিঙ্গ : পুরুষ	THC2758720 ফটো উপলব্ধ	188 নাম : সুন্দরী মোদক স্বামীর নাম : নিমাই মোদক বাড়ির নং : n0063 বয়স : 49 লিঙ্গ : মহিলা	WB/11/072/426343 ফটো উপলব্ধ	189 নাম : নিমাই মোদক পিতার নাম : অজিত মোদক বাড়ির নং : n0063 বয়স : 51 লিঙ্গ : পুরুষ	WB/11/072/426238 ফটো উপলব্ধ
190 নাম : মাধব মোদক পিতার নাম : নিমাই মোদক বাড়ির নং : n0063 বয়স : 24 লিঙ্গ : পুরুষ	THC2441640 ফটো উপলব্ধ	191 নাম : জগন্নাথ মোদক পিতার নাম : নিমাই মোদক বাড়ির নং : n0063 বয়স : 27 লিঙ্গ : পুরুষ	THC1920982 ফটো উপলব্ধ	192 নাম : রিমা মন্ডল স্বামীর নাম : গোপাল মন্ডল বাড়ির নং : এন0112 বয়স : 23 লিঙ্গ : মহিলা	THC2651578 ফটো উপলব্ধ
193 নাম : সাহানা খাতুন বিবি স্বামীর নাম : বাদশা সেখ বাড়ির নং : n0112 বয়স : 24 লিঙ্গ : মহিলা	THC2422699 ফটো উপলব্ধ	194 নাম : বাহাদুর সেখ পিতার নাম : বিণ্ড সেখ বাড়ির নং : n0112 বয়স : 30 লিঙ্গ : পুরুষ	THC1679968 ফটো উপলব্ধ	195 নাম : বিণ্ড সেখ পিতার নাম : জানবন্ধু সেখ বাড়ির নং : n0112 বয়স : 63 লিঙ্গ : পুরুষ	THC2436848 ফটো উপলব্ধ
196 নাম : সানসুরা মোল্লা স্বামীর নাম : আরসেদ মোল্লা বাড়ির নং : n0014 বয়স : 65 লিঙ্গ : মহিলা	THC1143064 ফটো উপলব্ধ	197 নাম : আরসেদ মোল্লা পিতার নাম : ছাদেমান মোল্লা বাড়ির নং : n0014 বয়স : 73 লিঙ্গ : পুরুষ	MVQ2653285 ফটো উপলব্ধ	198 নাম : চিনি মোল্লা স্বামীর নাম : অজয় মোল্লা বাড়ির নং : n0112 বয়স : 76 লিঙ্গ : মহিলা	THC1699628 ফটো উপলব্ধ
199 নাম : মাজেদা বিবি স্বামীর নাম : বিণ্ড সেখ বাড়ির নং : n0112 বয়স : 57 লিঙ্গ : মহিলা	WB/11/072/426062 ফটো উপলব্ধ	200 নাম : বাদশা সেখ পিতার নাম : বিণ্ড সেখ বাড়ির নং : n0112 বয়স : 33 লিঙ্গ : পুরুষ	THC1566322 ফটো উপলব্ধ	201 নাম : গোপাল মণ্ডল পিতার নাম : সুবল মণ্ডল বাড়ির নং : n0112 বয়স : 32 লিঙ্গ : পুরুষ	THC1679695 ফটো উপলব্ধ
202 নাম : সনজিৎ দাস পিতার নাম : উজ্জল দাস বাড়ির নং : n0112 বয়স : 21 লিঙ্গ : পুরুষ	THC1679786 ফটো উপলব্ধ	203 নাম : ফিরোজা বিবি স্বামীর নাম : বাহাদুর সেখ বাড়ির নং : এন0112 বয়স : 27 লিঙ্গ : মহিলা	THC2063832 ফটো উপলব্ধ	204 নাম : কাননবালা মোহাত্ত স্বামীর নাম : মনীন্দ্র মোহাত্ত বাড়ির নং : n0010 বয়স : 73 লিঙ্গ : মহিলা	WB/11/072/426342 ফটো উপলব্ধ
205 নাম : মানিক মোহাত্ত পিতার নাম : মনীন্দ্র নাথ মোহাত্ত বাড়ির নং : n0010 বয়স : 40 লিঙ্গ : পুরুষ	MVQ2517571 ফটো উপলব্ধ	206 নাম : শিল্পী মোহাত্ত স্বামীর নাম : মানিক মোহাত্ত বাড়ির নং : n0010 বয়স : 34 লিঙ্গ : মহিলা	THC1288703 ফটো উপলব্ধ	207 নাম : শুভঙ্কর রাজবংশী পিতার নাম : সমর রাজবংশী বাড়ির নং : এন0015 বয়স : 23 লিঙ্গ : পুরুষ	THC2515427 ফটো উপলব্ধ
208 নাম : সমর রাজবংশী পিতার নাম : পূর্ণলাল রাজবংশী বাড়ির নং : n0015 বয়স : 52 লিঙ্গ : পুরুষ	MVQ2388270 ফটো উপলব্ধ	209 নাম : শিলা রাজবংশী পিতার নাম : সমর রাজবংশী বাড়ির নং : এন0015 বয়স : 21 লিঙ্গ : মহিলা	THC2644334 ফটো উপলব্ধ	210 নাম : কামনা রাজবংশী স্বামীর নাম : সমর রাজবংশী বাড়ির নং : n0015 বয়স : 43 লিঙ্গ : মহিলা	MVQ2388288 ফটো উপলব্ধ

211 নাম : সুব্রত রাজবংশী পিতার নাম : সমর রাজবংশী বাড়ির নং : n0015 বয়স : 24 লিঙ্গ : পুরুষ	THC2441905 ফটো উপলব্ধ	212 নাম : তুলসি রাজোয়ার স্বামীর নাম : প্রদীপ রাজোয়ার বাড়ির নং : n0160 বয়স : 31 লিঙ্গ : মহিলা	THC2440667 ফটো উপলব্ধ	213 নাম : আলোবতি রাজোয়ার স্বামীর নাম : দিলীপ রাজোয়ার বাড়ির নং : n0336 বয়স : 31 লিঙ্গ : মহিলা	THC1957596 ফটো উপলব্ধ
214 নাম : প্রদীপ রাজোয়ার পিতার নাম : বিশ্বনাথ রাজোয়ার বাড়ির নং : n0160 বয়স : 35 লিঙ্গ : পুরুষ	THC1461748 ফটো উপলব্ধ	215 নাম : গঙ্গা রাজোয়ার স্বামীর নাম : বিশ্বনাথ রাজোয়ার বাড়ির নং : n0160 বয়স : 59 লিঙ্গ : মহিলা	THC2438232 ফটো উপলব্ধ	216 নাম : বিশ্বনাথ রাজোয়ার পিতার নাম : শম্ভু রাজোয়ার বাড়ির নং : n0160 বয়স : 67 লিঙ্গ : পুরুষ	THC2442580 ফটো উপলব্ধ
217 নাম : সুখেন রাজোয়ার পিতার নাম : ভজহারি রাজোয়ার বাড়ির নং : n0168 বয়স : 47 লিঙ্গ : পুরুষ	MVQ2387348 ফটো উপলব্ধ	218 নাম : শঙ্করী রাজোয়ার স্বামীর নাম : মদন রাজোয়ার বাড়ির নং : n0064 বয়স : 56 লিঙ্গ : মহিলা	THC2438059 ফটো উপলব্ধ	219 নাম : সুনীল রাজোয়ার পিতার নাম : শম্ভু রাজোয়ার বাড়ির নং : n0163 বয়স : 56 লিঙ্গ : পুরুষ	THC2445278 ফটো উপলব্ধ
220 নাম : সোধন রাজোয়ার স্বামীর নাম : সুখেন রাজোয়ার বাড়ির নং : n0168 বয়স : 45 লিঙ্গ : মহিলা	MVQ2387355 ফটো উপলব্ধ	221 নাম : যমুনা রাজোয়ার স্বামীর নাম : কুমার রাজোয়ার বাড়ির নং : n0186 বয়স : 57 লিঙ্গ : মহিলা	THC2152502 ফটো উপলব্ধ	222 নাম : শেফালী রাজোয়ার স্বামীর নাম : উত্তম রাজোয়ার বাড়ির নং : n0179 বয়স : 49 লিঙ্গ : মহিলা	THC2443091 ফটো উপলব্ধ
223 নাম : মিঠু রাজোয়ার স্বামীর নাম : কাদন রাজোয়ার বাড়ির নং : n0164 বয়স : 40 লিঙ্গ : মহিলা	THC1288810 ফটো উপলব্ধ	224 নাম : রীনা খাতুন পিতার নাম : কামাল হোসেন বাড়ির নং : n0178 বয়স : 37 লিঙ্গ : মহিলা	THC1757798 ফটো উপলব্ধ	225 নাম : রাখী রাজোয়ার স্বামীর নাম : নিখিল রাজোয়ার বাড়ির নং : n0176 বয়স : 41 লিঙ্গ : মহিলা	MVQ1566421 ফটো উপলব্ধ
226 নাম : শ্যামলী রাজোয়ার স্বামীর নাম : প্রশান্ত রাজোয়ার বাড়ির নং : এন0185 বয়স : 24 লিঙ্গ : মহিলা	THC2599223 ফটো উপলব্ধ	227 নাম : ঝর্ণা রাজোয়ার স্বামীর নাম : অজয় রাজোয়ার বাড়ির নং : n0190 বয়স : 47 লিঙ্গ : মহিলা	MVQ2144624 ফটো উপলব্ধ	228 নাম : রানা রাজোয়ার পিতার নাম : মিঠুন রাজোয়ার বাড়ির নং : এন0165 বয়স : 23 লিঙ্গ : পুরুষ	THC2520385 ফটো উপলব্ধ
229 নাম : দিলীপ রাজোয়ার মায়ের নাম : যমুনা রাজোয়ার বাড়ির নং : n0167 বয়স : 36 লিঙ্গ : পুরুষ	THC0959007 ফটো উপলব্ধ	230 নাম : পূজা রাজোয়ার স্বামীর নাম : উত্তম রাজোয়ার বাড়ির নং : এন0186 বয়স : 22 লিঙ্গ : মহিলা	THC2648574 ফটো উপলব্ধ	231 নাম : বিশ্বজিৎ রাজোয়ার পিতার নাম : গৌড় রাজোয়ার বাড়ির নং : এন0161 বয়স : 23 লিঙ্গ : পুরুষ	THC2567006 ফটো উপলব্ধ
232 নাম : আরতী রাজোয়ার স্বামীর নাম : গনেশ রাজোয়ার বাড়ির নং : এন0178 বয়স : 33 লিঙ্গ : মহিলা	XLL1686534 ফটো উপলব্ধ	233 নাম : যমুনা রাজোয়ার স্বামীর নাম : পাবিত রাজোয়ার বাড়ির নং : এন0171 বয়স : 27 লিঙ্গ : মহিলা	THC2598969 ফটো উপলব্ধ	234 নাম : তপন রাজোয়ার পিতার নাম : সুখেন রাজোয়ার বাড়ির নং : এন0168 বয়স : 21 লিঙ্গ : পুরুষ	THC2671634 ফটো উপলব্ধ
235 নাম : ভোলা নাথ রাজার পিতার নাম : হারু রাজোয়ার বাড়ির নং : n0172 বয়স : 33 লিঙ্গ : পুরুষ	THC1461391 ফটো উপলব্ধ	236 নাম : মালতী রাজোয়ার স্বামীর নাম : গোবিন্দ রাজোয়ার বাড়ির নং : এন0064 বয়স : 31 লিঙ্গ : মহিলা	THC1681402 ফটো উপলব্ধ	237 নাম : গোবিন্দ রাজোয়ার পিতার নাম : রবীন্দ্রনাথ রাজোয়ার বাড়ির নং : এন0064 বয়স : 32 লিঙ্গ : পুরুষ	THC1567155 ফটো উপলব্ধ
238 নাম : জয়ন্তী রাজোয়ার(মণ্ডল) স্বামীর নাম : জগৎ রাজোয়ার বাড়ির নং : n0174 বয়স : 27 লিঙ্গ : মহিলা	THC1921063 ফটো উপলব্ধ	239 নাম : শেফালী রাজোয়ার স্বামীর নাম : দিলীপ রাজোয়ার বাড়ির নং : n0167 বয়স : 31 লিঙ্গ : মহিলা	THC1921089 ফটো উপলব্ধ	240 নাম : মদন রাজোয়ার পিতার নাম : ফুলচাঁদ রাজোয়ার বাড়ির নং : n0064 বয়স : 66 লিঙ্গ : পুরুষ	THC2486983 ফটো উপলব্ধ

241 নাম : মুক্তি রাজোয়ার পিতার নাম: তারাপদ রাজোয়ার বাড়ির নং : n0190 বয়স : 49 লিঙ্গ : পুরুষ	THC2494987 ফটো উপলব্ধ	242 নাম : সুভদ্রা রাজোয়ার পিতার নাম: দীপক রাজোয়ার বাড়ির নং : এন0180 বয়স : 23 লিঙ্গ : মহিলা	THC2565612 ফটো উপলব্ধ	243 নাম : সুমিতা রাজোয়ার পিতার নাম: নিখিল কুমার রাজোয়ার বাড়ির নং : এন0176 বয়স : 22 লিঙ্গ : মহিলা	THC2565638 ফটো উপলব্ধ
244 নাম : প্রার্থনা রাজোয়ার পিতার নাম: সাহেব রাজোয়ার বাড়ির নং : এন0169 বয়স : 21 লিঙ্গ : মহিলা	THC2632974 ফটো উপলব্ধ	245 নাম : কাঁদন রাজোয়ার পিতার নাম: শান্ত রাজোয়ার বাড়ির নং : n0164 বয়স : 51 লিঙ্গ : পুরুষ	THC2437622 ফটো উপলব্ধ	246 নাম : সম্পা রাজোয়ার পিতার নাম: নায়েব রাজোয়ার বাড়ির নং : n0184 বয়স : 27 লিঙ্গ : মহিলা	TLK2003036 ফটো উপলব্ধ
247 নাম : মিতুন রাজোয়ার পিতার নাম: কার্তিক রাজোয়ার বাড়ির নং : n0165 বয়স : 44 লিঙ্গ : পুরুষ	MVQ2739803 ফটো উপলব্ধ	248 নাম : আল্পনা রাজোয়ার স্বামীর নাম: ছোট রাজোয়ার বাড়ির নং : এন0164 বয়স : 27 লিঙ্গ : মহিলা	THC2063758 ফটো উপলব্ধ	249 নাম : প্রিয়ান্বিতা রাজোয়ার স্বামীর নাম: রনজীৎ রাজোয়ার বাড়ির নং : এন0167 বয়স : 26 লিঙ্গ : মহিলা	THC2064012 ফটো উপলব্ধ
250 নাম : বাপন রাজোয়ার পিতার নাম: সাহেব রাজোয়ার বাড়ির নং : এন0169 বয়স : 26 লিঙ্গ : পুরুষ	THC2063717 ফটো উপলব্ধ	251 নাম : নগেন রাজোয়ার পিতার নাম: কার্তিক রাজোয়ার বাড়ির নং : n0304 বয়স : 28 লিঙ্গ : পুরুষ	THC1874494 ফটো উপলব্ধ	252 নাম : ফুলনদেবী রাজোয়ার স্বামীর নাম: মিতুন রাজোয়ার বাড়ির নং : n0165 বয়স : 36 লিঙ্গ : মহিলা	THC1289008 ফটো উপলব্ধ
253 নাম : অলোকা রাজোয়ার অন্যান্য: পৌড় রাজোয়ার বাড়ির নং : n0161 বয়স : 39 লিঙ্গ : মহিলা	THC1566223 ফটো উপলব্ধ	254 নাম : ভগবতী রাজোয়ার স্বামীর নাম: সন্ন্যাসী রাজোয়ার বাড়ির নং : n0161 বয়স : 61 লিঙ্গ : মহিলা	WB/11/072/426196 ফটো উপলব্ধ	255 নাম : চন্দনা রাজোয়ার স্বামীর নাম: সহদেব রাজোয়ার বাড়ির নং : n0174 বয়স : 53 লিঙ্গ : মহিলা	WB/11/072/426387 ফটো উপলব্ধ
256 নাম : সাধু রাজোয়ার পিতার নাম: সুবল রাজোয়ার বাড়ির নং : n0174 বয়স : 51 লিঙ্গ : পুরুষ	WB/11/072/426837 ফটো উপলব্ধ	257 নাম : পৌরাজ রাজোয়ার স্বামীর নাম: ষষ্টি রাজোয়ার বাড়ির নং : n0174 বয়স : 59 লিঙ্গ : মহিলা	WB/11/072/426383 ফটো উপলব্ধ	258 নাম : নিখিল কুমার রাজোয়ার পিতার নাম: রামচন্দ্র রাজোয়ার বাড়ির নং : n0176 বয়স : 52 লিঙ্গ : পুরুষ	MVQ1566306 ফটো উপলব্ধ
259 নাম : রঞ্জিত রাজোয়ার পিতার নাম: মটর রাজোয়ার বাড়ির নং : n0175 বয়স : 31 লিঙ্গ : পুরুষ	THC1679588 ফটো উপলব্ধ	260 নাম : ফুলকুমারী রাজোয়ার স্বামীর নাম: মটর রাজোয়ার বাড়ির নং : n0175 বয়স : 49 লিঙ্গ : মহিলা	WB/11/072/426501 ফটো উপলব্ধ	261 নাম : জগৎ রাজোয়ার পিতার নাম: ষষ্ঠী রাজোয়ার বাড়ির নং : n0174 বয়স : 30 লিঙ্গ : পুরুষ	THC1461532 ফটো উপলব্ধ
262 নাম : সুশীল রাজোয়ার পিতার নাম: ষষ্ঠী রাজোয়ার বাড়ির নং : n0174 বয়স : 37 লিঙ্গ : পুরুষ	MVQ2740173 ফটো উপলব্ধ	263 নাম : খোকন রাজোয়ার পিতার নাম: কেশব রাজোয়ার বাড়ির নং : n0171 বয়স : 31 লিঙ্গ : পুরুষ	THC1566413 ফটো উপলব্ধ	264 নাম : মনু রাজোয়ার পিতার নাম: সুবল রাজোয়ার বাড়ির নং : n0174 বয়স : 66 লিঙ্গ : পুরুষ	WB/11/072/426773 ফটো উপলব্ধ
265 নাম : সহদেব রাজোয়ার পিতার নাম: সুবল রাজোয়ার বাড়ির নং : n0174 বয়স : 57 লিঙ্গ : পুরুষ	MVQ2387439 ফটো উপলব্ধ	266 নাম : সবিতা রাজোয়ার স্বামীর নাম: পরিমিত রাজোয়ার বাড়ির নং : n0173 বয়স : 40 লিঙ্গ : মহিলা	THC0958900 ফটো উপলব্ধ	267 নাম : রক্ষিত রাজোয়ার পিতার নাম: কর্ণধর রাজোয়ার বাড়ির নং : n0173 বয়স : 36 লিঙ্গ : পুরুষ	THC0958892 ফটো উপলব্ধ
268 নাম : রোহিত রাজোয়ার পিতার নাম: কর্ণধর রাজোয়ার বাড়ির নং : n0173 বয়স : 37 লিঙ্গ : পুরুষ	THC0958884 ফটো উপলব্ধ	269 নাম : বেহুলা রাজোয়ার স্বামীর নাম: কর্ণধর রাজোয়ার বাড়ির নং : n0173 বয়স : 66 লিঙ্গ : মহিলা	WB/11/072/426882 ফটো উপলব্ধ	270 নাম : কর্ণধর রাজোয়ার পিতার নাম: কালীপদ রাজোয়ার বাড়ির নং : n0173 বয়স : 71 লিঙ্গ : পুরুষ	WB/11/072/426550 ফটো উপলব্ধ

271	WB/11/072/426330	নাম : হারু রাজোয়ার পিতার নাম: দ্বীজপদ রাজোয়ার বাড়ির নং : n0172 বয়স : 49 লিঙ্গ : পুরুষ	ফটো উপলব্ধ	272	WB/11/072/426704	নাম : শ্বেতা রাজোয়ার স্বামীর নাম: দ্বীজপদ রাজোয়ার বাড়ির নং : n0172 বয়স : 101 লিঙ্গ : মহিলা	ফটো উপলব্ধ	273	THC2701464	নাম : লাবনী রাজোয়ার স্বামীর নাম: ভোলানাথ রাজোয়ার বাড়ির নং : এন0172 বয়স : 20 লিঙ্গ : মহিলা	ফটো উপলব্ধ
274	MVQ2739944	নাম : ফায়জমুসা বিলি স্বামীর নাম: বাবু সেখ বাড়ির নং : n0171 বয়স : 40 লিঙ্গ : মহিলা	ফটো উপলব্ধ	275	MVQ2144657	নাম : বাবু সেখ পিতার নাম: কদর আলী সেখ বাড়ির নং : n0171 বয়স : 47 লিঙ্গ : পুরুষ	ফটো উপলব্ধ	276	THC1679844	নাম : সমীত রাজোয়ার পিতার নাম: কেপ্ত রাজোয়ার বাড়ির নং : n0171 বয়স : 30 লিঙ্গ : পুরুষ	ফটো উপলব্ধ
277	THC1288745	নাম : পবিত রাজোয়ার পিতার নাম: কেপ্ত রাজোয়ার বাড়ির নং : n0171 বয়স : 38 লিঙ্গ : পুরুষ	ফটো উপলব্ধ	278	WB/11/072/426446	নাম : কেপ্ত রাজোয়ার পিতার নাম: পূর্ণ রাজোয়ার বাড়ির নং : n0171 বয়স : 71 লিঙ্গ : পুরুষ	ফটো উপলব্ধ	279	THC1379882	নাম : মনো রাজোয়ার পিতার নাম: নিয়তি রাজোয়ার বাড়ির নং : n0170 বয়স : 38 লিঙ্গ : পুরুষ	ফটো উপলব্ধ
280	THC1461862	নাম : ফুলন রাজোয়ার স্বামীর নাম: বিকাশ রাজোয়ার বাড়ির নং : n0170 বয়স : 37 লিঙ্গ : মহিলা	ফটো উপলব্ধ	281	MVQ2387314	নাম : বিকাশ রাজোয়ার পিতার নাম: নিয়তি রাজোয়ার বাড়ির নং : n0170 বয়স : 46 লিঙ্গ : পুরুষ	ফটো উপলব্ধ	282	MVQ2387306	নাম : লক্ষী রাজোয়ার স্বামীর নাম: নিয়তি রাজোয়ার বাড়ির নং : n0170 বয়স : 65 লিঙ্গ : মহিলা	ফটো উপলব্ধ
283	THC1288356	নাম : অঞ্জনা রাজোয়ার স্বামীর নাম: সাহেব রাজোয়ার বাড়ির নং : n0169 বয়স : 43 লিঙ্গ : মহিলা	ফটো উপলব্ধ	284	MVQ2387272	নাম : সাহেব রাজোয়ার পিতার নাম: ভজহরি রাজোয়ার বাড়ির নং : n0169 বয়স : 50 লিঙ্গ : পুরুষ	ফটো উপলব্ধ	285	THC1679711	নাম : দিলীপ রাজোয়ার পিতার নাম: মহাদেব রাজোয়ার বাড়ির নং : n0167 বয়স : 31 লিঙ্গ : পুরুষ	ফটো উপলব্ধ
286	THC1288851	নাম : দিপালী রাজোয়ার স্বামীর নাম: জয়দেব রাজোয়ার বাড়ির নং : n0167 বয়স : 39 লিঙ্গ : মহিলা	ফটো উপলব্ধ	287	THC2729580	নাম : জয়দেব রাজোয়ার পিতার নাম: গান্ধী রাজোয়ার বাড়ির নং : n0167 বয়স : 50 লিঙ্গ : পুরুষ	ফটো উপলব্ধ	288	THC1566389	নাম : লোকনাথ রাজোয়ার পিতার নাম: কার্তিক রাজোয়ার বাড়ির নং : n0165 বয়স : 31 লিঙ্গ : পুরুষ	ফটো উপলব্ধ
289	THC1288497	নাম : সেন্টু রাজোয়ার পিতার নাম: কার্তিক রাজোয়ার বাড়ির নং : n0165 বয়স : 35 লিঙ্গ : পুরুষ	ফটো উপলব্ধ	290	WB/11/072/426201	নাম : আশালতা রাজোয়ার স্বামীর নাম: কার্তিক রাজোয়ার বাড়ির নং : n0165 বয়স : 71 লিঙ্গ : মহিলা	ফটো উপলব্ধ	291	MVQ2387215	নাম : কার্তিক রাজোয়ার পিতার নাম: জঙ্গল রাজোয়ার বাড়ির নং : n0165 বয়স : 81 লিঙ্গ : পুরুষ	ফটো উপলব্ধ
292	MVQ2387421	নাম : ছোটু রাজোয়ার পিতার নাম: শম্ভু রাজোয়ার বাড়ির নং : n0164 বয়স : 44 লিঙ্গ : পুরুষ	ফটো উপলব্ধ	293	MVQ2387413	নাম : মিনতি রাজোয়ার স্বামীর নাম: সুনীল রাজোয়ার বাড়ির নং : n0163 বয়স : 47 লিঙ্গ : মহিলা	ফটো উপলব্ধ	294	THC1757723	নাম : ইন্দ্রজিৎ রাজোয়ার পিতার নাম: পরেশ রাজোয়ার বাড়ির নং : n0162 বয়স : 29 লিঙ্গ : পুরুষ	ফটো উপলব্ধ
295	WB/11/072/426044	নাম : পরেশ রাজোয়ার পিতার নাম: রঞ্জন রাজোয়ার বাড়ির নং : n0162 বয়স : 66 লিঙ্গ : পুরুষ	ফটো উপলব্ধ	296	THC2750206	নাম : সঙ্গীতা রায় রাজোয়ার স্বামীর নাম: ইন্দ্রজিৎ রাজোয়ার বাড়ির নং : এন0162 বয়স : 22 লিঙ্গ : মহিলা	ফটো উপলব্ধ	297	MVQ2739779	নাম : রীনা রাজোয়ার স্বামীর নাম: মুক্তি রাজোয়ার বাড়ির নং : n0190 বয়স : 41 লিঙ্গ : মহিলা	ফটো উপলব্ধ
298	THC1566488	নাম : উত্তম রাজোয়ার পিতার নাম: কুমার রাজোয়ার বাড়ির নং : n0186 বয়স : 31 লিঙ্গ : পুরুষ	ফটো উপলব্ধ	299	THC1679976	নাম : সুশান্ত রাজোয়ার পিতার নাম: নবকুমার রাজোয়ার বাড়ির নং : n0185 বয়স : 31 লিঙ্গ : পুরুষ	ফটো উপলব্ধ	300	THC1679984	নাম : প্রশান্ত রাজোয়ার পিতার নাম: নবকুমার রাজোয়ার বাড়ির নং : n0185 বয়স : 36 লিঙ্গ : পুরুষ	ফটো উপলব্ধ

বিধানসভা নির্বাচনক্ষেত্রের নং, নাম : 80-কালীগঞ্জ
ভাগ নং, নাম : 1-খয়েরডাঙ্গা

301	WB/11/072/426862	THC1679646	THC1679638
নাম : লবানী রাজোয়ার স্বামীর নাম: নবকুমার রাজোয়ার বাড়ির নং : n0185 বয়স : 51 লিঙ্গ : মহিলা	ফটো উপলব্ধ	নাম : গনেশ রাজোয়ার পিতার নাম: পূর্ণ রাজোয়ার বাড়ির নং : n0178 বয়স : 34 লিঙ্গ : পুরুষ	ফটো উপলব্ধ
304	THC1679620	MVQ2740330	WB/11/072/426323
নাম : জয়া রাজোয়ার স্বামীর নাম: স্বপন রাজোয়ার বাড়ির নং : n0178 বয়স : 32 লিঙ্গ : মহিলা	ফটো উপলব্ধ	নাম : স্বপন রাজোয়ার পিতার নাম: পূর্ণ রাজোয়ার বাড়ির নং : n0178 বয়স : 38 লিঙ্গ : পুরুষ	ফটো উপলব্ধ
307	THC2699130	THC1288414	THC0958736
নাম : রেফ্টু সেখ পিতার নাম: অজিত সেখ বাড়ির নং : এন0178 বয়স : 20 লিঙ্গ : পুরুষ	ফটো উপলব্ধ	নাম : টুম্পা রাজোয়ার স্বামীর নাম: দিলিপ রাজোয়ার বাড়ির নং : n0177 বয়স : 35 লিঙ্গ : মহিলা	ফটো উপলব্ধ
310	THC1566405	MVQ2387207	MVQ2740041
নাম : বাপী রাজোয়ার পিতার নাম: অধীর রাজোয়ার বাড়ির নং : n0177 বয়স : 33 লিঙ্গ : পুরুষ	ফটো উপলব্ধ	নাম : রাধারানী রাজোয়ার স্বামীর নাম: অধীর রাজোয়ার বাড়ির নং : n0177 বয়স : 58 লিঙ্গ : মহিলা	ফটো উপলব্ধ
313	WB/11/072/426871	WB/11/072/426142	THC1288760
নাম : গীতারানী রাজোয়ার স্বামীর নাম: ফুলচাঁদ রাজোয়ার বাড়ির নং : n0177 বয়স : 81 লিঙ্গ : মহিলা	ফটো উপলব্ধ	নাম : নবকুমার রাজোয়ার পিতার নাম: রামচন্দ্র রাজোয়ার বাড়ির নং : n0185 বয়স : 61 লিঙ্গ : পুরুষ	ফটো উপলব্ধ
316	MVQ2387280	MVQ2740082	WB/11/072/426331
নাম : গেদু রাজোয়ার পিতার নাম: ষষ্ঠী রাজোয়ার বাড়ির নং : n0184 বয়স : 48 লিঙ্গ : পুরুষ	ফটো উপলব্ধ	নাম : নায়েব রাজোয়ার পিতার নাম: দেবরাজ রাজোয়ার বাড়ির নং : n0184 বয়স : 36 লিঙ্গ : পুরুষ	ফটো উপলব্ধ
319	WB/11/072/426604	THC2758092	THC1461284
নাম : দেবরাজ রাজোয়ার পিতার নাম: রামচন্দ্র রাজোয়ার বাড়ির নং : n0184 বয়স : 66 লিঙ্গ : পুরুষ	ফটো উপলব্ধ	নাম : রাজা রাজোয়ার পিতার নাম: গেদু রাজোয়ার বাড়ির নং : এন0184 বয়স : 23 লিঙ্গ : পুরুষ	ফটো উপলব্ধ
322	THC1679794	THC1461300	MVQ0840074
নাম : কৌশল্যা রাজোয়ার স্বামীর নাম: দীপক রাজোয়ার বাড়ির নং : n0180 বয়স : 36 লিঙ্গ : মহিলা	ফটো উপলব্ধ	নাম : দীপক রাজোয়ার পিতার নাম: খগেন রাজোয়ার বাড়ির নং : n0180 বয়স : 41 লিঙ্গ : পুরুষ	ফটো উপলব্ধ
325	THC1679851	THC2440287	THC1976729
নাম : তারক রাজোয়ার পিতার নাম: উত্তম রাজোয়ার বাড়ির নং : n0179 বয়স : 31 লিঙ্গ : পুরুষ	ফটো উপলব্ধ	নাম : অভিজিত রাজোয়ার পিতার নাম: উত্তম রাজোয়ার বাড়ির নং : n0179 বয়স : 24 লিঙ্গ : পুরুষ	ফটো উপলব্ধ
328	THC1921295	THC2690147	WB/11/072/426199
নাম : রনজিৎ রাজোয়ার পিতার নাম: মহাদেব রাজোয়ার বাড়ির নং : n0167 বয়স : 27 লিঙ্গ : পুরুষ	ফটো উপলব্ধ	নাম : মিতা রাজোয়ার পিতার নাম: জয়দেব রাজোয়ার বাড়ির নং : এন0167 বয়স : 20 লিঙ্গ : মহিলা	ফটো উপলব্ধ
			330
			নাম : সারথি রাজোয়ার স্বামীর নাম: পরেশ রাজোয়ার বাড়ির নং : n0307 বয়স : 59 লিঙ্গ : মহিলা

331	THC2063980	ফটো উপলব্ধ	332	THC2063808	ফটো উপলব্ধ	333	THC2063824	ফটো উপলব্ধ
নাম : তপন রাজোয়ার মায়ের নাম: ফুলকুমারী রাজোয়ার বাড়ির নং : এন0175 বয়স : 27 লিঙ্গ : পুরুষ			নাম : কুমা রাজোয়ার স্বামীর নাম: মনো রাজোয়ার বাড়ির নং : এন0170 বয়স : 26 লিঙ্গ : মহিলা			নাম : অমর রাজোয়ার পিতার নাম: নিখিল রাজোয়ার বাড়ির নং : এন0176 বয়স : 26 লিঙ্গ : পুরুষ		
334	THC2515385	ফটো উপলব্ধ	335	THC2063956	ফটো উপলব্ধ	336	THC2444347	ফটো উপলব্ধ
নাম : বিক্রম রায় পিতার নাম: সাধন রায় বাড়ির নং : এন0274 বয়স : 23 লিঙ্গ : পুরুষ			নাম : বিপ্লব রায় পিতার নাম: সাধন রায় বাড়ির নং : n0274 বয়স : 25 লিঙ্গ : পুরুষ			নাম : রীতা সুর স্বামীর নাম: দিলীপ সুর বাড়ির নং : n0087 বয়স : 57 লিঙ্গ : মহিলা		
337	THC2444263	ফটো উপলব্ধ	338	THC2152692	ফটো উপলব্ধ	339	MVQ2387462	ফটো উপলব্ধ
নাম : দিলীপ সুর পিতার নাম: প্রভাত সুর বাড়ির নং : n0087 বয়স : 58 লিঙ্গ : পুরুষ			নাম : পূর্ণিমা সুর স্বামীর নাম: গৌড় সুর বাড়ির নং : n0087 বয়স : 61 লিঙ্গ : মহিলা			নাম : কুমা সুর স্বামীর নাম: গৌতম সুর বাড়ির নং : n0087 বয়স : 44 লিঙ্গ : মহিলা		
340	MVQ1566348	ফটো উপলব্ধ	341	WDB3131802	ফটো উপলব্ধ	342	THC2152700	ফটো উপলব্ধ
নাম : লাল্টু সুর পিতার নাম: গৌর সুর বাড়ির নং : n0087 বয়স : 46 লিঙ্গ : পুরুষ			নাম : বিজয় সাহা পিতার নাম: বীরেন্দ্র নাথ সাহা বাড়ির নং : n0087 বয়স : 38 লিঙ্গ : পুরুষ			নাম : গৌড় সুর পিতার নাম: প্রভাত শুর বাড়ির নং : n0087 বয়স : 67 লিঙ্গ : পুরুষ		
343	THC2152486	ফটো উপলব্ধ	344	THC1461763	ফটো উপলব্ধ	345	THC1462019	ফটো উপলব্ধ
নাম : গৌতম সুর পিতার নাম: প্রভাত সুর বাড়ির নং : n0087 বয়স : 53 লিঙ্গ : পুরুষ			নাম : সুজয় সুর পিতার নাম: দিলীপ সুর বাড়ির নং : n0087 বয়স : 40 লিঙ্গ : পুরুষ			নাম : গৌরী সুর স্বামীর নাম: সুজয় সুর বাড়ির নং : n0087 বয়স : 40 লিঙ্গ : মহিলা		
346	WB/11/072/426675	ফটো উপলব্ধ	347	MVQ2740223	ফটো উপলব্ধ	348	WB/11/072/426269	ফটো উপলব্ধ
নাম : গীতা সরকার স্বামীর নাম: অনিল সরকার বাড়ির নং : n0012 বয়স : 66 লিঙ্গ : মহিলা			নাম : নিমাই চন্দ্র সরকার পিতার নাম: অনিল সরকার বাড়ির নং : n0012 বয়স : 42 লিঙ্গ : পুরুষ			নাম : কম্পনা সরকার স্বামীর নাম: হারান সরকার বাড়ির নং : n0074 বয়স : 69 লিঙ্গ : মহিলা		
349	THC1380088	ফটো উপলব্ধ	350	THC1679877	ফটো উপলব্ধ	351	THC1679653	ফটো উপলব্ধ
নাম : তারক নাথ সরকার পিতার নাম: হারান সরকার বাড়ির নং : n0074 বয়স : 45 লিঙ্গ : পুরুষ			নাম : পূর্ণিমা সরকার স্বামীর নাম: তারকনাথ সরকার বাড়ির নং : n0074 বয়স : 33 লিঙ্গ : মহিলা			নাম : সমীর সরকার পিতার নাম: জীতেন সরকার বাড়ির নং : n0282 বয়স : 64 লিঙ্গ : পুরুষ		
352	THC1679661	ফটো উপলব্ধ	353	THC1679679	ফটো উপলব্ধ	354	WB/11/072/333247	ফটো উপলব্ধ
নাম : রাধারানী সরকার স্বামীর নাম: সমীর সরকার বাড়ির নং : n0283 বয়স : 53 লিঙ্গ : মহিলা			নাম : সুবোধ সরকার পিতার নাম: সমীর সরকার বাড়ির নং : n0284 বয়স : 36 লিঙ্গ : পুরুষ			নাম : উত্তম সরকার পিতার নাম: বিশ্বনাথ সরকার বাড়ির নং : n0289 বয়স : 63 লিঙ্গ : পুরুষ		
355	THC1957489	ফটো উপলব্ধ	356	THC1976786	ফটো উপলব্ধ	357	THC1845866	ফটো উপলব্ধ
নাম : শ্যাম সুন্দর সরকার পিতার নাম: উত্তম সরকার বাড়ির নং : n0325 বয়স : 27 লিঙ্গ : পুরুষ			নাম : সুজাতা সরকার স্বামীর নাম: নিমাই চন্দ্র সরকার বাড়ির নং : n0012 বয়স : 30 লিঙ্গ : মহিলা			নাম : পম্পা সরকার স্বামীর নাম: সুবোধ সরকার বাড়ির নং : n0284 বয়স : 32 লিঙ্গ : মহিলা		
358	THC1957570	ফটো উপলব্ধ	359	THC2565687	ফটো উপলব্ধ	360	THC1143031	ফটো উপলব্ধ
নাম : সুস্মিতা সরকার সাহা স্বামীর নাম: মেঘনাথ সাহা বাড়ির নং : n0334 বয়স : 27 লিঙ্গ : মহিলা			নাম : জিৎ রুইদাস পিতার নাম: জনক রুইদাস বাড়ির নং : এন0182 বয়স : 22 লিঙ্গ : পুরুষ			নাম : শান্তনা রুইদাস স্বামীর নাম: জনক রুইদাস বাড়ির নং : n0182 বয়স : 37 লিঙ্গ : মহিলা		

361	THC2515476	ফটো উপলব্ধ	362	MVQ2740090	ফটো উপলব্ধ	363	THC2480382	ফটো উপলব্ধ
নাম : দিপালি রুইদাস স্বামীর নাম: প্রশান্ত দাস বাড়ির নং : এন0182 বয়স : 23 লিঙ্গ : মহিলা			নাম : নিরুপম সান্যাল পিতার নাম: নির্মল কুমার সান্যাল বাড়ির নং : n0182 বয়স : 36 লিঙ্গ : পুরুষ			নাম : বিশ্বরানী সান্যাল অন্যান্য: নির্মল সান্যাল বাড়ির নং : এন0182 বয়স : 95 লিঙ্গ : মহিলা		
364	WB/11/072/426643	ফটো উপলব্ধ	365	THC1679943	ফটো উপলব্ধ	366	THC1380039	ফটো উপলব্ধ
নাম : রেনুকা সান্যাল স্বামীর নাম: নির্মল কুমার সান্যাল বাড়ির নং : n0040 বয়স : 60 লিঙ্গ : মহিলা			নাম : প্রশান্ত রুইদাস পিতার নাম: বাসুদেব রুইদাস বাড়ির নং : n0182 বয়স : 32 লিঙ্গ : পুরুষ			নাম : অনূপম সান্যাল পিতার নাম: নির্মল কুমার সান্যাল বাড়ির নং : n0182 বয়স : 35 লিঙ্গ : পুরুষ		
367	MVQ2517233	ফটো উপলব্ধ	368	THC1143049	ফটো উপলব্ধ	369	WB/11/072/426663	ফটো উপলব্ধ
নাম : জনক রুইদাস পিতার নাম: বিশ্বনাথ রুইদাস বাড়ির নং : n0182 বয়স : 45 লিঙ্গ : পুরুষ			নাম : তুফানী রুইদাস পিতার নাম: বিশ্বনাথ রুইদাস বাড়ির নং : n0182 বয়স : 49 লিঙ্গ : মহিলা			নাম : হারানী রুইদাস স্বামীর নাম: বিশ্বনাথ রুইদাস বাড়ির নং : n0182 বয়স : 61 লিঙ্গ : মহিলা		
370	WB/11/072/426118	ফটো উপলব্ধ	371	THC1288877	ফটো উপলব্ধ	372	THC1143106	ফটো উপলব্ধ
নাম : নির্মল সান্যাল পিতার নাম: ননীগোপাল সান্যাল বাড়ির নং : n0182 বয়স : 69 লিঙ্গ : পুরুষ			নাম : পদ্মাবতী সাহা পিতার নাম: রাজ কুমার সাহা বাড়ির নং : n0028 বয়স : 36 লিঙ্গ : মহিলা			নাম : মঞ্জু সাহা স্বামীর নাম: সুকুমার সাহা বাড়ির নং : n0029 বয়স : 55 লিঙ্গ : মহিলা		
373	THC1143015	ফটো উপলব্ধ	374	WB/11/072/426571	ফটো উপলব্ধ	375	WB/11/072/426565	ফটো উপলব্ধ
নাম : বাপ্পা সাহা পিতার নাম: সুকুমার সাহা বাড়ির নং : n0029 বয়স : 36 লিঙ্গ : পুরুষ			নাম : নবকুমার সাহা পিতার নাম: নন্দদুলাল সাহা বাড়ির নং : n0030 বয়স : 61 লিঙ্গ : পুরুষ			নাম : ভারতী সাহা স্বামীর নাম: নবকুমার সাহা বাড়ির নং : n0030 বয়স : 56 লিঙ্গ : মহিলা		
376	WB/11/072/426612	ফটো উপলব্ধ	377	THC2566826	ফটো উপলব্ধ	378	MVQ2653533	ফটো উপলব্ধ
নাম : কল্যাণী সাহা স্বামীর নাম: গান্ধী সাহা বাড়ির নং : n0031 বয়স : 76 লিঙ্গ : মহিলা			নাম : শিবশঙ্কর সাহা পিতার নাম: গান্ধী চরণ সাহা বাড়ির নং : n0031 বয়স : 55 লিঙ্গ : পুরুষ			নাম : মধুমিতা সাহা স্বামীর নাম: শিবশঙ্কর সাহা বাড়ির নং : n0031 বয়স : 39 লিঙ্গ : মহিলা		
379	WB/11/072/426182	ফটো উপলব্ধ	380	GNN2301851	ফটো উপলব্ধ	381	WB/11/072/426587	ফটো উপলব্ধ
নাম : তপন সাহা পিতার নাম: গান্ধী সাহা বাড়ির নং : n0031 বয়স : 53 লিঙ্গ : পুরুষ			নাম : অপর্ণা সাহা স্বামীর নাম: তপন সাহা বাড়ির নং : n0031 বয়স : 43 লিঙ্গ : মহিলা			নাম : শ্রীকৃষ্ণ সাহা পিতার নাম: গান্ধী সাহা বাড়ির নং : n0031 বয়স : 51 লিঙ্গ : পুরুষ		
382	THC1566314	ফটো উপলব্ধ	383	MVQ1565423	ফটো উপলব্ধ	384	WB/11/072/426302	ফটো উপলব্ধ
নাম : সূতপা সাহা স্বামীর নাম: শ্রীকৃষ্ণ সাহা বাড়ির নং : n0031 বয়স : 40 লিঙ্গ : মহিলা			নাম : রাধা রানী সাহা স্বামীর নাম: দ্বিজেন্দ্র নাথ সাহা বাড়ির নং : n0036 বয়স : 65 লিঙ্গ : মহিলা			নাম : বুলারানী সাহা স্বামীর নাম: বিশ্বরূপ সাহা বাড়ির নং : n0036 বয়স : 61 লিঙ্গ : মহিলা		
385	MVQ2388569	ফটো উপলব্ধ	386	MVQ2517332	ফটো উপলব্ধ	387	WB/11/072/426631	ফটো উপলব্ধ
নাম : গদাধর সাহা পিতার নাম: দ্বিজেন্দ্রনাথ সাহা বাড়ির নং : n0036 বয়স : 39 লিঙ্গ : পুরুষ			নাম : গিরিধারী সাহা পিতার নাম: দ্বিজেন্দ্র নাথ সাহা বাড়ির নং : n0036 বয়স : 38 লিঙ্গ : পুরুষ			নাম : নমিতা সাহা স্বামীর নাম: বিশ্বরূপ সাহা বাড়ির নং : n0041 বয়স : 81 লিঙ্গ : মহিলা		
388	MVQ2653376	ফটো উপলব্ধ	389	THC1288570	ফটো উপলব্ধ	390	THC2153138	ফটো উপলব্ধ
নাম : রামকৃষ্ণ সাহা পিতার নাম: সন্তোষ সাহা বাড়ির নং : n0061 বয়স : 39 লিঙ্গ : পুরুষ			নাম : মেঘনাথ সাহা পিতার নাম: বিশ্বনাথ সাহা বাড়ির নং : n0059 বয়স : 36 লিঙ্গ : পুরুষ			নাম : লক্ষী সাহা স্বামীর নাম: বিশ্বনাথ সাহা বাড়ির নং : n0059 বয়স : 54 লিঙ্গ : মহিলা		

391	MVQ2387645	নাম : সুকুমার সাহা পিতার নাম: শ্রীবাস সাহা বাড়ির নং : n0056 বয়স : 40 লিঙ্গ : পুরুষ	ফটো উপলব্ধ	392	WB/11/072/426257	নাম : পূর্ণিমা সাহা স্বামীর নাম: শ্রীবাস সাহা বাড়ির নং : n0056 বয়স : 56 লিঙ্গ : মহিলা	ফটো উপলব্ধ	393	WB/11/072/426247	নাম : শ্রীবাস সাহা পিতার নাম: শিবনাথ সাহা বাড়ির নং : n0056 বয়স : 61 লিঙ্গ : পুরুষ	ফটো উপলব্ধ
394	THC2152866	নাম : সুভাষ চন্দ্র সাহা পিতার নাম: শিবনাথ সাহা বাড়ির নং : n0055 বয়স : 71 লিঙ্গ : পুরুষ	ফটো উপলব্ধ	395	THC1288513	নাম : সুমন সাহা পিতার নাম: সঞ্জয় সাহা বাড়ির নং : n0051 বয়স : 34 লিঙ্গ : পুরুষ	ফটো উপলব্ধ	396	THC2152965	নাম : পূর্ণিমা সাহা স্বামীর নাম: সঞ্জয় সাহা বাড়ির নং : n0051 বয়স : 54 লিঙ্গ : মহিলা	ফটো উপলব্ধ
397	WB/11/072/429393	নাম : শ্যামল সাহা পিতার নাম: নীলমনি সাহা বাড়ির নং : n0067 বয়স : 50 লিঙ্গ : পুরুষ	ফটো উপলব্ধ	398	WB/11/072/429341	নাম : ভগীরথী সাহা স্বামীর নাম: নীলমনি সাহা বাড়ির নং : n0067 বয়স : 65 লিঙ্গ : মহিলা	ফটো উপলব্ধ	399	THC1566256	নাম : ধানু সাহা পিতার নাম: জটাই সাহা বাড়ির নং : n0062 বয়স : 31 লিঙ্গ : পুরুষ	ফটো উপলব্ধ
400	MVQ2517662	নাম : পার্থ সাহা পিতার নাম: নীলমনি চন্দ্র সাহা বাড়ির নং : n0061 বয়স : 48 লিঙ্গ : পুরুষ	ফটো উপলব্ধ	401	THC1461276	নাম : বুদ্ধদেব সাহা পিতার নাম: সন্তোষ সাহা বাড়ির নং : n0061 বয়স : 36 লিঙ্গ : পুরুষ	ফটো উপলব্ধ	402	THC2152957	নাম : সঞ্জয় সাহা পিতার নাম: সহদেব সাহা বাড়ির নং : n0051 বয়স : 66 লিঙ্গ : পুরুষ	ফটো উপলব্ধ
403	WB/11/072/426456	নাম : নিমাই সাহা পিতার নাম: পাঁচগোপাল সাহা বাড়ির নং : n0049 বয়স : 76 লিঙ্গ : পুরুষ	ফটো উপলব্ধ	404	JNR1880665	নাম : সুদিশা সাহা স্বামীর নাম: সুজয় কুমার সাহা বাড়ির নং : n0048 বয়স : 43 লিঙ্গ : মহিলা	ফটো উপলব্ধ	405	WB/11/072/426106	নাম : সুজয় কুমার সাহা পিতার নাম: তারাবন্ধু সাহা বাড়ির নং : n0048 বয়স : 54 লিঙ্গ : পুরুষ	ফটো উপলব্ধ
406	MVQ2387546	নাম : নীলমণি সাহা পিতার নাম: তারাবন্ধু সাহা বাড়ির নং : n0048 বয়স : 63 লিঙ্গ : পুরুষ	ফটো উপলব্ধ	407	MVQ2145027	নাম : বুলবুলী সাহা স্বামীর নাম: নিমাই সাহা বাড়ির নং : n0044 বয়স : 46 লিঙ্গ : মহিলা	ফটো উপলব্ধ	408	THC1566207	নাম : সাগর সাহা পিতার নাম: সুকুমার সাহা বাড়ির নং : n0044 বয়স : 31 লিঙ্গ : পুরুষ	ফটো উপলব্ধ
409	MVQ0841676	নাম : সুজাতা সাহা স্বামীর নাম: সুকুমার সাহা বাড়ির নং : n0044 বয়স : 55 লিঙ্গ : মহিলা	ফটো উপলব্ধ	410	WB/11/072/426457	নাম : সুকুমার সাহা পিতার নাম: নিত্যানন্দ সাহা বাড়ির নং : n0044 বয়স : 59 লিঙ্গ : পুরুষ	ফটো উপলব্ধ	411	MVQ2145092	নাম : সুদীপ্ত সাহা পিতার নাম: সুকুমার সাহা বাড়ির নং : n0043 বয়স : 43 লিঙ্গ : পুরুষ	ফটো উপলব্ধ
412	THC1288869	নাম : মধুমিতা সাহা স্বামীর নাম: জীবন কৃষ্ণ সাহা বাড়ির নং : n0042 বয়স : 35 লিঙ্গ : মহিলা	ফটো উপলব্ধ	413	MVQ1564236	নাম : জীবনকৃষ্ণ সাহা পিতার নাম: হরেকৃষ্ণ সাহা বাড়ির নং : n0042 বয়স : 47 লিঙ্গ : পুরুষ	ফটো উপলব্ধ	414	THC1143148	নাম : স্বপ্না সাহা স্বামীর নাম: শ্যামল সাহা বাড়ির নং : n0067 বয়স : 41 লিঙ্গ : মহিলা	ফটো উপলব্ধ
415	MVQ2388643	নাম : অমল সাহা পিতার নাম: নীলমনি সাহা বাড়ির নং : n0067 বয়স : 39 লিঙ্গ : পুরুষ	ফটো উপলব্ধ	416	THC1679596	নাম : সীমা সাহা স্বামীর নাম: অমল সাহা বাড়ির নং : n0067 বয়স : 35 লিঙ্গ : মহিলা	ফটো উপলব্ধ	417	MVQ2517217	নাম : অনিমা সাহা স্বামীর নাম: জয়দেব সাহা বাড়ির নং : n0068 বয়স : 49 লিঙ্গ : মহিলা	ফটো উপলব্ধ
418	WB/11/072/426490	নাম : অর্চনা সাহা স্বামীর নাম: গোপাল সাহা বাড়ির নং : n0084 বয়স : 51 লিঙ্গ : মহিলা	ফটো উপলব্ধ	419	THC1679703	নাম : রাজা সাহা পিতার নাম: গোপাল সাহা বাড়ির নং : n0084 বয়স : 30 লিঙ্গ : পুরুষ	ফটো উপলব্ধ	420	THC2152767	নাম : ইতিরাণী সাহা স্বামীর নাম: গৌড়লাল সাহা বাড়ির নং : n0085 বয়স : 79 লিঙ্গ : মহিলা	ফটো উপলব্ধ

421	THC2152742	ফটো উপলব্ধ	422	THC2152528	ফটো উপলব্ধ	423	THC2152148	ফটো উপলব্ধ
নাম : অঞ্জনা সাহা পিতার নাম: গৌড়লাল সাহা বাড়ির নং : n0085 বয়স : 53 লিঙ্গ : মহিলা			নাম : উত্তম কুমার সাহা পিতার নাম: গৌড়লাল সাহা বাড়ির নং : n0085 বয়স : 50 লিঙ্গ : পুরুষ			নাম : নরোত্তম সাহা পিতার নাম: গৌড়লাল সাহা বাড়ির নং : n0085 বয়স : 49 লিঙ্গ : পুরুষ		
424	THC2152684	ফটো উপলব্ধ	425	MVQ1564400	ফটো উপলব্ধ	426	THC1461268	ফটো উপলব্ধ
নাম : সুব্রত সাহা পিতার নাম: অখিলবন্ধু সাহা বাড়ির নং : n0086 বয়স : 57 লিঙ্গ : পুরুষ			নাম : দেবব্রত সাহা পিতার নাম: অখিলবন্ধু সাহা বাড়ির নং : n0086 বয়স : 45 লিঙ্গ : পুরুষ			নাম : বাপ্পা সাহা পিতার নাম: অশোক সাহা বাড়ির নং : n0093 বয়স : 35 লিঙ্গ : পুরুষ		
427	MVQ2653301	ফটো উপলব্ধ	428	WB/11/072/426232	ফটো উপলব্ধ	429	THC1288968	ফটো উপলব্ধ
নাম : রেবা সাহা স্বামীর নাম: বিশ্বজিৎ সাহা বাড়ির নং : n0096 বয়স : 42 লিঙ্গ : মহিলা			নাম : হরেকৃষ্ণ সাহা পিতার নাম: হরিপদ সাহা বাড়ির নং : n0097 বয়স : 63 লিঙ্গ : পুরুষ			নাম : মিতু রানি সাহা স্বামীর নাম: হরেকৃষ্ণ সাহা বাড়ির নং : n0097 বয়স : 50 লিঙ্গ : মহিলা		
430	WB/11/072/426400	ফটো উপলব্ধ	431	MVQ2387637	ফটো উপলব্ধ	432	MVQ2739928	ফটো উপলব্ধ
নাম : রোহিত সাহা পিতার নাম: হরিপদ সাহা বাড়ির নং : n0098 বয়স : 69 লিঙ্গ : পুরুষ			নাম : বন্দনা সাহা স্বামীর নাম: রোহিত সাহা বাড়ির নং : n0098 বয়স : 56 লিঙ্গ : মহিলা			নাম : মৌসুমী সাহা পিতার নাম: রহিত সাহা বাড়ির নং : n0098 বয়স : 39 লিঙ্গ : মহিলা		
433	WB/11/072/426364	ফটো উপলব্ধ	434	WB/11/072/426668	ফটো উপলব্ধ	435	WB/11/072/426669	ফটো উপলব্ধ
নাম : দিলীপ সাহা পিতার নাম: হরিপদ সাহা বাড়ির নং : n0099 বয়স : 66 লিঙ্গ : পুরুষ			নাম : কানাই সাহা পিতার নাম: কার্তিক সাহা বাড়ির নং : n0100 বয়স : 63 লিঙ্গ : পুরুষ			নাম : মনিকা সাহা স্বামীর নাম: কার্তিক সাহা বাড়ির নং : n0100 বয়স : 56 লিঙ্গ : মহিলা		
436	WB/11/072/426538	ফটো উপলব্ধ	437	WB/11/072/426539	ফটো উপলব্ধ	438	MVQ1564251	ফটো উপলব্ধ
নাম : লক্ষীনারায়ণ সাহা পিতার নাম: হরিপদ সাহা বাড়ির নং : n0158 বয়স : 73 লিঙ্গ : পুরুষ			নাম : অর্চনা সাহা স্বামীর নাম: লক্ষীনারায়ণ সাহা বাড়ির নং : n0158 বয়স : 63 লিঙ্গ : মহিলা			নাম : অপু সাহা পিতার নাম: লক্ষী নারায়ণ সাহা বাড়ির নং : n0158 বয়স : 43 লিঙ্গ : পুরুষ		
439	THC1288398	ফটো উপলব্ধ	440	MVQ2388601	ফটো উপলব্ধ	441	MVQ2653087	ফটো উপলব্ধ
নাম : কালিদাসী সাহা স্বামীর নাম: অপু সাহা বাড়ির নং : n0158 বয়স : 40 লিঙ্গ : মহিলা			নাম : সন্তু সাহা পিতার নাম: লক্ষীনারায়ণ সাহা বাড়ির নং : n0158 বয়স : 41 লিঙ্গ : পুরুষ			নাম : তাপসী সাহা স্বামীর নাম: সন্তু সাহা বাড়ির নং : n0202 বয়স : 48 লিঙ্গ : মহিলা		
442	THC1566447	ফটো উপলব্ধ	443	WB/11/072/423698	ফটো উপলব্ধ	444	MVQ2739001	ফটো উপলব্ধ
নাম : সাহিদা বেগম স্বামীর নাম: দীলীপ সাহা বাড়ির নং : n0202 বয়স : 35 লিঙ্গ : মহিলা			নাম : দিলীপ সাহা পিতার নাম: নারায়ণ সাহা বাড়ির নং : n0204 বয়স : 78 লিঙ্গ : পুরুষ			নাম : সাধন সাহা পিতার নাম: দিলীপ সাহা বাড়ির নং : n0205 বয়স : 38 লিঙ্গ : পুরুষ		
445	WB/11/072/423342	ফটো উপলব্ধ	446	THC1921121	ফটো উপলব্ধ	447	WB/11/072/426004	ফটো উপলব্ধ
নাম : ছবিরানী সাহা স্বামীর নাম: দিলীপ সাহা বাড়ির নং : n0206 বয়স : 68 লিঙ্গ : মহিলা			নাম : রিমা সাধু সাহা স্বামীর নাম: বাপ্পা সাহা বাড়ির নং : n0031 বয়স : 27 লিঙ্গ : মহিলা			নাম : রাজকুমার সাহা পিতার নাম: নন্দদুলাল সাহা বাড়ির নং : n0028 বয়স : 74 লিঙ্গ : পুরুষ		
448	THC1957588	ফটো উপলব্ধ	449	WB/11/072/426611	ফটো উপলব্ধ	450	THC2063881	ফটো উপলব্ধ
নাম : শিশির সাহা পিতার নাম: সমির সাহা বাড়ির নং : n0335 বয়স : 26 লিঙ্গ : পুরুষ			নাম : শিখা সাহা স্বামীর নাম: রাজ কুমার সাহা বাড়ির নং : n0028 বয়স : 62 লিঙ্গ : মহিলা			নাম : সুচিতা সাহা স্বামীর নাম: গিরিধারী সাহা বাড়ির নং : এন0036 বয়স : 31 লিঙ্গ : মহিলা		

451 নাম : শুভ সাহা পিতার নাম: সঞ্জয় সাহা বাড়ির নং : n0051 বয়স : 27 লিঙ্গ : পুরুষ	THC1921253 ফটো উপলব্ধ	452 নাম : বিশ্বজিৎ সাহা পিতার নাম: রাধেশ্যাম সাহা বাড়ির নং : n0059 বয়স : 47 লিঙ্গ : পুরুষ	MVQ1565043 ফটো উপলব্ধ	453 নাম : বিনা সাহা স্বামীর নাম: সুকুমার সাহা বাড়ির নং : n0056 বয়স : 28 লিঙ্গ : মহিলা	THC1921311 ফটো উপলব্ধ
454 নাম : অনিতা সাহা(রাজোয়ার) স্বামীর নাম: সন্তু সাহা বাড়ির নং : n0158 বয়স : 28 লিঙ্গ : মহিলা	THC1921287 ফটো উপলব্ধ	455 নাম : রুপা সাহা স্বামীর নাম: নীলমণি সাহা বাড়ির নং : এন0048 বয়স : 43 লিঙ্গ : মহিলা	THC2115459 ফটো উপলব্ধ	456 নাম : প্রনব সাহা পিতার নাম: নেপাল সাহা বাড়ির নং : N0224 বয়স : 27 লিঙ্গ : পুরুষ	THC1976745 ফটো উপলব্ধ
457 নাম : স্বপা সাহা স্বামীর নাম: সন্তোষ সাহা বাড়ির নং : n0061 বয়স : 49 লিঙ্গ : মহিলা	THC2439248 ফটো উপলব্ধ	458 নাম : প্রিয়াংকা সাহা স্বামীর নাম: রামকৃষ্ণ সাহা বাড়ির নং : n0061 বয়স : 28 লিঙ্গ : মহিলা	THC2441087 ফটো উপলব্ধ	459 নাম : মৌসুমী সাহা স্বামীর নাম: বুদ্ধদেব সাহা বাড়ির নং : n0061 বয়স : 28 লিঙ্গ : মহিলা	THC1853985 ফটো উপলব্ধ
460 নাম : সমীর সাহা পিতার নাম: নারায়ন চন্দ্র সাহা বাড়ির নং : n0201 বয়স : 51 লিঙ্গ : পুরুষ	MVQ1561679 ফটো উপলব্ধ	461 নাম : সুস্মিতা সাহা(বিশ্বাস) স্বামীর নাম: সুদীপ্ত সাহা বাড়ির নং : n0043 বয়স : 31 লিঙ্গ : মহিলা	THC1679992 ফটো উপলব্ধ	462 নাম : অশোক সাহা পিতার নাম: নারায়ন সাহা বাড়ির নং : n0093 বয়স : 69 লিঙ্গ : পুরুষ	THC1288505 ফটো উপলব্ধ
463 নাম : স্বাতী সাহা পিতার নাম: কানাই সাহা বাড়ির নং : n0100 বয়স : 37 লিঙ্গ : মহিলা	THC2439628 ফটো উপলব্ধ	464 নাম : নিয়তী সাহা স্বামীর নাম: অশোক সাহা বাড়ির নং : n0093 বয়স : 54 লিঙ্গ : মহিলা	MVQ2387470 ফটো উপলব্ধ	465 নাম : রত্না সাহা স্বামীর নাম: সুকুমার সাহা বাড়ির নং : এন0043 বয়স : 61 লিঙ্গ : মহিলা	THC2153054 ফটো উপলব্ধ
466 নাম : চন্দনা সাহা স্বামীর নাম: মধুসূদন সাহা বাড়ির নং : n0057 বয়স : 42 লিঙ্গ : মহিলা	THC0960997 ফটো উপলব্ধ	467 নাম : তুহিন সাহা পিতার নাম: নিমাই সাহা বাড়ির নং : এন0044 বয়স : 21 লিঙ্গ : পুরুষ	THC2645141 ফটো উপলব্ধ	468 নাম : নীলমনি সাহা পিতার নাম: প্রানবল্লভ সাহা বাড়ির নং : n0067 বয়স : 70 লিঙ্গ : পুরুষ	THC2561967 ফটো উপলব্ধ
469 নাম : শুভ সাহা পিতার নাম: শ্যামল সাহা বাড়ির নং : এন0067 বয়স : 19 লিঙ্গ : পুরুষ	THC2737914 ফটো উপলব্ধ	470 নাম : মৌমিতা সাহা স্বামীর নাম: সুমন সাহা বাড়ির নং : এন0051 বয়স : 26 লিঙ্গ : মহিলা	AQT2061406 ফটো উপলব্ধ	471 নাম : জয়িতা সাহা পিতার নাম: জয়দেব সাহা বাড়ির নং : এন0068 বয়স : 22 লিঙ্গ : মহিলা	THC2586873 ফটো উপলব্ধ
472 নাম : বিশ্বস্তর সাহা পিতার নাম: সুকুমার সাহা বাড়ির নং : n0029 বয়স : 37 লিঙ্গ : পুরুষ	THC0960625 ফটো উপলব্ধ	473 নাম : নসিবা সেখ স্বামীর নাম: নজরুল সেখ বাড়ির নং : এন0036 বয়স : 54 লিঙ্গ : মহিলা	WB/11/072/426868 ফটো উপলব্ধ	474 নাম : টুকসোনা বিবি স্বামীর নাম: হারাদন সেখ বাড়ির নং : এন0030 বয়স : 35 লিঙ্গ : মহিলা	THC1461516 ফটো উপলব্ধ
475 নাম : অমর সাহা পিতার নাম: হরেকৃষ্ণ সাহা বাড়ির নং : n0097 বয়স : 28 লিঙ্গ : পুরুষ	THC1845767 ফটো উপলব্ধ	476 নাম : দীপ্তরঞ্জন সাহা পিতার নাম: দিলীপ সাহা বাড়ির নং : n0099 বয়স : 28 লিঙ্গ : পুরুষ	THC1845809 ফটো উপলব্ধ	477 নাম : তন্ময় সাহা পিতার নাম: নিমাই সাহা বাড়ির নং : এন0044 বয়স : 26 লিঙ্গ : পুরুষ	THC2064087 ফটো উপলব্ধ
478 নাম : দিব্যেন্দ্র সাহা পিতার নাম: দিলীপ সাহা বাড়ির নং : n0099 বয়স : 30 লিঙ্গ : পুরুষ	THC1679687 ফটো উপলব্ধ	479 নাম : আশরাফ সেখ পিতার নাম: রফিকুদ্দিন সেখ বাড়ির নং : এন0033 বয়স : 27 লিঙ্গ : পুরুষ	THC2104537 ফটো উপলব্ধ	480 নাম : সুকুমার সাহা পিতার নাম: নন্দদুলাল সাহা বাড়ির নং : n0029 বয়স : 60 লিঙ্গ : পুরুষ	THC2650265 ফটো উপলব্ধ

481 নাম : সন্তোষী সাহা স্বামীর নাম: সুব্রত সাহা বাড়ির নং : n0041 বয়স : 46 লিঙ্গ : মহিলা	MVQ2145076 ফটো উপলব্ধ	482 নাম : জয়শ্রী সাহা স্বামীর নাম: সাগর সাহা বাড়ির নং : এন0044 বয়স : 24 লিঙ্গ : মহিলা	THC2598373 ফটো উপলব্ধ	483 নাম : নিমাই সাহা পিতার নাম: নিত্যানন্দ সাহা বাড়ির নং : n0044 বয়স : 53 লিঙ্গ : পুরুষ	THC2153096 ফটো উপলব্ধ
484 নাম : সুপ্রিয়া সাহা স্বামীর নাম: সুভাষ চন্দ্র সাহা বাড়ির নং : n0199 বয়স : 60 লিঙ্গ : মহিলা	THC2152874 ফটো উপলব্ধ	485 নাম : পূর্ণিমা সাহা স্বামীর নাম: পার্থ সাহা বাড়ির নং : n0061 বয়স : 40 লিঙ্গ : মহিলা	MVQ2517613 ফটো উপলব্ধ	486 নাম : সুপ্রিয়া সাহা স্বামীর নাম: পার্থ সাহা বাড়ির নং : n0322 বয়স : 32 লিঙ্গ : মহিলা	THC1957455 ফটো উপলব্ধ
487 নাম : পূজা সাহা স্বামীর নাম: প্রীতম কুমার সাহা বাড়ির নং : n0081 বয়স : 29 লিঙ্গ : মহিলা	THC1845841 ফটো উপলব্ধ	488 নাম : শুভব্রত সাহা পিতার নাম: সুব্রত সাহা বাড়ির নং : এন0086 বয়স : 23 লিঙ্গ : পুরুষ	THC2501179 ফটো উপলব্ধ	489 নাম : সোহম সাহা পিতার নাম: সুজয় কুমার সাহা বাড়ির নং : স্ক বয়স : 23 লিঙ্গ : পুরুষ	THC2496339 ফটো উপলব্ধ
490 নাম : মমতা সাহা স্বামীর নাম: জটাই সাহা বাড়ির নং : n0062 বয়স : 58 লিঙ্গ : মহিলা	THC2438190 ফটো উপলব্ধ	491 নাম : পিয়া পাল স্বামীর নাম: নরোত্তম হালদার বাড়ির নং : n0046 বয়স : 34 লিঙ্গ : মহিলা	ANS1880251 ফটো উপলব্ধ	492 নাম : পার্থ সাহা পিতার নাম: সুভাষ চন্দ্র সাহা বাড়ির নং : n0055 বয়স : 44 লিঙ্গ : পুরুষ	MVQ1565076 ফটো উপলব্ধ
493 নাম : আলোরানী সাহা স্বামীর নাম: সুকুমার সাহা বাড়ির নং : n0029 বয়স : 60 লিঙ্গ : মহিলা	THC2434231 ফটো উপলব্ধ	494 নাম : প্রীতম কুমার সাহা পিতার নাম: প্রদ্যুৎ সাহা বাড়ির নং : n0081 বয়স : 38 লিঙ্গ : পুরুষ	MVQ2517514 ফটো উপলব্ধ	495 নাম : মণিকা সাহা হালদার স্বামীর নাম: সুরজিৎ হালদার বাড়ির নং : এন0059 বয়স : 23 লিঙ্গ : মহিলা	THC2515500 ফটো উপলব্ধ
496 নাম : লাইলি বিবি স্বামীর নাম: রফিউদ্দিন সেখ বাড়ির নং : এন0031 বয়স : 49 লিঙ্গ : মহিলা	THC1976687 ফটো উপলব্ধ	497 নাম : গোপাল সাহা পিতার নাম: শিবশঙ্কর সাহা বাড়ির নং : এন0031 বয়স : 19 লিঙ্গ : পুরুষ	THC2753325 ফটো উপলব্ধ	498 নাম : অর্পন সাহা পিতার নাম: নীলমনি সাহা বাড়ির নং : এন0048 বয়স : 22 লিঙ্গ : পুরুষ	THC2579746 ফটো উপলব্ধ
499 নাম : স্তুতি সাহা পিতার নাম: সুজয় কুমার সাহা বাড়ির নং : এন0048 বয়স : 20 লিঙ্গ : মহিলা	THC2758712 ফটো উপলব্ধ	500 নাম : আল্পনা হালদার স্বামীর নাম: গৌতম হালদার বাড়ির নং : n0046 বয়স : 44 লিঙ্গ : মহিলা	MVQ2145696 ফটো উপলব্ধ	501 নাম : অজয় রাজোয়ার পিতার নাম: তারাপদ রাজোয়ার বাড়ির নং : n0030 বয়স : 50 লিঙ্গ : পুরুষ	THC2493096 ফটো উপলব্ধ
502 নাম : জ্যোৎস্না সাহা স্বামীর নাম: নিমাই সাহা বাড়ির নং : n0049 বয়স : 66 লিঙ্গ : মহিলা	THC2487874 ফটো উপলব্ধ	503 নাম : গৌতম হালদার পিতার নাম: রামপদ হালদার বাড়ির নং : n0046 বয়স : 54 লিঙ্গ : পুরুষ	THC2492502 ফটো উপলব্ধ	504 নাম : সঞ্জীব সাহা পিতার নাম: সুকুমার সাহা বাড়ির নং : n0043 বয়স : 40 লিঙ্গ : পুরুষ	MVQ2517449 ফটো উপলব্ধ
505 নাম : বিশ্বনাথ সাহা পিতার নাম: রাধেশ্যাম সাহা বাড়ির নং : n0059 বয়স : 55 লিঙ্গ : পুরুষ	THC2432565 ফটো উপলব্ধ	506 নাম : অনুরত সাহা পিতার নাম: অখিলবন্ধু সাহা বাড়ির নং : n0086 বয়স : 53 লিঙ্গ : পুরুষ	THC2434918 ফটো উপলব্ধ	507 নাম : অন্তরা সাহা পিতার নাম: অনুরত সাহা বাড়ির নং : এন0086 বয়স : 20 লিঙ্গ : মহিলা	THC2699106 ফটো উপলব্ধ
508 নাম : পামি বিবি স্বামীর নাম: সুজয় সেখ বাড়ির নং : n0036 বয়স : 28 লিঙ্গ : মহিলা	THC2063998 ফটো উপলব্ধ	509 নাম : প্রদ্যুৎ সাহা পিতার নাম: সুবল সাহা বাড়ির নং : n0081 বয়স : 66 লিঙ্গ : পুরুষ	THC2436418 ফটো উপলব্ধ	510 নাম : সোমা সাহা স্বামীর নাম: বিশুজিৎ সাহা বাড়ির নং : n0059 বয়স : 31 লিঙ্গ : মহিলা	THC1680032 ফটো উপলব্ধ

511 নাম : ইন্দ্রজিৎ সাহা পিতার নাম: বিশ্বজিৎ সাহা বাড়ির নং : 80-কালীগঞ্জ বয়স : 19 লিঙ্গ : পুরুষ	THC2753507 ফটো উপলব্ধ	512 নাম : সন্ধ্যা সাহা ব্যানার্জী স্বামীর নাম: রণজিৎ ব্যানার্জী বাড়ির নং : n0062 বয়স : 35 লিঙ্গ : মহিলা	THC1288588 ফটো উপলব্ধ	513 নাম : জয়দেব সাহা পিতার নাম: বাসুদেব সাহা বাড়ির নং : n0068 বয়স : 50 লিঙ্গ : পুরুষ	THC2442754 ফটো উপলব্ধ
514 নাম : বিশ্বজিৎ সাহা পিতার নাম: নেপাল সাহা বাড়ির নং : n0083 বয়স : 35 লিঙ্গ : পুরুষ	THC0960781 ফটো উপলব্ধ	515 নাম : নরোত্তম হালদার পিতার নাম: রামপদ হালদার বাড়ির নং : n0046 বয়স : 39 লিঙ্গ : পুরুষ	MVQ2517290 ফটো উপলব্ধ	516 নাম : কাকলি সাহা স্বামীর নাম: অনুরত সাহা বাড়ির নং : n0086 বয়স : 44 লিঙ্গ : মহিলা	MVQ2388809 ফটো উপলব্ধ
517 নাম : শিল্পা সাহা স্বামীর নাম: বাপ্পা সাহা বাড়ির নং : n0093 বয়স : 24 লিঙ্গ : মহিলা	THC2439115 ফটো উপলব্ধ	518 নাম : রাকেশ সাহা পিতার নাম: পাঞ্চ সাহা বাড়ির নং : n0061 বয়স : 24 লিঙ্গ : পুরুষ	THC2441384 ফটো উপলব্ধ	519 নাম : সাফিজা বিবি স্বামীর নাম: মোঃ মাহমুদ সাহা বাড়ির নং : n0148 বয়স : 24 লিঙ্গ : মহিলা	THC2439396 ফটো উপলব্ধ
520 নাম : মুন্না সেখ পিতার নাম: মেগা সেখ বাড়ির নং : n0140 বয়স : 24 লিঙ্গ : পুরুষ	THC2440097 ফটো উপলব্ধ	521 নাম : সান্তীন্দ্র সেখ পিতার নাম: সাহাজান সেখ বাড়ির নং : n0105 বয়স : 24 লিঙ্গ : পুরুষ	THC2439941 ফটো উপলব্ধ	522 নাম : রেকসোনা সেখ স্বামীর নাম: জহুরা সেখ বাড়ির নং : n0131 বয়স : 24 লিঙ্গ : মহিলা	THC2442291 ফটো উপলব্ধ
523 নাম : মোরসিনা খাতুন স্বামীর নাম: বাবুল সেখ বাড়ির নং : n0109 বয়স : 27 লিঙ্গ : মহিলা	THC2441509 ফটো উপলব্ধ	524 নাম : আজগর আলি সেখ পিতার নাম: আব্দুল হক সেখ বাড়ির নং : n0129 বয়স : 39 লিঙ্গ : পুরুষ	MVQ2517357 ফটো উপলব্ধ	525 নাম : কটলী সেখ স্বামীর নাম: কাছেদ সেখ বাড়ির নং : n0128 বয়স : 58 লিঙ্গ : মহিলা	THC2437325 ফটো উপলব্ধ
526 নাম : কাকলী রুইদাস স্বামীর নাম: দেবু রুইদাস বাড়ির নং : n0127 বয়স : 49 লিঙ্গ : মহিলা	MVQ2387678 ফটো উপলব্ধ	527 নাম : জহুরা সেখ স্বামীর নাম: জামু সেখ বাড়ির নং : n0131 বয়স : 45 লিঙ্গ : মহিলা	THC1461292 ফটো উপলব্ধ	528 নাম : রোহিনী বিবি স্বামীর নাম: হকসেদ সেখ বাড়ির নং : n0139 বয়স : 32 লিঙ্গ : মহিলা	THC1921246 ফটো উপলব্ধ
529 নাম : ওলিমা সেখ স্বামীর নাম: কাশেম সেখ বাড়ির নং : n0124 বয়স : 66 লিঙ্গ : মহিলা	THC2443448 ফটো উপলব্ধ	530 নাম : সহিনা বিবি স্বামীর নাম: মিতু সেখ বাড়ির নং : n0115 বয়স : 34 লিঙ্গ : মহিলা	THC1845874 ফটো উপলব্ধ	531 নাম : সাহেবা বেগম স্বামীর নাম: পঞ্চকড়ো সেখ বাড়ির নং : n0119 বয়স : 70 লিঙ্গ : মহিলা	THC1566272 ফটো উপলব্ধ
532 নাম : সাবিনা বিবি স্বামীর নাম: মজনু সেখ বাড়ির নং : n0120 বয়স : 45 লিঙ্গ : মহিলা	MVQ2739969 ফটো উপলব্ধ	533 নাম : সাইনুর সেখ স্বামীর নাম: মোক্কেই সেখ বাড়ির নং : n0111 বয়স : 37 লিঙ্গ : মহিলা	MVQ2739738 ফটো উপলব্ধ	534 নাম : লুৎফা সেখ স্বামীর নাম: হাদিস জামান সেখ বাড়ির নং : n0108 বয়স : 32 লিঙ্গ : মহিলা	THC1566421 ফটো উপলব্ধ
535 নাম : হাসুরুল সেখ পিতার নাম: মইনুল সেখ বাড়ির নং : n0127 বয়স : 38 লিঙ্গ : পুরুষ	THC1976752 ফটো উপলব্ধ	536 নাম : আসিয়া খাতুন স্বামীর নাম: আব্দুল ফারুক সেখ বাড়ির নং : n0113 বয়স : 30 লিঙ্গ : মহিলা	THC1688217 ফটো উপলব্ধ	537 নাম : কাশেম সেখ পিতার নাম: মহাজন সেখ বাড়ির নং : n0124 বয়স : 73 লিঙ্গ : পুরুষ	THC2445146 ফটো উপলব্ধ
538 নাম : হাবিবর সেখ পিতার নাম: হোসেন সেখ বাড়ির নং : n0114 বয়স : 70 লিঙ্গ : পুরুষ	MVQ2388122 ফটো উপলব্ধ	539 নাম : কদবানু সেখ স্বামীর নাম: হাবিবর সেখ বাড়ির নং : n0114 বয়স : 62 লিঙ্গ : মহিলা	THC2443265 ফটো উপলব্ধ	540 নাম : পিয়ারী সেখ স্বামীর নাম: কবির সেখ বাড়ির নং : n0115 বয়স : 52 লিঙ্গ : মহিলা	THC2443679 ফটো উপলব্ধ

541 নাম : মজনু সেখ পিতার নাম: হোসেন সেখ বাড়ির নং : n0120 বয়স : 50 লিঙ্গ : পুরুষ	THC2445690 ফটো উপলব্ধ	542 নাম : রেজাক সেখ পিতার নাম: হোসেন আলি সেখ বাড়ির নং : n0147 বয়স : 42 লিঙ্গ : পুরুষ	MVQ2234193 ফটো উপলব্ধ	543 নাম : কবীর সেখ পিতার নাম: সৈয়দ আলি সেখ বাড়ির নং : n0115 বয়স : 61 লিঙ্গ : পুরুষ	THC2444834 ফটো উপলব্ধ
544 নাম : দেবু রুইদাস পিতার নাম: শ্যাম রুইদাস বাড়ির নং : n0127 বয়স : 55 লিঙ্গ : পুরুষ	THC2435568 ফটো উপলব্ধ	545 নাম : আশরা সেখ পিতার নাম: ইয়াচ সেখ বাড়ির নং : n0139 বয়স : 47 লিঙ্গ : মহিলা	THC1380096 ফটো উপলব্ধ	546 নাম : জাহানারা সেখ স্বামীর নাম: ওবেদ আলি সেখ বাড়ির নং : n0134 বয়স : 70 লিঙ্গ : মহিলা	THC2436616 ফটো উপলব্ধ
547 নাম : আসরাফ সেখ পিতার নাম: ওমাদ সেখ বাড়ির নং : n0122 বয়স : 43 লিঙ্গ : পুরুষ	THC1149640 ফটো উপলব্ধ	548 নাম : কাহেদ সেখ পিতার নাম: ইদবকু সেখ বাড়ির নং : n0128 বয়স : 65 লিঙ্গ : পুরুষ	THC2443000 ফটো উপলব্ধ	549 নাম : মতিলাল সেখ পিতার নাম: ওবেদ আলি সেখ বাড়ির নং : n0134 বয়স : 45 লিঙ্গ : পুরুষ	THC1143122 ফটো উপলব্ধ
550 নাম : ফিরোজ সেখ পিতার নাম: সামুئل সেখ বাড়ির নং : n0281 বয়স : 38 লিঙ্গ : পুরুষ	THC1276351 ফটো উপলব্ধ	551 নাম : হাসেম সেখ পিতার নাম: দাউদ সেখ বাড়ির নং : n0120 বয়স : 71 লিঙ্গ : পুরুষ	THC2446219 ফটো উপলব্ধ	552 নাম : নার্বিস সেখ স্বামীর নাম: মতিলাল সেখ বাড়ির নং : n0134 বয়স : 31 লিঙ্গ : মহিলা	THC1566454 ফটো উপলব্ধ
553 নাম : নামিজা সেখ স্বামীর নাম: নায়েবুদ্দীন সেখ বাড়ির নং : n0142 বয়স : 74 লিঙ্গ : মহিলা	THC2434983 ফটো উপলব্ধ	554 নাম : আয়নাল সেখ পিতার নাম: কাশেম সেখ বাড়ির নং : n0124 বয়স : 44 লিঙ্গ : পুরুষ	MVQ2517522 ফটো উপলব্ধ	555 নাম : ছয়িদা সেখ স্বামীর নাম: জোয়াদালি সেখ বাড়ির নং : n0131 বয়স : 75 লিঙ্গ : মহিলা	THC2433233 ফটো উপলব্ধ
556 নাম : সামিরুল সেখ স্বামীর নাম: নাচের সেখ বাড়ির নং : n0152 বয়স : 60 লিঙ্গ : মহিলা	THC2433761 ফটো উপলব্ধ	557 নাম : পাবিনা সেখ স্বামীর নাম: মতলেব সেখ বাড়ির নং : n0127 বয়স : 39 লিঙ্গ : মহিলা	MVQ2517597 ফটো উপলব্ধ	558 নাম : মায়াদা সেখ স্বামীর নাম: কলিমুদ্দীন সেখ বাড়ির নং : n0137 বয়স : 39 লিঙ্গ : মহিলা	THC1566462 ফটো উপলব্ধ
559 নাম : ইয়ার আলি সেখ পিতার নাম: ইয়াহকু সেখ বাড়ির নং : n0150 বয়স : 53 লিঙ্গ : পুরুষ	MVQ2387884 ফটো উপলব্ধ	560 নাম : আব্দুল সেখ পিতার নাম: কাশেম সেখ বাড়ির নং : n0124 বয়স : 49 লিঙ্গ : পুরুষ	THC2443638 ফটো উপলব্ধ	561 নাম : মুস্তফা সেখ পিতার নাম: মহাজন সেখ বাড়ির নং : n0119 বয়স : 79 লিঙ্গ : পুরুষ	THC2490605 ফটো উপলব্ধ
562 নাম : নাজির সেখ পিতার নাম: জসিমুদ্দীন সেখ বাড়ির নং : n0200 বয়স : 66 লিঙ্গ : পুরুষ	THC2152999 ফটো উপলব্ধ	563 নাম : অষ্টমী রুইদাস স্বামীর নাম: সুজন রুইদাস বাড়ির নং : এন0127 বয়স : 23 লিঙ্গ : মহিলা	THC2599272 ফটো উপলব্ধ	564 নাম : সুকীলা বিবি স্বামীর নাম: সাহাজামাল সেখ বাড়ির নং : নং 144 বয়স : 27 লিঙ্গ : মহিলা	THC2599322 ফটো উপলব্ধ
565 নাম : রিকবুল সেখ পিতার নাম: নাজিম সেখ বাড়ির নং : এন0118 বয়স : 22 লিঙ্গ : পুরুষ	THC2595536 ফটো উপলব্ধ	566 নাম : জাহানারা খাতুন পিতার নাম: ফেরাজুল সেখ বাড়ির নং : এন0004 বয়স : 24 লিঙ্গ : মহিলা	THC2596278 ফটো উপলব্ধ	567 নাম : রাকেশ সেখ পিতার নাম: ইরাজুল সেখ বাড়ির নং : এন0288 বয়স : 23 লিঙ্গ : পুরুষ	THC2565547 ফটো উপলব্ধ
568 নাম : অষ্টমী সরদার পাল স্বামীর নাম: নিতাই পাল বাড়ির নং : এন0215 বয়স : 19 লিঙ্গ : মহিলা	THC2778884 ফটো উপলব্ধ				

বিধানসভা নির্বাচনক্ষেত্রের নং, নাম : 80-কালীগঞ্জ
1- সংযোজন তালিকা 1 (01-01-2026 28-02-2026)

নির্বাচক সংখ্যার সারসংক্ষেপ :

A) নির্বাচকের সংখ্যা :

	নির্বাচক তালিকার প্রকৃতি	নির্বাচক তালিকার পরিচিতি :	নির্বাচকের সংখ্যা :				
			পুরুষ	মহিলা	তৃতীয় লিঙ্গ	মোট	
I	মূল তালিকা	মূল তালিকা	বিশেষ সংক্ষিপ্ত সংশোধন 2025	289	279	0	568
II	1- সংযোজন তালিকা	সংযোজনী 1	বিশেষ সংক্ষিপ্ত সংশোধন 2026	0	0	0	0
III	2- বিয়োজন তালিকা	সংযোজনী 1	বিশেষ সংক্ষিপ্ত সংশোধন 2026	0	0	0	0
IV	'লিঙ্গ ক্ষেত্রের' পরিবর্তনের কারণে পার্থক্য			0	0	0	0
নির্বাচকের মোট সংখ্যা (I+II-III+IV)				289	279	0	568

B) ক্রটি সংশোধনের সংখ্যা :

নির্বাচক তালিকার প্রকৃতি	নির্বাচক তালিকার পরিচিতি :	ক্রটি সংশোধনের সংখ্যা :
সংযোজনী 1	বিশেষ সংক্ষিপ্ত সংশোধন 2026	0

নির্বাচক নিবন্ধন আধিকারিকের স্বাক্ষর

E-মৃত, S-স্থানান্তরিত, R-একাধিকবার অন্তর্ভুক্ত, M-নিখোঁজ, Q-যোগ্য নহে