

## নির্বাচক তালিকা 2026 S25 পশ্চিমবঙ্গ

বিধানসভা নির্বাচনক্ষেত্রের নং, নাম ও সংরক্ষণের স্থিতি : 81 - নাকাশিপাড়া (সাধারণ)		অংশ নং : 150																			
বিধানসভা নির্বাচনক্ষেত্রটি যে লোকসভা নির্বাচনক্ষেত্রের / ক্ষেত্রসমূহের অন্তর্ভুক্ত তার নং, নাম ও সংরক্ষণ স্থিতি : 12 - কৃষ্ণনগর (সাধারণ)																					
1. সংশোধনের পূর্ণ বিবরণ																					
সংশোধনের বৎসর :	2026	নির্বাচক তালিকার পরিচিতি :																			
ভিত্তি তারিখ :	01-01-2026	বিশেষ নিবিড় সংশোধনী ২০২৬-এর চূড়ান্ত ভোটার তালিকা																			
সংশোধনের প্রকৃতি :	বিশেষ নিবিড় সংশোধনী 2026																				
প্রকাশনার তারিখ :	28-02-2026																				
2. অংশ ও নির্বাচনী এলাকার পূর্ণ বিবরণ :																					
অংশের ভাগ নং ও নাম :																					
1-তৈবীচারা দক্ষিণপাড়া		<table border="1" style="width: 100%; border-collapse: collapse;"> <tr> <td>প্রধান শহর/গ্রাম</td> <td>: চেসা</td> </tr> <tr> <td>ওয়ার্ড</td> <td>:</td> </tr> <tr> <td>থানা</td> <td>: নাকাশিপাড়া</td> </tr> <tr> <td>গ্রাম পঞ্চগায়েত</td> <td>: পাটিকাবাড়ী</td> </tr> <tr> <td>ব্লক</td> <td>: নাকাশিপাড়া</td> </tr> <tr> <td>মহকুমা</td> <td>: কৃষ্ণনগর, সদর</td> </tr> <tr> <td>জেলা</td> <td>: নদীয়া</td> </tr> <tr> <td>পিন</td> <td>: 741126</td> </tr> </table>				প্রধান শহর/গ্রাম	: চেসা	ওয়ার্ড	:	থানা	: নাকাশিপাড়া	গ্রাম পঞ্চগায়েত	: পাটিকাবাড়ী	ব্লক	: নাকাশিপাড়া	মহকুমা	: কৃষ্ণনগর, সদর	জেলা	: নদীয়া	পিন	: 741126
প্রধান শহর/গ্রাম	: চেসা																				
ওয়ার্ড	:																				
থানা	: নাকাশিপাড়া																				
গ্রাম পঞ্চগায়েত	: পাটিকাবাড়ী																				
ব্লক	: নাকাশিপাড়া																				
মহকুমা	: কৃষ্ণনগর, সদর																				
জেলা	: নদীয়া																				
পিন	: 741126																				
3. ভোট গ্রহন কেন্দ্রের পূর্ণ বিবরণ :																					
ভোট গ্রহন কেন্দ্রের নং, নাম :		ভোট গ্রহন কেন্দ্রের শ্রেণী :		গ্রামীণ																	
150 - তৈবীচারা অক্ষয় উচ্চ বিদ্যালয়		এই অংশে সহায়ক ভোটগ্রহন কেন্দ্রের সংখ্যা		0																	
ভোট গ্রহন কেন্দ্রের ঠিকানা :		:																			
তৈবীচারা অক্ষয় উচ্চ বিদ্যালয়, রুম-2, তৈবীচারা																					
4. নির্বাচকের সংখ্যা :																					
প্রথম ক্রমিক নং	শেষ ক্রমিক নং	মোট সংখ্যা																			
		পুরুষ	মহিলা	তৃতীয় লিঙ্গ	মোট																
1	1211	614	567	0	1181																

নির্বাচক নিবন্ধন আধিকারিকের স্বাক্ষর

Nazri Naksha

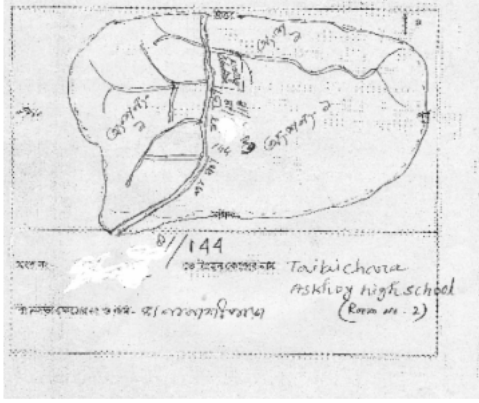

Google Map View

**Taibichara Akshoy High School**  
**Room No. - 2**  
**AC -81 / Booth no - 0144**

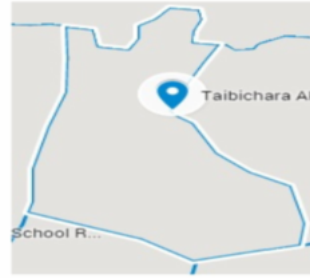

Polling Station Building Front View



Polling Station Front View



Cad View

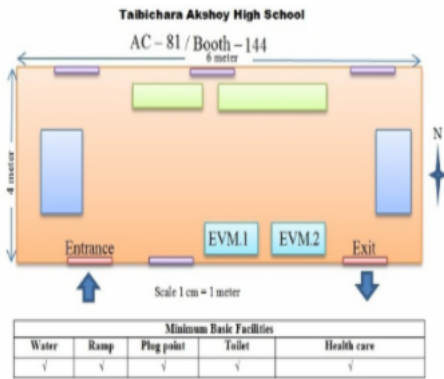

Key MAP View

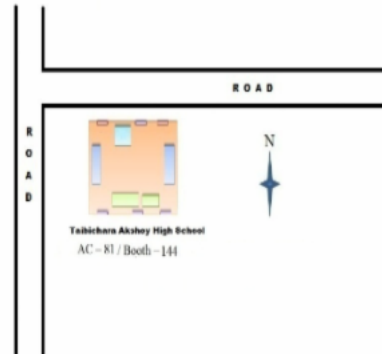

1	XUW2263929	নাম : সুপ্রিয়া সরকার স্বামীর নাম: বিনয় সরকার বাড়ির নং : n0002 বয়স : 32 লিঙ্গ : মহিলা	ফটো উপলব্ধ	2	XUW2263523	নাম : জয়া সরকার পিতার নাম: নরেন সরকার বাড়ির নং : n0002 বয়স : 26 লিঙ্গ : মহিলা	ফটো উপলব্ধ	3	XUW2264117	নাম : বিউটি কুদালিয়া পিতার নাম: গোবিন্দ কুদালিয়া বাড়ির নং : n0084 বয়স : 25 লিঙ্গ : মহিলা	ফটো উপলব্ধ	
4	FJN2214807	নাম : মিনতী কুদালে স্বামীর নাম: গোবিন্দ কুদালে বাড়ির নং : n0084 বয়স : 54 লিঙ্গ : মহিলা	ফটো উপলব্ধ	5	WB/11/071/171178	নাম : গোবিন্দ কুদালে পিতার নাম: মুকুন্দ কুদালে বাড়ির নং : n0084 বয়স : 61 লিঙ্গ : পুরুষ	ফটো উপলব্ধ	6	XUW2586246	নাম : গৌরব কোদালিয়া পিতার নাম: গোবিন্দ কোদালিয়া বাড়ির নং : এন0001 বয়স : 23 লিঙ্গ : পুরুষ	ফটো উপলব্ধ	
7	XUW2085538	নাম : সুধীর কবিরাজ পিতার নাম: কবিরাজ কবিরাজ বাড়ির নং : নং00 বয়স : 46 লিঙ্গ : পুরুষ	ফটো উপলব্ধ	8	XUW1744242	নাম : বিশ্বজিৎ কর পিতার নাম: মহাদেব কর বাড়ির নং : n0364 বয়স : 29 লিঙ্গ : পুরুষ	ফটো উপলব্ধ	9	XUW1308519	নাম : ফুলমালা কর(মন্ডল) স্বামীর নাম: মহাদেব কর(মন্ডল) বাড়ির নং : n0378 বয়স : 41 লিঙ্গ : মহিলা	ফটো উপলব্ধ	
10	XUW2460640	নাম : অঞ্জলি কর মায়ের নাম: ফ লমালা কর মন্ডল বাড়ির নং : এন0378 বয়স : 26 লিঙ্গ : মহিলা	ফটো উপলব্ধ	11	XUW2611879	নাম : কোয়েলা কর পিতার নাম: মহাদেব কর বাড়ির নং : এন0378 বয়স : 20 লিঙ্গ : মহিলা	ফটো উপলব্ধ	Q	12	XUW2459949	নাম : সঞ্জীবা কীর্তিনিয়া পিতার নাম: রায়চাঁদ কীর্তিনিয়া বাড়ির নং : এন0001 বয়স : 38 লিঙ্গ : পুরুষ	ফটো উপলব্ধ
13	XUW2459964	নাম : সঞ্জীবা কীর্তিনিয়া স্বামীর নাম: সঞ্জীব কীর্তিনিয়া বাড়ির নং : এন0001 বয়স : 31 লিঙ্গ : মহিলা	ফটো উপলব্ধ	14	XUW2460079	নাম : লিটন বিশ্বাস পিতার নাম: নরেশ চন্দ্র বিশ্বাস বাড়ির নং : এন0001 বয়স : 32 লিঙ্গ : পুরুষ	ফটো উপলব্ধ	Q	15	XUW2575140	নাম : অঞ্জনা মন্ডল বিশ্বাস স্বামীর নাম: লিটন বিশ্বাস বাড়ির নং : এন0001 বয়স : 28 লিঙ্গ : মহিলা	ফটো উপলব্ধ
16	XUW1831874	নাম : রঞ্জিত বিশ্বাস পিতার নাম: নীলরতন বিশ্বাস বাড়ির নং : n0001 বয়স : 29 লিঙ্গ : পুরুষ	ফটো উপলব্ধ	17	XUW2379295	নাম : অনুপম বিশ্বাস পিতার নাম: নিরোদ বিশ্বাস বাড়ির নং : এন0001 বয়স : 29 লিঙ্গ : পুরুষ	ফটো উপলব্ধ	18	XUW2379337	নাম : রুমা ভক্ত স্বামীর নাম: প্রসেনজিৎ ভক্ত বাড়ির নং : এন0001 বয়স : 29 লিঙ্গ : মহিলা	ফটো উপলব্ধ	
19	XUW2264489	নাম : সাধনা বিশ্বাস স্বামীর নাম: পলাশ বিশ্বাস বাড়ির নং : N0001 বয়স : 34 লিঙ্গ : মহিলা	ফটো উপলব্ধ	20	XUW2084853	নাম : পলাশ বিশ্বাস মায়ের নাম: মেনকা বিশ্বাস বাড়ির নং : এন0001 বয়স : 41 লিঙ্গ : পুরুষ	ফটো উপলব্ধ	21	XUW2372787	নাম : বিম্বা সরকার স্বামীর নাম: গৌরাজ সরকার বাড়ির নং : এন0001 বয়স : 44 লিঙ্গ : মহিলা	ফটো উপলব্ধ	
22	XUW2379477	নাম : মৌপ্রিয়া বিশ্বাস স্বামীর নাম: সুব্রত বিশ্বাস বাড়ির নং : এন0155 বয়স : 29 লিঙ্গ : মহিলা	ফটো উপলব্ধ	23	WB/11/071/171530	নাম : নীলরতন বিশ্বাস পিতার নাম: অনিল বিশ্বাস বাড়ির নং : n0001 বয়স : 53 লিঙ্গ : পুরুষ	ফটো উপলব্ধ	24	XUW2587483	নাম : উজ্জল সরকার পিতার নাম: বৃন্দাবন সরকার বাড়ির নং : এন0001 বয়স : 24 লিঙ্গ : পুরুষ	ফটো উপলব্ধ	
25	XUW2660017	নাম : শিপন বিশ্বাস পিতার নাম: পলাশ বিশ্বাস বাড়ির নং : এন0123 বয়স : 20 লিঙ্গ : পুরুষ	ফটো উপলব্ধ	26	XUW1509660	নাম : কিশোর কুমা খাঁন পিতার নাম: শম্ভু খাঁন বাড়ির নং : n0136 বয়স : 32 লিঙ্গ : পুরুষ	ফটো উপলব্ধ	27	XUW1391549	নাম : সুব্রত খাঁন পিতার নাম: শম্ভু খাঁন বাড়ির নং : n0136 বয়স : 32 লিঙ্গ : পুরুষ	ফটো উপলব্ধ	
28	WB/11/071/174241	নাম : সুচিত্রা খান স্বামীর নাম: শম্ভু খান বাড়ির নং : n0136 বয়স : 66 লিঙ্গ : মহিলা	ফটো উপলব্ধ	29	WB/11/071/174576	নাম : শম্ভু খান পিতার নাম: প্রিয়নাথ খান বাড়ির নং : n0136 বয়স : 71 লিঙ্গ : পুরুষ	ফটো উপলব্ধ	30	XUW2658417	নাম : সুধীর খান পিতার নাম: সুরেশ খান বাড়ির নং : n0137 বয়স : 54 লিঙ্গ : পুরুষ	ফটো উপলব্ধ	

31	WB/11/071/174240	নাম : সনকা খান স্বামীর নাম: সুরেশ খান বাড়ির নং : n0137 বয়স : 76 লিঙ্গ : মহিলা	ফটো উপলব্ধ	32	XUW1945609	নাম : মিন্কা খান পিতার নাম: সুধীর খান বাড়ির নং : N0137 বয়স : 26 লিঙ্গ : মহিলা	ফটো উপলব্ধ	33	XUW2379105	নাম : শক্তি খান পিতার নাম: সুশীল খান বাড়ির নং : এন0220 বয়স : 23 লিঙ্গ : পুরুষ	ফটো উপলব্ধ
34	XUW2553493	নাম : আকাশ চন্দ্র খান পিতার নাম: প্রদীপ খান বাড়ির নং : এন0135 বয়স : 21 লিঙ্গ : পুরুষ	ফটো উপলব্ধ	35	XUW2012664	নাম : রূপালী সরকার রায় স্বামীর নাম: অমিত রায় বাড়ির নং : এন0226 বয়স : 27 লিঙ্গ : মহিলা	ফটো উপলব্ধ	36	XUW1933357	নাম : সুমন শিকদার পিতার নাম: পরিতোষ শিকদার বাড়ির নং : n0225 বয়স : 27 লিঙ্গ : পুরুষ	ফটো উপলব্ধ
37	XUW2150332	নাম : শুভা খান পিতার নাম: সুশীল খান বাড়ির নং : n0221 বয়স : 25 লিঙ্গ : মহিলা	ফটো উপলব্ধ	38	XUW2324721	নাম : কাঞ্চনী খান স্বামীর নাম: প্রমথ খান বাড়ির নং : n0135 বয়স : 78 লিঙ্গ : মহিলা	ফটো উপলব্ধ	39	XUW2324739	নাম : প্রদীপ খান পিতার নাম: প্রমথ খান বাড়ির নং : n0135 বয়স : 54 লিঙ্গ : পুরুষ	ফটো উপলব্ধ
40	XUW0608893	নাম : শেফালী খান স্বামীর নাম: প্রদীপ খান বাড়ির নং : n0135 বয়স : 38 লিঙ্গ : মহিলা	ফটো উপলব্ধ	41	FJN2214815	নাম : স্বরজিৎ খান পিতার নাম: সুবোধ খান বাড়ির নং : n0227 বয়স : 47 লিঙ্গ : পুরুষ	ফটো উপলব্ধ	42	WB/11/071/174328	নাম : শিবশংকর খান পিতার নাম: সুবোধ খান বাড়ির নং : n0222 বয়স : 51 লিঙ্গ : পুরুষ	ফটো উপলব্ধ
43	XUW2102549	নাম : সুশীল খান পিতার নাম: সুরেশ খান বাড়ির নং : n0221 বয়স : 54 লিঙ্গ : পুরুষ	ফটো উপলব্ধ	44	XUW0608943	নাম : নিলীমা খান স্বামীর নাম: সুশীল খান বাড়ির নং : n0220 বয়স : 55 লিঙ্গ : মহিলা	ফটো উপলব্ধ	45	XUW2668218	নাম : ছায়া রায় স্বামীর নাম: নিমাই খান বাড়ির নং : n0211 বয়স : 66 লিঙ্গ : মহিলা	ফটো উপলব্ধ
46	XUW1744473	নাম : ইতি খান (মল্লিক) স্বামীর নাম: নির্মল খান বাড়ির নং : n0225 বয়স : 35 লিঙ্গ : মহিলা	ফটো উপলব্ধ	47	FJN1970615	নাম : নির্মল খান পিতার নাম: নিমাই চন্দ্র খান বাড়ির নং : n0225 বয়স : 42 লিঙ্গ : পুরুষ	ফটো উপলব্ধ	48	WB/11/071/171051	নাম : বাসন্তী ঘটক স্বামীর নাম: নিখিল ঘটক বাড়ির নং : n0081 বয়স : 56 লিঙ্গ : মহিলা	ফটো উপলব্ধ
49	WB/11/071/171058	নাম : নিখিল ঘটক পিতার নাম: যতীন ঘটক বাড়ির নং : n0081 বয়স : 63 লিঙ্গ : পুরুষ	ফটো উপলব্ধ	50	XUW1909290	নাম : প্রসেনজিৎ ঘটক পিতার নাম: নিখিল ঘটক বাড়ির নং : n0081 বয়স : 27 লিঙ্গ : পুরুষ	ফটো উপলব্ধ	51	XUW2379543	নাম : চন্দন ঘরামী পিতার নাম: দীনবন্ধু ঘরামী বাড়ির নং : এন0094 বয়স : 25 লিঙ্গ : পুরুষ	ফটো উপলব্ধ
52	XUW2263267	নাম : অভিমান্য ঘরামী পিতার নাম: অনিল ঘরামী বাড়ির নং : n0070 বয়স : 25 লিঙ্গ : পুরুষ	ফটো উপলব্ধ	53	XUW1909357	নাম : সমীর সরকার পিতার নাম: রসরাজ সরকার বাড়ির নং : n0070 বয়স : 27 লিঙ্গ : পুরুষ	ফটো উপলব্ধ	54	XUW1832005	নাম : প্রতিমা বিশ্বাস মায়ের নাম: পূর্ণিমা বিশ্বাস বাড়ির নং : n0094 বয়স : 31 লিঙ্গ : মহিলা	ফটো উপলব্ধ
55	WB/11/071/171108	নাম : দীনবন্ধু ঘরামী পিতার নাম: জীতেন ঘরামী বাড়ির নং : n0094 বয়স : 63 লিঙ্গ : পুরুষ	ফটো উপলব্ধ	56	WB/11/071/171195	নাম : চম্পারানী ঘরামী স্বামীর নাম: দীনবন্ধু ঘরামী বাড়ির নং : n0094 বয়স : 56 লিঙ্গ : মহিলা	ফটো উপলব্ধ	57	WB/11/071/174343	নাম : উষারানী চৌধুরী স্বামীর নাম: চণ্ডিচরণ চৌধুরী বাড়ির নং : n0291 বয়স : 71 লিঙ্গ : মহিলা	ফটো উপলব্ধ
58	XUW1216142	নাম : ননীগোপাল চৌধুরী পিতার নাম: ফুলচাঁদ চৌধুরী বাড়ির নং : n0271 বয়স : 49 লিঙ্গ : পুরুষ	ফটো উপলব্ধ	59	XUW0609115	নাম : কেট্ট চৌধুরী পিতার নাম: চন্ডি চরণ চৌধুরী বাড়ির নং : n0213 বয়স : 37 লিঙ্গ : পুরুষ	ফটো উপলব্ধ	60	XUW1105360	নাম : বাসন্তী চৌধুরী স্বামীর নাম: নৃপেন্দ্রনাথ চৌধুরী বাড়ির নং : n0270 বয়স : 60 লিঙ্গ : মহিলা	ফটো উপলব্ধ

61 নাম : অনিমা চৌহান স্বামীর নাম: রামলাল চৌহান বাড়ির নং : n0079 বয়স : 64 লিঙ্গ : মহিলা	WB/11/071/171275	ফটো উপলব্ধ	62 নাম : প্রশান্ত ঠাকুর পিতার নাম: রুপচাঁদ ঠাকুর বাড়ির নং : n0205 বয়স : 36 লিঙ্গ : পুরুষ	XUW1632421	ফটো উপলব্ধ	63 নাম : অবিনাশ তালুকদার পিতার নাম: গৌরাজ তালুকদার বাড়ির নং : n0083 বয়স : 63 লিঙ্গ : পুরুষ	WB/11/071/171464	ফটো উপলব্ধ
64 নাম : গৌরাজ তালুকদার পিতার নাম: সর্বেশ্বর তালুকদার বাড়ির নং : n0082 বয়স : 93 লিঙ্গ : পুরুষ	WB/11/071/171456	ফটো উপলব্ধ	65 নাম : সীমা চৌধুরী(বিশ্বাস) স্বামীর নাম: কেউ চৌধুরী বাড়ির নং : n0083 বয়স : 33 লিঙ্গ : মহিলা	XUW1509686	ফটো উপলব্ধ	66 নাম : অমৃত তালুকদার পিতার নাম: অবিনাশ তালুকদার বাড়ির নং : n0083 বয়স : 37 লিঙ্গ : পুরুষ	FJN2577773	ফটো উপলব্ধ
67 নাম : পার্বতী তালুকদার স্বামীর নাম: অবিনাশ তালুকদার বাড়ির নং : n0083 বয়স : 56 লিঙ্গ : মহিলা	WB/11/071/171050	ফটো উপলব্ধ	68 নাম : অনিতা দাস স্বামীর নাম: স্বপন দাস বাড়ির নং : n0132 বয়স : 51 লিঙ্গ : মহিলা	FJN2214930	ফটো উপলব্ধ	69 নাম : অভিজিৎ দাস পিতার নাম: রমেশ দাস বাড়ির নং : n0077 বয়স : 39 লিঙ্গ : পুরুষ	FJN2581874	ফটো উপলব্ধ
70 নাম : ললিতা দাস পিতার নাম: স্বপন দাস বাড়ির নং : n0190 বয়স : 30 লিঙ্গ : মহিলা	XUW1632538	ফটো উপলব্ধ	71 নাম : স্বপন দাস পিতার নাম: বিশ্বনাথ দাস বাড়ির নং : n0190 বয়স : 59 লিঙ্গ : পুরুষ	WB/11/071/174028	ফটো উপলব্ধ	72 নাম : অনুকূল বিশ্বাস পিতার নাম: অমল্য বিশ্বাস বাড়ির নং : n0132 বয়স : 34 লিঙ্গ : পুরুষ	XUW1391861	ফটো উপলব্ধ
73 নাম : বিনোদ বিশ্বাস পিতার নাম: বীরেন বিশ্বাস বাড়ির নং : n0132 বয়স : 43 লিঙ্গ : পুরুষ	MWB1553866	ফটো উপলব্ধ	74 নাম : লক্ষ্মী বিশ্বাস স্বামীর নাম: বিনোদ বিশ্বাস বাড়ির নং : n0132 বয়স : 36 লিঙ্গ : মহিলা	MWB6162382	ফটো উপলব্ধ	75 নাম : প্রসেনজিৎ পাত্র পিতার নাম: পঙ্কজ কুমার পাত্র বাড়ির নং : n0009 বয়স : 37 লিঙ্গ : পুরুষ	FJN2577823	ফটো উপলব্ধ
76 নাম : প্রতিমা (রায়)মন্ডল স্বামীর নাম: সুব্রত মন্ডল বাড়ির নং : n0009 বয়স : 32 লিঙ্গ : মহিলা	XUW1832138	ফটো উপলব্ধ	77 নাম : মিতু পাত্র পিতার নাম: পঙ্কজ কুমার পাত্র বাড়ির নং : n0009 বয়স : 32 লিঙ্গ : মহিলা	XUW1391796	ফটো উপলব্ধ	78 নাম : মৌমিতা পাত্র মজুমদার স্বামীর নাম: অভিজিৎ পাত্র বাড়ির নং : এন0009 বয়স : 27 লিঙ্গ : মহিলা	XUW2012680	ফটো উপলব্ধ
79 নাম : অভিজিৎ পাত্র পিতার নাম: পঙ্কজ কুমার পাত্র বাড়ির নং : n0009 বয়স : 36 লিঙ্গ : পুরুষ	FJN2663508	ফটো উপলব্ধ	80 নাম : অরুনা রানী বালা স্বামীর নাম: স্বপন বালা বাড়ির নং : n0004 বয়স : 46 লিঙ্গ : মহিলা	XUW1215292	ফটো উপলব্ধ	81 নাম : পরেশ পাল পিতার নাম: গুরুদাস পাল বাড়ির নং : এন0004 বয়স : 60 লিঙ্গ : পুরুষ	XUW2570273	ফটো উপলব্ধ
82 নাম : মীর্টুন পাল পিতার নাম: দীনেশ পাল বাড়ির নং : এন0004 বয়স : 35 লিঙ্গ : পুরুষ	XUW2570281	ফটো উপলব্ধ	83 নাম : গৌরাজ বসু পিতার নাম: হরিবর বসু বাড়ির নং : n0401 বয়স : 55 লিঙ্গ : পুরুষ	XUW1945658	ফটো উপলব্ধ	84 নাম : সঞ্জল বসু পিতার নাম: গৌরাজ বসু বাড়ির নং : এন0401 বয়স : 26 লিঙ্গ : পুরুষ	XUW2012458	ফটো উপলব্ধ
85 নাম : অমিত বসু পিতার নাম: গৌরাজ বসু বাড়ির নং : এন0401 বয়স : 28 লিঙ্গ : পুরুষ	XUW2012516	ফটো উপলব্ধ	86 নাম : চয়ন বাউল পিতার নাম: নরেন বাউল বাড়ির নং : এন 0189 বয়স : 26 লিঙ্গ : পুরুষ	XUW2150373	ফটো উপলব্ধ	87 নাম : নিভা বাউল স্বামীর নাম: নরেন বাউল বাড়ির নং : n0189 বয়স : 41 লিঙ্গ : মহিলা	XUW0613240	ফটো উপলব্ধ
88 নাম : নয়ন বাউল পিতার নাম: নরেন বাউল বাড়ির নং : এন0189 বয়স : 28 লিঙ্গ : পুরুষ	XUW2373272	ফটো উপলব্ধ	89 নাম : সঞ্জিতা মন্ডল বাউল স্বামীর নাম: নয়ন বাউল বাড়ির নং : এন 0189 বয়স : 29 লিঙ্গ : মহিলা	XUW1831676	ফটো উপলব্ধ	90 নাম : নরেন বাউল পিতার নাম: বীরেন বাউল বাড়ির নং : এন 0189 বয়স : 54 লিঙ্গ : পুরুষ	XUW1391671	ফটো উপলব্ধ

91 নাম : নীলরতন বিশ্বাস পিতার নাম: নিরঞ্জন বিশ্বাস বাড়ির নং : এন0210 বয়স : 39 লিঙ্গ : পুরুষ	FJN2400927 ফটো উপলব্ধ	92 নাম : তনুশ্রী বাউড়ে পিতার নাম: তাপস কুমার বাউড়ে বাড়ির নং : এন0274 বয়স : 21 লিঙ্গ : মহিলা	XUW2564730 ফটো উপলব্ধ	93 নাম : বৃন্দাবন সরকার পিতার নাম: গোপাল সরকার বাড়ির নং : তৈবীচারা বয়স : 58 লিঙ্গ : পুরুষ	XUW2555845 ফটো উপলব্ধ
94 নাম : জীৎ বাউড়ে পিতার নাম: প্রকাশ বাউড়ে বাড়ির নং : এন0179 বয়স : 22 লিঙ্গ : পুরুষ	XUW2459907 ফটো উপলব্ধ	95 নাম : আশিক বাউড়ে পিতার নাম: বিকাশ বাউড়ে বাড়ির নং : এন0179 বয়স : 23 লিঙ্গ : পুরুষ	XUW2459881 ফটো উপলব্ধ	96 নাম : চন্দ্র বাউড়ে পিতার নাম: দয়াল বাউড়ে বাড়ির নং : n0210 বয়স : 28 লিঙ্গ : পুরুষ	XUW1871490 ফটো উপলব্ধ
97 নাম : তাপস বাউড়ে পিতার নাম: হরেন্দ্র বাউড়ে বাড়ির নং : n0274 বয়স : 56 লিঙ্গ : পুরুষ	WB/11/071/174150 ফটো উপলব্ধ	98 নাম : মীনা বাউড়ে স্বামীর নাম: তাপস বাউড়ে বাড়ির নং : n0273 বয়স : 45 লিঙ্গ : মহিলা	FJN1970342 ফটো উপলব্ধ	99 নাম : অপূর্ব বাউড়ে স্বামীর নাম: মালতী বাউড়ে বাড়ির নং : n0210 বয়স : 33 লিঙ্গ : পুরুষ	XUW1509694 ফটো উপলব্ধ
Q 100 নাম : সুকুমার বাউড়ে পিতার নাম: পাচু বাউড়ে বাড়ির নং : এন0210 বয়স : 60 লিঙ্গ : পুরুষ	XUW2619427 ফটো উপলব্ধ	101 নাম : মালতী বাউড়ে স্বামীর নাম: দয়াল বাউড়ে বাড়ির নং : n0210 বয়স : 55 লিঙ্গ : মহিলা	XUW1392166 ফটো উপলব্ধ	Q 102 নাম : রেণু বাউড়ে স্বামীর নাম: সুকুমার বাউড়ে বাড়ির নং : এন0210 বয়স : 55 লিঙ্গ : মহিলা	XUW2641256 ফটো উপলব্ধ
103 নাম : অর্পিতা বিশ্বাস স্বামীর নাম: নীলরতন বিশ্বাস বাড়ির নং : এন0210 বয়স : 26 লিঙ্গ : মহিলা	XUW2008829 ফটো উপলব্ধ	104 নাম : সজল বাউড়ে পিতার নাম: নিত্য গোপাল বাউড়ে বাড়ির নং : n0179 বয়স : 30 লিঙ্গ : পুরুষ	XUW1744374 ফটো উপলব্ধ	105 নাম : প্রকাশ বাউড়ে পিতার নাম: হরেন্দ্র নাথ বাউড়ে বাড়ির নং : n0179 বয়স : 44 লিঙ্গ : পুরুষ	FJN1970367 ফটো উপলব্ধ
106 নাম : সবিতা বাউড়ে স্বামীর নাম: নিত্য গোপাল বাউড়ে বাড়ির নং : n0179 বয়স : 59 লিঙ্গ : মহিলা	WB/11/071/174526 ফটো উপলব্ধ	107 নাম : মনিকা বাউড়ে স্বামীর নাম: বিকাশ বাউড়ে বাড়ির নং : n0179 বয়স : 47 লিঙ্গ : মহিলা	FJN1970359 ফটো উপলব্ধ	108 নাম : বিকাশ বাউড়ে পিতার নাম: হরেন্দ্র বাউড়ে বাড়ির নং : n0179 বয়স : 51 লিঙ্গ : পুরুষ	WB/11/071/174579 ফটো উপলব্ধ
109 নাম : উৎপল বাউড়ে পিতার নাম: নিত্যগোপাল বাউড়ে বাড়ির নং : n0179 বয়স : 37 লিঙ্গ : পুরুষ	XUW1215995 ফটো উপলব্ধ	110 নাম : নিত্যগোপাল বাউড়ে পিতার নাম: হরেন্দ্র বাউড়ে বাড়ির নং : n0179 বয়স : 61 লিঙ্গ : পুরুষ	WB/11/071/174303 ফটো উপলব্ধ	111 নাম : প্রশান্ত বালা পিতার নাম: কুমদ বালা বাড়ির নং : n0059 বয়স : 30 লিঙ্গ : পুরুষ	XUW1632215 ফটো উপলব্ধ
112 নাম : স্বপন বালা পিতার নাম: কালাচাঁদ বালা বাড়ির নং : n0098 বয়স : 51 লিঙ্গ : পুরুষ	XUW1215730 ফটো উপলব্ধ	113 নাম : সান্তনা বালা স্বামীর নাম: উত্তম কুমার বালা বাড়ির নং : n0099 বয়স : 40 লিঙ্গ : মহিলা	FJN2577898 ফটো উপলব্ধ	Q 114 নাম : ত্রিনাথ চন্দ্র বালা পিতার নাম: রজনীকান্ত বালা বাড়ির নং : বয়স : 84 লিঙ্গ : পুরুষ	WB/12/275/174370 ফটো উপলব্ধ
115 নাম : অচিন্ত্য বালা পিতার নাম: কুমদ বালা বাড়ির নং : n0059 বয়স : 37 লিঙ্গ : পুরুষ	XUW0610154 ফটো উপলব্ধ	116 নাম : পলি বালা স্বামীর নাম: জয়ন্ত বালা বাড়ির নং : n0059 বয়স : 31 লিঙ্গ : মহিলা	XUW1509702 ফটো উপলব্ধ	117 নাম : জয়ন্ত বালা পিতার নাম: কুমদ বালা বাড়ির নং : n0059 বয়স : 40 লিঙ্গ : পুরুষ	FJN2400067 ফটো উপলব্ধ
118 নাম : মেনকা বালা স্বামীর নাম: কুমদ বালা বাড়ির নং : n0059 বয়স : 59 লিঙ্গ : মহিলা	FJN2214906 ফটো উপলব্ধ	119 নাম : গোবিন্দ বালা পিতার নাম: আদিত্য বালা বাড়ির নং : n0021 বয়স : 36 লিঙ্গ : পুরুষ	XUW0610105 ফটো উপলব্ধ	120 নাম : ঝুমা বালা স্বামীর নাম: আনন্দ বালা বাড়ির নং : n0021 বয়স : 39 লিঙ্গ : মহিলা	XUW0610097 ফটো উপলব্ধ

121	FJN2577880	নাম : আনন্দ বালা স্বামীর নাম: রাইমনি বালা বাড়ির নং : n0021 বয়স : 38 লিঙ্গ : পুরুষ	ফটো উপলব্ধ	122	WB/11/071/171046	নাম : রাইমনি বালা স্বামীর নাম: আদিতা বালা বাড়ির নং : n0021 বয়স : 63 লিঙ্গ : মহিলা	ফটো উপলব্ধ	Q 123	FJN2577872	নাম : স্বপ্না বালা পিতার নাম: ঠাকুরদাস বালা বাড়ির নং : বয়স : 37 লিঙ্গ : মহিলা	ফটো উপলব্ধ
124	XUW1632579	নাম : মাধুরী বালা স্বামীর নাম: অমিত কুমার বালা বাড়ির নং : n0006 বয়স : 31 লিঙ্গ : মহিলা	ফটো উপলব্ধ	125	XUW1308147	নাম : অমিত কুমার বালা পিতার নাম: ঠাকুর দাস বালা বাড়ির নং : n0006 বয়স : 48 লিঙ্গ : পুরুষ	ফটো উপলব্ধ	126	XUW1744283	নাম : ননী গোপাল বালা পিতার নাম: নারায়ন চন্দ্র বালা বাড়ির নং : n0006 বয়স : 30 লিঙ্গ : পুরুষ	ফটো উপলব্ধ
127	XUW2670891	নাম : অনাথ বন্ধু বালা পিতার নাম: ত্রিনাথ চন্দ্র বালা বাড়ির নং : এন0184 বয়স : 53 লিঙ্গ : পুরুষ	ফটো উপলব্ধ	128	XUW1632587	নাম : সুবর্ণা বালা স্বামীর নাম: অনুতাপ বালা বাড়ির নং : n0184 বয়স : 31 লিঙ্গ : মহিলা	ফটো উপলব্ধ	129	WB/11/071/174114	নাম : আশুতোষ সরকার পিতার নাম: আনন্দ সরকার বাড়ির নং : n0184 বয়স : 63 লিঙ্গ : পুরুষ	ফটো উপলব্ধ
130	WB/11/071/171308	নাম : চপলা সরকার স্বামীর নাম: সুভাষ সরকার বাড়ির নং : n0184 বয়স : 65 লিঙ্গ : মহিলা	ফটো উপলব্ধ	131	XUW2102234	নাম : কালাচাঁদ বালা পিতার নাম: অম্বিকা চরন বালা বাড়ির নং : n0098 বয়স : 81 লিঙ্গ : পুরুষ	ফটো উপলব্ধ	132	FJN1969625	নাম : বলরাম সরকার পিতার নাম: মনোজ চন্দ্র সরকার বাড়ির নং : n0020 বয়স : 42 লিঙ্গ : পুরুষ	ফটো উপলব্ধ
133	XUW1215524	নাম : সরস্বতী সরকার স্বামীর নাম: বলরাম সরকার বাড়ির নং : n0020 বয়স : 35 লিঙ্গ : মহিলা	ফটো উপলব্ধ	134	XUW1832120	নাম : নূপুর বালা পিতার নাম: নারায়ন চন্দ্র বালা বাড়ির নং : n0006 বয়স : 28 লিঙ্গ : মহিলা	ফটো উপলব্ধ	135	XUW1832146	নাম : টিনা মজুমদার(বালা) স্বামীর নাম: নির্মল বালা বাড়ির নং : n0006 বয়স : 29 লিঙ্গ : মহিলা	ফটো উপলব্ধ
136	XUW1509728	নাম : নিলকা দেবী বালা স্বামীর নাম: ত্রিনাথ চন্দ্র বালা বাড়ির নং : n0184 বয়স : 63 লিঙ্গ : মহিলা	ফটো উপলব্ধ	137	XUW2012656	নাম : সুজাতা বালা স্বামীর নাম: প্রশান্ত বালা বাড়ির নং : এন0059 বয়স : 27 লিঙ্গ : মহিলা	ফটো উপলব্ধ	138	FJN2400042	নাম : নারায়ন চন্দ্র বালা পিতার নাম: ঠাকুরদাস বালা বাড়ির নং : n0006 বয়স : 63 লিঙ্গ : পুরুষ	ফটো উপলব্ধ
139	FJN2400059	নাম : সুলোচনা বালা স্বামীর নাম: নারায়ন চন্দ্র বালা বাড়ির নং : n0006 বয়স : 41 লিঙ্গ : মহিলা	ফটো উপলব্ধ	Q 140	XUW1215318	নাম : নির্মল বালা পিতার নাম: ঠাকুরদাস বালা বাড়ির নং : বয়স : 37 লিঙ্গ : পুরুষ	ফটো উপলব্ধ	141	FJN2663789	নাম : চন্দ্রিকা বালা স্বামীর নাম: অনাথ বন্ধু বালা বাড়ির নং : n0184 বয়স : 37 লিঙ্গ : মহিলা	ফটো উপলব্ধ
Q 142	XUW0610188	নাম : দেবশীষ কুমার বালা পিতার নাম: ত্রিনাথ চন্দ্র বালা বাড়ির নং : বয়স : 36 লিঙ্গ : পুরুষ	ফটো উপলব্ধ	Q 143	XUW1308402	নাম : শ্যামল চন্দ্র বালা পিতার নাম: ত্রিনাথ বালা বাড়ির নং : বয়স : 34 লিঙ্গ : পুরুষ	ফটো উপলব্ধ	Q 144	XUW0610170	নাম : অনুতাপ বালা পিতার নাম: ত্রিনাথ বালা বাড়ির নং : বয়স : 38 লিঙ্গ : পুরুষ	ফটো উপলব্ধ
145	XUW2549566	নাম : রুপা বালা পিতার নাম: নারায়ণ চন্দ্র বালা বাড়ির নং : এন0006 বয়স : 22 লিঙ্গ : মহিলা	ফটো উপলব্ধ	146	XUW1933324	নাম : সুকদেব বালা পিতার নাম: স্বপন বালা বাড়ির নং : n0098 বয়স : 27 লিঙ্গ : পুরুষ	ফটো উপলব্ধ	147	MHX3524089	নাম : বাবুরাম চৌধুরী পিতার নাম: ক্ষিতীশ চৌধুরী বাড়ির নং : এন0270 বয়স : 47 লিঙ্গ : পুরুষ	ফটো উপলব্ধ
148	MHX3524097	নাম : রীতা চৌধুরী স্বামীর নাম: বাবুরাম চৌধুরী বাড়ির নং : এন0270 বয়স : 43 লিঙ্গ : মহিলা	ফটো উপলব্ধ	149	XUW2460277	নাম : শুক্লা বিশ্বাস পিতার নাম: কান্তিলাল বিশ্বাস বাড়ির নং : এন0380 বয়স : 22 লিঙ্গ : মহিলা	ফটো উপলব্ধ	150	XUW0611202	নাম : প্রনব বিশ্বাস পিতার নাম: কান্তিলাল বিশ্বাস বাড়ির নং : n0369 বয়স : 36 লিঙ্গ : পুরুষ	ফটো উপলব্ধ

বিধানসভা নির্বাচনক্ষেত্রের নং, নাম : 81-নাকাশিপাড়া  
ভাগ নং, নাম : 1-তৈবীচারা দক্ষিণপাড়া

151	XUW1945567	নাম : রীমি বিশ্বাস স্বামীর নাম: তপন বিশ্বাস বাড়ির নং : N0267 বয়স : 27 লিঙ্গ : মহিলা	ফটো উপলব্ধ	152	XUW0616979	নাম : গীতা বিশ্বাস স্বামীর নাম: সানাল বিশ্বাস বাড়ির নং : n0187 বয়স : 40 লিঙ্গ : মহিলা	ফটো উপলব্ধ	153	XUW1105246	নাম : শিবাজী বিশ্বাস পিতার নাম: ধীরেন্দ্রনাথ বিশ্বাস বাড়ির নং : n0194 বয়স : 35 লিঙ্গ : পুরুষ	ফটো উপলব্ধ
154	FJN1970649	নাম : মানিক বিশ্বাস পিতার নাম: শান্তিলাল বিশ্বাস বাড়ির নং : n0131 বয়স : 42 লিঙ্গ : পুরুষ	ফটো উপলব্ধ	155	WB/11/071/174133	নাম : মধুসূদন বিশ্বাস পিতার নাম: শান্তিপদ বিশ্বাস বাড়ির নং : n0133 বয়স : 51 লিঙ্গ : পুরুষ	ফটো উপলব্ধ	156	WB/11/071/174011	নাম : কল্যাতী বিশ্বাস স্বামীর নাম: অমল্য বিশ্বাস বাড়ির নং : n0133 বয়স : 78 লিঙ্গ : মহিলা	ফটো উপলব্ধ
157	FJN2400125	নাম : প্রতিমা বিশ্বাস স্বামীর নাম: মধুসূদন বিশ্বাস বাড়ির নং : n0133 বয়স : 41 লিঙ্গ : মহিলা	ফটো উপলব্ধ	158	FJN2663300	নাম : মন্থা বিশ্বাস পিতার নাম: সতীশ বিশ্বাস বাড়ির নং : n0134 বয়স : 41 লিঙ্গ : পুরুষ	ফটো উপলব্ধ	159	XUW1632314	নাম : মমতা বিশ্বাস স্বামীর নাম: মন্থা বিশ্বাস বাড়ির নং : n0134 বয়স : 31 লিঙ্গ : মহিলা	ফটো উপলব্ধ
160	XUW1215912	নাম : কৃষ্ণ বিশ্বাস পিতার নাম: সতীশ বিশ্বাস বাড়ির নং : n0134 বয়স : 35 লিঙ্গ : পুরুষ	ফটো উপলব্ধ	161	WB/11/071/174492	নাম : অভিমান্য বিশ্বাস পিতার নাম: শরৎ বিশ্বাস বাড়ির নং : n0138 বয়স : 68 লিঙ্গ : পুরুষ	ফটো উপলব্ধ	162	WB/11/071/174226	নাম : মায়া বিশ্বাস স্বামীর নাম: অভিমান্য বিশ্বাস বাড়ির নং : n0138 বয়স : 61 লিঙ্গ : মহিলা	ফটো উপলব্ধ
163	FJN2577955	নাম : মিনতি বিশ্বাস পিতার নাম: অভিমান্য বিশ্বাস বাড়ির নং : n0138 বয়স : 37 লিঙ্গ : মহিলা	ফটো উপলব্ধ	164	XUW1391820	নাম : অরুণ বিশ্বাস পিতার নাম: অভিমন্য বিশ্বাস বাড়ির নং : n0138 বয়স : 33 লিঙ্গ : পুরুষ	ফটো উপলব্ধ	165	WB/11/071/174120	নাম : কৌশল্যা বিশ্বাস স্বামীর নাম: যতীন বিশ্বাস বাড়ির নং : n0139 বয়স : 81 লিঙ্গ : মহিলা	ফটো উপলব্ধ
166	WB/11/071/174003	নাম : জগদীশ বিশ্বাস পিতার নাম: যতীন বিশ্বাস বাড়ির নং : n0139 বয়স : 61 লিঙ্গ : পুরুষ	ফটো উপলব্ধ	167	WB/11/071/173541	নাম : জ্যোৎস্না বিশ্বাস স্বামীর নাম: জগদীশ বিশ্বাস বাড়ির নং : n0139 বয়স : 46 লিঙ্গ : মহিলা	ফটো উপলব্ধ	168	FJN1970631	নাম : কানাইলাল বিশ্বাস পিতার নাম: যতীন বিশ্বাস বাড়ির নং : n0139 বয়স : 44 লিঙ্গ : পুরুষ	ফটো উপলব্ধ
169	WB/11/071/174046	নাম : শেখর বিশ্বাস পিতার নাম: সতীশ বিশ্বাস বাড়ির নং : n0139 বয়স : 53 লিঙ্গ : পুরুষ	ফটো উপলব্ধ	170	FJN2400232	নাম : দিপালী বিশ্বাস স্বামীর নাম: কানাই বিশ্বাস বাড়ির নং : n0139 বয়স : 45 লিঙ্গ : মহিলা	ফটো উপলব্ধ	171	WB/11/071/171529	নাম : রুহিদাস বিশ্বাস পিতার নাম: বলাই বিশ্বাস বাড়ির নং : n0013 বয়স : 57 লিঙ্গ : পুরুষ	ফটো উপলব্ধ
172	WB/11/071/174041	নাম : ধীরেন্দ্রনাথ বিশ্বাস পিতার নাম: গোপাল চন্দ্র বিশ্বাস বাড়ির নং : n0153 বয়স : 67 লিঙ্গ : পুরুষ	ফটো উপলব্ধ	173	WB/11/071/174065	নাম : স্বরূপ কুমার বিশ্বাস পিতার নাম: তারাপদ বিশ্বাস বাড়ির নং : n0125 বয়স : 50 লিঙ্গ : পুরুষ	ফটো উপলব্ধ	174	WB/11/071/174171	নাম : মালতী বিশ্বাস স্বামীর নাম: মনু বিশ্বাস বাড়ির নং : n0212 বয়স : 52 লিঙ্গ : মহিলা	ফটো উপলব্ধ
175	XUW2102556	নাম : অজিত বিশ্বাস পিতার নাম: অনিল বিশ্বাস বাড়ির নং : n0214 বয়স : 49 লিঙ্গ : পুরুষ	ফটো উপলব্ধ	176	XUW2102523	নাম : চিত্তারানী বিশ্বাস স্বামীর নাম: অনিল বিশ্বাস বাড়ির নং : n0215 বয়স : 72 লিঙ্গ : মহিলা	ফটো উপলব্ধ	177	XUW1215896	নাম : শ্রীদাম বিশ্বাস স্বামীর নাম: চিত্তারানী বিশ্বাস বাড়ির নং : n0216 বয়স : 38 লিঙ্গ : পুরুষ	ফটো উপলব্ধ
178	WB/11/071/174596	নাম : মনু বিশ্বাস পিতার নাম: বলরাম বিশ্বাস বাড়ির নং : n0223 বয়স : 56 লিঙ্গ : পুরুষ	ফটো উপলব্ধ	179	FJN1970391	নাম : পরিতোষ বিশ্বাস পিতার নাম: বলরাম বিশ্বাস বাড়ির নং : n0232 বয়স : 43 লিঙ্গ : পুরুষ	ফটো উপলব্ধ	180	XUW1945518	নাম : জয় বিশ্বাস পিতার নাম: অর্জুন বিশ্বাস বাড়ির নং : N0173 বয়স : 27 লিঙ্গ : পুরুষ	ফটো উপলব্ধ

181 নাম : বরনা বিশ্বাস পিতার নাম: প্রদীপ বিশ্বাস বাড়ির নং : N0142 বয়স : 27 লিঙ্গ : মহিলা	XUW1945559 ফটো উপলব্ধ	182 নাম : বাসুদেব বিশ্বাস পিতার নাম: সহদেব বিশ্বাস বাড়ির নং : n0130 বয়স : 56 লিঙ্গ : পুরুষ	WB/11/071/174020 ফটো উপলব্ধ	183 নাম : কুমুমবালা বিশ্বাস স্বামীর নাম: শান্তি বিশ্বাস বাড়ির নং : n0131 বয়স : 68 লিঙ্গ : মহিলা	WB/11/071/174243 ফটো উপলব্ধ
184 নাম : সুদর্শন বিশ্বাস পিতার নাম: শান্তি বিশ্বাস বাড়ির নং : n0131 বয়স : 40 লিঙ্গ : পুরুষ	FJN2216034 ফটো উপলব্ধ	185 নাম : বিক্রম বিশ্বাস পিতার নাম: মানিক বিশ্বাস বাড়ির নং : এন0131 বয়স : 20 লিঙ্গ : পুরুষ	XUW2627339 ফটো উপলব্ধ	186 নাম : গৌরাজ বিশ্বাস পিতার নাম: নিরঞ্জন বিশ্বাস বাড়ির নং : n0198 বয়স : 36 লিঙ্গ : পুরুষ	XUW1632116 ফটো উপলব্ধ
187 নাম : কমলা বিশ্বাস স্বামীর নাম: নিরঞ্জন বিশ্বাস বাড়ির নং : n0199 বয়স : 54 লিঙ্গ : মহিলা	DZW1208496 ফটো উপলব্ধ	188 নাম : বিউটি বিশ্বাস পিতার নাম: বিনোদ বিশ্বাস বাড়ির নং : n0126 বয়স : 29 লিঙ্গ : মহিলা	XUW1831890 ফটো উপলব্ধ	189 নাম : ঠান্ডারানী বিশ্বাস স্বামীর নাম: অমৃতলাল বিশ্বাস বাড়ির নং : n0073 বয়স : 67 লিঙ্গ : মহিলা	WB/11/071/171317 ফটো উপলব্ধ
190 নাম : অরুণ বিশ্বাস পিতার নাম: অমৃতলাল বিশ্বাস বাড়ির নং : n0073 বয়স : 50 লিঙ্গ : পুরুষ	WB/11/071/171450 ফটো উপলব্ধ	191 নাম : কিরন বিশ্বাস পিতার নাম: অমৃতলাল বিশ্বাস বাড়ির নং : n0073 বয়স : 42 লিঙ্গ : পুরুষ	XUW1308170 ফটো উপলব্ধ	192 নাম : বীরেন্দ্রনাথ বিশ্বাস পিতার নাম: অমৃতলাল বিশ্বাস বাড়ির নং : n0073 বয়স : 40 লিঙ্গ : পুরুষ	FJN2214922 ফটো উপলব্ধ
193 নাম : বিশ্বজিত বিশ্বাস পিতার নাম: অমৃতলাল বিশ্বাস বাড়ির নং : n0073 বয়স : 39 লিঙ্গ : পুরুষ	FJN2530426 ফটো উপলব্ধ	194 নাম : হরিপদ বিশ্বাস পিতার নাম: ভুবন বিশ্বাস বাড়ির নং : n0092 বয়স : 81 লিঙ্গ : পুরুষ	WB/11/071/171182 ফটো উপলব্ধ	195 নাম : স্বপন বিশ্বাস পিতার নাম: দুঃখীরাম বিশ্বাস বাড়ির নং : n0157 বয়স : 51 লিঙ্গ : পুরুষ	XUW2102408 ফটো উপলব্ধ
196 নাম : অর্পিতা বিশ্বাস স্বামীর নাম: স্বপন বিশ্বাস বাড়ির নং : n0157 বয়স : 41 লিঙ্গ : মহিলা	FJN2400141 ফটো উপলব্ধ	197 নাম : বীরেন বিশ্বাস পিতার নাম: সহদেব বিশ্বাস বাড়ির নং : n0163 বয়স : 66 লিঙ্গ : পুরুষ	WB/11/071/174434 ফটো উপলব্ধ	198 নাম : লক্ষী বিশ্বাস স্বামীর নাম: বীরেন বিশ্বাস বাড়ির নং : n0163 বয়স : 45 লিঙ্গ : মহিলা	FJN1344662 ফটো উপলব্ধ
199 নাম : অমল্যা বিশ্বাস পিতার নাম: সুমন্ত বিশ্বাস বাড়ির নং : n0311 বয়স : 57 লিঙ্গ : পুরুষ	WB/11/071/171344 ফটো উপলব্ধ	200 নাম : পূর্ণরানী বিশ্বাস স্বামীর নাম: অমল্যা বিশ্বাস বাড়ির নং : n0312 বয়স : 51 লিঙ্গ : মহিলা	WB/11/071/171200 ফটো উপলব্ধ	201 নাম : সুরেশ বিশ্বাস পিতার নাম: গিরীন্দ্র বিশ্বাস বাড়ির নং : n0314 বয়স : 68 লিঙ্গ : পুরুষ	WB/11/071/171381 ফটো উপলব্ধ
202 নাম : রয়মালা বিশ্বাস স্বামীর নাম: সুরেশ বিশ্বাস বাড়ির নং : n0315 বয়স : 58 লিঙ্গ : মহিলা	WB/11/071/171421 ফটো উপলব্ধ	203 নাম : পিনাকী বিশ্বাস স্বামীর নাম: ভোলানাথ বিশ্বাস বাড়ির নং : n0317 বয়স : 33 লিঙ্গ : মহিলা	XUW1392158 ফটো উপলব্ধ	204 নাম : মনোরঞ্জন বিশ্বাস পিতার নাম: ফটিক বিশ্বাস বাড়ির নং : n0158 বয়স : 57 লিঙ্গ : পুরুষ	WB/11/071/174064 ফটো উপলব্ধ
205 নাম : বিপদভঞ্জন বিশ্বাস পিতার নাম: ফটিক বিশ্বাস বাড়ির নং : n0158 বয়স : 44 লিঙ্গ : পুরুষ	FJN1430198 ফটো উপলব্ধ	206 নাম : সাধনা বিশ্বাস স্বামীর নাম: বিপদ ভঞ্জন বিশ্বাস বাড়ির নং : n0158 বয়স : 37 লিঙ্গ : মহিলা	XUW0612721 ফটো উপলব্ধ	207 নাম : অমলা বিশ্বাস স্বামীর নাম: অশ্বিনী বিশ্বাস বাড়ির নং : n0160 বয়স : 81 লিঙ্গ : মহিলা	WB/11/071/174106 ফটো উপলব্ধ
208 নাম : রঞ্জিত বিশ্বাস পিতার নাম: অশ্বিনী বিশ্বাস বাড়ির নং : n0160 বয়স : 56 লিঙ্গ : পুরুষ	WB/11/071/174323 ফটো উপলব্ধ	209 নাম : মুনাল বিশ্বাস পিতার নাম: বৃন্দাবন বিশ্বাস বাড়ির নং : n0320 বয়স : 40 লিঙ্গ : পুরুষ	FJN2401461 ফটো উপলব্ধ	210 নাম : পুষ্প বিশ্বাস স্বামীর নাম: মুনাল বিশ্বাস বাড়ির নং : n0321 বয়স : 35 লিঙ্গ : মহিলা	XUW1212935 ফটো উপলব্ধ

বিধানসভা নির্বাচনক্ষেত্রের নং, নাম : 81-নাকাশিপাড়া  
ভাগ নং, নাম : 1-তৈবীচারা দক্ষিণপাড়া

211	XUW1392190	নাম : শিবানী বিশ্বাস স্বামীর নাম: অমল কুমার বিশ্বাস বাড়ির নং : n0322 বয়স : 34 লিঙ্গ : মহিলা	ফটো উপলব্ধ	212	WB/11/071/171298	নাম : হারান বিশ্বাস পিতার নাম: পার্শ্বনাথ বিশ্বাস বাড়ির নং : n0056 বয়স : 53 লিঙ্গ : পুরুষ	ফটো উপলব্ধ	213	XUW1632363	নাম : রনজিৎ বিশ্বাস পিতার নাম: পার্শ্বনাথ বিশ্বাস বাড়ির নং : n0056 বয়স : 42 লিঙ্গ : পুরুষ	ফটো উপলব্ধ
214	FJN2216018	নাম : নেচুরাম বিশ্বাস পিতার নাম: পার্শ্বনাথ বিশ্বাস বাড়ির নং : n0056 বয়স : 40 লিঙ্গ : পুরুষ	ফটো উপলব্ধ	215	XUW1744382	নাম : রীনা বিশ্বাস স্বামীর নাম: নেচুরাম বিশ্বাস বাড়ির নং : n0056 বয়স : 33 লিঙ্গ : মহিলা	ফটো উপলব্ধ	216	FJN2578094	নাম : প্রীতিলতা বিশ্বাস স্বামীর নাম: হারাণ বিশ্বাস বাড়ির নং : n0056 বয়স : 42 লিঙ্গ : মহিলা	ফটো উপলব্ধ
217	XUW2102531	নাম : সন্তোষ বিশ্বাস পিতার নাম: পঞ্চানন বিশ্বাস বাড়ির নং : n0057 বয়স : 79 লিঙ্গ : পুরুষ	ফটো উপলব্ধ	218	WB/11/071/171480	নাম : সমর বিশ্বাস পিতার নাম: সন্তোষ বিশ্বাস বাড়ির নং : n0057 বয়স : 53 লিঙ্গ : পুরুষ	ফটো উপলব্ধ	219	WB/11/071/171284	নাম : শেফালী বিশ্বাস স্বামীর নাম: সমর বিশ্বাস বাড়ির নং : n0057 বয়স : 49 লিঙ্গ : মহিলা	ফটো উপলব্ধ
220	XUW0612416	নাম : অনিল চন্দ্র বিশ্বাস পিতার নাম: সন্তোষ বিশ্বাস বাড়ির নং : n0057 বয়স : 38 লিঙ্গ : পুরুষ	ফটো উপলব্ধ	221	XUW1632546	নাম : প্রসেনজিৎ বিশ্বাস পিতার নাম: সন্তোষ বিশ্বাস বাড়ির নং : n0057 বয়স : 31 লিঙ্গ : পুরুষ	ফটো উপলব্ধ	222	XUW2102242	নাম : শিশুবালা বিশ্বাস স্বামীর নাম: বলরাম বিশ্বাস বাড়ির নং : n0058 বয়স : 67 লিঙ্গ : মহিলা	ফটো উপলব্ধ
223	FJN1430685	নাম : দিলীপ বিশ্বাস পিতার নাম: বলরাম বিশ্বাস বাড়ির নং : n0058 বয়স : 43 লিঙ্গ : পুরুষ	ফটো উপলব্ধ	224	XUW1215615	নাম : দীপা বিশ্বাস স্বামীর নাম: দিলীপ বিশ্বাস বাড়ির নং : n0058 বয়স : 35 লিঙ্গ : মহিলা	ফটো উপলব্ধ	225	FJN2663342	নাম : স্বপন বিশ্বাস পিতার নাম: বলরাম বিশ্বাস বাড়ির নং : n0058 বয়স : 38 লিঙ্গ : পুরুষ	ফটো উপলব্ধ
226	FJN2400117	নাম : বাবু বিশ্বাস পিতার নাম: বলরাম বিশ্বাস বাড়ির নং : n0058 বয়স : 38 লিঙ্গ : পুরুষ	ফটো উপলব্ধ	227	FJN2578003	নাম : রাধিকা বিশ্বাস স্বামীর নাম: বাবু বিশ্বাস বাড়ির নং : n0058 বয়স : 38 লিঙ্গ : মহিলা	ফটো উপলব্ধ	228	XUW1104884	নাম : অঞ্জলী বিশ্বাস স্বামীর নাম: বলরাম বিশ্বাস বাড়ির নং : n0058 বয়স : 45 লিঙ্গ : মহিলা	ফটো উপলব্ধ
229	XUW2637098	নাম : করুণা বিশ্বাস স্বামীর নাম: অনিল বিশ্বাস বাড়ির নং : n0060 বয়স : 63 লিঙ্গ : মহিলা	ফটো উপলব্ধ	230	FJN2135051	নাম : অমল কুমার বিশ্বাস পিতার নাম: অনিল বিশ্বাস বাড়ির নং : n0060 বয়স : 43 লিঙ্গ : পুরুষ	ফটো উপলব্ধ	231	XUW1308329	নাম : শ্যামল কুমার বিশ্বাস পিতার নাম: অনিল বিশ্বাস বাড়ির নং : n0060 বয়স : 34 লিঙ্গ : পুরুষ	ফটো উপলব্ধ
232	WB/11/071/171202	নাম : শিপ্রা মন্ডল স্বামীর নাম: প্রমথ মন্ডল বাড়ির নং : n0060 বয়স : 52 লিঙ্গ : মহিলা	ফটো উপলব্ধ	233	FJN2578284	নাম : নির্মল বিশ্বাস পিতার নাম: অনিল বিশ্বাস বাড়ির নং : n0060 বয়স : 40 লিঙ্গ : পুরুষ	ফটো উপলব্ধ	234	WB/11/071/171194	নাম : নয়নতারা বিশ্বাস স্বামীর নাম: অবিলাস বিশ্বাস বাড়ির নং : n0061 বয়স : 73 লিঙ্গ : মহিলা	ফটো উপলব্ধ
235	XUW0610618	নাম : শ্রীমন্ত বিশ্বাস মায়ের নাম: নয়নতারা বিশ্বাস বাড়ির নং : n0061 বয়স : 38 লিঙ্গ : পুরুষ	ফটো উপলব্ধ	236	FJN2577930	নাম : অরবিন্দ বিশ্বাস মায়ের নাম: নয়ন তারা বিশ্বাস বাড়ির নং : n0061 বয়স : 37 লিঙ্গ : পুরুষ	ফটো উপলব্ধ	237	WB/11/071/171233	নাম : কমলারানী বিশ্বাস স্বামীর নাম: নারায়ণ বিশ্বাস বাড়ির নং : n0065 বয়স : 73 লিঙ্গ : মহিলা	ফটো উপলব্ধ
238	XUW0610568	নাম : তপন বিশ্বাস পিতার নাম: অনিল বিশ্বাস বাড়ির নং : n0237 বয়স : 36 লিঙ্গ : পুরুষ	ফটো উপলব্ধ	239	WB/11/071/174090	নাম : মঙ্গলী বিশ্বাস স্বামীর নাম: অনিল বিশ্বাস বাড়ির নং : n0238 বয়স : 71 লিঙ্গ : মহিলা	ফটো উপলব্ধ	240	WB/11/071/174263	নাম : অনিল বিশ্বাস পিতার নাম: রাখাল বিশ্বাস বাড়ির নং : n0239 বয়স : 81 লিঙ্গ : পুরুষ	ফটো উপলব্ধ

241	FJN2400240	নাম : অর্চনা বিশ্বাস স্বামীর নাম: শিবানন্দ বিশ্বাস বাড়ির নং : n0141 বয়স : 40 লিঙ্গ : মহিলা	ফটো উপলব্ধ	242	WB/11/071/174089	নাম : প্রদীপ বিশ্বাস পিতার নাম: প্রেমচরন বিশ্বাস বাড়ির নং : n0142 বয়স : 61 লিঙ্গ : পুরুষ	ফটো উপলব্ধ	243	WB/11/071/174153	নাম : করুণা বিশ্বাস স্বামীর নাম: প্রদীপ বিশ্বাস বাড়ির নং : n0142 বয়স : 57 লিঙ্গ : মহিলা	ফটো উপলব্ধ
244	XUW2102564	নাম : দীনেশ চন্দ্র বিশ্বাস পিতার নাম: রাজেন্দ্র নাথ বিশ্বাস বাড়ির নং : n0145 বয়স : 71 লিঙ্গ : পুরুষ	ফটো উপলব্ধ	245	WB/11/071/174029	নাম : ছায়া বিশ্বাস স্বামীর নাম: দীনেশ বিশ্বাস বাড়ির নং : n0145 বয়স : 66 লিঙ্গ : মহিলা	ফটো উপলব্ধ	246	WB/11/071/174432	নাম : মাধব বিশ্বাস পিতার নাম: নেপাল বিশ্বাস বাড়ির নং : n0152 বয়স : 76 লিঙ্গ : পুরুষ	ফটো উপলব্ধ
247	WB/11/071/174289	নাম : উলিরাণী বিশ্বাস স্বামীর নাম: মাধব বিশ্বাস বাড়ির নং : n0152 বয়স : 71 লিঙ্গ : মহিলা	ফটো উপলব্ধ	248	FJN2215051	নাম : মানবী বিশ্বাস পিতার নাম: মাধব বিশ্বাস বাড়ির নং : n0152 বয়স : 41 লিঙ্গ : মহিলা	ফটো উপলব্ধ	249	XUW0611871	নাম : সব্যসাচী বিশ্বাস পিতার নাম: মাধব বিশ্বাস বাড়ির নং : n0152 বয়স : 36 লিঙ্গ : পুরুষ	ফটো উপলব্ধ
250	WB/11/071/174288	নাম : মায়ারানী বিশ্বাস স্বামীর নাম: জগদীশ বিশ্বাস বাড়ির নং : n0152 বয়স : 71 লিঙ্গ : মহিলা	ফটো উপলব্ধ	251	FJN2215127	নাম : দীপক বিশ্বাস পিতার নাম: দশরথ বিশ্বাস বাড়ির নং : n0055 বয়স : 56 লিঙ্গ : পুরুষ	ফটো উপলব্ধ	252	FJN2215135	নাম : মিলনরানী বিশ্বাস স্বামীর নাম: দীপক বিশ্বাস বাড়ির নং : n0055 বয়স : 51 লিঙ্গ : মহিলা	ফটো উপলব্ধ
253	WB/11/071/171352	নাম : শিঙাবালা বিশ্বাস স্বামীর নাম: পার্শ্বনাথ বিশ্বাস বাড়ির নং : n0056 বয়স : 89 লিঙ্গ : মহিলা	ফটো উপলব্ধ	254	FJN2215077	নাম : কাজলী বিশ্বাস পিতার নাম: জগদীশ বিশ্বাস বাড়ির নং : n0152 বয়স : 45 লিঙ্গ : মহিলা	ফটো উপলব্ধ	255	FJN2215069	নাম : অসীম বিশ্বাস পিতার নাম: জগদীশ বিশ্বাস বাড়ির নং : n0152 বয়স : 45 লিঙ্গ : পুরুষ	ফটো উপলব্ধ
256	XUW1308469	নাম : সুদীপ্ত বিশ্বাস পিতার নাম: ধীরেন্দ্রনাথ বিশ্বাস বাড়ির নং : n0153 বয়স : 33 লিঙ্গ : পুরুষ	ফটো উপলব্ধ	257	WB/11/071/174367	নাম : সুমিত্রা বিশ্বাস স্বামীর নাম: সুশীল বিশ্বাস বাড়ির নং : n0155 বয়স : 66 লিঙ্গ : মহিলা	ফটো উপলব্ধ	258	FJN2215002	নাম : সুরভ বিশ্বাস পিতার নাম: সুশীল চন্দ্র বিশ্বাস বাড়ির নং : n0155 বয়স : 40 লিঙ্গ : পুরুষ	ফটো উপলব্ধ
259	XUW1215938	নাম : অসীম বিশ্বাস পিতার নাম: নারায়ন বিশ্বাস বাড়ির নং : n0155 বয়স : 36 লিঙ্গ : পুরুষ	ফটো উপলব্ধ	260	XUW2102200	নাম : কালিপদ বিশ্বাস পিতার নাম: বলরাম বিশ্বাস বাড়ির নং : n0155 বয়স : 58 লিঙ্গ : পুরুষ	ফটো উপলব্ধ	261	XUW2102218	নাম : জ্যোৎস্না বিশ্বাস স্বামীর নাম: কালিপদ বিশ্বাস বাড়ির নং : n0155 বয়স : 54 লিঙ্গ : মহিলা	ফটো উপলব্ধ
262	FJN2577997	নাম : সুধাংশু বিশ্বাস পিতার নাম: সুশীল চন্দ্র বিশ্বাস বাড়ির নং : n0155 বয়স : 45 লিঙ্গ : পুরুষ	ফটো উপলব্ধ	263	XUW1632181	নাম : সরস্বতী মন্ডল মায়ের নাম: হাসিরানী মন্ডল বাড়ির নং : n0155 বয়স : 31 লিঙ্গ : মহিলা	ফটো উপলব্ধ	264	FJN1970441	নাম : উত্তম কুমার বিশ্বাস পিতার নাম: অশ্বিনী বিশ্বাস বাড়ির নং : n0241 বয়স : 41 লিঙ্গ : পুরুষ	ফটো উপলব্ধ
265	XUW2102382	নাম : বাসুদেব বিশ্বাস পিতার নাম: অশ্বিনী বিশ্বাস বাড়ির নং : n0245 বয়স : 48 লিঙ্গ : পুরুষ	ফটো উপলব্ধ	266	XUW1744341	নাম : বাবন বিশ্বাস পিতার নাম: নিখিল বিশ্বাস বাড়ির নং : n0251 বয়স : 29 লিঙ্গ : পুরুষ	ফটো উপলব্ধ	267	WB/11/071/174366	নাম : বাতাসী বিশ্বাস স্বামীর নাম: বলরাম বিশ্বাস বাড়ির নং : n0254 বয়স : 96 লিঙ্গ : মহিলা	ফটো উপলব্ধ
268	WB/11/071/174285	নাম : রাধারানী বিশ্বাস স্বামীর নাম: সুকুমার বিশ্বাস বাড়ির নং : n0152 বয়স : 71 লিঙ্গ : মহিলা	ফটো উপলব্ধ	269	WB/12/077/018221	নাম : পবিত্রা বিশ্বাস স্বামীর নাম: জিতেন বিশ্বাস বাড়ির নং : n0263 বয়স : 47 লিঙ্গ : মহিলা	ফটো উপলব্ধ	270	WB/11/071/174423	নাম : জিতেন বিশ্বাস পিতার নাম: অশ্বিনী বিশ্বাস বাড়ির নং : n0264 বয়স : 59 লিঙ্গ : পুরুষ	ফটো উপলব্ধ

বিধানসভা নির্বাচনক্ষেত্রের নং, নাম : 81-নাকাশিপাড়া  
ভাগ নং, নাম : 1-তৈবীচারা দক্ষিণপাড়া

271	XUW1632058	ফটো উপলব্ধ	272	XUW2102614	ফটো উপলব্ধ	273	XUW1938364	ফটো উপলব্ধ
নাম : মিঠুন সরকার পিতার নাম: সুশীল সরকার বাড়ির নং : n0264 বয়স : 30 লিঙ্গ : পুরুষ			নাম : পৌরী বিশ্বাস স্বামীর নাম: ধীরেন বিশ্বাস বাড়ির নং : n0153 বয়স : 59 লিঙ্গ : মহিলা			নাম : শান্তি বালা বিশ্বাস স্বামীর নাম: সঞ্জয় বিশ্বাস বাড়ির নং : n0393 বয়স : 34 লিঙ্গ : মহিলা		
274	XUW1938372	ফটো উপলব্ধ	275	FJN2697951	ফটো উপলব্ধ	276	XUW1945484	ফটো উপলব্ধ
নাম : বিথিকা বিশ্বাস স্বামীর নাম: অজিত বিশ্বাস বাড়ির নং : n0214 বয়স : 35 লিঙ্গ : মহিলা			নাম : নুপুর বিশ্বাস পিতার নাম: প্রকাশ বিশ্বাস বাড়ির নং : N0120 বয়স : 40 লিঙ্গ : মহিলা			নাম : সুদেব বিশ্বাস পিতার নাম: পরিমল বিশ্বাস বাড়ির নং : n0054 বয়স : 26 লিঙ্গ : পুরুষ		
277	FJN2215101	ফটো উপলব্ধ	278	FJN1970763	ফটো উপলব্ধ	279	XUW1509843	ফটো উপলব্ধ
নাম : বিবেকানন্দ বিশ্বাস পিতার নাম: তারাপদ বিশ্বাস বাড়ির নং : n0128 বয়স : 57 লিঙ্গ : পুরুষ			নাম : অর্চনা বিশ্বাস স্বামীর নাম: বিবেকানন্দ বিশ্বাস বাড়ির নং : n0128 বয়স : 44 লিঙ্গ : মহিলা			নাম : সঞ্জয় বিশ্বাস পিতার নাম: সুনীল বিশ্বাস বাড়ির নং : n0129 বয়স : 36 লিঙ্গ : পুরুষ		
280	WB/11/071/174228	ফটো উপলব্ধ	281	WB/11/071/174490	ফটো উপলব্ধ	282	FJN1970664	ফটো উপলব্ধ
নাম : কম্পনা বিশ্বাস স্বামীর নাম: সুবোল বিশ্বাস বাড়ির নং : n0129 বয়স : 56 লিঙ্গ : মহিলা			নাম : আশুতোষ বিশ্বাস পিতার নাম: সহদেব বিশ্বাস বাড়ির নং : n0130 বয়স : 59 লিঙ্গ : পুরুষ			নাম : কাকলি বিশ্বাস স্বামীর নাম: আশুতোষ বিশ্বাস বাড়ির নং : n0130 বয়স : 43 লিঙ্গ : মহিলা		
283	XUW0610667	ফটো উপলব্ধ	284	XUW1391531	ফটো উপলব্ধ	285	FJN2214955	ফটো উপলব্ধ
নাম : প্রদীপ বিশ্বাস পিতার নাম: শিবদাস বিশ্বাস বাড়ির নং : n0053 বয়স : 40 লিঙ্গ : পুরুষ			নাম : অলোক বিশ্বাস পিতার নাম: অমল বিশ্বাস বাড়ির নং : n0053 বয়স : 33 লিঙ্গ : পুরুষ			নাম : অমল বিশ্বাস পিতার নাম: কমলচন্দ্র বিশ্বাস বাড়ির নং : n0053 বয়স : 60 লিঙ্গ : পুরুষ		
286	WB/11/071/171123	ফটো উপলব্ধ	287	FJN2400273	ফটো উপলব্ধ	288	FJN2400265	ফটো উপলব্ধ
নাম : কাননবালা বিশ্বাস স্বামীর নাম: কমল বিশ্বাস বাড়ির নং : n0053 বয়স : 76 লিঙ্গ : মহিলা			নাম : অনিরুদ্ধ বিশ্বাস পিতার নাম: গোবিন্দ বিশ্বাস বাড়ির নং : n0045 বয়স : 38 লিঙ্গ : পুরুষ			নাম : প্রনব কুমার বিশ্বাস পিতার নাম: নিরঞ্জন বিশ্বাস বাড়ির নং : n0045 বয়স : 39 লিঙ্গ : পুরুষ		
289	WB/11/071/171386	ফটো উপলব্ধ	290	WB/11/071/171114	ফটো উপলব্ধ	291	WB/11/071/171452	ফটো উপলব্ধ
নাম : হরেন বিশ্বাস পিতার নাম: বাশিরাম বিশ্বাস বাড়ির নং : n0054 বয়স : 56 লিঙ্গ : পুরুষ			নাম : জ্যোৎস্না বিশ্বাস স্বামীর নাম: পরিমল বিশ্বাস বাড়ির নং : n0054 বয়স : 53 লিঙ্গ : মহিলা			নাম : পরিমল বিশ্বাস পিতার নাম: বাশিরাম বিশ্বাস বাড়ির নং : n0054 বয়স : 59 লিঙ্গ : পুরুষ		
Q 292	XUW1215607	ফটো উপলব্ধ	293	FJN2578086	ফটো উপলব্ধ	294	WB/09/059/132034	ফটো উপলব্ধ
নাম : অজিত কুমার বিশ্বাস পিতার নাম: শিবদাস বিশ্বাস বাড়ির নং : বয়স : 35 লিঙ্গ : পুরুষ			নাম : কানন বিশ্বাস স্বামীর নাম: হরেন বিশ্বাস বাড়ির নং : n0054 বয়স : 42 লিঙ্গ : মহিলা			নাম : নগেন বিশ্বাস পিতার নাম: খগেন বিশ্বাস বাড়ির নং : n0054 বয়স : 49 লিঙ্গ : পুরুষ		
295	FJN2400299	ফটো উপলব্ধ	296	XUW1308444	ফটো উপলব্ধ	297	FJN2663714	ফটো উপলব্ধ
নাম : নরেন কুমার বিশ্বাস পিতার নাম: বসিরাম বিশ্বাস বাড়ির নং : n0054 বয়স : 64 লিঙ্গ : পুরুষ			নাম : বাদল বিশ্বাস পিতার নাম: নরেন বিশ্বাস বাড়ির নং : n0054 বয়স : 33 লিঙ্গ : পুরুষ			নাম : ক্ষিতিশ বিশ্বাস পিতার নাম: বাশিরাম বিশ্বাস বাড়ির নং : n0054 বয়স : 40 লিঙ্গ : পুরুষ		
298	XUW1632355	ফটো উপলব্ধ	299	FJN1969765	ফটো উপলব্ধ	300	LPG2054724	ফটো উপলব্ধ
নাম : সীমা বিশ্বাস স্বামীর নাম: চিত্ত কুমার বিশ্বাস বাড়ির নং : n0054 বয়স : 30 লিঙ্গ : মহিলা			নাম : চিত্ত কুমার বিশ্বাস পিতার নাম: বাশিরাম বিশ্বাস বাড়ির নং : n0054 বয়স : 43 লিঙ্গ : পুরুষ			নাম : মালধ্ব বিশ্বাস স্বামীর নাম: নগেন বিশ্বাস বাড়ির নং : n0054 বয়স : 42 লিঙ্গ : মহিলা		

301	FJN2663698	নাম : টিনা বিশ্বাস স্বামীর নাম: সুরজিৎ বিশ্বাস বাড়ির নং : n0045 বয়স : 37 লিঙ্গ : মহিলা	ফটো উপলব্ধ	302	WB/11/071/171027	নাম : সারজিৎ বিশ্বাস পিতার নাম: শশীমোহন বিশ্বাস বাড়ির নং : n0045 বয়স : 53 লিঙ্গ : পুরুষ	ফটো উপলব্ধ	303	WB/11/071/171038	নাম : অজিত বিশ্বাস পিতার নাম: শশীমোহন বিশ্বাস বাড়ির নং : n0045 বয়স : 55 লিঙ্গ : পুরুষ	ফটো উপলব্ধ
304	XUW1744390	নাম : সুপ্রিয় বিশ্বাস পিতার নাম: চৈতন্য বিশ্বাস বাড়ির নং : n0045 বয়স : 29 লিঙ্গ : পুরুষ	ফটো উপলব্ধ	305	WB/11/071/171374	নাম : তুলসী বিশ্বাস স্বামীর নাম: চৈতন্য বিশ্বাস বাড়ির নং : n0045 বয়স : 59 লিঙ্গ : মহিলা	ফটো উপলব্ধ	306	WB/11/071/171363	নাম : চৈতন্য বিশ্বাস পিতার নাম: শশীমোহন বিশ্বাস বাড়ির নং : n0045 বয়স : 65 লিঙ্গ : পুরুষ	ফটো উপলব্ধ
307	FJN2578029	নাম : সুধারণ বিশ্বাস পিতার নাম: সুবোধ বিশ্বাস বাড়ির নং : n0045 বয়স : 37 লিঙ্গ : পুরুষ	ফটো উপলব্ধ	308	FJN1430651	নাম : সত্যপ্রিয় বিশ্বাস পিতার নাম: সুবোধ বিশ্বাস বাড়ির নং : n0045 বয়স : 44 লিঙ্গ : পুরুষ	ফটো উপলব্ধ	309	XUW2659399	নাম : যশোদা বিশ্বাস স্বামীর নাম: সুবোধ বিশ্বাস বাড়ির নং : n0045 বয়স : 63 লিঙ্গ : মহিলা	ফটো উপলব্ধ
310	XUW1308436	নাম : অসীম বিশ্বাস পিতার নাম: দীনবন্ধু বিশ্বাস বাড়ির নং : n0038 বয়স : 34 লিঙ্গ : পুরুষ	ফটো উপলব্ধ	311	XUW1308428	নাম : শিবশঙ্কর বিশ্বাস পিতার নাম: দীনবন্ধু বিশ্বাস বাড়ির নং : n0038 বয়স : 35 লিঙ্গ : পুরুষ	ফটো উপলব্ধ	312	XUW2461226	নাম : সাবিত্রী বিশ্বাস স্বামীর নাম: দীনবন্ধু বিশ্বাস বাড়ির নং : n0038 বয়স : 56 লিঙ্গ : মহিলা	ফটো উপলব্ধ
313	WB/11/071/171397	নাম : দীনবন্ধু বিশ্বাস পিতার নাম: মতিলাল বিশ্বাস বাড়ির নং : n0038 বয়স : 64 লিঙ্গ : পুরুষ	ফটো উপলব্ধ	314	WB/11/071/171240	নাম : দেবি বিশ্বাস স্বামীর নাম: বাবুরাম বিশ্বাস বাড়ির নং : n0037 বয়স : 53 লিঙ্গ : মহিলা	ফটো উপলব্ধ	315	WB/11/071/171408	নাম : বাবুরাম বিশ্বাস পিতার নাম: মতিলাল বিশ্বাস বাড়ির নং : n0037 বয়স : 61 লিঙ্গ : পুরুষ	ফটো উপলব্ধ
316	WB/11/071/171234	নাম : ভায়লা বিশ্বাস স্বামীর নাম: মতিলাল বিশ্বাস বাড়ির নং : n0037 বয়স : 86 লিঙ্গ : মহিলা	ফটো উপলব্ধ	317	FJN2663474	নাম : সঞ্জয় বিশ্বাস পিতার নাম: বিনোদ বিশ্বাস বাড়ির নং : n0036 বয়স : 39 লিঙ্গ : পুরুষ	ফটো উপলব্ধ	318	FJN2215259	নাম : মৃত্যুঞ্জয় বিশ্বাস পিতার নাম: বিনোদ বিশ্বাস বাড়ির নং : n0036 বয়স : 41 লিঙ্গ : পুরুষ	ফটো উপলব্ধ
319	FJN2215242	নাম : ভোলানাথ বিশ্বাস পিতার নাম: বিনোদ বিশ্বাস বাড়ির নং : n0036 বয়স : 44 লিঙ্গ : পুরুষ	ফটো উপলব্ধ	320	WB/11/071/171239	নাম : মেঘারানী বিশ্বাস স্বামীর নাম: বিনোদ বিশ্বাস বাড়ির নং : n0036 বয়স : 61 লিঙ্গ : মহিলা	ফটো উপলব্ধ	321	WB/11/071/171086	নাম : বিনোদ বিশ্বাস পিতার নাম: মতিলাল বিশ্বাস বাড়ির নং : n0036 বয়স : 71 লিঙ্গ : পুরুষ	ফটো উপলব্ধ
322	FJN1432186	নাম : সুলতা বিশ্বাস স্বামীর নাম: অজিত কুমার বিশ্বাস বাড়ির নং : n0032 বয়স : 44 লিঙ্গ : মহিলা	ফটো উপলব্ধ	323	FJN1970136	নাম : কনিকা বিশ্বাস স্বামীর নাম: হেমচন্দ্র বিশ্বাস বাড়ির নং : n0028 বয়স : 43 লিঙ্গ : মহিলা	ফটো উপলব্ধ	324	WB/11/071/171032	নাম : হেমশংকর বিশ্বাস পিতার নাম: পার্শ্বনাথ বিশ্বাস বাড়ির নং : n0028 বয়স : 54 লিঙ্গ : পুরুষ	ফটো উপলব্ধ
325	XUW1215532	নাম : পার্শ্বপ্রতিম বিশ্বাস পিতার নাম: প্রহ্লাদ বিশ্বাস বাড়ির নং : n0028 বয়স : 35 লিঙ্গ : পুরুষ	ফটো উপলব্ধ	326	WB/03/019/120107	নাম : প্রহ্লাদ বিশ্বাস পিতার নাম: পার্শ্বনাথ বিশ্বাস বাড়ির নং : n0028 বয়স : 64 লিঙ্গ : পুরুষ	ফটো উপলব্ধ	327	XUW1308410	নাম : ধ্রুব বিশ্বাস পিতার নাম: পার্শ্বনাথ বিশ্বাস বাড়ির নং : n0028 বয়স : 65 লিঙ্গ : পুরুষ	ফটো উপলব্ধ
328	WB/11/071/171071	নাম : জবারানী বিশ্বাস স্বামীর নাম: রুইদাস বিশ্বাস বাড়ির নং : n0013 বয়স : 52 লিঙ্গ : মহিলা	ফটো উপলব্ধ	329	WB/11/070/585308	নাম : আল্লাবালী বিশ্বাস স্বামীর নাম: প্রবীর বিশ্বাস বাড়ির নং : n0013 বয়স : 42 লিঙ্গ : মহিলা	ফটো উপলব্ধ	330	FJN1345131	নাম : প্রবীর বিশ্বাস পিতার নাম: পবন বিশ্বাস বাড়ির নং : n0013 বয়স : 49 লিঙ্গ : পুরুষ	ফটো উপলব্ধ

বিধানসভা নির্বাচনক্ষেত্রের নং, নাম : 81-নাকাশিপাড়  
ভাগ নং, নাম : 1-তৈবীচারা দক্ষিণপাড়া

331	XUW1744325	নাম : রাজ কুমার বিশ্বাস পিতার নাম: রুহিদাস বিশ্বাস বাড়ির নং : n0201 বয়স : 29 লিঙ্গ : পুরুষ	ফটো উপলব্ধ	332	WB/11/071/177103	নাম : রবি বিশ্বাস পিতার নাম: ভুবন বিশ্বাস বাড়ির নং : এন0282 বয়স : 54 লিঙ্গ : পুরুষ	ফটো উপলব্ধ	333	WB/11/071/174530	নাম : বাবলু বিশ্বাস পিতার নাম: বলরাম বিশ্বাস বাড়ির নং : n0253 বয়স : 51 লিঙ্গ : পুরুষ	ফটো উপলব্ধ
334	WB/11/071/174093	নাম : বিষ্ণুপদ বিশ্বাস পিতার নাম: কর্তিক বিশ্বাস বাড়ির নং : n0172 বয়স : 58 লিঙ্গ : পুরুষ	ফটো উপলব্ধ	335	FJN2135176	নাম : তাপস বিশ্বাস পিতার নাম: নারায়ন চন্দ্র বিশ্বাস বাড়ির নং : n0065 বয়স : 41 লিঙ্গ : পুরুষ	ফটো উপলব্ধ	336	WB/11/071/171315	নাম : মালতী বিশ্বাস স্বামীর নাম: হরিপদ বিশ্বাস বাড়ির নং : n0092 বয়স : 67 লিঙ্গ : মহিলা	ফটো উপলব্ধ
337	XUW1215821	নাম : অভিজিৎ বিশ্বাস পিতার নাম: বিষ্ণুপদ বিশ্বাস বাড়ির নং : n0115 বয়স : 36 লিঙ্গ : পুরুষ	ফটো উপলব্ধ	338	WB/11/071/174212	নাম : সাগরিকা বিশ্বাস স্বামীর নাম: বিষ্ণু বিশ্বাস বাড়ির নং : n0115 বয়স : 66 লিঙ্গ : মহিলা	ফটো উপলব্ধ	339	WB/11/071/174092	নাম : ধরনী বিশ্বাস পিতার নাম: ফুলচাঁদ বিশ্বাস বাড়ির নং : n0117 বয়স : 63 লিঙ্গ : পুরুষ	ফটো উপলব্ধ
340	WB/11/071/174247	নাম : সবিতা বিশ্বাস স্বামীর নাম: ধরনী বিশ্বাস বাড়ির নং : n0117 বয়স : 59 লিঙ্গ : মহিলা	ফটো উপলব্ধ	341	FJN2663631	নাম : রাকেশ বিশ্বাস পিতার নাম: ধরনী বিশ্বাস বাড়ির নং : n0117 বয়স : 39 লিঙ্গ : পুরুষ	ফটো উপলব্ধ	342	XUW1632280	নাম : উত্তরা সরকার (বিশ্বাস) স্বামীর নাম: রাকেশ বিশ্বাস বাড়ির নং : n0117 বয়স : 32 লিঙ্গ : মহিলা	ফটো উপলব্ধ
343	WB/11/071/174186	নাম : দিলীপ বিশ্বাস পিতার নাম: দুঃখীরাম বিশ্বাস বাড়ির নং : n0157 বয়স : 57 লিঙ্গ : পুরুষ	ফটো উপলব্ধ	344	WB/11/071/174336	নাম : সোনালক্ষী বিশ্বাস স্বামীর নাম: দিলীপ বিশ্বাস বাড়ির নং : n0157 বয়স : 51 লিঙ্গ : মহিলা	ফটো উপলব্ধ	345	XUW1104918	নাম : কৃষ্ণ বিশ্বাস পিতার নাম: দিলীপ বিশ্বাস বাড়ির নং : n0157 বয়স : 36 লিঙ্গ : পুরুষ	ফটো উপলব্ধ
346	FJN2400109	নাম : তরুন বিশ্বাস পিতার নাম: প্রফুল্ল বিশ্বাস বাড়ির নং : n0233 বয়স : 40 লিঙ্গ : পুরুষ	ফটো উপলব্ধ	347	XUW1391945	নাম : ববিতা বিশ্বাস পিতার নাম: অমল বিশ্বাস বাড়ির নং : n0053 বয়স : 34 লিঙ্গ : মহিলা	ফটো উপলব্ধ	348	WB/11/071/171124	নাম : গীতারানী বিশ্বাস স্বামীর নাম: অমল বিশ্বাস বাড়ির নং : n0053 বয়স : 53 লিঙ্গ : মহিলা	ফটো উপলব্ধ
349	FJN2400190	নাম : সন্ধ্যা বিশ্বাস স্বামীর নাম: নিমাই বিশ্বাস বাড়ির নং : n0235 বয়স : 45 লিঙ্গ : মহিলা	ফটো উপলব্ধ	350	WB/11/071/174178	নাম : নিমাই বিশ্বাস পিতার নাম: দুঃখীরাম বিশ্বাস বাড়ির নং : n0236 বয়স : 55 লিঙ্গ : পুরুষ	ফটো উপলব্ধ	351	WB/11/071/174071	নাম : মিঠু বিশ্বাস স্বামীর নাম: মনোরঞ্জন বিশ্বাস বাড়ির নং : n0158 বয়স : 51 লিঙ্গ : মহিলা	ফটো উপলব্ধ
352	XUW1509892	নাম : বিধান বিশ্বাস পিতার নাম: মনোরঞ্জন বিশ্বাস বাড়ির নং : n0158 বয়স : 32 লিঙ্গ : পুরুষ	ফটো উপলব্ধ	353	XUW1215946	নাম : তাপস বিশ্বাস পিতার নাম: নিরঞ্জন বিশ্বাস বাড়ির নং : n0247 বয়স : 35 লিঙ্গ : পুরুষ	ফটো উপলব্ধ	354	FJN1344761	নাম : নিরঞ্জন বিশ্বাস মায়ের নাম: রঙ্গবালা বিশ্বাস বাড়ির নং : n0249 বয়স : 62 লিঙ্গ : পুরুষ	ফটো উপলব্ধ
355	WB/11/071/174538	নাম : নিখিল বিশ্বাস পিতার নাম: কানাই বিশ্বাস বাড়ির নং : n0251 বয়স : 58 লিঙ্গ : পুরুষ	ফটো উপলব্ধ	356	XUW1632298	নাম : বিপ্লব বিশ্বাস পিতার নাম: নিখিল বিশ্বাস বাড়ির নং : n0251 বয়স : 31 লিঙ্গ : পুরুষ	ফটো উপলব্ধ	357	XUW0610535	নাম : মানু বিশ্বাস স্বামীর নাম: বাসুদেব বিশ্বাস বাড়ির নং : n0244 বয়স : 36 লিঙ্গ : মহিলা	ফটো উপলব্ধ
358	XUW1509876	নাম : পদ্মা বিশ্বাস(মন্ডল) স্বামীর নাম: সুধাংশু বিশ্বাস বাড়ির নং : n0155 বয়স : 33 লিঙ্গ : মহিলা	ফটো উপলব্ধ	359	XUW1509827	নাম : সোমা বিশ্বাস পিতার নাম: স্বপন বিশ্বাস বাড়ির নং : n0294 বয়স : 32 লিঙ্গ : মহিলা	ফটো উপলব্ধ	360	XUW2102317	নাম : রীতা বিশ্বাস স্বামীর নাম: নিরঞ্জন বিশ্বাস বাড়ির নং : n0290 বয়স : 58 লিঙ্গ : মহিলা	ফটো উপলব্ধ

361	FJN1430743	ফটো উপলব্ধ	362	XUW2102259	ফটো উপলব্ধ	363	FJN2333110	ফটো উপলব্ধ
নাম : সবিতা বিশ্বাস স্বামীর নাম: বাবুলাল বিশ্বাস বাড়ির নং : n0289 বয়স : 46 লিঙ্গ : মহিলা			নাম : মঞ্জু বিশ্বাস স্বামীর নাম: নিখিল বিশ্বাস বাড়ির নং : n0187 বয়স : 51 লিঙ্গ : মহিলা			নাম : আদিত্য বিশ্বাস পিতার নাম: গোকুল চন্দ্র বিশ্বাস বাড়ির নং : n0178 বয়স : 42 লিঙ্গ : পুরুষ		
364	FJN2400364	ফটো উপলব্ধ	365	WB/11/071/174282	ফটো উপলব্ধ	366	XUW2624922	ফটো উপলব্ধ
নাম : সজিত কুমার মণ্ডল পিতার নাম: সুধীর মণ্ডল বাড়ির নং : n0142 বয়স : 38 লিঙ্গ : পুরুষ			নাম : ভরত বিশ্বাস পিতার নাম: গণেশ বিশ্বাস বাড়ির নং : n0174 বয়স : 56 লিঙ্গ : পুরুষ			নাম : শরত বিশ্বাস পিতার নাম: গণেশ বিশ্বাস বাড়ির নং : n0174 বয়স : 56 লিঙ্গ : পুরুষ		
367	FJN2577963	ফটো উপলব্ধ	368	WB/11/071/174107	ফটো উপলব্ধ	369	WB/11/071/174181	ফটো উপলব্ধ
নাম : অনিমা বিশ্বাস স্বামীর নাম: নকুল বিশ্বাস বাড়ির নং : n0173 বয়স : 39 লিঙ্গ : মহিলা			নাম : নকুল বিশ্বাস পিতার নাম: হারান বিশ্বাস বাড়ির নং : n0173 বয়স : 51 লিঙ্গ : পুরুষ			নাম : অর্জুন বিশ্বাস পিতার নাম: হারান বিশ্বাস বাড়ির নং : n0173 বয়স : 56 লিঙ্গ : পুরুষ		
370	WB/11/071/174233	ফটো উপলব্ধ	371	WB/11/071/174157	ফটো উপলব্ধ	372	XUW0610782	ফটো উপলব্ধ
নাম : রীতা বিশ্বাস স্বামীর নাম: লক্ষন বিশ্বাস বাড়ির নং : n0173 বয়স : 53 লিঙ্গ : মহিলা			নাম : লক্ষন বিশ্বাস পিতার নাম: হারান বিশ্বাস বাড়ির নং : n0173 বয়স : 58 লিঙ্গ : পুরুষ			নাম : বিশ্বজিৎ বিশ্বাস পিতার নাম: হরিদাস বিশ্বাস বাড়ির নং : n0173 বয়স : 37 লিঙ্গ : পুরুষ		
373	WB/11/071/174236	ফটো উপলব্ধ	374	WB/11/071/174271	ফটো উপলব্ধ	375	WB/11/071/174322	ফটো উপলব্ধ
নাম : অঞ্জলী বিশ্বাস স্বামীর নাম: হরিদাস বিশ্বাস বাড়ির নং : n0173 বয়স : 56 লিঙ্গ : মহিলা			নাম : হরিদাস বিশ্বাস পিতার নাম: হারান বিশ্বাস বাড়ির নং : n0173 বয়স : 61 লিঙ্গ : পুরুষ			নাম : পার্কার্তী বিশ্বাস স্বামীর নাম: হারান বিশ্বাস বাড়ির নং : n0173 বয়স : 91 লিঙ্গ : মহিলা		
376	WB/11/071/174053	ফটো উপলব্ধ	377	FJN2401479	ফটো উপলব্ধ	378	XUW1509959	ফটো উপলব্ধ
নাম : ময়না বিশ্বাস স্বামীর নাম: নরেন বিশ্বাস বাড়ির নং : n0286 বয়স : 68 লিঙ্গ : মহিলা			নাম : উর্মিলা বিশ্বাস স্বামীর নাম: মনতোষ বিশ্বাস বাড়ির নং : n0306 বয়স : 50 লিঙ্গ : মহিলা			নাম : প্রদীপ বিশ্বাস পিতার নাম: পবিত্র বিশ্বাস বাড়ির নং : n0300 বয়স : 32 লিঙ্গ : পুরুষ		
379	XUW1961895	ফটো উপলব্ধ	380	WB/11/071/174169	ফটো উপলব্ধ	381	XUW1742246	ফটো উপলব্ধ
নাম : মেঘলা সরকার স্বামীর নাম: কৌশিক সরকার বাড়ির নং : এন0076 বয়স : 27 লিঙ্গ : মহিলা			নাম : রাখী বিশ্বাস স্বামীর নাম: শম্ভু বিশ্বাস বাড়ির নং : n0111 বয়স : 56 লিঙ্গ : মহিলা			নাম : গৌতম বিশ্বাস পিতার নাম: নারায়ন বিশ্বাস বাড়ির নং : এন0013 বয়স : 30 লিঙ্গ : পুরুষ		
382	XUW1742253	ফটো উপলব্ধ	383	WB/11/071/144258	ফটো উপলব্ধ	Q 384	FJN2135291	ফটো উপলব্ধ
নাম : উত্তম বিশ্বাস পিতার নাম: নারায়ন বিশ্বাস বাড়ির নং : এন0013 বয়স : 34 লিঙ্গ : পুরুষ			নাম : গৌরী বিশ্বাস স্বামীর নাম: রবী বিশ্বাস বাড়ির নং : এন0282 বয়স : 46 লিঙ্গ : মহিলা			নাম : বীনা বিশ্বাস স্বামীর নাম: ভরত বিশ্বাস বাড়ির নং : বয়স : 43 লিঙ্গ : মহিলা		
385	FJN1431196	ফটো উপলব্ধ	386	FJN1431188	ফটো উপলব্ধ	387	XUW1391614	ফটো উপলব্ধ
নাম : অঞ্জলি বিশ্বাস পিতার নাম: তারাপদ বিশ্বাস বাড়ির নং : n0127 বয়স : 46 লিঙ্গ : মহিলা			নাম : শিবানন্দ বিশ্বাস পিতার নাম: তারাপদ বিশ্বাস বাড়ির নং : n0127 বয়স : 48 লিঙ্গ : পুরুষ			নাম : বাপ্পা বিশ্বাস পিতার নাম: বিনোদ বিশ্বাস বাড়ির নং : n0126 বয়স : 33 লিঙ্গ : পুরুষ		
388	WB/11/071/174179	ফটো উপলব্ধ	389	WB/11/071/174191	ফটো উপলব্ধ	390	FJN2663334	ফটো উপলব্ধ
নাম : কল্পনা বিশ্বাস স্বামীর নাম: বিনোদ বিশ্বাস বাড়ির নং : n0126 বয়স : 55 লিঙ্গ : মহিলা			নাম : বিনোদ বিশ্বাস পিতার নাম: তারাপদ বিশ্বাস বাড়ির নং : n0126 বয়স : 61 লিঙ্গ : পুরুষ			নাম : মানিক বিশ্বাস পিতার নাম: তারাপদ বিশ্বাস বাড়ির নং : n0125 বয়স : 41 লিঙ্গ : পুরুষ		

391	FJN2217701	নাম : মনতোষ বিশ্বাস পিতার নাম: বৃন্দাবন বিশ্বাস বাড়ির নং : n0305 বয়স : 55 লিঙ্গ : পুরুষ	ফটো উপলব্ধ	392	FJN1431881	নাম : বাবুলাল বিশ্বাস পিতার নাম: নরেন বিশ্বাস বাড়ির নং : n0287 বয়স : 45 লিঙ্গ : পুরুষ	ফটো উপলব্ধ	393	XUW1632231	নাম : রথীন্দ্রনাথ বিশ্বাস পিতার নাম: লক্ষ্মন বিশ্বাস বাড়ির নং : n0173 বয়স : 30 লিঙ্গ : পুরুষ	ফটো উপলব্ধ
394	WB/11/071/174234	নাম : মমতা বিশ্বাস স্বামীর নাম: অর্জুন বিশ্বাস বাড়ির নং : n0173 বয়স : 53 লিঙ্গ : মহিলা	ফটো উপলব্ধ	395	WB/11/071/174160	নাম : নেপাল বিশ্বাস পিতার নাম: হারান বিশ্বাস বাড়ির নং : n0173 বয়স : 53 লিঙ্গ : পুরুষ	ফটো উপলব্ধ	396	XUW0610840	নাম : পদ্মা বিশ্বাস স্বামীর নাম: নেপাল বিশ্বাস বাড়ির নং : n0173 বয়স : 39 লিঙ্গ : মহিলা	ফটো উপলব্ধ
397	FJN2400307	নাম : সমর বিশ্বাস পিতার নাম: নরেন বিশ্বাস বাড়ির নং : n0165 বয়স : 41 লিঙ্গ : পুরুষ	ফটো উপলব্ধ	398	XUW1744515	নাম : বিধান বিশ্বাস পিতার নাম: গোকুল চন্দ্র বিশ্বাস বাড়ির নং : n0165 বয়স : 39 লিঙ্গ : পুরুষ	ফটো উপলব্ধ	399	XUW1215987	নাম : অনিতা সরকার মন্ডল স্বামীর নাম: গৌতম মন্ডল বাড়ির নং : n0168 বয়স : 37 লিঙ্গ : মহিলা	ফটো উপলব্ধ
400	FJN2578011	নাম : বীনা বিশ্বাস স্বামীর নাম: রামপদ বিশ্বাস বাড়ির নং : n0170 বয়স : 43 লিঙ্গ : মহিলা	ফটো উপলব্ধ	401	FJN2135317	নাম : সুশীল বিশ্বাস পিতার নাম: গনেশ বিশ্বাস বাড়ির নং : n0170 বয়স : 43 লিঙ্গ : পুরুষ	ফটো উপলব্ধ	402	FJN2135309	নাম : রচনা বিশ্বাস স্বামীর নাম: সুশীল বিশ্বাস বাড়ির নং : n0170 বয়স : 41 লিঙ্গ : মহিলা	ফটো উপলব্ধ
403	FJN2135283	নাম : উত্তম বিশ্বাস পিতার নাম: গনেশ বিশ্বাস বাড়ির নং : n0170 বয়স : 41 লিঙ্গ : পুরুষ	ফটো উপলব্ধ	404	XUW1509900	নাম : দীপা বিশ্বাস(সরকার) স্বামীর নাম: উত্তম বিশ্বাস বাড়ির নং : n0170 বয়স : 34 লিঙ্গ : মহিলা	ফটো উপলব্ধ	405	XUW1632082	নাম : পিনাকি বিশ্বাস পিতার নাম: পিযুষ কান্তি বিশ্বাস বাড়ির নং : n0123 বয়স : 32 লিঙ্গ : পুরুষ	ফটো উপলব্ধ
406	WB/11/071/174550	নাম : নারায়ন বিশ্বাস পিতার নাম: রামচরন বিশ্বাস বাড়ির নং : n0124 বয়স : 78 লিঙ্গ : পুরুষ	ফটো উপলব্ধ	407	WB/11/071/174004	নাম : পরেশ বিশ্বাস পিতার নাম: বসন্ত বিশ্বাস বাড়ির নং : n0120 বয়স : 81 লিঙ্গ : পুরুষ	ফটো উপলব্ধ	408	FJN2400216	নাম : উমা বিশ্বাস পিতার নাম: রোহিনী বিশ্বাস বাড়ির নং : n0118 বয়স : 38 লিঙ্গ : মহিলা	ফটো উপলব্ধ
409	FJN1970458	নাম : পম্পারানী বিশ্বাস পিতার নাম: রুহিনী শংকর বিশ্বাস বাড়ির নং : n0118 বয়স : 43 লিঙ্গ : মহিলা	ফটো উপলব্ধ	410	WB/11/071/174246	নাম : অবলা বিশ্বাস স্বামীর নাম: রুহিনী বিশ্বাস বাড়ির নং : n0118 বয়স : 66 লিঙ্গ : মহিলা	ফটো উপলব্ধ	411	XUW1509801	নাম : জগন্নাথ বিশ্বাস পিতার নাম: ধরনী বিশ্বাস বাড়ির নং : n0117 বয়স : 31 লিঙ্গ : পুরুষ	ফটো উপলব্ধ
412	WB/11/071/174138	নাম : কল্পনা বিশ্বাস পিতার নাম: তারাপদ বিশ্বাস বাড়ির নং : n0125 বয়স : 49 লিঙ্গ : মহিলা	ফটো উপলব্ধ	413	XUW0611970	নাম : নমিতা বিশ্বাস স্বামীর নাম: সঞ্জীবন বিশ্বাস বাড়ির নং : n0125 বয়স : 36 লিঙ্গ : মহিলা	ফটো উপলব্ধ	414	WB/11/071/174155	নাম : সঞ্জীবন বিশ্বাস পিতার নাম: তারাপদ বিশ্বাস বাড়ির নং : n0125 বয়স : 53 লিঙ্গ : পুরুষ	ফটো উপলব্ধ
415	XUW1632504	নাম : মামনি বিশ্বাস স্বামীর নাম: নিরঞ্জন বিশ্বাস বাড়ির নং : n0124 বয়স : 34 লিঙ্গ : মহিলা	ফটো উপলব্ধ	416	XUW1391705	নাম : পাপিয়া বিশ্বাস পিতার নাম: পিযুষকান্তি বিশ্বাস বাড়ির নং : n0123 বয়স : 35 লিঙ্গ : মহিলা	ফটো উপলব্ধ	417	WB/11/071/174105	নাম : স্বপ্না বিশ্বাস স্বামীর নাম: পিযুষকান্তি বিশ্বাস বাড়ির নং : n0123 বয়স : 66 লিঙ্গ : মহিলা	ফটো উপলব্ধ
418	WB/11/071/174052	নাম : পিযুষকান্তি বিশ্বাস পিতার নাম: সহদেব বিশ্বাস বাড়ির নং : n0123 বয়স : 69 লিঙ্গ : পুরুষ	ফটো উপলব্ধ	419	FJN2214989	নাম : কুমারেশ বিশ্বাস পিতার নাম: কালিপদ বিশ্বাস বাড়ির নং : n0122 বয়স : 43 লিঙ্গ : পুরুষ	ফটো উপলব্ধ	420	FJN2400257	নাম : লীলা বিশ্বাস স্বামীর নাম: রামকৃষ্ণ বিশ্বাস বাড়ির নং : n0122 বয়স : 48 লিঙ্গ : মহিলা	ফটো উপলব্ধ

421	WB/11/071/174131	ফটো উপলব্ধ	422	XUW0612978	ফটো উপলব্ধ	423	FJN1970417	ফটো উপলব্ধ
নাম : রামকৃষ্ণ বিশ্বাস পিতার নাম: কালিপদ বিশ্বাস বাড়ির নং : n0122 বয়স : 55 লিঙ্গ : পুরুষ			নাম : পৌতম বিশ্বাস পিতার নাম: রমেশ বিশ্বাস বাড়ির নং : n0121 বয়স : 37 লিঙ্গ : পুরুষ			নাম : নরত্তম বিশ্বাস পিতার নাম: রমেশ বিশ্বাস বাড়ির নং : n0121 বয়স : 42 লিঙ্গ : পুরুষ		
424	XUW0612952	ফটো উপলব্ধ	425	XUW2102390	ফটো উপলব্ধ	426	WB/11/071/174587	ফটো উপলব্ধ
নাম : রেবা বিশ্বাস স্বামীর নাম: রতন বিশ্বাস বাড়ির নং : n0121 বয়স : 38 লিঙ্গ : মহিলা			নাম : রতন বিশ্বাস পিতার নাম: রমেশ বিশ্বাস বাড়ির নং : n0121 বয়স : 54 লিঙ্গ : পুরুষ			নাম : প্রশান্ত বিশ্বাস পিতার নাম: পরেশ বিশ্বাস বাড়ির নং : n0120 বয়স : 51 লিঙ্গ : পুরুষ		
427	XUW1509819	ফটো উপলব্ধ	428	XUW1391564	ফটো উপলব্ধ	429	XUW1104926	ফটো উপলব্ধ
নাম : বিশ্বজিৎ বিশ্বাস পিতার নাম: নারায়ন বিশ্বাস বাড়ির নং : n0124 বয়স : 33 লিঙ্গ : পুরুষ			নাম : বিপ্লব বিশ্বাস পিতার নাম: নারায়ন বিশ্বাস বাড়ির নং : n0124 বয়স : 33 লিঙ্গ : পুরুষ			নাম : শংকর বিশ্বাস পিতার নাম: নারায়ন বিশ্বাস বাড়ির নং : n0124 বয়স : 36 লিঙ্গ : পুরুষ		
430	WB/11/071/174101	ফটো উপলব্ধ	431	WB/11/071/174393	ফটো উপলব্ধ	432	FJN2400430	ফটো উপলব্ধ
নাম : ললিতা বিশ্বাস স্বামীর নাম: নারায়ন বিশ্বাস বাড়ির নং : n0124 বয়স : 69 লিঙ্গ : মহিলা			নাম : রামপদ বিশ্বাস পিতার নাম: গণেশ বিশ্বাস বাড়ির নং : n0170 বয়স : 55 লিঙ্গ : পুরুষ			নাম : গৌতম মন্ডল পিতার নাম: দেবেন মন্ডল বাড়ির নং : n0168 বয়স : 38 লিঙ্গ : পুরুষ		
433	WB/11/071/174398	ফটো উপলব্ধ	Q 434	XUW2460350	ফটো উপলব্ধ	435	XUW2460376	ফটো উপলব্ধ
নাম : মিলনী বিশ্বাস স্বামীর নাম: নরেন বিশ্বাস বাড়ির নং : n0165 বয়স : 71 লিঙ্গ : মহিলা			নাম : ঝরনা বিশ্বাস স্বামীর নাম: বিভাস বিশ্বাস বাড়ির নং : এন0056 বয়স : 36 লিঙ্গ : মহিলা			নাম : বিভাস বিশ্বাস পিতার নাম: পার্থনাথ বিশ্বাস বাড়ির নং : এন0056 বয়স : 37 লিঙ্গ : পুরুষ		
436	XUW2460210	ফটো উপলব্ধ	437	XUW2460228	ফটো উপলব্ধ	438	XUW2668382	ফটো উপলব্ধ
নাম : বিষ্ণুপদ বিশ্বাস পিতার নাম: নারায়ণ বিশ্বাস বাড়ির নং : এন0124 বয়স : 44 লিঙ্গ : পুরুষ			নাম : নারায়ণ বিশ্বাস পিতার নাম: মৃত নীরাপদ বিশ্বাস বাড়ির নং : এন0376 বয়স : 64 লিঙ্গ : পুরুষ			নাম : পঞ্চানন বিশ্বাস পিতার নাম: নিবারণ বিশ্বাস বাড়ির নং : এন0369 বয়স : 46 লিঙ্গ : পুরুষ		
439	XUW2460244	ফটো উপলব্ধ	440	XUW2458495	ফটো উপলব্ধ	441	XUW2459584	ফটো উপলব্ধ
নাম : পাবেল বিশ্বাস স্বামীর নাম: প্রণব বিশ্বাস বাড়ির নং : এন0369 বয়স : 24 লিঙ্গ : মহিলা			নাম : রাকেশ বিশ্বাস পিতার নাম: জিতেন বিশ্বাস বাড়ির নং : এন0264 বয়স : 22 লিঙ্গ : পুরুষ			নাম : ইতি বিশ্বাস পিতার নাম: সমর বিশ্বাস বাড়ির নং : এন0057 বয়স : 22 লিঙ্গ : মহিলা		
442	XUW2460541	ফটো উপলব্ধ	Q 443	XUW2460160	ফটো উপলব্ধ	444	XUW2523587	ফটো উপলব্ধ
নাম : লক্ষ্মী বিশ্বাস স্বামীর নাম: মনোরঞ্জন বিশ্বাস বাড়ির নং : এন0045 বয়স : 42 লিঙ্গ : মহিলা			নাম : দীপায়ন বিশ্বাস পিতার নাম: ক্ষিতীশ বিশ্বাস বাড়ির নং : এন0054 বয়স : 23 লিঙ্গ : পুরুষ			নাম : সাবিত্রী বিশ্বাস স্বামীর নাম: পরেশ বিশ্বাস বাড়ির নং : n0120 বয়স : 71 লিঙ্গ : মহিলা		
445	XUW2264620	ফটো উপলব্ধ	Q 446	XUW2515229	ফটো উপলব্ধ	447	XUW2513497	ফটো উপলব্ধ
নাম : সুশান্ত বিশ্বাস পিতার নাম: বাবুলাল বিশ্বাস বাড়ির নং : নং0287 বয়স : 24 লিঙ্গ : পুরুষ			নাম : সঞ্জয় বিশ্বাস পিতার নাম: শিবদাস বিশ্বাস বাড়ির নং : এন0058 বয়স : 33 লিঙ্গ : পুরুষ			নাম : মালা বিশ্বাস স্বামীর নাম: স্বপন বিশ্বাস বাড়ির নং : এন0058 বয়স : 25 লিঙ্গ : মহিলা		
448	XUW2516003	ফটো উপলব্ধ	449	XUW2460947	ফটো উপলব্ধ	450	XUW2459733	ফটো উপলব্ধ
নাম : লক্ষ্মী মন্ডল স্বামীর নাম: সুজিৎ কুমার মন্ডল বাড়ির নং : এন0125 বয়স : 28 লিঙ্গ : মহিলা			নাম : রিপন বিশ্বাস পিতার নাম: পরিমল বিশ্বাস বাড়ির নং : নং054 বয়স : 29 লিঙ্গ : পুরুষ			নাম : কল্পনা বিশ্বাস পিতার নাম: সমর বিশ্বাস বাড়ির নং : এন0057 বয়স : 25 লিঙ্গ : মহিলা		

451	FJN2215150	ফটো উপলব্ধ	452	XUW2460723	ফটো উপলব্ধ	453	XUW2460780	ফটো উপলব্ধ
নাম : পবিত্র বিশ্বাস পিতার নাম: দশরথ বিশ্বাস বাড়ির নং : n0055 বয়স : 42 লিঙ্গ : পুরুষ			নাম : শঙ্কর সরকার পিতার নাম: মুত সোনাভন সরকার বাড়ির নং : এন0129 বয়স : 69 লিঙ্গ : পুরুষ			নাম : তুলোশী সরকার স্বামীর নাম: শঙ্কর সরকার বাড়ির নং : এন0129 বয়স : 64 লিঙ্গ : মহিলা		
454	XUW2460848	ফটো উপলব্ধ	455	XUW2459915	ফটো উপলব্ধ	456	XUW2454965	ফটো উপলব্ধ
নাম : বেবি মল্লিক বিশ্বাস স্বামীর নাম: কুমারেশ বিশ্বাস বাড়ির নং : এন0122 বয়স : 26 লিঙ্গ : মহিলা			নাম : রঞ্জিতা বিশ্বাস পিতার নাম: হারান বিশ্বাস বাড়ির নং : এন0056 বয়স : 23 লিঙ্গ : মহিলা			নাম : শম্ভু চাঁদ বিশ্বাস পিতার নাম: সুরেশ বিশ্বাস বাড়ির নং : n0111 বয়স : 61 লিঙ্গ : পুরুষ		
457	XUW0612598	ফটো উপলব্ধ	458	XUW1945500	ফটো উপলব্ধ	Q 459	XUW2450401	ফটো উপলব্ধ
নাম : শান্তনু বিশ্বাস পিতার নাম: পীযুষকান্তি বিশ্বাস বাড়ির নং : n0123 বয়স : 38 লিঙ্গ : পুরুষ			নাম : হীরক বিশ্বাস পিতার নাম: ব্রজেন বিশ্বাস বাড়ির নং : N0140 বয়স : 26 লিঙ্গ : পুরুষ			নাম : চয়ন মন্ডল পিতার নাম: চিত্তরঞ্জন মন্ডল বাড়ির নং : এন0170 বয়স : 25 লিঙ্গ : পুরুষ		
460	XUW2453066	ফটো উপলব্ধ	461	XUW1215706	ফটো উপলব্ধ	462	XUW1934793	ফটো উপলব্ধ
নাম : মাধব বিশ্বাস পিতার নাম: যতীন বিশ্বাস বাড়ির নং : এন0000285 বয়স : 56 লিঙ্গ : পুরুষ			নাম : সুধাংশু বিশ্বাস পিতার নাম: সুরেশ চন্দ্র বিশ্বাস বাড়ির নং : n0316 বয়স : 36 লিঙ্গ : পুরুষ			নাম : গুণী নাথ বিশ্বাস পিতার নাম: বিষ্ণুপদ বিশ্বাস বাড়ির নং : n0172 বয়স : 33 লিঙ্গ : পুরুষ		
463	XUW2263580	ফটো উপলব্ধ	464	WB/11/071/147453	ফটো উপলব্ধ	465	XUW2550242	ফটো উপলব্ধ
নাম : সঞ্জয় বিশ্বাস পিতার নাম: রথিত বিশ্বাস বাড়ির নং : n0160 বয়স : 24 লিঙ্গ : পুরুষ			নাম : সুনীল কুমার বিশ্বাস পিতার নাম: প্রাননাথ বিশ্বাস বাড়ির নং : এন0288 বয়স : 64 লিঙ্গ : পুরুষ			নাম : তনুশ্রী মন্ডল পিতার নাম: প্রমথ রঞ্জন মন্ডল বাড়ির নং : এন0060 বয়স : 30 লিঙ্গ : মহিলা		
466	XUW2558914	ফটো উপলব্ধ	467	XUW2558971	ফটো উপলব্ধ	468	XUW2548451	ফটো উপলব্ধ
নাম : বিভান বিশ্বাস পিতার নাম: বাসুদেব বিশ্বাস বাড়ির নং : এন0130 বয়স : 22 লিঙ্গ : পুরুষ			নাম : দেবীকা বিশ্বাস পিতার নাম: আশুতোষ বিশ্বাস বাড়ির নং : এন0130 বয়স : 24 লিঙ্গ : মহিলা			নাম : সাথি বিশ্বাস পিতার নাম: দিলীপ বিশ্বাস বাড়ির নং : এন0157 বয়স : 22 লিঙ্গ : মহিলা		
469	FJN2578656	ফটো উপলব্ধ	470	XUW2532679	ফটো উপলব্ধ	471	XUW2264463	ফটো উপলব্ধ
নাম : লিপিকা বিশ্বাস স্বামীর নাম: শৈলেন বিশ্বাস বাড়ির নং : n0342 বয়স : 37 লিঙ্গ : মহিলা			নাম : পার্বতী সরকার স্বামীর নাম: সরোজীত সরকার বাড়ির নং : n0073 বয়স : 54 লিঙ্গ : মহিলা			নাম : রিয়া বিশ্বাস সাহা স্বামীর নাম: অভিজিৎ সাহা বাড়ির নং : এন0295 বয়স : 24 লিঙ্গ : মহিলা		
472	XUW2525954	ফটো উপলব্ধ	473	XUW2453751	ফটো উপলব্ধ	474	XUW2606952	ফটো উপলব্ধ
নাম : দীপঙ্কর বিশ্বাস পিতার নাম: দীনেশ চন্দ্র বিশ্বাস বাড়ির নং : n0145 বয়স : 45 লিঙ্গ : পুরুষ			নাম : নিলিমা বিশ্বাস পিতার নাম: নিখিল বিশ্বাস বাড়ির নং : এন0251 বয়স : 27 লিঙ্গ : মহিলা			নাম : রুদ্র বিশ্বাস পিতার নাম: নিখিল বিশ্বাস বাড়ির নং : এন0251 বয়স : 20 লিঙ্গ : পুরুষ		
475	XUW2562486	ফটো উপলব্ধ	476	XUW2563120	ফটো উপলব্ধ	477	UFQ2095446	ফটো উপলব্ধ
নাম : বিপাশা বিশ্বাস পিতার নাম: বাসুদেব বিশ্বাস বাড়ির নং : এন0130 বয়স : 21 লিঙ্গ : মহিলা			নাম : বাপন বিশ্বাস পিতার নাম: কিরণ বিশ্বাস বাড়ির নং : এন0073 বয়স : 22 লিঙ্গ : পুরুষ			নাম : পাপিয়া বেপারী পিতার নাম: তাপস বিশ্বাস বাড়ির নং : এন0247 বয়স : 26 লিঙ্গ : মহিলা		
478	XUW2548899	ফটো উপলব্ধ	479	XUW2548246	ফটো উপলব্ধ	480	XUW1632223	ফটো উপলব্ধ
নাম : মলিনা সরকার পিতার নাম: শংকর সরকার বাড়ির নং : এন0129 বয়স : 21 লিঙ্গ : মহিলা			নাম : পিউ রায় বিশ্বাস স্বামীর নাম: সব্যসাচী বিশ্বাস বাড়ির নং : এন0152 বয়স : 21 লিঙ্গ : মহিলা			নাম : সুমনা মন্ডল বিশ্বাস স্বামীর নাম: মৈনাক মন্ডল বাড়ির নং : n0249 বয়স : 30 লিঙ্গ : মহিলা		

481	XUW2563906	ফটো উপলব্ধ	482	XUW2538957	ফটো উপলব্ধ	483	XUW1871458	ফটো উপলব্ধ
নাম : দীপ বিশ্বাস পিতার নাম: দীপক বিশ্বাস বাড়ির নং : এন0055 বয়স : 21 লিঙ্গ : পুরুষ			নাম : রিয়া বিশ্বাস পিতার নাম: মধুসূদন বিশ্বাস বাড়ির নং : 112 বয়স : 23 লিঙ্গ : মহিলা			নাম : নমিতা বিশ্বাস স্বামীর নাম: সুনীল বিশ্বাস বাড়ির নং : এন0288 বয়স : 55 লিঙ্গ : মহিলা		
484	XUW2550705	ফটো উপলব্ধ	485	XUW2569861	ফটো উপলব্ধ	486	XUW2264042	ফটো উপলব্ধ
নাম : অভিজিৎ বিশ্বাস পিতার নাম: বিবেকানন্দ বিশ্বাস বাড়ির নং : এন0128 বয়স : 21 লিঙ্গ : পুরুষ			নাম : মামনী বিশ্বাস পিতার নাম: সুশীল বিশ্বাস বাড়ির নং : এন0170 বয়স : 23 লিঙ্গ : মহিলা			নাম : বলরাম বিশ্বাস পিতার নাম: ধরনী বিশ্বাস বাড়ির নং : n0117 বয়স : 26 লিঙ্গ : পুরুষ		
487	XUW2568913	ফটো উপলব্ধ	488	WB/11/071/174422	ফটো উপলব্ধ	489	XUW1909241	ফটো উপলব্ধ
নাম : সাধন বিশ্বাস পিতার নাম: পরেশ বিশ্বাস বাড়ির নং : এন0120 বয়স : 40 লিঙ্গ : পুরুষ			নাম : অমূল্য বিশ্বাস পিতার নাম: সন্তোষ বিশ্বাস বাড়ির নং : n0368 বয়স : 83 লিঙ্গ : পুরুষ			নাম : সুজাতা সরকার পিতার নাম: বাসুদেব সরকার বাড়ির নং : n0126 বয়স : 27 লিঙ্গ : মহিলা		
490	XUW1945583	ফটো উপলব্ধ	491	XUW1831916	ফটো উপলব্ধ	492	XUW1831940	ফটো উপলব্ধ
নাম : রুমি বিশ্বাস পিতার নাম: মনু বিশ্বাস বাড়ির নং : N0223 বয়স : 27 লিঙ্গ : মহিলা			নাম : রমনী বিশ্বাস পিতার নাম: রুহিদাস বিশ্বাস বাড়ির নং : n0013 বয়স : 28 লিঙ্গ : পুরুষ			নাম : পূর্ণিমা বিশ্বাস পিতার নাম: নিরঞ্জন বিশ্বাস বাড়ির নং : n0165 বয়স : 29 লিঙ্গ : মহিলা		
493	XUW1945617	ফটো উপলব্ধ	494	XUW1881879	ফটো উপলব্ধ	495	XUW1391598	ফটো উপলব্ধ
নাম : দীপ্তী বিশ্বাস স্বামীর নাম: অরবিন্দ বিশ্বাস বাড়ির নং : N0061 বয়স : 28 লিঙ্গ : মহিলা			নাম : চায়না (মণ্ডল) বিশ্বাস স্বামীর নাম: সমর বিশ্বাস বাড়ির নং : n0339 বয়স : 30 লিঙ্গ : মহিলা			নাম : কৃষ্ণেন্দু বিশ্বাস পিতার নাম: কালিপদ বিশ্বাস বাড়ির নং : n0266 বয়স : 33 লিঙ্গ : পুরুষ		
496	WB/11/071/174140	ফটো উপলব্ধ	497	FJN2215267	ফটো উপলব্ধ	498	XUW1744234	ফটো উপলব্ধ
নাম : রেখা বিশ্বাস স্বামীর নাম: হরিপদ বিশ্বাস বাড়ির নং : n0355 বয়স : 78 লিঙ্গ : মহিলা			নাম : রতন বিশ্বাস পিতার নাম: হরিপদ বিশ্বাস বাড়ির নং : n0347 বয়স : 44 লিঙ্গ : পুরুষ			নাম : বিশাখা বিশ্বাস স্বামীর নাম: রতন বিশ্বাস বাড়ির নং : n0362 বয়স : 41 লিঙ্গ : মহিলা		
499	WB/11/071/174581	ফটো উপলব্ধ	500	TLK1521004	ফটো উপলব্ধ	501	XUW1938349	ফটো উপলব্ধ
নাম : গোবিন্দ বিশ্বাস পিতার নাম: হরিপদ বিশ্বাস বাড়ির নং : n0363 বয়স : 53 লিঙ্গ : পুরুষ			নাম : কম্পনা সরকার স্বামীর নাম: প্রানবন্দু সরকার বাড়ির নং : n0170 বয়স : 31 লিঙ্গ : মহিলা			নাম : সুস্মিতা বিশ্বাস স্বামীর নাম: আনন্দ কুমার বিশ্বাস বাড়ির নং : n0124 বয়স : 28 লিঙ্গ : মহিলা		
502	XUW2102283	ফটো উপলব্ধ	503	FJN2215853	ফটো উপলব্ধ	504	XUW1831783	ফটো উপলব্ধ
নাম : প্রশান্ত সরকার পিতার নাম: রাধাবিনোদ সরকার বাড়ির নং : এন0073 বয়স : 56 লিঙ্গ : পুরুষ			নাম : সান্তনা সরকার স্বামীর নাম: প্রশান্তকুমার সরকার বাড়ির নং : এন0073 বয়স : 41 লিঙ্গ : মহিলা			নাম : রিম্পা বিশ্বাস পিতার নাম: নিত্যানন্দ বিশ্বাস বাড়ির নং : n0045 বয়স : 29 লিঙ্গ : মহিলা		
505	XUW2264448	ফটো উপলব্ধ	506	XUW1391473	ফটো উপলব্ধ	507	XUW2264497	ফটো উপলব্ধ
নাম : সুজন বিশ্বাস পিতার নাম: নিরঞ্জন বিশ্বাস বাড়ির নং : N000 বয়স : 24 লিঙ্গ : পুরুষ			নাম : পিঙ্কু বিশ্বাস পিতার নাম: নিত্যানন্দ বিশ্বাস বাড়ির নং : n0045 বয়স : 32 লিঙ্গ : পুরুষ			নাম : সায়েন সরকার পিতার নাম: প্রশান্ত সরকার বাড়ির নং : N0073 বয়স : 24 লিঙ্গ : পুরুষ		
508	XUW2248128	ফটো উপলব্ধ	509	XUW2324705	ফটো উপলব্ধ	510	FJN2400208	ফটো উপলব্ধ
নাম : সৌরভ মজুমদার পিতার নাম: কার্তিক মজুমদার বাড়ির নং : এন0045 বয়স : 25 লিঙ্গ : পুরুষ			নাম : সুশীল বিশ্বাস পিতার নাম: অক্ষয় বিশ্বাস বাড়ির নং : n0285 বয়স : 58 লিঙ্গ : পুরুষ			নাম : পল্টন বিশ্বাস পিতার নাম: প্রহ্লাদ বিশ্বাস বাড়ির নং : n0028 বয়স : 38 লিঙ্গ : পুরুষ		

511	XUW2379311	ফটো উপলব্ধ	512	XUW2379584	ফটো উপলব্ধ	513	XUW2379139	ফটো উপলব্ধ
নাম : যমুনা বিশ্বাস পিতার নাম: নরেন বিশ্বাস বাড়ির নং : এন0054 বয়স : 26 লিঙ্গ : মহিলা			নাম : পাপিয়া বিশ্বাস পিতার নাম: মাধব বিশ্বাস বাড়ির নং : এন0285 বয়স : 23 লিঙ্গ : মহিলা			নাম : রাহুল বিশ্বাস পিতার নাম: জগদীশ বিশ্বাস বাড়ির নং : এন0139 বয়স : 24 লিঙ্গ : পুরুষ		
514	XUW2379154	ফটো উপলব্ধ	515	XUW1632256	ফটো উপলব্ধ	516	XUW2378784	ফটো উপলব্ধ
নাম : সম্পা বিশ্বাস পিতার নাম: মনোজ বিশ্বাস বাড়ির নং : এন0305 বয়স : 23 লিঙ্গ : মহিলা			নাম : শিশির বিশ্বাস পিতার নাম: মনোজ বিশ্বাস বাড়ির নং : এন0058 বয়স : 30 লিঙ্গ : পুরুষ			নাম : সাথী বিশ্বাস স্বামীর নাম: উত্তম কুমার বিশ্বাস বাড়ির নং : এন0241 বয়স : 30 লিঙ্গ : মহিলা		
517	XUW2263341	ফটো উপলব্ধ	518	XUW1805316	ফটো উপলব্ধ	519	XUW2377570	ফটো উপলব্ধ
নাম : বীনা বিশ্বাস স্বামীর নাম: অলোক বিশ্বাস বাড়ির নং : n0045 বয়স : 30 লিঙ্গ : মহিলা			নাম : মধুমিতা কুণ্ড বিশ্বাস স্বামীর নাম: অনিরুদ্ধ বিশ্বাস বাড়ির নং : এন0045 বয়স : 28 লিঙ্গ : মহিলা			নাম : নারায়ন বিশ্বাস পিতার নাম: বলরাম বিশ্বাস বাড়ির নং : n0155 বয়স : 64 লিঙ্গ : পুরুষ		
520	XUW2322451	ফটো উপলব্ধ	521	XUW1831809	ফটো উপলব্ধ	522	XUW2379089	ফটো উপলব্ধ
নাম : শিখা বিশ্বাস স্বামীর নাম: সুশীল বিশ্বাস বাড়ির নং : n0284 বয়স : 53 লিঙ্গ : মহিলা			নাম : শ্যামল রায় পিতার নাম: অমল রায় বাড়ির নং : এন0035 বয়স : 29 লিঙ্গ : পুরুষ			নাম : অপর্ণা বিশ্বাস পিতার নাম: প্রবীর বিশ্বাস বাড়ির নং : এন0013 বয়স : 24 লিঙ্গ : মহিলা		
523	XUW1743731	ফটো উপলব্ধ	524	WB/11/071/150334	ফটো উপলব্ধ	525	XUW2131688	ফটো উপলব্ধ
নাম : গীতা বিশ্বাস সরকার স্বামীর নাম: শিবাজী বিশ্বাস বাড়ির নং : 00153 বয়স : 31 লিঙ্গ : মহিলা			নাম : শচীন মণ্ডল পিতার নাম: দেবেন মণ্ডল বাড়ির নং : এন0129 বয়স : 68 লিঙ্গ : পুরুষ			নাম : অঞ্চলী মন্ডল স্বামীর নাম: শচীন মণ্ডল বাড়ির নং : এন0129 বয়স : 61 লিঙ্গ : মহিলা		
526	FJN2578219	ফটো উপলব্ধ	527	XUW2243152	ফটো উপলব্ধ	528	XUW2245439	ফটো উপলব্ধ
নাম : শ্যামলি বিশ্বাস স্বামীর নাম: সুনিল বিশ্বাস বাড়ির নং : n0168 বয়স : 45 লিঙ্গ : মহিলা			নাম : সুকুমার বিশ্বাস পিতার নাম: নেপাল বিশ্বাস বাড়ির নং : n0138 বয়স : 80 লিঙ্গ : পুরুষ			নাম : নিবেদিতা বিশ্বাস পিতার নাম: বীরেন বিশ্বাস বাড়ির নং : এন0163 বয়স : 25 লিঙ্গ : মহিলা		
Q 529	XTG2312155	ফটো উপলব্ধ	530	XUW2263440	ফটো উপলব্ধ	531	WB/11/071/171110	ফটো উপলব্ধ
নাম : কনিকা বিশ্বাস স্বামীর নাম: অনন্ত বিশ্বাস বাড়ির নং : এন0165 বয়স : 30 লিঙ্গ : মহিলা			নাম : সুপর্ণা বিশ্বাস স্বামীর নাম: মৃত্যুঞ্জয় বিশ্বাস বাড়ির নং : n0036 বয়স : 26 লিঙ্গ : মহিলা			নাম : কল্যাণী সরকার স্বামীর নাম: সুবোধ সরকার বাড়ির নং : n0073 বয়স : 50 লিঙ্গ : মহিলা		
532	WB/11/071/171049	ফটো উপলব্ধ	533	XUW1744200	ফটো উপলব্ধ	534	FJN2578060	ফটো উপলব্ধ
নাম : অলকা বিশ্বাস স্বামীর নাম: পবন বিশ্বাস বাড়ির নং : n0073 বয়স : 61 লিঙ্গ : মহিলা			নাম : শংকর সরকার পিতার নাম: সুবোধ সরকার বাড়ির নং : n0073 বয়স : 30 লিঙ্গ : পুরুষ			নাম : স্বপন বিশ্বাস পিতার নাম: পবন বিশ্বাস বাড়ির নং : n0000 বয়স : 38 লিঙ্গ : পুরুষ		
535	WB/11/071/174369	ফটো উপলব্ধ	536	XUW2263986	ফটো উপলব্ধ	537	WB/11/071/171428	ফটো উপলব্ধ
নাম : পাপিয়া বিশ্বাস স্বামীর নাম: গোবিন্দ লাল বিশ্বাস বাড়ির নং : n0115 বয়স : 71 লিঙ্গ : মহিলা			নাম : লিজা বিশ্বাস পিতার নাম: হেমশঙ্কর বিশ্বাস বাড়ির নং : n0000 বয়স : 24 লিঙ্গ : মহিলা			নাম : পবন বিশ্বাস পিতার নাম: পরেশ বিশ্বাস বাড়ির নং : n0073 বয়স : 68 লিঙ্গ : পুরুষ		
538	FJN1970433	ফটো উপলব্ধ	539	FJN2215044	ফটো উপলব্ধ	540	XUW2264729	ফটো উপলব্ধ
নাম : রবীন বিশ্বাস পিতার নাম: অশ্বিনী বিশ্বাস বাড়ির নং : n0242 বয়স : 45 লিঙ্গ : পুরুষ			নাম : বিশ্বজিৎ বিশ্বাস পিতার নাম: সুকুমার বিশ্বাস বাড়ির নং : n0152 বয়স : 40 লিঙ্গ : পুরুষ			নাম : মৌমিতা বল্লভ (বিশ্বাস) স্বামীর নাম: তাপস বিশ্বাস বাড়ির নং : N0065 বয়স : 30 লিঙ্গ : মহিলা		

541 নাম : অর্চনা বিশ্বাস স্বামীর নাম: নিত্যানন্দ বিশ্বাস বাড়ির নং : n0045 বয়স : 56 লিঙ্গ : মহিলা	WB/11/071/174347	542 নাম : শিল্পা বিশ্বাস(দত্ত) স্বামীর নাম: পিঙ্কু বিশ্বাস বাড়ির নং : n0045 বয়স : 29 লিঙ্গ : মহিলা	XUW1742097	543 নাম : পূর্ণিমা বিশ্বাস স্বামীর নাম: মাধব বিশ্বাস বাড়ির নং : এন000285 বয়স : 51 লিঙ্গ : মহিলা	WB/11/071/144137
544 নাম : শতরূপা বিশ্বাস পিতার নাম: নিমাই বিশ্বাস বাড়ির নং : এন0236 বয়স : 26 লিঙ্গ : মহিলা	XUW2012706	545 নাম : স্বপন বিশ্বাস পিতার নাম: হরিপদ বিশ্বাস বাড়ির নং : n0349 বয়স : 57 লিঙ্গ : পুরুষ	WB/11/071/174563	546 নাম : সায়ক বিশ্বাস পিতার নাম: রাম কৃষ্ণ বিশ্বাস বাড়ির নং : এন0000 বয়স : 25 লিঙ্গ : পুরুষ	XUW2012474
547 নাম : পিয়ালি বিশ্বাস বৈদ্য স্বামীর নাম: বাদল বিশ্বাস বাড়ির নং : এন0054 বয়স : 26 লিঙ্গ : মহিলা	XUW2012607	548 নাম : বিশ্বজিৎ বিশ্বাস পিতার নাম: বিবেকানন্দ বিশ্বাস বাড়ির নং : n0128 বয়স : 27 লিঙ্গ : পুরুষ	XUW1909316	549 নাম : সুজিত বিশ্বাস পিতার নাম: বিবেকানন্দ বিশ্বাস বাড়ির নং : এন0128 বয়স : 20 লিঙ্গ : পুরুষ	XUW2656494
550 নাম : শিখা সরকার স্বামীর নাম: বিমান সরকার বাড়ির নং : n0073 বয়স : 33 লিঙ্গ : মহিলা	XUW1909324	551 নাম : ঝুমা সরকার (মন্ডল) স্বামীর নাম: সুকদেব সরকার বাড়ির নং : n0282 বয়স : 27 লিঙ্গ : মহিলা	XUW1909373	552 নাম : মধুমিলা বিশ্বাস পিতার নাম: অর্জুন বিশ্বাস বাড়ির নং : n0173 বয়স : 30 লিঙ্গ : মহিলা	XUW1909399
553 নাম : দশমী বিশ্বাস স্বামীর নাম: গোবিন্দ বিশ্বাস বাড়ির নং : n0344 বয়স : 42 লিঙ্গ : মহিলা	FJN1970771	554 নাম : আভা মন্ডল মন্ডল স্বামীর নাম: দুলাল চন্দ্র মন্ডল বাড়ির নং : n0118 বয়স : 51 লিঙ্গ : মহিলা	FJN1344522	555 নাম : সরস্বতী বিশ্বাস স্বামীর নাম: নির্মল বিশ্বাস বাড়ির নং : n0060 বয়স : 28 লিঙ্গ : মহিলা	XUW1933308
556 নাম : পুষ্প বিশ্বাস স্বামীর নাম: স্বপন বিশ্বাস বাড়ির নং : n0358 বয়স : 53 লিঙ্গ : মহিলা	WB/11/071/174141	557 নাম : উজ্জল বিশ্বাস পিতার নাম: মন্টু বিশ্বাস বাড়ির নং : n0223 বয়স : 25 লিঙ্গ : পুরুষ	XUW2263564	558 নাম : অনুপ বিশ্বাস পিতার নাম: গোবিন্দ লাল বিশ্বাস বাড়ির নং : n0115 বয়স : 37 লিঙ্গ : পুরুষ	FJN2663748
559 নাম : সূচরিতা বরাই বিশ্বাস স্বামীর নাম: পার্থ প্রতিম বিশ্বাস বাড়ির নং : এন0028 বয়স : 25 লিঙ্গ : মহিলা	XUW2371219	560 নাম : ঝুমা বিশ্বাস স্বামীর নাম: অজিত কুমার বিশ্বাস বাড়ির নং : এন0053 বয়স : 33 লিঙ্গ : মহিলা	XUW2379451	561 নাম : কবিতা সরকার বিশ্বাস স্বামীর নাম: পলটন বিশ্বাস বাড়ির নং : এন0028 বয়স : 32 লিঙ্গ : মহিলা	THC1404854
562 নাম : মুনমুন সরকার বিশ্বাস স্বামীর নাম: জিতেন বিশ্বাস বাড়ির নং : এন0125 বয়স : 27 লিঙ্গ : মহিলা	XUW2012565	563 নাম : আনন্দ কুমার বিশ্বাস পিতার নাম: নারায়ণ বিশ্বাস বাড়ির নং : n0124 বয়স : 50 লিঙ্গ : পুরুষ	WB/11/071/174299	564 নাম : পূর্ণিমা বিশ্বাস স্বামীর নাম: প্রদীপ বিশ্বাস বাড়ির নং : n0359 বয়স : 37 লিঙ্গ : মহিলা	XUW0581736
565 নাম : রত্না বিশ্বাস স্বামীর নাম: দীপঙ্কর বিশ্বাস বাড়ির নং : n0365 বয়স : 28 লিঙ্গ : মহিলা	XUW1871243	566 নাম : বিশাখা বিশ্বাস স্বামীর নাম: শিবশঙ্কর বিশ্বাস বাড়ির নং : এন0038 বয়স : 32 লিঙ্গ : মহিলা	XUW2379519	567 নাম : তমা বিশ্বাস স্বামীর নাম: বিশ্বজিৎ বিশ্বাস বাড়ির নং : এন0152 বয়স : 27 লিঙ্গ : মহিলা	XUW2379527
568 নাম : অনিতা বিশ্বাস স্বামীর নাম: নারায়ণ বিশ্বাস বাড়ির নং : এন0155 বয়স : 54 লিঙ্গ : মহিলা	XUW2378982	569 নাম : বিপুল বিশ্বাস পিতার নাম: নরেন বিশ্বাস বাড়ির নং : n0054 বয়স : 29 লিঙ্গ : পুরুষ	XUW1832153	570 নাম : বিউটি বিশ্বাস পিতার নাম: শরৎ বিশ্বাস বাড়ির নং : n0187 বয়স : 28 লিঙ্গ : মহিলা	XUW1832013

বিধানসভা নির্বাচনক্ষেত্রের নং, নাম : 81-নাকাশিপাড়া  
ভাগ নং, নাম : 1-তৈবীচারা দক্ষিণপাড়া

571	XUW1832039	ফটো উপলব্ধ	572	XUW1832062	ফটো উপলব্ধ	573	XUW1832070	ফটো উপলব্ধ
নাম : বলরাম বিশ্বাস পিতার নাম: হরিপদ বিশ্বাস বাড়ির নং : n0092 বয়স : 29 লিঙ্গ : পুরুষ			নাম : জয়ীতা বিশ্বাস পিতার নাম: কালিপদ বিশ্বাস বাড়ির নং : n0155 বয়স : 28 লিঙ্গ : মহিলা			নাম : পিংকী বিশ্বাস পিতার নাম: প্রদীপ বিশ্বাস বাড়ির নং : n0142 বয়স : 29 লিঙ্গ : মহিলা		
574	XUW1832088	ফটো উপলব্ধ	575	XUW1871474	ফটো উপলব্ধ	576	XUW1871482	ফটো উপলব্ধ
নাম : উর্মিলা বিশ্বাস স্বামীর নাম: পবিত্র বিশ্বাস বাড়ির নং : n0055 বয়স : 28 লিঙ্গ : মহিলা			নাম : মহেশ্বরী বিশ্বাস(ঘোষ) স্বামীর নাম: গৌতম বিশ্বাস বাড়ির নং : n0121 বয়স : 29 লিঙ্গ : মহিলা			নাম : বুমা বিশ্বাস স্বামীর নাম: কিরন বিশ্বাস বাড়ির নং : n0127 বয়স : 41 লিঙ্গ : মহিলা		
577	XUW2606010	ফটো উপলব্ধ	578	XUW1831973	ফটো উপলব্ধ	579	XUW1392091	ফটো উপলব্ধ
নাম : ববিতা বিশ্বাস পিতার নাম: শিবানন্দ বিশ্বাস বাড়ির নং : এন0037 বয়স : 21 লিঙ্গ : মহিলা			নাম : পাপিয়া বিশ্বাস পিতার নাম: হরেন বিশ্বাস বাড়ির নং : n0054 বয়স : 28 লিঙ্গ : মহিলা			নাম : সুকদেব সরকার মায়ের নাম: মনখুশি সরকার বাড়ির নং : n0282 বয়স : 35 লিঙ্গ : পুরুষ		
580	FJN2400877	ফটো উপলব্ধ	581	XUW1909167	ফটো উপলব্ধ	582	XUW1909183	ফটো উপলব্ধ
নাম : শৈলেন বিশ্বাস পিতার নাম: সন্তোষ বিশ্বাস বাড়ির নং : n0341 বয়স : 42 লিঙ্গ : পুরুষ			নাম : প্রসেনজিৎ বিশ্বাস পিতার নাম: গোবিন্দ বিশ্বাস বাড়ির নং : n0130 বয়স : 27 লিঙ্গ : পুরুষ			নাম : আশিষ মন্ডল পিতার নাম: আশুতোষ মন্ডল বাড়ির নং : n0163 বয়স : 27 লিঙ্গ : পুরুষ		
583	XUW1909191	ফটো উপলব্ধ	584	FJN2400133	ফটো উপলব্ধ	585	XUW1945534	ফটো উপলব্ধ
নাম : শুভরঞ্জন বিশ্বাস পিতার নাম: স্বপন বিশ্বাস বাড়ির নং : n0129 বয়স : 29 লিঙ্গ : পুরুষ			নাম : নিরঞ্জন বিশ্বাস পিতার নাম: নারায়ণ বিশ্বাস বাড়ির নং : n0124 বয়স : 39 লিঙ্গ : পুরুষ			নাম : বাপ্পী বিশ্বাস পিতার নাম: বাবুরাম বিশ্বাস বাড়ির নং : N0037 বয়স : 27 লিঙ্গ : পুরুষ		
586	WB/11/071/174364	ফটো উপলব্ধ	587	WB/11/071/174561	ফটো উপলব্ধ	588	XUW2624294	ফটো উপলব্ধ
নাম : গোবিন্দ বিশ্বাস পিতার নাম: মহাদেব বিশ্বাস বাড়ির নং : n0385 বয়স : 53 লিঙ্গ : পুরুষ			নাম : রাধেশ্যাম বিশ্বাস পিতার নাম: মহাদেব বিশ্বাস বাড়ির নং : n0386 বয়স : 50 লিঙ্গ : পুরুষ			নাম : অর্পিতা বিশ্বাস পিতার নাম: রাধেশ্যাম বিশ্বাস বাড়ির নং : এন0386 বয়স : 21 লিঙ্গ : মহিলা		
589	WB/11/071/174072	ফটো উপলব্ধ	590	XUW2624708	ফটো উপলব্ধ	591	WB/11/071/174095	ফটো উপলব্ধ
নাম : মহাদেব বিশ্বাস পিতার নাম: সহদেব বিশ্বাস বাড়ির নং : n0389 বয়স : 76 লিঙ্গ : পুরুষ			নাম : শিখা ঘোষ বিশ্বাস স্বামীর নাম: কৃষ্ণপদ বিশ্বাস বাড়ির নং : এন0052 বয়স : 26 লিঙ্গ : মহিলা			নাম : জ্যোৎস্না বিশ্বাস স্বামীর নাম: মহাদেব বিশ্বাস বাড়ির নং : n0390 বয়স : 68 লিঙ্গ : মহিলা		
592	FJN2400166	ফটো উপলব্ধ	593	FJN2663367	ফটো উপলব্ধ	594	FJN2215184	ফটো উপলব্ধ
নাম : কাকলী বিশ্বাস স্বামীর নাম: রাধেশ্যাম বিশ্বাস বাড়ির নং : n0391 বয়স : 39 লিঙ্গ : মহিলা			নাম : তারামনি বিশ্বাস (দাস) স্বামীর নাম: সঞ্জয় কুমার বিশ্বাস বাড়ির নং : এন0124 বয়স : 52 লিঙ্গ : মহিলা			নাম : সঞ্জয় কুমার বিশ্বাস পিতার নাম: সদানন্দ বিশ্বাস বাড়ির নং : এন0124 বয়স : 55 লিঙ্গ : পুরুষ		
595	WB/11/071/174225	ফটো উপলব্ধ	596	FJN2577971	ফটো উপলব্ধ	597	XUW1215904	ফটো উপলব্ধ
নাম : মুক্তিরানী বিশ্বাস স্বামীর নাম: সুকদেব বিশ্বাস বাড়ির নং : এন0091 বয়স : 55 লিঙ্গ : মহিলা			নাম : জিতেন বিশ্বাস পিতার নাম: জয়দেব বিশ্বাস বাড়ির নং : এন0093 বয়স : 37 লিঙ্গ : পুরুষ			নাম : জয়ন্ত বিশ্বাস পিতার নাম: জয়দেব বিশ্বাস বাড়ির নং : এন0093 বয়স : 34 লিঙ্গ : পুরুষ		
598	XUW1509546	ফটো উপলব্ধ	599	XUW2008688	ফটো উপলব্ধ	600	XUW2576445	ফটো উপলব্ধ
নাম : সঞ্জীব বিশ্বাস পিতার নাম: সুকদেব বিশ্বাস বাড়ির নং : এন0091 বয়স : 33 লিঙ্গ : পুরুষ			নাম : রোহিত বিশ্বাস পিতার নাম: সঞ্জয় কুমার বিশ্বাস বাড়ির নং : এন0124 বয়স : 25 লিঙ্গ : পুরুষ			নাম : শিল্পী বিশ্বাস স্বামীর নাম: বিশ্বজিৎ বিশ্বাস বাড়ির নং : এন0073 বয়স : 33 লিঙ্গ : মহিলা		

601	XUW1831759	নাম : পায়েল রায় মন্ডল স্বামীর নাম: সম্রাট রায় বাড়ির নং : এন345 বয়স : 28 লিঙ্গ : মহিলা	ফটো উপলব্ধ	602	XUW2617033	নাম : পাপাই সরকার মায়ের নাম: কল্যাণী সরকার বাড়ির নং : এন0318 বয়স : 25 লিঙ্গ : পুরুষ	ফটো উপলব্ধ	603	XUW2584647	নাম : জ্যোৎস্না রানি বিশ্বাস স্বামীর নাম: নারায়ণ বিশ্বাস বাড়ির নং : এন0013 বয়স : 61 লিঙ্গ : মহিলা	ফটো উপলব্ধ
604	XUW2581049	নাম : পরমা বিশ্বাস স্বামীর নাম: মানিক বিশ্বাস বাড়ির নং : এন0125 বয়স : 24 লিঙ্গ : মহিলা	ফটো উপলব্ধ	605	XUW2584191	নাম : আকাশ বিশ্বাস পিতার নাম: প্রশান্ত বিশ্বাস বাড়ির নং : এন0120 বয়স : 20 লিঙ্গ : পুরুষ	ফটো উপলব্ধ	606	WB/11/071/174059	নাম : জবারানী বিশ্বাস স্বামীর নাম: জয়দেব বিশ্বাস বাড়ির নং : এন0093 বয়স : 63 লিঙ্গ : মহিলা	ফটো উপলব্ধ
607	XUW1509538	নাম : সমীরন বিশ্বাস পিতার নাম: সুকদেব বিশ্বাস বাড়ির নং : এন0091 বয়স : 31 লিঙ্গ : পুরুষ	ফটো উপলব্ধ	608	WB/11/071/174533	নাম : সুকদেব বিশ্বাস পিতার নাম: সহদেব বিশ্বাস বাড়ির নং : এন0091 বয়স : 61 লিঙ্গ : পুরুষ	ফটো উপলব্ধ	Q 609	XUW2527380	নাম : গোসাই মজুমদার পিতার নাম: হরমেন্দ্র মজুমদার বাড়ির নং : এন0127 বয়স : 54 লিঙ্গ : পুরুষ	ফটো উপলব্ধ
Q 610	XUW2630242	নাম : কমল মজুমদার পিতার নাম: গোসাই মজুমদার বাড়ির নং : এন0127 বয়স : 37 লিঙ্গ : পুরুষ	ফটো উপলব্ধ	Q 611	XUW2625457	নাম : শ্রীতমা মজুমদার স্বামীর নাম: কমল মজুমদার বাড়ির নং : এন0127 বয়স : 33 লিঙ্গ : মহিলা	ফটো উপলব্ধ	612	XUW2587509	নাম : কৌশিক বিশ্বাস পিতার নাম: কানাইলাল বিশ্বাস বাড়ির নং : এন0139 বয়স : 23 লিঙ্গ : পুরুষ	ফটো উপলব্ধ
613	WB/11/071/174582	নাম : জয়দেব বিশ্বাস পিতার নাম: সহদেব বিশ্বাস বাড়ির নং : এন0093 বয়স : 68 লিঙ্গ : পুরুষ	ফটো উপলব্ধ	614	XUW2669505	নাম : পূর্ণিমা সরকার বিশ্বাস স্বামীর নাম: জয়ন্ত বিশ্বাস বাড়ির নং : এন0093 বয়স : 22 লিঙ্গ : মহিলা	ফটো উপলব্ধ	615	XUW2649309	নাম : পাপাই বিশ্বাস পিতার নাম: সঞ্জীব বিশ্বাস বাড়ির নং : এন0128 বয়স : 20 লিঙ্গ : পুরুষ	ফটো উপলব্ধ
616	YTU1922988	নাম : বর্না সরকার পিতার নাম: নারায়ণ সরকার বাড়ির নং : এন0028 বয়স : 27 লিঙ্গ : মহিলা	ফটো উপলব্ধ	617	XUW2645489	নাম : লাভলী বিশ্বাস পিতার নাম: প্রদীপ বিশ্বাস বাড়ির নং : এন0148 বয়স : 25 লিঙ্গ : মহিলা	ফটো উপলব্ধ	618	XUW2588648	নাম : সায়ন বিশ্বাস পিতার নাম: গোবিন্দ বিশ্বাস বাড়ির নং : এন0385 বয়স : 23 লিঙ্গ : পুরুষ	ফটো উপলব্ধ
619	MWB2120059	নাম : নির্মল বিশ্বাস পিতার নাম: নীলামনি বিশ্বাস বাড়ির নং : এন0314 বয়স : 40 লিঙ্গ : পুরুষ	ফটো উপলব্ধ	620	XUW2588150	নাম : সূর্যাসী বিশ্বাস পিতার নাম: সঞ্জয় কুমার বিশ্বাস বাড়ির নং : এন0124 বয়স : 22 লিঙ্গ : মহিলা	ফটো উপলব্ধ	621	XUW2548428	নাম : বিপাসা বিশ্বাস পিতার নাম: বিপদ ভঞ্জন বিশ্বাস বাড়ির নং : এন0158 বয়স : 21 লিঙ্গ : মহিলা	ফটো উপলব্ধ
622	XUW1830348	নাম : শতাব্দী বিশ্বাস বালা স্বামীর নাম: দেবশিস কুমার বালা বাড়ির নং : এন0129 বয়স : 29 লিঙ্গ : মহিলা	ফটো উপলব্ধ	623	XUW2645828	নাম : সুস্মিতা বিশ্বাস মন্ডল স্বামীর নাম: শুভরঞ্জন বিশ্বাস বাড়ির নং : এন0347 বয়স : 21 লিঙ্গ : মহিলা	ফটো উপলব্ধ	624	XUW2590297	নাম : প্রমথ রঞ্জন মন্ডল পিতার নাম: পরিষ্কিং চন্দ্র মন্ডল বাড়ির নং : n0060 বয়স : 59 লিঙ্গ : পুরুষ	ফটো উপলব্ধ
625	XUW2592236	নাম : উর্মিলা বিশ্বাস মল্লিক স্বামীর নাম: অসীম বিশ্বাস বাড়ির নং : এন0038 বয়স : 23 লিঙ্গ : মহিলা	ফটো উপলব্ধ	626	XUW2599397	নাম : বিশ্ভজিৎ বিশ্বাস পিতার নাম: বিষ্ণুপদ বিশ্বাস বাড়ির নং : এন0124 বয়স : 20 লিঙ্গ : পুরুষ	ফটো উপলব্ধ	627	RIY2662260	নাম : ইতিকা রায় স্বামীর নাম: আশুতোষ রায় বাড়ির নং : এন0029 বয়স : 35 লিঙ্গ : মহিলা	ফটো উপলব্ধ
628	NGW2249548	নাম : মায়ী সরকার পিতার নাম: দেবেন সরকার বাড়ির নং : এন0134 বয়স : 27 লিঙ্গ : মহিলা	ফটো উপলব্ধ	629	XUW1509751	নাম : চন্দন বিশ্বাস পিতার নাম: রামগোপাল বিশ্বাস বাড়ির নং : এন0293 বয়স : 32 লিঙ্গ : পুরুষ	ফটো উপলব্ধ	Q 630	XUW2594554	নাম : গুরুদাসী বিশ্বাস পিতার নাম: হরিপদ বিশ্বাস বাড়ির নং : এন0198 বয়স : 56 লিঙ্গ : মহিলা	ফটো উপলব্ধ

631	XUW2595247	ফটো উপলব্ধ	632	WPL1567965	ফটো উপলব্ধ	633	XUW1945641	ফটো উপলব্ধ
নাম : নবীন চন্দ্র বিশ্বাস পিতার নাম: নকুল বিশ্বাস বাড়ির নং : এন0173 বয়স : 22 লিঙ্গ : পুরুষ			নাম : পূর্ণিমা সরকার পিতার নাম: গ্লোনেন্দ্র সরকার বাড়ির নং : এন0166 বয়স : 33 লিঙ্গ : মহিলা			নাম : জয়ন্তী বিশ্বাস(সরকার) স্বামীর নাম: সাধন বিশ্বাস বাড়ির নং : N0120 বয়স : 30 লিঙ্গ : মহিলা		
634	XUW1391986	ফটো উপলব্ধ	635	FJN2663615	ফটো উপলব্ধ	636	FJN2396539	ফটো উপলব্ধ
নাম : বলরাম বিশ্বাস পিতার নাম: সতীশ বিশ্বাস বাড়ির নং : এন0134 বয়স : 32 লিঙ্গ : পুরুষ			নাম : শিখা বিশ্বাস (মজুমদার) স্বামীর নাম: শরৎ বিশ্বাস বাড়ির নং : n0234 বয়স : 49 লিঙ্গ : মহিলা			নাম : সীমা বিশ্বাস (রায়) স্বামীর নাম: নরোত্তম বিশ্বাস বাড়ির নং : n0209 বয়স : 38 লিঙ্গ : মহিলা		
637	XUW1881820	ফটো উপলব্ধ	638	FJN2395358	ফটো উপলব্ধ	639	XUW1904838	ফটো উপলব্ধ
নাম : সুস্মিতা বিশ্বাস কর স্বামীর নাম: কৃষ্ণ বিশ্বাস বাড়ির নং : নং00 বয়স : 28 লিঙ্গ : মহিলা			নাম : লিপিকা বিশ্বাস রায় স্বামীর নাম: উত্তম রায় বাড়ির নং : n0402 বয়স : 38 লিঙ্গ : মহিলা			নাম : জয়ন্তী বিশ্বাস সরকার স্বামীর নাম: রাজেন সরকার বাড়ির নং : n0404 বয়স : 27 লিঙ্গ : মহিলা		
640	XUW2573293	ফটো উপলব্ধ	641	XUW2263499	ফটো উপলব্ধ	642	FJN2700888	ফটো উপলব্ধ
নাম : প্রকাশ বিশ্বাস মায়ের নাম: বুন বিশ্বাস বাড়ির নং : এন0196 বয়স : 21 লিঙ্গ : পুরুষ			নাম : প্রভাত বিশ্বাস মায়ের নাম: বুন বিশ্বাস বাড়ির নং : n0196 বয়স : 25 লিঙ্গ : পুরুষ			নাম : বুন বিশ্বাস(মুখা) স্বামীর নাম: পরিতোষ বিশ্বাস বাড়ির নং : n0196 বয়স : 38 লিঙ্গ : মহিলা		
643	XUW1104876	ফটো উপলব্ধ	644	XUW1509850	ফটো উপলব্ধ	645	KNS2111037	ফটো উপলব্ধ
নাম : ললিতা বিশ্বাস(মন্ডল) স্বামীর নাম: বাবলু বিশ্বাস বাড়ির নং : n0252 বয়স : 36 লিঙ্গ : মহিলা			নাম : বিউটি বিশ্বাস(সরকার) স্বামীর নাম: তরন বিশ্বাস বাড়ির নং : n0295 বয়স : 31 লিঙ্গ : মহিলা			নাম : পাপিয়া বিশ্বাস(সরকার) স্বামীর নাম: সত্যপ্রিয় বিশ্বাস বাড়ির নং : n0333 বয়স : 39 লিঙ্গ : মহিলা		
646	XUW1104959	ফটো উপলব্ধ	647	WB/11/078/102151	ফটো উপলব্ধ	648	XUW2379097	ফটো উপলব্ধ
নাম : অধীর ব্যাপারী পিতার নাম: অমল্য ব্যাপারী বাড়ির নং : n0166 বয়স : 36 লিঙ্গ : পুরুষ			নাম : বাসনা বেপারী স্বামীর নাম: শম্ভু বেপারী বাড়ির নং : n0304 বয়স : 64 লিঙ্গ : মহিলা			নাম : নন্দিতা সন্ন্যাসী পিতার নাম: নারায়ণ সন্ন্যাসী বাড়ির নং : এন0166 বয়স : 23 লিঙ্গ : মহিলা		
649	WB/11/071/102552	ফটো উপলব্ধ	650	XUW1215979	ফটো উপলব্ধ	651	XUW1104942	ফটো উপলব্ধ
নাম : শম্ভু বেপারী পিতার নাম: চৈতন্য বেপারী বাড়ির নং : n0303 বয়স : 72 লিঙ্গ : পুরুষ			নাম : নারায়ণ সন্ন্যাসী পিতার নাম: অমল্য সন্ন্যাসী বাড়ির নং : n0166 বয়স : 42 লিঙ্গ : পুরুষ			নাম : অসিত ব্যাপারী পিতার নাম: অমল্য ব্যাপারী বাড়ির নং : n0166 বয়স : 37 লিঙ্গ : পুরুষ		
652	WB/11/071/174342	ফটো উপলব্ধ	653	WB/11/071/174399	ফটো উপলব্ধ	654	WB/11/071/174396	ফটো উপলব্ধ
নাম : বেহুলা বেপারী স্বামীর নাম: যজ্ঞেশ্বর বেপারী বাড়ির নং : n0166 বয়স : 81 লিঙ্গ : মহিলা			নাম : অমল্য বেপারী পিতার নাম: বুদ্ধেশ্বর বেপারী বাড়ির নং : n0166 বয়স : 66 লিঙ্গ : পুরুষ			নাম : সন্ধ্যা বেপারী স্বামীর নাম: অমল্য বেপারী বাড়ির নং : n0166 বয়স : 61 লিঙ্গ : মহিলা		
655	XUW2008910	ফটো উপলব্ধ	656	XUW1832112	ফটো উপলব্ধ	657	XUW2566560	ফটো উপলব্ধ
নাম : মালতী বিশ্বাস স্বামীর নাম: সঞ্জীব বিশ্বাস বাড়ির নং : এন0091 বয়স : 28 লিঙ্গ : মহিলা			নাম : প্রতীমা বৈদ্য পিতার নাম: সুনীল চন্দ্র বৈদ্য বাড়ির নং : n0044 বয়স : 29 লিঙ্গ : মহিলা			নাম : সুনীল চন্দ্র বৈদ্য পিতার নাম: সহদেব বৈদ্য বাড়ির নং : এন0044.পার্ট নং-145 বয়স : 58 লিঙ্গ : পুরুষ		
658	WPL1889179	ফটো উপলব্ধ	659	WB/11/071/171154	ফটো উপলব্ধ	660	XUW1391952	ফটো উপলব্ধ
নাম : পূর্ণিমা বৈদ্য স্বামীর নাম: দেবাশিস বৈদ্য বাড়ির নং : এণ ০০৪৪ বয়স : 28 লিঙ্গ : মহিলা			নাম : মায়ারানী বৈদ্য স্বামীর নাম: সুভাষ বৈদ্য বাড়ির নং : n0044 বয়স : 57 লিঙ্গ : মহিলা			নাম : দেবাশিস বৈদ্য মায়ের নাম: মায়ারানী বৈদ্য বাড়ির নং : n0044 বয়স : 35 লিঙ্গ : পুরুষ		

661 নাম : অনিতা বৈদ্য স্বামীর নাম: সুনিলা বৈদ্য বাড়ির নং : n0044 বয়স : 51 লিঙ্গ : মহিলা	WB/11/071/171155	ফটো উপলব্ধ	662 নাম : বলরাম বৈরাগী পিতার নাম: নকুল বৈরাগী বাড়ির নং : n0068 বয়স : 59 লিঙ্গ : পুরুষ	FJN0383547	ফটো উপলব্ধ	663 নাম : কনক বৈরাগী স্বামীর নাম: বলরাম বৈরাগী বাড়ির নং : n0068 বয়স : 54 লিঙ্গ : মহিলা	FJN1970144	ফটো উপলব্ধ
664 নাম : বুদ্ধিশ্বর বৈরাগী পিতার নাম: বলরাম বৈরাগী বাড়ির নং : n0068 বয়স : 35 লিঙ্গ : পুরুষ	XUW1632397	ফটো উপলব্ধ	665 নাম : সরজিত বিশ্বাস পিতার নাম: শ্রীবাস বিশ্বাস বাড়ির নং : এন0140 বয়স : 34 লিঙ্গ : পুরুষ	MWB7739352	ফটো উপলব্ধ	666 নাম : রিয়া বিশ্বাস পিতার নাম: ব্রজেন বিশ্বাস বাড়ির নং : এন0140 বয়স : 21 লিঙ্গ : মহিলা	XUW2561751	ফটো উপলব্ধ
667 নাম : যুধিষ্টির বিশ্বাস পিতার নাম: গোলক চন্দ্র বিশ্বাস বাড়ির নং : n0140 বয়স : 40 লিঙ্গ : পুরুষ	FJN2215358	ফটো উপলব্ধ	668 নাম : রীনা মুখা (বিশ্বাস) স্বামীর নাম: যুধিষ্টির বিশ্বাস বাড়ির নং : N0140 বয়স : 28 লিঙ্গ : মহিলা	XUW1945633	ফটো উপলব্ধ	669 নাম : ব্রজেন বিশ্বাস পিতার নাম: গোলক বিশ্বাস বাড়ির নং : n0140 বয়স : 57 লিঙ্গ : পুরুষ	WB/11/071/174205	ফটো উপলব্ধ
670 নাম : স্বপ্না বিশ্বাস স্বামীর নাম: ব্রজেন বিশ্বাস বাড়ির নং : n0140 বয়স : 41 লিঙ্গ : মহিলা	FJN2530418	ফটো উপলব্ধ	671 নাম : জীবন বিশ্বাস পিতার নাম: গোলক বিশ্বাস বাড়ির নং : n0140 বয়স : 50 লিঙ্গ : পুরুষ	XUW2102291	ফটো উপলব্ধ	672 নাম : মিতা নন্দী (বিশ্বাস) স্বামীর নাম: জীবন বিশ্বাস বাড়ির নং : n0140 বয়স : 35 লিঙ্গ : মহিলা	XUW1744440	ফটো উপলব্ধ
673 নাম : কাজল ভক্ত স্বামীর নাম: নারায়ন ভক্ত বাড়ির নং : n0039 বয়স : 54 লিঙ্গ : মহিলা	WB/11/071/171339	ফটো উপলব্ধ	674 নাম : ননীগোপাল ভক্ত পিতার নাম: নারায়ন চন্দ্র ভক্ত বাড়ির নং : n0039 বয়স : 31 লিঙ্গ : পুরুষ	XUW1509611	ফটো উপলব্ধ	675 নাম : সুশান্ত ভক্ত পিতার নাম: নগেন ভক্ত বাড়ির নং : n0071 বয়স : 57 লিঙ্গ : পুরুষ	WB/11/071/171380	ফটো উপলব্ধ
676 নাম : মঞ্জুরানী ভক্ত স্বামীর নাম: সুশান্ত ভক্ত বাড়ির নং : n0071 বয়স : 51 লিঙ্গ : মহিলা	WB/11/071/171212	ফটো উপলব্ধ	677 নাম : সুদর্শন ভক্ত পিতার নাম: সুশান্ত ভক্ত বাড়ির নং : n0071 বয়স : 35 লিঙ্গ : পুরুষ	XUW1391929	ফটো উপলব্ধ	678 নাম : সমেন ভক্ত পিতার নাম: সুশান্ত ভক্ত বাড়ির নং : n0071 বয়স : 29 লিঙ্গ : পুরুষ	XUW1744366	ফটো উপলব্ধ
679 নাম : প্রশান্ত ভক্ত পিতার নাম: নগেন ভক্ত বাড়ির নং : n0072 বয়স : 55 লিঙ্গ : পুরুষ	WB/11/071/171188	ফটো উপলব্ধ	680 নাম : সূচিত্রা ভক্ত স্বামীর নাম: প্রশান্ত ভক্ত বাড়ির নং : n0072 বয়স : 49 লিঙ্গ : মহিলা	WB/11/071/171213	ফটো উপলব্ধ	681 নাম : বাবু ভক্ত পিতার নাম: সুশান্ত ভক্ত বাড়ির নং : n0298 বয়স : 35 লিঙ্গ : পুরুষ	XUW1509934	ফটো উপলব্ধ
682 নাম : প্রসেনজিৎ ভক্ত পিতার নাম: প্রশান্ত ভক্ত বাড়ির নং : n0072 বয়স : 30 লিঙ্গ : পুরুষ	XUW1832047	ফটো উপলব্ধ	683 নাম : বিশাখা ভক্ত পিতার নাম: সুশান্ত ভক্ত বাড়ির নং : n0071 বয়স : 29 লিঙ্গ : মহিলা	XUW1832054	ফটো উপলব্ধ	684 নাম : চিরঞ্জীৎ ভক্ত পিতার নাম: প্রশান্ত ভক্ত বাড়ির নং : N0072 বয়স : 27 লিঙ্গ : পুরুষ	XUW1945492	ফটো উপলব্ধ
685 নাম : সন্দ্বা ভক্ত স্বামীর নাম: বিধুভূষণ ভক্ত বাড়ির নং : n0039 বয়স : 38 লিঙ্গ : মহিলা	FJN2578151	ফটো উপলব্ধ	686 নাম : তুলসী বিশ্বাস পিতার নাম: প্রনয় বিশ্বাস বাড়ির নং : এন0072 বয়স : 33 লিঙ্গ : মহিলা	XUW1637206	ফটো উপলব্ধ	687 নাম : বিধুভূষণ ভক্ত পিতার নাম: নবদ্বীপ ভক্ত বাড়ির নং : n0039 বয়স : 51 লিঙ্গ : পুরুষ	XUW2518413	ফটো উপলব্ধ
688 নাম : নারায়ন ভক্ত পিতার নাম: নবদ্বীপ ভক্ত বাড়ির নং : n0039 বয়স : 59 লিঙ্গ : পুরুষ	WB/11/071/171382	ফটো উপলব্ধ	689 নাম : সুদেবী ভক্ত পিতার নাম: বিধুভূষণ ভক্ত বাড়ির নং : এন0039 বয়স : 21 লিঙ্গ : মহিলা	XUW2608735	ফটো উপলব্ধ	690 নাম : উর্মিলা শিকদার স্বামীর নাম: গোপাল শিকদার বাড়ির নং : এন0072 বয়স : 28 লিঙ্গ : মহিলা	XUW2379071	ফটো উপলব্ধ

691 নাম : দিপালী বৈদ্য পিতার নাম: সুনীল বৈদ্য বাড়ির নং : এন0131 বয়স : 42 লিঙ্গ : মহিলা	FJN1938182 ফটো উপলব্ধ	692 নাম : দয়ামায়ী ভক্ত স্বামীর নাম: সুদর্শন ভক্ত বাড়ির নং : এন0024 বয়স : 25 লিঙ্গ : মহিলা	XUW2599405 ফটো উপলব্ধ	693 নাম : প্রদীপ কুমার মজুমদার পিতার নাম: ধীরেন কুমার মজুমদার বাড়ির নং : এন0150 বয়স : 36 লিঙ্গ : পুরুষ	XUW0613679 ফটো উপলব্ধ
694 নাম : শুভব্রত মজুমদার পিতার নাম: সুকুমার মজুমদার বাড়ির নং : n0017 বয়স : 24 লিঙ্গ : পুরুষ	XUW2263390 ফটো উপলব্ধ	695 নাম : রিপন মজুমদার পিতার নাম: দধীরাম মজুমদার বাড়ির নং : নং0109 বয়স : 26 লিঙ্গ : পুরুষ	XUW1945377 ফটো উপলব্ধ	Q 696 নাম : সুমন মজুমদার পিতার নাম: দধীরাম মজুমদার বাড়ির নং : নং0109 বয়স : 29 লিঙ্গ : পুরুষ	XUW1744184 ফটো উপলব্ধ
697 নাম : গোকুল মজুমদার পিতার নাম: গোপাল মজুমদার বাড়ির নং : এন0048 বয়স : 25 লিঙ্গ : পুরুষ	XUW2084846 ফটো উপলব্ধ	698 নাম : টুঙ্গা মন্ডল মজুমদার স্বামীর নাম: কানাইলাল মজুমদার বাড়ির নং : এন0048 বয়স : 25 লিঙ্গ : মহিলা	XUW2085017 ফটো উপলব্ধ	699 নাম : দধীরাম মজুমদার পিতার নাম: ধীরেন কুমার মজুমদার বাড়ির নং : নং109 বয়স : 50 লিঙ্গ : পুরুষ	XUW1216100 ফটো উপলব্ধ
700 নাম : প্রসুন মজুমদার পিতার নাম: কালিপদ মজুমদার বাড়ির নং : n0048 বয়স : 32 লিঙ্গ : পুরুষ	XUW1391523 ফটো উপলব্ধ	701 নাম : সুসিতা মজুমদার স্বামীর নাম: গনেশ মজুমদার বাড়ির নং : n0049 বয়স : 38 লিঙ্গ : মহিলা	XUW1392141 ফটো উপলব্ধ	702 নাম : যমুনা মজুমদার স্বামীর নাম: ধরনি মজুমদার বাড়ির নং : n0075 বয়স : 80 লিঙ্গ : মহিলা	XUW2102275 ফটো উপলব্ধ
703 নাম : বিশাখা মজুমদার স্বামীর নাম: গোপাল মজুমদার বাড়ির নং : n0048 বয়স : 52 লিঙ্গ : মহিলা	WB/11/071/171126 ফটো উপলব্ধ	704 নাম : যেনকা মজুমদার স্বামীর নাম: মনুখ মজুমদার বাড়ির নং : n0047 বয়স : 65 লিঙ্গ : মহিলা	WB/11/071/171153 ফটো উপলব্ধ	705 নাম : কালিপদ মজুমদার পিতার নাম: কামিনী মজুমদার বাড়ির নং : n0048 বয়স : 73 লিঙ্গ : পুরুষ	WB/11/071/171355 ফটো উপলব্ধ
706 নাম : দেবরাজ সরকার পিতার নাম: ক্ষীরোদ চাঁদ সরকার বাড়ির নং : এন0049 বয়স : 22 লিঙ্গ : পুরুষ	XUW2529741 ফটো উপলব্ধ	707 নাম : শতাব্দী মজুমদার পাত্র স্বামীর নাম: প্রসেনজিৎ পাত্র বাড়ির নং : n0047 বয়স : 37 লিঙ্গ : মহিলা	FJN2578177 ফটো উপলব্ধ	708 নাম : পিউ মজুমদার পিতার নাম: গোপাল মজুমদার বাড়ির নং : এন0048 বয়স : 24 লিঙ্গ : মহিলা	XUW2379261 ফটো উপলব্ধ
709 নাম : নির্মলেন্দু মজুমদার পিতার নাম: নিমাই মজুমদার বাড়ির নং : N0075 বয়স : 25 লিঙ্গ : পুরুষ	XUW2264091 ফটো উপলব্ধ	710 নাম : দেবশ্রী মজুমদার পিতার নাম: মমাথরঞ্জন মজুমদার বাড়ির নং : n0047 বয়স : 34 লিঙ্গ : মহিলা	XUW1308220 ফটো উপলব্ধ	711 নাম : কৃষ্ণপদ মজুমদার পিতার নাম: কামিনী মজুমদার বাড়ির নং : n0048 বয়স : 49 লিঙ্গ : পুরুষ	WB/11/071/171019 ফটো উপলব্ধ
712 নাম : গোলোক মজুমদার পিতার নাম: গোপাল মজুমদার বাড়ির নং : n0048 বয়স : 33 লিঙ্গ : পুরুষ	XUW1391788 ফটো উপলব্ধ	713 নাম : মিনুরানী মজুমদার স্বামীর নাম: কালিপদ মজুমদার বাড়ির নং : n0048 বয়স : 67 লিঙ্গ : মহিলা	WB/11/071/171125 ফটো উপলব্ধ	714 নাম : গোপাল মজুমদার পিতার নাম: গোপাল মজুমদার বাড়ির নং : n0048 বয়স : 58 লিঙ্গ : পুরুষ	WB/11/071/171457 ফটো উপলব্ধ
715 নাম : সুকুমার মজুমদার পিতার নাম: লালমোহন মজুমদার বাড়ির নং : n0017 বয়স : 50 লিঙ্গ : পুরুষ	WB/11/071/171390 ফটো উপলব্ধ	716 নাম : বীনা মজুমদার স্বামীর নাম: সুকুমার মজুমদার বাড়ির নং : n0017 বয়স : 47 লিঙ্গ : মহিলা	FJN2215432 ফটো উপলব্ধ	717 নাম : অনুসা মজুমদার স্বামীর নাম: গৌরচন্দ্র মজুমদার বাড়ির নং : n0049 বয়স : 34 লিঙ্গ : মহিলা	XUW1391556 ফটো উপলব্ধ
718 নাম : গনেশ মজুমদার পিতার নাম: কেবল চন্দ্র মজুমদার বাড়ির নং : n0049 বয়স : 51 লিঙ্গ : পুরুষ	WB/11/071/171502 ফটো উপলব্ধ	719 নাম : নিমাই মজুমদার পিতার নাম: ধরনী মজুমদার বাড়ির নং : n0075 বয়স : 55 লিঙ্গ : পুরুষ	XUW2102333 ফটো উপলব্ধ	720 নাম : রেখা সরকার স্বামীর নাম: কেপ্ত সরকার বাড়ির নং : n0075 বয়স : 57 লিঙ্গ : মহিলা	WB/11/071/171166 ফটো উপলব্ধ

বিধানসভা নির্বাচনক্ষেত্রের নং, নাম : 81-নাকাশিপাড়া  
ভাগ নং, নাম : 1-তৈবীচারা দক্ষিণপাড়া

721	WB/11/071/171181	ফটো উপলব্ধ	722	FJN2400471	ফটো উপলব্ধ	723	WB/11/071/171416	ফটো উপলব্ধ
নাম : কাজল রায় স্বামীর নাম: খগেন রায় বাড়ির নং : n0075 বয়স : 49 লিঙ্গ : মহিলা			নাম : কানাইলাল মজুমদার পিতার নাম: কালীপদ মজুমদার বাড়ির নং : n0048 বয়স : 38 লিঙ্গ : পুরুষ			নাম : কার্তিক মজুমদার পিতার নাম: কেবলচন্দ্র মজুমদার বাড়ির নং : n0049 বয়স : 57 লিঙ্গ : পুরুষ		
724	WB/11/071/171162	ফটো উপলব্ধ	725	FJN1429729	ফটো উপলব্ধ	726	XUW1509918	ফটো উপলব্ধ
নাম : পলিরানী মজুমদার স্বামীর নাম: কার্তিক মজুমদার বাড়ির নং : n0049 বয়স : 51 লিঙ্গ : মহিলা			নাম : পৌরচন্দ্র মজুমদার পিতার নাম: কেবলচন্দ্র মজুমদার বাড়ির নং : n0049 বয়স : 43 লিঙ্গ : পুরুষ			নাম : বাপ্পা মজুমদার পিতার নাম: কমল মজুমদার বাড়ির নং : n0296 বয়স : 32 লিঙ্গ : পুরুষ		
727	XUW0609552	ফটো উপলব্ধ	728	WB/11/071/171168	ফটো উপলব্ধ	729	FJN2215333	ফটো উপলব্ধ
নাম : সরস্বতী মজুমদার(পাল) স্বামীর নাম: দধীরাম মজুমদার বাড়ির নং : n0109 বয়স : 44 লিঙ্গ : মহিলা			নাম : চারুবালা মজুমদার স্বামীর নাম: কামিনী মজুমদার বাড়ির নং : n0048 বয়স : 96 লিঙ্গ : মহিলা			নাম : সুপ্রভা মজুমদার (বৈদ্য) স্বামীর নাম: সাধন মজুমদার বাড়ির নং : n0275 বয়স : 44 লিঙ্গ : মহিলা		
730	XUW1632496	ফটো উপলব্ধ	731	XUW1308527	ফটো উপলব্ধ	732	WB/11/071/174461	ফটো উপলব্ধ
নাম : কনিকা মন্ডল (বিশ্বাস) স্বামীর নাম: শুভজিৎ মন্ডল বাড়ির নং : n0180 বয়স : 31 লিঙ্গ : মহিলা			নাম : আনন্দ সরকার পিতার নাম: কিরন চন্দ্র সরকার বাড়ির নং : n0180 বয়স : 37 লিঙ্গ : পুরুষ			নাম : পূরবী মণ্ডল স্বামীর নাম: বিজয়কৃষ্ণ মণ্ডল বাড়ির নং : n0181 বয়স : 68 লিঙ্গ : মহিলা		
733	XUW1216001	ফটো উপলব্ধ	734	XUW1216019	ফটো উপলব্ধ	735	WB/11/071/174547	ফটো উপলব্ধ
নাম : রুমা মন্ডল পিতার নাম: বিজয়কৃষ্ণ মন্ডল বাড়ির নং : n0181 বয়স : 34 লিঙ্গ : মহিলা			নাম : কনিকা মণ্ডল(সরকার) স্বামীর নাম: পার্থপ্রতীম মন্ডল বাড়ির নং : n0181 বয়স : 41 লিঙ্গ : মহিলা			নাম : হৃদয় মণ্ডল পিতার নাম: যোগেশ মণ্ডল বাড়ির নং : n0182 বয়স : 63 লিঙ্গ : পুরুষ		
736	WB/11/071/174548	ফটো উপলব্ধ	737	XUW1744291	ফটো উপলব্ধ	738	XUW2102572	ফটো উপলব্ধ
নাম : সীমা মণ্ডল স্বামীর নাম: হৃদয় মণ্ডল বাড়ির নং : n0182 বয়স : 58 লিঙ্গ : মহিলা			নাম : সন্তু মণ্ডল পিতার নাম: হৃদয় মণ্ডল বাড়ির নং : n0182 বয়স : 29 লিঙ্গ : পুরুষ			নাম : হাসিরানী মণ্ডল স্বামীর নাম: ফটিক মণ্ডল বাড়ির নং : n0379 বয়স : 71 লিঙ্গ : মহিলা		
739	WB/11/071/174368	ফটো উপলব্ধ	740	WB/11/071/174043	ফটো উপলব্ধ	741	WB/11/071/174388	ফটো উপলব্ধ
নাম : মধুমিতা মণ্ডল স্বামীর নাম: মনোরঞ্জন মণ্ডল বাড়ির নং : n0183 বয়স : 59 লিঙ্গ : মহিলা			নাম : দুলাল চন্দ্র মণ্ডল পিতার নাম: হরিহর মণ্ডল বাড়ির নং : n0119 বয়স : 55 লিঙ্গ : পুরুষ			নাম : সুভাষা মণ্ডল পিতার নাম: হরেননাথ মণ্ডল বাড়ির নং : n0108 বয়স : 61 লিঙ্গ : পুরুষ		
742	WB/11/071/174126	ফটো উপলব্ধ	743	WB/11/071/174307	ফটো উপলব্ধ	744	WB/11/071/174127	ফটো উপলব্ধ
নাম : সুনীল কুমার মণ্ডল পিতার নাম: হরিহর মণ্ডল বাড়ির নং : n0119 বয়স : 76 লিঙ্গ : পুরুষ			নাম : সুশীলকুমার মণ্ডল পিতার নাম: হরিহর মণ্ডল বাড়ির নং : n0119 বয়স : 65 লিঙ্গ : পুরুষ			নাম : অসিত মণ্ডল পিতার নাম: হরিহর মণ্ডল বাড়ির নং : n0119 বয়স : 53 লিঙ্গ : পুরুষ		
745	XUW1215870	ফটো উপলব্ধ	746	WB/11/071/174372	ফটো উপলব্ধ	747	XUW1632157	ফটো উপলব্ধ
নাম : সোনালী মণ্ডল স্বামীর নাম: অসিত মণ্ডল বাড়ির নং : n0119 বয়স : 39 লিঙ্গ : মহিলা			নাম : মিলনরাণী মণ্ডল স্বামীর নাম: সুনীল মণ্ডল বাড়ির নং : n0119 বয়স : 68 লিঙ্গ : মহিলা			নাম : পূজা মন্ডল (বৈদ্য) স্বামীর নাম: সুজিত মন্ডল বাড়ির নং : n0119 বয়স : 31 লিঙ্গ : মহিলা		
748	FJN2135267	ফটো উপলব্ধ	749	XUW0614487	ফটো উপলব্ধ	750	XUW2102184	ফটো উপলব্ধ
নাম : জয়দেব মন্ডল স্বামীর নাম: শ্যামলী মন্ডল বাড়ির নং : n0169 বয়স : 41 লিঙ্গ : পুরুষ			নাম : বিশাখা মন্ডল স্বামীর নাম: জয়দেব মন্ডল বাড়ির নং : n0169 বয়স : 40 লিঙ্গ : মহিলা			নাম : দিপালী মণ্ডল স্বামীর নাম: সুরজিৎ মন্ডল বাড়ির নং : n0180 বয়স : 60 লিঙ্গ : মহিলা		

বিধানসভা নির্বাচনক্ষেত্রের নং, নাম : 81-নাকাশিপাড়া  
ভাগ নং, নাম : 1-তৈবীচারা দক্ষিণপাড়া

751	FJN1430578	নাম : পার্থ প্রতীম মন্ডল পিতার নাম: বিজয় কৃষ্ণ মন্ডল বাড়ির নং : n0181 বয়স : 43 লিঙ্গ : পুরুষ	ফটো উপলব্ধ	752	FJN2578235	নাম : বিথিকা মণ্ডল স্বামীর নাম: রতন মণ্ডল বাড়ির নং : n0156 বয়স : 44 লিঙ্গ : মহিলা	ফটো উপলব্ধ	753	XUW0614677	নাম : প্রবীত্র মন্ডল পিতার নাম: পিয়ারী মন্ডল বাড়ির নং : n0156 বয়স : 37 লিঙ্গ : পুরুষ	ফটো উপলব্ধ
754	XUW0586388	নাম : দশরথ মণ্ডল পিতার নাম: প্রানকান্ত মণ্ডল বাড়ির নং : n0307 বয়স : 62 লিঙ্গ : পুরুষ	ফটো উপলব্ধ	755	XUW0585794	নাম : অর্চনা মণ্ডল স্বামীর নাম: দশরথ মণ্ডল বাড়ির নং : n0308 বয়স : 56 লিঙ্গ : মহিলা	ফটো উপলব্ধ	756	XUW1390111	নাম : লিটন কুমার মণ্ডল পিতার নাম: দশরথ মণ্ডল বাড়ির নং : n0309 বয়স : 33 লিঙ্গ : পুরুষ	ফটো উপলব্ধ
757	WB/11/071/174301	নাম : মালতি মণ্ডল স্বামীর নাম: কালিপদ মণ্ডল বাড়ির নং : n0217 বয়স : 61 লিঙ্গ : মহিলা	ফটো উপলব্ধ	758	WB/11/071/174251	নাম : কালিপদ মণ্ডল পিতার নাম: মাখন মণ্ডল বাড়ির নং : n0218 বয়স : 66 লিঙ্গ : পুরুষ	ফটো উপলব্ধ	759	FJN2578193	নাম : অমৃত মণ্ডল পিতার নাম: কালিপদ মণ্ডল বাড়ির নং : n0219 বয়স : 37 লিঙ্গ : পুরুষ	ফটো উপলব্ধ
760	XUW2102267	নাম : সুরজিৎ মণ্ডল পিতার নাম: লক্ষীকান্ত মন্ডল বাড়ির নং : n0180 বয়স : 72 লিঙ্গ : পুরুষ	ফটো উপলব্ধ	761	XUW2104891	নাম : শুভ রঞ্জন মন্ডল পিতার নাম: মনীন্দ্র চন্দ্র মন্ডল বাড়ির নং : n0183 বয়স : 59 লিঙ্গ : পুরুষ	ফটো উপলব্ধ	762	FJN2663706	নাম : রাখী বিশ্বাস স্বামীর নাম: ক্ষিতিশ বিশ্বাস বাড়ির নং : n0183 বয়স : 39 লিঙ্গ : মহিলা	ফটো উপলব্ধ
763	WB/11/071/174014	নাম : চম্পা মণ্ডল স্বামীর নাম: পরান মণ্ডল বাড়ির নং : n0167 বয়স : 61 লিঙ্গ : মহিলা	ফটো উপলব্ধ	764	WB/11/071/174540	নাম : শ্যামলী মণ্ডল স্বামীর নাম: জীবন মণ্ডল বাড়ির নং : n0169 বয়স : 66 লিঙ্গ : মহিলা	ফটো উপলব্ধ	765	FJN1970508	নাম : জয়ন্ত মন্ডল পিতার নাম: জীবন মন্ডল বাড়ির নং : n0169 বয়স : 42 লিঙ্গ : পুরুষ	ফটো উপলব্ধ
766	FJN1970383	নাম : শুভজিৎ মন্ডল পিতার নাম: সুরজিৎ মন্ডল বাড়ির নং : n0180 বয়স : 41 লিঙ্গ : পুরুষ	ফটো উপলব্ধ	767	XUW1212588	নাম : যুধিষ্ঠীর মণ্ডল পিতার নাম: গোরাচাঁদ মণ্ডল বাড়ির নং : n0329 বয়স : 40 লিঙ্গ : পুরুষ	ফটো উপলব্ধ	768	XUW2102366	নাম : আমুদিনী মণ্ডল স্বামীর নাম: পিয়ারী মন্ডল বাড়ির নং : n0156 বয়স : 75 লিঙ্গ : মহিলা	ফটো উপলব্ধ
769	XUW1632264	নাম : সনকা মন্ডল পিতার নাম: পিয়ারী মন্ডল বাড়ির নং : n0156 বয়স : 35 লিঙ্গ : মহিলা	ফটো উপলব্ধ	770	XUW1105105	নাম : বুদ্ধিশ্বর মন্ডল পিতার নাম: গৌরহরি মন্ডল বাড়ির নং : n0156 বয়স : 40 লিঙ্গ : পুরুষ	ফটো উপলব্ধ	771	XUW1391762	নাম : সোমা মন্ডল স্বামীর নাম: বুদ্ধিশ্বর মন্ডল বাড়ির নং : n0156 বয়স : 35 লিঙ্গ : মহিলা	ফটো উপলব্ধ
772	FJN1945047	নাম : সুফল মণ্ডল পিতার নাম: খোকন মণ্ডল বাড়ির নং : n0202 বয়স : 51 লিঙ্গ : পুরুষ	ফটো উপলব্ধ	773	WB/11/071/174556	নাম : নীলকমল মণ্ডল পিতার নাম: অমল্য মণ্ডল বাড়ির নং : n0346 বয়স : 53 লিঙ্গ : পুরুষ	ফটো উপলব্ধ	774	XUW2534329	নাম : সাইনী মন্ডল পিতার নাম: শুভরনজন মন্ডল বাড়ির নং : এন0183 বয়স : 21 লিঙ্গ : মহিলা	ফটো উপলব্ধ
775	XUW2265379	নাম : সাহেব মন্ডল পিতার নাম: সুশান্ত মন্ডল বাড়ির নং : এন0345 বয়স : 24 লিঙ্গ : পুরুষ	ফটো উপলব্ধ	776	XUW2570828	নাম : মমতা মন্ডল স্বামীর নাম: সুধীর মন্ডল বাড়ির নং : এন0208 বয়স : 52 লিঙ্গ : মহিলা	ফটো উপলব্ধ	777	NHW1974070	নাম : মৌমিতা মণ্ডল স্বামীর নাম: অমৃত মণ্ডল বাড়ির নং : এন ০২১৯ বয়স : 28 লিঙ্গ : মহিলা	ফটো উপলব্ধ
778	XUW2606432	নাম : ভজহরি মণ্ডল পিতার নাম: মহাদেব মণ্ডল বাড়ির নং : এন0345 বয়স : 59 লিঙ্গ : পুরুষ	ফটো উপলব্ধ	779	FJN2663581	নাম : সরস্বতী মণ্ডল স্বামীর নাম: ভজহরি মণ্ডল বাড়ির নং : এন0345 বয়স : 38 লিঙ্গ : মহিলা	ফটো উপলব্ধ	780	WB/11/071/174433	নাম : সুশান্ত মণ্ডল পিতার নাম: মহাদেব মণ্ডল বাড়ির নং : এন0345 বয়স : 63 লিঙ্গ : পুরুষ	ফটো উপলব্ধ

781	XUW2534345	নাম : সৌরভ মন্ডল পিতার নাম: শুভরঞ্জন মন্ডল বাড়ির নং : এন0183 বয়স : 21 লিঙ্গ : পুরুষ	ফটো উপলব্ধ	782	XUW2019818	নাম : প্রিয়ান্বিতা মন্ডল পিতার নাম: সুশান্ত মন্ডল বাড়ির নং : এন0345 বয়স : 26 লিঙ্গ : মহিলা	ফটো উপলব্ধ	783	FJN2215531	নাম : ললিতা মন্ডল স্বামীর নাম: সুশান্ত মন্ডল বাড়ির নং : এন0345 বয়স : 43 লিঙ্গ : মহিলা	ফটো উপলব্ধ
784	XUW1961994	নাম : কাকলী সরকার মন্ডল স্বামীর নাম: ভবানী মন্ডল বাড়ির নং : ন ০২০৬ বয়স : 29 লিঙ্গ : মহিলা	ফটো উপলব্ধ	785	FJN2216067	নাম : সৃজিত মন্ডল পিতার নাম: সুনীল কুমার মন্ডল বাড়ির নং : n0119 বয়স : 39 লিঙ্গ : পুরুষ	ফটো উপলব্ধ	786	XUW2554681	নাম : রাজা মন্ডল পিতার নাম: নীলকমল মন্ডল বাড়ির নং : এন0346 বয়স : 24 লিঙ্গ : পুরুষ	ফটো উপলব্ধ
787	XUW1909159	নাম : অদ্বিতীয় মন্ডল পিতার নাম: দুলাল চন্দ্র মন্ডল বাড়ির নং : n0119 বয়স : 27 লিঙ্গ : পুরুষ	ফটো উপলব্ধ	788	XUW2460319	নাম : তুর্জয় মন্ডল পিতার নাম: প্রিয়লাল মন্ডল বাড়ির নং : এন0180 বয়স : 25 লিঙ্গ : পুরুষ	ফটো উপলব্ধ	789	XUW2460335	নাম : প্রিয়লাল মন্ডল পিতার নাম: সুরজিৎ মন্ডল বাড়ির নং : এন0180 বয়স : 54 লিঙ্গ : পুরুষ	ফটো উপলব্ধ
790	FJN1970482	নাম : সুমনা মন্ডল পিতার নাম: সুনীল মন্ডল বাড়ির নং : n0119 বয়স : 42 লিঙ্গ : মহিলা	ফটো উপলব্ধ	791	FJN2205375	নাম : ভৈরব মণ্ডল পিতার নাম: দেবেন মণ্ডল বাড়ির নং : n0206 বয়স : 58 লিঙ্গ : পুরুষ	ফটো উপলব্ধ	792	XUW2084820	নাম : মনীষা মন্ডল পিতার নাম: শুভ রঞ্জন মন্ডল বাড়ির নং : এন0183 বয়স : 26 লিঙ্গ : মহিলা	ফটো উপলব্ধ
793	FJN2215465	নাম : নীল মাধব মন্ডল মায়ের নাম: কম্পনা মন্ডল বাড়ির নং : n0345 বয়স : 43 লিঙ্গ : পুরুষ	ফটো উপলব্ধ	794	XUW2627073	নাম : স্বরূপ মন্ডল পিতার নাম: ভজহরি মন্ডল বাড়ির নং : এন0345 বয়স : 20 লিঙ্গ : পুরুষ	ফটো উপলব্ধ	795	FJN1344803	নাম : মিতালী মন্ডল স্বামীর নাম: শুভরঞ্জন মন্ডল বাড়ির নং : n0183 বয়স : 46 লিঙ্গ : মহিলা	ফটো উপলব্ধ
796	FPL2569234	নাম : সুপর্ণা মন্ডল (বিশ্বাস) স্বামীর নাম: জয়ন্ত মন্ডল বাড়ির নং : n0169 বয়স : 38 লিঙ্গ : মহিলা	ফটো উপলব্ধ	797	XUW1879949	নাম : পলাশ মণ্ডল পিতার নাম: গোসাইদাস মন্ডল বাড়ির নং : n0388 বয়স : 28 লিঙ্গ : পুরুষ	ফটো উপলব্ধ	798	XUW1362839	নাম : আন্বারানী মন্ডল পিতার নাম: শরৎ মন্ডল বাড়ির নং : এন0052 বয়স : 32 লিঙ্গ : মহিলা	ফটো উপলব্ধ
799	XUW1744275	নাম : ভবানী মন্ডল পিতার নাম: ভৈরব মণ্ডল বাড়ির নং : n0206 বয়স : 29 লিঙ্গ : পুরুষ	ফটো উপলব্ধ	800	FJN2640969	নাম : সুহাস রঞ্জন বিশ্বাস পিতার নাম: সত্যেন্দ্রনাথ বিশ্বাস বাড়ির নং : এন0041 বয়স : 56 লিঙ্গ : পুরুষ	ফটো উপলব্ধ	801	WB/11/071/150906	নাম : সুধীর মণ্ডল পিতার নাম: দেবেন মণ্ডল বাড়ির নং : n0207 বয়স : 54 লিঙ্গ : পুরুষ	ফটো উপলব্ধ
802	XUW2645471	নাম : সৃজিত মন্ডল পিতার নাম: সুধীর মন্ডল বাড়ির নং : এন00207 বয়স : 20 লিঙ্গ : পুরুষ	ফটো উপলব্ধ	803	XUW2510774	নাম : পদ্মা মণ্ডল স্বামীর নাম: শান্তিলাল মণ্ডল বাড়ির নং : n0257 বয়স : 64 লিঙ্গ : মহিলা	ফটো উপলব্ধ	804	XUW1909209	নাম : মীর্টন মন্ডল পিতার নাম: দীপক মন্ডল বাড়ির নং : n0307 বয়স : 27 লিঙ্গ : পুরুষ	ফটো উপলব্ধ
805	XUW1832021	নাম : শুভেন্দু মন্ডল পিতার নাম: শান্তিলাল মন্ডল বাড়ির নং : n0256 বয়স : 29 লিঙ্গ : পুরুষ	ফটো উপলব্ধ	806	XUW1391481	নাম : মৈনাক মন্ডল পিতার নাম: মনোরঞ্জন মন্ডল বাড়ির নং : n0183 বয়স : 32 লিঙ্গ : পুরুষ	ফটো উপলব্ধ	807	XUW2102424	নাম : শান্তিলাল মণ্ডল পিতার নাম: কার্তিক মণ্ডল বাড়ির নং : n0256 বয়স : 67 লিঙ্গ : পুরুষ	ফটো উপলব্ধ
808	XUW2585735	নাম : রচনা মন্ডল পিতার নাম: শান্তিলাল মন্ডল বাড়ির নং : এন0256 বয়স : 22 লিঙ্গ : মহিলা	ফটো উপলব্ধ	809	FJN2663383	নাম : সুচিত্রা মণ্ডল (রায়) স্বামীর নাম: নীলকমল মণ্ডল বাড়ির নং : n0360 বয়স : 43 লিঙ্গ : মহিলা	ফটো উপলব্ধ	810	XUW1909340	নাম : প্রার্থনা (মজুমদার)মন্ডল স্বামীর নাম: তাপস মন্ডল বাড়ির নং : n0067 বয়স : 33 লিঙ্গ : মহিলা	ফটো উপলব্ধ

811	XUW2264513	নাম : প্রনব কুমার মন্ডল পিতার নাম: প্রফুল্ল কুমার মন্ডল বাড়ির নং : নং041 বয়স : 24 লিঙ্গ : পুরুষ	ফটো উপলব্ধ	812	XUW1631688	নাম : সুভাষ বিশ্বাস পিতার নাম: মান্দারী বিশ্বাস বাড়ির নং : এন0066 বয়স : 47 লিঙ্গ : পুরুষ	ফটো উপলব্ধ	813	XUW1909068	নাম : সঙ্গীতা মন্ডল পিতার নাম: মধুসূদন মন্ডল বাড়ির নং : 00326 বয়স : 27 লিঙ্গ : মহিলা	ফটো উপলব্ধ
814	XUW2378818	নাম : রাকেশ মন্ডল পিতার নাম: রমেন মন্ডল বাড়ির নং : এন0052 বয়স : 23 লিঙ্গ : পুরুষ	ফটো উপলব্ধ	815	XUW1105253	নাম : বর্ননী মন্ডল স্বামীর নাম: চন্দন মন্ডল বাড়ির নং : n0195 বয়স : 43 লিঙ্গ : মহিলা	ফটো উপলব্ধ	816	XUW1103605	নাম : মালতী মন্ডল স্বামীর নাম: অক্ষিতা মন্ডল বাড়ির নং : n0324 বয়স : 38 লিঙ্গ : মহিলা	ফটো উপলব্ধ
817	FJN2216109	নাম : কৃষ্ণ পদ মন্ডল পিতার নাম: দিগেন্দ্র নাথ মন্ডল বাড়ির নং : n0325 বয়স : 41 লিঙ্গ : পুরুষ	ফটো উপলব্ধ	818	XUW1831866	নাম : কৌশিক মন্ডল পিতার নাম: রঞ্জিত কুমার মন্ডল বাড়ির নং : n0041 বয়স : 30 লিঙ্গ : পুরুষ	ফটো উপলব্ধ	819	XUW1632454	নাম : সুরভ মন্ডল পিতার নাম: স্বপন মন্ডল বাড়ির নং : n0093 বয়স : 34 লিঙ্গ : পুরুষ	ফটো উপলব্ধ
820	FJN2663730	নাম : উর্মিলা রানী মন্ডল পিতার নাম: ফটিক মণ্ডল বাড়ির নং : n0375 বয়স : 38 লিঙ্গ : মহিলা	ফটো উপলব্ধ	821	XUW1631662	নাম : শিখারানী বিশ্বাস স্বামীর নাম: সুভাষ বিশ্বাস বাড়ির নং : এন0066 বয়স : 40 লিঙ্গ : মহিলা	ফটো উপলব্ধ	822	XUW2455244	নাম : দেবেন মন্ডল অন্যান্য: গৌতম মন্ডল বাড়ির নং : পাট. নং. 144 বয়স : 71 লিঙ্গ : পুরুষ	ফটো উপলব্ধ
823	XUW2460996	নাম : মনোজীত মন্ডল পিতার নাম: চিত্ত মন্ডল বাড়ির নং : এন0063 বয়স : 34 লিঙ্গ : পুরুষ	ফটো উপলব্ধ	824	XUW2563294	নাম : অনন্যা মন্ডল পিতার নাম: অজিত মন্ডল বাড়ির নং : এন0083 বয়স : 22 লিঙ্গ : মহিলা	ফটো উপলব্ধ	825	XUW2576957	নাম : গোলক মন্ডল পিতার নাম: অসিত মন্ডল বাড়ির নং : এন0063 বয়স : 28 লিঙ্গ : পুরুষ	ফটো উপলব্ধ
826	XUW2566479	নাম : প্রাণ কৃষ্ণ মন্ডল পিতার নাম: বিমল মন্ডল বাড়ির নং : এন0091 বয়স : 33 লিঙ্গ : পুরুষ	ফটো উপলব্ধ	827	XUW2564763	নাম : তিথি মন্ডল পিতার নাম: নারায়ণ মন্ডল বাড়ির নং : এন0003 বয়স : 22 লিঙ্গ : মহিলা	ফটো উপলব্ধ	828	XUW2564839	নাম : সুস্মিতা মন্ডল পিতার নাম: কৃষ্ণ মন্ডল বাড়ির নং : এন0327 বয়স : 23 লিঙ্গ : মহিলা	ফটো উপলব্ধ
829	UXO1549237	নাম : ললিতা মন্ডল স্বামীর নাম: অরুণ কুমার মন্ডল বাড়ির নং : এন0003 বয়স : 34 লিঙ্গ : মহিলা	ফটো উপলব্ধ	830	FJN2655413	নাম : শিখা মন্ডল স্বামীর নাম: সুফল মন্ডল বাড়ির নং : n0405 বয়স : 43 লিঙ্গ : মহিলা	ফটো উপলব্ধ	831	XUW2378800	নাম : অর্পিতা মন্ডল পিতার নাম: মহিম কুমার মন্ডল বাড়ির নং : এন0025 বয়স : 23 লিঙ্গ : মহিলা	ফটো উপলব্ধ
832	XUW2102465	নাম : সতীশ মন্ডল পিতার নাম: অগ্নিশ্বর মন্ডল বাড়ির নং : n0015 বয়স : 83 লিঙ্গ : পুরুষ	ফটো উপলব্ধ	833	WB/11/071/171149	নাম : প্রিয়বালা মন্ডল স্বামীর নাম: সতীশ মন্ডল বাড়ির নং : n0015 বয়স : 75 লিঙ্গ : মহিলা	ফটো উপলব্ধ	834	XUW2102473	নাম : বিনয় মন্ডল পিতার নাম: সতীশ মন্ডল বাড়ির নং : n0015 বয়স : 53 লিঙ্গ : পুরুষ	ফটো উপলব্ধ
835	XUW2102499	নাম : বাদল মন্ডল পিতার নাম: সতীশ মন্ডল বাড়ির নং : n0015 বয়স : 49 লিঙ্গ : পুরুষ	ফটো উপলব্ধ	836	WB/11/071/171199	নাম : মমতা মন্ডল স্বামীর নাম: সুরেন মন্ডল বাড়ির নং : n0016 বয়স : 68 লিঙ্গ : মহিলা	ফটো উপলব্ধ	837	WB/11/071/171109	নাম : পূর্ণিমা বিশ্বাস স্বামীর নাম: পবিত্র বিশ্বাস বাড়ির নং : n0016 বয়স : 56 লিঙ্গ : মহিলা	ফটো উপলব্ধ
838	FJN2215564	নাম : সারজিৎ মন্ডল পিতার নাম: সুরেনচন্দ্র মন্ডল বাড়ির নং : n0016 বয়স : 41 লিঙ্গ : পুরুষ	ফটো উপলব্ধ	839	XUW1215508	নাম : মৌসুমী মন্ডল স্বামীর নাম: সারজিৎ মন্ডল বাড়ির নং : n0016 বয়স : 35 লিঙ্গ : মহিলা	ফটো উপলব্ধ	840	FJN2578292	নাম : দীপক মণ্ডল পিতার নাম: সুরেন মণ্ডল বাড়ির নং : n0016 বয়স : 41 লিঙ্গ : পুরুষ	ফটো উপলব্ধ

বিধানসভা নির্বাচনক্ষেত্রের নং, নাম : 81-নাকাশিপাড়া  
ভাগ নং, নাম : 1-তৈবীচারা দক্ষিণপাড়া

841	FJN2400356	নাম : উজ্জল মণ্ডল পিতার নাম: সুরেন মণ্ডল বাড়ির নং : n0016 বয়স : 38 লিঙ্গ : পুরুষ	ফটো উপলব্ধ	842	XUW1632306	নাম : মঞ্জু মন্ডল (সরকার) স্বামীর নাম: উজ্জল মন্ডল বাড়ির নং : n0016 বয়স : 37 লিঙ্গ : মহিলা	ফটো উপলব্ধ	843	XUW1215490	নাম : মাধবী মন্ডল স্বামীর নাম: দীপক মন্ডল বাড়ির নং : n0016 বয়স : 36 লিঙ্গ : মহিলা	ফটো উপলব্ধ
844	XUW1215482	নাম : পীযুষ বিশ্বাস মায়ের নাম: পুনিমা বিশ্বাস বাড়ির নং : n0016 বয়স : 36 লিঙ্গ : পুরুষ	ফটো উপলব্ধ	845	FJN1969922	নাম : মহিম কুমার মন্ডল পিতার নাম: দিগেন চন্দ্র মন্ডল বাড়ির নং : n0025 বয়স : 48 লিঙ্গ : পুরুষ	ফটো উপলব্ধ	846	XUW1871508	নাম : কৌশল্যা মন্ডল স্বামীর নাম: কমল মন্ডল বাড়ির নং : n0326 বয়স : 51 লিঙ্গ : মহিলা	ফটো উপলব্ধ
847	XUW1871516	নাম : কমল মন্ডল পিতার নাম: রমেশ মন্ডল বাড়ির নং : n0327 বয়স : 58 লিঙ্গ : পুরুষ	ফটো উপলব্ধ	848	XUW1871524	নাম : কনক মন্ডল পিতার নাম: কমল মন্ডল বাড়ির নং : n0328 বয়স : 30 লিঙ্গ : পুরুষ	ফটো উপলব্ধ	849	XUW1742410	নাম : নবরূপা মন্ডল স্বামীর নাম: যুধিষ্ঠীর মন্ডল বাড়ির নং : n0335 বয়স : 36 লিঙ্গ : মহিলা	ফটো উপলব্ধ
850	XUW1507185	নাম : সুদীপ্তা মন্ডল স্বামীর নাম: নকুল মন্ডল বাড়ির নং : n0336 বয়স : 32 লিঙ্গ : মহিলা	ফটো উপলব্ধ	851	XUW1212570	নাম : নকুল মণ্ডল পিতার নাম: গোরচাঁদ মণ্ডল বাড়ির নং : n0330 বয়স : 39 লিঙ্গ : পুরুষ	ফটো উপলব্ধ	852	WB/11/071/171302	নাম : সত্যেন মন্ডল পিতার নাম: শচীন মন্ডল বাড়ির নং : n0003 বয়স : 93 লিঙ্গ : পুরুষ	ফটো উপলব্ধ
853	WB/11/071/171252	নাম : চপলা মন্ডল স্বামীর নাম: সত্যেন মন্ডল বাড়ির নং : n0003 বয়স : 56 লিঙ্গ : মহিলা	ফটো উপলব্ধ	854	WB/11/071/171217	নাম : নারায়ন মন্ডল পিতার নাম: শচীন মন্ডল বাড়ির নং : n0003 বয়স : 57 লিঙ্গ : পুরুষ	ফটো উপলব্ধ	855	FJN1344902	নাম : রাইকিশোরী মণ্ডল স্বামীর নাম: নারায়ন মণ্ডল বাড়ির নং : n0003 বয়স : 50 লিঙ্গ : মহিলা	ফটো উপলব্ধ
856	WB/11/071/171111	নাম : সুধীর মন্ডল পিতার নাম: পূর্ণ মন্ডল বাড়ির নং : n0014 বয়স : 66 লিঙ্গ : পুরুষ	ফটো উপলব্ধ	857	FJN1969914	নাম : রাজীব কুমার মন্ডল পিতার নাম: সুধীর মন্ডল বাড়ির নং : n0014 বয়স : 42 লিঙ্গ : পুরুষ	ফটো উপলব্ধ	858	NJH1097161	নাম : অনিন্দিতা বিশ্বাস (মন্ডল) স্বামীর নাম: রাজীব কুমার মন্ডল বাড়ির নং : n0014 বয়স : 37 লিঙ্গ : মহিলা	ফটো উপলব্ধ
859	XUW1744408	নাম : প্রসেনজিৎ মন্ডল পিতার নাম: গোসাই দাস মন্ডল বাড়ির নং : n0064 বয়স : 30 লিঙ্গ : পুরুষ	ফটো উপলব্ধ	860	XUW1105089	নাম : অসীম মন্ডল পিতার নাম: কালীপদ মন্ডল বাড়ির নং : n0387 বয়স : 36 লিঙ্গ : পুরুষ	ফটো উপলব্ধ	861	FJN2216083	নাম : অজিত মন্ডল পিতার নাম: অমল্য মন্ডল বাড়ির নং : n0086 বয়স : 44 লিঙ্গ : পুরুষ	ফটো উপলব্ধ
862	XUW1215680	নাম : সরজিত মন্ডল পিতার নাম: অমল্য মন্ডল বাড়ির নং : n0086 বয়স : 39 লিঙ্গ : পুরুষ	ফটো উপলব্ধ	863	XUW2264034	নাম : সর্বানী বৈদ্য স্বামীর নাম: সরজিৎ বৈদ্য বাড়ির নং : n0086 বয়স : 24 লিঙ্গ : মহিলা	ফটো উপলব্ধ	864	XUW1215698	নাম : চম্পা মন্ডল স্বামীর নাম: অজিত মন্ডল বাড়ির নং : n0086 বয়স : 37 লিঙ্গ : মহিলা	ফটো উপলব্ধ
865	XUW2263309	নাম : দিপালী মন্ডল পিতার নাম: সুশীল মন্ডল বাড়ির নং : n0066 বয়স : 26 লিঙ্গ : মহিলা	ফটো উপলব্ধ	866	WB/11/071/171061	নাম : কানন মন্ডল স্বামীর নাম: মনোহর মন্ডল বাড়ির নং : n0067 বয়স : 77 লিঙ্গ : মহিলা	ফটো উপলব্ধ	867	XUW1215631	নাম : চন্দন মন্ডল পিতার নাম: দুর্যোধন মন্ডল বাড়ির নং : n0067 বয়স : 60 লিঙ্গ : পুরুষ	ফটো উপলব্ধ
868	XUW1509975	নাম : আরতী মন্ডল পিতার নাম: চন্দন মন্ডল বাড়ির নং : n0067 বয়স : 31 লিঙ্গ : মহিলা	ফটো উপলব্ধ	869	XUW1308345	নাম : রবীন্দ্রনাথ মন্ডল পিতার নাম: সুশীল মন্ডল বাড়ির নং : n0090 বয়স : 35 লিঙ্গ : পুরুষ	ফটো উপলব্ধ	870	WB/11/071/171192	নাম : বিমল মন্ডল পিতার নাম: সুরেন মন্ডল বাড়ির নং : n0091 বয়স : 58 লিঙ্গ : পুরুষ	ফটো উপলব্ধ

বিধানসভা নির্বাচনক্ষেত্রের নং, নাম : 81-নাকাশিপাড়া  
ভাগ নং, নাম : 1-তৈবীচারা দক্ষিণপাড়া

871	XUW1510007	নাম : বিনয় মন্ডল পিতার নাম: বিমল মন্ডল বাড়ির নং : n0091 বয়স : 32 লিঙ্গ : পুরুষ	ফটো উপলব্ধ	872	XUW2102630	নাম : নাণীবালা মন্ডল স্বামীর নাম: স্বপন মন্ডল বাড়ির নং : n0093 বয়স : 73 লিঙ্গ : মহিলা	ফটো উপলব্ধ	873	XUW0615542	নাম : মনিকা মন্ডল পিতার নাম: স্বপন মন্ডল বাড়ির নং : n0093 বয়স : 37 লিঙ্গ : মহিলা	ফটো উপলব্ধ
874	XUW1933316	নাম : রতন মজুমদার পিতার নাম: নীলকমল মজুমদার বাড়ির নং : n0014 বয়স : 29 লিঙ্গ : পুরুষ	ফটো উপলব্ধ	875	WB/11/071/171216	নাম : জ্যোৎস্না মন্ডল স্বামীর নাম: রঞ্জিত মন্ডল বাড়ির নং : n0041 বয়স : 52 লিঙ্গ : মহিলা	ফটো উপলব্ধ	876	WB/11/071/171158	নাম : শান্তিতা মন্ডল স্বামীর নাম: খগেন্দ্র মন্ডল বাড়ির নং : n0052 বয়স : 91 লিঙ্গ : মহিলা	ফটো উপলব্ধ
877	WB/11/071/171419	নাম : রঞ্জিত মন্ডল পিতার নাম: ফুলচাঁদ মন্ডল বাড়ির নং : n0041 বয়স : 57 লিঙ্গ : পুরুষ	ফটো উপলব্ধ	878	XUW1909282	নাম : যতীশ মন্ডল পিতার নাম: চন্দন মন্ডল বাড়ির নং : n0067 বয়স : 28 লিঙ্গ : পুরুষ	ফটো উপলব্ধ	879	WB/11/071/171424	নাম : প্রফুল্ল কুমার মন্ডল পিতার নাম: ফুলচাঁদ মন্ডল বাড়ির নং : n0041 বয়স : 60 লিঙ্গ : পুরুষ	ফটো উপলব্ধ
880	XUW2084838	নাম : সুজল মন্ডল পিতার নাম: ভবেন মন্ডল বাড়ির নং : এন0052 বয়স : 25 লিঙ্গ : পুরুষ	ফটো উপলব্ধ	881	XUW2164309	নাম : লতিকা মন্ডল পিতার নাম: আশুতোষ মন্ডল বাড়ির নং : এন0324 বয়স : 26 লিঙ্গ : মহিলা	ফটো উপলব্ধ	882	XUW2012508	নাম : শুভঙ্কর মন্ডল পিতার নাম: ভবেন মন্ডল বাড়ির নং : এন0052 বয়স : 26 লিঙ্গ : পুরুষ	ফটো উপলব্ধ
883	XUW2012730	নাম : অর্পিতা মন্ডল পিতার নাম: কমল মন্ডল বাড়ির নং : এন00327 বয়স : 26 লিঙ্গ : মহিলা	ফটো উপলব্ধ	884	XUW2102440	নাম : সলখা মন্ডল স্বামীর নাম: তপন মন্ডল বাড়ির নং : n0062 বয়স : 51 লিঙ্গ : মহিলা	ফটো উপলব্ধ	885	WB/11/071/171225	নাম : অমরী মন্ডল স্বামীর নাম: কিরনচন্দ্র মন্ডল বাড়ির নং : n0063 বয়স : 93 লিঙ্গ : মহিলা	ফটো উপলব্ধ
886	WB/11/071/171498	নাম : রমেন মন্ডল পিতার নাম: খগেন্দ্র মন্ডল বাড়ির নং : n0052 বয়স : 63 লিঙ্গ : পুরুষ	ফটো উপলব্ধ	887	WB/11/071/171156	নাম : মমতা মন্ডল স্বামীর নাম: ভবেন মন্ডল বাড়ির নং : n0052 বয়স : 61 লিঙ্গ : মহিলা	ফটো উপলব্ধ	888	XUW1632173	নাম : সুমন মন্ডল পিতার নাম: ভবেন মন্ডল বাড়ির নং : n0052 বয়স : 30 লিঙ্গ : পুরুষ	ফটো উপলব্ধ
889	FJN2135168	নাম : স্বপন মণ্ডল মায়ের নাম: শান্তিরানী মণ্ডল বাড়ির নং : n0052 বয়স : 41 লিঙ্গ : পুরুষ	ফটো উপলব্ধ	Q 890	FJN2400331	নাম : অনিতা মণ্ডল (তাশুকদার) স্বামীর নাম: রমেন মণ্ডল বাড়ির নং : বয়স : 38 লিঙ্গ : মহিলা	ফটো উপলব্ধ	891	WB/11/071/171449	নাম : তপন মন্ডল পিতার নাম: কিরনচন্দ্র মন্ডল বাড়ির নং : n0062 বয়স : 58 লিঙ্গ : পুরুষ	ফটো উপলব্ধ
892	WB/12/079/198281	নাম : মুরাই মন্ডল পিতার নাম: উপেন্দ্র চন্দ্র মন্ডল বাড়ির নং : n0080 বয়স : 64 লিঙ্গ : পুরুষ	ফটো উপলব্ধ	893	WB/11/071/171251	নাম : কৃষ্টিরানী মন্ডল স্বামীর নাম: সুনীল মন্ডল বাড়ির নং : n0064 বয়স : 67 লিঙ্গ : মহিলা	ফটো উপলব্ধ	894	WB/11/071/171103	নাম : সুশীল মন্ডল পিতার নাম: মনোহর মন্ডল বাড়ির নং : n0066 বয়স : 61 লিঙ্গ : পুরুষ	ফটো উপলব্ধ
895	XUW2608974	নাম : বিনতা মন্ডল স্বামীর নাম: সুশীল মন্ডল বাড়ির নং : n0066 বয়স : 65 লিঙ্গ : মহিলা	ফটো উপলব্ধ	896	XUW0615229	নাম : বঙ্কিম মন্ডল পিতার নাম: সুশীল মন্ডল বাড়ির নং : n0066 বয়স : 40 লিঙ্গ : পুরুষ	ফটো উপলব্ধ	897	FJN2578326	নাম : সঞ্জয় মণ্ডল পিতার নাম: জয়দেব মণ্ডল বাড়ির নং : n0066 বয়স : 39 লিঙ্গ : পুরুষ	ফটো উপলব্ধ
898	FJN2663391	নাম : কাকলী মণ্ডল স্বামীর নাম: সঞ্জয় মণ্ডল বাড়ির নং : n0066 বয়স : 39 লিঙ্গ : মহিলা	ফটো উপলব্ধ	899	XUW1308261	নাম : তাপস মন্ডল পিতার নাম: মনোহর মন্ডল বাড়ির নং : n0067 বয়স : 40 লিঙ্গ : পুরুষ	ফটো উপলব্ধ	900	XUW1632371	নাম : নন্দরানী সরকার স্বামীর নাম: সমর সরকার বাড়ির নং : কালীবাসু বয়স : 43 লিঙ্গ : মহিলা	ফটো উপলব্ধ

901 নাম : সঞ্জয় মণ্ডল পিতার নাম: সুনীল মণ্ডল বাড়ির নং : n0090 বয়স : 40 লিঙ্গ : পুরুষ	FJN2663409 ফটো উপলব্ধ	902 নাম : মায়ী বিশ্বাস (মন্ডল) স্বামীর নাম: সোনাতন মন্ডল বাড়ির নং : n0067 বয়স : 38 লিঙ্গ : মহিলা	XUW1632439 ফটো উপলব্ধ	903 নাম : আশুতোষ মন্ডল পিতার নাম: প্রানকান্ত মণ্ডল বাড়ির নং : n0310 বয়স : 55 লিঙ্গ : পুরুষ	XUW0586396 ফটো উপলব্ধ
904 নাম : সৃজিৎ মন্ডল পিতার নাম: সত্যেন মন্ডল বাড়ির নং : n0003 বয়স : 32 লিঙ্গ : পুরুষ	XUW1509629 ফটো উপলব্ধ	905 নাম : সোনাতন মন্ডল পিতার নাম: মনোহর মন্ডল বাড়ির নং : n0067 বয়স : 39 লিঙ্গ : পুরুষ	XUW1215656 ফটো উপলব্ধ	906 নাম : গোবিন্দ মন্ডল পিতার নাম: মনোহর মন্ডল বাড়ির নং : n0067 বয়স : 37 লিঙ্গ : পুরুষ	XUW0615773 ফটো উপলব্ধ
907 নাম : শোভারানী মন্ডল স্বামীর নাম: মুরাই মন্ডল বাড়ির নং : n0080 বয়স : 56 লিঙ্গ : মহিলা	XUW2622025 ফটো উপলব্ধ	908 নাম : মহাদেব কুর পিতার নাম: সুর্যমোহন কুর বাড়ির নং : এন0378 বয়স : 55 লিঙ্গ : পুরুষ	UHG2155323 ফটো উপলব্ধ	909 নাম : দীপক মন্ডল পিতার নাম: মুরাই মন্ডল বাড়ির নং : n0080 বয়স : 41 লিঙ্গ : পুরুষ	FJN2216091 ফটো উপলব্ধ
910 নাম : সুনীল মন্ডল পিতার নাম: সুরেন মন্ডল বাড়ির নং : n0090 বয়স : 77 লিঙ্গ : পুরুষ	FJN2215614 ফটো উপলব্ধ	Q 911 নাম : পার্বতী মন্ডল স্বামীর নাম: সঞ্জয় মন্ডল বাড়ির নং : বয়স : 39 লিঙ্গ : মহিলা	XUW1215714 ফটো উপলব্ধ	912 নাম : জোসনা বিশ্বাস (মন্ডল) স্বামীর নাম: বিধান বিশ্বাস বাড়ির নং : n0090 বয়স : 37 লিঙ্গ : মহিলা	XUW1632462 ফটো উপলব্ধ
913 নাম : মনোজ মন্ডল পিতার নাম: চন্দন মন্ডল বাড়ির নং : n0067 বয়স : 30 লিঙ্গ : পুরুষ	XUW1744358 ফটো উপলব্ধ	914 নাম : ভবেন মন্ডল পিতার নাম: গণেন্দ্র মন্ডল বাড়ির নং : n0052 বয়স : 66 লিঙ্গ : পুরুষ	WB/11/071/171461 ফটো উপলব্ধ	915 নাম : অসিত মন্ডল পিতার নাম: কিরণ মন্ডল বাড়ির নং : এন0063 বয়স : 59 লিঙ্গ : পুরুষ	XUW2637353 ফটো উপলব্ধ
916 নাম : মায়ী মন্ডল স্বামীর নাম: অসিত মন্ডল বাড়ির নং : n0063 বয়স : 52 লিঙ্গ : মহিলা	XUW2102598 ফটো উপলব্ধ	917 নাম : গোসাইদাস মন্ডল পিতার নাম: ঠাকুরদাস মন্ডল বাড়ির নং : n0064 বয়স : 58 লিঙ্গ : পুরুষ	XUW2102309 ফটো উপলব্ধ	918 নাম : দিপালী মন্ডল স্বামীর নাম: গোসাইদাস মন্ডল বাড়ির নং : n0064 বয়স : 51 লিঙ্গ : মহিলা	XUW2102325 ফটো উপলব্ধ
919 নাম : বিষ্ণুপদ মণ্ডল মায়ের নাম: সোহাগী মণ্ডল বাড়ির নং : n0064 বয়স : 39 লিঙ্গ : পুরুষ	FJN2578318 ফটো উপলব্ধ	920 নাম : বন্দনা মন্ডল(বিশ্বাস) স্বামীর নাম: কৃষ্ণপদ মন্ডল বাড়ির নং : n0064 বয়স : 32 লিঙ্গ : মহিলা	XUW1509637 ফটো উপলব্ধ	921 নাম : তাপসী মন্ডল (দাস) স্বামীর নাম: বিষ্ণুপদ মন্ডল বাড়ির নং : n0064 বয়স : 30 লিঙ্গ : মহিলা	XUW1744416 ফটো উপলব্ধ
922 নাম : জয়দেব মন্ডল পিতার নাম: মনোহর মন্ডল বাড়ির নং : n0066 বয়স : 63 লিঙ্গ : পুরুষ	WB/11/071/171060 ফটো উপলব্ধ	923 নাম : সরমা বিশ্বাস(মন্ডল) স্বামীর নাম: প্রফুল্ল কুমার মন্ডল বাড়ির নং : n0041 বয়স : 43 লিঙ্গ : মহিলা	FJN1430891 ফটো উপলব্ধ	924 নাম : উষারানী মন্ডল স্বামীর নাম: জয়দেব মন্ডল বাড়ির নং : n0066 বয়স : 57 লিঙ্গ : মহিলা	WB/11/071/171059 ফটো উপলব্ধ
925 নাম : মনিকা মন্ডল স্বামীর নাম: বঙ্কিম মন্ডল বাড়ির নং : n0066 বয়স : 36 লিঙ্গ : মহিলা	XUW1509967 ফটো উপলব্ধ	926 নাম : শিপ্রা বৈদ্য(মন্ডল) স্বামীর নাম: বাদল মন্ডল বাড়ির নং : n0003 বয়স : 32 লিঙ্গ : মহিলা	XUW1832096 ফটো উপলব্ধ	927 নাম : বিপ্লব মন্ডল পিতার নাম: বিমল মন্ডল বাড়ির নং : তৈবীচারা বয়স : 35 লিঙ্গ : পুরুষ	XUW2629954 ফটো উপলব্ধ
928 নাম : প্রসেনজিৎ মন্ডল পিতার নাম: বিমল মন্ডল বাড়ির নং : n0091 বয়স : 27 লিঙ্গ : পুরুষ	XUW1909258 ফটো উপলব্ধ	929 নাম : প্রদীপ মন্ডল পিতার নাম: আশুতোষ মন্ডল বাড়ির নং : এন0323 বয়স : 32 লিঙ্গ : পুরুষ	XUW1390129 ফটো উপলব্ধ	930 নাম : মৌমিতা মন্ডল পিতার নাম: সহদেব মন্ডল বাড়ির নং : এন0300 বয়স : 26 লিঙ্গ : মহিলা	ZUM1973460 ফটো উপলব্ধ

931 নাম : সূজাতা মন্ডল স্বামীর নাম: সুজিৎ মন্ডল বাড়ির নং : এন0003 বয়স : 24 লিঙ্গ : মহিলা	XUW2586782	ফটো উপলব্ধ	Q 932 নাম : লক্ষ্মীকান্ত মন্ডল পিতার নাম: নন্দ কুমার মন্ডল বাড়ির নং : এন0330 বয়স : 61 লিঙ্গ : পুরুষ	XUW2592608	ফটো উপলব্ধ	933 নাম : রনি মন্ডল পিতার নাম: রমেন মন্ডল বাড়ির নং : এন0052 বয়স : 21 লিঙ্গ : পুরুষ	XUW2594653	ফটো উপলব্ধ
934 নাম : তারক মন্ডল পিতার নাম: তপন মন্ডল বাড়ির নং : এন0062 বয়স : 33 লিঙ্গ : পুরুষ	XUW2594414	ফটো উপলব্ধ	935 নাম : রিক্তি মন্ডল স্বামীর নাম: প্রসেনজিৎ মন্ডল বাড়ির নং : এন0064 বয়স : 28 লিঙ্গ : মহিলা	XUW2594422	ফটো উপলব্ধ	936 নাম : অঞ্জলী মন্ডল (দাস) স্বামীর নাম: নীলমাধব মন্ডল বাড়ির নং : n0361 বয়স : 42 লিঙ্গ : মহিলা	XUW1105063	ফটো উপলব্ধ
937 নাম : শেফালী মন্ডল (বৈদ্য) স্বামীর নাম: মহিম কুমার মন্ডল বাড়ির নং : n0367 বয়স : 35 লিঙ্গ : মহিলা	FJN2660637	ফটো উপলব্ধ	938 নাম : রামকৃষ্ণ মল্লিক পিতার নাম: প্রফুল্ল মল্লিক বাড়ির নং : n0026 বয়স : 48 লিঙ্গ : পুরুষ	FJN2215630	ফটো উপলব্ধ	939 নাম : নমিতা মল্লিক স্বামীর নাম: রামকৃষ্ণ মল্লিক বাড়ির নং : n0026 বয়স : 42 লিঙ্গ : মহিলা	XUW2702975	ফটো উপলব্ধ
940 নাম : কাশিনাথ মল্লিক পিতার নাম: রামানন্দ মল্লিক বাড়ির নং : n0100 বয়স : 71 লিঙ্গ : পুরুষ	WB/11/071/174504	ফটো উপলব্ধ	941 নাম : জ্যোৎস্না মল্লিক স্বামীর নাম: কাশিনাথ মল্লিক বাড়ির নং : n0100 বয়স : 66 লিঙ্গ : মহিলা	WB/11/071/174103	ফটো উপলব্ধ	942 নাম : রবী মল্লিক পিতার নাম: রামানন্দ মল্লিক বাড়ির নং : n0101 বয়স : 61 লিঙ্গ : পুরুষ	WB/11/071/174529	ফটো উপলব্ধ
943 নাম : গীতা মলিকা স্বামীর নাম: রবী মল্লিক বাড়ির নং : n0101 বয়স : 56 লিঙ্গ : মহিলা	XUW2102622	ফটো উপলব্ধ	944 নাম : নিমতি মল্লিক মায়ের নাম: পুনদাসী মল্লিক বাড়ির নং : n0103 বয়স : 40 লিঙ্গ : মহিলা	XUW1744499	ফটো উপলব্ধ	945 নাম : হিমাংশু মল্লিক পিতার নাম: কাশিনাথ মল্লিক বাড়ির নং : n0100 বয়স : 28 লিঙ্গ : পুরুষ	XUW1933332	ফটো উপলব্ধ
946 নাম : মঞ্জু সরকার স্বামীর নাম: বৃন্দাবন সরকার বাড়ির নং : তৈবীচারা বয়স : 48 লিঙ্গ : মহিলা	LQR1901669	ফটো উপলব্ধ	947 নাম : পুষ্প মল্লিক পিতার নাম: রামকৃষ্ণ মল্লিক বাড়ির নং : এন0026 বয়স : 22 লিঙ্গ : পুরুষ	XUW2459824	ফটো উপলব্ধ	948 নাম : বরুণ রয় পিতার নাম: রবি রয় বাড়ির নং : n0381 বয়স : 39 লিঙ্গ : পুরুষ	FJN2401180	ফটো উপলব্ধ
949 নাম : মাধব রায় পিতার নাম: বরুণ রায় বাড়ির নং : নং381 বয়স : 21 লিঙ্গ : পুরুষ	XUW2604940	ফটো উপলব্ধ	950 নাম : উত্তম রায় পিতার নাম: মাখন রায় বাড়ির নং : n0331 বয়স : 45 লিঙ্গ : পুরুষ	FJN1970938	ফটো উপলব্ধ	951 নাম : ভবতোষ রায় পিতার নাম: রামপদ রায় বাড়ির নং : n0011 বয়স : 61 লিঙ্গ : পুরুষ	WB/11/071/171015	ফটো উপলব্ধ
952 নাম : সুধীর রায় পিতার নাম: ক্ষেত্রমোহন রায় বাড়ির নং : n0144 বয়স : 55 লিঙ্গ : পুরুষ	WB/11/071/174056	ফটো উপলব্ধ	953 নাম : অঞ্জনা রায় স্বামীর নাম: অলীক রায় বাড়ির নং : n0144 বয়স : 40 লিঙ্গ : মহিলা	FJN2578367	ফটো উপলব্ধ	954 নাম : আন্বা রায়(মন্ডল) স্বামীর নাম: মৃত্যুঞ্জয় রায় বাড়ির নং : n0332 বয়স : 32 লিঙ্গ : মহিলা	UPW1363159	ফটো উপলব্ধ
955 নাম : পিয়া রায় পিতার নাম: সুরত রায় বাড়ির নং : n0177 বয়স : 24 লিঙ্গ : মহিলা	XUW2263606	ফটো উপলব্ধ	956 নাম : বিদ্যা রায় স্বামীর নাম: রঞ্জিত রায় বাড়ির নং : n0171 বয়স : 43 লিঙ্গ : মহিলা	KNS1726132	ফটো উপলব্ধ	957 নাম : শেফালী রায় স্বামীর নাম: সরজীত রায় বাড়ির নং : n0171 বয়স : 47 লিঙ্গ : মহিলা	FJN1344548	ফটো উপলব্ধ
958 নাম : সঞ্জিত কুমার রায় পিতার নাম: রবীন্দ্রনাথ রায় বাড়ির নং : n0171 বয়স : 47 লিঙ্গ : পুরুষ	FJN1970524	ফটো উপলব্ধ	959 নাম : বেবী গাইন রায় স্বামীর নাম: সঞ্জিত কুমার রায় বাড়ির নং : n0171 বয়স : 35 লিঙ্গ : মহিলা	XUW1510015	ফটো উপলব্ধ	960 নাম : বুলবুলি রায় স্বামীর নাম: সুরত রায় বাড়ির নং : n0177 বয়স : 39 লিঙ্গ : মহিলা	XUW0616573	ফটো উপলব্ধ

961	XUW2012482	নাম : আশিষ রায় পিতার নাম: আনন্দ রায় বাড়ির নং : এন0010 বয়স : 25 লিঙ্গ : পুরুষ	ফটো উপলব্ধ	962	XUW2240836	নাম : রণজীৎ কুমার রায় পিতার নাম: রবীন্দ্রনাথ রায় বাড়ির নং : n0171 বয়স : 60 লিঙ্গ : পুরুষ	ফটো উপলব্ধ	963	XUW2012581	নাম : টুম্পা বিশ্বাস স্বামীর নাম: অনিল চন্দ্র বিশ্বাস বাড়ির নং : N0011 বয়স : 35 লিঙ্গ : মহিলা	ফটো উপলব্ধ
964	XUW2306389	নাম : মৃত্যঞ্জয় রায় পিতার নাম: মাখন রায় বাড়ির নং : n0332 বয়স : 51 লিঙ্গ : পুরুষ	ফটো উপলব্ধ	965	RHC0287284	নাম : রুনা বিশ্বাস রায় স্বামীর নাম: দেবব্রত রয় বাড়ির নং : এন0177 বয়স : 41 লিঙ্গ : মহিলা	ফটো উপলব্ধ	966	XUW2457786	নাম : অরিন্দ্র রায় পিতার নাম: রণজীৎ কুমার রায় বাড়ির নং : এন0171 বয়স : 22 লিঙ্গ : পুরুষ	ফটো উপলব্ধ
967	XUW2461051	নাম : দিবাকর রায় পিতার নাম: দিলীপ রায় বাড়ির নং : এন0259 বয়স : 22 লিঙ্গ : পুরুষ	ফটো উপলব্ধ	968	XUW2550689	নাম : অমিত রায় পিতার নাম: অলিক রায় বাড়ির নং : এন0144 বয়স : 21 লিঙ্গ : পুরুষ	ফটো উপলব্ধ	969	XUW1830264	নাম : বিনা রায় স্বামীর নাম: বরুণ রায় বাড়ির নং : n0374 বয়স : 37 লিঙ্গ : মহিলা	ফটো উপলব্ধ
970	XUW1909225	নাম : অনুশ্রী রায় পিতার নাম: দিলীপ রায় বাড়ির নং : n0259 বয়স : 28 লিঙ্গ : মহিলা	ফটো উপলব্ধ	971	XUW2378925	নাম : সুস্মিতা রায় পিতার নাম: সরজীত রায় বাড়ির নং : এন0171 বয়স : 23 লিঙ্গ : মহিলা	ফটো উপলব্ধ	972	XUW2378958	নাম : গৌপাল রায় মায়ের নাম: সবিতা রায় বাড়ির নং : এন0035 বয়স : 25 লিঙ্গ : পুরুষ	ফটো উপলব্ধ
973	FJN2216927	নাম : বিল্বদাসী রায় স্বামীর নাম: রবি রায় বাড়ির নং : n0366 বয়স : 66 লিঙ্গ : মহিলা	ফটো উপলব্ধ	974	XUW1909266	নাম : সুপ্রিয়া রায় পিতার নাম: সরজিৎ রায় বাড়ির নং : n0171 বয়স : 27 লিঙ্গ : মহিলা	ফটো উপলব্ধ	975	WB/11/071/174203	নাম : অবোলা রায় স্বামীর নাম: সন্তোষ রায় বাড়ির নং : n0177 বয়স : 71 লিঙ্গ : মহিলা	ফটো উপলব্ধ
976	FJN2215705	নাম : সুব্রত রায় পিতার নাম: সন্তোষ রায় বাড়ির নং : n0177 বয়স : 55 লিঙ্গ : পুরুষ	ফটো উপলব্ধ	977	WB/11/071/174524	নাম : সরজীত রায় পিতার নাম: রবীন্দ্রনাথ রায় বাড়ির নং : n0171 বয়স : 52 লিঙ্গ : পুরুষ	ফটো উপলব্ধ	978	WB/11/071/177471	নাম : সবিতা রায় স্বামীর নাম: অমল রায় বাড়ির নং : n0035 বয়স : 49 লিঙ্গ : মহিলা	ফটো উপলব্ধ
979	WB/11/071/174060	নাম : অলীক রায় পিতার নাম: হীরালাল রায় বাড়ির নং : n0144 বয়স : 53 লিঙ্গ : পুরুষ	ফটো উপলব্ধ	980	FJN2215713	নাম : দেবব্রত রায় পিতার নাম: সন্তোষ রায় বাড়ির নং : n0177 বয়স : 53 লিঙ্গ : পুরুষ	ফটো উপলব্ধ	981	WB/11/071/174463	নাম : কমলা রায় স্বামীর নাম: রবীন্দ্রনাথ রায় বাড়ির নং : n0171 বয়স : 76 লিঙ্গ : মহিলা	ফটো উপলব্ধ
982	FJN1448745	নাম : বিশ্বজিত রায় পিতার নাম: কেশব রায় বাড়ির নং : n0186 বয়স : 48 লিঙ্গ : পুরুষ	ফটো উপলব্ধ	983	FJN2006443	নাম : যুথিকা রায় স্বামীর নাম: বিশ্বজিত রায় বাড়ির নং : n0186 বয়স : 42 লিঙ্গ : মহিলা	ফটো উপলব্ধ	984	XUW1632413	নাম : কনকা রায় পিতার নাম: কেশব রায় বাড়ির নং : n0186 বয়স : 46 লিঙ্গ : মহিলা	ফটো উপলব্ধ
985	WB/11/071/174267	নাম : দিলীপ রায় পিতার নাম: হীরালাল রায় বাড়ির নং : n0259 বয়স : 59 লিঙ্গ : পুরুষ	ফটো উপলব্ধ	986	XUW2649168	নাম : দেবাশিষ রায় পিতার নাম: দিলীপ রায় বাড়ির নং : এন0259 বয়স : 20 লিঙ্গ : পুরুষ	ফটো উপলব্ধ	987	WB/11/071/174144	নাম : মঞ্জু রায় স্বামীর নাম: দিলীপ রায় বাড়ির নং : n0260 বয়স : 55 লিঙ্গ : মহিলা	ফটো উপলব্ধ
988	WB/11/071/171097	নাম : সুখমা রায় স্বামীর নাম: ভবতোষ রায় বাড়ির নং : n0011 বয়স : 51 লিঙ্গ : মহিলা	ফটো উপলব্ধ	989	FJN2530335	নাম : আনন্দ রায় পিতার নাম: রামপদ রায় বাড়ির নং : n0010 বয়স : 66 লিঙ্গ : পুরুষ	ফটো উপলব্ধ	990	WB/11/071/171100	নাম : বেদানা রায় স্বামীর নাম: আনন্দ রায় বাড়ির নং : n0010 বয়স : 58 লিঙ্গ : মহিলা	ফটো উপলব্ধ

991 নাম : রীনা রায় স্বামীর নাম: ধ্রুব রায় বাড়ির নং : n0197 বয়স : 45 লিঙ্গ : মহিলা	FJN2080703 ফটো উপলব্ধ	992 নাম : ধ্রুব রায় পিতার নাম: সন্তোষ কুমার রায় বাড়ির নং : n0177 বয়স : 45 লিঙ্গ : পুরুষ	FJN2663573 ফটো উপলব্ধ	993 নাম : মমতা রায় স্বামীর নাম: প্রশান্ত রায় বাড়ির নং : n0261 বয়স : 38 লিঙ্গ : মহিলা	FJN2400497 ফটো উপলব্ধ
994 নাম : প্রশান্ত রায় মায়ের নাম: রাধারানী রায় বাড়ির নং : n0262 বয়স : 44 লিঙ্গ : পুরুষ	FJN2215663 ফটো উপলব্ধ	995 নাম : শুভজিত রায় পিতার নাম: বিশ্বজিৎ রায় বাড়ির নং : এন0186 বয়স : 20 লিঙ্গ : পুরুষ	XUW2593432 ফটো উপলব্ধ	996 নাম : জগন্নাথ রায় পিতার নাম: সুব্রত রায় বাড়ির নং : এন0177 বয়স : 22 লিঙ্গ : পুরুষ	XUW2593440 ফটো উপলব্ধ
997 নাম : অমিত রায় পিতার নাম: নিমাই রায় বাড়ির নং : এন0260 বয়স : 39 লিঙ্গ : পুরুষ	XUW2586568 ফটো উপলব্ধ	998 নাম : মিন্টু শিকদার পিতার নাম: জিতেন শিকদার বাড়ির নং : n0027 বয়স : 40 লিঙ্গ : পুরুষ	FJN2216158 ফটো উপলব্ধ	999 নাম : গোপাল শিকদার পিতার নাম: জিতেন শিকদার বাড়ির নং : n0027 বয়স : 38 লিঙ্গ : পুরুষ	FJN2663557 ফটো উপলব্ধ
1000 নাম : শুভ রঞ্জন শিকদার পিতার নাম: জিতেন শিকদার বাড়ির নং : n0027 বয়স : 44 লিঙ্গ : পুরুষ	FJN2135101 ফটো উপলব্ধ	1001 নাম : কমলা শিকদার স্বামীর নাম: শুভ রঞ্জন শিকদার বাড়ির নং : n0027 বয়স : 43 লিঙ্গ : মহিলা	FJN2135093 ফটো উপলব্ধ	1002 নাম : সরোজিনী শিকদার স্বামীর নাম: জিতেন শিকদার বাড়ির নং : n0027 বয়স : 73 লিঙ্গ : মহিলা	WB/11/071/171057 ফটো উপলব্ধ
1003 নাম : সম্পিতা শিকদার পিতার নাম: শুভরঞ্জন শিকদার বাড়ির নং : এন0027 বয়স : 21 লিঙ্গ : মহিলা	XUW2566800 ফটো উপলব্ধ	1004 নাম : সুবির সিকদার পিতার নাম: শুভরঞ্জন সিকদার বাড়ির নং : এন0027 বয়স : 22 লিঙ্গ : পুরুষ	XUW2459196 ফটো উপলব্ধ	1005 নাম : অনন্ত বিশ্বাস পিতার নাম: সুশান্ত বিশ্বাস বাড়ির নং : এন0165 বয়স : 31 লিঙ্গ : পুরুষ	XTG2186559 ফটো উপলব্ধ
1006 নাম : মিতালী বিশ্বাস (শিকদার) স্বামীর নাম: মিন্টু শিকদার বাড়ির নং : n0023 বয়স : 27 লিঙ্গ : মহিলা	XUW2263788 ফটো উপলব্ধ	1007 নাম : সুর্ণণা সন্ন্যাসী স্বামীর নাম: নারায়ণ সন্ন্যাসী বাড়ির নং : n0268 বয়স : 37 লিঙ্গ : মহিলা	XUW1392075 ফটো উপলব্ধ	1008 নাম : মিলনরানী সরকার স্বামীর নাম: মনোজ সরকার বাড়ির নং : n0019 বয়স : 66 লিঙ্গ : মহিলা	WB/11/071/171227 ফটো উপলব্ধ
1009 নাম : জয়ন্ত সরকার পিতার নাম: রাধাবিনোদ সরকার বাড়ির নং : n0019 বয়স : 47 লিঙ্গ : পুরুষ	FJN2215929 ফটো উপলব্ধ	1010 নাম : শুক্লা সরকার স্বামীর নাম: জয়ন্ত সরকার বাড়ির নং : n0019 বয়স : 35 লিঙ্গ : মহিলা	XUW1215516 ফটো উপলব্ধ	1011 নাম : স্বপ্না শিকদার স্বামীর নাম: পরিতোষ শিকদার বাড়ির নং : n0024 বয়স : 42 লিঙ্গ : মহিলা	FJN2135077 ফটো উপলব্ধ
1012 নাম : সর্মিষ্ঠা শিকদার পিতার নাম: পরিতোষ শিকদার বাড়ির নং : n0024 বয়স : 29 লিঙ্গ : মহিলা	XUW1744309 ফটো উপলব্ধ	1013 নাম : সুভাষ সরকার পিতার নাম: যতীন সরকার বাড়ির নং : n0029 বয়স : 73 লিঙ্গ : পুরুষ	WB/11/071/171132 ফটো উপলব্ধ	1014 নাম : নীলকমল বিশ্বাস পিতার নাম: খগেন্দ্র বিশ্বাস বাড়ির নং : n0029 বয়স : 66 লিঙ্গ : পুরুষ	WB/11/071/171414 ফটো উপলব্ধ
1015 নাম : চম্পা বিশ্বাস স্বামীর নাম: নৃপেন বিশ্বাস বাড়ির নং : n0029 বয়স : 30 লিঙ্গ : মহিলা	XUW1632207 ফটো উপলব্ধ	1016 নাম : নৃপেন বিশ্বাস পিতার নাম: নিলকমল বিশ্বাস বাড়ির নং : n0029 বয়স : 37 লিঙ্গ : পুরুষ	XUW0611541 ফটো উপলব্ধ	1017 নাম : কাননবালা বিশ্বাস স্বামীর নাম: নীলকমল বিশ্বাস বাড়ির নং : n0029 বয়স : 59 লিঙ্গ : মহিলা	WB/11/071/171394 ফটো উপলব্ধ
1018 নাম : দেবশীষ নন্দী পিতার নাম: শান্তি নন্দী বাড়ির নং : n0033 বয়স : 29 লিঙ্গ : পুরুষ	XUW1105170 ফটো উপলব্ধ	1019 নাম : অর্চনা নন্দী স্বামীর নাম: শান্তি নন্দী বাড়ির নং : n0033 বয়স : 56 লিঙ্গ : মহিলা	FJN2400315 ফটো উপলব্ধ	1020 নাম : শান্তি নন্দী পিতার নাম: শশী নন্দী বাড়ির নং : n0033 বয়স : 71 লিঙ্গ : পুরুষ	XUW0616813 ফটো উপলব্ধ

1021	FJN1970011	নাম : সান্তনা সরকার স্বামীর নাম: মনোতোষ সরকার বাড়ির নং : n0033 বয়স : 45 লিঙ্গ : মহিলা	ফটো উপলব্ধ	1022	WB/11/071/171243	নাম : মনোতোষ সরকার পিতার নাম: প্রেমচাঁদ সরকার বাড়ির নং : n0033 বয়স : 53 লিঙ্গ : পুরুষ	ফটো উপলব্ধ	1023	WB/11/071/171289	নাম : বাসন্তী সরকার স্বামীর নাম: প্রেমচাঁদ সরকার বাড়ির নং : n0033 বয়স : 77 লিঙ্গ : মহিলা	ফটো উপলব্ধ
1024	WB/11/071/174202	নাম : কৌশল্যা সরকার স্বামীর নাম: অনিল সরকার বাড়ির নং : n0175 বয়স : 71 লিঙ্গ : মহিলা	ফটো উপলব্ধ	1025	XUW1392083	নাম : মনখুশি সরকার স্বামীর নাম: আনন্দ সরকার বাড়ির নং : n0283 বয়স : 76 লিঙ্গ : মহিলা	ফটো উপলব্ধ	1026	XUW2102606	নাম : যোগেশ সরকার পিতার নাম: জয়মোহন সরকার বাড়ির নং : n0318 বয়স : 62 লিঙ্গ : পুরুষ	ফটো উপলব্ধ
1027	XUW1429935	নাম : কৃষ্ণপদ সরকার মায়ের নাম: সুমিত্রা সরকার বাড়ির নং : n0265 বয়স : 66 লিঙ্গ : পুরুষ	ফটো উপলব্ধ	1028	XUW1744226	নাম : শিবু সরকার পিতার নাম: শম্ভুচাঁদ সরকার বাড়ির নং : n0382 বয়স : 31 লিঙ্গ : পুরুষ	ফটো উপলব্ধ	1029	WB/11/071/174121	নাম : ললিতা সরকার স্বামীর নাম: নারায়ন সরকার বাড়ির নং : n0383 বয়স : 66 লিঙ্গ : মহিলা	ফটো উপলব্ধ
1030	XUW1391606	নাম : গোপাল সরকার পিতার নাম: নারায়ন সরকার বাড়ির নং : n0371 বয়স : 33 লিঙ্গ : পুরুষ	ফটো উপলব্ধ	1031	XUW2102515	নাম : সুচিত্রা সরকার স্বামীর নাম: রসরাজ সরকার বাড়ির নং : n0373 বয়স : 56 লিঙ্গ : মহিলা	ফটো উপলব্ধ	1032	XUW1945575	নাম : সমকা সরকার পিতার নাম: সমর সরকার বাড়ির নং : N0147 বয়স : 27 লিঙ্গ : মহিলা	ফটো উপলব্ধ
1033	XUW0617571	নাম : নিত্যাঙ্গোপাল সরকার পিতার নাম: কেঠ সরকার বাড়ির নং : n0076 বয়স : 38 লিঙ্গ : পুরুষ	ফটো উপলব্ধ	1034	WB/11/071/171189	নাম : যশোদা সরকার স্বামীর নাম: হরিপদ সরকার বাড়ির নং : n0088 বয়স : 76 লিঙ্গ : মহিলা	ফটো উপলব্ধ	1035	WB/11/071/171135	নাম : শীলা সরকার স্বামীর নাম: রবীন্দ্র সরকার বাড়ির নং : n0050 বয়স : 49 লিঙ্গ : মহিলা	ফটো উপলব্ধ
1036	WB/11/071/171277	নাম : আল্লা সরকার স্বামীর নাম: বৃন্দাবন সরকার বাড়ির নং : n0051 বয়স : 62 লিঙ্গ : মহিলা	ফটো উপলব্ধ	1037	FJN1970052	নাম : আনন্দ সরকার পিতার নাম: বৃন্দাবন সরকার বাড়ির নং : n0051 বয়স : 42 লিঙ্গ : পুরুষ	ফটো উপলব্ধ	1038	WB/11/071/174411	নাম : সমর সরকার পিতার নাম: প্রমথ সরকার বাড়ির নং : n0147 বয়স : 57 লিঙ্গ : পুরুষ	ফটো উপলব্ধ
1039	WB/11/071/174080	নাম : তারামনি সরকার পিতার নাম: সমর সরকার বাড়ির নং : n0147 বয়স : 54 লিঙ্গ : মহিলা	ফটো উপলব্ধ	1040	XUW1510049	নাম : লিপিকা সরকার(বাউে) স্বামীর নাম: আনন্দ সরকার বাড়ির নং : n0051 বয়স : 38 লিঙ্গ : মহিলা	ফটো উপলব্ধ	1041	WB/11/071/174520	নাম : সরস্বতী সরকার স্বামীর নাম: নারায়ন সরকার বাড়ির নং : n0051 বয়স : 61 লিঙ্গ : মহিলা	ফটো উপলব্ধ
1042	WB/11/071/171361	নাম : কেঠ সরকার পিতার নাম: পঞ্চানন সরকার বাড়ির নং : n0076 বয়স : 63 লিঙ্গ : পুরুষ	ফটো উপলব্ধ	1043	XUW1632272	নাম : কৌশিক সরকার পিতার নাম: কেঠ সরকার বাড়ির নং : n0076 বয়স : 30 লিঙ্গ : পুরুষ	ফটো উপলব্ধ	1044	WB/11/071/171443	নাম : কাশি সরকার পিতার নাম: বিহারী সরকার বাড়ির নং : n0085 বয়স : 63 লিঙ্গ : পুরুষ	ফটো উপলব্ধ
1045	WB/11/071/171165	নাম : কালীতারা সরকার স্বামীর নাম: কাশী সরকার বাড়ির নং : n0085 বয়স : 54 লিঙ্গ : মহিলা	ফটো উপলব্ধ	1046	XUW1632140	নাম : কৃষ্ণ সরকার পিতার নাম: কাশী সরকার বাড়ির নং : n0085 বয়স : 32 লিঙ্গ : পুরুষ	ফটো উপলব্ধ	1047	WB/11/071/171398	নাম : রনজিত সরকার পিতার নাম: কৃষ্ণমোহন সরকার বাড়ির নং : n0087 বয়স : 56 লিঙ্গ : পুরুষ	ফটো উপলব্ধ
1048	XUW1509645	নাম : রবীন সরকার পিতার নাম: রনজিত সরকার বাড়ির নং : n0087 বয়স : 31 লিঙ্গ : পুরুষ	ফটো উপলব্ধ	1049	WB/11/071/171512	নাম : পঞ্চানন সরকার পিতার নাম: কৃষ্ণমোহন সরকার বাড়ির নং : n0087 বয়স : 52 লিঙ্গ : পুরুষ	ফটো উপলব্ধ	1050	FJN2400539	নাম : দীপালী সরকার স্বামীর নাম: পঞ্চানন সরকার বাড়ির নং : n0087 বয়স : 41 লিঙ্গ : মহিলা	ফটো উপলব্ধ

1051	WB/11/071/171012	ফটো উপলব্ধ	1052	FJN1969799	ফটো উপলব্ধ	1053	FJN2663623	ফটো উপলব্ধ
নাম : পরিতোষ শিকদার পিতার নাম: পরান শিকদার বাড়ির নং : n0024 বয়স : 49 লিঙ্গ : পুরুষ			নাম : সুকদেব সরকার পিতার নাম: সুভাষ সরকার বাড়ির নং : n0024 বয়স : 45 লিঙ্গ : পুরুষ			নাম : বিশ্বজিৎ রায় পিতার নাম: রামপদ রায় বাড়ির নং : n0012 বয়স : 39 লিঙ্গ : পুরুষ		
1054	FJN2216182	ফটো উপলব্ধ	1055	WB/11/071/174275	ফটো উপলব্ধ	1056	WB/11/071/174154	ফটো উপলব্ধ
নাম : মনতোষ সরকার পিতার নাম: যোগেশ চন্দ্র সরকার বাড়ির নং : n0043 বয়স : 41 লিঙ্গ : পুরুষ			নাম : বাসুদেব বিশ্বাস পিতার নাম: প্রেমচরন বিশ্বাস বাড়ির নং : n0143 বয়স : 57 লিঙ্গ : পুরুষ			নাম : দুর্গা বিশ্বাস স্বামীর নাম: বাসুদেব বিশ্বাস বাড়ির নং : n0143 বয়স : 53 লিঙ্গ : মহিলা		
1057	FJN2215234	ফটো উপলব্ধ	1058	FJN2578102	ফটো উপলব্ধ	1059	BR/20/147/759380	ফটো উপলব্ধ
নাম : গোপাল বিশ্বাস পিতার নাম: প্রেমানন্দ বিশ্বাস বাড়ির নং : n0143 বয়স : 44 লিঙ্গ : পুরুষ			নাম : অনিমা বিশ্বাস স্বামীর নাম: গোপাল বিশ্বাস বাড়ির নং : n0143 বয়স : 39 লিঙ্গ : মহিলা			নাম : সুধীর সরকার পিতার নাম: দেবেন্দ্র সরকার বাড়ির নং : n0031 বয়স : 54 লিঙ্গ : পুরুষ		
1060	WB/11/071/171020	ফটো উপলব্ধ	1061	WB/11/071/171402	ফটো উপলব্ধ	1062	FJN1970151	ফটো উপলব্ধ
নাম : মনোরঞ্জন সরকার পিতার নাম: ফুলচাঁদ সরকার বাড়ির নং : n0034 বয়স : 71 লিঙ্গ : পুরুষ			নাম : দীনবন্ধু সরকার পিতার নাম: মনোরঞ্জন সরকার বাড়ির নং : n0034 বয়স : 49 লিঙ্গ : পুরুষ			নাম : চঞ্চলা সরকার স্বামীর নাম: দীনবন্ধু সরকার বাড়ির নং : n0034 বয়স : 43 লিঙ্গ : মহিলা		
1063	XUW0616995	ফটো উপলব্ধ	1064	FJN2578391	ফটো উপলব্ধ	1065	XUW1215540	ফটো উপলব্ধ
নাম : উত্তম কুমার সরকার মায়ের নাম: ননীবালা সরকার বাড়ির নং : n0040 বয়স : 41 লিঙ্গ : পুরুষ			নাম : মন্থাথ সরকার পিতার নাম: যোগেশ চন্দ্র সরকার বাড়ির নং : n0043 বয়স : 38 লিঙ্গ : পুরুষ			নাম : পাপিয়া সরকার স্বামীর নাম: মনতোষ সরকার বাড়ির নং : n0043 বয়স : 35 লিঙ্গ : মহিলা		
1066	WB/11/071/171230	ফটো উপলব্ধ	1067	WB/11/071/171207	ফটো উপলব্ধ	1068	WB/11/071/171407	ফটো উপলব্ধ
নাম : পরিতোষ সরকার পিতার নাম: রতন সরকার বাড়ির নং : n0023 বয়স : 50 লিঙ্গ : পুরুষ			নাম : যোগেশ চন্দ্র সরকার পিতার নাম: ডাউরী সরকার বাড়ির নং : n0043 বয়স : 77 লিঙ্গ : পুরুষ			নাম : কানাইলাল সরকার পিতার নাম: গোবিন্দ সরকার বাড়ির নং : n0040 বয়স : 49 লিঙ্গ : পুরুষ		
1069	WB/11/071/171292	ফটো উপলব্ধ	1070	XUW2263747	ফটো উপলব্ধ	1071	XUW1744424	ফটো উপলব্ধ
নাম : সুলেখা সরকার স্বামীর নাম: কিশোরী সরকার বাড়ির নং : n0042 বয়স : 55 লিঙ্গ : মহিলা			নাম : নবীন সরকার পিতার নাম: রনজিৎ সরকার বাড়ির নং : n0087 বয়স : 24 লিঙ্গ : পুরুষ			নাম : গোবিন্দ রায় পিতার নাম: অমল রায় বাড়ির নং : n0040 বয়স : 29 লিঙ্গ : পুরুষ		
Q 1072	XUW1632322	ফটো উপলব্ধ	1073	XUW1632199	ফটো উপলব্ধ	1074	XUW2264604	ফটো উপলব্ধ
নাম : রীনা সরকার স্বামীর নাম: মন্থাথ সরকার বাড়ির নং : বয়স : 30 লিঙ্গ : মহিলা			নাম : কালিপদ সরকার পিতার নাম: যোগেশ সরকার বাড়ির নং : n0043 বয়স : 43 লিঙ্গ : পুরুষ			নাম : সুদীপ্তা সরকার পিতার নাম: সুধীর সরকার বাড়ির নং : N0031 বয়স : 25 লিঙ্গ : মহিলা		
1075	XUW2102374	ফটো উপলব্ধ	1076	XUW1104892	ফটো উপলব্ধ	1077	XUW2102416	ফটো উপলব্ধ
নাম : কল্পনা সরকার স্বামীর নাম: গোপাল সরকার বাড়ির নং : n0050 বয়স : 52 লিঙ্গ : মহিলা			নাম : অঞ্জনা বিশ্বাস পিতার নাম: নীলকমল বিশ্বাস বাড়ির নং : n0029 বয়স : 37 লিঙ্গ : মহিলা			নাম : গোপাল সরকার পিতার নাম: গয়ানাথ সরকার বাড়ির নং : n0050 বয়স : 64 লিঙ্গ : পুরুষ		
1078	FJN1969930	ফটো উপলব্ধ	1079	WB/11/071/174272	ফটো উপলব্ধ	1080	XUW2085215	ফটো উপলব্ধ
নাম : পবিত্রা সরকার স্বামীর নাম: কানাই লাল সরকার বাড়ির নং : n0040 বয়স : 43 লিঙ্গ : মহিলা			নাম : কৃষ্ণগোপাল সরকার পিতার নাম: বিল্লধর সরকার বাড়ির নং : n0350 বয়স : 55 লিঙ্গ : পুরুষ			নাম : শোভা বসু স্বামীর নাম: গৌরীজ বসু বাড়ির নং : এন0024 বয়স : 48 লিঙ্গ : মহিলা		

1081	FJN2135127	নাম : আল্পনা বৈদ্য সরকার স্বামীর নাম: গোবিন্দ চন্দ্র সরকার বাড়ির নং : n0087 বয়স : 48 লিঙ্গ : মহিলা	ফটো উপলব্ধ	1082	WB/11/071/171263	নাম : অরুণা সরকার স্বামীর নাম: সুধীর সরকার বাড়ির নং : n0030 বয়স : 51 লিঙ্গ : মহিলা	ফটো উপলব্ধ	1083	FJN2215887	নাম : জগবন্ধু সরকার পিতার নাম: মনোরঞ্জন সরকার বাড়ির নং : n0034 বয়স : 44 লিঙ্গ : পুরুষ	ফটো উপলব্ধ
1084	XUW1308550	নাম : সন্ধ্যা সরকার(বাউঁ) স্বামীর নাম: জগবন্ধু সরকার বাড়ির নং : n0034 বয়স : 35 লিঙ্গ : মহিলা	ফটো উপলব্ধ	1085	FJN2663482	নাম : প্রানবন্ধু সরকার পিতার নাম: মনোরঞ্জন সরকার বাড়ির নং : n0034 বয়স : 41 লিঙ্গ : পুরুষ	ফটো উপলব্ধ	1086	WB/11/071/171340	নাম : ননীবালা সরকার স্বামীর নাম: গোবিন্দ সরকার বাড়ির নং : n0040 বয়স : 67 লিঙ্গ : মহিলা	ফটো উপলব্ধ
1087	XUW1510056	নাম : পূর্ণিমা সরকার(বিশ্বাস) স্বামীর নাম: উত্তম কুমার সরকার বাড়ির নং : n0040 বয়স : 40 লিঙ্গ : মহিলা	ফটো উপলব্ধ	1088	XUW1909381	নাম : পূর্ণিমা (মজুমদার)সরকার স্বামীর নাম: অনুকূল সরকার বাড়ির নং : n0175 বয়স : 37 লিঙ্গ : মহিলা	ফটো উপলব্ধ	1089	WB/11/071/171427	নাম : হরিপদ সরকার পিতার নাম: বনমালী সরকার বাড়ির নং : n0088 বয়স : 85 লিঙ্গ : পুরুষ	ফটো উপলব্ধ
1090	FJN2578375	নাম : শিখা সরকার স্বামীর নাম: পরিতোষ সরকার বাড়ির নং : n00000 বয়স : 48 লিঙ্গ : মহিলা	ফটো উপলব্ধ	1091	XUW2379030	নাম : সুধেন সরকার মায়ের নাম: মীরা সরকার বাড়ির নং : এন0089 বয়স : 25 লিঙ্গ : পুরুষ	ফটো উপলব্ধ	1092	XUW1429349	নাম : নিলকমল সরকার পিতার নাম: গোপাল সরকার বাড়ির নং : n0050 বয়স : 37 লিঙ্গ : পুরুষ	ফটো উপলব্ধ
1093	WB/11/071/171351	নাম : গোবিন্দ চন্দ্র সরকার পিতার নাম: কৃষ্ণমোহন সরকার বাড়ির নং : n0087 বয়স : 58 লিঙ্গ : পুরুষ	ফটো উপলব্ধ	1094	XUW1215953	নাম : রুপন সরকার পিতার নাম: নিরাপদ সরকার বাড়ির নং : n0277 বয়স : 34 লিঙ্গ : পুরুষ	ফটো উপলব্ধ	1095	XUW1871466	নাম : উম্মতী রায় স্বামীর নাম: বিশুজিৎ রায় বাড়ির নং : n0076 বয়স : 29 লিঙ্গ : মহিলা	ফটো উপলব্ধ
1096	FJN2663458	নাম : সুখেন সরকার পিতার নাম: যোগেশ সরকার বাড়ির নং : n0319 বয়স : 38 লিঙ্গ : পুরুষ	ফটো উপলব্ধ	1097	FJN2135150	নাম : উমা দাস(সরকার) স্বামীর নাম: সুশান্ত কুমার সরকার বাড়ির নং : n0088 বয়স : 43 লিঙ্গ : মহিলা	ফটো উপলব্ধ	1098	WB/11/071/171215	নাম : সনকা সরকার স্বামীর নাম: রনজিত সরকার বাড়ির নং : n0087 বয়স : 51 লিঙ্গ : মহিলা	ফটো উপলব্ধ
1099	XUW1909217	নাম : পূজা সরকার পিতার নাম: প্রভাত সরকার বাড়ির নং : n0148 বয়স : 28 লিঙ্গ : মহিলা	ফটো উপলব্ধ	1100	FJN1969781	নাম : পৌরাজ সরকার পিতার নাম: মনীন্দ্র সরকার বাড়ির নং : n0024 বয়স : 49 লিঙ্গ : পুরুষ	ফটো উপলব্ধ	1101	XUW2460202	নাম : দিপাঞ্জন সরকার পিতার নাম: দীনবন্ধু সরকার বাড়ির নং : এন0034 বয়স : 25 লিঙ্গ : পুরুষ	ফটো উপলব্ধ
1102	XUW1831924	নাম : পৌরাজ সরকার পিতার নাম: গোপাল সরকার বাড়ির নং : n0050 বয়স : 30 লিঙ্গ : পুরুষ	ফটো উপলব্ধ	1103	XUW2507655	নাম : মুকুল সরকার পিতার নাম: মনোতোষ সরকার বাড়ির নং : এন0033 বয়স : 26 লিঙ্গ : পুরুষ	ফটো উপলব্ধ	Q 1104	XUW2515211	নাম : নিভা সরকার মন্ডল স্বামীর নাম: কালিপদ সরকার বাড়ির নং : এন0048 বয়স : 44 লিঙ্গ : মহিলা	ফটো উপলব্ধ
1105	ZMU1747906	নাম : লোভিকা বালা পিতার নাম: অমল্য বালা বাড়ির নং : এন0152 বয়স : 28 লিঙ্গ : মহিলা	ফটো উপলব্ধ	1106	XUW2460103	নাম : কৃষ্ণ গোপাল সরকার পিতার নাম: কিশোরী সরকার বাড়ির নং : এন0042 বয়স : 25 লিঙ্গ : পুরুষ	ফটো উপলব্ধ	1107	XUW2460137	নাম : বকুল সরকার পিতার নাম: মনোতোষ সরকার বাড়ির নং : এন0033 বয়স : 22 লিঙ্গ : পুরুষ	ফটো উপলব্ধ
1108	XUW2518306	নাম : ঋক সরকার পিতার নাম: কৃষ্ণ গোপাল সরকার বাড়ির নং : এন0350 বয়স : 22 লিঙ্গ : পুরুষ	ফটো উপলব্ধ	1109	XUW2522159	নাম : রবি সরকার পিতার নাম: অভীমুখ সরকার বাড়ির নং : এন0012 বয়স : 27 লিঙ্গ : পুরুষ	ফটো উপলব্ধ	1110	XUW2564805	নাম : মিস্তি সরকার পিতার নাম: পরিতোষ সরকার বাড়ির নং : এন0023 বয়স : 22 লিঙ্গ : মহিলা	ফটো উপলব্ধ

বিধানসভা নির্বাচনক্ষেত্রের নং, নাম : 81-নাকাশিপাড়া  
ভাগ নং, নাম : 1-তৈবীচারা দক্ষিণপাড়া

1111	XUW1632595	নাম : সুচিত্রা সরকার পিতার নাম: যোগেশ সরকার বাড়ির নং : n0302 বয়স : 34 লিঙ্গ : মহিলা	ফটো উপলব্ধ	1112	XUW1945526	নাম : রাজেন সরকার পিতার নাম: অরবিন্দ সরকার বাড়ির নং : N0150 বয়স : 26 লিঙ্গ : পুরুষ	ফটো উপলব্ধ	1113	WB/11/071/171113	নাম : রাধাবিনোদ সরকার পিতার নাম: হিরালাল সরকার বাড়ির নং : এন0019 বয়স : 80 লিঙ্গ : পুরুষ	ফটো উপলব্ধ
1114	XUW2554921	নাম : অম্বেশা সরকার পিতার নাম: নাগেন্দ্র নাথ সরকার বাড়ির নং : এন0162 বয়স : 21 লিঙ্গ : মহিলা	ফটো উপলব্ধ	1115	WB/11/071/171209	নাম : বিমলা সরকার স্বামীর নাম: রাধাবিনোদ সরকার বাড়ির নং : এন0019 বয়স : 71 লিঙ্গ : মহিলা	ফটো উপলব্ধ	1116	FJN2400513	নাম : বিমান সরকার পিতার নাম: রাধাবিনোদ সরকার বাড়ির নং : এন0019 বয়স : 41 লিঙ্গ : পুরুষ	ফটো উপলব্ধ
1117	XUW2547685	নাম : রাজীব সরকার পিতার নাম: গৌরান্দ্র সরকার বাড়ির নং : এন0024 বয়স : 22 লিঙ্গ : পুরুষ	ফটো উপলব্ধ	1118	FJN2135242	নাম : পপিয়া খাঁন পিতার নাম: সুবোধ খাঁন বাড়ির নং : এন0019 বয়স : 44 লিঙ্গ : মহিলা	ফটো উপলব্ধ	1119	XUW2377596	নাম : কৃষ্ণদাস সরকার পিতার নাম: রামদাস সরকার বাড়ির নং : n0019 বয়স : 65 লিঙ্গ : পুরুষ	ফটো উপলব্ধ
1120	XUW2379220	নাম : বিউটি মন্ডল সরকার স্বামীর নাম: গোপাল সরকার বাড়ির নং : এন0154 বয়স : 26 লিঙ্গ : মহিলা	ফটো উপলব্ধ	1121	XUW2379121	নাম : সুস্মিতা সরকার পিতার নাম: পরিতোষ সরকার বাড়ির নং : এন0023 বয়স : 23 লিঙ্গ : মহিলা	ফটো উপলব্ধ	1122	XUW2378891	নাম : সৌমেন সরকার মায়ের নাম: মীরা সরকার বাড়ির নং : এন0089 বয়স : 26 লিঙ্গ : পুরুষ	ফটো উপলব্ধ
1123	XUW2378867	নাম : প্রীতম শিকদার পিতার নাম: পরিতোষ শিকদার বাড়ির নং : এন0024 বয়স : 23 লিঙ্গ : পুরুষ	ফটো উপলব্ধ	1124	XUW2379329	নাম : মামনৌ সরকার স্বামীর নাম: সুখেন সরকার বাড়ির নং : এন0319 বয়স : 26 লিঙ্গ : মহিলা	ফটো উপলব্ধ	1125	WB/11/071/171399	নাম : মেনকা সরকার স্বামীর নাম: বিপুল সরকার বাড়ির নং : এন0175 বয়স : 59 লিঙ্গ : মহিলা	ফটো উপলব্ধ
1126	WB/11/071/171147	নাম : বিপুল সরকার পিতার নাম: নীলকমল সরকার বাড়ির নং : এন0175 বয়স : 67 লিঙ্গ : পুরুষ	ফটো উপলব্ধ	1127	XUW1909308	নাম : তুষার বাউঁ পিতার নাম: তাপস বাউঁ বাড়ির নং : n0029 বয়স : 28 লিঙ্গ : পুরুষ	ফটো উপলব্ধ	1128	XUW2012557	নাম : রিক্কু সরকার পিতার নাম: প্রভাত সরকার বাড়ির নং : এন00148 বয়স : 25 লিঙ্গ : মহিলা	ফটো উপলব্ধ
1129	XUW2104248	নাম : সাধনা সরকার স্বামীর নাম: কৃষ্ণ গোপাল সরকার বাড়ির নং : n0351 বয়স : 51 লিঙ্গ : মহিলা	ফটো উপলব্ধ	1130	WB/11/071/174122	নাম : কম্পনা সরকার স্বামীর নাম: বাসুদেব সরকার বাড়ির নং : n0352 বয়স : 51 লিঙ্গ : মহিলা	ফটো উপলব্ধ	1131	XUW1831718	নাম : গোবিন্দ সরকার পিতার নাম: বাসুদেব সরকার বাড়ির নং : n0353 বয়স : 29 লিঙ্গ : পুরুষ	ফটো উপলব্ধ
1132	WB/11/071/174034	নাম : বাসুদেব সরকার পিতার নাম: কেতুলাল সরকার বাড়ির নং : n0354 বয়স : 57 লিঙ্গ : পুরুষ	ফটো উপলব্ধ	1133	XUW1909233	নাম : গোলক দাস পিতার নাম: স্বপন দাস বাড়ির নং : n0019 বয়স : 29 লিঙ্গ : পুরুষ	ফটো উপলব্ধ	1134	XUW2102507	নাম : রসরাজ সরকার পিতার নাম: নীলকমল সরকার বাড়ির নং : n0370 বয়স : 61 লিঙ্গ : পুরুষ	ফটো উপলব্ধ
1135	WB/11/071/174066	নাম : নারায়ন সরকার পিতার নাম: কেতুলাল সরকার বাড়ির নং : n0377 বয়স : 71 লিঙ্গ : পুরুষ	ফটো উপলব্ধ	1136	FJN2216166	নাম : মল্লিকা সরকার স্বামীর নাম: গোবিন্দ সরকার বাড়ির নং : n0050 বয়স : 41 লিঙ্গ : মহিলা	ফটো উপলব্ধ	1137	WB/11/071/171483	নাম : রবীন্দ্র নাথ সরকার পিতার নাম: গয়ানাথ সরকার বাড়ির নং : n0050 বয়স : 54 লিঙ্গ : পুরুষ	ফটো উপলব্ধ
1138	FJN1430057	নাম : সুশান্ত কুমার সরকার পিতার নাম: হরিপদ সরকার বাড়ির নং : n0088 বয়স : 46 লিঙ্গ : পুরুষ	ফটো উপলব্ধ	1139	FJN0010298	নাম : মীরা সরকার স্বামীর নাম: নারায়ন সরকার বাড়ির নং : n0089 বয়স : 63 লিঙ্গ : মহিলা	ফটো উপলব্ধ	1140	WB/11/071/174082	নাম : সুশিল সরকার পিতার নাম: প্রমথ সরকার বাড়ির নং : n0147 বয়স : 66 লিঙ্গ : পুরুষ	ফটো উপলব্ধ

বিধানসভা নির্বাচনক্ষেত্রের নং, নাম : 81-নাকাশিপাড়া  
ভাগ নং, নাম : 1-তৈবীচারা দক্ষিণপাড়া

1141	FJN1970953	নাম : শেফালী সরকার স্বামীর নাম: সমর সরকার বাড়ির নং : n0147 বয়স : 43 লিঙ্গ : মহিলা	ফটো উপলব্ধ	1142	WB/11/071/174142	নাম : দিপূরানী সরকার স্বামীর নাম: সুশীল সরকার বাড়ির নং : n0147 বয়স : 59 লিঙ্গ : মহিলা	ফটো উপলব্ধ	1143	XUW1632512	নাম : নারায়ন সরকার পিতার নাম: সুনীল সরকার বাড়ির নং : n0147 বয়স : 30 লিঙ্গ : পুরুষ	ফটো উপলব্ধ
1144	WB/11/071/174489	নাম : প্রভাত সরকার পিতার নাম: সতীশ সরকার বাড়ির নং : n0148 বয়স : 55 লিঙ্গ : পুরুষ	ফটো উপলব্ধ	1145	FJN1970946	নাম : অঞ্জনা সরকার স্বামীর নাম: প্রভাত সরকার বাড়ির নং : n0148 বয়স : 43 লিঙ্গ : মহিলা	ফটো উপলব্ধ	1146	WB/11/071/174488	নাম : ভক্তদাস সরকার পিতার নাম: আনন্দ সরকার বাড়ির নং : n0149 বয়স : 53 লিঙ্গ : পুরুষ	ফটো উপলব্ধ
1147	FJN2215788	নাম : প্রতিমা সরকার স্বামীর নাম: ভক্তদাস সরকার বাড়ির নং : n0149 বয়স : 40 লিঙ্গ : মহিলা	ফটো উপলব্ধ	1148	XUW2102341	নাম : অরবিন্দ সরকার পিতার নাম: আনন্দ সরকার বাড়ির নং : n0150 বয়স : 59 লিঙ্গ : পুরুষ	ফটো উপলব্ধ	1149	XUW2102358	নাম : মালতী সরকার স্বামীর নাম: অরবিন্দ সরকার বাড়ির নং : n0150 বয়স : 56 লিঙ্গ : মহিলা	ফটো উপলব্ধ
1150	XUW1632066	নাম : রাজেস সরকার পিতার নাম: অরবিন্দ সরকার বাড়ির নং : n0150 বয়স : 30 লিঙ্গ : পুরুষ	ফটো উপলব্ধ	1151	WB/11/071/174290	নাম : সুপর্ণা সরকার স্বামীর নাম: আশুতোষ সরকার বাড়ির নং : n0151 বয়স : 58 লিঙ্গ : মহিলা	ফটো উপলব্ধ	1152	XUW1509652	নাম : গুণ্ডংকর সরকার পিতার নাম: আশুতোষ সরকার বাড়ির নং : n0151 বয়স : 32 লিঙ্গ : পুরুষ	ফটো উপলব্ধ
1153	WB/11/071/174170	নাম : সরস্বতী সরকার স্বামীর নাম: কেশব সরকার বাড়ির নং : n0154 বয়স : 53 লিঙ্গ : মহিলা	ফটো উপলব্ধ	1154	XUW1215920	নাম : অনন্ত সরকার মায়ের নাম: সরস্বতী সরকার বাড়ির নং : n0154 বয়স : 34 লিঙ্গ : পুরুষ	ফটো উপলব্ধ	1155	FJN2663755	নাম : অনুপ সরকার পিতার নাম: কৃষ্ণপদ সরকার বাড়ির নং : n0154 বয়স : 37 লিঙ্গ : পুরুষ	ফটো উপলব্ধ
1156	XUW1391853	নাম : গোপাল সরকার পিতার নাম: নিরোদ সরকার বাড়ির নং : n0159 বয়স : 37 লিঙ্গ : পুরুষ	ফটো উপলব্ধ	1157	WB/11/071/174338	নাম : আরতি সরকার স্বামীর নাম: শম্ভু সরকার বাড়ির নং : n0161 বয়স : 61 লিঙ্গ : মহিলা	ফটো উপলব্ধ	1158	WB/11/071/174330	নাম : নরেন সরকার পিতার নাম: কিরন সরকার বাড়ির নং : n0162 বয়স : 76 লিঙ্গ : পুরুষ	ফটো উপলব্ধ
1159	WB/11/071/174341	নাম : বিমলা সরকার স্বামীর নাম: নরেন সরকার বাড়ির নং : n0162 বয়স : 66 লিঙ্গ : মহিলা	ফটো উপলব্ধ	1160	FJN2135226	নাম : নগেন্দ্র নাথ সরকার পিতার নাম: নরেন সরকার বাড়ির নং : n0162 বয়স : 42 লিঙ্গ : পুরুষ	ফটো উপলব্ধ	1161	XUW1105196	নাম : বাবুরাম সরকার পিতার নাম: নরেন সরকার বাড়ির নং : n0162 বয়স : 35 লিঙ্গ : পুরুষ	ফটো উপলব্ধ
1162	XUW1215961	নাম : জুলি সরকার স্বামীর নাম: নগেন্দ্রনাথ সরকার বাড়ির নং : n0162 বয়স : 35 লিঙ্গ : মহিলা	ফটো উপলব্ধ	1163	XUW1308576	নাম : অনুকুল সরকার পিতার নাম: নারায়ন চন্দ্র সরকার বাড়ির নং : n0175 বয়স : 46 লিঙ্গ : পুরুষ	ফটো উপলব্ধ	1164	XUW1105188	নাম : বর্নালী সরকার পিতার নাম: বিপুল সরকার বাড়ির নং : n0175 বয়স : 36 লিঙ্গ : মহিলা	ফটো উপলব্ধ
1165	XUW1308501	নাম : জ্যোতিষ সরকার পিতার নাম: কিরন চন্দ্র সরকার বাড়ির নং : n0230 বয়স : 32 লিঙ্গ : পুরুষ	ফটো উপলব্ধ	1166	WB/11/071/174521	নাম : শম্ভু সরকার পিতার নাম: কিরন সরকার বাড়ির নং : n0240 বয়স : 66 লিঙ্গ : পুরুষ	ফটো উপলব্ধ	1167	WB/11/071/174588	নাম : আরতী সরকার স্বামীর নাম: কৃষ্ণপদ সরকার বাড়ির নং : n0265 বয়স : 62 লিঙ্গ : মহিলা	ফটো উপলব্ধ
1168	WB/11/071/174370	নাম : মালতী সরকার স্বামীর নাম: নিরোদ সরকার বাড়ির নং : n0276 বয়স : 59 লিঙ্গ : মহিলা	ফটো উপলব্ধ	1169	WB/11/071/174557	নাম : নিরোদ সরকার পিতার নাম: কিরন সরকার বাড়ির নং : n0278 বয়স : 71 লিঙ্গ : পুরুষ	ফটো উপলব্ধ	1170	XUW2700474	নাম : অনিমা মন্ডল বিশ্বাস স্বামীর নাম: নির্মল বিশ্বাস বাড়ির নং : এন0314 বয়স : 26 লিঙ্গ : মহিলা	ফটো উপলব্ধ

1171 নাম : নিলা সরকার মজুমদার স্বামীর নাম: প্রোদীপ কুমার মজুমদার বাড়ির নং : এন0150 বয়স : 26 লিঙ্গ : মহিলা	XUW2594430 ফটো উপলব্ধ	1172 নাম : লক্ষ্মী সরকার স্বামীর নাম: নিরোদ সরকার বাড়ির নং : n0279 বয়স : 60 লিঙ্গ : মহিলা	XUW2596005 ফটো উপলব্ধ	1173 নাম : নিতাই সরকার পিতার নাম: প্রমথ সরকার বাড়ির নং : এন0147 বয়স : 71 লিঙ্গ : পুরুষ	XUW2105823 ফটো উপলব্ধ
1174 নাম : রূপালী সরকার স্বামীর নাম: রবি সরকার বাড়ির নং : এন0012 বয়স : 29 লিঙ্গ : মহিলা	XUW2586519 ফটো উপলব্ধ	1175 নাম : লতিকা সরকার স্বামীর নাম: শুভংকর সরকার বাড়ির নং : এন0151 বয়স : 24 লিঙ্গ : মহিলা	XUW2461028 ফটো উপলব্ধ	1176 নাম : প্রকাশ সরকার পিতার নাম: নিতাই সরকার বাড়ির নং : এন0147 বয়স : 34 লিঙ্গ : পুরুষ	XUW1509363 ফটো উপলব্ধ
1177 নাম : রূপালী সরকার মন্ডল স্বামীর নাম: প্রকাশ সরকার বাড়ির নং : এন0147 বয়স : 21 লিঙ্গ : মহিলা	XUW2569267 ফটো উপলব্ধ	1178 নাম : রজনিকিনি সরকার স্বামীর নাম: নিতাই সরকার বাড়ির নং : এন0147 বয়স : 69 লিঙ্গ : মহিলা	WB/11/071/174081 ফটো উপলব্ধ	1179 নাম : বর্ণালী বিশ্বাস পিতার নাম: বাসুদেব বিশ্বাস বাড়ির নং : এন0142 বয়স : 25 লিঙ্গ : মহিলা	XUW2624278 ফটো উপলব্ধ
1180 নাম : আকাশ সরকার পিতার নাম: নিতাই সরকার বাড়ির নং : এন0147 বয়স : 24 লিঙ্গ : পুরুষ	XUW2265254 ফটো উপলব্ধ	1181 নাম : মনিকা সরকার (বিশ্বাস) স্বামীর নাম: সুদর্শন বিশ্বাস বাড়ির নং : নং000 বয়স : 26 লিঙ্গ : মহিলা	XUW2264844 ফটো উপলব্ধ	1182 নাম : দুর্গা সাহানী স্বামীর নাম: বিষ্ণুদেব সাহানী বাড়ির নং : n0078 বয়স : 63 লিঙ্গ : মহিলা	XUW1308543 ফটো উপলব্ধ
1183 নাম : বিষ্ণুপ্রিয়া বিশ্বাস স্বামীর নাম: সুহাস রঞ্জন বিশ্বাস বাড়ির নং : এন0041 বয়স : 29 লিঙ্গ : মহিলা	XUW1824754 ফটো উপলব্ধ	1184 নাম : রুপা সরকার পিতার নাম: নিকুঞ্জ সরকার বাড়ির নং : এন0050 বয়স : 32 লিঙ্গ : মহিলা	MWB2144731 ফটো উপলব্ধ	1185 নাম : সরস্বতী সমাদ্দার স্বামীর নাম: বীরেন্দ্র সমাদ্দার বাড়ির নং : এন0123 বয়স : 65 লিঙ্গ : মহিলা	XUW2670180 ফটো উপলব্ধ
1186 নাম : রিঙ্কু সরকার সোমাদ্দার স্বামীর নাম: বিশ্বজিত সোমাদ্দার বাড়ির নং : এন0123 বয়স : 33 লিঙ্গ : মহিলা	ZMU1637412 ফটো উপলব্ধ	1187 নাম : বিশ্বজিৎ সমাদ্দার পিতার নাম: বীরেন্দ্র সমাদ্দার বাড়ির নং : এন0123 বয়স : 46 লিঙ্গ : পুরুষ	BSK2854958 ফটো উপলব্ধ	1188 নাম : সৌরভী বিশ্বাস পিতার নাম: সানাল বিশ্বাস বাড়ির নং : এন0057 বয়স : 19 লিঙ্গ : মহিলা	XUW2674869 ফটো উপলব্ধ
1189 নাম : কবিতা বিশ্বাস পিতার নাম: শিবানন্দ বিশ্বাস বাড়ির নং : এন0127 বয়স : 19 লিঙ্গ : মহিলা	XUW2676906 ফটো উপলব্ধ	Q 1190 নাম : বিষ্ণুদেব সাহানী পিতার নাম: বেনশী সাহানী বাড়ির নং : এন0078 বয়স : 66 লিঙ্গ : পুরুষ	XUW2678043 ফটো উপলব্ধ	1191 নাম : প্রতিমা বিশ্বাস সরকার স্বামীর নাম: কৃষ্ণ সরকার বাড়ির নং : এন0083 বয়স : 20 লিঙ্গ : মহিলা	XUW2680031 ফটো উপলব্ধ
1192 নাম : অদিতি মন্ডল পিতার নাম: প্রফুল্ল কুমার মন্ডল বাড়ির নং : এন0003 বয়স : 20 লিঙ্গ : মহিলা	XUW2680395 ফটো উপলব্ধ	1193 নাম : অনন্যা মন্ডল পিতার নাম: দুলাল চন্দ্র মন্ডল বাড়ির নং : এন0119 বয়স : 19 লিঙ্গ : মহিলা	XUW2683324 ফটো উপলব্ধ	1194 নাম : পাপিয়া বৈদ্য বিশ্বাস স্বামীর নাম: সুদেব বিশ্বাস বাড়ির নং : এন0036 বয়স : 22 লিঙ্গ : মহিলা	XUW2691921 ফটো উপলব্ধ
1195 নাম : সুমন বিশ্বাস পিতার নাম: সুশীল বিশ্বাস বাড়ির নং : এন0170 বয়স : 20 লিঙ্গ : পুরুষ	XUW2697381 ফটো উপলব্ধ	1196 নাম : ইতি বিশ্বাস স্বামীর নাম: সুধাংশু বিশ্বাস বাড়ির নং : এন0316 বয়স : 24 লিঙ্গ : মহিলা	WRI2525707 ফটো উপলব্ধ	1197 নাম : সূচনা বিশ্বাস স্বামীর নাম: প্রণব কুমার বিশ্বাস বাড়ির নং : এন0045 বয়স : 23 লিঙ্গ : মহিলা	WPL2465482 ফটো উপলব্ধ
1198 নাম : সরলা বিশ্বাস স্বামীর নাম: দুলাল বিশ্বাস বাড়ির নং : এন0058 বয়স : 58 লিঙ্গ : মহিলা	TFH1674902 ফটো উপলব্ধ	1199 নাম : শাখী বিশ্বাস স্বামীর নাম: বিপ্লব বিশ্বাস বাড়ির নং : এন0147 বয়স : 23 লিঙ্গ : মহিলা	NGB2372464 ফটো উপলব্ধ	1200 নাম : দুলাল বিশ্বাস পিতার নাম: কানাই লাল বিশ্বাস বাড়ির নং : এন0058 বয়স : 63 লিঙ্গ : পুরুষ	TFH1674910 ফটো উপলব্ধ

<p>1201</p> <p>নাম : চঞ্চল বিশ্বাস পিতার নাম: অশোক কুমার বিশ্বাস বাড়ির নং : এন0028 বয়স : 33 লিঙ্গ : পুরুষ</p> <p>RLE1855980</p> <p>ফটো উপলব্ধ</p>	<p>1202</p> <p>নাম : তুষা সরকার পিতার নাম: ভক্তদাস সরকার বাড়ির নং : এন0149 বয়স : 23 লিঙ্গ : মহিলা</p> <p>XUW2701316</p> <p>ফটো উপলব্ধ</p>	<p>1203</p> <p>নাম : মলি মন্ডল পিতার নাম: নীলমাধব মন্ডল বাড়ির নং : এন0214 বয়স : 19 লিঙ্গ : মহিলা</p> <p>XUW2701613</p> <p>ফটো উপলব্ধ</p>
<p>1204</p> <p>নাম : বিনয় সরকার পিতার নাম: গৌরলাল সরকার বাড়ির নং : এন0002 বয়স : 53 লিঙ্গ : পুরুষ</p> <p>XUW2707818</p> <p>ফটো উপলব্ধ</p>	<p>1205</p> <p>নাম : সত্যরঞ্জন বিশ্বাস পিতার নাম: সত্যিশ বিশ্বাস বাড়ির নং : এন0125 বয়স : 63 লিঙ্গ : পুরুষ</p> <p>XUW2708071</p> <p>ফটো উপলব্ধ</p>	<p>1206</p> <p>নাম : গীতা বারুই স্বামীর নাম: গোবিন্দ বারুই বাড়ির নং : তৈবীচারা বয়স : 31 লিঙ্গ : মহিলা</p> <p>WPL1658814</p> <p>ফটো উপলব্ধ</p>
<p>1207</p> <p>নাম : পুষ্পরানী বিশ্বাস স্বামীর নাম: সত্যরঞ্জন বিশ্বাস বাড়ির নং : এন125 বয়স : 56 লিঙ্গ : মহিলা</p> <p>XUW2708063</p> <p>ফটো উপলব্ধ</p>	<p>Q 1208</p> <p>নাম : লিলি বিশ্বাস পিতার নাম: প্রদীপ বিশ্বাস বাড়ির নং : এন0098 বয়স : 20 লিঙ্গ : মহিলা</p> <p>XUW2709301</p> <p>ফটো উপলব্ধ</p>	<p>1209</p> <p>নাম : গোবিন্দ বারুই পিতার নাম: কাশিনাথ বারুই বাড়ির নং : এন0125 বয়স : 40 লিঙ্গ : পুরুষ</p> <p>GMV2589224</p> <p>ফটো উপলব্ধ</p>
<p>1210</p> <p>নাম : অনীতা মন্ডল স্বামীর নাম: সুবীর মন্ডল বাড়ির নং : এন0207 বয়স : 43 লিঙ্গ : মহিলা</p> <p>XUW2712040</p> <p>ফটো উপলব্ধ</p>	<p>1211</p> <p>নাম : পঙ্কজ বিশ্বাস পিতার নাম: সিদ্ধেশ্বর বিশ্বাস বাড়ির নং : এন0029 বয়স : 39 লিঙ্গ : পুরুষ</p> <p>XUW2716199</p> <p>ফটো উপলব্ধ</p>	

বিধানসভা নির্বাচনক্ষেত্রের নং, নাম : 81-নাকাশিপাড়া  
1- সংযোজন তালিকা 1 (01-01-2026 28-02-2026 )

নির্বাচক সংখ্যার সারসংক্ষেপ :

A) নির্বাচকের সংখ্যা :

	নির্বাচক তালিকার প্রকৃতি	নির্বাচক তালিকার পরিচিতি :	নির্বাচকের সংখ্যা :			
			পুরুষ	মহিলা	তৃতীয় লিঙ্গ	মোট
I	মূল তালিকা	মূল তালিকা	বিশেষ নিবিড় সংশোধনী ২০২৬-এর চূড়ান্ত ভোটার তালিকা			
631	580	0	1211			
II	1- সংযোজন তালিকা	সংযোজনী 1	বিশেষ সংক্ষিপ্ত সংশোধন 2026			
0	0	0	0			
III	2- বিয়োজন তালিকা	সংযোজনী 1	বিশেষ সংক্ষিপ্ত সংশোধন 2026			
17	13	0	30			
IV	'লিঙ্গ ক্ষেত্রের' পরিবর্তনের কারণে পার্থক্য		0	0	0	0
নির্বাচকের মোট সংখ্যা (I+II-III+IV)			614	567	0	1181

B) ক্রটি সংশোধনের সংখ্যা :

নির্বাচক তালিকার প্রকৃতি	নির্বাচক তালিকার পরিচিতি :	ক্রটি সংশোধনের সংখ্যা :
সংযোজনী 1	বিশেষ সংক্ষিপ্ত সংশোধন 2026	0

নির্বাচক নিবন্ধন আধিকারিকের স্বাক্ষর

E-মৃত, S-স্থানান্তরিত, R-একাধিকবার অন্তর্ভুক্ত, M-নিখোঁজ, Q-যোগ্য নহে