

নির্বাচক তালিকা 2026 S25 পশ্চিমবঙ্গ

বিধানসভা নির্বাচনক্ষেত্রের নং, নাম ও সংরক্ষণের স্থিতি : 82 - চাপড়া (সাধারণ)		অংশ নং : 47																			
বিধানসভা নির্বাচনক্ষেত্রটি যে লোকসভা নির্বাচনক্ষেত্রের / ক্ষেত্রসমূহের অন্তর্ভুক্ত তার নং, নাম ও সংরক্ষণ স্থিতি : 12 - কৃষ্ণনগর (সাধারণ)																					
1. সংশোধনের পূর্ণ বিবরণ																					
সংশোধনের বৎসর :	2026	নির্বাচক তালিকার পরিচিতি :																			
ভিত্তি তারিখ :	01-01-2026	বিশেষ নিবিড় সংশোধনী ২০২৬-এর চূড়ান্ত ভোটার তালিকা																			
সংশোধনের প্রকৃতি :	বিশেষ নিবিড় সংশোধনী 2026																				
প্রকাশনার তারিখ :	28-02-2026																				
2. অংশ ও নির্বাচনী এলাকার পূর্ণ বিবরণ :																					
অংশের ভাগ নং ও নাম :																					
1-দ:বড়আন্দুলিয়া বিশ্বাসপাড়া,		<table border="1" style="width: 100%; border-collapse: collapse;"> <tr> <td>প্রধান শহর/গ্রাম</td> <td>: বড় আন্দুলিয়া</td> </tr> <tr> <td>ওয়ার্ড</td> <td>:</td> </tr> <tr> <td>থানা</td> <td>: চাপড়া</td> </tr> <tr> <td>গ্রাম পঞ্চগায়েত</td> <td>: হাতিশালা - 2</td> </tr> <tr> <td>ব্লক</td> <td>: চাপড়া</td> </tr> <tr> <td>মহকুমা</td> <td>: কৃষ্ণনগর, সদর</td> </tr> <tr> <td>জেলা</td> <td>: নদীয়া</td> </tr> <tr> <td>পিন</td> <td>: 741124</td> </tr> </table>				প্রধান শহর/গ্রাম	: বড় আন্দুলিয়া	ওয়ার্ড	:	থানা	: চাপড়া	গ্রাম পঞ্চগায়েত	: হাতিশালা - 2	ব্লক	: চাপড়া	মহকুমা	: কৃষ্ণনগর, সদর	জেলা	: নদীয়া	পিন	: 741124
প্রধান শহর/গ্রাম	: বড় আন্দুলিয়া																				
ওয়ার্ড	:																				
থানা	: চাপড়া																				
গ্রাম পঞ্চগায়েত	: হাতিশালা - 2																				
ব্লক	: চাপড়া																				
মহকুমা	: কৃষ্ণনগর, সদর																				
জেলা	: নদীয়া																				
পিন	: 741124																				
3. ভোট গ্রহন কেন্দ্রের পূর্ণ বিবরণ :																					
ভোট গ্রহন কেন্দ্রের নং, নাম :		ভোট গ্রহন কেন্দ্রের শ্রেণী :		গ্রামীণ																	
47 - বড় আন্দুলিয়া দাস পাড়া প্রাইমারী স্কুল (রুম নং-১)		এই অংশে সহায়ক ভোটগ্রহন কেন্দ্রের সংখ্যা		0																	
ভোট গ্রহন কেন্দ্রের ঠিকানা :		:																			
বড় আন্দুলিয়া দাস পাড়া প্রাইমারী স্কুল, রুম-১, বড় আন্দুলিয়া																					
4. নির্বাচকের সংখ্যা :																					
প্রথম ক্রমিক নং	শেষ ক্রমিক নং	মোট সংখ্যা																			
		পুরুষ	মহিলা	তৃতীয় লিঙ্গ	মোট																
1	875	441	433	0	874																

নির্বাচক নিবন্ধন আধিকারিকের স্বাক্ষর

Nazri Naksha

Google Map View



Bara Andulia Das Para Pry. School
AC_82 Booth No.-45



Polling Station Building Front View

Polling Station Front View



Cad View

Key MAP View

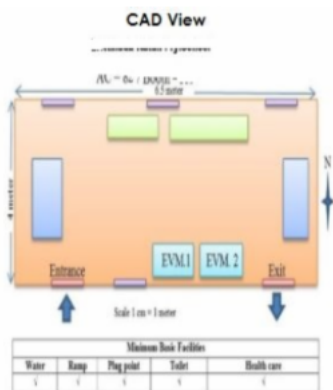

বিধানসভা নির্বাচনক্ষেত্রের নং, নাম : 82-চাপড়া
ভাগ নং, নাম : 1-দ:বড়আন্দুলিয়া বিশ্বাসপাড়া,

1 নাম : পারভিনা খাতুন স্বামীর নাম: মাসুদ খান বাড়ির নং : 004 বয়স : 32 লিঙ্গ : মহিলা	SLY1394253 ফটো উপলব্ধ	2 নাম : সাফিয়া বানু পিতার নাম: সোনারুদ্দিন সেখ বাড়ির নং : এন00 বয়স : 33 লিঙ্গ : মহিলা	SLY1429943 ফটো উপলব্ধ	3 নাম : বিপ্লব কর্মকার পিতার নাম: বিনীল কর্মকার বাড়ির নং : n0001 বয়স : 46 লিঙ্গ : পুরুষ	FPL1606631 ফটো উপলব্ধ
4 নাম : ঋতম কর্মকার পিতার নাম: শ্যামল কর্মকার বাড়ির নং : n0002 বয়স : 43 লিঙ্গ : পুরুষ	FPL2117224 ফটো উপলব্ধ	5 নাম : মিনতী কর্মকার স্বামীর নাম: বিনীল কর্মকার বাড়ির নং : n0001 বয়স : 68 লিঙ্গ : মহিলা	WB/11/073/300008 ফটো উপলব্ধ	6 নাম : রুপম কর্মকার পিতার নাম: শ্যামল কর্মকার বাড়ির নং : n0002 বয়স : 35 লিঙ্গ : পুরুষ	SLY1201060 ফটো উপলব্ধ
7 নাম : টুম্পা কর্মকার স্বামীর নাম: ঋতম কর্মকার বাড়ির নং : n0002 বয়স : 35 লিঙ্গ : মহিলা	SLY1714484 ফটো উপলব্ধ	8 নাম : বকুল কর্মকার স্বামীর নাম: শ্যামল কর্মকার বাড়ির নং : n0002 বয়স : 64 লিঙ্গ : মহিলা	FPL1606813 ফটো উপলব্ধ	9 নাম : শ্যামল কর্মকার পিতার নাম: অনিল কর্মকার বাড়ির নং : n0002 বয়স : 72 লিঙ্গ : পুরুষ	SLY2179174 ফটো উপলব্ধ
10 নাম : টুম্পা হালদার বিশ্বাস স্বামীর নাম: রাজু বিশ্বাস বাড়ির নং : N0001 বয়স : 35 লিঙ্গ : মহিলা	UPW1083021 ফটো উপলব্ধ	11 নাম : বিউটি খাতুন পিতার নাম: জিয়ার আলি খান বাড়ির নং : এন005 বয়স : 24 লিঙ্গ : মহিলা	SLY2521193 ফটো উপলব্ধ	12 নাম : মোশারফ খাঁ পিতার নাম: রাজা খাঁ বাড়ির নং : এন0006 বয়স : 29 লিঙ্গ : পুরুষ	SLY2557122 ফটো উপলব্ধ
13 নাম : মনোয়ারা খাঁ স্বামীর নাম: রাজা খাঁ বাড়ির নং : n0006 বয়স : 44 লিঙ্গ : মহিলা	FPL1607217 ফটো উপলব্ধ	14 নাম : রাজা খাঁ পিতার নাম: জালাল খাঁ বাড়ির নং : n0006 বয়স : 46 লিঙ্গ : পুরুষ	FPL2354405 ফটো উপলব্ধ	15 নাম : ইসমাতারা বিউটি স্বামীর নাম: জিয়ার আলি খাঁ বাড়ির নং : n0005 বয়স : 35 লিঙ্গ : মহিলা	SLY1397934 ফটো উপলব্ধ
16 নাম : জিয়ারআলি খাঁ পিতার নাম: জালাল খাঁ বাড়ির নং : n0005 বয়স : 49 লিঙ্গ : পুরুষ	WB/11/073/300535 ফটো উপলব্ধ	17 নাম : আলাউদ্দিন খাঁ পিতার নাম: মাম্মান খাঁ বাড়ির নং : n0004 বয়স : 30 লিঙ্গ : পুরুষ	SLY1683739 ফটো উপলব্ধ	18 নাম : মাসুদ খাঁ পিতার নাম: মাম্মান খাঁ বাড়ির নং : n0004 বয়স : 34 লিঙ্গ : পুরুষ	SLY1201078 ফটো উপলব্ধ
19 নাম : আদুরী খাঁ স্বামীর নাম: মাম্মান খাঁ বাড়ির নং : n0004 বয়স : 61 লিঙ্গ : মহিলা	WB/11/073/300474 ফটো উপলব্ধ	20 নাম : মাম্মান খাঁ পিতার নাম: জালাল খাঁ বাড়ির নং : n0004 বয়স : 67 লিঙ্গ : পুরুষ	WB/11/073/300478 ফটো উপলব্ধ	21 নাম : সাহাজামাল খাঁ পিতার নাম: জালাল খাঁ বাড়ির নং : n0003 বয়স : 38 লিঙ্গ : পুরুষ	FPL2662153 ফটো উপলব্ধ
22 নাম : উমেছা খাঁ স্বামীর নাম: জালাল খাঁ বাড়ির নং : n0003 বয়স : 71 লিঙ্গ : মহিলা	WB/11/073/300526 ফটো উপলব্ধ	23 নাম : প্রার্থনা খাতুন পিতার নাম: জিয়ার মল্লিক বাড়ির নং : এন0017 বয়স : 26 লিঙ্গ : মহিলা	SLY2112837 ফটো উপলব্ধ	24 নাম : রুপিজা খাতুন স্বামীর নাম: কুদ্দুচ সেখ বাড়ির নং : N0161 বয়স : 27 লিঙ্গ : মহিলা	SLY2016152 ফটো উপলব্ধ
25 নাম : রেকসোনা খাতুন স্বামীর নাম: তাজু সেখ বাড়ির নং : N0192 বয়স : 26 লিঙ্গ : মহিলা	SLY2016236 ফটো উপলব্ধ	26 নাম : লুৎফা খাতুন পিতার নাম: আরশেদ সেখ বাড়ির নং : N0179 বয়স : 27 লিঙ্গ : মহিলা	SLY2016244 ফটো উপলব্ধ	27 নাম : নূরহাফিজা খাতুন স্বামীর নাম: আলাউদ্দিন খাঁ বাড়ির নং : n0249 বয়স : 29 লিঙ্গ : মহিলা	SLY2016350 ফটো উপলব্ধ
28 নাম : পাপিয়া খাতুন পিতার নাম: কামেশ সেখ বাড়ির নং : এন0161 বয়স : 33 লিঙ্গ : মহিলা	SLY1602275 ফটো উপলব্ধ	29 নাম : মোবারক খান পিতার নাম: রাজা খান বাড়ির নং : n0251 বয়স : 27 লিঙ্গ : পুরুষ	SLY2016376 ফটো উপলব্ধ	30 নাম : আশরাফুল ঘরামী পিতার নাম: ফজল ঘরামী বাড়ির নং : n0242 বয়স : 26 লিঙ্গ : পুরুষ	SLY2016285 ফটো উপলব্ধ

বিধানসভা নির্বাচনক্ষেত্রের নং, নাম : 82-চাপড়া
ভাগ নং, নাম : 1-দ:বড়আন্দুলিয়া বিশ্বাসপাড়া,

31	SLY2016293	ফটো উপলব্ধ	নাম : আবদুল হামিদ ঘরামী পিতার নাম: ফজলু ঘরামী বাড়ির নং : n0243 বয়স : 29 লিঙ্গ : পুরুষ	32	SLY1201094	ফটো উপলব্ধ	নাম : রঘুমানি ঘোষ স্বামীর নাম: শ্যামল ঘোষ বাড়ির নং : n0036 বয়স : 46 লিঙ্গ : মহিলা	33	WB/11/073/303241	ফটো উপলব্ধ	নাম : শ্যামল ঘোষ পিতার নাম: কৃষ্ণপদ ঘোষ বাড়ির নং : n0036 বয়স : 51 লিঙ্গ : পুরুষ
34	WB/11/073/303229	ফটো উপলব্ধ	নাম : আরতি ঘোষ স্বামীর নাম: কৃষ্ণপদ ঘোষ বাড়ির নং : n0036 বয়স : 71 লিঙ্গ : মহিলা	35	SLY1801000	ফটো উপলব্ধ	নাম : মালা ঘোষ স্বামীর নাম: উত্তম ঘোষ বাড়ির নং : n0036 বয়স : 30 লিঙ্গ : মহিলা	36	FPL2479616	ফটো উপলব্ধ	নাম : উত্তম ঘোষ পিতার নাম: কৃষ্ণপদ ঘোষ বাড়ির নং : n0036 বয়স : 39 লিঙ্গ : পুরুষ
37	SLY1201086	ফটো উপলব্ধ	নাম : সুস্মিতা ঘোষ স্বামীর নাম: সাগর ঘোষ বাড়ির নং : n0036 বয়স : 36 লিঙ্গ : মহিলা	38	FPL2479608	ফটো উপলব্ধ	নাম : সাগর ঘোষ পিতার নাম: কৃষ্ণপদ ঘোষ বাড়ির নং : n0036 বয়স : 41 লিঙ্গ : পুরুষ	39	SLY1398270	ফটো উপলব্ধ	নাম : বুলবুলি ঘোষ স্বামীর নাম: গোপাল ঘোষ বাড়ির নং : n0225 বয়স : 35 লিঙ্গ : মহিলা
40	SLY1800820	ফটো উপলব্ধ	নাম : তাপসী চন্দ্র স্বামীর নাম: তাপস কুমার চন্দ্র বাড়ির নং : n0021 বয়স : 38 লিঙ্গ : মহিলা	41	FPL2250454	ফটো উপলব্ধ	নাম : তাপস কুমার চন্দ্র পিতার নাম: প্রফুল্ল চন্দ্র বাড়ির নং : n0021 বয়স : 48 লিঙ্গ : পুরুষ	Q 42	SLY1492529	ফটো উপলব্ধ	নাম : চায়না দত্ত স্বামীর নাম: অশোক দত্ত বাড়ির নং : বয়স : 45 লিঙ্গ : মহিলা
43	SLY1714393	ফটো উপলব্ধ	নাম : সাহেব চন্দ্র পিতার নাম: অরুণ কুমার চন্দ্র বাড়ির নং : n0008 বয়স : 30 লিঙ্গ : পুরুষ	44	FPL2354413	ফটো উপলব্ধ	নাম : শ্যামলী চন্দ্র স্বামীর নাম: অরুণ কুমার চন্দ্র বাড়ির নং : n0008 বয়স : 51 লিঙ্গ : মহিলা	45	WB/11/073/300328	ফটো উপলব্ধ	নাম : অরুণকুমার চন্দ্র পিতার নাম: অজিতকুমার চন্দ্র বাড়ির নং : n0008 বয়স : 64 লিঙ্গ : পুরুষ
46	FPL2479665	ফটো উপলব্ধ	নাম : বিশ্বগীত দত্ত পিতার নাম: গোপাল দত্ত বাড়ির নং : n0028 বয়স : 40 লিঙ্গ : পুরুষ	47	SLY2079663	ফটো উপলব্ধ	নাম : অঞ্জন দত্ত পিতার নাম: ভীম চন্দ্র দত্ত বাড়ির নং : এন0011 বয়স : 25 লিঙ্গ : পুরুষ	48	SLY1492578	ফটো উপলব্ধ	নাম : রমা দত্ত স্বামীর নাম: বৃন্দেব দত্ত বাড়ির নং : n0024 বয়স : 33 লিঙ্গ : মহিলা
49	SLY1896000	ফটো উপলব্ধ	নাম : সুদীপ দত্ত পিতার নাম: দিলীপ দত্ত বাড়ির নং : n0019 বয়স : 27 লিঙ্গ : পুরুষ	50	SLY1896034	ফটো উপলব্ধ	নাম : সৌভিক দত্ত পিতার নাম: স্বপন দত্ত বাড়ির নং : n0023 বয়স : 27 লিঙ্গ : পুরুষ	51	FPL2117281	ফটো উপলব্ধ	নাম : কৃষ্ণপদ দত্ত পিতার নাম: বহু বল্লভ দত্ত বাড়ির নং : n0018 বয়স : 69 লিঙ্গ : পুরুষ
52	SLY1187889	ফটো উপলব্ধ	নাম : উয়েসল্যা সান্দ্রা সেন স্বামীর নাম: সুব্রত সেন বাড়ির নং : N0158 বয়স : 35 লিঙ্গ : মহিলা	53	SLY2556561	ফটো উপলব্ধ	নাম : প্রিয়ংবদা দত্ত পিতার নাম: দেবশীষ দত্ত বাড়ির নং : বড় আন্দুলিয়া বয়স : 21 লিঙ্গ : মহিলা	54	WB/11/073/300356	ফটো উপলব্ধ	নাম : সুভাষ দত্ত পিতার নাম: শৈলেন্দ্রনাথ দত্ত বাড়ির নং : n0015 বয়স : 66 লিঙ্গ : পুরুষ
55	WB/11/073/300080	ফটো উপলব্ধ	নাম : মিনাকী দত্ত স্বামীর নাম: স্বপন দত্ত বাড়ির নং : n0014 বয়স : 61 লিঙ্গ : মহিলা	56	WB/11/073/300430	ফটো উপলব্ধ	নাম : বিশ্বনাথ দত্ত পিতার নাম: শৈলেন্দ্রনাথ দত্ত বাড়ির নং : n0013 বয়স : 79 লিঙ্গ : পুরুষ	57	FPL2667707	ফটো উপলব্ধ	নাম : অঞ্জলী দে স্বামীর নাম: ভীমচন্দ্র দত্ত বাড়ির নং : n0011 বয়স : 52 লিঙ্গ : মহিলা
58	WB/11/073/300501	ফটো উপলব্ধ	নাম : বর্ণালী দত্ত স্বামীর নাম: গোপাল দত্ত বাড়ির নং : n0028 বয়স : 53 লিঙ্গ : মহিলা	59	WB/11/073/300538	ফটো উপলব্ধ	নাম : করুণাময়ী দত্ত স্বামীর নাম: অজিত দত্ত বাড়ির নং : n0027 বয়স : 71 লিঙ্গ : মহিলা	60	FPL1605773	ফটো উপলব্ধ	নাম : উৎপল দত্ত পিতার নাম: সুকদেব দত্ত বাড়ির নং : n0026 বয়স : 46 লিঙ্গ : পুরুষ

বিধানসভা নির্বাচনক্ষেত্রের নং, নাম : 82-চাপড়া
ভাগ নং, নাম : 1-দ:বড়আন্দুলিয়া বিশ্বাসপাড়া,

61	WB/11/073/300023	ফটো উপলব্ধ	62	SLY1714542	ফটো উপলব্ধ	63	SLY1136548	ফটো উপলব্ধ
নাম : কৃষ্ণা দত্ত স্বামীর নাম: শুকদেব দত্ত বাড়ির নং : n0026 বয়স : 65 লিঙ্গ : মহিলা			নাম : প্রসেনজিৎ সরকার পিতার নাম: বুদ্ধদেব সরকার বাড়ির নং : n0024 বয়স : 30 লিঙ্গ : পুরুষ			নাম : পার্কার্ভী দত্ত স্বামীর নাম: নিলু দত্ত বাড়ির নং : n0024 বয়স : 45 লিঙ্গ : মহিলা		
64	FPL1606649	ফটো উপলব্ধ	65	FPL1605286	ফটো উপলব্ধ	66	FPL1606730	ফটো উপলব্ধ
নাম : বুদ্ধদেব দত্ত পিতার নাম: জগন্নাথ দত্ত বাড়ির নং : n0024 বয়স : 47 লিঙ্গ : পুরুষ			নাম : নীলু দত্ত পিতার নাম: জগন্নাথ দত্ত বাড়ির নং : n0024 বয়স : 51 লিঙ্গ : পুরুষ			নাম : অশোক দত্ত পিতার নাম: জগন্নাথ দত্ত বাড়ির নং : n0024 বয়স : 56 লিঙ্গ : পুরুষ		
67	FPL2354488	ফটো উপলব্ধ	68	WB/11/073/300463	ফটো উপলব্ধ	69	FPL2354447	ফটো উপলব্ধ
নাম : মিনতি দত্ত স্বামীর নাম: স্বপন দত্ত বাড়ির নং : n0023 বয়স : 58 লিঙ্গ : মহিলা			নাম : স্বপন দত্ত পিতার নাম: নিত্য গোপাল দত্ত বাড়ির নং : n0023 বয়স : 66 লিঙ্গ : পুরুষ			নাম : চন্দন দত্ত পিতার নাম: নিমাই দত্ত বাড়ির নং : n0020 বয়স : 57 লিঙ্গ : পুরুষ		
70	WB/11/073/300060	ফটো উপলব্ধ	71	FPL2117323	ফটো উপলব্ধ	72	FPL2117315	ফটো উপলব্ধ
নাম : মেনকা দত্ত স্বামীর নাম: নিমাই দত্ত বাড়ির নং : n0020 বয়স : 83 লিঙ্গ : মহিলা			নাম : মৌসুমী দত্ত স্বামীর নাম: দিলীপ কুমার দত্ত বাড়ির নং : n0019 বয়স : 49 লিঙ্গ : মহিলা			নাম : দিলীপ দত্ত পিতার নাম: বহুবল্লভ দত্ত বাড়ির নং : n0019 বয়স : 63 লিঙ্গ : পুরুষ		
73	SLY1714567	ফটো উপলব্ধ	74	WB/11/073/300432	ফটো উপলব্ধ	75	FPL2354512	ফটো উপলব্ধ
নাম : রিয়া দত্ত পিতার নাম: কৃষ্ণপদ দত্ত বাড়ির নং : n0018 বয়স : 29 লিঙ্গ : মহিলা			নাম : শিখা দত্ত স্বামীর নাম: কৃষ্ণপদ দত্ত বাড়ির নং : n0018 বয়স : 57 লিঙ্গ : মহিলা			নাম : সম্পা দত্ত স্বামীর নাম: দেবাশিস দত্ত বাড়ির নং : n0016 বয়স : 44 লিঙ্গ : মহিলা		
76	SLY2738862	ফটো উপলব্ধ	77	SLY1136605	ফটো উপলব্ধ	78	WB/11/073/300472	ফটো উপলব্ধ
নাম : দেবাশিস দত্ত পিতার নাম: হীরেন্দ্রনাথ দত্ত বাড়ির নং : n0016 বয়স : 53 লিঙ্গ : পুরুষ			নাম : সৌরভ দত্ত পিতার নাম: সুভাষ চন্দ্র দত্ত বাড়ির নং : n0015 বয়স : 36 লিঙ্গ : পুরুষ			নাম : অঞ্জনা দত্ত স্বামীর নাম: সুভাষ দত্ত বাড়ির নং : n0015 বয়স : 61 লিঙ্গ : মহিলা		
79	FPL2354454	ফটো উপলব্ধ	80	FPL2354496	ফটো উপলব্ধ	81	KAM2104636	ফটো উপলব্ধ
নাম : সুচিত্রা দত্ত স্বামীর নাম: চন্দন দত্ত বাড়ির নং : n0020 বয়স : 48 লিঙ্গ : মহিলা			নাম : অমিত দত্ত পিতার নাম: গোপাল দত্ত বাড়ির নং : n0028 বয়স : 41 লিঙ্গ : পুরুষ			নাম : রিংকী দত্ত(বল) স্বামীর নাম: অমিত দত্ত বাড়ির নং : n0028 বয়স : 38 লিঙ্গ : মহিলা		
82	SLY2016145	ফটো উপলব্ধ	83	SLY2016129	ফটো উপলব্ধ	84	FJN1425149	ফটো উপলব্ধ
নাম : তরুনজিৎ দত্ত পিতার নাম: সুভাষ দত্ত বাড়ির নং : N0035 বয়স : 27 লিঙ্গ : পুরুষ			নাম : বিশ্বজিৎ দত্ত পিতার নাম: নীলমনি দত্ত বাড়ির নং : N0024 বয়স : 26 লিঙ্গ : পুরুষ			নাম : দীপা দত্ত স্বামীর নাম: উত্তম দত্ত বাড়ির নং : n0011 বয়স : 45 লিঙ্গ : মহিলা		
85	SLY1136803	ফটো উপলব্ধ	86	FPL1608751	ফটো উপলব্ধ	87	SLY2494508	ফটো উপলব্ধ
নাম : অভিজিৎ দত্ত পিতার নাম: ত্রিধীপ দত্ত বাড়ির নং : n0218 বয়স : 36 লিঙ্গ : পুরুষ			নাম : উত্তম দত্ত পিতার নাম: বাসুদেব দত্ত বাড়ির নং : n0011 বয়স : 67 লিঙ্গ : পুরুষ			নাম : প্রীয়াংগু দত্ত পিতার নাম: চন্দন দত্ত বাড়ির নং : এন0020 বয়স : 24 লিঙ্গ : পুরুষ		
88	SLY2519395	ফটো উপলব্ধ	89	FPL0689075	ফটো উপলব্ধ	90	SLY2504231	ফটো উপলব্ধ
নাম : মনীষা দত্ত দাস স্বামীর নাম: অভিজিৎ দত্ত বাড়ির নং : দক্ষিণ বড় আন্দুলিয়া বয়স : 26 লিঙ্গ : মহিলা			নাম : ভীম চন্দ্র দত্ত পিতার নাম: বাসুদেব দত্ত বাড়ির নং : n0011 বয়স : 67 লিঙ্গ : পুরুষ			নাম : সুস্মিতা দাস কর্মকার স্বামীর নাম: গোপাল দাস বাড়ির নং : এন0030 বয়স : 25 লিঙ্গ : মহিলা		

91	SLY1896208	ফটো উপলব্ধ	92	FPL2479657	ফটো উপলব্ধ	93	FPL1607647	ফটো উপলব্ধ
নাম : অতনু দাস পিতার নাম: অসীম দাস বাড়ির নং : n0029 বয়স : 27 লিঙ্গ : পুরুষ			নাম : মোনালিসা দাস স্বামীর নাম: সহদেব দাস বাড়ির নং : n0029 বয়স : 43 লিঙ্গ : মহিলা			নাম : শেফালী দাস পিতার নাম: কার্তিকচন্দ্র দাস বাড়ির নং : n0030 বয়স : 52 লিঙ্গ : মহিলা		
94	WB/11/073/300314	ফটো উপলব্ধ	95	WB/11/073/291058	ফটো উপলব্ধ	96	FPL1606821	ফটো উপলব্ধ
নাম : বিশ্বনাথ দাস পিতার নাম: কার্তিকচন্দ্র দাস বাড়ির নং : n0030 বয়স : 50 লিঙ্গ : পুরুষ			নাম : অঞ্জলী দাস স্বামীর নাম: হরেন্দ্রনাথ দাস বাড়ির নং : n0203 বয়স : 68 লিঙ্গ : মহিলা			নাম : সহদেব দাস পিতার নাম: সনৎ দাস বাড়ির নং : n0029 বয়স : 54 লিঙ্গ : পুরুষ		
97	FPL2354520	ফটো উপলব্ধ	98	WB/11/073/300334	ফটো উপলব্ধ	99	FPL2351278	ফটো উপলব্ধ
নাম : বন্দনা দাস স্বামীর নাম: অসীম দাস বাড়ির নং : n0029 বয়স : 47 লিঙ্গ : মহিলা			নাম : অসীম দাস পিতার নাম: সনৎ দাস বাড়ির নং : n0029 বয়স : 58 লিঙ্গ : পুরুষ			নাম : সুরত দাস পিতার নাম: হরেন্দ্রনাথ দাস বাড়ির নং : n0204 বয়স : 43 লিঙ্গ : পুরুষ		
100	SLY2079697	ফটো উপলব্ধ	101	SLY1714468	ফটো উপলব্ধ	102	SLY2312999	ফটো উপলব্ধ
নাম : গোপাল দাস পিতার নাম: বিকাশ দাস বাড়ির নং : এন0030 বয়স : 25 লিঙ্গ : পুরুষ			নাম : শিপ্রা দাস স্বামীর নাম: সুরত দাস বাড়ির নং : n0203 বয়স : 39 লিঙ্গ : মহিলা			নাম : অর্পণ দাস পিতার নাম: অসীম দাস বাড়ির নং : N0029 বয়স : 24 লিঙ্গ : পুরুষ		
103	FPL2479806	ফটো উপলব্ধ	104	SLY2547537	ফটো উপলব্ধ	105	FPL2667657	ফটো উপলব্ধ
নাম : সাগর সেখ পিতার নাম: চতুর সেখ বাড়ির নং : এন0038 বয়স : 45 লিঙ্গ : পুরুষ			নাম : পূর্ণিমা দে স্বামীর নাম: নীলকমল দে বাড়ির নং : n0034 বয়স : 60 লিঙ্গ : মহিলা			নাম : সুমিত্রা দে স্বামীর নাম: উত্তম দে বাড়ির নং : n0032 বয়স : 52 লিঙ্গ : মহিলা		
106	FPL2768125	ফটো উপলব্ধ	107	SLY2204162	ফটো উপলব্ধ	108	SLY2204196	ফটো উপলব্ধ
নাম : অমিত কুমার দে পিতার নাম: বিক্রমজিৎ দে বাড়ির নং : n0031 বয়স : 37 লিঙ্গ : পুরুষ			নাম : মঞ্জু দে স্বামীর নাম: বিক্রমজিত দে বাড়ির নং : n0031 বয়স : 57 লিঙ্গ : মহিলা			নাম : সত্যজিৎ দে পিতার নাম: নৃসিংহচন্দ্র দে বাড়ির নং : n0031 বয়স : 52 লিঙ্গ : পুরুষ		
109	SLY1374107	ফটো উপলব্ধ	110	SLY1714492	ফটো উপলব্ধ	111	SLY0183152	ফটো উপলব্ধ
নাম : বৃন্দা দে স্বামীর নাম: সত্যজিৎ দে বাড়ির নং : n0031 বয়স : 37 লিঙ্গ : মহিলা			নাম : সৌম্যজিৎ দত্ত পিতার নাম: সুভাষ দত্ত বাড়ির নং : n0035 বয়স : 30 লিঙ্গ : পুরুষ			নাম : অভিজিৎ দে পিতার নাম: শ্যাম সন্দর দে বাড়ির নং : n0035 বয়স : 38 লিঙ্গ : পুরুষ		
112	WB/11/073/300070	ফটো উপলব্ধ	113	WB/11/073/300410	ফটো উপলব্ধ	114	WB/11/073/291394	ফটো উপলব্ধ
নাম : সন্ধ্যারানী দে স্বামীর নাম: শ্যামল দে বাড়ির নং : n0035 বয়স : 59 লিঙ্গ : মহিলা			নাম : চায়না দে পিতার নাম: অমল্যাচরন দে বাড়ির নং : n0033 বয়স : 49 লিঙ্গ : মহিলা			নাম : মিতা দে স্বামীর নাম: শান্তি দে বাড়ির নং : n0033 বয়স : 49 লিঙ্গ : মহিলা		
115	WB/11/073/300339	ফটো উপলব্ধ	116	SLY2639094	ফটো উপলব্ধ	117	FPL2354546	ফটো উপলব্ধ
নাম : শান্তি দে পিতার নাম: অমল্যাচরন দে বাড়ির নং : n0033 বয়স : 55 লিঙ্গ : পুরুষ			নাম : মানিক সেখ পিতার নাম: সঞ্জয় সেখ বাড়ির নং : এন0038 বয়স : 23 লিঙ্গ : পুরুষ			নাম : উত্তম দে পিতার নাম: ফিনভূষণ দে বাড়ির নং : n0032 বয়স : 51 লিঙ্গ : পুরুষ		
118	SLY2547545	ফটো উপলব্ধ	119	SLY1800796	ফটো উপলব্ধ	120	SLY2427060	ফটো উপলব্ধ
নাম : নীলকমল দে পিতার নাম: শম্ভুনাথ দে বাড়ির নং : n0034 বয়স : 66 লিঙ্গ : পুরুষ			নাম : সুমনা দে পিতার নাম: উত্তম দে বাড়ির নং : n0032 বয়স : 29 লিঙ্গ : মহিলা			নাম : সুষমা দে পিতার নাম: উত্তম দে বাড়ির নং : এন0032 বয়স : 23 লিঙ্গ : মহিলা		

বিধানসভা নির্বাচনক্ষেত্রের নং, নাম : 82-চাপড়া
ভাগ নং, নাম : 1-দ:বড়আন্দুলিয়া বিশ্বাসপাড়া,

121 নাম : সাগেরা খাতুন পিতার নাম: আনছার পিয়াদা বাড়ির নং : n0038 বয়স : 39 লিঙ্গ : মহিলা	FPL2768034 ফটো উপলব্ধ	122 নাম : মুক্তার পিয়াদা পিতার নাম: আনছার পিয়াদা বাড়ির নং : n0038 বয়স : 38 লিঙ্গ : পুরুষ	SLY1302009 ফটো উপলব্ধ	123 নাম : প্রিয়া পিয়াদা স্বামীর নাম: আল্হারাখা পিয়াদা বাড়ির নং : N0063 বয়স : 27 লিঙ্গ : মহিলা	SLY2016194 ফটো উপলব্ধ
124 নাম : সাহিবা পিয়াদা স্বামীর নাম: মুক্তার পিয়াদা বাড়ির নং : n0038 বয়স : 34 লিঙ্গ : মহিলা	SLY1201110 ফটো উপলব্ধ	125 নাম : মহিরণ পিয়াদা স্বামীর নাম: আনছার পিয়াদা বাড়ির নং : n0038 বয়স : 67 লিঙ্গ : মহিলা	WB/11/073/300172 ফটো উপলব্ধ	126 নাম : ইকতার আলি পিয়াদা পিতার নাম: আনছার পিয়াদা বাড়ির নং : n0038 বয়স : 40 লিঙ্গ : পুরুষ	FPL2662096 ফটো উপলব্ধ
127 নাম : সোনা বেওয়া স্বামীর নাম: ওয়াজ পিয়াদা বাড়ির নং : n0037 বয়স : 71 লিঙ্গ : মহিলা	SLY2719896 ফটো উপলব্ধ	128 নাম : সাবিনা পিয়াদা স্বামীর নাম: ইকতার আলি পিয়াদা বাড়ির নং : n0038 বয়স : 34 লিঙ্গ : মহিলা	SLY1201102 ফটো উপলব্ধ	129 নাম : গিয়াস পিয়াদা পিতার নাম: ওয়াজ পিয়াদা বাড়ির নং : n0037 বয়স : 53 লিঙ্গ : পুরুষ	SLY2666873 ফটো উপলব্ধ
130 নাম : বানু পিয়াদা স্বামীর নাম: গিয়াস পিয়াদা বাড়ির নং : n0037 বয়স : 49 লিঙ্গ : মহিলা	SLY2666899 ফটো উপলব্ধ	131 নাম : হানুবিবি পিয়াদা স্বামীর নাম: ফকির পিয়াদা বাড়ির নং : n0038 বয়স : 53 লিঙ্গ : মহিলা	WB/11/073/300142 ফটো উপলব্ধ	132 নাম : মোকাম পিয়াদা পিতার নাম: ফকির পিয়াদা বাড়ির নং : n0038 বয়স : 33 লিঙ্গ : পুরুষ	SLY1301985 ফটো উপলব্ধ
133 নাম : নাজিম উদ্দিন পিয়া. দা পিতার নাম: গিয়াস পিয়া. দা বাড়ির নং : এন0037 বয়স : 24 লিঙ্গ : পুরুষ	SLY2443117 ফটো উপলব্ধ	134 নাম : রেজ্বীনা খাতুন স্বামীর নাম: নাজিম উদ্দিন পিয়াদা বাড়ির নং : বড় আন্দুলিয়া বয়স : 23 লিঙ্গ : মহিলা	SLY2563906 ফটো উপলব্ধ	135 নাম : নাসিমা বিবি স্বামীর নাম: সেলিম সেখ বাড়ির নং : N0103 বয়স : 42 লিঙ্গ : মহিলা	SLY2016186 ফটো উপলব্ধ
136 নাম : নুরজাহান বিবি স্বামীর নাম: ফজলু ঘরামী বাড়ির নং : n0241 বয়স : 48 লিঙ্গ : মহিলা	SLY2016277 ফটো উপলব্ধ	137 নাম : শ্যামলী বিশ্বাস স্বামীর নাম: সাগর বিশ্বাস বাড়ির নং : n0065 বয়স : 39 লিঙ্গ : মহিলা	SLY1800903 ফটো উপলব্ধ	138 নাম : কাকলী বিশ্বাস স্বামীর নাম: পার্থ বিশ্বাস বাড়ির নং : n0051 বয়স : 46 লিঙ্গ : মহিলা	FPL1606904 ফটো উপলব্ধ
139 নাম : সুস্মিতা বিশ্বাস স্বামীর নাম: শোভন বিশ্বাস বাড়ির নং : n0049 বয়স : 39 লিঙ্গ : মহিলা	SLY1136555 ফটো উপলব্ধ	140 নাম : অনুরাধা বিশ্বাস স্বামীর নাম: প্রদীপকুমার বিশ্বাস বাড়ির নং : n0070 বয়স : 61 লিঙ্গ : মহিলা	WB/11/073/300042 ফটো উপলব্ধ	141 নাম : প্রসেনজিৎ বিশ্বাস পিতার নাম: প্রদীপ কুমার বিশ্বাস বাড়ির নং : n0070 বয়স : 36 লিঙ্গ : পুরুষ	FPL2768117 ফটো উপলব্ধ
142 নাম : রাখি বিশ্বাস স্বামীর নাম: প্রসেনজিৎ বিশ্বাস বাড়ির নং : n0070 বয়স : 36 লিঙ্গ : মহিলা	SLY1602457 ফটো উপলব্ধ	143 নাম : প্রসেনজিৎ বিশ্বাস পিতার নাম: প্রবীর কুমার বিশ্বাস বাড়ির নং : n0071 বয়স : 41 লিঙ্গ : পুরুষ	FPL2479525 ফটো উপলব্ধ	144 নাম : প্রশান্ত বিশ্বাস পিতার নাম: শক্তিপদ বিশ্বাস বাড়ির নং : n0072 বয়স : 69 লিঙ্গ : পুরুষ	WB/11/073/300252 ফটো উপলব্ধ
145 নাম : উমা বিশ্বাস স্বামীর নাম: প্রশান্ত বিশ্বাস বাড়ির নং : n0072 বয়স : 59 লিঙ্গ : মহিলা	WB/11/073/300228 ফটো উপলব্ধ	146 নাম : প্রদ্যাৎ বিশ্বাস পিতার নাম: প্রশান্ত বিশ্বাস বাড়ির নং : n0072 বয়স : 31 লিঙ্গ : পুরুষ	SLY1492792 ফটো উপলব্ধ	147 নাম : সুব্রত বিশ্বাস পিতার নাম: শক্তিপদ বিশ্বাস বাড়ির নং : n0072 বয়স : 56 লিঙ্গ : পুরুষ	FPL1606912 ফটো উপলব্ধ
148 নাম : সুপর্ণা বিশ্বাস স্বামীর নাম: সুব্রত বিশ্বাস বাড়ির নং : n0072 বয়স : 47 লিঙ্গ : মহিলা	SLY1767607 ফটো উপলব্ধ	149 নাম : বাপ্পা বিশ্বাস পিতার নাম: শক্তিপদ বিশ্বাস বাড়ির নং : n0073 বয়স : 54 লিঙ্গ : পুরুষ	WB/11/073/300257 ফটো উপলব্ধ	150 নাম : রতন কুমার বিশ্বাস পিতার নাম: রণজিৎ বিশ্বাস বাড়ির নং : n0073 বয়স : 47 লিঙ্গ : পুরুষ	FPL1605674 ফটো উপলব্ধ

বিধানসভা নির্বাচনক্ষেত্রের নং, নাম : 82-চাপড়া
ভাগ নং, নাম : 1-দ:বড়আন্দুলিয়া বিশ্বাসপাড়া,

151 নাম : সুমিত্রা বিশ্বাস স্বামীর নাম: রতন কুমার বিশ্বাস বাড়ির নং : n0073 বয়স : 34 লিঙ্গ : মহিলা	SLY1201151 ফটো উপলব্ধ	152 নাম : সুমন বিশ্বাস পিতার নাম: নিশীথ বিশ্বাস বাড়ির নং : N0060 বয়স : 26 লিঙ্গ : পুরুষ	SLY2016210 ফটো উপলব্ধ	153 নাম : রাহুল বিশ্বাস পিতার নাম: রবিন্দ্রনাথ বিশ্বাস বাড়ির নং : N0052 বয়স : 26 লিঙ্গ : পুরুষ	SLY2016269 ফটো উপলব্ধ
154 নাম : আল্লারাখা পিয়াদা পিতার নাম: ফকির পিয়াদা বাড়ির নং : n0063 বয়স : 32 লিঙ্গ : পুরুষ	SLY1683754 ফটো উপলব্ধ	155 নাম : লাভলী বিশ্বাস পিতার নাম: অনিল বিশ্বাস বাড়ির নং : n0063 বয়স : 43 লিঙ্গ : মহিলা	FPL1605344 ফটো উপলব্ধ	156 নাম : গৌতম বিশ্বাস পিতার নাম: অনিল বিশ্বাস বাড়ির নং : n0063 বয়স : 44 লিঙ্গ : পুরুষ	FPL1606748 ফটো উপলব্ধ
157 নাম : সুব্রত বিশ্বাস পিতার নাম: জগন্নাথ বিশ্বাস বাড়ির নং : n0062 বয়স : 53 লিঙ্গ : পুরুষ	WB/11/073/300035 ফটো উপলব্ধ	158 নাম : দেবব্রত বিশ্বাস পিতার নাম: জগন্নাথ বিশ্বাস বাড়ির নং : n0062 বয়স : 56 লিঙ্গ : পুরুষ	WB/11/073/300265 ফটো উপলব্ধ	159 নাম : শেফালী বিশ্বাস স্বামীর নাম: জগন্নাথ বিশ্বাস বাড়ির নং : n0062 বয়স : 71 লিঙ্গ : মহিলা	WB/11/073/300131 ফটো উপলব্ধ
160 নাম : তপতী বিশ্বাস স্বামীর নাম: মদন বিশ্বাস বাড়ির নং : n0061 বয়স : 54 লিঙ্গ : মহিলা	WB/11/073/300315 ফটো উপলব্ধ	161 নাম : মালা বিশ্বাস স্বামীর নাম: নিশীথ বিশ্বাস বাড়ির নং : n0060 বয়স : 43 লিঙ্গ : মহিলা	FPL2354561 ফটো উপলব্ধ	162 নাম : নিশিথ বিশ্বাস পিতার নাম: অধীর বিশ্বাস বাড়ির নং : n0060 বয়স : 57 লিঙ্গ : পুরুষ	WB/11/073/300442 ফটো উপলব্ধ
163 নাম : বিতান বিশ্বাস পিতার নাম: বিপুলকুমার বিশ্বাস বাড়ির নং : n0058 বয়স : 45 লিঙ্গ : পুরুষ	FPL2354629 ফটো উপলব্ধ	164 নাম : কৃষ্ণা বিশ্বাস স্বামীর নাম: বিপুল বিশ্বাস বাড়ির নং : n0058 বয়স : 61 লিঙ্গ : মহিলা	WB/11/073/300470 ফটো উপলব্ধ	165 নাম : পদ্মাবতী বিশ্বাস স্বামীর নাম: উজ্জল বিশ্বাস বাড়ির নং : n0057 বয়স : 41 লিঙ্গ : মহিলা	SLY0183517 ফটো উপলব্ধ
166 নাম : রীনা বিশ্বাস স্বামীর নাম: বিজন বিশ্বাস বাড়ির নং : n0057 বয়স : 38 লিঙ্গ : মহিলা	SLY1136613 ফটো উপলব্ধ	167 নাম : মৌমিতা বিশ্বাস পিতার নাম: আশিষ বিশ্বাস বাড়ির নং : এন0047 বয়স : 24 লিঙ্গ : মহিলা	SLY2499721 ফটো উপলব্ধ	168 নাম : প্রোজ্জল বিশ্বাস পিতার নাম: প্রবীর বিশ্বাস বাড়ির নং : এন0051 বয়স : 22 লিঙ্গ : পুরুষ	SLY2493195 ফটো উপলব্ধ
169 নাম : প্রিয়াক্ষো বিশ্বাস পিতার নাম: পার্থ বিশ্বাস বাড়ির নং : এন0051 বয়স : 25 লিঙ্গ : পুরুষ	SLY2079689 ফটো উপলব্ধ	170 নাম : সুমনা প্রামানিক স্বামীর নাম: শান্তনু বিশ্বাস বাড়ির নং : এন0048 বয়স : 35 লিঙ্গ : মহিলা	SLY2533545 ফটো উপলব্ধ	171 নাম : সুমন বিশ্বাস পিতার নাম: সমীর বিশ্বাস বাড়ির নং : এন0052 বয়স : 22 লিঙ্গ : পুরুষ	SLY2494417 ফটো উপলব্ধ
172 নাম : তানিয়া বিশ্বাস পিতার নাম: তাপস বিশ্বাস বাড়ির নং : এন0067 বয়স : 26 লিঙ্গ : মহিলা	SLY2112803 ফটো উপলব্ধ	173 নাম : মীরা বিশ্বাস স্বামীর নাম: সুনীল বিশ্বাস বাড়ির নং : n0065 বয়স : 65 লিঙ্গ : মহিলা	WB/11/073/300104 ফটো উপলব্ধ	174 নাম : রাজু বিশ্বাস পিতার নাম: সুনীল বিশ্বাস বাড়ির নং : n0065 বয়স : 40 লিঙ্গ : পুরুষ	FPL2354637 ফটো উপলব্ধ
175 নাম : পার্থ বিশ্বাস পিতার নাম: ভবানী বিশ্বাস বাড়ির নং : n0051 বয়স : 57 লিঙ্গ : পুরুষ	WB/11/073/300425 ফটো উপলব্ধ	176 নাম : রবিন্দ্রনাথ বিশ্বাস পিতার নাম: শ্যামাপদ বিশ্বাস বাড়ির নং : n0052 বয়স : 60 লিঙ্গ : পুরুষ	SLY1136597 ফটো উপলব্ধ	177 নাম : সমীর বিশ্বাস পিতার নাম: শ্যামাপদ বিশ্বাস বাড়ির নং : n0052 বয়স : 59 লিঙ্গ : পুরুষ	WB/11/073/300327 ফটো উপলব্ধ
178 নাম : তনুশ্রী বিশ্বাস স্বামীর নাম: সমীর বিশ্বাস বাড়ির নং : n0052 বয়স : 39 লিঙ্গ : মহিলা	FPL2355576 ফটো উপলব্ধ	179 নাম : শ্যামলী বিশ্বাস স্বামীর নাম: রবিন্দ্রনাথ বিশ্বাস বাড়ির নং : n0052 বয়স : 43 লিঙ্গ : মহিলা	FPL2117604 ফটো উপলব্ধ	180 নাম : বিকাশ বিশ্বাস পিতার নাম: সত্যরঞ্জন বিশ্বাস বাড়ির নং : n0055 বয়স : 79 লিঙ্গ : পুরুষ	WB/11/073/300414 ফটো উপলব্ধ

বিধানসভা নির্বাচনক্ষেত্রের নং, নাম : 82-চাপড়া
ভাগ নং, নাম : 1-দ:বড়আন্দুলিয়া বিশ্বাসপাড়া,

181 নাম : সম্পা বিশ্বাস স্বামীর নাম: অচিন্তা বিশ্বাস বাড়ির নং : n0041 বয়স : 38 লিঙ্গ : মহিলা	FPL2767911 ফটো উপলব্ধ	182 নাম : অসীম বিশ্বাস পিতার নাম: সুধীর বিশ্বাস বাড়ির নং : n0042 বয়স : 66 লিঙ্গ : পুরুষ	WB/11/073/300331 ফটো উপলব্ধ	183 নাম : উজ্জল বিশ্বাস পিতার নাম: সত্যরঞ্জন বিশ্বাস বাড়ির নং : n0057 বয়স : 61 লিঙ্গ : পুরুষ	SLY2184265 ফটো উপলব্ধ
184 নাম : বিজন বিশ্বাস পিতার নাম: সত্যরঞ্জন বিশ্বাস বাড়ির নং : n0057 বয়স : 56 লিঙ্গ : পুরুষ	WB/11/073/300215 ফটো উপলব্ধ	185 নাম : মানসী মন্ডল(বিশ্বাস) স্বামীর নাম: বিতান বিশ্বাস বাড়ির নং : n0058 বয়স : 36 লিঙ্গ : মহিলা	SLY1570928 ফটো উপলব্ধ	186 নাম : শুভব্রত বিশ্বাস পিতার নাম: সোমেন্দু কুমার বিশ্বাস বাড়ির নং : n0043 বয়স : 45 লিঙ্গ : পুরুষ	FPL2354579 ফটো উপলব্ধ
187 নাম : সবিতা বিশ্বাস স্বামীর নাম: সোমেন্দু বিশ্বাস বাড়ির নং : n0043 বয়স : 79 লিঙ্গ : মহিলা	WB/11/073/300372 ফটো উপলব্ধ	188 নাম : স্বপ্না বিশ্বাস স্বামীর নাম: অসীম বিশ্বাস বাড়ির নং : n0042 বয়স : 55 লিঙ্গ : মহিলা	WB/11/073/300125 ফটো উপলব্ধ	189 নাম : অচিন্ত বিশ্বাস পিতার নাম: সুধাংশু বিশ্বাস বাড়ির নং : n0041 বয়স : 45 লিঙ্গ : পুরুষ	FPL1604792 ফটো উপলব্ধ
190 নাম : শ্যামলী বিশ্বাস স্বামীর নাম: সুধাংশু বিশ্বাস বাড়ির নং : n0041 বয়স : 68 লিঙ্গ : মহিলা	FPL2354710 ফটো উপলব্ধ	191 নাম : লক্ষ্মীরানী বিশ্বাস স্বামীর নাম: অনিল বিশ্বাস বাড়ির নং : n0040 বয়স : 65 লিঙ্গ : মহিলা	WB/11/073/300124 ফটো উপলব্ধ	192 নাম : অনিল বিশ্বাস পিতার নাম: সুধীর বিশ্বাস বাড়ির নং : n0040 বয়স : 81 লিঙ্গ : পুরুষ	WB/11/073/300393 ফটো উপলব্ধ
193 নাম : প্রীতম বিশ্বাস পিতার নাম: বিমল বিশ্বাস বাড়ির নং : n0057 বয়স : 35 লিঙ্গ : পুরুষ	SLY1136571 ফটো উপলব্ধ	194 নাম : সীতা বিশ্বাস স্বামীর নাম: বিমল বিশ্বাস বাড়ির নং : n0057 বয়স : 57 লিঙ্গ : মহিলা	WB/11/073/300194 ফটো উপলব্ধ	195 নাম : লিপিকা বিশ্বাস স্বামীর নাম: পীযুষ কান্তি বিশ্বাস বাড়ির নং : n0056 বয়স : 46 লিঙ্গ : মহিলা	FPL2117851 ফটো উপলব্ধ
196 নাম : অবিষেক বিশ্বাস পিতার নাম: বিভাষ বিশ্বাস বাড়ির নং : n0056 বয়স : 35 লিঙ্গ : পুরুষ	SLY1136688 ফটো উপলব্ধ	197 নাম : তুনা বিশ্বাস স্বামীর নাম: পল্লব বিশ্বাস বাড়ির নং : n0056 বয়স : 48 লিঙ্গ : মহিলা	FPL2662195 ফটো উপলব্ধ	198 নাম : দীপ্তিরানী বিশ্বাস স্বামীর নাম: শ্যামাপদ বিশ্বাস বাড়ির নং : n0052 বয়স : 64 লিঙ্গ : মহিলা	WB/11/073/300034 ফটো উপলব্ধ
199 নাম : অর্পিতা বিশ্বাস স্বামীর নাম: প্রবীর বিশ্বাস বাড়ির নং : n0051 বয়স : 41 লিঙ্গ : মহিলা	FPL2250488 ফটো উপলব্ধ	200 নাম : সংজ্ঞা রায়বর্দন পিতার নাম: উৎপল রায়বর্দন বাড়ির নং : n0050 বয়স : 35 লিঙ্গ : মহিলা	SLY1450048 ফটো উপলব্ধ	201 নাম : বাবলী বিশ্বাস মায়ের নাম: প্রতিমা বিশ্বাস বাড়ির নং : n0050 বয়স : 63 লিঙ্গ : মহিলা	FPL2354694 ফটো উপলব্ধ
202 নাম : নীলেন্দু বিশ্বাস পিতার নাম: শঙ্কর বিশ্বাস বাড়ির নং : n0065 বয়স : 45 লিঙ্গ : পুরুষ	FPL2117547 ফটো উপলব্ধ	203 নাম : পল্লব বিশ্বাস পিতার নাম: প্রভাষ বিশ্বাস বাড়ির নং : n0056 বয়স : 56 লিঙ্গ : পুরুষ	WB/11/073/300170 ফটো উপলব্ধ	204 নাম : মনিকা বিশ্বাস পিতার নাম: বিকাশ বিশ্বাস বাড়ির নং : n0055 বয়স : 45 লিঙ্গ : মহিলা	FPL2117588 ফটো উপলব্ধ
205 নাম : শুকান্ত বিশ্বাস পিতার নাম: পিযুষকান্তি বিশ্বাস বাড়ির নং : n0053 বয়স : 43 লিঙ্গ : পুরুষ	SLY1136662 ফটো উপলব্ধ	206 নাম : সোমা বিশ্বাস স্বামীর নাম: পল্লব বিশ্বাস বাড়ির নং : n0053 বয়স : 40 লিঙ্গ : মহিলা	FPL2479566 ফটো উপলব্ধ	207 নাম : পল্লব বিশ্বাস পিতার নাম: পীযুষ বিশ্বাস বাড়ির নং : n0053 বয়স : 48 লিঙ্গ : পুরুষ	FPL1608371 ফটো উপলব্ধ
208 নাম : সাগর বিশ্বাস পিতার নাম: শঙ্কর বিশ্বাস বাড়ির নং : n0065 বয়স : 47 লিঙ্গ : পুরুষ	FPL2354660 ফটো উপলব্ধ	209 নাম : মীতা বিশ্বাস পিতার নাম: শংকর বিশ্বাস বাড়ির নং : n0065 বয়স : 53 লিঙ্গ : মহিলা	WB/11/073/300092 ফটো উপলব্ধ	210 নাম : বিশুজিৎ বিশ্বাস পিতার নাম: শক্তনাথ বিশ্বাস বাড়ির নং : n0065 বয়স : 55 লিঙ্গ : পুরুষ	WB/11/073/300048 ফটো উপলব্ধ

বিধানসভা নির্বাচনক্ষেত্রের নং, নাম : 82-চাপড়া
ভাগ নং, নাম : 1-দ:বড়আন্দুলিয়া বিশ্বাসপাড়া,

211	WB/11/073/300184	SLY1896141	WB/11/073/300381
নাম : কাঞ্চন বিশ্বাস স্বামীর নাম: শান্তনাথ বিশ্বাস বাড়ির নং : n0065 বয়স : 76 লিঙ্গ : মহিলা	ফটো উপলব্ধ	নাম : প্রিয়া বিশ্বাস পিতার নাম: পার্থ বিশ্বাস বাড়ির নং : n0051 বয়স : 27 লিঙ্গ : মহিলা	ফটো উপলব্ধ
214	FPL2354652	WB/11/073/300427	WB/20/138/825328
নাম : সন্তু বিশ্বাস পিতার নাম: সুকুমার বিশ্বাস বাড়ির নং : n0065 বয়স : 40 লিঙ্গ : পুরুষ	ফটো উপলব্ধ	নাম : সরস্বতী বিশ্বাস স্বামীর নাম: সুকুমার বিশ্বাস বাড়ির নং : n0065 বয়স : 67 লিঙ্গ : মহিলা	ফটো উপলব্ধ
217	FPL2117513	SLY1201144	WB/11/073/300121
নাম : মঞ্জু বিশ্বাস স্বামীর নাম: তাপস কুমার বিশ্বাস বাড়ির নং : n0065 বয়স : 50 লিঙ্গ : মহিলা	ফটো উপলব্ধ	নাম : সৌরভ বিশ্বাস পিতার নাম: রবীন্দ্রনাথ বিশ্বাস বাড়ির নং : n0064 বয়স : 34 লিঙ্গ : পুরুষ	ফটো উপলব্ধ
219	WB/11/073/300357	WB/11/073/300361	WB/11/073/300121
নাম : রবিন্দ্রনাথ বিশ্বাস পিতার নাম: পাচুগোপাল বিশ্বাস বাড়ির নং : n0064 বয়স : 76 লিঙ্গ : পুরুষ	ফটো উপলব্ধ	নাম : শোভন বিশ্বাস পিতার নাম: সুকুমার বিশ্বাস বাড়ির নং : n0049 বয়স : 51 লিঙ্গ : পুরুষ	ফটো উপলব্ধ
222	SLY2246288	SLY2246288	SLY2246288
নাম : বন্দনা বিশ্বাস স্বামীর নাম: সুকুমার বিশ্বাস বাড়ির নং : n0049 বয়স : 76 লিঙ্গ : মহিলা	ফটো উপলব্ধ	নাম : বন্দনা বিশ্বাস স্বামীর নাম: সুকুমার বিশ্বাস বাড়ির নং : n0049 বয়স : 76 লিঙ্গ : মহিলা	ফটো উপলব্ধ
223	SLY1201136	WB/11/073/300525	WB/11/073/300013
নাম : শান্তনু বিশ্বাস পিতার নাম: সুজিত বিশ্বাস বাড়ির নং : n0048 বয়স : 35 লিঙ্গ : পুরুষ	ফটো উপলব্ধ	নাম : গৌরী বিশ্বাস স্বামীর নাম: সুজিত বিশ্বাস বাড়ির নং : n0048 বয়স : 55 লিঙ্গ : মহিলা	ফটো উপলব্ধ
225	WB/11/073/300013	WB/11/073/300013	WB/11/073/300013
নাম : সুজিত বিশ্বাস পিতার নাম: গোবিন্দ বিশ্বাস বাড়ির নং : n0048 বয়স : 71 লিঙ্গ : পুরুষ	ফটো উপলব্ধ	নাম : সুজিত বিশ্বাস পিতার নাম: গোবিন্দ বিশ্বাস বাড়ির নং : n0048 বয়স : 71 লিঙ্গ : পুরুষ	ফটো উপলব্ধ
226	WB/10/063/036316	FPL1607886	FPL2662161
নাম : সবিতা বিশ্বাস স্বামীর নাম: আশীশ বিশ্বাস বাড়ির নং : n0047 বয়স : 52 লিঙ্গ : মহিলা	ফটো উপলব্ধ	নাম : আশীশ বিশ্বাস পিতার নাম: সুবল বিশ্বাস বাড়ির নং : n0047 বয়স : 55 লিঙ্গ : পুরুষ	ফটো উপলব্ধ
228	FPL2662161	FPL2662161	FPL2662161
নাম : সুষমা বিশ্বাস স্বামীর নাম: গৌরীশ বিশ্বাস বাড়ির নং : n0046 বয়স : 43 লিঙ্গ : মহিলা	ফটো উপলব্ধ	নাম : সুষমা বিশ্বাস স্বামীর নাম: গৌরীশ বিশ্বাস বাড়ির নং : n0046 বয়স : 43 লিঙ্গ : মহিলা	ফটো উপলব্ধ
229	WB/11/073/300055	WB/11/073/300029	WB/11/073/300029
নাম : গৌরীশ বিশ্বাস পিতার নাম: গোবর্দ্ধন বিশ্বাস বাড়ির নং : n0046 বয়স : 49 লিঙ্গ : পুরুষ	ফটো উপলব্ধ	নাম : লীলা বিশ্বাস স্বামীর নাম: গোবর্দ্ধন বিশ্বাস বাড়ির নং : n0046 বয়স : 79 লিঙ্গ : মহিলা	ফটো উপলব্ধ
231	SLY1201128	SLY1201128	SLY1201128
নাম : সৈকত বিশ্বাস পিতার নাম: লোকেন্দু কুমার বিশ্বাস বাড়ির নং : n0044 বয়স : 48 লিঙ্গ : পুরুষ	ফটো উপলব্ধ	নাম : সৈকত বিশ্বাস পিতার নাম: লোকেন্দু কুমার বিশ্বাস বাড়ির নং : n0044 বয়স : 48 লিঙ্গ : পুরুষ	ফটো উপলব্ধ
232	WB/11/073/300018	WB/11/073/300202	WB/11/073/300093
নাম : বুলু বিশ্বাস স্বামীর নাম: শিবপ্রসাদ বিশ্বাস বাড়ির নং : n0069 বয়স : 71 লিঙ্গ : মহিলা	ফটো উপলব্ধ	নাম : সুদীপ বিশ্বাস পিতার নাম: বাসুদেব বিশ্বাস বাড়ির নং : n0068 বয়স : 52 লিঙ্গ : পুরুষ	ফটো উপলব্ধ
234	WB/11/073/300093	WB/11/073/300093	WB/11/073/300093
নাম : রমা বিশ্বাস স্বামীর নাম: বাসুদেব বিশ্বাস বাড়ির নং : n0068 বয়স : 76 লিঙ্গ : মহিলা	ফটো উপলব্ধ	নাম : রমা বিশ্বাস স্বামীর নাম: বাসুদেব বিশ্বাস বাড়ির নং : n0068 বয়স : 76 লিঙ্গ : মহিলা	ফটো উপলব্ধ
235	WB/11/073/300503	SLY2186591	SLY2170017
নাম : বাসুদেব বিশ্বাস পিতার নাম: সত্যরঞ্জন বিশ্বাস বাড়ির নং : n0068 বয়স : 87 লিঙ্গ : পুরুষ	ফটো উপলব্ধ	নাম : তপতী বিশ্বাস স্বামীর নাম: সুজিত কুমার বিশ্বাস বাড়ির নং : n0054 বয়স : 48 লিঙ্গ : মহিলা	ফটো উপলব্ধ
237	SLY2170017	SLY2170017	SLY2170017
নাম : সুজিত কুমার বিশ্বাস পিতার নাম: অজিত বিশ্বাস বাড়ির নং : n0054 বয়স : 65 লিঙ্গ : পুরুষ	ফটো উপলব্ধ	নাম : সুজিত কুমার বিশ্বাস পিতার নাম: অজিত বিশ্বাস বাড়ির নং : n0054 বয়স : 65 লিঙ্গ : পুরুষ	ফটো উপলব্ধ
238	SLY1136647	SLY1301829	SLY2600559
নাম : পুতুল বিশ্বাস স্বামীর নাম: বাপ্পা বিশ্বাস বাড়ির নং : n0073 বয়স : 37 লিঙ্গ : মহিলা	ফটো উপলব্ধ	নাম : সমিত বিশ্বাস পিতার নাম: সুজিত কুমার বিশ্বাস বাড়ির নং : n0054 বয়স : 34 লিঙ্গ : পুরুষ	ফটো উপলব্ধ
239	SLY1301829	SLY2600559	SLY2600559
নাম : সমিত বিশ্বাস পিতার নাম: সুজিত কুমার বিশ্বাস বাড়ির নং : n0054 বয়স : 34 লিঙ্গ : পুরুষ	ফটো উপলব্ধ	নাম : দীপিকা বিশ্বাস স্বামীর নাম: সমিত বিশ্বাস বাড়ির নং : এন0049 বয়স : 23 লিঙ্গ : মহিলা	ফটো উপলব্ধ
240	SLY2600559	SLY2600559	SLY2600559
নাম : দীপিকা বিশ্বাস স্বামীর নাম: সমিত বিশ্বাস বাড়ির নং : এন0049 বয়স : 23 লিঙ্গ : মহিলা	ফটো উপলব্ধ	নাম : দীপিকা বিশ্বাস স্বামীর নাম: সমিত বিশ্বাস বাড়ির নং : এন0049 বয়স : 23 লিঙ্গ : মহিলা	ফটো উপলব্ধ

বিধানসভা নির্বাচনক্ষেত্রের নং, নাম : 82-চাপড়া
ভাগ নং, নাম : 1-দ:বড়আন্দুলিয়া বিশ্বাসপাড়া,

241	SLY2427078	ফটো উপলব্ধ	242	SLY2409530	ফটো উপলব্ধ	243	WB/11/073/300477	ফটো উপলব্ধ
নাম : প্রীতি বিশ্বাস পিতার নাম: পিঞ্চু কান্তি বিশ্বাস বাড়ির নং : এন0056 বয়স : 24 লিঙ্গ : মহিলা			নাম : পিঞ্চু কান্তি বিশ্বাস পিতার নাম: প্রভাষ কুমার বিশ্বাস বাড়ির নং : n0056 বয়স : 62 লিঙ্গ : পুরুষ			নাম : প্রবীর বিশ্বাস পিতার নাম: ভবানী দাস বিশ্বাস বাড়ির নং : n0051 বয়স : 56 লিঙ্গ : পুরুষ		
244	FPL1611144	ফটো উপলব্ধ	245	XUW1093855	ফটো উপলব্ধ	246	SLY2016384	ফটো উপলব্ধ
নাম : সুমিতা বিশ্বাস স্বামীর নাম: তাপস কুমার বিশ্বাস বাড়ির নং : n0067 বয়স : 50 লিঙ্গ : মহিলা			নাম : অঞ্জনা বিশ্বাস পিতার নাম: ভবরঞ্জন বিশ্বাস বাড়ির নং : n0252 বয়স : 41 লিঙ্গ : মহিলা			নাম : রনিতা বিশ্বাস স্বামীর নাম: সন্তু বিশ্বাস বাড়ির নং : n0253 বয়স : 28 লিঙ্গ : মহিলা		
247	SLY2079788	ফটো উপলব্ধ	248	SLY2079770	ফটো উপলব্ধ	249	SLY1714401	ফটো উপলব্ধ
নাম : সায়ন বিশ্বাস পিতার নাম: সুব্রত বিশ্বাস বাড়ির নং : এন0072 বয়স : 25 লিঙ্গ : পুরুষ			নাম : অক্ষয় বিশ্বাস পিতার নাম: তাপস কুমার বিশ্বাস বাড়ির নং : এন0065 বয়স : 25 লিঙ্গ : পুরুষ			নাম : তুষার বিশ্বাস পিতার নাম: তাপস কুমার বিশ্বাস বাড়ির নং : n0067 বয়স : 29 লিঙ্গ : পুরুষ		
250	WB/11/073/300112	ফটো উপলব্ধ	251	SLY1136530	ফটো উপলব্ধ	252	SLY1301803	ফটো উপলব্ধ
নাম : তাপস কুমার বিশ্বাস পিতার নাম: কানাইলাল বিশ্বাস বাড়ির নং : n0067 বয়স : 58 লিঙ্গ : পুরুষ			নাম : শ্যাম সুন্দর বিশ্বাস পিতার নাম: মদন বিশ্বাস বাড়ির নং : n0061 বয়স : 35 লিঙ্গ : পুরুষ			নাম : সৌরভ বিশ্বাস পিতার নাম: স্বপন কুমার বিশ্বাস বাড়ির নং : এন0065 বয়স : 34 লিঙ্গ : পুরুষ		
253	SLY2520039	ফটো উপলব্ধ	254	SLY2080174	ফটো উপলব্ধ	255	SLY2084101	ফটো উপলব্ধ
নাম : মমতা দেবনাথ বিশ্বাস স্বামীর নাম: সুকান্ত বিশ্বাস বাড়ির নং : এন0053 বয়স : 25 লিঙ্গ : মহিলা			নাম : হাসিনা খাতুন স্বামীর নাম: রণজিৎ মল্লিক বাড়ির নং : এন0112 বয়স : 26 লিঙ্গ : মহিলা			নাম : তাজমিনা মল্লিক স্বামীর নাম: হামিদ মল্লিক বাড়ির নং : এন0086 বয়স : 28 লিঙ্গ : মহিলা		
256	SLY1492651	ফটো উপলব্ধ	257	SLY2207785	ফটো উপলব্ধ	258	SLY2443216	ফটো উপলব্ধ
নাম : পারভিনা খাতুন পিতার নাম: আরশাদ মেখ বাড়ির নং : n0081 বয়স : 35 লিঙ্গ : মহিলা			নাম : ইউনিস মল্লিক পিতার নাম: জাঙ্গল মল্লিক বাড়ির নং : n0111 বয়স : 56 লিঙ্গ : পুরুষ			নাম : মৌসুমী খাতুন স্বামীর নাম: মনিরুল মল্লিক বাড়ির নং : এন0111 বয়স : 25 লিঙ্গ : মহিলা		
259	SLY2079713	ফটো উপলব্ধ	260	SLY2443257	ফটো উপলব্ধ	261	SLY2443273	ফটো উপলব্ধ
নাম : মনিরুল মল্লিক পিতার নাম: আলি মল্লিক বাড়ির নং : এন0106 বয়স : 26 লিঙ্গ : পুরুষ			নাম : সোনিয়া মল্লিক স্বামীর নাম: রাজক মল্লিক বাড়ির নং : এন0108 বয়স : 24 লিঙ্গ : মহিলা			নাম : সুলেখা খাতুন পিতার নাম: জিন্নাত মল্লিক বাড়ির নং : এন0090 বয়স : 23 লিঙ্গ : মহিলা		
262	SLY2169027	ফটো উপলব্ধ	263	SLY1896232	ফটো উপলব্ধ	264	SLY1896257	ফটো উপলব্ধ
নাম : আশিনা মল্লিক স্বামীর নাম: মজিবর মল্লিক বাড়ির নং : n0112 বয়স : 50 লিঙ্গ : মহিলা			নাম : ফরিদা মল্লিক মায়ের নাম: রহিমা মল্লিক বাড়ির নং : n0110 বয়স : 35 লিঙ্গ : মহিলা			নাম : মনিরুল মল্লিক পিতার নাম: ইউনিস মল্লিক বাড়ির নং : n0111 বয়স : 27 লিঙ্গ : পুরুষ		
265	SLY2167757	ফটো উপলব্ধ	266	SLY2016343	ফটো উপলব্ধ	267	SLY2016319	ফটো উপলব্ধ
নাম : মজিবর মল্লিক পিতার নাম: সাহাদত মল্লিক বাড়ির নং : n0112 বয়স : 54 লিঙ্গ : পুরুষ			নাম : সেলিনা মল্লিক স্বামীর নাম: রাহুল মল্লিক বাড়ির নং : n0248 বয়স : 31 লিঙ্গ : মহিলা			নাম : লোসমীনা খাতুন স্বামীর নাম: নুর হোসেন মল্লিক বাড়ির নং : n0245 বয়স : 28 লিঙ্গ : মহিলা		
268	SLY1492545	ফটো উপলব্ধ	269	FPL2768208	ফটো উপলব্ধ	270	SLY1801125	ফটো উপলব্ধ
নাম : রাহুল মল্লিক পিতার নাম: ইউনিস মল্লিক বাড়ির নং : n0111 বয়স : 31 লিঙ্গ : পুরুষ			নাম : আশাদুল মল্লিক পিতার নাম: জালাল মল্লিক বাড়ির নং : n0224 বয়স : 38 লিঙ্গ : পুরুষ			নাম : আনারুল মল্লিক (সেখ) পিতার নাম: মুস্তাফিন মল্লিক বাড়ির নং : n0108 বয়স : 29 লিঙ্গ : পুরুষ		

বিধানসভা নির্বাচনক্ষেত্রের নং, নাম : 82-চাপড়া
ভাগ নং, নাম : 1-দ:বড়আন্দুলিয়া বিশ্বাসপাড়া,

271	SLY2562940	ফটো উপলব্ধ	272	WB/11/073/300240	ফটো উপলব্ধ	273	SLY1714419	ফটো উপলব্ধ
নাম : সৌরভ মল্লিক পিতার নাম: জুলফিকার মল্লিক বাড়ির নং : এন0113 বয়স : 21 লিঙ্গ : পুরুষ			নাম : ফজিলা মল্লিক স্বামীর নাম: ইমোচউদ্দিন মল্লিক বাড়ির নং : n0111 বয়স : 49 লিঙ্গ : মহিলা			নাম : রনজিৎ মল্লিক পিতার নাম: মজিবর মল্লিক বাড়ির নং : n0112 বয়স : 29 লিঙ্গ : পুরুষ		
274	WB/11/073/300518	ফটো উপলব্ধ	275	SLY1201201	ফটো উপলব্ধ	276	WB/11/073/300325	ফটো উপলব্ধ
নাম : জুলফিকার মল্লিক পিতার নাম: সাহাদত মল্লিক বাড়ির নং : n0113 বয়স : 49 লিঙ্গ : পুরুষ			নাম : আক্তা মল্লিক স্বামীর নাম: জুলফিকার মল্লিক বাড়ির নং : n0113 বয়স : 40 লিঙ্গ : মহিলা			নাম : মুরশিদ মল্লিক পিতার নাম: সাহাদত মল্লিক বাড়ির নং : n0114 বয়স : 56 লিঙ্গ : পুরুষ		
277	FPL1607696	ফটো উপলব্ধ	278	FPL2662104	ফটো উপলব্ধ	279	WB/11/073/300152	ফটো উপলব্ধ
নাম : হাপিজুল মল্লিক পিতার নাম: নবহুদ্দিন মল্লিক বাড়ির নং : n0118 বয়স : 50 লিঙ্গ : পুরুষ			নাম : রমজানি মল্লিক স্বামীর নাম: হাপিজুল মল্লিক বাড়ির নং : n0118 বয়স : 42 লিঙ্গ : মহিলা			নাম : আবের মল্লিক পিতার নাম: দান্ড মল্লিক বাড়ির নং : n0119 বয়স : 71 লিঙ্গ : পুরুষ		
280	WB/11/073/300313	ফটো উপলব্ধ	281	SLY1201227	ফটো উপলব্ধ	282	SLY1492552	ফটো উপলব্ধ
নাম : হালিমা মল্লিক স্বামীর নাম: আবের মল্লিক বাড়ির নং : n0119 বয়স : 59 লিঙ্গ : মহিলা			নাম : আলমিন মল্লিক পিতার নাম: আবের মল্লিক বাড়ির নং : n0119 বয়স : 40 লিঙ্গ : পুরুষ			নাম : ফরজ মল্লিক পিতার নাম: আবের মল্লিক বাড়ির নং : n0119 বয়স : 37 লিঙ্গ : পুরুষ		
283	SLY1492594	ফটো উপলব্ধ	284	SLY1800739	ফটো উপলব্ধ	285	SLY1800754	ফটো উপলব্ধ
নাম : দাখিলা খাতুন মল্লিক স্বামীর নাম: ফরজ মল্লিক বাড়ির নং : n0119 বয়স : 35 লিঙ্গ : মহিলা			নাম : মহাসিন মল্লিক পিতার নাম: সাদালি মল্লিক বাড়ির নং : n0091 বয়স : 28 লিঙ্গ : পুরুষ			নাম : সৌরভ মল্লিক পিতার নাম: সাহেব মল্লিক বাড়ির নং : n0088 বয়স : 30 লিঙ্গ : পুরুষ		
286	FPL2768166	ফটো উপলব্ধ	287	FPL1605427	ফটো উপলব্ধ	288	SLY2264604	ফটো উপলব্ধ
নাম : সাহিনুর বিকি মল্লিক স্বামীর নাম: প্রেমচাঁদ মল্লিক বাড়ির নং : n0223 বয়স : 39 লিঙ্গ : মহিলা			নাম : প্রেমচাঁদ মল্লিক পিতার নাম: নৈমুদ্দিন মল্লিক বাড়ির নং : n0120 বয়স : 43 লিঙ্গ : পুরুষ			নাম : দাখিলা মল্লিক স্বামীর নাম: নৈমুদ্দিন মল্লিক বাড়ির নং : n0120 বয়স : 63 লিঙ্গ : মহিলা		
289	SLY2265486	ফটো উপলব্ধ	290	WB/11/073/300323	ফটো উপলব্ধ	291	WB/11/073/300512	ফটো উপলব্ধ
নাম : নৈমুদ্দিন মল্লিক পিতার নাম: দাও মল্লিক বাড়ির নং : n0120 বয়স : 68 লিঙ্গ : পুরুষ			নাম : জহিরণ মল্লিক স্বামীর নাম: সাহেব মল্লিক বাড়ির নং : n0088 বয়স : 51 লিঙ্গ : মহিলা			নাম : জিন্নাত মল্লিক পিতার নাম: হিয়াত মল্লিক বাড়ির নং : n0090 বয়স : 53 লিঙ্গ : পুরুষ		
292	WB/11/073/300126	ফটো উপলব্ধ	293	SLY2312981	ফটো উপলব্ধ	294	WB/11/073/300320	ফটো উপলব্ধ
নাম : চায়না মল্লিক স্বামীর নাম: জিন্নাত মল্লিক বাড়ির নং : n0090 বয়স : 49 লিঙ্গ : মহিলা			নাম : ময়নুদ্দিন মল্লিক পিতার নাম: মুর্শিদ মল্লিক বাড়ির নং : N0114 বয়স : 24 লিঙ্গ : পুরুষ			নাম : সাগরী মল্লিক পিতার নাম: মুর্শিদ মল্লিক বাড়ির নং : n0091 বয়স : 57 লিঙ্গ : মহিলা		
295	SLY1714476	ফটো উপলব্ধ	296	SLY1683762	ফটো উপলব্ধ	297	SLY2112829	ফটো উপলব্ধ
নাম : বাবর আলিম মল্লিক পিতার নাম: জাহাঙ্গীর মল্লিক বাড়ির নং : n0086 বয়স : 30 লিঙ্গ : পুরুষ			নাম : হামিদ মল্লিক পিতার নাম: জাহাঙ্গীর মল্লিক বাড়ির নং : n0086 বয়স : 32 লিঙ্গ : পুরুষ			নাম : রশুনারা খাতুন পিতার নাম: প্রেমচাঁদ মল্লিক বাড়ির নং : এন0120 বয়স : 26 লিঙ্গ : মহিলা		
298	SLY2050276	ফটো উপলব্ধ	299	SLY1201235	ফটো উপলব্ধ	300	SLY1201243	ফটো উপলব্ধ
নাম : সাকিল মল্লিক পিতার নাম: মুর্শিদ মল্লিক বাড়ির নং : এন0107 বয়স : 25 লিঙ্গ : পুরুষ			নাম : রুপচাঁদ মল্লিক পিতার নাম: নৈমুদ্দিন মল্লিক বাড়ির নং : n0120 বয়স : 43 লিঙ্গ : পুরুষ			নাম : মঞ্জু মল্লিক স্বামীর নাম: রুপচাঁদ মল্লিক বাড়ির নং : n0120 বয়স : 36 লিঙ্গ : মহিলা		

বিধানসভা নির্বাচনক্ষেত্রের নং, নাম : 82-চাপড়া
ভাগ নং, নাম : 1-দ:বড়আন্দুলিয়া বিশ্বাসপাড়া,

301	WB/11/073/300322	ফটো উপলব্ধ	302	SLY1602366	ফটো উপলব্ধ	303	WB/11/073/300514	ফটো উপলব্ধ
নাম : আপি মল্লিক স্বামীর নাম: সাদালী মল্লিক বাড়ির নং : n0091 বয়স : 53 লিঙ্গ : মহিলা			নাম : মহাতাজ মল্লিক পিতার নাম: সাদালী মল্লিক বাড়ির নং : n0091 বয়স : 30 লিঙ্গ : পুরুষ			নাম : সাদালি মল্লিক পিতার নাম: হিয়াত মল্লিক বাড়ির নং : n0091 বয়স : 56 লিঙ্গ : পুরুষ		
304	SLY0184416	ফটো উপলব্ধ	305	SLY2574044	ফটো উপলব্ধ	306	SLY2566768	ফটো উপলব্ধ
নাম : মঞ্জুরা মল্লিক স্বামীর নাম: মুরশিদ মল্লিক বাড়ির নং : n0114 বয়স : 38 লিঙ্গ : মহিলা			নাম : আলিয়া মল্লিক স্বামীর নাম: সৌরভ মল্লিক বাড়ির নং : এন0088 বয়স : 24 লিঙ্গ : মহিলা			নাম : জেসমিন খাতুন স্বামীর নাম: প্রসেনজিত মল্লিক বাড়ির নং : এন0086 বয়স : 23 লিঙ্গ : মহিলা		
307	SLY2567345	ফটো উপলব্ধ	308	SLY2580140	ফটো উপলব্ধ	309	SLY2597581	ফটো উপলব্ধ
নাম : আরিফ মল্লিক পিতার নাম: প্রেমচাঁদ মল্লিক বাড়ির নং : নং120 বয়স : 22 লিঙ্গ : পুরুষ			নাম : প্রিয়া খাতুন পিতার নাম: রুপচাঁদ মল্লিক বাড়ির নং : এন0120 বয়স : 21 লিঙ্গ : মহিলা			নাম : সমির মল্লিক পিতার নাম: মদন মল্লিক বাড়ির নং : এন0107 বয়স : 21 লিঙ্গ : পুরুষ		
310	FPL2117638	ফটো উপলব্ধ	311	WB/11/073/300239	ফটো উপলব্ধ	312	SLY1714427	ফটো উপলব্ধ
নাম : খুকি মল্লিক পিতার নাম: আজির মল্লিক বাড়ির নং : n0110 বয়স : 42 লিঙ্গ : মহিলা			নাম : রহিমা মল্লিক স্বামীর নাম: আজির মল্লিক বাড়ির নং : n0110 বয়স : 56 লিঙ্গ : মহিলা			নাম : রাজ্জাক মল্লিক পিতার নাম: মুস্তাকিন মল্লিক বাড়ির নং : n0108 বয়স : 31 লিঙ্গ : পুরুষ		
313	SLY2243186	ফটো উপলব্ধ	314	SLY2241297	ফটো উপলব্ধ	315	WB/11/073/300369	ফটো উপলব্ধ
নাম : সাকিতন মল্লিক স্বামীর নাম: সাহিদ মল্লিক বাড়ির নং : n0109 বয়স : 53 লিঙ্গ : মহিলা			নাম : সাহিদ মল্লিক পিতার নাম: গোলাম হোসেন মল্লিক বাড়ির নং : n0109 বয়স : 51 লিঙ্গ : পুরুষ			নাম : রহিজান মল্লিক স্বামীর নাম: বঙ্গ মল্লিক বাড়ির নং : n0106 বয়স : 71 লিঙ্গ : মহিলা		
316	FPL2354728	ফটো উপলব্ধ	317	SLY1201193	ফটো উপলব্ধ	318	WB/11/073/300347	ফটো উপলব্ধ
নাম : আলি মল্লিক মায়ের নাম: রহিজান বিবি বাড়ির নং : n0106 বয়স : 46 লিঙ্গ : পুরুষ			নাম : সরিফা মল্লিক স্বামীর নাম: আপি মল্লিক বাড়ির নং : n0106 বয়স : 42 লিঙ্গ : মহিলা			নাম : মসলেম মল্লিক পিতার নাম: বঙ্গ মল্লিক বাড়ির নং : n0107 বয়স : 55 লিঙ্গ : পুরুষ		
319	WB/11/073/300351	ফটো উপলব্ধ	320	WB/11/073/300236	ফটো উপলব্ধ	321	SLY2496636	ফটো উপলব্ধ
নাম : সাহিদা মল্লিক স্বামীর নাম: মসলেম মল্লিক বাড়ির নং : n0107 বয়স : 52 লিঙ্গ : মহিলা			নাম : ফরিদা মল্লিক স্বামীর নাম: মুস্তাকিন মল্লিক বাড়ির নং : n0108 বয়স : 56 লিঙ্গ : মহিলা			নাম : সুমন মল্লিক পিতার নাম: মসলেম মল্লিক বাড়ির নং : এন 0107 বয়স : 23 লিঙ্গ : পুরুষ		
322	WB/11/073/300234	ফটো উপলব্ধ	323	SLY2493583	ফটো উপলব্ধ	324	SLY2494227	ফটো উপলব্ধ
নাম : মুস্তাকিন মল্লিক পিতার নাম: গোলামহোসেন মল্লিক বাড়ির নং : n0108 বয়স : 66 লিঙ্গ : পুরুষ			নাম : সরিফ মল্লিক পিতার নাম: প্রেম চাঁদ মোলিক বাড়ির নং : এন0120 বয়স : 24 লিঙ্গ : পুরুষ			নাম : আজমিনা খাতুন মল্লিক স্বামীর নাম: হাসিবুল মল্লিক বাড়ির নং : এন0118 বয়স : 27 লিঙ্গ : মহিলা		
325	SLY2442994	ফটো উপলব্ধ	326	SLY2016228	ফটো উপলব্ধ	327	SLY2016137	ফটো উপলব্ধ
নাম : অপিয়া মল্লিক স্বামীর নাম: আনারুল মল্লিক বাড়ির নং : এন0108 বয়স : 26 লিঙ্গ : মহিলা			নাম : হাসিবুল মল্লিক পিতার নাম: হাপিজুল মল্লিক বাড়ির নং : N0118 বয়স : 26 লিঙ্গ : পুরুষ			নাম : প্রসেনজিৎ মল্লিক পিতার নাম: জাহাঙ্গীর মল্লিক বাড়ির নং : n0086 বয়স : 27 লিঙ্গ : পুরুষ		
328	WB/11/073/300436	ফটো উপলব্ধ	329	WB/11/073/300324	ফটো উপলব্ধ	330	SLY1492644	ফটো উপলব্ধ
নাম : জাহাঙ্গীর মল্লিক পিতার নাম: হিয়াত মল্লিক বাড়ির নং : n0086 বয়স : 53 লিঙ্গ : পুরুষ			নাম : জেলোখা মল্লিক স্বামীর নাম: জাহাঙ্গীর মল্লিক বাড়ির নং : n0086 বয়স : 49 লিঙ্গ : মহিলা			নাম : সাবদান মল্লিক পিতার নাম: জাহাঙ্গীর মল্লিক বাড়ির নং : n0086 বয়স : 32 লিঙ্গ : পুরুষ		

বিধানসভা নির্বাচনক্ষেত্রের নং, নাম : 82-চাপড়া
ভাগ নং, নাম : 1-দ:বড়আন্দুলিয়া বিশ্বাসপাড়া,

331	SLY1714518	ফটো উপলব্ধ	332	SLY1800937	ফটো উপলব্ধ	333	SLY1602333	ফটো উপলব্ধ
নাম : রাখিবা খাতুন স্বামীর নাম: সাবদান মল্লিক বাড়ির নং : n0086 বয়স : 30 লিঙ্গ : মহিলা			নাম : নুরহোসেন মল্লিক পিতার নাম: ইউনিস মল্লিক বাড়ির নং : n0111 বয়স : 30 লিঙ্গ : পুরুষ			নাম : যুবরাজ মোদক মায়ের নাম: অশোকা রাণী মোদক বাড়ির নং : n0206 বয়স : 45 লিঙ্গ : পুরুষ		
334	WB/11/073/255060	ফটো উপলব্ধ	335	SLY1683747	ফটো উপলব্ধ	336	SLY1602523	ফটো উপলব্ধ
নাম : দেবরাজ মোদক পিতার নাম: অনুকূল চন্দ্র মোদক বাড়ির নং : n0207 বয়স : 51 লিঙ্গ : পুরুষ			নাম : মামনি মোদক স্বামীর নাম: দেবরাজ মোদক বাড়ির নং : n0207 বয়স : 38 লিঙ্গ : মহিলা			নাম : রুপা পিয়াদা স্বামীর নাম: বল্টু পিয়াদা বাড়ির নং : n0039 বয়স : 34 লিঙ্গ : মহিলা		
337	WB/11/073/300139	ফটো উপলব্ধ	338	SLY1301951	ফটো উপলব্ধ	339	SLY1136589	ফটো উপলব্ধ
নাম : কালু পিয়াদা পিতার নাম: সৈয়দ পিয়াদা বাড়ির নং : n0039 বয়স : 66 লিঙ্গ : পুরুষ			নাম : মিনা পিয়াদা স্বামীর নাম: লাল্টু পিয়াদা বাড়ির নং : n0039 বয়স : 35 লিঙ্গ : মহিলা			নাম : বল্টু পিয়াদা পিতার নাম: কালু পিয়াদা বাড়ির নং : n0039 বয়স : 37 লিঙ্গ : পুরুষ		
340	FPL2355600	ফটো উপলব্ধ	341	WB/11/073/300141	ফটো উপলব্ধ	342	SLY1492537	ফটো উপলব্ধ
নাম : লাল্টু পিয়াদা পিতার নাম: কালু পিয়াদা বাড়ির নং : n0039 বয়স : 40 লিঙ্গ : পুরুষ			নাম : আকিলা বিবি পিয়াদা স্বামীর নাম: কালু পিয়াদা বাড়ির নং : n0039 বয়স : 61 লিঙ্গ : মহিলা			নাম : দাখিলা মোহ্লা স্বামীর নাম: কালু পিয়াদা বাড়ির নং : n0039 বয়স : 71 লিঙ্গ : মহিলা		
343	WB/11/073/300028	ফটো উপলব্ধ	344	WB/11/073/300493	ফটো উপলব্ধ	345	WB/11/073/300492	ফটো উপলব্ধ
নাম : মধুসূদন রুদ্র পিতার নাম: চিত্তরঞ্জন রুদ্র বাড়ির নং : n0059 বয়স : 66 লিঙ্গ : পুরুষ			নাম : পূর্ণিমা রুদ্র পিতার নাম: চিত্তরঞ্জন রুদ্র বাড়ির নং : n0059 বয়স : 61 লিঙ্গ : মহিলা			নাম : রবীন্দ্রনাথ রুদ্র পিতার নাম: চিত্তরঞ্জন রুদ্র বাড়ির নং : n0059 বয়স : 59 লিঙ্গ : পুরুষ		
346	SLY2016368	ফটো উপলব্ধ	347	SLY2079705	ফটো উপলব্ধ	348	FPL2768216	ফটো উপলব্ধ
নাম : রুবিনা সুলতানা স্বামীর নাম: সঞ্জীব সেনা বাড়ির নং : n0250 বয়স : 34 লিঙ্গ : মহিলা			নাম : অরুণ সিংহ পিতার নাম: বংশী সিংহ বাড়ির নং : এন0078 বয়স : 25 লিঙ্গ : পুরুষ			নাম : মিঠু খাতুন স্বামীর নাম: রুস্তম সেনা বাড়ির নং : n0080 বয়স : 37 লিঙ্গ : মহিলা		
349	SLY1201805	ফটো উপলব্ধ	350	SLY2497204	ফটো উপলব্ধ	351	SLY2273431	ফটো উপলব্ধ
নাম : কাবেরী সিংহ স্বামীর নাম: শুভব্রত সিংহ বাড়ির নং : n0078 বয়স : 37 লিঙ্গ : মহিলা			নাম : মৈত্রী সিংহ পিতার নাম: বিকাশ সিংহ বাড়ির নং : এন0074 বয়স : 22 লিঙ্গ : মহিলা			নাম : সঞ্জীব সিংহ পিতার নাম: অধীর কুমার সিংহ বাড়ির নং : n0079 বয়স : 62 লিঙ্গ : পুরুষ		
352	SLY2554426	ফটো উপলব্ধ	353	WB/11/073/300096	ফটো উপলব্ধ	354	WB/11/073/300102	ফটো উপলব্ধ
নাম : সঙ্গীতা সিংহ পিতার নাম: ইন্দ্রজিৎ সিংহ বাড়ির নং : এন00080 বয়স : 21 লিঙ্গ : মহিলা			নাম : লক্ষ্মী সিংহ স্বামীর নাম: বিশ্বনাথ সিংহ বাড়ির নং : n0074 বয়স : 62 লিঙ্গ : মহিলা			নাম : মিনতী সিংহ স্বামীর নাম: বংশী সিংহ বাড়ির নং : n0078 বয়স : 55 লিঙ্গ : মহিলা		
355	WB/11/073/300174	ফটো উপলব্ধ	356	WB/11/073/300251	ফটো উপলব্ধ	357	FPL2355352	ফটো উপলব্ধ
নাম : বংশী সিংহ পিতার নাম: তারাপদ সিংহ বাড়ির নং : n0078 বয়স : 63 লিঙ্গ : পুরুষ			নাম : বিশ্বনাথ সিংহ পিতার নাম: পূর্ণচন্দ্র সিংহ বাড়ির নং : n0074 বয়স : 64 লিঙ্গ : পুরুষ			নাম : কাকলী সিংহ স্বামীর নাম: নিশীথ সিংহ বাড়ির নং : n0216 বয়স : 43 লিঙ্গ : মহিলা		
358	WB/11/073/300475	ফটো উপলব্ধ	359	FPL1608587	ফটো উপলব্ধ	360	WB/11/073/300147	ফটো উপলব্ধ
নাম : বিকাশ সিংহ পিতার নাম: পূর্ণচন্দ্র সিংহ বাড়ির নং : n0074 বয়স : 59 লিঙ্গ : পুরুষ			নাম : চায়না সিংহ স্বামীর নাম: বিকাশ সিংহ বাড়ির নং : n0074 বয়স : 51 লিঙ্গ : মহিলা			নাম : রীতা সিংহ স্বামীর নাম: সঞ্জীব সিংহ বাড়ির নং : n0079 বয়স : 51 লিঙ্গ : মহিলা		

বিধানসভা নির্বাচনক্ষেত্রের নং, নাম : 82-চাপড়া
ভাগ নং, নাম : 1-দ:বড়আন্দুলিয়া বিশ্বাসপাড়া,

361 নাম : সুভজিত সিংহ পিতার নাম: অধীর সিংহ বাড়ির নং : n0079 বয়স : 49 লিঙ্গ : পুরুষ ফটো উপলব্ধ	WB/11/073/300040	362 নাম : বর্ণালী সিংহ স্বামীর নাম: শুভজিৎ সিংহ বাড়ির নং : n0079 বয়স : 45 লিঙ্গ : মহিলা ফটো উপলব্ধ	FPL1606870	363 নাম : জয়শ্রী সিংহ স্বামীর নাম: সুধীর সিংহ বাড়ির নং : n0080 বয়স : 66 লিঙ্গ : মহিলা ফটো উপলব্ধ	SLY2200483
364 নাম : বিশ্বজিৎ সিংহ পিতার নাম: সুধীর সিংহ বাড়ির নং : n0080 বয়স : 53 লিঙ্গ : পুরুষ ফটো উপলব্ধ	SLY2184026	365 নাম : ইন্দ্রজিৎ সিংহ পিতার নাম: সুধীর কুমার সিংহ বাড়ির নং : n0080 বয়স : 51 লিঙ্গ : পুরুষ ফটো উপলব্ধ	FPL1605211	366 নাম : প্রসেনজিত সিংহ পিতার নাম: সুধীর কুমার সিংহ বাড়ির নং : n0080 বয়স : 48 লিঙ্গ : পুরুষ ফটো উপলব্ধ	FPL1605260
367 নাম : সুস্মিতা সিংহ স্বামীর নাম: প্রসেনজিত সিংহ বাড়ির নং : n0080 বয়স : 38 লিঙ্গ : মহিলা ফটো উপলব্ধ	SLY1201177	368 নাম : সোমা সিংহ স্বামীর নাম: বিশ্বজিৎ সিংহ বাড়ির নং : n0080 বয়স : 45 লিঙ্গ : মহিলা ফটো উপলব্ধ	FPL1606862	369 নাম : শম্পা সিংহ স্বামীর নাম: ইন্দ্রজিৎ সিংহ বাড়ির নং : n0080 বয়স : 42 লিঙ্গ : মহিলা ফটো উপলব্ধ	FPL2479582
370 নাম : জয় গোপাল সিংহ পিতার নাম: শুভজিত সিংহ বাড়ির নং : N0079 বয়স : 24 লিঙ্গ : পুরুষ ফটো উপলব্ধ	SLY2313013	371 নাম : সৌম্যজিৎ সিংহ পিতার নাম: বিশ্বজিৎ সিংহ বাড়ির নং : n0080 বয়স : 24 লিঙ্গ : পুরুষ ফটো উপলব্ধ	SLY2313088	372 নাম : শুভব্রত সিংহ পিতার নাম: বংশী সিংহ বাড়ির নং : n0078 বয়স : 39 লিঙ্গ : পুরুষ ফটো উপলব্ধ	FPL2479590
373 নাম : সোমা সিংহ স্বামীর নাম: সুব্রত সিংহ বাড়ির নং : n0077 বয়স : 43 লিঙ্গ : মহিলা ফটো উপলব্ধ	FPL2354744	374 নাম : সুব্রত সিংহ পিতার নাম: সুধীর সিংহ বাড়ির নং : n0077 বয়স : 61 লিঙ্গ : পুরুষ ফটো উপলব্ধ	SLY2409589	375 নাম : ধ্রুবজ্যোতি সিংহ পিতার নাম: বিকাশ সিংহ বাড়ির নং : n0074 বয়স : 28 লিঙ্গ : পুরুষ ফটো উপলব্ধ	SLY1800804
376 নাম : প্রিয়ব্রত সিংহ পিতার নাম: বংশী সিংহ বাড়ির নং : n0078 বয়স : 36 লিঙ্গ : পুরুষ ফটো উপলব্ধ	FPL2767879	377 নাম : অধীরকুমার সিংহ পিতার নাম: রামগোপাল সিংহ বাড়ির নং : n0079 বয়স : 86 লিঙ্গ : পুরুষ ফটো উপলব্ধ	WB/11/073/300084	378 নাম : দেবব্রত সিংহ পিতার নাম: বংশী সিংহ বাড়ির নং : n0078 বয়স : 27 লিঙ্গ : পুরুষ ফটো উপলব্ধ	SLY1896042
379 নাম : কল্পনা সিংহ দাস স্বামীর নাম: দীলিপ দাস বাড়ির নং : n0075 বয়স : 56 লিঙ্গ : মহিলা ফটো উপলব্ধ	SLY2409522	380 নাম : তপন সিংহ পিতার নাম: সুধীর সিংহ বাড়ির নং : n0076 বয়স : 69 লিঙ্গ : পুরুষ ফটো উপলব্ধ	SLY2233575	381 নাম : সৌরভ সিংহ পিতার নাম: তপন সিংহ বাড়ির নং : n0076 বয়স : 32 লিঙ্গ : পুরুষ ফটো উপলব্ধ	SLY1397983
382 নাম : সন্ধ্যা দত্ত স্বামীর নাম: ট্রেডিং দত্ত বাড়ির নং : n0220 বয়স : 61 লিঙ্গ : মহিলা ফটো উপলব্ধ	FPL2355154	383 নাম : সজীব সেখ পিতার নাম: সুকুর আলী সেখ বাড়ির নং : n0192 বয়স : 36 লিঙ্গ : পুরুষ ফটো উপলব্ধ	FPL2768000	384 নাম : সেলিম সেখ পিতার নাম: ধূলো সেখ বাড়ির নং : n0103 বয়স : 39 লিঙ্গ : পুরুষ ফটো উপলব্ধ	SLY0186569
385 নাম : জয়তী বিশ্বাস স্বামীর নাম: সুদীপ বিশ্বাস বাড়ির নং : n0158 বয়স : 37 লিঙ্গ : মহিলা ফটো উপলব্ধ	SLY1301852	386 নাম : লাল্টু সেখ পিতার নাম: মজিদ সেখ বাড়ির নং : n0152 বয়স : 29 লিঙ্গ : পুরুষ ফটো উপলব্ধ	SLY1800812	387 নাম : রুকসানা করাতি স্বামীর নাম: মানিক করাতি বাড়ির নং : n0127 বয়স : 31 লিঙ্গ : মহিলা ফটো উপলব্ধ	SLY1800762
388 নাম : আরাধনা করাতি স্বামীর নাম: হাবিল করাতি বাড়ির নং : n0127 বয়স : 30 লিঙ্গ : মহিলা ফটো উপলব্ধ	SLY1800770	389 নাম : বিলকিস খাতুন পিতার নাম: হজরত সেখ বাড়ির নং : n0172 বয়স : 28 লিঙ্গ : মহিলা ফটো উপলব্ধ	SLY1800747	390 নাম : ওজিফা সেখ স্বামীর নাম: কাবুলচুর সেখ বাড়ির নং : n0116 বয়স : 51 লিঙ্গ : মহিলা ফটো উপলব্ধ	SLY2174019

বিধানসভা নির্বাচনক্ষেত্রের নং, নাম : 82-চাপড়া
ভাগ নং, নাম : 1-দ:বড়আন্দুলিয়া বিশ্বাসপাড়া,

391 নাম : কাবুলছর সেখ পিতার নাম: জঙ্গলী সেখ বাড়ির নং : n0116 বয়স : 61 লিঙ্গ : পুরুষ	FPL2354850 ফটো উপলব্ধ	392 নাম : জাহারন সেখ স্বামীর নাম: আসান সেখ বাড়ির নং : n0115 বয়স : 43 লিঙ্গ : মহিলা	FPL2354819 ফটো উপলব্ধ	393 নাম : আসান সেখ পিতার নাম: জঙ্গলী সেখ বাড়ির নং : n0115 বয়স : 53 লিঙ্গ : পুরুষ	WB/11/073/300476 ফটো উপলব্ধ
394 নাম : শুকচাঁদ সেখ পিতার নাম: আয়নাল সেখ বাড়ির নং : n0105 বয়স : 31 লিঙ্গ : পুরুষ	SLY1570936 ফটো উপলব্ধ	395 নাম : মমতাজ সেখ স্বামীর নাম: খুদু সেখ বাড়ির নং : n0105 বয়স : 44 লিঙ্গ : মহিলা	FPL2662237 ফটো উপলব্ধ	396 নাম : তনজা বিবি সেখ স্বামীর নাম: সেলিম সেখ বাড়ির নং : n0103 বয়স : 35 লিঙ্গ : মহিলা	XZN1617398 ফটো উপলব্ধ
397 নাম : মুসলিমা সেখ স্বামীর নাম: পুরনু সেখ বাড়ির নং : n0103 বয়স : 34 লিঙ্গ : মহিলা	SLY1301860 ফটো উপলব্ধ	398 নাম : ধুলো সেখ পিতার নাম: মহাম্মাদ সেখ বাড়ির নং : n0103 বয়স : 41 লিঙ্গ : পুরুষ	SLY1301969 ফটো উপলব্ধ	399 নাম : হাসিবর সেখ পিতার নাম: আয়তুল্লা সেখ বাড়ির নং : n0101 বয়স : 42 লিঙ্গ : পুরুষ	FPL2117745 ফটো উপলব্ধ
400 নাম : লক্ষ্মীরানী সেখ স্বামীর নাম: আয়তুল্লা সেখ বাড়ির নং : n0101 বয়স : 71 লিঙ্গ : মহিলা	WB/11/073/300383 ফটো উপলব্ধ	401 নাম : লোকমান খাটা পিতার নাম: আকবত খাটা বাড়ির নং : n0098 বয়স : 35 লিঙ্গ : পুরুষ	SLY1397900 ফটো উপলব্ধ	402 নাম : খাজিনা বিবি সেখ স্বামীর নাম: আকবত সেখ বাড়ির নং : n0098 বয়স : 56 লিঙ্গ : মহিলা	WB/11/073/300498 ফটো উপলব্ধ
403 নাম : আকবত সেখ পিতার নাম: জেকের সেখ বাড়ির নং : n0098 বয়স : 63 লিঙ্গ : পুরুষ	WB/11/073/300370 ফটো উপলব্ধ	404 নাম : মুজামবিবি সেখ স্বামীর নাম: জেকের সেখ বাড়ির নং : n0098 বয়স : 81 লিঙ্গ : মহিলা	WB/11/073/300205 ফটো উপলব্ধ	405 নাম : নফছের সেখ পিতার নাম: নিধার সেখ বাড়ির নং : n0098 বয়স : 75 লিঙ্গ : পুরুষ	FPL2354892 ফটো উপলব্ধ
406 নাম : আসেমা সেখ স্বামীর নাম: সহিদ সেখ বাড়ির নং : n0096 বয়স : 51 লিঙ্গ : মহিলা	FPL1607803 ফটো উপলব্ধ	407 নাম : সহিদ সেখ পিতার নাম: নফছের সেখ বাড়ির নং : n0096 বয়স : 49 লিঙ্গ : পুরুষ	WB/11/073/300338 ফটো উপলব্ধ	408 নাম : মমেনা সেখ স্বামীর নাম: নফছের সেখ বাড়ির নং : n0098 বয়স : 66 লিঙ্গ : মহিলা	WB/11/073/300330 ফটো উপলব্ধ
409 নাম : ছামু সেখ পিতার নাম: নিধার সেখ বাড়ির নং : n0133 বয়স : 66 লিঙ্গ : পুরুষ	WB/11/073/300459 ফটো উপলব্ধ	410 নাম : সেলিনা সেখ স্বামীর নাম: মিলিম সেখ বাড়ির নং : n0131 বয়স : 34 লিঙ্গ : মহিলা	SLY1201284 ফটো উপলব্ধ	411 নাম : ফিরোজ সেখ পিতার নাম: ইসমাইল সেখ বাড়ির নং : n0099 বয়স : 54 লিঙ্গ : পুরুষ	WB/11/073/300485 ফটো উপলব্ধ
412 নাম : সাহানাজ বিবি সেখ স্বামীর নাম: ফিরোজ সেখ বাড়ির নং : n0099 বয়স : 50 লিঙ্গ : মহিলা	SLY2170165 ফটো উপলব্ধ	413 নাম : কালু সেখ পিতার নাম: আখের সেখ বাড়ির নং : n0100 বয়স : 37 লিঙ্গ : পুরুষ	SLY1397975 ফটো উপলব্ধ	414 নাম : তারজিনা সেখ স্বামীর নাম: কালু সেখ বাড়ির নং : n0100 বয়স : 37 লিঙ্গ : মহিলা	SLY1492503 ফটো উপলব্ধ
415 নাম : মাজিদা সেখ স্বামীর নাম: মহাম্মাদ সেখ বাড়ির নং : n0103 বয়স : 66 লিঙ্গ : মহিলা	WB/11/073/300363 ফটো উপলব্ধ	416 নাম : সেলিনা খাতুন মায়ের নাম: মাজিদা সেখ বাড়ির নং : n0103 বয়স : 30 লিঙ্গ : মহিলা	SLY1602465 ফটো উপলব্ধ	417 নাম : সেলিম সেখ পিতার নাম: মহাম্মাদ সেখ বাড়ির নং : n0103 বয়স : 49 লিঙ্গ : পুরুষ	WB/11/073/300554 ফটো উপলব্ধ
418 নাম : নূরহুদ্দিন সেখ পিতার নাম: ফরোজ আলি সেখ বাড়ির নং : n0127 বয়স : 41 লিঙ্গ : পুরুষ	FPL2354835 ফটো উপলব্ধ	419 নাম : লোসমিনা বিবি স্বামীর নাম: নূরহুদ্দিন সেখ বাড়ির নং : n0127 বয়স : 34 লিঙ্গ : মহিলা	SLY1602473 ফটো উপলব্ধ	420 নাম : হাবিল করাত পিতার নাম: জহির করাত বাড়ির নং : n0127 বয়স : 31 লিঙ্গ : পুরুষ	SLY1492727 ফটো উপলব্ধ

421 নাম : মানিক সেখ পিতার নাম: লালু সেখ বাড়ির নং : n0128 বয়স : 56 লিঙ্গ : পুরুষ	WB/11/073/300326	422 নাম : ফরিদা সেখ স্বামীর নাম: মানিক সেখ বাড়ির নং : n0128 বয়স : 50 লিঙ্গ : মহিলা	SLY2234003	423 নাম : জুমাত সেখ পিতার নাম: মানিক সেখ বাড়ির নং : n0128 বয়স : 35 লিঙ্গ : পুরুষ	SLY1201268
424 নাম : আলিয়া বিবি স্বামীর নাম: জুমাত সেখ বাড়ির নং : n0128 বয়স : 31 লিঙ্গ : মহিলা	SLY1492750	425 নাম : পরান সেখ পিতার নাম: খুদে সেখ বাড়ির নং : n0085 বয়স : 52 লিঙ্গ : পুরুষ	FPL1607993	426 নাম : মহিদা সেখ স্বামীর নাম: পরান সেখ বাড়ির নং : n0085 বয়স : 49 লিঙ্গ : মহিলা	WB/11/073/300384
427 নাম : রাজ সেখ পিতার নাম: পরান সেখ বাড়ির নং : n0085 বয়স : 36 লিঙ্গ : পুরুষ	SLY1301910	428 নাম : আজমত সেখ পিতার নাম: আজিজ সেখ বাড়ির নং : n0092 বয়স : 40 লিঙ্গ : পুরুষ	SLY0185306	429 নাম : খেজমত সেখ পিতার নাম: আজিজ সেখ বাড়ির নং : n0092 বয়স : 29 লিঙ্গ : পুরুষ	SLY1714443
430 নাম : রহিমা বিবি সেখ স্বামীর নাম: নিয়ত সেখ বাড়ির নং : n0094 বয়স : 46 লিঙ্গ : মহিলা	FPL1605500	431 নাম : সেলিম সেখ পিতার নাম: মুস্তাকিন সেখ বাড়ির নং : এন0130 বয়স : 35 লিঙ্গ : পুরুষ	SLY1136209	432 নাম : আনু সেখ স্বামীর নাম: শ্যাম সেখ বাড়ির নং : n0129 বয়স : 66 লিঙ্গ : মহিলা	WB/11/073/300063
433 নাম : ভোকা সেখ পিতার নাম: শ্যাম সেখ বাড়ির নং : n0129 বয়স : 53 লিঙ্গ : পুরুষ	WB/11/073/300046	434 নাম : আচিয়া সেখ স্বামীর নাম: রোজদার সেখ বাড়ির নং : n0129 বয়স : 50 লিঙ্গ : মহিলা	WB/11/073/300146	435 নাম : নিজামউদ্দিন সেখ পিতার নাম: সৈয়দ সেখ বাড়ির নং : n0130 বয়স : 55 লিঙ্গ : পুরুষ	SLY2161677
436 নাম : সাইফুদ্দিন সেখ পিতার নাম: নিজামউদ্দিন সেখ বাড়ির নং : n0130 বয়স : 34 লিঙ্গ : পুরুষ	SLY1492701	437 নাম : মার্জিনা খাতুন সেখ পিতার নাম: নিজাম উদ্দিন সেখ বাড়ির নং : n0130 বয়স : 35 লিঙ্গ : মহিলা	SLY1201276	438 নাম : পানসোনা খাতুন পিতার নাম: নিজাম উদ্দিন সেখ বাড়ির নং : n0130 বয়স : 31 লিঙ্গ : মহিলা	SLY1602358
439 নাম : প্রেমচাঁদ সেখ পিতার নাম: সফর সেখ বাড়ির নং : n0131 বয়স : 55 লিঙ্গ : পুরুষ	SLY2720233	440 নাম : হাদিচা সেখ স্বামীর নাম: প্রেমচাঁদ সেখ বাড়ির নং : n0131 বয়স : 51 লিঙ্গ : মহিলা	SLY2179059	441 নাম : অনু বিবি স্বামীর নাম: হুসেন সেখ বাড়ির নং : n0121 বয়স : 55 লিঙ্গ : মহিলা	SLY2249654
442 নাম : জয়নাল সেখ পিতার নাম: হোসেন সেখ বাড়ির নং : n0121 বয়স : 41 লিঙ্গ : পুরুষ	FPL2354884	443 নাম : জয়গোন সেখ পিতার নাম: হোসেন সেখ বাড়ির নং : n0121 বয়স : 36 লিঙ্গ : মহিলা	SLY1397991	444 নাম : মুজান সেখ স্বামীর নাম: আলাই সেখ বাড়ির নং : n0123 বয়স : 66 লিঙ্গ : মহিলা	WB/11/073/300186
445 নাম : মান্নান সেখ পিতার নাম: আলাই সেখ বাড়ির নং : n0123 বয়স : 45 লিঙ্গ : পুরুষ	FPL1606565	446 নাম : চেহেরভানু সেখ স্বামীর নাম: মান্নান সেখ বাড়ির নং : n0123 বয়স : 43 লিঙ্গ : মহিলা	FPL2117778	447 নাম : মুলুকচাঁদ সেখ পিতার নাম: আলাই সেখ বাড়ির নং : n0123 বয়স : 39 লিঙ্গ : পুরুষ	FPL2662302
448 নাম : বিলকিস সেখ স্বামীর নাম: মুলুকচাঁদ সেখ বাড়ির নং : n0123 বয়স : 36 লিঙ্গ : মহিলা	SLY1301902	449 নাম : আমোনা বিবি সেখ স্বামীর নাম: দেলু সেখ বাড়ির নং : n0124 বয়স : 69 লিঙ্গ : মহিলা	WB/11/073/300185	450 নাম : কানছিরন বিবি সেখ স্বামীর নাম: জহুর সেখ বাড়ির নং : n0127 বয়স : 61 লিঙ্গ : মহিলা	SLY2176089

বিধানসভা নির্বাচনক্ষেত্রের নং, নাম : 82-চাপড়া
ভাগ নং, নাম : 1-দ:বড়আন্দুলিয়া বিশ্বাসপাড়া,

451	FPL2354827	ফটো উপলব্ধ	452	FPL2768018	ফটো উপলব্ধ	453	SLY1896059	ফটো উপলব্ধ
নাম : আজাদ সেখ পিতার নাম: ফরজ আলি সেখ বাড়ির নং : n0127 বয়স : 42 লিঙ্গ : পুরুষ			নাম : আসিনা খাতুন স্বামীর নাম: আজাদ সেখ বাড়ির নং : n0127 বয়স : 41 লিঙ্গ : মহিলা			নাম : সুন্দরী খাতুন পিতার নাম: ইজরত সেখ বাড়ির নং : n0189 বয়স : 30 লিঙ্গ : মহিলা		
454	SLY1896075	ফটো উপলব্ধ	455	SLY1896083	ফটো উপলব্ধ	456	SLY1896091	ফটো উপলব্ধ
নাম : বুলবুলি খাতুন পিতার নাম: সাকের সেখ বাড়ির নং : n0087 বয়স : 28 লিঙ্গ : মহিলা			নাম : খেজমত সেখ পিতার নাম: বাদল সেখ বাড়ির নং : n0156 বয়স : 27 লিঙ্গ : পুরুষ			নাম : মান্নি খাতুন স্বামীর নাম: ফকির সেখ বাড়ির নং : n0190 বয়স : 27 লিঙ্গ : মহিলা		
457	SLY1896109	ফটো উপলব্ধ	458	SLY1896117	ফটো উপলব্ধ	459	SLY1896125	ফটো উপলব্ধ
নাম : মার্জিনা খাতুন স্বামীর নাম: সৌকমান খাট বাড়ির নং : n0098 বয়স : 28 লিঙ্গ : মহিলা			নাম : মামনি খাতুন পিতার নাম: খুদু সেখ বাড়ির নং : n0105 বয়স : 28 লিঙ্গ : মহিলা			নাম : জাহিদুল সেখ পিতার নাম: আসান সেখ বাড়ির নং : n0115 বয়স : 27 লিঙ্গ : পুরুষ		
460	SLY1896158	ফটো উপলব্ধ	461	SLY1896182	ফটো উপলব্ধ	462	SLY1800986	ফটো উপলব্ধ
নাম : বিলকিস খাতুন স্বামীর নাম: পটি সেখ বাড়ির নং : n0181 বয়স : 34 লিঙ্গ : মহিলা			নাম : রিয়া সুলতানা পিতার নাম: রমজান সেখ বাড়ির নং : n0177 বয়স : 27 লিঙ্গ : মহিলা			নাম : লাভলী সেখ স্বামীর নাম: নজরুল সেখ বাড়ির নং : n0153 বয়স : 33 লিঙ্গ : মহিলা		
463	SLY1800994	ফটো উপলব্ধ	464	WB/11/073/300310	ফটো উপলব্ধ	465	SLY1602325	ফটো উপলব্ধ
নাম : জেসমিনা খাতুন সেখ স্বামীর নাম: আজিজুল সেখ বাড়ির নং : n0136 বয়স : 33 লিঙ্গ : মহিলা			নাম : মইরম সেখ স্বামীর নাম: সুলতান সেখ বাড়ির নং : n0159 বয়স : 51 লিঙ্গ : মহিলা			নাম : সরিফুল সেখ পিতার নাম: সুলতান সেখ বাড়ির নং : n0159 বয়স : 30 লিঙ্গ : পুরুষ		
466	SLY1801018	ফটো উপলব্ধ	467	SLY1801034	ফটো উপলব্ধ	468	SLY1801042	ফটো উপলব্ধ
নাম : আমিনুর সেখ পিতার নাম: সহিদ সেখ বাড়ির নং : n0096 বয়স : 29 লিঙ্গ : পুরুষ			নাম : আসমিনা বিবি স্বামীর নাম: ইউসুব সেখ বাড়ির নং : n0152 বয়স : 37 লিঙ্গ : মহিলা			নাম : তহমিনা খাতুন বিবি স্বামীর নাম: সংসার সেখ বাড়ির নং : n0161 বয়স : 30 লিঙ্গ : মহিলা		
469	SLY1801067	ফটো উপলব্ধ	470	SLY1801109	ফটো উপলব্ধ	471	SLY1714377	ফটো উপলব্ধ
নাম : কাজল রেখা খাতুন সেখ স্বামীর নাম: আব্দুল মিনাজ সেখ বাড়ির নং : n0162 বয়স : 28 লিঙ্গ : মহিলা			নাম : তানসেন সেখ পিতার নাম: সাগর চাঁদ সেখ বাড়ির নং : n0082 বয়স : 29 লিঙ্গ : পুরুষ			নাম : মঞ্জুরা খাতুন পিতার নাম: ইমরুল সেখ বাড়ির নং : n0156 বয়স : 33 লিঙ্গ : মহিলা		
472	SLY1302041	ফটো উপলব্ধ	473	WB/11/073/279472	ফটো উপলব্ধ	474	SLY0186734	ফটো উপলব্ধ
নাম : মাসেদা বিবি স্বামীর নাম: মহিরাব্দিন সেখ বাড়ির নং : n0157 বয়স : 36 লিঙ্গ : মহিলা			নাম : অনিছা সেখ স্বামীর নাম: আছিয়া সেখ বাড়ির নং : n0168 বয়স : 52 লিঙ্গ : মহিলা			নাম : রোজদার সেখ পিতার নাম: ফরোজ সেখ বাড়ির নং : n0155 বয়স : 38 লিঙ্গ : পুরুষ		
475	FPL2767986	ফটো উপলব্ধ	476	SLY1602424	ফটো উপলব্ধ	477	WB/11/073/300419	ফটো উপলব্ধ
নাম : রবিউল সেখ পিতার নাম: নাসির সেখ বাড়ির নং : n0187 বয়স : 37 লিঙ্গ : পুরুষ			নাম : লাবনী খাতুন বিবি স্বামীর নাম: রবিউল সেখ বাড়ির নং : n0187 বয়স : 30 লিঙ্গ : মহিলা			নাম : চায়নাবিবি সেখ স্বামীর নাম: কাশেম সেখ বাড়ির নং : n0164 বয়স : 61 লিঙ্গ : মহিলা		
478	WB/11/073/300163	ফটো উপলব্ধ	479	FPL2662336	ফটো উপলব্ধ	480	WB/11/073/300510	ফটো উপলব্ধ
নাম : গঞ্জুরা সেখ স্বামীর নাম: হজরত সেখ বাড়ির নং : n0189 বয়স : 56 লিঙ্গ : মহিলা			নাম : আলম সেখ পিতার নাম: ইজরত সেখ বাড়ির নং : n0189 বয়স : 42 লিঙ্গ : পুরুষ			নাম : হিরান সেখ পিতার নাম: ইলাই সেখ বাড়ির নং : n0162 বয়স : 59 লিঙ্গ : পুরুষ		

বিধানসভা নির্বাচনক্ষেত্রের নং, নাম : 82-চাপড়া
ভাগ নং, নাম : 1-দ:বড়আন্দুলিয়া বিশ্বাসপাড়া,

481	FPL1608405	482	WB/11/073/300403	483	WB/11/073/300192
নাম : আজিজ সেখ পিতার নাম: ওয়াজ সেখ বাড়ির নং : n0092 বয়স : 56 লিঙ্গ : পুরুষ	ফটো উপলব্ধ	নাম : সাকের সেখ পিতার নাম: ছামু সেখ বাড়ির নং : n0087 বয়স : 50 লিঙ্গ : পুরুষ	ফটো উপলব্ধ	নাম : ফজিলাবিবি সেখ স্বামীর নাম: জুলু সেখ বাড়ির নং : n0192 বয়স : 51 লিঙ্গ : মহিলা	ফটো উপলব্ধ
484	SLY1136621	485	SLY1201508	486	SLY1602309
নাম : মাজু সেখ পিতার নাম: জুলু সেখ বাড়ির নং : n0192 বয়স : 37 লিঙ্গ : পুরুষ	ফটো উপলব্ধ	নাম : জেসমিনা সেখ স্বামীর নাম: মাজু সেখ বাড়ির নং : n0192 বয়স : 36 লিঙ্গ : মহিলা	ফটো উপলব্ধ	নাম : তাজু সেখ পিতার নাম: জুলু সেখ বাড়ির নং : n0192 বয়স : 35 লিঙ্গ : পুরুষ	ফটো উপলব্ধ
487	SLY1201516	488	SLY1714534	489	SLY1301993
নাম : মনিহার সেখ স্বামীর নাম: উল্লাস সেখ বাড়ির নং : n0192 বয়স : 35 লিঙ্গ : মহিলা	ফটো উপলব্ধ	নাম : বিউটি খাতুন পিতার নাম: উল্লাস আলী সেখ বাড়ির নং : n0192 বয়স : 33 লিঙ্গ : মহিলা	ফটো উপলব্ধ	নাম : পারভিনা সেখ স্বামীর নাম: খাজু সেখ বাড়ির নং : n0085 বয়স : 36 লিঙ্গ : মহিলা	ফটো উপলব্ধ
490	SLY1602515	491	FPL2479509	492	FPL2354900
নাম : খাজা সেখ পিতার নাম: খাজু সেখ বাড়ির নং : n0085 বয়স : 34 লিঙ্গ : পুরুষ	ফটো উপলব্ধ	নাম : উৎপল মল্লিক পিতার নাম: সামসুদ্দিন মল্লিক বাড়ির নং : n0084 বয়স : 38 লিঙ্গ : পুরুষ	ফটো উপলব্ধ	নাম : রুস্তম সেখ পিতার নাম: সামসুদ্দিন সেখ বাড়ির নং : n0084 বয়স : 41 লিঙ্গ : পুরুষ	ফটো উপলব্ধ
493	WB/11/073/300517	494	SLY2199941	495	SLY2215739
নাম : জাহাঙ্গীর সেখ পিতার নাম: কালু সেখ বাড়ির নং : n0147 বয়স : 50 লিঙ্গ : পুরুষ	ফটো উপলব্ধ	নাম : ওয়াছন বিবি সেখ স্বামীর নাম: কালু সেখ বাড়ির নং : n0147 বয়স : 60 লিঙ্গ : মহিলা	ফটো উপলব্ধ	নাম : কালু সেখ পিতার নাম: সাদমান সেখ বাড়ির নং : n0147 বয়স : 66 লিঙ্গ : পুরুষ	ফটো উপলব্ধ
496	FPL2662260	497	WB/11/073/300444	498	SLY1714435
নাম : অম্বিয়া সেখ স্বামীর নাম: ফকিরুল্লাহ সেখ বাড়ির নং : n0146 বয়স : 38 লিঙ্গ : মহিলা	ফটো উপলব্ধ	নাম : আলোমাবিবি সেখ স্বামীর নাম: আনহার সেখ বাড়ির নং : n0146 বয়স : 56 লিঙ্গ : মহিলা	ফটো উপলব্ধ	নাম : চম্পা খাতুন পিতার নাম: দয়াল সেখ বাড়ির নং : n0144 বয়স : 29 লিঙ্গ : মহিলা	ফটো উপলব্ধ
499	SLY1714559	500	WB/11/073/300077	501	WB/11/073/300151
নাম : রাখিবল সেখ পিতার নাম: রাসিদ সেখ বাড়ির নং : n0142 বয়স : 29 লিঙ্গ : পুরুষ	ফটো উপলব্ধ	নাম : রহিদ সেখ পিতার নাম: নুরবক্স সেখ বাড়ির নং : n0142 বয়স : 49 লিঙ্গ : পুরুষ	ফটো উপলব্ধ	নাম : সোনাভানু সেখ স্বামীর নাম: নুরবক্স সেখ বাড়ির নং : n0140 বয়স : 76 লিঙ্গ : মহিলা	ফটো উপলব্ধ
502	SLY1492586	503	WB/11/073/300231	504	WB/11/073/300467
নাম : জেসমিন খাতুন পিতার নাম: মাল্লান সেখ বাড়ির নং : n0139 বয়স : 31 লিঙ্গ : মহিলা	ফটো উপলব্ধ	নাম : রজিফা সেখ স্বামীর নাম: মাল্লান সেখ বাড়ির নং : n0139 বয়স : 50 লিঙ্গ : মহিলা	ফটো উপলব্ধ	নাম : মাল্লান সেখ পিতার নাম: আয়েল সেখ বাড়ির নং : n0139 বয়স : 53 লিঙ্গ : পুরুষ	ফটো উপলব্ধ
505	SLY1397967	506	WB/11/073/300397	507	FPL2117760
নাম : মৃগাল সেখ পিতার নাম: সুকলাল সেখ বাড়ির নং : n0138 বয়স : 32 লিঙ্গ : পুরুষ	ফটো উপলব্ধ	নাম : দেলেহার সেখ স্বামীর নাম: সুকলাল সেখ বাড়ির নং : n0138 বয়স : 53 লিঙ্গ : মহিলা	ফটো উপলব্ধ	নাম : জিয়ার সেখ পিতার নাম: আয়েল সেখ বাড়ির নং : n0137 বয়স : 42 লিঙ্গ : পুরুষ	ফটো উপলব্ধ
508	WB/11/073/300109	509	SLY1492776	510	SLY0185504
নাম : মস্করা সেখ স্বামীর নাম: আয়েল সেখ বাড়ির নং : n0137 বয়স : 71 লিঙ্গ : মহিলা	ফটো উপলব্ধ	নাম : বেলি খাতুন সেখ স্বামীর নাম: মনো সেখ বাড়ির নং : n0136 বয়স : 33 লিঙ্গ : মহিলা	ফটো উপলব্ধ	নাম : মনো সেখ পিতার নাম: মুজাম সেখ বাড়ির নং : n0136 বয়স : 41 লিঙ্গ : পুরুষ	ফটো উপলব্ধ

বিধানসভা নির্বাচনক্ষেত্রের নং, নাম : 82-চাপড়া
ভাগ নং, নাম : 1-দ:বড়আন্দুলিয়া বিশ্বাসপাড়া,

511 নাম : ববিতা সেখ স্বামীর নাম: কিয়ামুদ্দিন সেখ বাড়ির নং : n0136 বয়স : 38 লিঙ্গ : মহিলা	SLY0185496 ফটো উপলব্ধ	512 নাম : কিয়ামুদ্দিন সেখ পিতার নাম: মোজাম্মেদ সেখ বাড়ির নং : n0136 বয়স : 38 লিঙ্গ : পুরুষ	FPL2767853 ফটো উপলব্ধ	513 নাম : কলম সেখ পিতার নাম: সাদমান সেখ বাড়ির নং : n0136 বয়স : 68 লিঙ্গ : পুরুষ	FPL2354785 ফটো উপলব্ধ
514 নাম : সুন্দরী খাতুন সেখ স্বামীর নাম: রিয়াজুদ্দিন সেখ বাড়ির নং : n0137 বয়স : 42 লিঙ্গ : মহিলা	FPL2117703 ফটো উপলব্ধ	515 নাম : মনছুর সেখ পিতার নাম: আনহার সেখ বাড়ির নং : bata andulia sibir bara a বয়স : 34 লিঙ্গ : পুরুষ	SLY1201326 ফটো উপলব্ধ	516 নাম : নাছিম সেখ স্বামীর নাম: আশারুল সেখ বাড়ির নং : n0124 বয়স : 35 লিঙ্গ : মহিলা	SLY1201250 ফটো উপলব্ধ
517 নাম : আকবার সেখ পিতার নাম: কবিলাত সেখ বাড়ির নং : n0128 বয়স : 60 লিঙ্গ : মহিলা	SLY1492495 ফটো উপলব্ধ	518 নাম : কবিলাত সেখ পিতার নাম: কবিলাত সেখ বাড়ির নং : n0127 বয়স : 32 লিঙ্গ : পুরুষ	SLY1492735 ফটো উপলব্ধ	519 নাম : টুনু কারাতী স্বামীর নাম: কবিলাত সেখ বাড়ির নং : n0127 বয়স : 29 লিঙ্গ : মহিলা	SLY1800911 ফটো উপলব্ধ
520 নাম : সামেনা সেখ পিতার নাম: লালচন্দ্র সেখ বাড়ির নং : n0128 বয়স : 40 লিঙ্গ : মহিলা	FPL2662070 ফটো উপলব্ধ	521 নাম : মেহেরনিকা বিবি স্বামীর নাম: শুকচাঁদ সেখ বাড়ির নং : n0105 বয়স : 27 লিঙ্গ : মহিলা	SLY1896190 ফটো উপলব্ধ	522 নাম : সুরমিলা খাতুন মল্লিক স্বামীর নাম: আশরাফুল মল্লিক বাড়ির নং : n0104 বয়স : 37 লিঙ্গ : মহিলা	FPL2767887 ফটো উপলব্ধ
523 নাম : সুজন সেখ মায়ের নাম: কাজলি খাতুন সেখ বাড়ির নং : n0104 বয়স : 35 লিঙ্গ : পুরুষ	SLY1492768 ফটো উপলব্ধ	524 নাম : সুন্দরী খাতুন পিতার নাম: জাকির হোসেন সেখ বাড়ির নং : এন0163 বয়স : 23 লিঙ্গ : মহিলা	SLY2442986 ফটো উপলব্ধ	525 নাম : সম্পা খাতুন স্বামীর নাম: আহমদ সেখ বাড়ির নং : এন0189 বয়স : 23 লিঙ্গ : মহিলা	SLY2511616 ফটো উপলব্ধ
526 নাম : তহমিনা খাতুন স্বামীর নাম: খায়রুল সেখ বাড়ির নং : এন0117 বয়স : 25 লিঙ্গ : মহিলা	SLY2504090 ফটো উপলব্ধ	527 নাম : তাহাজুদ্দিন সেখ পিতার নাম: জাকির হোসেন সেখ বাড়ির নং : এন0173 বয়স : 27 লিঙ্গ : পুরুষ	SLY2494656 ফটো উপলব্ধ	528 নাম : সারজিনা খাতুন পিতার নাম: সহিদ সেখ বাড়ির নং : এন0096 বয়স : 24 লিঙ্গ : মহিলা	SLY2498053 ফটো উপলব্ধ
529 নাম : সুকলাল সেখ পিতার নাম: আয়েল সেখ বাড়ির নং : n0138 বয়স : 56 লিঙ্গ : পুরুষ	SLY2546513 ফটো উপলব্ধ	530 নাম : আয়েশা বিবি স্বামীর নাম: আজমত সেখ বাড়ির নং : n0092 বয়স : 34 লিঙ্গ : মহিলা	SLY1800861 ফটো উপলব্ধ	531 নাম : সাকিলা খাতুন সেখ স্বামীর নাম: জিয়ার সেখ বাড়ির নং : n0168 বয়স : 37 লিঙ্গ : মহিলা	FPL2768075 ফটো উপলব্ধ
532 নাম : খাইরুল সেখ পিতার নাম: হকমান সেখ বাড়ির নং : n0117 বয়স : 27 লিঙ্গ : পুরুষ	SLY1896216 ফটো উপলব্ধ	533 নাম : সোয়েল সেখ পিতার নাম: জিয়ার সেখ বাড়ির নং : এন0168 বয়স : 24 লিঙ্গ : পুরুষ	SLY2559094 ফটো উপলব্ধ	534 নাম : আলাউদ্দিন সেখ পিতার নাম: আসান সেখ বাড়ির নং : এন0178 বয়স : 28 লিঙ্গ : পুরুষ	SLY2570448 ফটো উপলব্ধ
535 নাম : লাবনী খাতুন স্বামীর নাম: মজিদ সেখ বাড়ির নং : n0174 বয়স : 33 লিঙ্গ : মহিলা	SLY1602374 ফটো উপলব্ধ	536 নাম : সাহিনুর বিবি স্বামীর নাম: আজিজ সেখ বাড়ির নং : n0174 বয়স : 35 লিঙ্গ : মহিলা	SLY1492560 ফটো উপলব্ধ	537 নাম : মৌসুমী খাতুন স্বামীর নাম: রফিক সেখ বাড়ির নং : এন0161 বয়স : 27 লিঙ্গ : মহিলা	SLY2596179 ফটো উপলব্ধ
538 নাম : মর্জিনা সেখ স্বামীর নাম: সমীর সেখ বাড়ির নং : এন0167 বয়স : 24 লিঙ্গ : মহিলা	SLY2594745 ফটো উপলব্ধ	539 নাম : হাসিবা খাতুন স্বামীর নাম: সুইফুল সেখ বাড়ির নং : এন0182 বয়স : 21 লিঙ্গ : মহিলা	SLY2597193 ফটো উপলব্ধ	540 নাম : মেহেবুল সেখ পিতার নাম: প্রেমচাঁদ সেখ বাড়ির নং : এন0131 বয়স : 21 লিঙ্গ : পুরুষ	SLY2578169 ফটো উপলব্ধ

বিধানসভা নির্বাচনক্ষেত্রের নং, নাম : 82-চাপড়া
ভাগ নং, নাম : 1-দ:বড়আন্দুলিয়া বিশ্বাসপাড়া,

541 নাম : সামিরুল সেখ পিতার নাম: সুকলাল সেখ বাড়ির নং : এন0138 বয়স : 23 লিঙ্গ : পুরুষ	SLY2566792 ফটো উপলব্ধ	542 নাম : শাকিম সেখ পিতার নাম: কিয়ামুদ্দিন সেখ বাড়ির নং : এন0136 বয়স : 21 লিঙ্গ : পুরুষ	SLY2567303 ফটো উপলব্ধ	543 নাম : রাকেশ সেখ পিতার নাম: আজাদ সেখ বাড়ির নং : এন0127 বয়স : 22 লিঙ্গ : পুরুষ	SLY2560449 ফটো উপলব্ধ
544 নাম : আশিক রানা সেখ পিতার নাম: ফিরোজ সেখ বাড়ির নং : এন0099 বয়স : 22 লিঙ্গ : পুরুষ	SLY2554046 ফটো উপলব্ধ	545 নাম : রাসিয়া খাতুন স্বামীর নাম: ফৈয়াজ আলি সেখ বাড়ির নং : এন0178 বয়স : 29 লিঙ্গ : মহিলা	SLY2588135 ফটো উপলব্ধ	546 নাম : সাদ্দাম সেখ পিতার নাম: ফৈয়াজ সেখ বাড়ির নং : N0162 বয়স : 30 লিঙ্গ : পুরুষ	SLY2312668 ফটো উপলব্ধ
547 নাম : সাবির সেখ পিতার নাম: মাল্লান সেখ বাড়ির নং : নং0139 বয়স : 24 লিঙ্গ : পুরুষ	SLY2313062 ফটো উপলব্ধ	548 নাম : পাপিয়া সেখ স্বামীর নাম: আব্দুল রকিব সেখ বাড়ির নং : N0172 বয়স : 25 লিঙ্গ : মহিলা	SLY2312841 ফটো উপলব্ধ	549 নাম : আজমত সেখ পিতার নাম: বাদল সেখ বাড়ির নং : n0156 বয়স : 29 লিঙ্গ : পুরুষ	SLY1801083 ফটো উপলব্ধ
550 নাম : আরবী সেখ স্বামীর নাম: সামুসুদ্দিন সেখ বাড়ির নং : n0084 বয়স : 60 লিঙ্গ : মহিলা	SLY2259711 ফটো উপলব্ধ	551 নাম : নাজবুল সেখ পিতার নাম: সুলতান সেখ বাড়ির নং : N0159 বয়স : 26 লিঙ্গ : পুরুষ	SLY2053171 ফটো উপলব্ধ	552 নাম : রোকিয়া সেখ স্বামীর নাম: আবদার সেখ বাড়ির নং : n0089 বয়স : 42 লিঙ্গ : মহিলা	FPL2117687 ফটো উপলব্ধ
553 নাম : জাদিদ সেখ পিতার নাম: মসলেম সেখ বাড়ির নং : n0171 বয়স : 36 লিঙ্গ : পুরুষ	FPL2767994 ফটো উপলব্ধ	554 নাম : মসলেম সেখ পিতার নাম: মনসুরত সেখ বাড়ির নং : n0171 বয়স : 65 লিঙ্গ : পুরুষ	SLY2397289 ফটো উপলব্ধ	555 নাম : ফিদৌসী সেখ স্বামীর নাম: আনোয়ার সেখ বাড়ির নং : n0165 বয়স : 49 লিঙ্গ : মহিলা	SLY2396992 ফটো উপলব্ধ
556 নাম : কাবির বিবি সেখ স্বামীর নাম: সদর সেখ বাড়ির নং : n0135 বয়স : 33 লিঙ্গ : মহিলা	SLY1492818 ফটো উপলব্ধ	557 নাম : আনোয়ার সেখ পিতার নাম: ঠান্ডু সেখ বাড়ির নং : n0165 বয়স : 60 লিঙ্গ : পুরুষ	SLY2399517 ফটো উপলব্ধ	558 নাম : ফুলছুরাত সেখ পিতার নাম: আনছার সেখ বাড়ির নং : n0146 বয়স : 42 লিঙ্গ : পুরুষ	FPL2117679 ফটো উপলব্ধ
559 নাম : রজিনা খাতুন সেখ স্বামীর নাম: খেজমত সেখ বাড়ির নং : N0156 বয়স : 25 লিঙ্গ : মহিলা	SLY2312742 ফটো উপলব্ধ	560 নাম : রহিমা খাতুন স্বামীর নাম: সাদ্দাম সেখ বাড়ির নং : N0162 বয়স : 26 লিঙ্গ : মহিলা	SLY2312502 ফটো উপলব্ধ	561 নাম : সখী খাতুন পিতার নাম: জাকির সেখ বাড়ির নং : N0148 বয়স : 26 লিঙ্গ : মহিলা	SLY2312551 ফটো উপলব্ধ
562 নাম : বন্গ্যা খাতুন পিতার নাম: প্রেমচাঁদ সেখ বাড়ির নং : এন0131 বয়স : 25 লিঙ্গ : মহিলা	SLY2112852 ফটো উপলব্ধ	563 নাম : নূর নিহার খাতুন স্বামীর নাম: ধুলো সেখ বাড়ির নং : n0190 বয়স : 36 লিঙ্গ : মহিলা	SLY1201490 ফটো উপলব্ধ	564 নাম : ফকির সেখ পিতার নাম: খেদের সেখ বাড়ির নং : n0190 বয়স : 36 লিঙ্গ : পুরুষ	SLY1301944 ফটো উপলব্ধ
565 নাম : মহির চাঁদ সেখ পিতার নাম: খেদের সেখ বাড়ির নং : n0190 বয়স : 31 লিঙ্গ : পুরুষ	SLY1492693 ফটো উপলব্ধ	566 নাম : জুল্লু সেখ পিতার নাম: পদ সেখ বাড়ির নং : n0192 বয়স : 56 লিঙ্গ : পুরুষ	WB/11/073/300129 ফটো উপলব্ধ	567 নাম : রোজিনা সেখ স্বামীর নাম: খেদের সেখ বাড়ির নং : n0222 বয়স : 38 লিঙ্গ : মহিলা	SLY0189845 ফটো উপলব্ধ
568 নাম : পাপিয়া সেখ স্বামীর নাম: জাদিদ সেখ বাড়ির নং : n0171 বয়স : 35 লিঙ্গ : মহিলা	SLY1201375 ফটো উপলব্ধ	569 নাম : আরজিনা বিবি স্বামীর নাম: রুস্তম সেখ বাড়ির নং : n0158 বয়স : 35 লিঙ্গ : মহিলা	SLY1492834 ফটো উপলব্ধ	570 নাম : হাকিমা সেখ স্বামীর নাম: মতিয়ার সেখ বাড়ির নং : n0176 বয়স : 35 লিঙ্গ : মহিলা	SLY1201425 ফটো উপলব্ধ

571 নাম : পিকু বিবি স্বামীর নাম: বীরু সেখ বাড়ির নং : n0173 বয়স : 60 লিঙ্গ : মহিলা	SLY2184604 ফটো উপলব্ধ	572 নাম : রফি সেখ পিতার নাম: জামাল সেখ বাড়ির নং : n0083 বয়স : 39 লিঙ্গ : পুরুষ	FPL2479483 ফটো উপলব্ধ	573 নাম : আশারুল সেখ পিতার নাম: দেলু সেখ বাড়ির নং : n0124 বয়স : 39 লিঙ্গ : পুরুষ	FPL2355618 ফটো উপলব্ধ
574 নাম : আব্দুল রেজাক সেখ পিতার নাম: কাশেম সেখ বাড়ির নং : n0164 বয়স : 36 লিঙ্গ : পুরুষ	SLY1201359 ফটো উপলব্ধ	575 নাম : উজারন পিয়াদা পিতার নাম: রোজদার পিয়াদা বাড়ির নং : n0127 বয়স : 34 লিঙ্গ : মহিলা	SLY1301894 ফটো উপলব্ধ	576 নাম : মানিক কব্বাতি পিতার নাম: জহির করাতি বাড়ির নং : n0127 বয়স : 33 লিঙ্গ : পুরুষ	SLY1492719 ফটো উপলব্ধ
577 নাম : মনোয়ারা সেখ স্বামীর নাম: কলম সেখ বাড়ির নং : n0136 বয়স : 58 লিঙ্গ : মহিলা	SLY2398600 ফটো উপলব্ধ	578 নাম : রুস্তম সেখ পিতার নাম: জাবের সেখ বাড়ির নং : n0158 বয়স : 41 লিঙ্গ : পুরুষ	FPL2479541 ফটো উপলব্ধ	579 নাম : আবদার সেখ পিতার নাম: আরোজ সেখ বাড়ির নং : n0089 বয়স : 55 লিঙ্গ : পুরুষ	SLY2398550 ফটো উপলব্ধ
580 নাম : বুলটি সেখ স্বামীর নাম: আতিয়ার সেখ বাড়ির নং : n0173 বয়স : 26 লিঙ্গ : মহিলা	SLY2050284 ফটো উপলব্ধ	581 নাম : জুলফিকার আলি সেখ পিতার নাম: সিরাজুল সেখ বাড়ির নং : n0186 বয়স : 46 লিঙ্গ : পুরুষ	FPL2250504 ফটো উপলব্ধ	582 নাম : মহিনুর বিবি সেখ স্বামীর নাম: দয়াল সেখ বাড়ির নং : n0144 বয়স : 50 লিঙ্গ : মহিলা	SLY2398923 ফটো উপলব্ধ
583 নাম : কুদ্দুচ সেখ পিতার নাম: কাশেম সেখ বাড়ির নং : n0161 বয়স : 32 লিঙ্গ : পুরুষ	SLY1602283 ফটো উপলব্ধ	584 নাম : কহিনুর সেখ স্বামীর নাম: রহিদ সেখ বাড়ির নং : n0142 বয়স : 45 লিঙ্গ : মহিলা	FPL1607811 ফটো উপলব্ধ	585 নাম : সুকুরালী সেখ পিতার নাম: আরোজ সেখ বাড়ির নং : n0192 বয়স : 60 লিঙ্গ : পুরুষ	SLY2398519 ফটো উপলব্ধ
586 নাম : পারভিনা সেখ স্বামীর নাম: ইদ্রিস সেখ বাড়ির নং : n0151 বয়স : 31 লিঙ্গ : মহিলা	SLY1896224 ফটো উপলব্ধ	587 নাম : সাইফুল সেখ পিতার নাম: রসিদ সেখ বাড়ির নং : n0142 বয়স : 26 লিঙ্গ : পুরুষ	SLY2080075 ফটো উপলব্ধ	588 নাম : দয়াল সেখ পিতার নাম: কিতাব সেখ বাড়ির নং : n0144 বয়স : 60 লিঙ্গ : পুরুষ	SLY2243392 ফটো উপলব্ধ
589 নাম : হাসিনা খাতুন বিবি স্বামীর নাম: মনোহার সেখ বাড়ির নং : n0150 বয়স : 39 লিঙ্গ : মহিলা	SLY0184986 ফটো উপলব্ধ	590 নাম : কাজলীখাতুন সেখ পিতার নাম: জাবের সেখ বাড়ির নং : n0104 বয়স : 66 লিঙ্গ : মহিলা	WB/11/073/300288 ফটো উপলব্ধ	591 নাম : আব্দুল মিনাজ সেখ পিতার নাম: কাশেম সেখ বাড়ির নং : n0164 বয়স : 36 লিঙ্গ : পুরুষ	FPL2767903 ফটো উপলব্ধ
592 নাম : সিরাজুল সেখ পিতার নাম: ভরসা সেখ বাড়ির নং : n0186 বয়স : 70 লিঙ্গ : পুরুষ	SLY2399590 ফটো উপলব্ধ	593 নাম : মজনু সেখ পিতার নাম: মিরোজ সেখ বাড়ির নং : n0099 বয়স : 26 লিঙ্গ : পুরুষ	SLY2084796 ফটো উপলব্ধ	594 নাম : রিংকু সেখ স্বামীর নাম: মনছুর শেখ বাড়ির নং : 1452 বয়স : 26 লিঙ্গ : মহিলা	SLY2417996 ফটো উপলব্ধ
595 নাম : রোজদার মল্লিক পিতার নাম: জাবের মল্লিক বাড়ির নং : n0104 বয়স : 65 লিঙ্গ : পুরুষ	SLY2205581 ফটো উপলব্ধ	596 নাম : দুলালি খাতুন সেখ স্বামীর নাম: সুকুরালী সেখ বাড়ির নং : n0192 বয়স : 53 লিঙ্গ : মহিলা	SLY2397578 ফটো উপলব্ধ	597 নাম : রাজীব সেখ পিতার নাম: আবদার সেখ বাড়ির নং : n0089 বয়স : 27 লিঙ্গ : পুরুষ	SLY1896133 ফটো উপলব্ধ
598 নাম : আজমা সেখ স্বামীর নাম: হেমচন্দ সেখ বাড়ির নং : n0012 বয়স : 37 লিঙ্গ : মহিলা	FPL2662229 ফটো উপলব্ধ	599 নাম : সাহার আলি সেখ পিতার নাম: গোলামনবী সেখ বাড়ির নং : n0081 বয়স : 52 লিঙ্গ : পুরুষ	FPL0692285 ফটো উপলব্ধ	600 নাম : আজমেরী সেখ স্বামীর নাম: সাহার আলী সেখ বাড়ির নং : n0081 বয়স : 43 লিঙ্গ : মহিলা	FPL2117810 ফটো উপলব্ধ

বিধানসভা নির্বাচনক্ষেত্রের নং, নাম : 82-চাপড়া
ভাগ নং, নাম : 1-দ:বড়আন্দুলিয়া বিশ্বাসপাড়া,

601	WB/11/073/300362	ফটো উপলব্ধ	602	FPL2662187	ফটো উপলব্ধ	603	WB/11/073/300423	ফটো উপলব্ধ
নাম : মনোয়ারা সেখ স্বামীর নাম: জামাল সেখ বাড়ির নং : n0083 বয়স : 56 লিঙ্গ : মহিলা			নাম : মেরিনা সেখ স্বামীর নাম: রফিক সেখ বাড়ির নং : n0083 বয়স : 39 লিঙ্গ : মহিলা			নাম : সামসুদ্দিন সেখ পিতার নাম: রহিম সেখ বাড়ির নং : n0084 বয়স : 66 লিঙ্গ : পুরুষ		
604	WB/11/073/300304	ফটো উপলব্ধ	605	FPL2117752	ফটো উপলব্ধ	606	FPL1605682	ফটো উপলব্ধ
নাম : খাজিদা সেখ স্বামীর নাম: হজরত সেখ বাড়ির নং : n0172 বয়স : 51 লিঙ্গ : মহিলা			নাম : সহিদুল সেখ পিতার নাম: আযুব সেখ বাড়ির নং : n0172 বয়স : 43 লিঙ্গ : পুরুষ			নাম : সদর আলি সেখ পিতার নাম: সামসুদ্দিন সেখ বাড়ির নং : n0084 বয়স : 45 লিঙ্গ : পুরুষ		
607	SLY2016160	ফটো উপলব্ধ	608	WB/11/073/300179	ফটো উপলব্ধ	609	FPL2479475	ফটো উপলব্ধ
নাম : ইকরামুল সেখ পিতার নাম: রিয়াজুদ্দিন সেখ বাড়ির নং : N0136 বয়স : 26 লিঙ্গ : পুরুষ			নাম : জপেলা সেখ স্বামীর নাম: ইকাত সেখ বাড়ির নং : n0176 বয়স : 56 লিঙ্গ : মহিলা			নাম : মতিয়ার সেখ পিতার নাম: ইকাত সেখ বাড়ির নং : n0176 বয়স : 38 লিঙ্গ : পুরুষ		
610	SLY2168755	ফটো উপলব্ধ	611	WB/11/073/300306	ফটো উপলব্ধ	612	WB/11/073/300394	ফটো উপলব্ধ
নাম : ফকির সেখ পিতার নাম: হাকিম সেখ বাড়ির নং : n0177 বয়স : 70 লিঙ্গ : পুরুষ			নাম : তহুরাবিবি সেখ স্বামীর নাম: ফরজ সেখ বাড়ির নং : n0127 বয়স : 76 লিঙ্গ : মহিলা			নাম : আসান সেখ পিতার নাম: গোপাল সেখ বাড়ির নং : n0178 বয়স : 59 লিঙ্গ : পুরুষ		
613	WB/11/073/300183	ফটো উপলব্ধ	614	SLY2202448	ফটো উপলব্ধ	615	FPL2662047	ফটো উপলব্ধ
নাম : তকলি সেখ স্বামীর নাম: আয়নাল সেখ বাড়ির নং : n0125 বয়স : 49 লিঙ্গ : মহিলা			নাম : আয়নাল সেখ পিতার নাম: আলাই সেখ বাড়ির নং : n0125 বয়স : 51 লিঙ্গ : পুরুষ			নাম : গোলেহার বিকি স্বামীর নাম: আরফত সেখ বাড়ির নং : n0178 বয়স : 41 লিঙ্গ : মহিলা		
616	WB/11/073/300455	ফটো উপলব্ধ	617	WB/11/073/300494	ফটো উপলব্ধ	618	WB/11/073/300308	ফটো উপলব্ধ
নাম : আরসেদ সেখ পিতার নাম: গোপাল সেখ বাড়ির নং : n0179 বয়স : 57 লিঙ্গ : পুরুষ			নাম : হাসেন সেখ পিতার নাম: দাও সেখ বাড়ির নং : n0121 বয়স : 69 লিঙ্গ : পুরুষ			নাম : খাদিজা সেখ স্বামীর নাম: হকমান সেখ বাড়ির নং : n0117 বয়স : 51 লিঙ্গ : মহিলা		
619	SLY2250389	ফটো উপলব্ধ	620	SLY1301811	ফটো উপলব্ধ	621	SLY1201219	ফটো উপলব্ধ
নাম : হকমান সেখ পিতার নাম: জগুগলী সেখ বাড়ির নং : n0117 বয়স : 55 লিঙ্গ : পুরুষ			নাম : সাকিলা খাতুন পিতার নাম: কাবুল সেখ বাড়ির নং : n0116 বয়স : 34 লিঙ্গ : মহিলা			নাম : রবিউল সেখ পিতার নাম: কাবুলছর সেখ বাড়ির নং : n0116 বয়স : 35 লিঙ্গ : পুরুষ		
622	FPL2662112	ফটো উপলব্ধ	623	WB/11/073/303051	ফটো উপলব্ধ	624	WB/11/073/303063	ফটো উপলব্ধ
নাম : রিয়াজুদ্দিন সেখ পিতার নাম: খোসমান সেখ বাড়ির নং : n0136 বয়স : 39 লিঙ্গ : পুরুষ			নাম : আরজিনা সেখ স্বামীর নাম: আবুবক্কর সেখ বাড়ির নং : n0137 বয়স : 49 লিঙ্গ : মহিলা			নাম : আবুবক্কর সেখ পিতার নাম: খোসমান সেখ বাড়ির নং : n0137 বয়স : 53 লিঙ্গ : পুরুষ		
625	FPL1608397	ফটো উপলব্ধ	626	FPL0692293	ফটো উপলব্ধ	627	SLY1800846	ফটো উপলব্ধ
নাম : মানিক সেখ পিতার নাম: সার্থক সেখ বাড়ির নং : n0149 বয়স : 45 লিঙ্গ : পুরুষ			নাম : সাগর চাঁদ সেখ পিতার নাম: গোলাম নবি সেখ বাড়ির নং : n0082 বয়স : 56 লিঙ্গ : পুরুষ			নাম : মিরাজ সেখ পিতার নাম: মজিবর সেখ বাড়ির নং : n0132 বয়স : 31 লিঙ্গ : পুরুষ		
628	SLY1800853	ফটো উপলব্ধ	629	SLY1800879	ফটো উপলব্ধ	630	SLY1800887	ফটো উপলব্ধ
নাম : আসাফুল সেখ স্বামীর নাম: সহিদুল সেখ বাড়ির নং : n0146 বয়স : 43 লিঙ্গ : মহিলা			নাম : সাইফুল সেখ পিতার নাম: আজগার সেখ বাড়ির নং : n0188 বয়স : 28 লিঙ্গ : পুরুষ			নাম : ইনচাঁদ সেখ পিতার নাম: আয়নাল সেখ বাড়ির নং : n0125 বয়স : 29 লিঙ্গ : পুরুষ		

বিধানসভা নির্বাচনক্ষেত্রের নং, নাম : 82-চাপড়া
ভাগ নং, নাম : 1-দ:বড়আন্দুলিয়া বিশ্বাসপাড়া,

631	SLY1800895	ফটো উপলব্ধ	632	SLY1201292	ফটো উপলব্ধ	633	WB/11/073/303829	ফটো উপলব্ধ
নাম : ছুমা সেখ স্বামীর নাম : উৎপল সেখ বাড়ির নং : n0084 বয়স : 31 লিঙ্গ : মহিলা			নাম : আজিজুল সেখ পিতার নাম : কলম সেখ বাড়ির নং : n0136 বয়স : 35 লিঙ্গ : পুরুষ			নাম : মর্জিনা সেখ স্বামীর নাম : কলম সেখ বাড়ির নং : n0137 বয়স : 51 লিঙ্গ : মহিলা		
634	WB/11/073/303826	ফটো উপলব্ধ	635	WB/11/073/303519	ফটো উপলব্ধ	636	FPL2667673	ফটো উপলব্ধ
নাম : কলম সেখ পিতার নাম : খোসমান সেখ বাড়ির নং : n0137 বয়স : 56 লিঙ্গ : পুরুষ			নাম : আদুরী সেখ স্বামীর নাম : খোসমান সেখ বাড়ির নং : n0137 বয়স : 73 লিঙ্গ : মহিলা			নাম : বদরআলি সেখ পিতার নাম : ছাত্তার সেখ বাড়ির নং : n0135 বয়স : 38 লিঙ্গ : পুরুষ		
637	FPL2117828	ফটো উপলব্ধ	638	WB/11/073/300256	ফটো উপলব্ধ	639	SLY1201474	ফটো উপলব্ধ
নাম : সদর সেখ পিতার নাম : ছাত্তার সেখ বাড়ির নং : n0135 বয়স : 42 লিঙ্গ : পুরুষ			নাম : আকিরন সেখ স্বামীর নাম : ছাত্তার সেখ বাড়ির নং : n0135 বয়স : 56 লিঙ্গ : মহিলা			নাম : রহিদা সেখ স্বামীর নাম : আজহার সেখ বাড়ির নং : n0180 বয়স : 37 লিঙ্গ : মহিলা		
640	FPL2767929	ফটো উপলব্ধ	641	SLY1201466	ফটো উপলব্ধ	642	FPL2767937	ফটো উপলব্ধ
নাম : আতেহার সেখ পিতার নাম : সাইবদ্দিন সেখ বাড়ির নং : n0180 বয়স : 38 লিঙ্গ : পুরুষ			নাম : নুর জাহান সেখ স্বামীর নাম : আতেহার সেখ বাড়ির নং : n0180 বয়স : 35 লিঙ্গ : মহিলা			নাম : মতি সেখ পিতার নাম : সাইবদ্দিন সেখ বাড়ির নং : n0180 বয়স : 37 লিঙ্গ : পুরুষ		
643	SLY1201458	ফটো উপলব্ধ	644	FPL1608017	ফটো উপলব্ধ	645	WB/11/073/300377	ফটো উপলব্ধ
নাম : কাপিলা সেখ স্বামীর নাম : মতি সেখ বাড়ির নং : n0180 বয়স : 37 লিঙ্গ : মহিলা			নাম : আবুলকাশেম সেখ পিতার নাম : সাহাদত সেখ বাড়ির নং : n0181 বয়স : 66 লিঙ্গ : পুরুষ			নাম : শরিফা সেখ স্বামীর নাম : আবুলকাশেম সেখ বাড়ির নং : n0181 বয়স : 61 লিঙ্গ : মহিলা		
646	FPL1606573	ফটো উপলব্ধ	647	FPL2768042	ফটো উপলব্ধ	648	FPL2355584	ফটো উপলব্ধ
নাম : আলমগীর সেখ পিতার নাম : আবুল কাশেম সেখ বাড়ির নং : n0181 বয়স : 45 লিঙ্গ : পুরুষ			নাম : পাঁচু সেখ পিতার নাম : আবুল কাশেম সেখ বাড়ির নং : n0181 বয়স : 39 লিঙ্গ : পুরুষ			নাম : আতিয়ার সেখ পিতার নাম : আবুল কাশেম সেখ বাড়ির নং : n0181 বয়স : 39 লিঙ্গ : পুরুষ		
649	WB/11/073/300296	ফটো উপলব্ধ	650	WB/11/073/300378	ফটো উপলব্ধ	651	SLY1602408	ফটো উপলব্ধ
নাম : সোনাহার সেখ স্বামীর নাম : মজিবর সেখ বাড়ির নং : n0182 বয়স : 53 লিঙ্গ : মহিলা			নাম : সাহিদুন সেখ স্বামীর নাম : ছামু সেখ বাড়ির নং : n0182 বয়স : 51 লিঙ্গ : মহিলা			নাম : সাইফুল সেখ পিতার নাম : ছামু সেখ বাড়ির নং : n0182 বয়স : 30 লিঙ্গ : পুরুষ		
652	FPL2767895	ফটো উপলব্ধ	653	SLY1201482	ফটো উপলব্ধ	654	WB/11/073/300197	ফটো উপলব্ধ
নাম : ইকতার উদ্দিন সেখ পিতার নাম : সৈয়দ সেখ বাড়ির নং : n0183 বয়স : 45 লিঙ্গ : পুরুষ			নাম : হাজিরা সেখ স্বামীর নাম : ইকতার উদ্দিন সেখ বাড়ির নং : n0183 বয়স : 41 লিঙ্গ : মহিলা			নাম : আলিবদ্দিন সেখ পিতার নাম : সৈয়দ সেখ বাড়ির নং : n0185 বয়স : 61 লিঙ্গ : পুরুষ		
655	WB/11/073/300223	ফটো উপলব্ধ	656	SLY2719789	ফটো উপলব্ধ	657	SLY1602390	ফটো উপলব্ধ
নাম : মদিকাবিবি সেখ স্বামীর নাম : আলিবদ্দিন সেখ বাড়ির নং : n0099 বয়স : 56 লিঙ্গ : মহিলা			নাম : ওমেছা সেখ স্বামীর নাম : সিরাজুল সেখ বাড়ির নং : n0186 বয়স : 65 লিঙ্গ : মহিলা			নাম : টুস্পা খাতুন পিতার নাম : কলম সেখ বাড়ির নং : n0137 বয়স : 29 লিঙ্গ : মহিলা		
658	SLY1800945	ফটো উপলব্ধ	659	SLY1800952	ফটো উপলব্ধ	660	SLY1800960	ফটো উপলব্ধ
নাম : রাহুল সেখ পিতার নাম : ইকতার সেখ বাড়ির নং : n0099 বয়স : 28 লিঙ্গ : পুরুষ			নাম : রাজু সেখ পিতার নাম : ইকতার সেখ বাড়ির নং : n0154 বয়স : 30 লিঙ্গ : পুরুষ			নাম : আহাম্মাদ সেখ পিতার নাম : ইকতার সেখ বাড়ির নং : n0189 বয়স : 28 লিঙ্গ : পুরুষ		

বিধানসভা নির্বাচনক্ষেত্রের নং, নাম : 82-চাপড়া
ভাগ নং, নাম : 1-দ:বড়আন্দুলিয়া বিশ্বাসপাড়া,

661	SLY1800929	ফটো উপলব্ধ	662	FPL2479467	ফটো উপলব্ধ	663	FPL2662245	ফটো উপলব্ধ
নাম : রফিক সেখ পিতার নাম: কাশেম সেখ বাড়ির নং : n0161 বয়স : 28 লিঙ্গ : পুরুষ			নাম : নজরুল সেখ পিতার নাম: সিরাজুল সেখ বাড়ির নং : n0186 বয়স : 39 লিঙ্গ : পুরুষ			নাম : সাবানা সেখ স্বামীর নাম: জালাফকার আলি সেখ বাড়ির নং : n0186 বয়স : 39 লিঙ্গ : মহিলা		
664	WB/11/073/300353	ফটো উপলব্ধ	665	WB/11/073/300396	ফটো উপলব্ধ	666	SLY2228831	ফটো উপলব্ধ
নাম : নাসির সেখ পিতার নাম: ভরসা সেখ বাড়ির নং : n0187 বয়স : 63 লিঙ্গ : পুরুষ			নাম : রসবা সেখ স্বামীর নাম: নাসির সেখ বাড়ির নং : n0187 বয়স : 59 লিঙ্গ : মহিলা			নাম : আজগার সেখ পিতার নাম: ভরসা সেখ বাড়ির নং : n0188 বয়স : 57 লিঙ্গ : পুরুষ		
667	SLY1397959	ফটো উপলব্ধ	668	SLY2229094	ফটো উপলব্ধ	669	WB/11/073/300065	ফটো উপলব্ধ
নাম : সরিফ সেখ পিতার নাম: আজগার সেখ বাড়ির নং : n0188 বয়স : 33 লিঙ্গ : পুরুষ			নাম : সরিফাবিবি সেখ স্বামীর নাম: আজগার সেখ বাড়ির নং : n0188 বয়স : 52 লিঙ্গ : মহিলা			নাম : হজরত সেখ পিতার নাম: পদ সেখ বাড়ির নং : n0189 বয়স : 61 লিঙ্গ : পুরুষ		
670	FPL2767838	ফটো উপলব্ধ	671	SLY1602440	ফটো উপলব্ধ	672	WB/11/073/300190	ফটো উপলব্ধ
নাম : রুপা সেখ স্বামীর নাম: আলম সেখ বাড়ির নং : n0189 বয়স : 39 লিঙ্গ : মহিলা			নাম : নজরুল সেখ পিতার নাম: হজরত সেখ বাড়ির নং : n0189 বয়স : 30 লিঙ্গ : পুরুষ			নাম : খেদের সেখ পিতার নাম: পদ সেখ বাড়ির নং : n0190 বয়স : 58 লিঙ্গ : পুরুষ		
673	WB/11/073/300164	ফটো উপলব্ধ	674	SLY0186247	ফটো উপলব্ধ	675	SLY2604882	ফটো উপলব্ধ
নাম : সরিফা সেখ স্বামীর নাম: খেদের সেখ বাড়ির নং : n0190 বয়স : 55 লিঙ্গ : মহিলা			নাম : ধুলো সেখ পিতার নাম: খেদের সেখ বাড়ির নং : n0190 বয়স : 38 লিঙ্গ : পুরুষ			নাম : সাগর সেখ পিতার নাম: জহির সেখ বাড়ির নং : এন0148 বয়স : 23 লিঙ্গ : পুরুষ		
676	SLY2616001	ফটো উপলব্ধ	677	SLY2660595	ফটো উপলব্ধ	678	SLY2047165	ফটো উপলব্ধ
নাম : আরিফুল সেখ পিতার নাম: ফুলছুরাত সেখ বাড়ির নং : এন0156 বয়স : 24 লিঙ্গ : পুরুষ			নাম : আসরাফুল সেখ পিতার নাম: ফুলছুরাত সেখ বাড়ির নং : এন0256 বয়স : 21 লিঙ্গ : পুরুষ			নাম : মাহফুজা খাতুন স্বামীর নাম: ইনচাদ সেখ বাড়ির নং : এন0125 বয়স : 25 লিঙ্গ : মহিলা		
679	SLY2443232	ফটো উপলব্ধ	680	SLY2522043	ফটো উপলব্ধ	681	SLY2493492	ফটো উপলব্ধ
নাম : মুগাল সেখ পিতার নাম: জাহান্দার সেখ বাড়ির নং : এন0147 বয়স : 24 লিঙ্গ : মহিলা			নাম : রাজ সেখ পিতার নাম: মাজিম সেখ বাড়ির নং : এন0152 বয়স : 40 লিঙ্গ : পুরুষ			নাম : আলাউদ্দিন সেখ পিতার নাম: হজরত সেখ বাড়ির নং : এন 0172 বয়স : 23 লিঙ্গ : পুরুষ		
682	SLY2443281	ফটো উপলব্ধ	683	SLY2443265	ফটো উপলব্ধ	684	SLY2079986	ফটো উপলব্ধ
নাম : মোসুমী সেখ স্বামীর নাম: রাহুল সেখ বাড়ির নং : এন0099 বয়স : 24 লিঙ্গ : মহিলা			নাম : আসিক সেখ পিতার নাম: আজাদ সেখ বাড়ির নং : এন0127 বয়স : 23 লিঙ্গ : পুরুষ			নাম : কাকুলি বিবি স্বামীর নাম: রাজা সেখ বাড়ির নং : এন000 বয়স : 26 লিঙ্গ : মহিলা		
685	SLY1201391	ফটো উপলব্ধ	686	SLY2016301	ফটো উপলব্ধ	687	SLY2313054	ফটো উপলব্ধ
নাম : হাসিবুল সেখ পিতার নাম: মজিত সেখ বাড়ির নং : n0173 বয়স : 34 লিঙ্গ : পুরুষ			নাম : বাদশা সেখ পিতার নাম: আজিম সেখ বাড়ির নং : n0244 বয়স : 26 লিঙ্গ : পুরুষ			নাম : বাপ্পা সেখ পিতার নাম: সহিদ সেখ বাড়ির নং : N0092 বয়স : 31 লিঙ্গ : পুরুষ		
688	SLY2312700	ফটো উপলব্ধ	689	SLY2312817	ফটো উপলব্ধ	690	SLY2312619	ফটো উপলব্ধ
নাম : তসলিমা খাতুন পিতার নাম: আলি সেখ বাড়ির নং : N0169 বয়স : 31 লিঙ্গ : মহিলা			নাম : শিল্পী খাতুন সেখ স্বামীর নাম: জাহাঙ্গীর সেখ বাড়ির নং : N0157 বয়স : 30 লিঙ্গ : মহিলা			নাম : সাবানা সেখ স্বামীর নাম: আলমগীর সেখ বাড়ির নং : N0091 বয়স : 24 লিঙ্গ : মহিলা		

বিধানসভা নির্বাচনক্ষেত্রের নং, নাম : 82-চাপড়া
ভাগ নং, নাম : 1-দ:বড়আন্দুলিয়া বিশ্বাসপাড়া,

691	SLY2397172	ফটো উপলব্ধ	692	SLY2399293	ফটো উপলব্ধ	693	SLY2659951	ফটো উপলব্ধ
নাম : আজহার সেখ পিতার নাম: সার্থক সেখ বাড়ির নং : n0149 বয়স : 51 লিঙ্গ : পুরুষ			নাম : নিয়ত সেখ পিতার নাম: ওয়াজ সেখ বাড়ির নং : n0094 বয়স : 50 লিঙ্গ : পুরুষ			নাম : সলেমান সেখ পিতার নাম: নিয়ত সেখ বাড়ির নং : এন0156 বয়স : 23 লিঙ্গ : পুরুষ		
694	SLY2397149	ফটো উপলব্ধ	695	SLY1896166	ফটো উপলব্ধ	696	SLY0184838	ফটো উপলব্ধ
নাম : খুদ সেখ পিতার নাম: রহমান সেখ বাড়ির নং : n0105 বয়স : 51 লিঙ্গ : পুরুষ			নাম : রাজেশ সেখ পিতার নাম: সাকের সেখ বাড়ির নং : n0087 বয়স : 27 লিঙ্গ : পুরুষ			নাম : অনুফা খাতুন পিতার নাম: দুয়াল সেখ বাড়ির নং : n0144 বয়স : 36 লিঙ্গ : মহিলা		
697	SLY1896026	ফটো উপলব্ধ	698	SLY2016392	ফটো উপলব্ধ	699	SLY2053197	ফটো উপলব্ধ
নাম : ডেসমা খাতুন স্বামীর নাম: আজমত সেখ বাড়ির নং : n0171 বয়স : 29 লিঙ্গ : মহিলা			নাম : জেসমিনা সেখ স্বামীর নাম: আজমত সেখ বাড়ির নং : n0254 বয়স : 27 লিঙ্গ : মহিলা			নাম : আয়েশা মন্ডল স্বামীর নাম: জয়নাল সেখ বাড়ির নং : এন0121 বয়স : 29 লিঙ্গ : মহিলা		
700	SLY2079994	ফটো উপলব্ধ	701	FPL1606045	ফটো উপলব্ধ	702	WB/11/073/300064	ফটো উপলব্ধ
নাম : সবানা বিবি স্বামীর নাম: ইকতার উদ্দিন সেখ বাড়ির নং : এন0143 বয়স : 33 লিঙ্গ : মহিলা			নাম : রুনা লাইলা (সেখ) স্বামীর নাম: সাকের সেখ বাড়ির নং : n0087 বয়স : 47 লিঙ্গ : মহিলা			নাম : নাসিরা সেখ স্বামীর নাম: নিজামউদ্দিন সেখ বাড়ির নং : n0130 বয়স : 53 লিঙ্গ : মহিলা		
703	SLY2053189	ফটো উপলব্ধ	704	SLY1896174	ফটো উপলব্ধ	705	SLY2640407	ফটো উপলব্ধ
নাম : সোনামনি সেখ স্বামীর নাম: আব্দুল রেজ্জাক সেখ বাড়ির নং : এন0164 বয়স : 27 লিঙ্গ : মহিলা			নাম : ইলিয়াস সেখ পিতার নাম: কলম সেখ বাড়ির নং : n0136 বয়স : 28 লিঙ্গ : পুরুষ			নাম : রুমোনা খাতুন পিতার নাম: রিয়াজুদ্দিন সেখ বাড়ির নং : এন0136 বয়স : 22 লিঙ্গ : মহিলা		
706	SLY2084614	ফটো উপলব্ধ	707	SLY2079721	ফটো উপলব্ধ	708	SLY2079739	ফটো উপলব্ধ
নাম : সান্তনা সেখ স্বামীর নাম: লাল্টু সেখ বাড়ির নং : এন0152 বয়স : 26 লিঙ্গ : মহিলা			নাম : বাপ্পা সেখ পিতার নাম: মানিক সেখ বাড়ির নং : এন0167 বয়স : 26 লিঙ্গ : পুরুষ			নাম : মওলা সেখ পিতার নাম: রোজ্জার সেখ বাড়ির নং : এন0129 বয়স : 26 লিঙ্গ : পুরুষ		
709	SLY2080182	ফটো উপলব্ধ	710	SLY1492800	ফটো উপলব্ধ	711	SLY2016335	ফটো উপলব্ধ
নাম : পাপিয়া খাতুন স্বামীর নাম: বদর আলি সেখ বাড়ির নং : এন0135 বয়স : 28 লিঙ্গ : মহিলা			নাম : রসিদ সেখ পিতার নাম: ফিরোজ সেখ বাড়ির নং : n0099 বয়স : 31 লিঙ্গ : পুরুষ			নাম : রেসমিনা সেখ স্বামীর নাম: মুনাল সেখ বাড়ির নং : n0247 বয়স : 26 লিঙ্গ : মহিলা		
712	SLY1896273	ফটো উপলব্ধ	713	SLY1896281	ফটো উপলব্ধ	714	SLY2617157	ফটো উপলব্ধ
নাম : সাইনা খাতুন স্বামীর নাম: সুকুরুল্লা সেখ বাড়ির নং : n0173 বয়স : 32 লিঙ্গ : মহিলা			নাম : রেখা খাতুন স্বামীর নাম: শাজাহান সেখ বাড়ির নং : n0162 বয়স : 28 লিঙ্গ : মহিলা			নাম : রাজা সেখ পিতার নাম: আজিত সেখ বাড়ির নং : এন0174 বয়স : 26 লিঙ্গ : পুরুষ		
715	WB/11/073/300375	ফটো উপলব্ধ	716	WB/11/073/300176	ফটো উপলব্ধ	717	FPL2768026	ফটো উপলব্ধ
নাম : সালেখার বিবি স্বামীর নাম: সফির চাঁদ সেখ বাড়ির নং : n0082 বয়স : 48 লিঙ্গ : মহিলা			নাম : খয়রন সেখ স্বামীর নাম: ফকির সেখ বাড়ির নং : n0177 বয়স : 66 লিঙ্গ : মহিলা			নাম : আতিয়ার সেখ পিতার নাম: ফকির সেখ বাড়ির নং : n0177 বয়স : 37 লিঙ্গ : পুরুষ		
718	SLY1201433	ফটো উপলব্ধ	719	WB/11/073/300401	ফটো উপলব্ধ	720	FPL2662054	ফটো উপলব্ধ
নাম : তাহিরা সেখ স্বামীর নাম: আতিয়ার সেখ বাড়ির নং : n0177 বয়স : 35 লিঙ্গ : মহিলা			নাম : রমজান সেখ পিতার নাম: হাকিম সেখ বাড়ির নং : n0177 বয়স : 50 লিঙ্গ : পুরুষ			নাম : নার্গিস খাতুন বিবি স্বামীর নাম: রমজান সেখ বাড়ির নং : n0177 বয়স : 39 লিঙ্গ : মহিলা		

বিধানসভা নির্বাচনক্ষেত্রের নং, নাম : 82-চাপড়া
ভাগ নং, নাম : 1-দ:বড়আন্দুলিয়া বিশ্বাসপাড়া,

721	WB/11/073/3003210	ফটো উপলব্ধ	722	FPL2662294	ফটো উপলব্ধ	723	SLY1602432	ফটো উপলব্ধ
নাম : মেহেরুল্লাহ সেখ স্বামীর নাম: আসান সেখ বাড়ির নং : n0178 বয়স : 51 লিঙ্গ : মহিলা			নাম : মেহেরুল্লাহ সেখ স্বামীর নাম: আসান সেখ বাড়ির নং : n0178 বয়স : 37 লিঙ্গ : পুরুষ			নাম : রজনী সুলতানা পিতার নাম: আসান সেখ বাড়ির নং : n0178 বয়স : 32 লিঙ্গ : মহিলা		
724	WB/11/073/300198	ফটো উপলব্ধ	725	SLY0185710	ফটো উপলব্ধ	726	SLY1602499	ফটো উপলব্ধ
নাম : আরাফত সেখ পিতার নাম: গোপাল সেখ বাড়ির নং : n0178 বয়স : 55 লিঙ্গ : পুরুষ			নাম : তাহার সেখ পিতার নাম: আরসেদ সেখ বাড়ির নং : n0179 বয়স : 36 লিঙ্গ : পুরুষ			নাম : শিলা খাতুন বিবি স্বামীর নাম: তাহার সেখ বাড়ির নং : n0179 বয়স : 34 লিঙ্গ : মহিলা		
727	SLY1301878	ফটো উপলব্ধ	728	WB/11/073/300213	ফটো উপলব্ধ	729	FPL2662278	ফটো উপলব্ধ
নাম : হাফিজুল সেখ পিতার নাম: আরসেদ সেখ বাড়ির নং : n0179 বয়স : 35 লিঙ্গ : পুরুষ			নাম : আসলিমা সেখ স্বামীর নাম: আরশেদ সেখ বাড়ির নং : n0179 বয়স : 51 লিঙ্গ : মহিলা			নাম : বাহার সেখ পিতার নাম: আরসেদ সেখ বাড়ির নং : n0179 বয়স : 37 লিঙ্গ : পুরুষ		
730	WB/11/073/300052	ফটো উপলব্ধ	731	WB/11/073/3003091	ফটো উপলব্ধ	732	FPL2479517	ফটো উপলব্ধ
নাম : সাবদিন সেখ পিতার নাম: গোপাল সেখ বাড়ির নং : n0180 বয়স : 61 লিঙ্গ : পুরুষ			নাম : আজেনা সেখ স্বামীর নাম: সাবদিন সেখ বাড়ির নং : n0180 বয়স : 53 লিঙ্গ : মহিলা			নাম : আজহার সেখ পিতার নাম: সাবদিন সেখ বাড়ির নং : n0180 বয়স : 43 লিঙ্গ : পুরুষ		
733	FPL2479624	ফটো উপলব্ধ	734	FPL2479640	ফটো উপলব্ধ	735	FPL2479632	ফটো উপলব্ধ
নাম : পারভিনা বিবি সেখ স্বামীর নাম: জাহাঙ্গীর সেখ বাড়ির নং : n0147 বয়স : 40 লিঙ্গ : মহিলা			নাম : জাহাঙ্গীর সেখ পিতার নাম: কালু সেখ বাড়ির নং : n0147 বয়স : 42 লিঙ্গ : পুরুষ			নাম : আরদিয়া বিবি সেখ স্বামীর নাম: জাহাঙ্গীর সেখ বাড়ির নং : n0147 বয়স : 40 লিঙ্গ : মহিলা		
736	WB/11/073/300293	ফটো উপলব্ধ	737	SLY1201334	ফটো উপলব্ধ	738	WB/11/073/300505	ফটো উপলব্ধ
নাম : কুরাতন সেখ স্বামীর নাম: আবেদ সেখ বাড়ির নং : n0148 বয়স : 76 লিঙ্গ : মহিলা			নাম : সুকজান খাতুন স্বামীর নাম: কুরাতন সেখ বাড়ির নং : n0148 বয়স : 37 লিঙ্গ : মহিলা			নাম : এজিয়া সেখ স্বামীর নাম: সার্থক সেখ বাড়ির নং : n0149 বয়স : 71 লিঙ্গ : মহিলা		
739	SLY2720357	ফটো উপলব্ধ	740	WB/11/073/300287	ফটো উপলব্ধ	741	SLY1201342	ফটো উপলব্ধ
নাম : সাদিকা বিবি সেখ স্বামীর নাম: আজহার সেখ বাড়ির নং : n0149 বয়স : 49 লিঙ্গ : মহিলা			নাম : ছবিরন সেখ স্বামীর নাম: জুরন সেখ বাড়ির নং : n0150 বয়স : 71 লিঙ্গ : মহিলা			নাম : সাহিবা সেখ স্বামীর নাম: মানিক সেখ বাড়ির নং : n0149 বয়স : 38 লিঙ্গ : মহিলা		
742	SLY2660397	ফটো উপলব্ধ	743	WB/11/073/300045	ফটো উপলব্ধ	744	WB/11/073/300158	ফটো উপলব্ধ
নাম : সিপাজুল সেখ পিতার নাম: মানিক সেখ বাড়ির নং : এন0159 বয়স : 22 লিঙ্গ : পুরুষ			নাম : মনোহার সেখ পিতার নাম: জুরন সেখ বাড়ির নং : n0150 বয়স : 52 লিঙ্গ : পুরুষ			নাম : সাহাবুদ্দিন সেখ পিতার নাম: জুরন সেখ বাড়ির নং : n0150 বয়স : 49 লিঙ্গ : পুরুষ		
745	FPL2767945	ফটো উপলব্ধ	746	SLY1301977	ফটো উপলব্ধ	747	SLY1301936	ফটো উপলব্ধ
নাম : সোমা হালদার স্বামীর নাম: অশোক হালদার বাড়ির নং : n0150 বয়স : 42 লিঙ্গ : মহিলা			নাম : ইউসুব সেখ পিতার নাম: মজিব সেখ বাড়ির নং : n0152 বয়স : 37 লিঙ্গ : পুরুষ			নাম : ইয়াকুব সেখ পিতার নাম: মজিব সেখ বাড়ির নং : n0152 বয়স : 34 লিঙ্গ : পুরুষ		
748	SLY1492685	ফটো উপলব্ধ	749	SLY1136639	ফটো উপলব্ধ	750	WB/11/073/300388	ফটো উপলব্ধ
নাম : ইসমাইল সেখ পিতার নাম: মজিব সেখ বাড়ির নং : n0152 বয়স : 33 লিঙ্গ : পুরুষ			নাম : ইদ্রিস সেখ পিতার নাম: সাহাবুদ্দিন সেখ বাড়ির নং : n0152 বয়স : 36 লিঙ্গ : পুরুষ			নাম : কাতিমন সেখ স্বামীর নাম: ইমান সেখ বাড়ির নং : n0152 বয়স : 91 লিঙ্গ : মহিলা		

বিধানসভা নির্বাচনক্ষেত্রের নং, নাম : 82-চাপড়া
ভাগ নং, নাম : 1-দ:বড়আন্দুলিয়া বিশ্বাসপাড়া,

751	SLY0185090	WB/11/073/300230	752	WB/11/073/300230	753	FPL2662286
নাম : মজিদ সেখ পিতার নাম: ইমান সেখ বাড়ির নং : n0152 বয়স : 64 লিঙ্গ : পুরুষ	ফটো উপলব্ধ		নাম : হাচেনা সেখ স্বামীর নাম: ইসলাম সেখ বাড়ির নং : n0170 বয়স : 61 লিঙ্গ : মহিলা	ফটো উপলব্ধ	নাম : আশাদুল সেখ পিতার নাম: ইসলাম সেখ বাড়ির নং : n0170 বয়স : 38 লিঙ্গ : পুরুষ	ফটো উপলব্ধ
754	WB/11/073/300136	755	SLY0184804	756	FPL1627983	
নাম : সাইদা সেখ পিতার নাম: মনসুরত সেখ বাড়ির নং : n0170 বয়স : 56 লিঙ্গ : মহিলা	ফটো উপলব্ধ	নাম : আহরন বিবি স্বামীর নাম: আসাদুল সেখ বাড়ির নং : n0170 বয়স : 38 লিঙ্গ : মহিলা	ফটো উপলব্ধ	নাম : নইজান সেখ স্বামীর নাম: মসলেম সেখ বাড়ির নং : n0171 বয়স : 56 লিঙ্গ : মহিলা	ফটো উপলব্ধ	
757	SLY1301886	758	SLY1136563	759	SLY2238905	
নাম : আজমত সেখ পিতার নাম: মসলেম সেখ বাড়ির নং : n0171 বয়স : 35 লিঙ্গ : পুরুষ	ফটো উপলব্ধ	নাম : তাজমিনা সেখ স্বামীর নাম: সাইদুল সেখ বাড়ির নং : n0171 বয়স : 35 লিঙ্গ : মহিলা	ফটো উপলব্ধ	নাম : হজরত সেখ পিতার নাম: আয়ুব সেখ বাড়ির নং : n0172 বয়স : 57 লিঙ্গ : পুরুষ	ফটো উপলব্ধ	
760	SLY1201383	761	SLY1201409	762	WB/11/073/300341	
নাম : টুনু সেখ স্বামীর নাম: সাইদুল সেখ বাড়ির নং : n0172 বয়স : 37 লিঙ্গ : মহিলা	ফটো উপলব্ধ	নাম : সুকুরালী সেখ মায়ের নাম: আলতা সেখ বাড়ির নং : n0173 বয়স : 38 লিঙ্গ : পুরুষ	ফটো উপলব্ধ	নাম : মজিত সেখ পিতার নাম: নিয়ত সেখ বাড়ির নং : n0173 বয়স : 56 লিঙ্গ : পুরুষ	ফটো উপলব্ধ	
763	WB/11/073/300260	764	SLY1714369	765	SLY1602317	
নাম : ফেল সেখ স্বামীর নাম: মজিত সেখ বাড়ির নং : n0173 বয়স : 51 লিঙ্গ : মহিলা	ফটো উপলব্ধ	নাম : সমীরুল সেখ পিতার নাম: আয়েচনবী সেখ বাড়ির নং : n0173 বয়স : 34 লিঙ্গ : পুরুষ	ফটো উপলব্ধ	নাম : মর্জিনা খাতুন পিতার নাম: মজিত সেখ বাড়ির নং : n0173 বয়স : 31 লিঙ্গ : মহিলা	ফটো উপলব্ধ	
766	FPL2117786	767	FPL2662062	768	SLY1492628	
নাম : জাকির সেখ পিতার নাম: নিয়ত সেখ বাড়ির নং : n0173 বয়স : 43 লিঙ্গ : পুরুষ	ফটো উপলব্ধ	নাম : তছরা বিবি স্বামীর নাম: জাকির সেখ বাড়ির নং : n0173 বয়স : 39 লিঙ্গ : মহিলা	ফটো উপলব্ধ	নাম : মঞ্জুরা খাতুন পিতার নাম: বাবুল আলি সেখ বাড়ির নং : n0173 বয়স : 33 লিঙ্গ : মহিলা	ফটো উপলব্ধ	
769	WB/11/073/300072	770	WB/11/073/300508	771	FPL2354793	
নাম : মাদার সেখ পিতার নাম: আব্দুল সেখ বাড়ির নং : n0174 বয়স : 81 লিঙ্গ : পুরুষ	ফটো উপলব্ধ	নাম : আজিত সেখ পিতার নাম: মাদার সেখ বাড়ির নং : n0174 বয়স : 49 লিঙ্গ : পুরুষ	ফটো উপলব্ধ	নাম : নাজির সেখ পিতার নাম: মাদার সেখ বাড়ির নং : n0174 বয়স : 46 লিঙ্গ : পুরুষ	ফটো উপলব্ধ	
772	SLY1492743	773	FPL2117711	774	FPL2662021	
নাম : রহিমা মল্লিক স্বামীর নাম: নাজির সেখ বাড়ির নং : n0174 বয়স : 33 লিঙ্গ : মহিলা	ফটো উপলব্ধ	নাম : আজিম সেখ পিতার নাম: মাদার সেখ বাড়ির নং : n0174 বয়স : 43 লিঙ্গ : পুরুষ	ফটো উপলব্ধ	নাম : মনিখাতুন বিবি স্বামীর নাম: আজিম সেখ বাড়ির নং : n0174 বয়স : 46 লিঙ্গ : মহিলা	ফটো উপলব্ধ	
775	SLY1201417	776	FPL2479558	777	SLY2660280	
নাম : মজিদ সেখ পিতার নাম: মাদার সেখ বাড়ির নং : n0174 বয়স : 38 লিঙ্গ : পুরুষ	ফটো উপলব্ধ	নাম : মুঞ্জুরী বিবি সেখ স্বামীর নাম: মুক্তার বাড়ির নং : n0174 বয়স : 39 লিঙ্গ : মহিলা	ফটো উপলব্ধ	নাম : রুহুল সেখ পিতার নাম: আজিজ সেখ বাড়ির নং : এন0156 বয়স : 23 লিঙ্গ : পুরুষ	ফটো উপলব্ধ	
778	SLY2178747	779	SLY2178762	780	WB/11/073/300405	
নাম : দুলাল সেখ পিতার নাম: ইরা সেখ বাড়ির নং : n0175 বয়স : 65 লিঙ্গ : পুরুষ	ফটো উপলব্ধ	নাম : সাইদা সেখ স্বামীর নাম: দুলাল সেখ বাড়ির নং : n0175 বয়স : 60 লিঙ্গ : মহিলা	ফটো উপলব্ধ	নাম : ইকাত সেখ পিতার নাম: হাকিম সেখ বাড়ির নং : n0176 বয়স : 61 লিঙ্গ : পুরুষ	ফটো উপলব্ধ	

বিধানসভা নির্বাচনক্ষেত্রের নং, নাম : 82-চাপড়া
ভাগ নং, নাম : 1-দ:বড়আন্দুলিয়া বিশ্বাসপাড়া,

781 নাম : মুক্তার সেখ মায়ের নাম: আছিয়া সেখ বাড়ির নং : n0168 বয়স : 42 লিঙ্গ : পুরুষ	FPL2354751 ফটো উপলব্ধ	782 নাম : জিয়ার সেখ পিতার নাম: আরমান সেখ বাড়ির নং : n0168 বয়স : 43 লিঙ্গ : পুরুষ	FPL2479574 ফটো উপলব্ধ	783 নাম : অলি সেখ পিতার নাম: মজহার সেখ বাড়ির নং : n0169 বয়স : 60 লিঙ্গ : পুরুষ	SLY2161867 ফটো উপলব্ধ
784 নাম : নবীববি সেখ স্বামীর নাম: অলি সেখ বাড়ির নং : n0169 বয়স : 59 লিঙ্গ : মহিলা	WB/11/073/300275 ফটো উপলব্ধ	785 নাম : আব্বাস সেখ পিতার নাম: অলি সেখ বাড়ির নং : n0169 বয়স : 34 লিঙ্গ : পুরুষ	SLY1201367 ফটো উপলব্ধ	786 নাম : ইসলাম সেখ পিতার নাম: মনসুরত সেখ বাড়ির নং : n0170 বয়স : 76 লিঙ্গ : পুরুষ	WB/11/073/300238 ফটো উপলব্ধ
787 নাম : আব্দুল রকিব সেখ পিতার নাম: হজরত সেখ বাড়ির নং : n0172 বয়স : 32 লিঙ্গ : পুরুষ	SLY1398015 ফটো উপলব্ধ	788 নাম : পাপিয়া মন্ডল স্বামীর নাম: সাকলিন মন্ডল বাড়ির নং : 199 বয়স : 28 লিঙ্গ : মহিলা	SLY2612844 ফটো উপলব্ধ	789 নাম : ইমামুল সেখ পিতার নাম: রসিদ সেখ বাড়ির নং : এন0142 বয়স : 23 লিঙ্গ : পুরুষ	SLY2590602 ফটো উপলব্ধ
790 নাম : আনতানুর খাতুন পিতার নাম: জাহাঙ্গির সেখ বাড়ির নং : বড় আন্দুলিয়া বয়স : 20 লিঙ্গ : মহিলা	SLY2600088 ফটো উপলব্ধ	791 নাম : রাজ্জাক সেখ পিতার নাম: বাদল সেখ বাড়ির নং : এন0156 বয়স : 22 লিঙ্গ : পুরুষ	SLY2601946 ফটো উপলব্ধ	792 নাম : সুপির সেখ পিতার নাম: সাহাবুদ্দিন সেখ বাড়ির নং : এন0150 বয়স : 23 লিঙ্গ : পুরুষ	SLY2602951 ফটো উপলব্ধ
793 নাম : সোহেল রানা সেখ মায়ের নাম: হাজিরা সেখ বাড়ির নং : এন0183 বয়স : 25 লিঙ্গ : পুরুষ	SLY2603850 ফটো উপলব্ধ	794 নাম : রেখা সেখ স্বামীর নাম: সাহাবুদ্দিন সেখ বাড়ির নং : এন0130 বয়স : 22 লিঙ্গ : মহিলা	SLY2605368 ফটো উপলব্ধ	795 নাম : আসরাফুল সেখ পিতার নাম: আনোয়ার সেখ বাড়ির নং : n0165 বয়স : 27 লিঙ্গ : পুরুষ	SLY1896240 ফটো উপলব্ধ
796 নাম : সাহিনুর সেখ স্বামীর নাম: সহিদ সেখ বাড়ির নং : n0195 বয়স : 42 লিঙ্গ : মহিলা	FPL2356160 ফটো উপলব্ধ	797 নাম : সারজিনা খাতুন স্বামীর নাম: সাহিনুর সেখ বাড়ির নং : এন0140 বয়স : 26 লিঙ্গ : মহিলা	SLY2556470 ফটো উপলব্ধ	798 নাম : কুমকুম চৌধুরী স্বামীর নাম: ইয়াসিন সেখ বাড়ির নং : এন0093 বয়স : 21 লিঙ্গ : মহিলা	SLY2599751 ফটো উপলব্ধ
799 নাম : সহিদ সেখ পিতার নাম: ওয়াজ সেখ বাড়ির নং : এন0092 বয়স : 50 লিঙ্গ : পুরুষ	SLY2597961 ফটো উপলব্ধ	800 নাম : মুসলিমা খাতুন স্বামীর নাম: আমজাদ সেখ বাড়ির নং : n0162 বয়স : 30 লিঙ্গ : মহিলা	SLY1896265 ফটো উপলব্ধ	801 নাম : আশরাফুল সেখ পিতার নাম: দয়াল সেখ বাড়ির নং : n0144 বয়স : 35 লিঙ্গ : পুরুষ	SLY1201300 ফটো উপলব্ধ
802 নাম : রহিমা সেখ স্বামীর নাম: মজিদ সেখ বাড়ির নং : n0093 বয়স : 52 লিঙ্গ : মহিলা	SLY2172724 ফটো উপলব্ধ	803 নাম : রাজীব সেখ পিতার নাম: মজিদ সেখ বাড়ির নং : n0089 বয়স : 29 লিঙ্গ : পুরুষ	SLY1714450 ফটো উপলব্ধ	804 নাম : ইয়াসিন সেখ পিতার নাম: মজিদ সেখ বাড়ির নং : n0093 বয়স : 31 লিঙ্গ : পুরুষ	SLY1492610 ফটো উপলব্ধ
805 নাম : সুমনা খাতুন স্বামীর নাম: আশরাফুল সেখ বাড়ির নং : এন0144 বয়স : 34 লিঙ্গ : মহিলা	SLY1402130 ফটো উপলব্ধ	806 নাম : আসরাফ সেখ পিতার নাম: মজিদ সেখ বাড়ির নং : n0093 বয়স : 37 লিঙ্গ : পুরুষ	FPL2662328 ফটো উপলব্ধ	807 নাম : মজিদ সেখ পিতার নাম: ওয়াজ সেখ বাড়ির নং : n0093 বয়স : 58 লিঙ্গ : পুরুষ	SLY2475416 ফটো উপলব্ধ
808 নাম : সংসার সেখ পিতার নাম: কাশেম সেখ বাড়ির নং : n0161 বয়স : 40 লিঙ্গ : পুরুষ	FPL2662211 ফটো উপলব্ধ	809 নাম : নাজিরা সেখ স্বামীর নাম: হিরান সেখ বাড়ির নং : n0162 বয়স : 56 লিঙ্গ : মহিলা	WB/11/073/300309 ফটো উপলব্ধ	810 নাম : আমজাদ সেখ পিতার নাম: হিরান সেখ বাড়ির নং : n0162 বয়স : 39 লিঙ্গ : পুরুষ	SLY1136654 ফটো উপলব্ধ

বিধানসভা নির্বাচনক্ষেত্রের নং, নাম : 82-চাপড়া
ভাগ নং, নাম : 1-দ:বড়আন্দুলিয়া বিশ্বাসপাড়া,

811 নাম : শাজাহান সেখ পিতার নাম: হিরান সেখ বাড়ির নং : n0162 বয়স : 37 লিঙ্গ : পুরুষ	SLY1397918 ফটো উপলব্ধ	812 নাম : মিঠুন সেখ পিতার নাম: হিরান সেখ বাড়ির নং : n0162 বয়স : 30 লিঙ্গ : পুরুষ	SLY1714526 ফটো উপলব্ধ	813 নাম : জাকির সেখ পিতার নাম: ইলাই সেখ বাড়ির নং : n0163 বয়স : 49 লিঙ্গ : পুরুষ	WB/11/073/300406 ফটো উপলব্ধ
814 নাম : আরিফা বিবি স্বামীর নাম: জাকির সেখ বাড়ির নং : n0163 বয়স : 39 লিঙ্গ : মহিলা	SLY1136522 ফটো উপলব্ধ	815 নাম : কাশেম সেখ পিতার নাম: ঠান্ডু সেখ বাড়ির নং : n0164 বয়স : 65 লিঙ্গ : পুরুষ	SLY2256014 ফটো উপলব্ধ	816 নাম : জাহাঙ্গির সেখ পিতার নাম: সুব্রহ্মহুদা সেখ বাড়ির নং : n0166 বয়স : 62 লিঙ্গ : পুরুষ	SLY1136670 ফটো উপলব্ধ
817 নাম : মানিক সেখ পিতার নাম: নুরমহম্মদ সেখ বাড়ির নং : n0167 বয়স : 55 লিঙ্গ : পুরুষ	WB/11/073/300329 ফটো উপলব্ধ	818 নাম : বিলছন সেখ স্বামীর নাম: মানিক সেখ বাড়ির নং : n0167 বয়স : 51 লিঙ্গ : মহিলা	WB/11/073/300345 ফটো উপলব্ধ	819 নাম : সমীর সেখ পিতার নাম: মানিক সেখ বাড়ির নং : n0167 বয়স : 30 লিঙ্গ : পুরুষ	SLY1602481 ফটো উপলব্ধ
820 নাম : আছিয়া সেখ স্বামীর নাম: আরমান সেখ বাড়ির নং : n0168 বয়স : 76 লিঙ্গ : মহিলা	WB/11/073/300261 ফটো উপলব্ধ	821 নাম : মর্জিনা সেখ স্বামীর নাম: মজিদ সেখ বাড়ির নং : n0152 বয়স : 54 লিঙ্গ : মহিলা	FPL2768067 ফটো উপলব্ধ	822 নাম : আদুরী সেখ স্বামীর নাম: আজির সেখ বাড়ির নং : n0153 বয়স : 61 লিঙ্গ : মহিলা	WB/11/073/300254 ফটো উপলব্ধ
823 নাম : নাজরুল সেখ পিতার নাম: আজির সেখ বাড়ির নং : n0153 বয়স : 38 লিঙ্গ : পুরুষ	FPL2767960 ফটো উপলব্ধ	824 নাম : রাশিদা খাতুন পিতার নাম: আজির সেখ বাড়ির নং : n0153 বয়স : 38 লিঙ্গ : মহিলা	FPL2767861 ফটো উপলব্ধ	825 নাম : ছৈরুদ্দিন সেখ পিতার নাম: আজির সেখ বাড়ির নং : n0154 বয়স : 56 লিঙ্গ : পুরুষ	WB/11/073/3003214 ফটো উপলব্ধ
826 নাম : সাহানাজ সেখ স্বামীর নাম: ছৈরুদ্দিন সেখ বাড়ির নং : n0154 বয়স : 51 লিঙ্গ : মহিলা	WB/11/073/300253 ফটো উপলব্ধ	827 নাম : ফরজ সেখ পিতার নাম: মহাম্মদ সেখ বাড়ির নং : n0155 বয়স : 61 লিঙ্গ : পুরুষ	WB/11/073/300516 ফটো উপলব্ধ	828 নাম : সাহারন সেখ স্বামীর নাম: ফরজ সেখ বাড়ির নং : n0155 বয়স : 56 লিঙ্গ : মহিলা	WB/11/073/300154 ফটো উপলব্ধ
829 নাম : জিন্নত সেখ পিতার নাম: ইছু সেখ বাড়ির নং : n0156 বয়স : 51 লিঙ্গ : পুরুষ	WB/11/073/300155 ফটো উপলব্ধ	830 নাম : আরবী খাতুন বিবি স্বামীর নাম: জিন্নত সেখ বাড়ির নং : n0156 বয়স : 44 লিঙ্গ : মহিলা	FPL2662039 ফটো উপলব্ধ	831 নাম : গিয়াস সেখ পিতার নাম: ইসমাইল সেখ বাড়ির নং : n0156 বয়স : 40 লিঙ্গ : পুরুষ	FPL2662013 ফটো উপলব্ধ
832 নাম : শিল্পি সেখ স্বামীর নাম: শিল্পি সেখ বাড়ির নং : n0156 বয়স : 34 লিঙ্গ : মহিলা	SLY1398031 ফটো উপলব্ধ	833 নাম : জবেদা সেখ স্বামীর নাম: বাদল সেখ বাড়ির নং : n0156 বয়স : 41 লিঙ্গ : মহিলা	FPL2355592 ফটো উপলব্ধ	834 নাম : আলিয়া সেখ স্বামীর নাম: আলহামদো সেখ বাড়ির নং : n0157 বয়স : 61 লিঙ্গ : মহিলা	WB/11/073/300157 ফটো উপলব্ধ
835 নাম : মহিরুদ্দিন সেখ পিতার নাম: আলহামদো সেখ বাড়ির নং : n0157 বয়স : 43 লিঙ্গ : পুরুষ	FPL2479533 ফটো উপলব্ধ	836 নাম : জহির সেখ পিতার নাম: আলহামদো সেখ বাড়ির নং : n0157 বয়স : 38 লিঙ্গ : পুরুষ	SLY1301928 ফটো উপলব্ধ	837 নাম : সোনালী খাতুন স্বামীর নাম: জহির সেখ বাড়ির নং : n0157 বয়স : 30 লিঙ্গ : মহিলা	SLY1602507 ফটো উপলব্ধ
838 নাম : জাহাঙ্গীর সেখ পিতার নাম: আলহামদো সেখ বাড়ির নং : n0157 বয়স : 36 লিঙ্গ : পুরুষ	SLY0185793 ফটো উপলব্ধ	839 নাম : রহিরন সেখ স্বামীর নাম: জাবের সেখ বাড়ির নং : n0158 বয়স : 61 লিঙ্গ : মহিলা	WB/11/073/300303 ফটো উপলব্ধ	840 নাম : মন্টু সেখ পিতার নাম: জাবের সেখ বাড়ির নং : n0158 বয়স : 42 লিঙ্গ : পুরুষ	FPL2354876 ফটো উপলব্ধ

বিধানসভা নির্বাচনক্ষেত্রের নং, নাম : 82-চাপড়া
ভাগ নং, নাম : 1-দ:বড়আন্দুলিয়া বিশ্বাসপাড়া,

841	SLY2635266	নাম : রাজেশ সেখ পিতার নাম: রুস্তম সেখ বাড়ির নং : শিবির পাড়া বয়স : 20 লিঙ্গ : পুরুষ	ফটো উপলব্ধ	842	WB/11/073/300521	নাম : সুলতান সেখ পিতার নাম: ইলাই সেখ বাড়ির নং : n0159 বয়স : 57 লিঙ্গ : পুরুষ	ফটো উপলব্ধ	843	WB/11/073/300044	নাম : কাশেম সেখ পিতার নাম: গোপাল সেখ বাড়ির নং : n0161 বয়স : 61 লিঙ্গ : পুরুষ	ফটো উপলব্ধ
844	SLY2600070	নাম : ইন্দ্রজিৎ হালদার পিতার নাম: তপন হালদার বাড়ির নং : এন0193 বয়স : 20 লিঙ্গ : পুরুষ	ফটো উপলব্ধ	845	SLY1800978	নাম : টুম্পা হালদার স্বামীর নাম: অসীম হালদার বাড়ির নং : n0193 বয়স : 29 লিঙ্গ : মহিলা	ফটো উপলব্ধ	846	SLY2016178	নাম : দীপাঙ্কিতা হালদার পিতার নাম: অশোক হালদার বাড়ির নং : N0193 বয়স : 26 লিঙ্গ : মহিলা	ফটো উপলব্ধ
847	WB/11/073/300389	নাম : সুচিত্রা হালদার স্বামীর নাম: গোবিন্দ হালদার বাড়ির নং : n0193 বয়স : 66 লিঙ্গ : মহিলা	ফটো উপলব্ধ	848	WB/11/073/300460	নাম : তপন হালদার পিতার নাম: গোবিন্দ হালদার বাড়ির নং : n0193 বয়স : 53 লিঙ্গ : পুরুষ	ফটো উপলব্ধ	849	SLY1714500	নাম : অর্চনা হালদার স্বামীর নাম: তপন হালদার বাড়ির নং : n0193 বয়স : 49 লিঙ্গ : মহিলা	ফটো উপলব্ধ
850	WB/11/073/300421	নাম : অশোক হালদার পিতার নাম: গোবিন্দ হালদার বাড়ির নং : n0193 বয়স : 51 লিঙ্গ : পুরুষ	ফটো উপলব্ধ	851	WB/11/073/300454	নাম : অসীম হালদার পিতার নাম: গোবিন্দ হালদার বাড়ির নং : n0193 বয়স : 49 লিঙ্গ : পুরুষ	ফটো উপলব্ধ	852	SLY2312775	নাম : অভিজিৎ হালদার পিতার নাম: তপন হালদার বাড়ির নং : N0193 বয়স : 24 লিঙ্গ : পুরুষ	ফটো উপলব্ধ
853	SLY2502870	নাম : মৌমিতা হালদার পিতার নাম: অশোক হালদার বাড়ির নং : এন0193 বয়স : 23 লিঙ্গ : মহিলা	ফটো উপলব্ধ	854	FPL2352482	নাম : দেবশ্রী হালদার মোদক স্বামীর নাম: যুবরাজ মোদক বাড়ির নং : n0221 বয়স : 41 লিঙ্গ : মহিলা	ফটো উপলব্ধ	855	SLY2310480	নাম : মেঘনা বিশ্বাস স্বামীর নাম: সৌরভ বিশ্বাস বাড়ির নং : এন0065 বয়স : 24 লিঙ্গ : মহিলা	ফটো উপলব্ধ
856	WPL1398510	নাম : কুমুম বালা সরকার পিতার নাম: শরৎ সরকার বাড়ির নং : এন0076 বয়স : 34 লিঙ্গ : মহিলা	ফটো উপলব্ধ	857	SLY2690089	নাম : দেবানন্দ বিশ্বাস পিতার নাম: বঙ্কিম বিশ্বাস বাড়ির নং : এন0162 বয়স : 67 লিঙ্গ : পুরুষ	ফটো উপলব্ধ	858	SLY2681088	নাম : সুরোজ সেখ পিতার নাম: আরাফত সেখ বাড়ির নং : এন0178 বয়স : 19 লিঙ্গ : পুরুষ	ফটো উপলব্ধ
859	SLY2686830	নাম : পার্শ্বসারথি দত্ত পিতার নাম: গোপালচন্দ্র দত্ত বাড়ির নং : ঘোষ পাড়া বয়স : 60 লিঙ্গ : পুরুষ	ফটো উপলব্ধ	860	SLY2687168	নাম : অঙ্কিতা বিশ্বাস পিতার নাম: বিজন বিশ্বাস বাড়ির নং : এন0057 বয়স : 19 লিঙ্গ : মহিলা	ফটো উপলব্ধ	861	SLY1302959	নাম : পম্পা বিশ্বাস পিতার নাম: দেবানন্দ বিশ্বাস বাড়ির নং : এন0075 বয়স : 34 লিঙ্গ : মহিলা	ফটো উপলব্ধ
862	SLY2683951	নাম : রাসসেন রেজা পিতার নাম: সদর আলি সেখ বাড়ির নং : এন0084 বয়স : 19 লিঙ্গ : পুরুষ	ফটো উপলব্ধ	863	SLY2692556	নাম : ইসরাত সেখ স্বামীর নাম: ইসমাইল সেখ বাড়ির নং : হাতিমাড় বয়স : 27 লিঙ্গ : মহিলা	ফটো উপলব্ধ	864	SLY2694255	নাম : সুরয়া সেখ পিতার নাম: কিয়ামুদ্দীন সেখ বাড়ির নং : এন036 বয়স : 20 লিঙ্গ : পুরুষ	ফটো উপলব্ধ
865	SLY2697266	নাম : উর্মি বিশ্বাস পিতার নাম: উজ্জ্বল বিশ্বাস বাড়ির নং : বড় আন্দুলিয়া বিশ্বাস পাড়া বয়স : 20 লিঙ্গ : মহিলা	ফটো উপলব্ধ	866	SLY2711786	নাম : সবিতা খাতুন পিতার নাম: সাহিদুল সেখ বাড়ির নং : এন0172 বয়স : 20 লিঙ্গ : মহিলা	ফটো উপলব্ধ	867	SLY2713188	নাম : সাহিদুল নওদা পিতার নাম: আশাদুল নওদা বাড়ির নং : দ বয়স : 20 লিঙ্গ : পুরুষ	ফটো উপলব্ধ
868	FPL2763787	নাম : বানু বিবি সেখ স্বামীর নাম: আদর সেখ বাড়ির নং : এন0142 বয়স : 37 লিঙ্গ : মহিলা	ফটো উপলব্ধ	869	SLY2726743	নাম : শ্রাবণী খাতুন পিতার নাম: খুদু সেখ বাড়ির নং : এন0224 বয়স : 22 লিঙ্গ : মহিলা	ফটো উপলব্ধ	870	SLY2727188	নাম : জাহিদ মল্লিক পিতার নাম: আশাদুল মল্লিক বাড়ির নং : এন0224 বয়স : 19 লিঙ্গ : পুরুষ	ফটো উপলব্ধ

871	WPL2558922
নাম : সিদ্দিকা খাতুন স্বামীর নাম: মহাসিন সেখ বাড়ির নং : বড় আন্দুলিয়া বয়স : 22 লিঙ্গ : মহিলা	ফটো উপলব্ধ

872	SLY2729671
নাম : মারুফ ত মল্লিক পিতার নাম: জুলফিকার মল্লিক বাড়ির নং : এন0124 বয়স : 20 লিঙ্গ : পুরুষ	ফটো উপলব্ধ

873	SLY2736155
নাম : রহিদুল সেখ পিতার নাম: আজাহার সেখ বাড়ির নং : 47 বয়স : 21 লিঙ্গ : পুরুষ	ফটো উপলব্ধ

874	SLY2736536
নাম : ফিরোজ সেখ পিতার নাম: আসান সেখ বাড়ির নং : এন0149 বয়স : 24 লিঙ্গ : পুরুষ	ফটো উপলব্ধ

বিধানসভা নির্বাচনক্ষেত্রের নং, নাম : 82-চাপড়া
1- সংযোজন তালিকা 1 (01-01-2026 28-02-2026)

875	1	SLY2753754
নাম : সেখ নূরজান স্বামীর নাম : সাহিদ সেখ বাড়ির নং : এন0092 বয়স : 49 লিঙ্গ : মহিলা		ফটো উপলব্ধ

নির্বাচক সংখ্যার সারসংক্ষেপ :

A) নির্বাচকের সংখ্যা :

	নির্বাচক তালিকার প্রকৃতি	নির্বাচক তালিকার পরিচিতি :	নির্বাচকের সংখ্যা :			
			পুরুষ	মহিলা	তৃতীয় লিঙ্গ	মোট
I	মূল তালিকা	মূল তালিকা	বিশেষ নিবিড় সংশোধনী ২০২৬-এর চূড়ান্ত ভোটার তালিকা			
II	1- সংযোজন তালিকা	সংযোজনী 1	বিশেষ সংক্ষিপ্ত সংশোধন 2026			
III	2- বিয়োজন তালিকা	সংযোজনী 1	বিশেষ সংক্ষিপ্ত সংশোধন 2026			
IV	'লিঙ্গ ক্ষেত্রের' পরিবর্তনের কারণে পার্থক্য		0	0	0	0
নির্বাচকের মোট সংখ্যা (I+II-III+IV)			441	433	0	874

B) ক্রটি সংশোধনের সংখ্যা :

নির্বাচক তালিকার প্রকৃতি	নির্বাচক তালিকার পরিচিতি :	ক্রটি সংশোধনের সংখ্যা :
সংযোজনী 1	বিশেষ সংক্ষিপ্ত সংশোধন 2026	0

নির্বাচক নিবন্ধন আধিকারিকের স্বাক্ষর

E-মৃত, S-স্থানান্তরিত, R-একাধিকবার অন্তর্ভুক্ত, M-নিখোঁজ, Q-যোগ্য নহে