

নির্বাচক তালিকা 2026 S25 পশ্চিমবঙ্গ

বিধানসভা নির্বাচনক্ষেত্রের নং, নাম ও সংরক্ষণের স্থিতি : 86 - শান্তিপুর (সাধারণ)		অংশ নং : 177																			
বিধানসভা নির্বাচনক্ষেত্রটি যে লোকসভা নির্বাচনক্ষেত্রের / ক্ষেত্রসমূহের অন্তর্ভুক্ত তার নং, নাম ও সংরক্ষণ স্থিতি : 13 - রানাঘাট (তপশীলি জাতি)																					
1. সংশোধনের পূর্ণ বিবরণ																					
সংশোধনের বৎসর :	2026	নির্বাচক তালিকার পরিচিতি :																			
ভিত্তি তারিখ :	01-01-2026	বিশেষ নিবিড় সংশোধনী ২০২৬-এর চূড়ান্ত ভোটার তালিকা																			
সংশোধনের প্রকৃতি :	বিশেষ নিবিড় সংশোধনী 2026																				
প্রকাশনার তারিখ :	28-02-2026																				
2. অংশ ও নির্বাচনী এলাকার পূর্ণ বিবরণ :																					
অংশের ভাগ নং ও নাম :																					
1-পীরের হাট লেন		<table style="width: 100%; border-collapse: collapse;"> <tr> <td style="width: 50%;">প্রধান শহর/গ্রাম</td> <td style="width: 50%;">: শান্তিপুর</td> </tr> <tr> <td>ওয়ার্ড</td> <td>: 018</td> </tr> <tr> <td>থানা</td> <td>: শান্তিপুর</td> </tr> <tr> <td>গ্রাম পঞ্চগয়েত</td> <td>:</td> </tr> <tr> <td>ব্লক</td> <td>:</td> </tr> <tr> <td>মহকুমা</td> <td>: রানাঘাট</td> </tr> <tr> <td>জেলা</td> <td>: নদীয়া</td> </tr> <tr> <td>পিন</td> <td>: 741404</td> </tr> </table>				প্রধান শহর/গ্রাম	: শান্তিপুর	ওয়ার্ড	: 018	থানা	: শান্তিপুর	গ্রাম পঞ্চগয়েত	:	ব্লক	:	মহকুমা	: রানাঘাট	জেলা	: নদীয়া	পিন	: 741404
প্রধান শহর/গ্রাম	: শান্তিপুর																				
ওয়ার্ড	: 018																				
থানা	: শান্তিপুর																				
গ্রাম পঞ্চগয়েত	:																				
ব্লক	:																				
মহকুমা	: রানাঘাট																				
জেলা	: নদীয়া																				
পিন	: 741404																				
2-হাজী মহম্মদ মহসীন স্ট্রীট																					
3. ভোট গ্রহন কেন্দ্রের পূর্ণ বিবরণ :																					
ভোট গ্রহন কেন্দ্রের নং, নাম :		ভোট গ্রহন কেন্দ্রের শ্রেণী :		শহরাঞ্চল																	
177 - রাজপুতপাড়া কালীপদ ঘোষ স্মৃতি প্রাইমারি স্কুল		এই অংশে সহায়ক ভোটগ্রহন কেন্দ্রের সংখ্যা		0																	
ভোট গ্রহন কেন্দ্রের ঠিকানা :		:																			
রাজপুতপাড়া কালীপদ স্মৃতি প্রাইমারি স্কুল, রুম-3, কে.সি.দাস রোড																					
4. নির্বাচকের সংখ্যা :																					
প্রথম ক্রমিক নং	শেষ ক্রমিক নং	মোট সংখ্যা																			
		পুরুষ	মহিলা	তৃতীয় লিঙ্গ	মোট																
1	928	474	454	0	928																

নির্বাচক নিবন্ধন আধিকারিকের স্বাক্ষর

Nazri Naksha

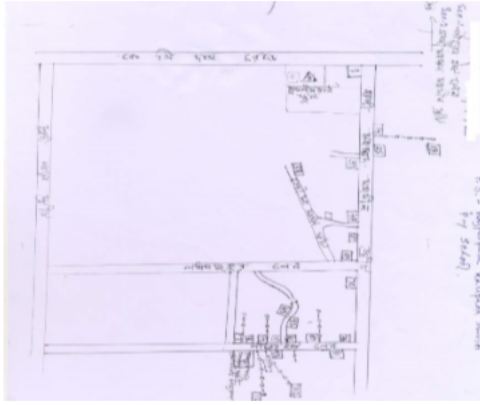

Google Map View

Rajputpara Kalipada Smriti Pry. School, Room No. 3
AC 86 / Booth no. 176

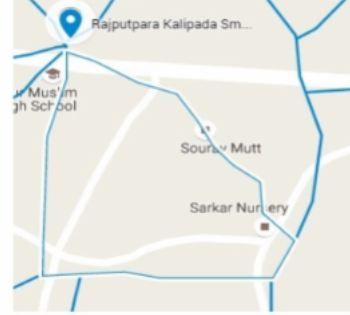

Polling Station Building Front View

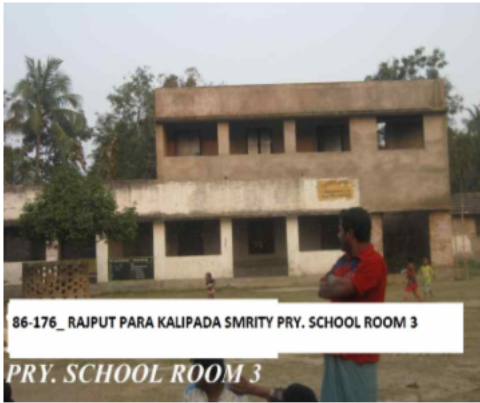

Polling Station Front View



Cad View

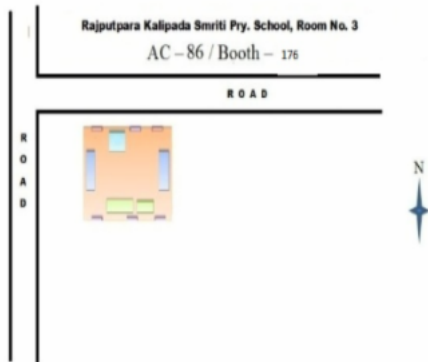

Key MAP View

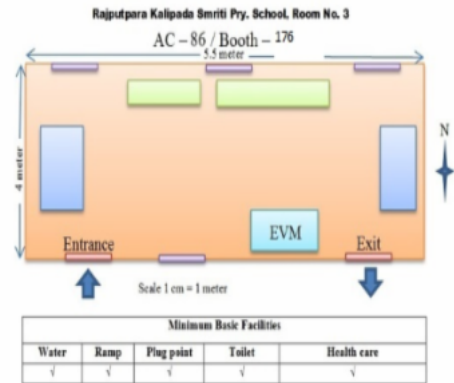

বিধানসভা নির্বাচনক্ষেত্রের নং, নাম : 86-শান্তিপুর
ভাগ নং, নাম : 1-পীরের হাট লেন

1	DDZ2516540	নাম : রীনা (বিশ্বাস) মালাকার স্বামীর নাম: শিব মালাকার বাড়ির নং : n0121 বয়স : 43 লিঙ্গ : মহিলা	ফটো উপলব্ধ	2	DDZ2472256	নাম : পুতুল অধিকারী পিতার নাম: কর্তিক অধিকারী বাড়ির নং : n0238 বয়স : 40 লিঙ্গ : মহিলা	ফটো উপলব্ধ	3	STB2070795	নাম : মোনিকা বিশ্বাস আদক স্বামীর নাম: অরবিন্দ বিশ্বাস বাড়ির নং : N0035 বয়স : 35 লিঙ্গ : মহিলা	ফটো উপলব্ধ
4	STB2341840	নাম : প্রিয়ঙ্কা কুণ্ডু স্বামীর নাম: জয়দেব কুণ্ডু বাড়ির নং : নং165 বয়স : 29 লিঙ্গ : মহিলা	ফটো উপলব্ধ	5	STB2103893	নাম : জয়দেব কুণ্ডু পিতার নাম: কর্তিক কুণ্ডু বাড়ির নং : নং0 বয়স : 29 লিঙ্গ : পুরুষ	ফটো উপলব্ধ	6	DDZ1771732	নাম : নিত্যানন্দ কুণ্ডু পিতার নাম: গণেশ কুণ্ডু বাড়ির নং : n0077 বয়স : 47 লিঙ্গ : পুরুষ	ফটো উপলব্ধ
7	DDZ1772268	নাম : নির্মল কুণ্ডু পিতার নাম: নিত্যগোপাল কুণ্ডু বাড়ির নং : n0094 বয়স : 45 লিঙ্গ : পুরুষ	ফটো উপলব্ধ	8	STB1282938	নাম : অনিতা কুণ্ডু স্বামীর নাম: নবকুমার কুণ্ডু বাড়ির নং : n0094 বয়স : 35 লিঙ্গ : মহিলা	ফটো উপলব্ধ	9	DDZ1772607	নাম : নবকুমার কুণ্ডু পিতার নাম: নিত্যগোপাল কুণ্ডু বাড়ির নং : n0094 বয়স : 47 লিঙ্গ : পুরুষ	ফটো উপলব্ধ
10	WB/12/078/390678	নাম : নিয়তী কুণ্ডু পিতার নাম: নিত্যগোপাল কুণ্ডু বাড়ির নং : n0094 বয়স : 57 লিঙ্গ : মহিলা	ফটো উপলব্ধ	11	WB/12/078/390220	নাম : আভারানী কুণ্ডু স্বামীর নাম: নিত্যগোপাল কুণ্ডু বাড়ির নং : n0094 বয়স : 77 লিঙ্গ : মহিলা	ফটো উপলব্ধ	12	WB/12/078/390041	নাম : নিত্যগোপাল কুণ্ডু পিতার নাম: হরিনাথ কুণ্ডু বাড়ির নং : n0094 বয়স : 81 লিঙ্গ : পুরুষ	ফটো উপলব্ধ
13	STB1801869	নাম : পার্বতী কুণ্ডু পিতার নাম: রতন কুণ্ডু বাড়ির নং : n0082 বয়স : 29 লিঙ্গ : মহিলা	ফটো উপলব্ধ	14	WB/12/078/390571	নাম : লক্ষী কুণ্ডু স্বামীর নাম: রতন কুণ্ডু বাড়ির নং : n0082 বয়স : 53 লিঙ্গ : মহিলা	ফটো উপলব্ধ	15	WB/12/078/390570	নাম : রতন কুণ্ডু পিতার নাম: রনজিত কুণ্ডু বাড়ির নং : n0082 বয়স : 58 লিঙ্গ : পুরুষ	ফটো উপলব্ধ
16	DDZ2677755	নাম : প্রমিলা কুণ্ডু স্বামীর নাম: নিত্যানন্দ কুণ্ডু বাড়ির নং : n0077 বয়স : 41 লিঙ্গ : মহিলা	ফটো উপলব্ধ	17	DDZ2408318	নাম : সুশান্ত কুণ্ডু পিতার নাম: গণেশ কুণ্ডু বাড়ির নং : n0077 বয়স : 47 লিঙ্গ : পুরুষ	ফটো উপলব্ধ	18	STB2598258	নাম : নমিতা রানি কুণ্ডু পিতার নাম: নিত্যানন্দ কুণ্ডু বাড়ির নং : এন0077 বয়স : 21 লিঙ্গ : মহিলা	ফটো উপলব্ধ
19	DDZ2678928	নাম : বাদল কর্মকার পিতার নাম: কাঙ্গালী কর্মকার বাড়ির নং : n0116 বয়স : 64 লিঙ্গ : পুরুষ	ফটো উপলব্ধ	20	DDZ3145216	নাম : যোগমায়া কর্মকার (সাহা) স্বামীর নাম: বাদল কর্মকার বাড়ির নং : n0123 বয়স : 61 লিঙ্গ : মহিলা	ফটো উপলব্ধ	21	STB2469450	নাম : মামনি গোস্বামী স্বামীর নাম: গোপেশ্বর গোস্বামী বাড়ির নং : এন0194 বয়স : 39 লিঙ্গ : মহিলা	ফটো উপলব্ধ
22	STB2469401	নাম : কৌশিক গোস্বামী পিতার নাম: গোপেশ্বর গোস্বামী বাড়ির নং : এন0194 বয়স : 23 লিঙ্গ : পুরুষ	ফটো উপলব্ধ	23	WB/12/078/390440	নাম : হাঁসী তরফদার স্বামীর নাম: গণেশ তরফদার বাড়ির নং : n0026 বয়স : 60 লিঙ্গ : মহিলা	ফটো উপলব্ধ	24	WB/12/078/390441	নাম : গণেশ তরফদার পিতার নাম: গোবিন্দ তরফদার বাড়ির নং : n0026 বয়স : 67 লিঙ্গ : পুরুষ	ফটো উপলব্ধ
25	WB/12/078/390487	নাম : সঞ্জীত দত্ত পিতার নাম: দীনেশ দত্ত বাড়ির নং : n0036 বয়স : 57 লিঙ্গ : পুরুষ	ফটো উপলব্ধ	26	WB/12/078/390411	নাম : বিণু দত্ত পিতার নাম: দীনেশ দত্ত বাড়ির নং : n0036 বয়স : 60 লিঙ্গ : পুরুষ	ফটো উপলব্ধ	27	WB/12/078/390339	নাম : দীপক দত্ত পিতার নাম: দীনেশ দত্ত বাড়ির নং : n0036 বয়স : 63 লিঙ্গ : পুরুষ	ফটো উপলব্ধ
28	WB/12/078/390488	নাম : দিলীপ দত্ত পিতার নাম: দীনেশ দত্ত বাড়ির নং : n0036 বয়স : 66 লিঙ্গ : পুরুষ	ফটো উপলব্ধ	29	STB1908383	নাম : বিক্রম দত্ত পিতার নাম: বিশ্বনাথ দত্ত বাড়ির নং : n0036 বয়স : 28 লিঙ্গ : পুরুষ	ফটো উপলব্ধ	30	STB2167609	নাম : অনুসূয়া দত্ত পিতার নাম: দীপক দত্ত বাড়ির নং : এন0036 বয়স : 25 লিঙ্গ : মহিলা	ফটো উপলব্ধ

31 নাম : প্রীতম দত্ত পিতার নাম: বিশ্বনাথ দত্ত বাড়ির নং : এন0000 বয়স : 21 লিঙ্গ : পুরুষ	STB2598456 ফটো উপলব্ধ	32 নাম : তপতী দত্ত পিতার নাম: দীপক দত্ত বাড়ির নং : এন0036 বয়স : 22 লিঙ্গ : মহিলা	STB2549673 ফটো উপলব্ধ	33 নাম : প্রিয়া দত্ত প্রামানিক স্বামীর নাম: পল্লব প্রামানিক বাড়ির নং : ন132 বয়স : 32 লিঙ্গ : মহিলা	UVU1515386 ফটো উপলব্ধ
34 নাম : শুভাশীষ দাস পিতার নাম: গুরুপদ দাস বাড়ির নং : 54/1 বয়স : 23 লিঙ্গ : পুরুষ	STB2469385 ফটো উপলব্ধ	35 নাম : সুস্মিতা দাস পিতার নাম: বনমালী দাস বাড়ির নং : নং3 বয়স : 24 লিঙ্গ : মহিলা	STB2341717 ফটো উপলব্ধ	36 নাম : মামনি দাস পিতার নাম: প্রবীর দাস বাড়ির নং : n0272 বয়স : 35 লিঙ্গ : মহিলা	STB1260744 ফটো উপলব্ধ
37 নাম : শংকর দাস পিতার নাম: রবিদাস দাস বাড়ির নং : n0274 বয়স : 59 লিঙ্গ : পুরুষ	DDZ2704740 ফটো উপলব্ধ	38 নাম : প্রসেনজিৎ দাস পিতার নাম: শঙ্কর দাস বাড়ির নং : n0275 বয়স : 34 লিঙ্গ : পুরুষ	STB1222900 ফটো উপলব্ধ	39 নাম : পুষ্প দাস স্বামীর নাম: শংকর দাস বাড়ির নং : n0276 বয়স : 55 লিঙ্গ : মহিলা	WB/12/078/465422 ফটো উপলব্ধ
40 নাম : সরমা রায় পিতার নাম: স্বপন রায় বাড়ির নং : n0052 বয়স : 29 লিঙ্গ : মহিলা	STB1801950 ফটো উপলব্ধ	41 নাম : রত্না রায় স্বামীর নাম: স্বপন রায় বাড়ির নং : n0052 বয়স : 55 লিঙ্গ : মহিলা	WB/12/078/021039 ফটো উপলব্ধ	42 নাম : মায়ারানী দাস স্বামীর নাম: স্বদেশ দাস বাড়ির নং : n0052 বয়স : 59 লিঙ্গ : মহিলা	WB/12/078/390442 ফটো উপলব্ধ
43 নাম : সুজন দাস পিতার নাম: স্বপন দাস বাড়ির নং : n0111 বয়স : 31 লিঙ্গ : পুরুষ	STB1585983 ফটো উপলব্ধ	44 নাম : রূপালী দাস (বিশ্বাস) স্বামীর নাম: স্বপন দাস বাড়ির নং : n0111 বয়স : 43 লিঙ্গ : মহিলা	DDZ2678753 ফটো উপলব্ধ	45 নাম : স্বপন দাস পিতার নাম: নরেন্দ্র দাস বাড়ির নং : n0111 বয়স : 47 লিঙ্গ : পুরুষ	STB1468792 ফটো উপলব্ধ
46 নাম : বুলু দাস স্বামীর নাম: বনমালী দাস বাড়ির নং : n0003 বয়স : 57 লিঙ্গ : মহিলা	WB/12/078/390255 ফটো উপলব্ধ	47 নাম : বনমালী দাস পিতার নাম: প্রহ্লাদ দাস বাড়ির নং : n0003 বয়স : 65 লিঙ্গ : পুরুষ	WB/12/078/390694 ফটো উপলব্ধ	48 নাম : দুর্গারানী দাস স্বামীর নাম: প্রহ্লাদ দাস বাড়ির নং : n0003 বয়স : 83 লিঙ্গ : মহিলা	WB/12/078/390174 ফটো উপলব্ধ
49 নাম : গুরুপদ দাস পিতার নাম: প্রহ্লাদ দাস বাড়ির নং : n0003 বয়স : 52 লিঙ্গ : পুরুষ	STB2610822 ফটো উপলব্ধ	50 নাম : পম্পা দাস স্বামীর নাম: গুরুপদ দাস বাড়ির নং : 54/1 বয়স : 42 লিঙ্গ : মহিলা	DDZ2677763 ফটো উপলব্ধ	51 নাম : সুনিতা দাস পিতার নাম: বনমালী দাস বাড়ির নং : n0003 বয়স : 28 লিঙ্গ : মহিলা	STB1908466 ফটো উপলব্ধ
52 নাম : দেবিকা দাস পিতার নাম: স্বদেশ রঞ্জন দাস বাড়ির নং : n0052 বয়স : 28 লিঙ্গ : মহিলা	STB1908524 ফটো উপলব্ধ	53 নাম : প্রিয়ঙ্কা দাস পিতার নাম: স্বদেশ রঞ্জন দাস বাড়ির নং : n0052 বয়স : 27 লিঙ্গ : মহিলা	STB2024412 ফটো উপলব্ধ	54 নাম : অন্তরা প্রমাণিক স্বামীর নাম: কৃষ্ণ প্রমাণিক বাড়ির নং : নং137 বয়স : 25 লিঙ্গ : মহিলা	STB2341816 ফটো উপলব্ধ
55 নাম : সঞ্জয় প্রামানিক পিতার নাম: পরেশ প্রামানিক বাড়ির নং : n0268 বয়স : 31 লিঙ্গ : পুরুষ	STB2103844 ফটো উপলব্ধ	56 নাম : আরতী পাল স্বামীর নাম: অধীর পাল বাড়ির নং : n0084 বয়স : 73 লিঙ্গ : মহিলা	WB/12/078/390140 ফটো উপলব্ধ	57 নাম : অধীর পাল পিতার নাম: সুরেন্দ্র পাল বাড়ির নং : n0084 বয়স : 81 লিঙ্গ : পুরুষ	WB/12/078/390100 ফটো উপলব্ধ
58 নাম : পায়েল বর্মন পিতার নাম: সঞ্জয় বর্মন বাড়ির নং : এন0006 বয়স : 23 লিঙ্গ : মহিলা	STB2469351 ফটো উপলব্ধ	59 নাম : দীপ বর্মন পিতার নাম: অজয় বর্মন বাড়ির নং : এন0006 বয়স : 23 লিঙ্গ : পুরুষ	STB2469310 ফটো উপলব্ধ	60 নাম : সুপর্ণা বর্মন(বিশ্বাস) স্বামীর নাম: সঞ্জয় বর্মন বাড়ির নং : n0006 বয়স : 38 লিঙ্গ : মহিলা	DDZ2812139 ফটো উপলব্ধ

61 নাম : সঞ্জয় বর্মণ পিতার নাম: অনিল বর্মণ বাড়ির নং : n0006 বয়স : 48 লিঙ্গ : পুরুষ	WB/12/078/390304	ফটো উপলব্ধ	62 নাম : মনো বর্মণ স্বামীর নাম: অজয় বর্মণ বাড়ির নং : n0006 বয়স : 46 লিঙ্গ : মহিলা	DDZ1770536	ফটো উপলব্ধ	63 নাম : অজয় বর্মণ পিতার নাম: অনিল বর্মণ বাড়ির নং : n0006 বয়স : 51 লিঙ্গ : পুরুষ	WB/12/078/390526	ফটো উপলব্ধ
64 নাম : কম্পনা বর্মণ স্বামীর নাম: অনিল বর্মণ বাড়ির নং : n0006 বয়স : 66 লিঙ্গ : মহিলা	WB/12/078/390631	ফটো উপলব্ধ	65 নাম : বিনতা সরকার স্বামীর নাম: চুনী সরকার বাড়ির নং : n0000 বয়স : 34 লিঙ্গ : মহিলা	SRA1505874	ফটো উপলব্ধ	66 নাম : দেবাশিস বিশ্বাস পিতার নাম: অরুণ বিশ্বাস বাড়ির নং : নং34 বয়স : 24 লিঙ্গ : পুরুষ	STB2341667	ফটো উপলব্ধ
67 নাম : অরবিন্দু বিশ্বাস পিতার নাম: রমেশ বিশ্বাস বাড়ির নং : n0035 বয়স : 40 লিঙ্গ : পুরুষ	DDZ2677789	ফটো উপলব্ধ	68 নাম : শুক্লা বিশ্বাস পিতার নাম: খোকণ বিশ্বাস বাড়ির নং : নং64 বয়স : 25 লিঙ্গ : মহিলা	STB2341774	ফটো উপলব্ধ	69 নাম : লক্ষ্মী বিশ্বাস পিতার নাম: হরিপদ বিশ্বাস বাড়ির নং : এন0045 বয়স : 25 লিঙ্গ : মহিলা	STB2162097	ফটো উপলব্ধ
70 নাম : বিজয়া বিশ্বাস স্বামীর নাম: উদয় বিশ্বাস বাড়ির নং : নং23 বয়স : 34 লিঙ্গ : মহিলা	STB2341790	ফটো উপলব্ধ	71 নাম : চম্পা বিশ্বাস স্বামীর নাম: সুজিত বিশ্বাস বাড়ির নং : এন0048 বয়স : 39 লিঙ্গ : মহিলা	STB2469534	ফটো উপলব্ধ	72 নাম : অনিতা বিশ্বাস স্বামীর নাম: রাজু বিশ্বাস বাড়ির নং : এন0070 বয়স : 37 লিঙ্গ : মহিলা	STB2469005	ফটো উপলব্ধ
73 নাম : অরুণ বিশ্বাস পিতার নাম: রফু বিশ্বাস বাড়ির নং : এন0035 বয়স : 23 লিঙ্গ : পুরুষ	STB2469070	ফটো উপলব্ধ	74 নাম : দেব বিশ্বাস পিতার নাম: সহদেব বিশ্বাস বাড়ির নং : এন0088 বয়স : 23 লিঙ্গ : পুরুষ	STB2469054	ফটো উপলব্ধ	75 নাম : সুস্মিতা সরকার পিতার নাম: প্রমোদ সরকার বাড়ির নং : এন0001 বয়স : 28 লিঙ্গ : মহিলা	STB1908714	ফটো উপলব্ধ
76 নাম : মুনমুন পাল বিশ্বাস স্বামীর নাম: সোনাহি বিশ্বাস বাড়ির নং : এন0087 বয়স : 41 লিঙ্গ : মহিলা	CHV2714970	ফটো উপলব্ধ	77 নাম : জয়ন্ত বিশ্বাস পিতার নাম: জীবন বিশ্বাস বাড়ির নং : এন0089 বয়স : 23 লিঙ্গ : পুরুষ	STB2469120	ফটো উপলব্ধ	78 নাম : অমল বিশ্বাস স্বামীর নাম: প্রদীপ বিশ্বাস বাড়ির নং : এন0070 বয়স : 23 লিঙ্গ : মহিলা	STB2469559	ফটো উপলব্ধ
79 নাম : রিয়া বিশ্বাস পিতার নাম: রমনী বিশ্বাস বাড়ির নং : এন0233 বয়স : 23 লিঙ্গ : মহিলা	STB2469294	ফটো উপলব্ধ	80 নাম : সুপর্ণা বিশ্বাস পিতার নাম: বিবেক বিশ্বাস বাড়ির নং : এন0033 বয়স : 23 লিঙ্গ : মহিলা	STB2469096	ফটো উপলব্ধ	81 নাম : ইন্দ্রানী নাথ বিশ্বাস স্বামীর নাম: সুজয় বিশ্বাস বাড়ির নং : এন0001 বয়স : 35 লিঙ্গ : মহিলা	GFY2542678	ফটো উপলব্ধ
82 নাম : সুবোধ কুমার বিশ্বাস পিতার নাম: সুধনা বিশ্বাস বাড়ির নং : n0001 বয়স : 70 লিঙ্গ : পুরুষ	STB2219780	ফটো উপলব্ধ	83 নাম : সৌরব বিশ্বাস পিতার নাম: গনেশ বিশ্বাস বাড়ির নং : 32/10/12 বয়স : 25 লিঙ্গ : পুরুষ	STB2295863	ফটো উপলব্ধ	84 নাম : সাধন বিশ্বাস পিতার নাম: সুবোধ বিশ্বাস বাড়ির নং : n0021 বয়স : 37 লিঙ্গ : পুরুষ	DDZ3012762	ফটো উপলব্ধ
85 নাম : সোমা বিশ্বাস স্বামীর নাম: সুকুমার বিশ্বাস বাড়ির নং : নিমো26 বয়স : 24 লিঙ্গ : মহিলা	STB2341634	ফটো উপলব্ধ	86 নাম : সুখেন বিশ্বাস পিতার নাম: সুফ.ল বিশ্বাস বাড়ির নং : নং25 বয়স : 24 লিঙ্গ : পুরুষ	STB2341626	ফটো উপলব্ধ	87 নাম : সুনীতা বিশ্বাস স্বামীর নাম: রাজু বিশ্বাস বাড়ির নং : নং11 বয়স : 33 লিঙ্গ : মহিলা	STB1433358	ফটো উপলব্ধ
88 নাম : প্রনয় বিশ্বাস পিতার নাম: পবন বিশ্বাস বাড়ির নং : নং34 বয়স : 24 লিঙ্গ : পুরুষ	STB2341675	ফটো উপলব্ধ	89 নাম : লক্ষ্মী বিশ্বাস পিতার নাম: জীবন বিশ্বাস বাড়ির নং : এন0088 বয়স : 25 লিঙ্গ : মহিলা	STB2167583	ফটো উপলব্ধ	90 নাম : সুপর্ণা বিশ্বাস পিতার নাম: সঞ্জয় বিশ্বাস বাড়ির নং : এন0001 বয়স : 25 লিঙ্গ : মহিলা	STB2167856	ফটো উপলব্ধ

বিধানসভা নির্বাচনক্ষেত্রের নং, নাম : 86-শান্তিপুর
ভাগ নং, নাম : 1-পীরের হাট লেন

91 নাম : অঞ্জলী বিশ্বাস পিতার নাম: অনূজ বিশ্বাস বাড়ির নং : এন0012 বয়স : 25 লিঙ্গ : মহিলা	STB2167757 ফটো উপলব্ধ	92 নাম : শুভদীপ বিশ্বাস পিতার নাম: প্রদীপ বিশ্বাস বাড়ির নং : এন0047 বয়স : 25 লিঙ্গ : মহিলা	STB2162063 ফটো উপলব্ধ	93 নাম : সুজিৎ বিশ্বাস পিতার নাম: মদন বিশ্বাস বাড়ির নং : n0048 বয়স : 43 লিঙ্গ : পুরুষ	DDZ1832039 ফটো উপলব্ধ
94 নাম : বিশ্বজিৎ বিশ্বাস পিতার নাম: মধুসূদন বিশ্বাস বাড়ির নং : n0042 বয়স : 38 লিঙ্গ : পুরুষ	DDZ3012622 ফটো উপলব্ধ	95 নাম : কাকলী বিশ্বাস স্বামীর নাম: গৌতম বিশ্বাস বাড়ির নং : n0004 বয়স : 30 লিঙ্গ : মহিলা	STB1801919 ফটো উপলব্ধ	96 নাম : অসীম বিশ্বাস পিতার নাম: অসিত বিশ্বাস বাড়ির নং : n0103 বয়স : 32 লিঙ্গ : পুরুষ	STB1468636 ফটো উপলব্ধ
97 নাম : সুবোধ বিশ্বাস পিতার নাম: শম্ভু বিশ্বাস বাড়ির নং : n0106 বয়স : 56 লিঙ্গ : পুরুষ	WB/12/078/390911 ফটো উপলব্ধ	98 নাম : রাসমনি বিশ্বাস স্বামীর নাম: সুবোধ বিশ্বাস বাড়ির নং : n0106 বয়স : 50 লিঙ্গ : মহিলা	WB/11/074/162254 ফটো উপলব্ধ	99 নাম : নিরঞ্জন বিশ্বাস পিতার নাম: হরিপ্রদ বিশ্বাস বাড়ির নং : n0107 বয়স : 61 লিঙ্গ : পুরুষ	DDZ2678829 ফটো উপলব্ধ
100 নাম : হিরণ্য বিশ্বাস পিতার নাম: হরিপ্রদ বিশ্বাস বাড়ির নং : n0107 বয়স : 50 লিঙ্গ : পুরুষ	WB/12/078/390226 ফটো উপলব্ধ	101 নাম : প্রহ্লাদ বিশ্বাস পিতার নাম: কুপা বিশ্বাস বাড়ির নং : n0107 বয়স : 36 লিঙ্গ : পুরুষ	STB1187327 ফটো উপলব্ধ	102 নাম : মধুমিতা বিশ্বাস স্বামীর নাম: প্রহ্লাদ বিশ্বাস বাড়ির নং : n0107 বয়স : 34 লিঙ্গ : মহিলা	STB1801992 ফটো উপলব্ধ
103 নাম : পূর্ণচন্দ্র বিশ্বাস পিতার নাম: তারাপদ বিশ্বাস বাড়ির নং : n0108 বয়স : 66 লিঙ্গ : পুরুষ	STB2672970 ফটো উপলব্ধ	104 নাম : মহাদেব বিশ্বাস পিতার নাম: পূর্ণচন্দ্র বিশ্বাস বাড়ির নং : n0108 বয়স : 31 লিঙ্গ : পুরুষ	STB1828953 ফটো উপলব্ধ	105 নাম : পূর্ণিমা বিশ্বাস স্বামীর নাম: বিবেক বিশ্বাস বাড়ির নং : n0112 বয়স : 42 লিঙ্গ : মহিলা	DDZ2677904 ফটো উপলব্ধ
106 নাম : প্রশান্ত হালদার পিতার নাম: কাশীনাথ হালদার বাড়ির নং : n0020 বয়স : 49 লিঙ্গ : পুরুষ	WB/12/078/390807 ফটো উপলব্ধ	107 নাম : মালতী বিশ্বাস স্বামীর নাম: শিবেন বিশ্বাস বাড়ির নং : n0020 বয়স : 50 লিঙ্গ : মহিলা	WB/12/078/390328 ফটো উপলব্ধ	108 নাম : যশী বিশ্বাস স্বামীর নাম: বীরেন্দ্রনাথ বিশ্বাস বাড়ির নং : n0114 বয়স : 79 লিঙ্গ : মহিলা	WB/12/078/390147 ফটো উপলব্ধ
109 নাম : বিপ্লব বিশ্বাস পিতার নাম: বীরেন বিশ্বাস বাড়ির নং : n0114 বয়স : 40 লিঙ্গ : পুরুষ	DDZ2934164 ফটো উপলব্ধ	110 নাম : ছবি বিশ্বাস স্বামীর নাম: মনোন্দ বিশ্বাস বাড়ির নং : n0122 বয়স : 61 লিঙ্গ : মহিলা	WB/12/078/462029 ফটো উপলব্ধ	111 নাম : সায়নী বিশ্বাস স্বামীর নাম: মিতুন বিশ্বাস বাড়ির নং : n0200 বয়স : 34 লিঙ্গ : মহিলা	STB1451756 ফটো উপলব্ধ
112 নাম : বিজলী বিশ্বাস স্বামীর নাম: সন্তোষ বিশ্বাস বাড়ির নং : n0202 বয়স : 38 লিঙ্গ : মহিলা	DDZ3027901 ফটো উপলব্ধ	113 নাম : পলি বিশ্বাস স্বামীর নাম: বিশ্বজিৎ বিশ্বাস বাড়ির নং : N0042 বয়স : 31 লিঙ্গ : মহিলা	STB2102655 ফটো উপলব্ধ	114 নাম : রীতা বিশ্বাস স্বামীর নাম: ভোলানাথ বিশ্বাস বাড়ির নং : n0087 বয়স : 65 লিঙ্গ : মহিলা	WB/12/078/390690 ফটো উপলব্ধ
115 নাম : লক্ষী বিশ্বাস স্বামীর নাম: অমল বিশ্বাস বাড়ির নং : n0100 বয়স : 76 লিঙ্গ : মহিলা	WB/12/078/390883 ফটো উপলব্ধ	116 নাম : মহাদেব সরকার পিতার নাম: গোপেশ্বর সরকার বাড়ির নং : n0100 বয়স : 75 লিঙ্গ : পুরুষ	WB/12/078/390180 ফটো উপলব্ধ	117 নাম : নির্মালা সরকার স্বামীর নাম: মহাদেব সরকার বাড়ির নং : n0100 বয়স : 65 লিঙ্গ : মহিলা	WB/12/078/390179 ফটো উপলব্ধ
118 নাম : অন্ন সরকার স্বামীর নাম: হরিশ সরকার বাড়ির নং : n0100 বয়স : 36 লিঙ্গ : মহিলা	STB1282953 ফটো উপলব্ধ	119 নাম : শিখা বিশ্বাস স্বামীর নাম: লক্ষন বিশ্বাস বাড়ির নং : n0037 বয়স : 51 লিঙ্গ : মহিলা	WB/12/078/390135 ফটো উপলব্ধ	120 নাম : গৌরপদ বিশ্বাস পিতার নাম: শশীভূষণ বিশ্বাস বাড়ির নং : n0041 বয়স : 76 লিঙ্গ : পুরুষ	WB/12/078/390559 ফটো উপলব্ধ

বিধানসভা নির্বাচনক্ষেত্রের নং, নাম : 86-শান্তিপুর
ভাগ নং, নাম : 1-পীরের হাট লেন

121 নাম : পৌতম বিশ্বাস পিতার নাম: গৌরপদ বিশ্বাস বাড়ির নং : n0041 বয়স : 44 লিঙ্গ : পুরুষ	DDZ1831742 ফটো উপলব্ধ	122 নাম : পৌরী বিশ্বাস স্বামীর নাম: পৌতম বিশ্বাস বাড়ির নং : n0041 বয়স : 35 লিঙ্গ : মহিলা	STB1586049 ফটো উপলব্ধ	123 নাম : মৃত্যুঞ্জয় বিশ্বাস পিতার নাম: গৌরপদ বিশ্বাস বাড়ির নং : n0041 বয়স : 42 লিঙ্গ : পুরুষ	DDZ2677821 ফটো উপলব্ধ
124 নাম : সুনম বিশ্বাস পিতার নাম: গৌরপদ বিশ্বাস বাড়ির নং : n0041 বয়স : 29 লিঙ্গ : পুরুষ	STB1801851 ফটো উপলব্ধ	125 নাম : শিপ্রা বিশ্বাস পিতার নাম: গৌরপদ বিশ্বাস বাড়ির নং : n0041 বয়স : 34 লিঙ্গ : মহিলা	STB1367952 ফটো উপলব্ধ	126 নাম : আন্বা বিশ্বাস পিতার নাম: গৌরচন্দ্র বিশ্বাস বাড়ির নং : n0041 বয়স : 32 লিঙ্গ : মহিলা	STB1468594 ফটো উপলব্ধ
127 নাম : মধুসূদন বিশ্বাস পিতার নাম: সুধীর বিশ্বাস বাড়ির নং : n0042 বয়স : 59 লিঙ্গ : পুরুষ	WB/12/078/390596 ফটো উপলব্ধ	128 নাম : সুজিত বিশ্বাস পিতার নাম: মধুসূদন বিশ্বাস বাড়ির নং : n0042 বয়স : 33 লিঙ্গ : পুরুষ	STB1468669 ফটো উপলব্ধ	129 নাম : সুকুমার বিশ্বাস পিতার নাম: মধুসূদন বিশ্বাস বাড়ির নং : n0042 বয়স : 30 লিঙ্গ : পুরুষ	STB1693746 ফটো উপলব্ধ
130 নাম : বরুণ বিশ্বাস পিতার নাম: সুখলাল বিশ্বাস বাড়ির নং : n0043 বয়স : 66 লিঙ্গ : পুরুষ	WB/12/078/390859 ফটো উপলব্ধ	131 নাম : উত্তরা বিশ্বাস স্বামীর নাম: বরুণ বিশ্বাস বাড়ির নং : n0043 বয়স : 57 লিঙ্গ : মহিলা	WB/12/078/390882 ফটো উপলব্ধ	132 নাম : জগদীশ বিশ্বাস পিতার নাম: বরুণ বিশ্বাস বাড়ির নং : n0043 বয়স : 44 লিঙ্গ : পুরুষ	DDZ2934156 ফটো উপলব্ধ
133 নাম : মাধব বিশ্বাস পিতার নাম: বরুণ বিশ্বাস বাড়ির নং : n0043 বয়স : 38 লিঙ্গ : পুরুষ	DDZ3012689 ফটো উপলব্ধ	134 নাম : নিমাই বিশ্বাস পিতার নাম: বরুণ বিশ্বাস বাড়ির নং : n0043 বয়স : 37 লিঙ্গ : পুরুষ	DDZ3012697 ফটো উপলব্ধ	135 নাম : নীরেন বিশ্বাস পিতার নাম: ধীরেন বিশ্বাস বাড়ির নং : n0044 বয়স : 57 লিঙ্গ : পুরুষ	WB/12/078/390706 ফটো উপলব্ধ
136 নাম : রীতা বিশ্বাস স্বামীর নাম: নীরেন বিশ্বাস বাড়ির নং : n0044 বয়স : 52 লিঙ্গ : মহিলা	WB/12/078/390415 ফটো উপলব্ধ	137 নাম : বিধান বিশ্বাস পিতার নাম: নীরেন বিশ্বাস বাড়ির নং : n0044 বয়স : 38 লিঙ্গ : পুরুষ	DDZ3012564 ফটো উপলব্ধ	138 নাম : পিন্টু বিশ্বাস পিতার নাম: নীরেন বিশ্বাস বাড়ির নং : n0044 বয়স : 35 লিঙ্গ : পুরুষ	STB1187269 ফটো উপলব্ধ
139 নাম : মিতা বিশ্বাস পিতার নাম: নীরেন বিশ্বাস বাড়ির নং : n0044 বয়স : 30 লিঙ্গ : মহিলা	STB1693597 ফটো উপলব্ধ	140 নাম : গনেশ বিশ্বাস পিতার নাম: ধীরেন বিশ্বাস বাড়ির নং : n0044 বয়স : 53 লিঙ্গ : পুরুষ	WB/12/078/390992 ফটো উপলব্ধ	141 নাম : মিঠু বিশ্বাস স্বামীর নাম: গনেশ বিশ্বাস বাড়ির নং : n0044 বয়স : 50 লিঙ্গ : মহিলা	DDZ2677805 ফটো উপলব্ধ
142 নাম : সৌমেন বিশ্বাস পিতার নাম: গনেশ বিশ্বাস বাড়ির নং : n0044 বয়স : 31 লিঙ্গ : পুরুষ	STB1585991 ফটো উপলব্ধ	143 নাম : প্রশান্ত রায় পিতার নাম: প্রদীপ কুমার রায় বাড়ির নং : n0044 বয়স : 34 লিঙ্গ : পুরুষ	STB1367937 ফটো উপলব্ধ	144 নাম : হরিপদ বিশ্বাস পিতার নাম: নীরা বিশ্বাস বাড়ির নং : n0045 বয়স : 61 লিঙ্গ : পুরুষ	WB/12/078/390420 ফটো উপলব্ধ
145 নাম : মালা বিশ্বাস স্বামীর নাম: হরিপদ বিশ্বাস বাড়ির নং : n0045 বয়স : 51 লিঙ্গ : মহিলা	WB/12/078/390428 ফটো উপলব্ধ	146 নাম : অজিত বিশ্বাস পিতার নাম: গোবিন্দ বিশ্বাস বাড়ির নং : n0004 বয়স : 42 লিঙ্গ : পুরুষ	STB1282730 ফটো উপলব্ধ	147 নাম : সাগরিকা বিশ্বাস স্বামীর নাম: গোবিন্দ বিশ্বাস বাড়ির নং : n0004 বয়স : 63 লিঙ্গ : মহিলা	WB/12/078/390167 ফটো উপলব্ধ
148 নাম : গীতা বিশ্বাস স্বামীর নাম: গোবিন্দ বিশ্বাস বাড়ির নং : n0004 বয়স : 71 লিঙ্গ : মহিলা	WB/12/078/390852 ফটো উপলব্ধ	149 নাম : গোবিন্দ বিশ্বাস পিতার নাম: অমল্য বিশ্বাস বাড়ির নং : n0004 বয়স : 75 লিঙ্গ : পুরুষ	WB/12/078/390468 ফটো উপলব্ধ	150 নাম : সন্টু বিশ্বাস পিতার নাম: বিশ্বনাথ বিশ্বাস বাড়ির নং : n0002 বয়স : 47 লিঙ্গ : পুরুষ	STB2220242 ফটো উপলব্ধ

151 নাম : অষ্টমী বিশ্বাস স্বামীর নাম: পিন্টু বিশ্বাস বাড়ির নং : n0002 বয়স : 40 লিঙ্গ : মহিলা	STB1801885 ফটো উপলব্ধ	152 নাম : পিন্টু বিশ্বাস পিতার নাম: বিশ্বনাথ বিশ্বাস বাড়ির নং : n0002 বয়স : 50 লিঙ্গ : পুরুষ	WB/12/078/390864 ফটো উপলব্ধ	153 নাম : শ্যামলী বিশ্বাস স্বামীর নাম: বিশ্বনাথ বিশ্বাস বাড়ির নং : n0002 বয়স : 69 লিঙ্গ : মহিলা	WB/12/078/390136 ফটো উপলব্ধ
154 নাম : বিশ্বনাথ বিশ্বাস পিতার নাম: শশী বিশ্বাস বাড়ির নং : n0002 বয়স : 79 লিঙ্গ : পুরুষ	WB/12/078/390684 ফটো উপলব্ধ	155 নাম : সুজয় বিশ্বাস পিতার নাম: সুকুমার বিশ্বাস বাড়ির নং : n0001 বয়স : 42 লিঙ্গ : পুরুষ	DDZ2678852 ফটো উপলব্ধ	156 নাম : পূর্ণিমা বিশ্বাস স্বামীর নাম: সুকুমার বিশ্বাস বাড়ির নং : n0001 বয়স : 62 লিঙ্গ : মহিলা	WB/12/078/390999 ফটো উপলব্ধ
157 নাম : সুকুমার বিশ্বাস পিতার নাম: সুধন্য বিশ্বাস বাড়ির নং : n0001 বয়স : 69 লিঙ্গ : পুরুষ	WB/12/078/390151 ফটো উপলব্ধ	158 নাম : সঞ্জয় বিশ্বাস পিতার নাম: সুবোধ বিশ্বাস বাড়ির নং : n0001 বয়স : 50 লিঙ্গ : পুরুষ	WB/12/078/390824 ফটো উপলব্ধ	159 নাম : যশোদারানী বিশ্বাস স্বামীর নাম: সুবোধ কুমার বিশ্বাস বাড়ির নং : n0001 বয়স : 68 লিঙ্গ : মহিলা	STB2219772 ফটো উপলব্ধ
160 নাম : শম্পা বসাক পিতার নাম: স্বপন বসাক বাড়ির নং : এন0108 বয়স : 26 লিঙ্গ : মহিলা	STB2070308 ফটো উপলব্ধ	161 নাম : ভোলানাথ বিশ্বাস পিতার নাম: পঞ্চনন বিশ্বাস বাড়ির নং : n0087 বয়স : 76 লিঙ্গ : পুরুষ	WB/12/078/390863 ফটো উপলব্ধ	162 নাম : দুর্গারানী বিশ্বাস স্বামীর নাম: হরেন্দ্রনাথ বিশ্বাস বাড়ির নং : n0087 বয়স : 81 লিঙ্গ : মহিলা	WB/12/078/390003 ফটো উপলব্ধ
163 নাম : শিখা বিশ্বাস স্বামীর নাম: প্রানবল্লভ বিশ্বাস বাড়ির নং : n0081 বয়স : 70 লিঙ্গ : মহিলা	WB/12/078/390714 ফটো উপলব্ধ	164 নাম : সন্তোষ বিশ্বাস পিতার নাম: আশুতোষ বিশ্বাস বাড়ির নং : n0078 বয়স : 49 লিঙ্গ : পুরুষ	WB/12/078/390098 ফটো উপলব্ধ	165 নাম : চায়না বিশ্বাস (রাজবংশী) স্বামীর নাম: মনোতোষ বিশ্বাস বাড়ির নং : n0078 বয়স : 39 লিঙ্গ : মহিলা	DDZ3012614 ফটো উপলব্ধ
166 নাম : মনোতোষ বিশ্বাস পিতার নাম: আশুতোষ বিশ্বাস বাড়ির নং : n0078 বয়স : 53 লিঙ্গ : পুরুষ	WB/12/078/390269 ফটো উপলব্ধ	167 নাম : উদয় বিশ্বাস পিতার নাম: রনজিত বিশ্বাস বাড়ির নং : n0075 বয়স : 42 লিঙ্গ : পুরুষ	DDZ2934123 ফটো উপলব্ধ	168 নাম : অন্নপূর্ণা বিশ্বাস স্বামীর নাম: কালাচাঁদ বিশ্বাস বাড়ির নং : n0075 বয়স : 51 লিঙ্গ : মহিলা	WB/12/078/390053 ফটো উপলব্ধ
169 নাম : কালাচাঁদ বিশ্বাস পিতার নাম: রনজিত বিশ্বাস বাড়ির নং : n0075 বয়স : 56 লিঙ্গ : পুরুষ	WB/12/078/390717 ফটো উপলব্ধ	170 নাম : চম্পা বিশ্বাস স্বামীর নাম: তপন বিশ্বাস বাড়ির নং : n0073 বয়স : 43 লিঙ্গ : মহিলা	DDZ2409449 ফটো উপলব্ধ	171 নাম : তপন বিশ্বাস পিতার নাম: দুর্লভ বিশ্বাস বাড়ির নং : n0073 বয়স : 45 লিঙ্গ : পুরুষ	DDZ1832070 ফটো উপলব্ধ
172 নাম : প্রমিলা বিশ্বাস স্বামীর নাম: দুর্লভ বিশ্বাস বাড়ির নং : n0073 বয়স : 66 লিঙ্গ : মহিলা	WB/12/078/390974 ফটো উপলব্ধ	173 নাম : মনিমালা বিশ্বাস স্বামীর নাম: সুজিত বিশ্বাস বাড়ির নং : n0072 বয়স : 54 লিঙ্গ : মহিলা	WB/12/078/390365 ফটো উপলব্ধ	174 নাম : সুজিত বিশ্বাস পিতার নাম: অজিত বিশ্বাস বাড়ির নং : n0072 বয়স : 66 লিঙ্গ : পুরুষ	WB/12/078/390497 ফটো উপলব্ধ
175 নাম : মিতা বিশ্বাস স্বামীর নাম: সমরেশ বিশ্বাস বাড়ির নং : n0071 বয়স : 45 লিঙ্গ : মহিলা	DDZ2409472 ফটো উপলব্ধ	176 নাম : অঞ্জলী বিশ্বাস স্বামীর নাম: সুকুমার বিশ্বাস বাড়ির নং : n0071 বয়স : 56 লিঙ্গ : মহিলা	WB/12/078/390065 ফটো উপলব্ধ	177 নাম : রাজু বিশ্বাস পিতার নাম: কুমার বিশ্বাস বাড়ির নং : n0070 বয়স : 42 লিঙ্গ : পুরুষ	DDZ2934149 ফটো উপলব্ধ
178 নাম : শঙ্কর বিশ্বাস পিতার নাম: নিরাপদ বিশ্বাস বাড়ির নং : n0069 বয়স : 41 লিঙ্গ : পুরুষ	DDZ2677896 ফটো উপলব্ধ	179 নাম : শ্যামলী বিশ্বাস (হালদার) স্বামীর নাম: নিমাই বিশ্বাস বাড়ির নং : n0069 বয়স : 37 লিঙ্গ : মহিলা	STB1187319 ফটো উপলব্ধ	180 নাম : নিমাই বিশ্বাস পিতার নাম: নিরাপদ বিশ্বাস বাড়ির নং : n0069 বয়স : 43 লিঙ্গ : পুরুষ	DDZ2517019 ফটো উপলব্ধ

181 নাম : সঞ্জয় বিশ্বাস পিতার নাম: নিমাই বিশ্বাস বাড়ির নং : n0068 বয়স : 32 লিঙ্গ : পুরুষ	STB1586015 ফটো উপলব্ধ	182 নাম : পিংকি বিশ্বাস স্বামীর নাম: নিমল বিশ্বাস বাড়ির নং : n0068 বয়স : 31 লিঙ্গ : মহিলা	STB1693514 ফটো উপলব্ধ	183 নাম : নির্মল বিশ্বাস পিতার নাম: নিমাই বিশ্বাস বাড়ির নং : n0068 বয়স : 36 লিঙ্গ : পুরুষ	STB1187236 ফটো উপলব্ধ
184 নাম : সৃজন বিশ্বাস পিতার নাম: নিমাই বিশ্বাস বাড়ির নং : n0068 বয়স : 40 লিঙ্গ : পুরুষ	STB1367960 ফটো উপলব্ধ	185 নাম : বিশখা বিশ্বাস স্বামীর নাম: নিমাইচন্দ্র বিশ্বাস বাড়ির নং : n0068 বয়স : 66 লিঙ্গ : মহিলা	WB/12/078/390364 ফটো উপলব্ধ	186 নাম : পার্থ বিশ্বাস পিতার নাম: অসিত বিশ্বাস বাড়ির নং : n0067 বয়স : 30 লিঙ্গ : পুরুষ	STB1693506 ফটো উপলব্ধ
187 নাম : অসিত বিশ্বাস পিতার নাম: সুধীর বিশ্বাস বাড়ির নং : n0067 বয়স : 61 লিঙ্গ : পুরুষ	WB/12/078/390818 ফটো উপলব্ধ	188 নাম : কৌশিক বিশ্বাস পিতার নাম: কমল বিশ্বাস বাড়ির নং : n0066 বয়স : 34 লিঙ্গ : পুরুষ	STB1282847 ফটো উপলব্ধ	189 নাম : বিভা বিশ্বাস স্বামীর নাম: কমল বিশ্বাস বাড়ির নং : n0066 বয়স : 58 লিঙ্গ : মহিলা	DDZ2409498 ফটো উপলব্ধ
190 নাম : কার্তিক বিশ্বাস পিতার নাম: পরান বিশ্বাস বাড়ির নং : n0089 বয়স : 34 লিঙ্গ : পুরুষ	STB1367846 ফটো উপলব্ধ	191 নাম : সুপ্রিয়া বিশ্বাস স্বামীর নাম: পরান বিশ্বাস বাড়ির নং : n0089 বয়স : 51 লিঙ্গ : মহিলা	WB/12/078/390590 ফটো উপলব্ধ	192 নাম : জীবন বিশ্বাস পিতার নাম: মিলন বিশ্বাস বাড়ির নং : n0089 বয়স : 59 লিঙ্গ : পুরুষ	WB/12/078/390970 ফটো উপলব্ধ
193 নাম : অঞ্জু বিশ্বাস স্বামীর নাম: জীবন বিশ্বাস বাড়ির নং : n0088 বয়স : 44 লিঙ্গ : মহিলা	DDZ1832807 ফটো উপলব্ধ	194 নাম : সহদেব বিশ্বাস পিতার নাম: হরেন্দ্র বিশ্বাস বাড়ির নং : n0088 বয়স : 44 লিঙ্গ : পুরুষ	DDZ1831890 ফটো উপলব্ধ	195 নাম : মহাদেব বিশ্বাস পিতার নাম: হরেন্দ্র বিশ্বাস বাড়ির নং : n0088 বয়স : 50 লিঙ্গ : পুরুষ	WB/12/078/391002 ফটো উপলব্ধ
196 নাম : বিশ্বনাথ বিশ্বাস পিতার নাম: ভোলানাথ বিশ্বাস বাড়ির নং : n0087 বয়স : 38 লিঙ্গ : পুরুষ	DDZ3012655 ফটো উপলব্ধ	197 নাম : সোনাই বিশ্বাস পিতার নাম: ভোলানাথ বিশ্বাস বাড়ির নং : n0087 বয়স : 42 লিঙ্গ : পুরুষ	DDZ2812196 ফটো উপলব্ধ	198 নাম : অপর্ণা বিশ্বাস(দেবনাথ) স্বামীর নাম: সুফল বিশ্বাস বাড়ির নং : n0087 বয়স : 34 লিঙ্গ : মহিলা	STB1586064 ফটো উপলব্ধ
199 নাম : সুফল বিশ্বাস পিতার নাম: ভোলানাথ বিশ্বাস বাড়ির নং : n0087 বয়স : 45 লিঙ্গ : পুরুষ	DDZ1772417 ফটো উপলব্ধ	200 নাম : লক্ষন বিশ্বাস পিতার নাম: উপেন্দ্র বিশ্বাস বাড়ির নং : n0037 বয়স : 59 লিঙ্গ : পুরুষ	WB/12/078/390925 ফটো উপলব্ধ	201 নাম : শ্রাবন্তী দত্ত স্বামীর নাম: বিপ্লব দত্ত বাড়ির নং : n0035 বয়স : 46 লিঙ্গ : মহিলা	DDZ2408375 ফটো উপলব্ধ
202 নাম : চুনী সরকার পিতার নাম: অশোক সরকার বাড়ির নং : n0017 বয়স : 42 লিঙ্গ : পুরুষ	DDZ2408482 ফটো উপলব্ধ	203 নাম : মানু বিশ্বাস স্বামীর নাম: গোবিন্দ বিশ্বাস বাড়ির নং : n0017 বয়স : 57 লিঙ্গ : মহিলা	WB/12/078/390224 ফটো উপলব্ধ	204 নাম : গোবিন্দ বিশ্বাস পিতার নাম: শান্তিরাম বিশ্বাস বাড়ির নং : n0017 বয়স : 61 লিঙ্গ : পুরুষ	WB/12/078/390235 ফটো উপলব্ধ
205 নাম : পরিতোষ বিশ্বাস পিতার নাম: গোপাল বিশ্বাস বাড়ির নং : n0017 বয়স : 38 লিঙ্গ : পুরুষ	DDZ3012549 ফটো উপলব্ধ	206 নাম : তাপস বিশ্বাস পিতার নাম: গোপাল বিশ্বাস বাড়ির নং : n0017 বয়স : 40 লিঙ্গ : পুরুষ	DDZ2677813 ফটো উপলব্ধ	207 নাম : বেলা বিশ্বাস স্বামীর নাম: গোপাল বিশ্বাস বাড়ির নং : n0017 বয়স : 60 লিঙ্গ : মহিলা	STB2219285 ফটো উপলব্ধ
208 নাম : বিপুলা বিশ্বাস (মণ্ডল) স্বামীর নাম: অনুছ বিশ্বাস বাড়ির নং : n0012 বয়স : 45 লিঙ্গ : মহিলা	DDZ3012846 ফটো উপলব্ধ	209 নাম : অনূজ বিশ্বাস পিতার নাম: অজিত বিশ্বাস বাড়ির নং : n0012 বয়স : 49 লিঙ্গ : পুরুষ	WB/12/078/390752 ফটো উপলব্ধ	210 নাম : অর্পন বিশ্বাস পিতার নাম: আপন বিশ্বাস বাড়ির নং : n0012 বয়স : 29 লিঙ্গ : পুরুষ	STB1802016 ফটো উপলব্ধ

বিধানসভা নির্বাচনক্ষেত্রের নং, নাম : 86-শান্তিপুর
ভাগ নং, নাম : 1-পীরের হাট লেন

211 নাম : প্রতিমা বিশ্বাস স্বামীর নাম: আপন বিশ্বাস বাড়ির নং : n0012 বয়স : 51 লিঙ্গ : মহিলা	WB/12/078/390652	212 নাম : আপন বিশ্বাস পিতার নাম: অজিত বিশ্বাস বাড়ির নং : n0012 বয়স : 55 লিঙ্গ : পুরুষ	WB/12/078/390598	213 নাম : পিন্টু বিশ্বাস পিতার নাম: বাবলু বিশ্বাস বাড়ির নং : n0011 বয়স : 42 লিঙ্গ : পুরুষ	DDZ2408524
214 নাম : রাজু বিশ্বাস পিতার নাম: বাবলু বিশ্বাস বাড়ির নং : n0011 বয়স : 43 লিঙ্গ : পুরুষ	DDZ2677870	215 নাম : বাবলু বিশ্বাস পিতার নাম: হরেন্দ্রনাথ বিশ্বাস বাড়ির নং : n0011 বয়স : 66 লিঙ্গ : পুরুষ	WB/12/078/390467	216 নাম : মায়ী বিশ্বাস স্বামীর নাম: তাপস বিশ্বাস বাড়ির নং : n0005 বয়স : 29 লিঙ্গ : মহিলা	STB1801976
217 নাম : তাপস বিশ্বাস পিতার নাম: উত্তম বিশ্বাস বাড়ির নং : n0005 বয়স : 37 লিঙ্গ : পুরুষ	STB0757062	218 নাম : উজ্জল বিশ্বাস পিতার নাম: উত্তম বিশ্বাস বাড়ির নং : n0005 বয়স : 43 লিঙ্গ : পুরুষ	DDZ2408417	219 নাম : বিণ্ডু বিশ্বাস পিতার নাম: উত্তম বিশ্বাস বাড়ির নং : n0005 বয়স : 43 লিঙ্গ : পুরুষ	DDZ2408425
220 নাম : পারুল বিশ্বাস স্বামীর নাম: উত্তম বিশ্বাস বাড়ির নং : n0005 বয়স : 63 লিঙ্গ : মহিলা	WB/12/078/390165	221 নাম : উত্তম বিশ্বাস পিতার নাম: অমল্য বিশ্বাস বাড়ির নং : n0005 বয়স : 73 লিঙ্গ : পুরুষ	WB/12/078/390108	222 নাম : তরল বিশ্বাস পিতার নাম: গোবিন্দ বিশ্বাস বাড়ির নং : n0004 বয়স : 37 লিঙ্গ : পুরুষ	DDZ3012556
223 নাম : অনূপ বিশ্বাস পিতার নাম: গোবিন্দ বিশ্বাস বাড়ির নং : n0004 বয়স : 41 লিঙ্গ : পুরুষ	DDZ2678779	224 নাম : গৌতম বিশ্বাস পিতার নাম: গোবিন্দ বিশ্বাস বাড়ির নং : n0004 বয়স : 42 লিঙ্গ : পুরুষ	DDZ2678761	225 নাম : রমেশ বিশ্বাস পিতার নাম: রবীন্দ্রনাথ বিশ্বাস বাড়ির নং : n0035 বয়স : 70 লিঙ্গ : পুরুষ	WB/12/078/390351
226 নাম : রীনা বিশ্বাস স্বামীর নাম: রণ্ডু বিশ্বাস বাড়ির নং : n0034 বয়স : 43 লিঙ্গ : মহিলা	DDZ2408441	227 নাম : পার্থ বিশ্বাস পিতার নাম: পবন বিশ্বাস বাড়ির নং : n0034 বয়স : 31 লিঙ্গ : পুরুষ	STB1693605	228 নাম : সতী বিশ্বাস স্বামীর নাম: পবন বিশ্বাস বাড়ির নং : n0034 বয়স : 53 লিঙ্গ : মহিলা	WB/12/078/390398
229 নাম : পবন বিশ্বাস পিতার নাম: সুনীল বিশ্বাস বাড়ির নং : n0034 বয়স : 66 লিঙ্গ : পুরুষ	WB/12/078/390338	230 নাম : কণিকা বিশ্বাস পিতার নাম: অরুণ বিশ্বাস বাড়ির নং : n0034 বয়স : 35 লিঙ্গ : মহিলা	STB1187251	231 নাম : সন্ধ্যা বিশ্বাস স্বামীর নাম: অরুণ বিশ্বাস বাড়ির নং : n0034 বয়স : 52 লিঙ্গ : মহিলা	DDZ2677797
232 নাম : অরুণ বিশ্বাস পিতার নাম: সুনীল বিশ্বাস বাড়ির নং : n0034 বয়স : 66 লিঙ্গ : পুরুষ	WB/12/078/390662	233 নাম : বিবেক বিশ্বাস পিতার নাম: অমল বিশ্বাস বাড়ির নং : n0033 বয়স : 49 লিঙ্গ : পুরুষ	WB/12/078/390755	234 নাম : টুলুরানী বিশ্বাস স্বামীর নাম: অমল বিশ্বাস বাড়ির নং : n0033 বয়স : 76 লিঙ্গ : মহিলা	WB/12/078/390867
235 নাম : অপর্ণা বিশ্বাস স্বামীর নাম: সুফল বিশ্বাস বাড়ির নং : n0025 বয়স : 41 লিঙ্গ : মহিলা	STB1468685	236 নাম : সুফল বিশ্বাস পিতার নাম: নৃপেন্দ্র বিশ্বাস বাড়ির নং : n0025 বয়স : 49 লিঙ্গ : পুরুষ	WB/12/078/390751	237 নাম : অলকা বিশ্বাস স্বামীর নাম: নৃপেন্দ্র বিশ্বাস বাড়ির নং : n0025 বয়স : 66 লিঙ্গ : মহিলা	WB/12/078/390445
238 নাম : শিল্পী বিশ্বাস স্বামীর নাম: ভবেন্দ্র বিশ্বাস বাড়ির নং : n0024 বয়স : 35 লিঙ্গ : মহিলা	STB1468776	239 নাম : ভবেন্দ্র বিশ্বাস পিতার নাম: রতন বিশ্বাস বাড়ির নং : n0024 বয়স : 43 লিঙ্গ : পুরুষ	DDZ1831668	240 নাম : অন্নপূর্ণা বিশ্বাস স্বামীর নাম: রমেশ বিশ্বাস বাড়ির নং : n0024 বয়স : 43 লিঙ্গ : মহিলা	STB1468768

241 নাম : রমেশ বিশ্বাস পিতার নাম: রতন বিশ্বাস বাড়ির নং : n0024 বয়স : 51 লিঙ্গ : পুরুষ	WB/12/078/390671	ফটো উপলব্ধ	242 নাম : সুন্দরী বিশ্বাস স্বামীর নাম: রতন বিশ্বাস বাড়ির নং : n0024 বয়স : 86 লিঙ্গ : মহিলা	WB/12/078/390805	ফটো উপলব্ধ	243 নাম : তপন বিশ্বাস পিতার নাম: ধীরেন্দ্র নাথ বিশ্বাস বাড়ির নং : n0023 বয়স : 42 লিঙ্গ : পুরুষ	DDZ2408508	ফটো উপলব্ধ
244 নাম : মিঠু বিশ্বাস স্বামীর নাম: তাপস বিশ্বাস বাড়ির নং : n0023 বয়স : 45 লিঙ্গ : মহিলা	DDZ3111671	ফটো উপলব্ধ	245 নাম : তাপস বিশ্বাস পিতার নাম: ধীরেন্দ্রনাথ বিশ্বাস বাড়ির নং : n0023 বয়স : 60 লিঙ্গ : পুরুষ	WB/12/078/390869	ফটো উপলব্ধ	246 নাম : সুবোধ বিশ্বাস পিতার নাম: নীলকান্ত বিশ্বাস বাড়ির নং : n0021 বয়স : 65 লিঙ্গ : পুরুষ	WB/12/078/390977	ফটো উপলব্ধ
247 নাম : রবি বিশ্বাস পিতার নাম: দীনবন্ধু বিশ্বাস বাড়ির নং : n0021 বয়স : 35 লিঙ্গ : পুরুষ	STB1367945	ফটো উপলব্ধ	248 নাম : গোপাল বিশ্বাস পিতার নাম: দীনবন্ধু বিশ্বাস বাড়ির নং : n0021 বয়স : 41 লিঙ্গ : পুরুষ	DDZ3012606	ফটো উপলব্ধ	249 নাম : শিবেন বিশ্বাস পিতার নাম: দীনবন্ধু বিশ্বাস বাড়ির নং : n0021 বয়স : 51 লিঙ্গ : পুরুষ	WB/12/078/390975	ফটো উপলব্ধ
250 নাম : লিপিকা বিশ্বাস (মাহাতো) স্বামীর নাম: শংকর বিশ্বাস বাড়ির নং : n0021 বয়স : 44 লিঙ্গ : মহিলা	DDZ3012630	ফটো উপলব্ধ	251 নাম : শংকর বিশ্বাস পিতার নাম: দীনবন্ধু বিশ্বাস বাড়ির নং : n0021 বয়স : 53 লিঙ্গ : পুরুষ	WB/12/078/390677	ফটো উপলব্ধ	252 নাম : রাসমনি বিশ্বাস স্বামীর নাম: দীনবন্ধু বিশ্বাস বাড়ির নং : n0021 বয়স : 69 লিঙ্গ : মহিলা	WB/12/078/390880	ফটো উপলব্ধ
253 নাম : পুষ্প বিশ্বাস স্বামীর নাম: তাপস বিশ্বাস বাড়ির নং : n0017 বয়স : 37 লিঙ্গ : মহিলা	STB1282763	ফটো উপলব্ধ	254 নাম : তরুন বিশ্বাস পিতার নাম: বিপদ বিশ্বাস বাড়ির নং : n0062 বয়স : 40 লিঙ্গ : পুরুষ	DDZ2678837	ফটো উপলব্ধ	255 নাম : অধীর বিশ্বাস পিতার নাম: সুধীর বিশ্বাস বাড়ির নং : n0063 বয়স : 71 লিঙ্গ : পুরুষ	WB/12/078/390851	ফটো উপলব্ধ
256 নাম : অনিমা বিশ্বাস স্বামীর নাম: অজিত বিশ্বাস বাড়ির নং : n0064 বয়স : 81 লিঙ্গ : মহিলা	WB/12/078/390375	ফটো উপলব্ধ	257 নাম : খোকন বিশ্বাস পিতার নাম: অজিত বিশ্বাস বাড়ির নং : n0064 বয়স : 42 লিঙ্গ : পুরুষ	DDZ2516987	ফটো উপলব্ধ	258 নাম : সনতা বিশ্বাস (সরকার) স্বামীর নাম: খোকন বিশ্বাস বাড়ির নং : n0064 বয়স : 39 লিঙ্গ : মহিলা	DDZ3012648	ফটো উপলব্ধ
259 নাম : অজয় বিশ্বাস পিতার নাম: অজিত বিশ্বাস বাড়ির নং : n0064 বয়স : 36 লিঙ্গ : পুরুষ	DDZ3111705	ফটো উপলব্ধ	260 নাম : দীপা বিশ্বাস স্বামীর নাম: অনুপ বিশ্বাস বাড়ির নং : n0101 বয়স : 50 লিঙ্গ : মহিলা	STB1801984	ফটো উপলব্ধ	261 নাম : কানন বিশ্বাস স্বামীর নাম: সঞ্জয় বিশ্বাস বাড়ির নং : n0101 বয়স : 45 লিঙ্গ : মহিলা	DDZ1832344	ফটো উপলব্ধ
262 নাম : চায়না বিশ্বাস স্বামীর নাম: সুশান্ত বিশ্বাস বাড়ির নং : n0102 বয়স : 68 লিঙ্গ : মহিলা	WB/12/078/390618	ফটো উপলব্ধ	263 নাম : অসিত বিশ্বাস পিতার নাম: সুশীল বিশ্বাস বাড়ির নং : n0103 বয়স : 59 লিঙ্গ : পুরুষ	WB/12/078/390301	ফটো উপলব্ধ	264 নাম : গোপাল বিশ্বাস পিতার নাম: অসিত বিশ্বাস বাড়ির নং : n0103 বয়স : 36 লিঙ্গ : পুরুষ	STB1187277	ফটো উপলব্ধ
265 নাম : গনেশ বিশ্বাস পিতার নাম: পরান বিশ্বাস বাড়ির নং : n0089 বয়স : 31 লিঙ্গ : পুরুষ	STB1585967	ফটো উপলব্ধ	266 নাম : প্রদীপ বিশ্বাস পিতার নাম: মিলন বিশ্বাস বাড়ির নং : n0089 বয়স : 51 লিঙ্গ : পুরুষ	WB/12/078/390707	ফটো উপলব্ধ	267 নাম : সোমা বিশ্বাস (স্বামী) স্বামীর নাম: প্রদীপ বিশ্বাস বাড়ির নং : n0089 বয়স : 53 লিঙ্গ : মহিলা	STB1282912	ফটো উপলব্ধ
268 নাম : মানিক বিশ্বাস পিতার নাম: মিলন বিশ্বাস বাড়ির নং : n0089 বয়স : 49 লিঙ্গ : পুরুষ	WB/12/078/390585	ফটো উপলব্ধ	269 নাম : নয়ন বিশ্বাস স্বামীর নাম: মানিক বিশ্বাস বাড়ির নং : n0089 বয়স : 34 লিঙ্গ : মহিলা	STB1586056	ফটো উপলব্ধ	270 নাম : সুতপা বিশ্বাস স্বামীর নাম: কার্তিক বিশ্বাস বাড়ির নং : n0089 বয়স : 31 লিঙ্গ : মহিলা	AQT1496314	ফটো উপলব্ধ

271 নাম : রমেন বিশ্বাস পিতার নাম: রনজিত বিশ্বাস বাড়ির নং : n0099 বয়স : 59 লিঙ্গ : পুরুষ	WB/12/078/315472	ফটো উপলব্ধ	272 নাম : অপর্ণা বিশ্বাস স্বামীর নাম: রমেন বিশ্বাস বাড়ির নং : n0099 বয়স : 56 লিঙ্গ : মহিলা	WB/12/078/315267	ফটো উপলব্ধ	273 নাম : বীথিকা বিশ্বাস স্বামীর নাম: অশোক বিশ্বাস বাড়ির নং : n0101 বয়স : 39 লিঙ্গ : মহিলা	DDZ2812154	ফটো উপলব্ধ
274 নাম : অনুপ বিশ্বাস পিতার নাম: অমল বিশ্বাস বাড়ির নং : n0101 বয়স : 52 লিঙ্গ : পুরুষ	WB/12/078/390731	ফটো উপলব্ধ	275 নাম : রুপালী বিশ্বাস স্বামীর নাম: সুজয় বিশ্বাস বাড়ির নং : n0058 বয়স : 45 লিঙ্গ : মহিলা	STB1468693	ফটো উপলব্ধ	276 নাম : বিনয় বিশ্বাস পিতার নাম: বাটুল বিশ্বাস বাড়ির নং : n0058 বয়স : 42 লিঙ্গ : পুরুষ	DDZ3111622	ফটো উপলব্ধ
277 নাম : লিপি বিশ্বাস(রাজবংশী) স্বামীর নাম: বিনয় বিশ্বাস বাড়ির নং : n0058 বয়স : 36 লিঙ্গ : মহিলা	STB1282839	ফটো উপলব্ধ	278 নাম : উষারানী বিশ্বাস স্বামীর নাম: বাটুল বিশ্বাস বাড়ির নং : n0059 বয়স : 71 লিঙ্গ : মহিলা	WB/12/078/390327	ফটো উপলব্ধ	279 নাম : বিমল বিশ্বাস পিতার নাম: বাডু বিশ্বাস বাড়ির নং : n0060 বয়স : 69 লিঙ্গ : পুরুষ	WB/12/078/390850	ফটো উপলব্ধ
280 নাম : শিখা বিশ্বাস স্বামীর নাম: বিমল বিশ্বাস বাড়ির নং : n0060 বয়স : 57 লিঙ্গ : মহিলা	WB/12/078/390271	ফটো উপলব্ধ	281 নাম : বিপ্লব বিশ্বাস পিতার নাম: বিমল বিশ্বাস বাড়ির নং : n0060 বয়স : 37 লিঙ্গ : পুরুষ	DDZ3012770	ফটো উপলব্ধ	282 নাম : বিক্রম বিশ্বাস পিতার নাম: বিমল বিশ্বাস বাড়ির নং : n0060 বয়স : 31 লিঙ্গ : পুরুষ	STB1585918	ফটো উপলব্ধ
283 নাম : দুলাল বিশ্বাস পিতার নাম: বাডু বিশ্বাস বাড়ির নং : n0061 বয়স : 81 লিঙ্গ : পুরুষ	WB/12/078/390168	ফটো উপলব্ধ	284 নাম : রেনুকা বিশ্বাস স্বামীর নাম: দুলাল বিশ্বাস বাড়ির নং : n0061 বয়স : 71 লিঙ্গ : মহিলা	WB/12/078/390256	ফটো উপলব্ধ	285 নাম : দিলীপ বিশ্বাস পিতার নাম: দুলাল বিশ্বাস বাড়ির নং : n0061 বয়স : 42 লিঙ্গ : পুরুষ	DDZ2677847	ফটো উপলব্ধ
286 নাম : সুবর্ণা বিশ্বাস স্বামীর নাম: দিলীপ বিশ্বাস বাড়ির নং : n0061 বয়স : 32 লিঙ্গ : মহিলা	STB1693555	ফটো উপলব্ধ	287 নাম : গোপাল বিশ্বাস পিতার নাম: দুলাল বিশ্বাস বাড়ির নং : n0061 বয়স : 40 লিঙ্গ : পুরুষ	DDZ2678803	ফটো উপলব্ধ	288 নাম : উর্মিলা বিশ্বাস স্বামীর নাম: গোপাল বিশ্বাস বাড়ির নং : n0061 বয়স : 31 লিঙ্গ : মহিলা	STB1693563	ফটো উপলব্ধ
289 নাম : বিশ্বজিৎ বিশ্বাস পিতার নাম: দুলাল বিশ্বাস বাড়ির নং : n0061 বয়স : 33 লিঙ্গ : পুরুষ	STB1367853	ফটো উপলব্ধ	290 নাম : বিশ্বজিৎ বিশ্বাস পিতার নাম: রমেন বিশ্বাস বাড়ির নং : n0061 বয়স : 34 লিঙ্গ : পুরুষ	STB1367861	ফটো উপলব্ধ	291 নাম : বিপদ বিশ্বাস পিতার নাম: সুধীর বিশ্বাস বাড়ির নং : n0062 বয়স : 68 লিঙ্গ : পুরুষ	WB/12/078/390955	ফটো উপলব্ধ
292 নাম : বনু বিশ্বাস স্বামীর নাম: বিপদ বিশ্বাস বাড়ির নং : n0062 বয়স : 61 লিঙ্গ : মহিলা	WB/12/078/390954	ফটো উপলব্ধ	293 নাম : অর্চনা বিশ্বাস স্বামীর নাম: সুবোধ বিশ্বাস বাড়ির নং : n0047 বয়স : 55 লিঙ্গ : মহিলা	WB/12/078/390193	ফটো উপলব্ধ	294 নাম : সুব্রত বিশ্বাস পিতার নাম: সুবোধ বিশ্বাস বাড়ির নং : n0047 বয়স : 38 লিঙ্গ : পুরুষ	STB1693621	ফটো উপলব্ধ
295 নাম : সুকান্ত বিশ্বাস পিতার নাম: সুবোধ বিশ্বাস বাড়ির নং : n0047 বয়স : 38 লিঙ্গ : পুরুষ	STB1693639	ফটো উপলব্ধ	296 নাম : দেবব্রত বিশ্বাস পিতার নাম: সুবোধ বিশ্বাস বাড়ির নং : n0047 বয়স : 36 লিঙ্গ : পুরুষ	STB1468644	ফটো উপলব্ধ	297 নাম : গীতারানী বিশ্বাস স্বামীর নাম: রমেন বিশ্বাস বাড়ির নং : n0047 বয়স : 54 লিঙ্গ : মহিলা	WB/12/078/390426	ফটো উপলব্ধ
298 নাম : রঞ্জন বিশ্বাস পিতার নাম: রমেন বিশ্বাস বাড়ির নং : n0047 বয়স : 32 লিঙ্গ : পুরুষ	STB1468610	ফটো উপলব্ধ	299 নাম : অমল বিশ্বাস পিতার নাম: হরিপদ বিশ্বাস বাড়ির নং : n0049 বয়স : 56 লিঙ্গ : পুরুষ	WB/12/078/390698	ফটো উপলব্ধ	300 নাম : সনোকা বিশ্বাস স্বামীর নাম: অমল বিশ্বাস বাড়ির নং : n0049 বয়স : 52 লিঙ্গ : মহিলা	WB/12/078/390699	ফটো উপলব্ধ

301 নাম : মানকুমারী বিশ্বাস স্বামীর নাম: ধীরেন্দ্রনাথ বিশ্বাস বাড়ির নং : n0051 বয়স : 71 লিঙ্গ : মহিলা	WB/12/078/390749	302 নাম : বীরেন বিশ্বাস পিতার নাম: ধীরেন্দ্রনাথ বিশ্বাস বাড়ির নং : n0051 বয়স : 53 লিঙ্গ : পুরুষ	WB/12/078/390811	303 নাম : অর্চনা বিশ্বাস স্বামীর নাম: বীরেন বিশ্বাস বাড়ির নং : n0051 বয়স : 44 লিঙ্গ : মহিলা	DDZ2408391
304 নাম : মাধব বিশ্বাস পিতার নাম: নিমাই বিশ্বাস বাড়ির নং : n0054 বয়স : 70 লিঙ্গ : পুরুষ	STB2706687	305 নাম : মলিনা বিশ্বাস স্বামীর নাম: মাধব বিশ্বাস বাড়ির নং : n0054 বয়স : 61 লিঙ্গ : মহিলা	WB/12/078/390979	306 নাম : সঞ্জয় বিশ্বাস পিতার নাম: মাধব বিশ্বাস বাড়ির নং : n0054 বয়স : 43 লিঙ্গ : পুরুষ	DDZ2934131
307 নাম : সধিতা বিশ্বাস স্বামীর নাম: সঞ্জয় বিশ্বাস বাড়ির নং : n0054 বয়স : 41 লিঙ্গ : মহিলা	DDZ2812162	308 নাম : বাবুন বিশ্বাস পিতার নাম: মাধব বিশ্বাস বাড়ির নং : n0054 বয়স : 42 লিঙ্গ : পুরুষ	DDZ2677888	309 নাম : মীর্জন বিশ্বাস পিতার নাম: মাধব বিশ্বাস বাড়ির নং : n0054 বয়স : 38 লিঙ্গ : পুরুষ	DDZ2812204
310 নাম : শ্রাবস্তী বিশ্বাস স্বামীর নাম: বাবন বিশ্বাস বাড়ির নং : n0054 বয়স : 39 লিঙ্গ : মহিলা	DDZ2812212	311 নাম : সুজিত বিশ্বাস পিতার নাম: গোবিন্দ বিশ্বাস বাড়ির নং : n0058 বয়স : 53 লিঙ্গ : পুরুষ	WB/12/078/390854	312 নাম : সুজয় বিশ্বাস পিতার নাম: গোবিন্দ বিশ্বাস বাড়ির নং : n0058 বয়স : 49 লিঙ্গ : পুরুষ	WB/12/078/390012
313 নাম : ঝুমা বিশ্বাস স্বামীর নাম: উজ্জ্বল বিশ্বাস বাড়ির নং : n0005 বয়স : 38 লিঙ্গ : মহিলা	STB1908532	314 নাম : রনজিৎ বিশ্বাস পিতার নাম: হারান বিশ্বাস বাড়ির নং : n0075 বয়স : 82 লিঙ্গ : পুরুষ	WB/12/078/390044	315 নাম : সন্তু বিশ্বাস পিতার নাম: অসিত বিশ্বাস বাড়ির নং : n0103 বয়স : 32 লিঙ্গ : পুরুষ	STB1908482
316 নাম : যষ্টী বিশ্বাস পিতার নাম: কালাচাঁদ বিশ্বাস বাড়ির নং : n0075 বয়স : 33 লিঙ্গ : পুরুষ	STB1908490	317 নাম : সরস্বতী বিশ্বাস স্বামীর নাম: বিপ্লব বিশ্বাস বাড়ির নং : n0060 বয়স : 28 লিঙ্গ : মহিলা	STB1908508	318 নাম : কল্যাণী বিশ্বাস স্বামীর নাম: অজিত বিশ্বাস বাড়ির নং : n0051 বয়স : 28 লিঙ্গ : মহিলা	STB1908516
319 নাম : টগরী বিশ্বাস স্বামীর নাম: মহাদেব বিশ্বাস বাড়ির নং : n0088 বয়স : 46 লিঙ্গ : মহিলা	DDZ3012663	320 নাম : জ্যোৎস্না বিশ্বাস স্বামীর নাম: নিরাপদ বিশ্বাস বাড়ির নং : n0069 বয়স : 61 লিঙ্গ : মহিলা	WB/12/078/390361	321 নাম : সমরেশ বিশ্বাস পিতার নাম: সুকুমার বিশ্বাস বাড়ির নং : n0071 বয়স : 54 লিঙ্গ : পুরুষ	WB/12/078/390435
322 নাম : অজয় বিশ্বাস পিতার নাম: মদন বিশ্বাস বাড়ির নং : n0230 বয়স : 37 লিঙ্গ : পুরুষ	DDZ3013075	323 নাম : রীতা বিশ্বাস স্বামীর নাম: অজয় বিশ্বাস বাড়ির নং : n0232 বয়স : 40 লিঙ্গ : মহিলা	STB1041623	324 নাম : গীতারানী বিশ্বাস স্বামীর নাম: বিমল বিশ্বাস বাড়ির নং : n0234 বয়স : 69 লিঙ্গ : মহিলা	WB/12/078/390210
325 নাম : নাড়গোপাল বিশ্বাস পিতার নাম: বিমল বিশ্বাস বাড়ির নং : n0227 বয়স : 43 লিঙ্গ : পুরুষ	DDZ1831734	326 নাম : সঞ্জয় বিশ্বাস পিতার নাম: সুশান্ত কুমার বিশ্বাস বাড়ির নং : n0237 বয়স : 32 লিঙ্গ : পুরুষ	STB1693357	327 নাম : শিখা বিশ্বাস রুদ্র স্বামীর নাম: গণেশ বিশ্বাস বাড়ির নং : এন0089 বয়স : 26 লিঙ্গ : মহিলা	STB2195485
328 নাম : তনুশ্রী বিশ্বাস স্বামীর নাম: মৃত্যুঞ্জয় বিশ্বাস বাড়ির নং : এন0041 বয়স : 32 লিঙ্গ : মহিলা	STB2549459	329 নাম : সুজন বিশ্বাস পিতার নাম: খোকন বিশ্বাস বাড়ির নং : এন0064 বয়স : 23 লিঙ্গ : পুরুষ	STB2549525	330 নাম : কৌশিক বিশ্বাস পিতার নাম: সুবোধ বিশ্বাস বাড়ির নং : এন0106 বয়স : 25 লিঙ্গ : পুরুষ	STB2167567

331 নাম : অশ্বেষা বিশ্বাস পিতার নাম: বালেশ বিশ্বাস বাড়ির নং : এন0054 বয়স : 21 লিঙ্গ : মহিলা	STB2598548 ফটো উপলব্ধ	332 নাম : রুদ্র বিশ্বাস পিতার নাম: ভবেশ বিশ্বাস বাড়ির নং : এন0024 বয়স : 21 লিঙ্গ : পুরুষ	STB2602357 ফটো উপলব্ধ	333 নাম : সুমি বিশ্বাস পিতার নাম: বিনয় বিশ্বাস বাড়ির নং : এন0058 বয়স : 22 লিঙ্গ : মহিলা	STB2549632 ফটো উপলব্ধ
334 নাম : সৌরভ বিশ্বাস পিতার নাম: তপন বিশ্বাস বাড়ির নং : এন0000 বয়স : 22 লিঙ্গ : পুরুষ	STB2549384 ফটো উপলব্ধ	335 নাম : প্রশান্ত বিশ্বাস পিতার নাম: কুমার বিশ্বাস বাড়ির নং : n0070 বয়স : 29 লিঙ্গ : পুরুষ	STB2024578 ফটো উপলব্ধ	336 নাম : সঞ্জিত সিংহ পিতার নাম: অঙ্গীত সিংহ বাড়ির নং : n0049 বয়স : 36 লিঙ্গ : পুরুষ	STB2024586 ফটো উপলব্ধ
337 নাম : চিরঞ্জিত বিশ্বাস পিতার নাম: লক্ষ্মন বিশ্বাস বাড়ির নং : n0037 বয়স : 27 লিঙ্গ : পুরুষ	STB2024487 ফটো উপলব্ধ	338 নাম : শম্পা রায় স্বামীর নাম: প্রশান্ত রায় বাড়ির নং : n0044 বয়স : 29 লিঙ্গ : মহিলা	STB2024693 ফটো উপলব্ধ	339 নাম : বাসনা বিশ্বাস স্বামীর নাম: উদয় বিশ্বাস বাড়ির নং : n0075 বয়স : 39 লিঙ্গ : মহিলা	STB2024602 ফটো উপলব্ধ
340 নাম : প্রিয়া বিশ্বাস স্বামীর নাম: অনূপ বিশ্বাস বাড়ির নং : n0004 বয়স : 27 লিঙ্গ : মহিলা	STB2024644 ফটো উপলব্ধ	341 নাম : পুর্নিমা বিশ্বাস স্বামীর নাম: সহদেব বিশ্বাস বাড়ির নং : n0088 বয়স : 44 লিঙ্গ : মহিলা	DDZ2408490 ফটো উপলব্ধ	342 নাম : সুলতা বিশ্বাস স্বামীর নাম: পৃথিবী বিশ্বাস বাড়ির নং : n0037 বয়স : 30 লিঙ্গ : মহিলা	STB1731892 ফটো উপলব্ধ
343 নাম : মমতা বিশ্বাস স্বামীর নাম: অসিত বিশ্বাস বাড়ির নং : n0103 বয়স : 53 লিঙ্গ : মহিলা	WB/12/078/390015 ফটো উপলব্ধ	344 নাম : সুজিত বিশ্বাস পিতার নাম: রমেন বিশ্বাস বাড়ির নং : n0099 বয়স : 35 লিঙ্গ : পুরুষ	STB1187194 ফটো উপলব্ধ	345 নাম : যমুনা বিশ্বাস স্বামীর নাম: শঙ্কর বিশ্বাস বাড়ির নং : n0071 বয়স : 28 লিঙ্গ : মহিলা	STB2024669 ফটো উপলব্ধ
346 নাম : মনোজিত সিংহ পিতার নাম: অঙ্গীত সিংহ বাড়ির নং : n0049 বয়স : 28 লিঙ্গ : পুরুষ	STB2024420 ফটো উপলব্ধ	347 নাম : মঙ্গল বিশ্বাস পিতার নাম: মহাদেব বিশ্বাস বাড়ির নং : n0088 বয়স : 27 লিঙ্গ : পুরুষ	STB2024461 ফটো উপলব্ধ	348 নাম : সুজয় বিশ্বাস পিতার নাম: সুজিত বিশ্বাস বাড়ির নং : n0072 বয়স : 27 লিঙ্গ : পুরুষ	STB2024404 ফটো উপলব্ধ
349 নাম : সুস্মিতা বিশ্বাস স্বামীর নাম: দেবরত বিশ্বাস বাড়ির নং : N0047 বয়স : 30 লিঙ্গ : মহিলা	STB2102606 ফটো উপলব্ধ	350 নাম : সুব্রত বিশ্বাস পিতার নাম: শিবেন বিশ্বাস বাড়ির নং : N0021 বয়স : 26 লিঙ্গ : পুরুষ	STB2070803 ফটো উপলব্ধ	351 নাম : সোনালী বিশ্বাস স্বামীর নাম: সুজল বিশ্বাস বাড়ির নং : n0259 বয়স : 26 লিঙ্গ : মহিলা	STB2070811 ফটো উপলব্ধ
352 নাম : সরস্বতী বিশ্বাস স্বামীর নাম: তরুণ বিশ্বাস বাড়ির নং : N0062 বয়স : 27 লিঙ্গ : মহিলা	STB2070829 ফটো উপলব্ধ	353 নাম : ঋতু বিশ্বাস স্বামীর নাম: মাধব বিশ্বাস বাড়ির নং : N0043 বয়স : 28 লিঙ্গ : মহিলা	STB2070837 ফটো উপলব্ধ	354 নাম : দেবজীৎ বিশ্বাস পিতার নাম: মনোতোষ বিশ্বাস বাড়ির নং : এন0000 বয়স : 22 লিঙ্গ : পুরুষ	STB2549350 ফটো উপলব্ধ
355 নাম : সজল বিশ্বাস পিতার নাম: ভোলানাথ বিশ্বাস বাড়ির নং : n0087 বয়স : 41 লিঙ্গ : পুরুষ	DDZ2678811 ফটো উপলব্ধ	356 নাম : শর্মিলা দত্ত স্বামীর নাম: দীপক দত্ত বাড়ির নং : n0035 বয়স : 44 লিঙ্গ : মহিলা	DDZ2408383 ফটো উপলব্ধ	357 নাম : সৌরভ বিশ্বাস পিতার নাম: সমীর বিশ্বাস বাড়ির নং : N0021 বয়স : 26 লিঙ্গ : পুরুষ	STB2070696 ফটো উপলব্ধ
358 নাম : সোমনাথ বিশ্বাস পিতার নাম: সুফল বিশ্বাস বাড়ির নং : এন0000 বয়স : 22 লিঙ্গ : পুরুষ	STB2549145 ফটো উপলব্ধ	359 নাম : নিলিমা বিশ্বাস স্বামীর নাম: পিন্টু বিশ্বাস বাড়ির নং : n0011 বয়স : 36 লিঙ্গ : মহিলা	STB1693753 ফটো উপলব্ধ	360 নাম : মিঠুন বিশ্বাস পিতার নাম: গোবিন্দ বিশ্বাস বাড়ির নং : n0017 বয়স : 39 লিঙ্গ : পুরুষ	DDZ2678795 ফটো উপলব্ধ

বিধানসভা নির্বাচনক্ষেত্রের নং, নাম : 86-শান্তিপুর
ভাগ নং, নাম : 1-পীরের হাট লেন

361	STB2549723	ফটো উপলব্ধ	362	STB2628675	ফটো উপলব্ধ	363	STB2598662	ফটো উপলব্ধ
নাম : শুভঙ্কর বিশ্বাস পিতার নাম: সঞ্জয় বিশ্বাস বাড়ির নং : এন0054 বয়স : 22 লিঙ্গ : পুরুষ			নাম : সানিয়া বিশ্বাস পিতার নাম: সঞ্জয় বিশ্বাস বাড়ির নং : এন0054 বয়স : 20 লিঙ্গ : মহিলা			নাম : সোমা বিশ্বাস পিতার নাম: হরিপদ বিশ্বাস বাড়ির নং : এন0045 বয়স : 21 লিঙ্গ : মহিলা		
364	STB2598795	ফটো উপলব্ধ	365	STB2602563	ফটো উপলব্ধ	366	STB2217800	ফটো উপলব্ধ
নাম : পিয়ালি হালদার স্বামীর নাম: জয়ন্ত বিশ্বাস বাড়ির নং : এন0000 বয়স : 23 লিঙ্গ : মহিলা			নাম : অর্পিতা বিশ্বাস পিতার নাম: পিন্টু বিশ্বাস বাড়ির নং : এন0011 বয়স : 21 লিঙ্গ : মহিলা			নাম : রশ্মি বিশ্বাস পিতার নাম: রবীন্দ্রনাথ বিশ্বাস বাড়ির নং : n0035 বয়স : 55 লিঙ্গ : পুরুষ		
367	STB1908417	ফটো উপলব্ধ	368	STB1908425	ফটো উপলব্ধ	369	STB2070654	ফটো উপলব্ধ
নাম : অসিম বিশ্বাস পিতার নাম: সুবোধ বিশ্বাস বাড়ির নং : n0106 বয়স : 28 লিঙ্গ : পুরুষ			নাম : জয়ন্তী বিশ্বাস পিতার নাম: কুন্তিবাস বিশ্বাস বাড়ির নং : n0058 বয়স : 28 লিঙ্গ : মহিলা			নাম : কিংকর বিশ্বাস পিতার নাম: কমল বিশ্বাস বাড়ির নং : N0066 বয়স : 26 লিঙ্গ : পুরুষ		
370	STB2070670	ফটো উপলব্ধ	371	STB2070688	ফটো উপলব্ধ	372	DDZ3111630	ফটো উপলব্ধ
নাম : সরুপ বিশ্বাস পিতার নাম: সঞ্জয় বিশ্বাস বাড়ির নং : N0058 বয়স : 26 লিঙ্গ : পুরুষ			নাম : শিপ্রা বিশ্বাস পিতার নাম: তপন বিশ্বাস বাড়ির নং : N0073 বয়স : 26 লিঙ্গ : মহিলা			নাম : মিলন বিশ্বাস পিতার নাম: নিরাপদ বিশ্বাস বাড়ির নং : n0069 বয়স : 37 লিঙ্গ : পুরুষ		
373	DDZ3012572	ফটো উপলব্ধ	374	DDZ2408474	ফটো উপলব্ধ	375	STB0760686	ফটো উপলব্ধ
নাম : সঞ্জয় বিশ্বাস পিতার নাম: নিরঞ্জন বিশ্বাস বাড়ির নং : n0107 বয়স : 37 লিঙ্গ : পুরুষ			নাম : লক্ষী বিশ্বাস স্বামীর নাম: নিরঞ্জন বিশ্বাস বাড়ির নং : n0017 বয়স : 50 লিঙ্গ : মহিলা			নাম : চম্পা বিশ্বাস(রাজবংশী) স্বামীর নাম: নারগোপাল বিশ্বাস বাড়ির নং : n0235 বয়স : 42 লিঙ্গ : মহিলা		
376	STB2167575	ফটো উপলব্ধ	377	STB2549293	ফটো উপলব্ধ	378	WB/12/078/390849	ফটো উপলব্ধ
নাম : শুভঙ্কর বোস পিতার নাম: ছোটন বোস বাড়ির নং : এন0053 বয়স : 25 লিঙ্গ : পুরুষ			নাম : প্রীতম বোস পিতার নাম: সুভাষ বোস বাড়ির নং : এন0000 বয়স : 22 লিঙ্গ : পুরুষ			নাম : ছোটন বোস পিতার নাম: রবীন্দ্র বোস বাড়ির নং : n0053 বয়স : 49 লিঙ্গ : পুরুষ		
379	DDZ2678860	ফটো উপলব্ধ	380	DDZ1772151	ফটো উপলব্ধ	381	DDZ2517035	ফটো উপলব্ধ
নাম : সাধনা বোস স্বামীর নাম: ছোটন বোস বাড়ির নং : n0053 বয়স : 44 লিঙ্গ : মহিলা			নাম : সুভাষ বোস পিতার নাম: রবীন্দ্রনাথ বোস বাড়ির নং : n0053 বয়স : 49 লিঙ্গ : পুরুষ			নাম : সোমা বোস স্বামীর নাম: সুভাষ বোস বাড়ির নং : n0053 বয়স : 42 লিঙ্গ : মহিলা		
382	STB2549186	ফটো উপলব্ধ	383	STB1468628	ফটো উপলব্ধ	384	WB/12/078/390624	ফটো উপলব্ধ
নাম : সৌমদ্বীপ মন্ডল পিতার নাম: সন্দীপ মন্ডল বাড়ির নং : এন0000 বয়স : 22 লিঙ্গ : পুরুষ			নাম : পৌতম মান্না পিতার নাম: অমর মান্না বাড়ির নং : n0127 বয়স : 62 লিঙ্গ : পুরুষ			নাম : দিপালী মালাকার স্বামীর নাম: গোপাল মালাকার বাড়ির নং : n0074 বয়স : 62 লিঙ্গ : মহিলা		
385	WB/12/078/391011	ফটো উপলব্ধ	386	WB/12/078/390959	ফটো উপলব্ধ	387	DDZ3012788	ফটো উপলব্ধ
নাম : শিবু মালাকার পিতার নাম: শচীন্দ্র মালাকার বাড়ির নং : n0113 বয়স : 51 লিঙ্গ : পুরুষ			নাম : কানন মাহাতো স্বামীর নাম: তাপস মাহাতো বাড়ির নং : n0076 বয়স : 58 লিঙ্গ : মহিলা			নাম : তন্ময় মাহাতো পিতার নাম: তাপস মাহাতো বাড়ির নং : n0076 বয়স : 37 লিঙ্গ : পুরুষ		
388	STB1282862	ফটো উপলব্ধ	389	STB1693613	ফটো উপলব্ধ	390	WB/12/078/390958	ফটো উপলব্ধ
নাম : কিরণয় মাহাতো পিতার নাম: তাপস মাহাতো বাড়ির নং : n0076 বয়স : 34 লিঙ্গ : পুরুষ			নাম : লক্ষি মাহাতো স্বামীর নাম: কিরণয় মাহাতো বাড়ির নং : n0076 বয়স : 31 লিঙ্গ : মহিলা			নাম : তাপস মাহাতো পিতার নাম: কানাই মাহাতো বাড়ির নং : n0193 বয়স : 63 লিঙ্গ : পুরুষ		

391	STB2024651	ফটো উপলব্ধ	392	STB2225878	ফটো উপলব্ধ	393	STB2313856	ফটো উপলব্ধ
নাম : কল্যাণী মাহাতো স্বামীর নাম: তনুয় মাহাতো বাড়ির নং : n0076 বয়স : 29 লিঙ্গ : মহিলা			নাম : কৃষ্ণ মিত্র পিতার নাম: মনোরঞ্জন মিত্র বাড়ির নং : n0093 বয়স : 67 লিঙ্গ : পুরুষ			নাম : মমতা মিত্র স্বামীর নাম: কৃষ্ণ মিত্র বাড়ির নং : n0093 বয়স : 60 লিঙ্গ : মহিলা		
394	STB2554376	ফটো উপলব্ধ	395	STB2554384	ফটো উপলব্ধ	396	STB2549483	ফটো উপলব্ধ
নাম : মঞ্জু রজক স্বামীর নাম: সনাতন রজক বাড়ির নং : n0092 বয়স : 53 লিঙ্গ : মহিলা			নাম : সনাতন রজক পিতার নাম: শ্যামাপদ রজক বাড়ির নং : n0092 বয়স : 66 লিঙ্গ : পুরুষ			নাম : সুপর্ণা রাজবংশী পিতার নাম: জয়দেব রাজবংশী বাড়ির নং : এন0039 বয়স : 22 লিঙ্গ : মহিলা		
397	DDZ2812220	ফটো উপলব্ধ	398	STB2024438	ফটো উপলব্ধ	399	STB2341618	ফটো উপলব্ধ
নাম : ছবি রাজবংশী স্বামীর নাম: মহাদেব রাজবংশী বাড়ির নং : n0119 বয়স : 39 লিঙ্গ : মহিলা			নাম : জয়েশী বিশ্বাস পিতার নাম: সুজিত বিশ্বাস বাড়ির নং : n0039 বয়স : 27 লিঙ্গ : মহিলা			নাম : বিষ্ণু রাজবংশী পিতার নাম: মহাদেব রাজবংশী বাড়ির নং : নং39 বয়স : 24 লিঙ্গ : পুরুষ		
400	ZUM1858620	ফটো উপলব্ধ	401	WB/12/078/390543	ফটো উপলব্ধ	402	WB/12/078/390705	ফটো উপলব্ধ
নাম : রিস্পা রাজবংশী স্বামীর নাম: সুব্রত রাজবংশী বাড়ির নং : n119 বয়স : 28 লিঙ্গ : মহিলা			নাম : সুমতী রাজবংশী স্বামীর নাম: গোপাল রাজবংশী বাড়ির নং : n0039 বয়স : 68 লিঙ্গ : মহিলা			নাম : জয়দেব রাজবংশী পিতার নাম: গোপাল রাজবংশী বাড়ির নং : n0039 বয়স : 51 লিঙ্গ : পুরুষ		
403	DDZ2678878	ফটো উপলব্ধ	404	DDZ1831676	ফটো উপলব্ধ	405	DDZ2678886	ফটো উপলব্ধ
নাম : রেখা রাজবংশী স্বামীর নাম: জয়দেব রাজবংশী বাড়ির নং : n0039 বয়স : 42 লিঙ্গ : মহিলা			নাম : মহাদেব রাজবংশী পিতার নাম: গোপাল রাজবংশী বাড়ির নং : n0039 বয়স : 43 লিঙ্গ : পুরুষ			নাম : সুদেব রাজবংশী পিতার নাম: গোপাল রাজবংশী বাড়ির নং : n0039 বয়স : 40 লিঙ্গ : পুরুষ		
406	DDZ3111697	ফটো উপলব্ধ	407	STB1586080	ফটো উপলব্ধ	408	WB/12/078/390715	ফটো উপলব্ধ
নাম : সুব্রত রাজবংশী পিতার নাম: গোপাল রাজবংশী বাড়ির নং : n0039 বয়স : 38 লিঙ্গ : পুরুষ			নাম : রত্না রাজবংশী স্বামীর নাম: সুদেব রাজবংশী বাড়ির নং : n0195 বয়স : 37 লিঙ্গ : মহিলা			নাম : শান্তিরানী রায় স্বামীর নাম: দুলাল রায় বাড়ির নং : n0046 বয়স : 76 লিঙ্গ : মহিলা		
409	WB/12/078/390454	ফটো উপলব্ধ	410	WB/12/078/390433	ফটো উপলব্ধ	411	STB1367879	ফটো উপলব্ধ
নাম : প্রদীপকুমার রায় পিতার নাম: দুলাল রায় বাড়ির নং : n0046 বয়স : 53 লিঙ্গ : পুরুষ			নাম : মিতারানী রায় স্বামীর নাম: প্রদীপ রায় বাড়ির নং : n0046 বয়স : 50 লিঙ্গ : মহিলা			নাম : বিপুল রায় পিতার নাম: বিদ্যুৎ রায় বাড়ির নং : n0098 বয়স : 33 লিঙ্গ : পুরুষ		
412	DDZ2517043	ফটো উপলব্ধ	413	STB1585884	ফটো উপলব্ধ	414	STB1367911	ফটো উপলব্ধ
নাম : হিমংগু রায় পিতার নাম: বিদ্যুৎ রায় বাড়ির নং : n0098 বয়স : 41 লিঙ্গ : পুরুষ			নাম : রাসমনি সরকার স্বামীর নাম: দেবা সরকার বাড়ির নং : n0046 বয়স : 31 লিঙ্গ : মহিলা			নাম : দেবা সরকার পিতার নাম: মহাদেব সরকার বাড়ির নং : n0046 বয়স : 34 লিঙ্গ : পুরুষ		
415	STB2598407	ফটো উপলব্ধ	416	STB1828961	ফটো উপলব্ধ	417	STB2070779	ফটো উপলব্ধ
নাম : পবিত্র রায় পিতার নাম: প্রদীপ রায় বাড়ির নং : এন0046 বয়স : 21 লিঙ্গ : মহিলা			নাম : প্রতাপ রায় পিতার নাম: প্রদীপ রায় বাড়ির নং : n0046 বয়স : 29 লিঙ্গ : পুরুষ			নাম : শর্মিষ্ঠা রায় স্বামীর নাম: বিপুল রায় বাড়ির নং : N0098 বয়স : 26 লিঙ্গ : মহিলা		
418	WB/12/078/390473	ফটো উপলব্ধ	419	WB/12/078/390266	ফটো উপলব্ধ	420	DDZ2982809	ফটো উপলব্ধ
নাম : মমতা রায় স্বামীর নাম: বিদ্যুৎ রায় বাড়ির নং : n0098 বয়স : 56 লিঙ্গ : মহিলা			নাম : বিদ্যুৎ রায় পিতার নাম: সন্তোষ রায় বাড়ির নং : এন0098 বয়স : 59 লিঙ্গ : পুরুষ			নাম : নমিতা সিকদার স্বামীর নাম: সঞ্জয় সিকদার বাড়ির নং : এন0095 বয়স : 37 লিঙ্গ : মহিলা		

421	STB1586007	নাম : মান্টু সিকদার পিতার নাম: ভানু সিকদার বাড়ির নং : n0095 বয়স : 31 লিঙ্গ : পুরুষ	ফটো উপলব্ধ	422	STB1801901	নাম : সুজয় সিকদার পিতার নাম: কানাই সিকদার বাড়ির নং : n0095 বয়স : 29 লিঙ্গ : পুরুষ	ফটো উপলব্ধ	423	STB1585926	নাম : পদ্মা সিকদার পিতার নাম: কানাই সিকদার বাড়ির নং : n0095 বয়স : 31 লিঙ্গ : মহিলা	ফটো উপলব্ধ
424	STB1367986	নাম : সজয় সিকদার পিতার নাম: কানাই সিকদার বাড়ির নং : n0095 বয়স : 34 লিঙ্গ : পুরুষ	ফটো উপলব্ধ	425	WB/12/078/390453	নাম : বেনু শিকদার পিতার নাম: নিত্যগোপাল শিকদার বাড়ির নং : n0095 বয়স : 52 লিঙ্গ : পুরুষ	ফটো উপলব্ধ	426	WB/12/078/390930	নাম : পূর্ণিমা শিকদার স্বামীর নাম: ভানু শিকদার বাড়ির নং : n0095 বয়স : 51 লিঙ্গ : মহিলা	ফটো উপলব্ধ
427	WB/12/078/390931	নাম : ভানু শিকদার পিতার নাম: নিত্যগোপাল শিকদার বাড়ির নং : n0095 বয়স : 56 লিঙ্গ : পুরুষ	ফটো উপলব্ধ	428	WB/12/078/390218	নাম : রুপালী শিকদার স্বামীর নাম: কানাই শিকদার বাড়ির নং : n0095 বয়স : 55 লিঙ্গ : মহিলা	ফটো উপলব্ধ	429	WB/12/078/390640	নাম : কানাই শিকদার পিতার নাম: নিত্যগোপাল শিকদার বাড়ির নং : n0095 বয়স : 59 লিঙ্গ : পুরুষ	ফটো উপলব্ধ
430	WB/12/078/390221	নাম : লক্ষ্মীরানী শিকদার স্বামীর নাম: নিত্যগোপাল শিকদার বাড়ির নং : n0095 বয়স : 81 লিঙ্গ : মহিলা	ফটো উপলব্ধ	431	STB1693522	নাম : লক্ষি রায় স্বামীর নাম: হিমাংশু রায় বাড়ির নং : n0015 বয়স : 30 লিঙ্গ : মহিলা	ফটো উপলব্ধ	432	STB1187335	নাম : প্রমিলা শিকদার স্বামীর নাম: আশীষ শিকদার বাড়ির নং : n0015 বয়স : 37 লিঙ্গ : মহিলা	ফটো উপলব্ধ
433	WB/12/078/390504	নাম : আশীষ শিকদার পিতার নাম: অনিল শিকদার বাড়ির নং : n0015 বয়স : 50 লিঙ্গ : পুরুষ	ফটো উপলব্ধ	434	DDZ2812238	নাম : লিপিকা শিকদার (বিশ্বাস) স্বামীর নাম: আদিত্য শিকদার বাড়ির নং : n0015 বয়স : 44 লিঙ্গ : মহিলা	ফটো উপলব্ধ	435	WB/12/078/390500	নাম : আদিত্য শিকদার পিতার নাম: অনিল শিকদার বাড়ির নং : n0015 বয়স : 54 লিঙ্গ : পুরুষ	ফটো উপলব্ধ
436	WB/12/078/390156	নাম : আরতী শিকদার স্বামীর নাম: অনিল শিকদার বাড়ির নং : n0015 বয়স : 73 লিঙ্গ : মহিলা	ফটো উপলব্ধ	437	STB2024479	নাম : বিজয় সিকদার পিতার নাম: বেনু সিকদার বাড়ির নং : n0095 বয়স : 27 লিঙ্গ : পুরুষ	ফটো উপলব্ধ	438	STB1908441	নাম : মান্নি সিকদার পিতার নাম: ভানু সিকদার বাড়ির নং : n0095 বয়স : 28 লিঙ্গ : মহিলা	ফটো উপলব্ধ
439	STB1949312	নাম : মল্লিকা সিকদার স্বামীর নাম: বেনু সিকদার বাড়ির নং : n0095 বয়স : 45 লিঙ্গ : মহিলা	ফটো উপলব্ধ	440	STB2070746	নাম : লিয়া শিকদার পিতার নাম: আদিত্য শিকদার বাড়ির নং : N0015 বয়স : 26 লিঙ্গ : মহিলা	ফটো উপলব্ধ	441	STB2598845	নাম : মৌমিতা সিকদার পিতার নাম: বেনু সিকদার বাড়ির নং : এন0000 বয়স : 23 লিঙ্গ : মহিলা	ফটো উপলব্ধ
442	DDZ3111614	নাম : অর্চনা সরকার পিতার নাম: সুনীল সরকার বাড়ির নং : n0055 বয়স : 36 লিঙ্গ : মহিলা	ফটো উপলব্ধ	443	STB2602282	নাম : সাগর সরকার পিতার নাম: সুবল সরকার বাড়ির নং : এন0040 বয়স : 21 লিঙ্গ : পুরুষ	ফটো উপলব্ধ	444	STB1468743	নাম : চায়না সরকার স্বামীর নাম: পূর্ণ সরকার বাড়ির নং : n0055 বয়স : 49 লিঙ্গ : মহিলা	ফটো উপলব্ধ
445	STB2602779	নাম : বিশ্বনাথ সরকার পিতার নাম: পূর্ণ সরকার বাড়ির নং : এন0000 বয়স : 25 লিঙ্গ : পুরুষ	ফটো উপলব্ধ	446	STB2602662	নাম : সুমন সরকার পিতার নাম: বাসুদেব সরকার বাড়ির নং : এন0056 বয়স : 21 লিঙ্গ : পুরুষ	ফটো উপলব্ধ	447	STB2601813	নাম : পায়েল সরকার পিতার নাম: বাপি সরকার বাড়ির নং : এন0090 বয়স : 21 লিঙ্গ : মহিলা	ফটো উপলব্ধ
448	STB1187350	নাম : রানী সরকার স্বামীর নাম: সুপন সরকার বাড়ির নং : এন0055 বয়স : 42 লিঙ্গ : মহিলা	ফটো উপলব্ধ	449	STB2603157	নাম : যোগমায়া সরকার স্বামীর নাম: গোপাল সরকার বাড়ির নং : এন0000 বয়স : 61 লিঙ্গ : মহিলা	ফটো উপলব্ধ	450	STB2603165	নাম : দীপঙ্কর সরকার পিতার নাম: গোপাল সরকার বাড়ির নং : এন0000 বয়স : 43 লিঙ্গ : পুরুষ	ফটো উপলব্ধ

451 নাম : কাজলী সিংহ স্বামীর নাম: অমর সিংহ বাড়ির নং : নং0000 বয়স : 29 লিঙ্গ : মহিলা	STB1801844 ফটো উপলব্ধ	452 নাম : দীপা সরকার পিতার নাম: সুশান্ত সরকার বাড়ির নং : n0192 বয়স : 20 লিঙ্গ : মহিলা	STB2617314 ফটো উপলব্ধ	453 নাম : প্রশান্ত সরকার পিতার নাম: সুশান্ত সরকার বাড়ির নং : n0192 বয়স : 20 লিঙ্গ : পুরুষ	STB2617330 ফটো উপলব্ধ
454 নাম : নরোত্তম সরকার পিতার নাম: অনিল সরকার বাড়ির নং : n0057 বয়স : 43 লিঙ্গ : পুরুষ	DDZ1831262 ফটো উপলব্ধ	455 নাম : মায়ারানী সরকার স্বামীর নাম: খোকন সরকার বাড়ির নং : n0080 বয়স : 77 লিঙ্গ : মহিলা	STB1693688 ফটো উপলব্ধ	456 নাম : প্রনয় সরকার পিতার নাম: প্রভাত সরকার বাড়ির নং : n0080 বয়স : 33 লিঙ্গ : পুরুষ	STB1585868 ফটো উপলব্ধ
457 নাম : সুদর্শন সরকার পিতার নাম: খোকন সরকার বাড়ির নং : n0080 বয়স : 40 লিঙ্গ : পুরুষ	STB1282888 ফটো উপলব্ধ	458 নাম : নীলা সরকার স্বামীর নাম: শম্ভু সরকার বাড়ির নং : n0085 বয়স : 55 লিঙ্গ : মহিলা	WB/12/078/390691 ফটো উপলব্ধ	459 নাম : সোমনাথ সরকার পিতার নাম: শম্ভু সরকার বাড়ির নং : n0085 বয়স : 42 লিঙ্গ : পুরুষ	DDZ2517068 ফটো উপলব্ধ
460 নাম : আনন্দ সরকার পিতার নাম: স্বীজেন্দ্র সরকার বাড়ির নং : n0086 বয়স : 56 লিঙ্গ : পুরুষ	WB/12/078/390857 ফটো উপলব্ধ	461 নাম : গোবিন্দ সরকার পিতার নাম: আনন্দ সরকার বাড়ির নং : n0086 বয়স : 34 লিঙ্গ : পুরুষ	STB1282904 ফটো উপলব্ধ	462 নাম : বাপী সরকার পিতার নাম: কালীপদ সরকার বাড়ির নং : n0090 বয়স : 51 লিঙ্গ : পুরুষ	WB/12/078/390456 ফটো উপলব্ধ
463 নাম : পম্পা সরকার স্বামীর নাম: বাপী সরকার বাড়ির নং : n0090 বয়স : 42 লিঙ্গ : মহিলা	DDZ2517050 ফটো উপলব্ধ	464 নাম : সুনীতা সরকার স্বামীর নাম: মনোরঞ্জন সরকার বাড়ির নং : n0091 বয়স : 67 লিঙ্গ : মহিলা	WB/12/078/390399 ফটো উপলব্ধ	465 নাম : মলয় সরকার পিতার নাম: মনোরঞ্জন সরকার বাড়ির নং : n0091 বয়স : 45 লিঙ্গ : পুরুষ	DDZ1772177 ফটো উপলব্ধ
466 নাম : অজয় সরকার পিতার নাম: মনোরঞ্জন সরকার বাড়ির নং : n0091 বয়স : 42 লিঙ্গ : পুরুষ	DDZ2677987 ফটো উপলব্ধ	467 নাম : সমরেশ সরকার পিতার নাম: মনোরঞ্জন সরকার বাড়ির নং : n0091 বয়স : 43 লিঙ্গ : পুরুষ	DDZ1831932 ফটো উপলব্ধ	468 নাম : রূপালী সরকার(মন্ডল) স্বামীর নাম: সমরেশ সরকার বাড়ির নং : n0091 বয়স : 35 লিঙ্গ : মহিলা	STB1282920 ফটো উপলব্ধ
469 নাম : মালতী সরকার স্বামীর নাম: প্রদীপ সরকার বাড়ির নং : n0091 বয়স : 52 লিঙ্গ : মহিলা	DDZ2408581 ফটো উপলব্ধ	470 নাম : তানিয়া বিশ্বাস পিতার নাম: অজিত শর্মা চৌধুরী বাড়ির নং : এন0000 বয়স : 31 লিঙ্গ : মহিলা	UWL1320985 ফটো উপলব্ধ	471 নাম : যমুনারানী সরকার স্বামীর নাম: প্রভাত সরকার বাড়ির নং : n0080 বয়স : 59 লিঙ্গ : মহিলা	STB2553881 ফটো উপলব্ধ
472 নাম : কালিরাম হালদার পিতার নাম: নারায়ন হালদার বাড়ির নং : এন0000 বয়স : 40 লিঙ্গ : পুরুষ	DDZ2704328 ফটো উপলব্ধ	473 নাম : মন্দিরা হালদার(মন্ডল) স্বামীর নাম: কালিরাম হালদার বাড়ির নং : এন0000 বয়স : 35 লিঙ্গ : মহিলা	STB1588292 ফটো উপলব্ধ	474 নাম : আশালতা সাহা স্বামীর নাম: শঙ্কর সাহা বাড়ির নং : এন0000 বয়স : 36 লিঙ্গ : মহিলা	MTM3060324 ফটো উপলব্ধ
475 নাম : গোপাল সরকার পিতার নাম: মানিক সরকার বাড়ির নং : এন0000 বয়স : 22 লিঙ্গ : পুরুষ	STB2549236 ফটো উপলব্ধ	476 নাম : প্রিয়াঙ্কা সরকার পিতার নাম: শ্রীদাম সরকার বাড়ির নং : এন0000 বয়স : 22 লিঙ্গ : মহিলা	STB2549251 ফটো উপলব্ধ	477 নাম : মীনা সরকার (হালদার) স্বামীর নাম: মলয় সরকার বাড়ির নং : n0091 বয়স : 51 লিঙ্গ : মহিলা	WB/12/078/391037 ফটো উপলব্ধ
478 নাম : বলরাম সরকার পিতার নাম: বৈদ্যনাথ সরকার বাড়ির নং : n0055 বয়স : 28 লিঙ্গ : পুরুষ	STB1908391 ফটো উপলব্ধ	479 নাম : সুভাষ সরকার পিতার নাম: উপেন্দ্র নাথ সরকার বাড়ির নং : n0203 বয়স : 46 লিঙ্গ : পুরুষ	DDZ2516730 ফটো উপলব্ধ	480 নাম : মনীষা সরকার পিতার নাম: মলয় সরকার বাড়ির নং : এন0091 বয়স : 21 লিঙ্গ : মহিলা	STB2614758 ফটো উপলব্ধ

481 নাম : অর্পিতা বাগ্গায়ে স্বামীর নাম: পিট্টে বাগ্গায়ে বাড়ির নং : এন0000 বয়স : 24 লিঙ্গ : মহিলা	STB2592483 ফটো উপলব্ধ	482 নাম : বাসুদেব সরকার পিতার নাম: সুশান্ত সরকার বাড়ির নং : n0056 বয়স : 40 লিঙ্গ : পুরুষ	DDZ3012804 ফটো উপলব্ধ	483 নাম : কনিকা সরকার স্বামীর নাম: শংকর সরকার বাড়ির নং : n0191 বয়স : 40 লিঙ্গ : মহিলা	DDZ2812394 ফটো উপলব্ধ
484 নাম : মানিক সরকার পিতার নাম: সুরেন সরকার বাড়ির নং : n0228 বয়স : 49 লিঙ্গ : পুরুষ	DDZ2934107 ফটো উপলব্ধ	485 নাম : বিশাখা সরকার স্বামীর নাম: মানিক সরকার বাড়ির নং : n0229 বয়স : 43 লিঙ্গ : মহিলা	DDZ2517183 ফটো উপলব্ধ	486 নাম : শংকর সরকার পিতার নাম: সুধীর সরকার বাড়ির নং : n0192 বয়স : 59 লিঙ্গ : পুরুষ	DDZ2517076 ফটো উপলব্ধ
487 নাম : জ্যোৎস্নারানী সরকার স্বামীর নাম: অশোক সরকার বাড়ির নং : n0016 বয়স : 66 লিঙ্গ : মহিলা	WB/12/078/390155 ফটো উপলব্ধ	488 নাম : শিল্পী সরকার স্বামীর নাম: সোমনাথ সরকার বাড়ির নং : n0085 বয়স : 30 লিঙ্গ : মহিলা	STB1908540 ফটো উপলব্ধ	489 নাম : রিয়া সরকার স্বামীর নাম: শ্রীবাস সরকার বাড়ির নং : এন0129 বয়স : 23 লিঙ্গ : মহিলা	STB2549590 ফটো উপলব্ধ
490 নাম : প্রোব্রথ চন্দ্র সরকার পিতার নাম: খোকন সরকার বাড়ির নং : n0080 বয়স : 66 লিঙ্গ : পুরুষ	STB2341576 ফটো উপলব্ধ	491 নাম : বিক্রম সরকার পিতার নাম: সুশান্ত সরকার বাড়ির নং : এন0192 বয়স : 25 লিঙ্গ : পুরুষ	STB2162147 ফটো উপলব্ধ	492 নাম : নীলু সরকার পিতার নাম: নিত্যানন্দ সরকার বাড়ির নং : এন0220 বয়স : 25 লিঙ্গ : পুরুষ	STB2167559 ফটো উপলব্ধ
493 নাম : স্বপন সরকার পিতার নাম: শরতচন্দ্র সরকার বাড়ির নং : n0264 বয়স : 53 লিঙ্গ : পুরুষ	STB2113371 ফটো উপলব্ধ	494 নাম : বন্দনা সরকার স্বামীর নাম: বৈদ্যনাথ সরকার বাড়ির নং : n0055 বয়স : 61 লিঙ্গ : মহিলা	STB1468784 ফটো উপলব্ধ	495 নাম : সুশান্ত সরকার পিতার নাম: সুধীর সরকার বাড়ির নং : n0192 বয়স : 56 লিঙ্গ : পুরুষ	STB1693738 ফটো উপলব্ধ
496 নাম : রীতা সরকার স্বামীর নাম: বাসুদেব সরকার বাড়ির নং : n0161 বয়স : 37 লিঙ্গ : মহিলা	STB1586155 ফটো উপলব্ধ	497 নাম : হররাম সরকার পিতার নাম: অটল চন্দ্র সরকার বাড়ির নং : n0096 বয়স : 39 লিঙ্গ : পুরুষ	STB2024677 ফটো উপলব্ধ	498 নাম : সুরেশ কুমার সরকার পিতার নাম: শরৎ চন্দ্র সরকার বাড়ির নং : n0055 বয়স : 44 লিঙ্গ : পুরুষ	STB2024594 ফটো উপলব্ধ
499 নাম : আহ্লাদী সরকার পিতার নাম: সুধীর সরকার বাড়ির নং : n0192 বয়স : 40 লিঙ্গ : মহিলা	STB2024636 ফটো উপলব্ধ	500 নাম : সোহাগী সরকার পিতার নাম: ভবতোষ সরকার বাড়ির নং : এন0000 বয়স : 33 লিঙ্গ : মহিলা	STB1447358 ফটো উপলব্ধ	501 নাম : স্বপন সরকার পিতার নাম: ফনি সরকার বাড়ির নং : n0008 বয়স : 61 লিঙ্গ : পুরুষ	STB2220077 ফটো উপলব্ধ
502 নাম : প্রতিমা সরকার পিতার নাম: তারক সরকার বাড়ির নং : n0040 বয়স : 49 লিঙ্গ : মহিলা	WB/12/078/390644 ফটো উপলব্ধ	503 নাম : সুবল সরকার পিতার নাম: তারক সরকার বাড়ির নং : n0040 বয়স : 55 লিঙ্গ : পুরুষ	WB/12/078/390517 ফটো উপলব্ধ	504 নাম : রেণুবালা সরকার স্বামীর নাম: তারক সরকার বাড়ির নং : n0040 বয়স : 96 লিঙ্গ : মহিলা	WB/12/078/390643 ফটো উপলব্ধ
505 নাম : রবীন সরকার পিতার নাম: উত্তম সরকার বাড়ির নং : n0038 বয়স : 35 লিঙ্গ : পুরুষ	STB1282797 ফটো উপলব্ধ	506 নাম : রাসমনি সরকার স্বামীর নাম: উত্তম সরকার বাড়ির নং : n0038 বয়স : 53 লিঙ্গ : মহিলা	WB/12/078/390804 ফটো উপলব্ধ	507 নাম : উত্তম সরকার পিতার নাম: অটল সরকার বাড়ির নং : n0038 বয়স : 57 লিঙ্গ : পুরুষ	WB/12/078/390813 ফটো উপলব্ধ
508 নাম : মিঠু সরকার স্বামীর নাম: অশোক সরকার বাড়ির নং : n0028 বয়স : 50 লিঙ্গ : মহিলা	STB1468735 ফটো উপলব্ধ	509 নাম : আহ্লাদী সরকার স্বামীর নাম: অধীর সরকার বাড়ির নং : n0028 বয়স : 56 লিঙ্গ : মহিলা	WB/12/078/390374 ফটো উপলব্ধ	510 নাম : উজ্জ্বল সরকার পিতার নাম: অশোক সরকার বাড়ির নং : n0016 বয়স : 38 লিঙ্গ : পুরুষ	DDZ3012705 ফটো উপলব্ধ

511 নাম : দীনবন্ধু সরকার পিতার নাম: অশোক সরকার বাড়ির নং : n0016 বয়স : 39 লিঙ্গ : পুরুষ	DDZ3012739 ফটো উপলব্ধ	512 নাম : চন্দন সরকার পিতার নাম: অশোক সরকার বাড়ির নং : n0016 বয়স : 49 লিঙ্গ : পুরুষ	WB/12/078/390217 ফটো উপলব্ধ	513 নাম : সুজাতা সরকার স্বামীর নাম: দীনবন্ধু সরকার বাড়ির নং : 86/50 বয়স : 22 লিঙ্গ : মহিলা	STB2647113 ফটো উপলব্ধ
514 নাম : মিঠু সরকার স্বামীর নাম: সুভাষ সরকার বাড়ির নং : n0050 বয়স : 44 লিঙ্গ : মহিলা	DDZ1769652 ফটো উপলব্ধ	515 নাম : পূর্ণ সরকার পিতার নাম: সুশীল সরকার বাড়ির নং : n0055 বয়স : 54 লিঙ্গ : পুরুষ	WB/12/078/390887 ফটো উপলব্ধ	516 নাম : বৈদ্যনাথ সরকার পিতার নাম: সুশীল সরকার বাড়ির নং : n0055 বয়স : 54 লিঙ্গ : পুরুষ	WB/12/078/390696 ফটো উপলব্ধ
517 নাম : সপ্তমী সরকার স্বামীর নাম: সুনীল সরকার বাড়ির নং : n0055 বয়স : 56 লিঙ্গ : মহিলা	WB/12/078/390693 ফটো উপলব্ধ	518 নাম : সোমা সরকার পিতার নাম: সুনীল সরকার বাড়ির নং : n0055 বয়স : 39 লিঙ্গ : মহিলা	DDZ2678902 ফটো উপলব্ধ	519 নাম : সমীর সরকার পিতার নাম: সুনীল সরকার বাড়ির নং : n0055 বয়স : 38 লিঙ্গ : পুরুষ	DDZ3012580 ফটো উপলব্ধ
520 নাম : ভজনা সরকার স্বামীর নাম: তপন চন্দ্র সরকার বাড়ির নং : নং80 বয়স : 27 লিঙ্গ : মহিলা	STB2341857 ফটো উপলব্ধ	521 নাম : তপন চন্দ্র সরকার পিতার নাম: প্রভাত চন্দ্র সরকার বাড়ির নং : n0080 বয়স : 40 লিঙ্গ : পুরুষ	DDZ3111648 ফটো উপলব্ধ	522 নাম : দিপালী সরকার স্বামীর নাম: গণেশ হালদার বাড়ির নং : n0028 বয়স : 39 লিঙ্গ : মহিলা	STB1802057 ফটো উপলব্ধ
523 নাম : প্রকাশ সরকার পিতার নাম: প্রভাত চন্দ্র সরকার বাড়ির নং : n0080 বয়স : 33 লিঙ্গ : পুরুষ	STB1282896 ফটো উপলব্ধ	524 নাম : রীনা সরকার পিতার নাম: উত্তম সরকার বাড়ির নং : এন0038 বয়স : 23 লিঙ্গ : মহিলা	STB2469435 ফটো উপলব্ধ	525 নাম : সুব্রত সরকার পিতার নাম: শংকর সরকার বাড়ির নং : নং192 বয়স : 24 লিঙ্গ : পুরুষ	STB2341592 ফটো উপলব্ধ
526 নাম : সৌরভ সরকার পিতার নাম: সুবল সরকার বাড়ির নং : নং40 বয়স : 26 লিঙ্গ : পুরুষ	STB2341600 ফটো উপলব্ধ	527 নাম : গদা সরকার পিতার নাম: সুধীর সরকার বাড়ির নং : n0222 বয়স : 43 লিঙ্গ : পুরুষ	DDZ2517084 ফটো উপলব্ধ	528 নাম : নিত্যানন্দ সরকার পিতার নাম: শংকর সরকার বাড়ির নং : n0220 বয়স : 50 লিঙ্গ : পুরুষ	DDZ2677565 ফটো উপলব্ধ
529 নাম : শেফালী সরকার স্বামীর নাম: নিত্যানন্দ সরকার বাড়ির নং : n0221 বয়স : 39 লিঙ্গ : মহিলা	DDZ2811875 ফটো উপলব্ধ	530 নাম : মালতী সরকার স্বামীর নাম: গদা সরকার বাড়ির নং : n0223 বয়স : 40 লিঙ্গ : মহিলা	DDZ2812378 ফটো উপলব্ধ	531 নাম : অর্পিতা সরকার পিতার নাম: অধীর সরকার বাড়ির নং : এন0028 বয়স : 25 লিঙ্গ : মহিলা	STB2167732 ফটো উপলব্ধ
532 নাম : মান্দিপ সরকার পিতার নাম: মানিক সরকার বাড়ির নং : এন0228 বয়স : 25 লিঙ্গ : মহিলা	STB2167625 ফটো উপলব্ধ	533 নাম : বিধান চাকি পিতার নাম: কালীপদ চাকি বাড়ির নং : 001 বয়স : 46 লিঙ্গ : পুরুষ	STB2167690 ফটো উপলব্ধ	534 নাম : প্রিয়া সরকার স্বামীর নাম: অজয় সরকার বাড়ির নং : এন0091 বয়স : 25 লিঙ্গ : মহিলা	STB2167781 ফটো উপলব্ধ
535 নাম : সমীর সরকার পিতার নাম: অটলচন্দ্র সরকার বাড়ির নং : n0096 বয়স : 64 লিঙ্গ : পুরুষ	WB/12/078/390184 ফটো উপলব্ধ	536 নাম : অঞ্জলী সরকার স্বামীর নাম: সমীর সরকার বাড়ির নং : n0096 বয়স : 54 লিঙ্গ : মহিলা	WB/12/078/390206 ফটো উপলব্ধ	537 নাম : মেঘনাথ সরকার পিতার নাম: সমীর সরকার বাড়ির নং : n0096 বয়স : 33 লিঙ্গ : মহিলা	STB1801893 ফটো উপলব্ধ
538 নাম : অশ্বিনী সরকার পিতার নাম: ফণি সরকার বাড়ির নং : n0109 বয়স : 76 লিঙ্গ : পুরুষ	STB2217537 ফটো উপলব্ধ	539 নাম : শ্রীদাম সরকার পিতার নাম: তারক সরকার বাড়ির নং : n0129 বয়স : 63 লিঙ্গ : পুরুষ	WB/12/078/390647 ফটো উপলব্ধ	540 নাম : শ্রীবাস সরকার পিতার নাম: শ্রীদাম সরকার বাড়ির নং : n0129 বয়স : 30 লিঙ্গ : পুরুষ	STB1828979 ফটো উপলব্ধ

541 নাম : মুনমুন সরকার স্বামীর নাম : সুধাঙ্ক সরকার বাড়ির নং : n0212 বয়স : 47 লিঙ্গ : মহিলা	STB1693720 ফটো উপলব্ধ	542 নাম : দয়াল কুমার সরকার পিতার নাম : শরত চন্দ্র সরকার বাড়ির নং : N0055 বয়স : 45 লিঙ্গ : পুরুষ	STB2102614 ফটো উপলব্ধ	543 নাম : মধুমিতা সাধুখান পিতার নাম : নিত্যা নন্দা সাধুখান বাড়ির নং : নং157 বয়স : 24 লিঙ্গ : মহিলা	STB2341725 ফটো উপলব্ধ
544 নাম : সোমনাথ সাধুখান পিতার নাম : নিত্যানন্দ সাধুখান বাড়ির নং : এন0115 বয়স : 23 লিঙ্গ : পুরুষ	STB2598738 ফটো উপলব্ধ	545 নাম : সবিতা রানী সাহা স্বামীর নাম : দশরথ সাহা বাড়ির নং : N0068 বয়স : 78 লিঙ্গ : মহিলা	STB2085504 ফটো উপলব্ধ	546 নাম : রমা সাহা স্বামীর নাম : মানিক কুমার সাহা বাড়ির নং : N0027 বয়স : 27 লিঙ্গ : মহিলা	STB2070787 ফটো উপলব্ধ
547 নাম : চিত্ত সাহা পিতার নাম : দীপক সাহা বাড়ির নং : n0120 বয়স : 36 লিঙ্গ : পুরুষ	STB2024537 ফটো উপলব্ধ	548 নাম : মঞ্জু সাহা পিতার নাম : দশরথ সাহা বাড়ির নং : n0263 বয়স : 43 লিঙ্গ : মহিলা	STB2113363 ফটো উপলব্ধ	549 নাম : হীরা সাহা মায়ের নাম : সবিতা রানী সাহা বাড়ির নং : এন0068 বয়স : 47 লিঙ্গ : মহিলা	STB2162089 ফটো উপলব্ধ
550 নাম : শুভদীপ সাহা পিতার নাম : রমেন সাহা বাড়ির নং : নং27 বয়স : 24 লিঙ্গ : পুরুষ	STB2341691 ফটো উপলব্ধ	551 নাম : সুপ্রতিক সাহা পিতার নাম : গোপাল সাহা বাড়ির নং : n0027 বয়স : 28 লিঙ্গ : পুরুষ	STB1908375 ফটো উপলব্ধ	552 নাম : গীতা সাহা স্বামীর নাম : গৌরাজ সাহা বাড়ির নং : n0027 বয়স : 80 লিঙ্গ : মহিলা	WB/12/078/390127 ফটো উপলব্ধ
553 নাম : রমেন সাহা পিতার নাম : গৌরাজ সাহা বাড়ির নং : n0027 বয়স : 57 লিঙ্গ : পুরুষ	STB2656007 ফটো উপলব্ধ	554 নাম : সোমা সাহা স্বামীর নাম : রমেন সাহা বাড়ির নং : n0027 বয়স : 48 লিঙ্গ : মহিলা	DDZ1772250 ফটো উপলব্ধ	555 নাম : গোপাল সাহা পিতার নাম : গৌরাজ সাহা বাড়ির নং : n0027 বয়স : 56 লিঙ্গ : পুরুষ	WB/12/078/390491 ফটো উপলব্ধ
556 নাম : বৈশাখী সাহা স্বামীর নাম : গোপাল সাহা বাড়ির নং : n0027 বয়স : 47 লিঙ্গ : মহিলা	DDZ1772094 ফটো উপলব্ধ	557 নাম : বাপী সাহা পিতার নাম : গৌরাজ সাহা বাড়ির নং : n0027 বয়স : 54 লিঙ্গ : পুরুষ	WB/12/078/390368 ফটো উপলব্ধ	558 নাম : সঞ্জয় সাহা পিতার নাম : গৌরাজ সাহা বাড়ির নং : n0027 বয়স : 50 লিঙ্গ : পুরুষ	WB/12/078/390215 ফটো উপলব্ধ
559 নাম : রাধা মাধব সাহা পিতার নাম : সোমনাথ সাহা বাড়ির নং : n0027 বয়স : 70 লিঙ্গ : পুরুষ	STB1693662 ফটো উপলব্ধ	560 নাম : রেবারানী সাহা স্বামীর নাম : রাধা মাধব সাহা বাড়ির নং : n0027 বয়স : 65 লিঙ্গ : মহিলা	STB1693670 ফটো উপলব্ধ	561 নাম : মানিক কুমার সাহা পিতার নাম : রাধা মাধব সাহা বাড়ির নং : n0027 বয়স : 39 লিঙ্গ : পুরুষ	STB1468651 ফটো উপলব্ধ
562 নাম : মালতি সাহা (শর্মা) স্বামীর নাম : বাপি সাহা বাড়ির নং : n0027 বয়স : 45 লিঙ্গ : মহিলা	DDZ3056322 ফটো উপলব্ধ	563 নাম : অলকারানী সাহা স্বামীর নাম : দীপক সাহা বাড়ির নং : n0120 বয়স : 53 লিঙ্গ : মহিলা	WB/12/078/390427 ফটো উপলব্ধ	564 নাম : রিম্পা হালদার স্বামীর নাম : খোকন হালদার বাড়ির নং : নং79 বয়স : 24 লিঙ্গ : মহিলা	STB2341824 ফটো উপলব্ধ
565 নাম : বর্নালী বিশ্বাস সরকার স্বামীর নাম : সোমনাথ সরকার বাড়ির নং : এন0097 বয়স : 26 লিঙ্গ : মহিলা	STB2469484 ফটো উপলব্ধ	566 নাম : প্রিয়াতা হালদার পিতার নাম : জগদীশ হালদার বাড়ির নং : এন0022 বয়স : 23 লিঙ্গ : মহিলা	STB2469187 ফটো উপলব্ধ	567 নাম : উমা দাস হালদার স্বামীর নাম : তাপস হালদার বাড়ির নং : এন0079 বয়স : 25 লিঙ্গ : মহিলা	STB2469039 ফটো উপলব্ধ
568 নাম : সোনাই হালদার স্বামীর নাম : সোমনাথ হালদার বাড়ির নং : নং262 বয়স : 24 লিঙ্গ : মহিলা	STB2341766 ফটো উপলব্ধ	569 নাম : বিশ্বজিৎ হালদার পিতার নাম : বিষ্ণুপদ হালদার বাড়ির নং : n0104 বয়স : 65 লিঙ্গ : পুরুষ	DDZ2678043 ফটো উপলব্ধ	570 নাম : জগ হালদার পিতার নাম : লব হালদার বাড়ির নং : এন0104 বয়স : 25 লিঙ্গ : পুরুষ	STB2162121 ফটো উপলব্ধ

বিধানসভা নির্বাচনক্ষেত্রের নং, নাম : 86-শান্তিপুর
ভাগ নং, নাম : 1-পীরের হাট লেন

571	DDZ3012747	নাম : প্রসেনজিৎ হালদার পিতার নাম: বিশ্বজিত হালদার বাড়ির নং : n0104 বয়স : 38 লিঙ্গ : পুরুষ	ফটো উপলব্ধ	572	STB2162105	নাম : সীমা হালদার স্বামীর নাম: কুশ হালদার বাড়ির নং : n0104 বয়স : 41 লিঙ্গ : মহিলা	ফটো উপলব্ধ	573	STB2219764	নাম : সুসমা হালদার স্বামীর নাম: নন্দলাল হালদার বাড়ির নং : n0007 বয়স : 71 লিঙ্গ : মহিলা	ফটো উপলব্ধ
574	STB0759548	নাম : বন্দনা হালদার স্বামীর নাম: সনাতন হালদার বাড়ির নং : n0007 বয়স : 43 লিঙ্গ : মহিলা	ফটো উপলব্ধ	575	STB1468578	নাম : যুথিকা হালদার স্বামীর নাম: কুশ হালদার বাড়ির নং : n0014 বয়স : 33 লিঙ্গ : মহিলা	ফটো উপলব্ধ	576	STB2219939	নাম : পূর্ণিমা হালদার স্বামীর নাম: বাপী হালদার বাড়ির নং : n0007 বয়স : 50 লিঙ্গ : মহিলা	ফটো উপলব্ধ
577	STB2219756	নাম : সনাতন হালদার পিতার নাম: নন্দলাল হালদার বাড়ির নং : n0007 বয়স : 49 লিঙ্গ : পুরুষ	ফটো উপলব্ধ	578	DDZ2678019	নাম : অধীর হালদার পিতার নাম: সন্তোষ হালদার বাড়ির নং : n0010 বয়স : 62 লিঙ্গ : পুরুষ	ফটো উপলব্ধ	579	DDZ2678027	নাম : রীণা হালদার স্বামীর নাম: অধীর হালদার বাড়ির নং : n0010 বয়স : 54 লিঙ্গ : মহিলা	ফটো উপলব্ধ
580	STB1187186	নাম : অরুণ হালদার পিতার নাম: অধীর হালদার বাড়ির নং : n0010 বয়স : 35 লিঙ্গ : পুরুষ	ফটো উপলব্ধ	581	WB/12/078/391023	নাম : মীরা হালদার স্বামীর নাম: সুনীল হালদার বাড়ির নং : n0013 বয়স : 78 লিঙ্গ : মহিলা	ফটো উপলব্ধ	582	WB/12/078/390233	নাম : প্রদীপ হালদার পিতার নাম: সুনীল হালদার বাড়ির নং : n0013 বয়স : 57 লিঙ্গ : পুরুষ	ফটো উপলব্ধ
583	WB/26/180/201603	নাম : জগদীশ হালদার পিতার নাম: তারক হালদার বাড়ির নং : n0022 বয়স : 63 লিঙ্গ : পুরুষ	ফটো উপলব্ধ	584	WB/12/078/390871	নাম : পারুল হালদার স্বামীর নাম: অধৈত হালদার বাড়ির নং : n0029 বয়স : 78 লিঙ্গ : মহিলা	ফটো উপলব্ধ	585	WB/12/078/390050	নাম : বিশ্বনাথ হালদার পিতার নাম: অধৈত হালদার বাড়ির নং : n0029 বয়স : 56 লিঙ্গ : পুরুষ	ফটো উপলব্ধ
586	DDZ1830900	নাম : লতা হালদার স্বামীর নাম: বিশ্বনাথ হালদার বাড়ির নং : n0029 বয়স : 48 লিঙ্গ : মহিলা	ফটো উপলব্ধ	587	WB/12/078/390881	নাম : প্রভাতী হালদার স্বামীর নাম: অরবিন্দ হালদার বাড়ির নং : n0030 বয়স : 51 লিঙ্গ : মহিলা	ফটো উপলব্ধ	588	STB1367978	নাম : দীপ্তি হালদার পিতার নাম: অরবিন্দ হালদার বাড়ির নং : n0030 বয়স : 33 লিঙ্গ : মহিলা	ফটো উপলব্ধ
589	WB/12/078/390756	নাম : তরুন হালদার পিতার নাম: ভঞ্জন হালদার বাড়ির নং : n0031 বয়স : 54 লিঙ্গ : পুরুষ	ফটো উপলব্ধ	590	WB/12/078/390823	নাম : বুদ্ধিশ্বর হালদার পিতার নাম: রুক্মিণী হালদার বাড়ির নং : n0079 বয়স : 81 লিঙ্গ : পুরুষ	ফটো উপলব্ধ	591	WB/12/078/390828	নাম : বীনা হালদার স্বামীর নাম: বুদ্ধিশ্বর হালদার বাড়ির নং : n0079 বয়স : 66 লিঙ্গ : মহিলা	ফটো উপলব্ধ
592	WB/12/078/468682	নাম : মলিনা হালদার স্বামীর নাম: প্রদীপ হালদার বাড়ির নং : n0013 বয়স : 49 লিঙ্গ : মহিলা	ফটো উপলব্ধ	593	WB/12/078/391024	নাম : ভজন হালদার স্বামীর নাম: প্রভাত হালদার বাড়ির নং : n0014 বয়স : 76 লিঙ্গ : মহিলা	ফটো উপলব্ধ	594	WB/12/078/390532	নাম : সন্ধ্যা হালদার পিতার নাম: অরবিন্দ হালদার বাড়ির নং : n0014 বয়স : 50 লিঙ্গ : মহিলা	ফটো উপলব্ধ
595	STB2219566	নাম : বিভাষ হালদার পিতার নাম: প্রভাত হালদার বাড়ির নং : n0014 বয়স : 49 লিঙ্গ : পুরুষ	ফটো উপলব্ধ	596	WB/12/078/390128	নাম : পার্বতী হালদার স্বামীর নাম: বিশ্বনাথ হালদার বাড়ির নং : n0019 বয়স : 71 লিঙ্গ : মহিলা	ফটো উপলব্ধ	597	WB/12/078/390319	নাম : বৈদ্যনাথ হালদার পিতার নাম: বিশ্বনাথ হালদার বাড়ির নং : n0019 বয়স : 52 লিঙ্গ : পুরুষ	ফটো উপলব্ধ
598	DDZ1772359	নাম : মমতা হালদার স্বামীর নাম: বৈদ্যনাথ হালদার বাড়ির নং : n0019 বয়স : 47 লিঙ্গ : মহিলা	ফটো উপলব্ধ	599	STB1282979	নাম : সঞ্জিত হালদার পিতার নাম: বিশ্বজিৎ হালদার বাড়ির নং : n0104 বয়স : 35 লিঙ্গ : পুরুষ	ফটো উপলব্ধ	600	MWR2390862	নাম : বংশী বদন হালদার পিতার নাম: কুড়ান চন্দ্র হালদার বাড়ির নং : n0125 বয়স : 61 লিঙ্গ : পুরুষ	ফটো উপলব্ধ

601 নাম : মিতালী হালদার স্বামীর নাম : বংশী বদন হালদার বাড়ির নং : n0126 বয়স : 45 লিঙ্গ : মহিলা	STB1282987 ফটো উপলব্ধ	602 নাম : গনেশ হালদার পিতার নাম : দুলাল হালদার বাড়ির নং : n0218 বয়স : 49 লিঙ্গ : পুরুষ	STB1802065 ফটো উপলব্ধ	603 নাম : মানা হালদার স্বামীর নাম : বিশ্বজিত হালদার বাড়ির নং : n0104 বয়স : 59 লিঙ্গ : মহিলা	WB/12/078/390314 ফটো উপলব্ধ
604 নাম : কুশ হালদার পিতার নাম : রামপদ হালদার বাড়ির নং : n0104 বয়স : 49 লিঙ্গ : পুরুষ	WB/12/078/390719 ফটো উপলব্ধ	605 নাম : লব হালদার পিতার নাম : রামপদ হালদার বাড়ির নং : n0104 বয়স : 54 লিঙ্গ : পুরুষ	WB/12/078/390228 ফটো উপলব্ধ	606 নাম : পলানী হালদার স্বামীর নাম : রামপদ হালদার বাড়ির নং : n0104 বয়স : 76 লিঙ্গ : মহিলা	WB/12/078/390418 ফটো উপলব্ধ
607 নাম : রামপদ হালদার পিতার নাম : খোকন হালদার বাড়ির নং : n0104 বয়স : 86 লিঙ্গ : পুরুষ	WB/12/078/390353 ফটো উপলব্ধ	608 নাম : সোমনাথ সরকার পিতার নাম : সমীর সরকার বাড়ির নং : n0097 বয়স : 34 লিঙ্গ : পুরুষ	STB1282946 ফটো উপলব্ধ	609 নাম : লক্ষী হালদার(ঢালী) স্বামীর নাম : বিশ্বনাথ হালদার বাড়ির নং : n0097 বয়স : 43 লিঙ্গ : মহিলা	DDZ2408656 ফটো উপলব্ধ
610 নাম : বিশ্বনাথ হালদার পিতার নাম : নিতাই হালদার বাড়ির নং : n0097 বয়স : 55 লিঙ্গ : পুরুষ	WB/12/078/390593 ফটো উপলব্ধ	611 নাম : প্রনবী হালদার স্বামীর নাম : কুমুদ হালদার বাড়ির নং : n0097 বয়স : 53 লিঙ্গ : মহিলা	WB/12/078/390315 ফটো উপলব্ধ	612 নাম : কুমুদ হালদার পিতার নাম : নিতাই হালদার বাড়ির নং : n0097 বয়স : 59 লিঙ্গ : পুরুষ	WB/12/078/390265 ফটো উপলব্ধ
613 নাম : সুব্রত হালদার পিতার নাম : সুবোধ হালদার বাড়ির নং : n0097 বয়স : 46 লিঙ্গ : পুরুষ	DDZ1772276 ফটো উপলব্ধ	614 নাম : আরতী হালদার স্বামীর নাম : সুবোধ হালদার বাড়ির নং : n0097 বয়স : 68 লিঙ্গ : মহিলা	WB/12/078/390923 ফটো উপলব্ধ	615 নাম : সুবোধ হালদার পিতার নাম : নিতাই হালদার বাড়ির নং : n0097 বয়স : 76 লিঙ্গ : পুরুষ	WB/12/078/390513 ফটো উপলব্ধ
616 নাম : তাপস হালদার পিতার নাম : বুদ্ধিশ্বর হালদার বাড়ির নং : n0079 বয়স : 35 লিঙ্গ : পুরুষ	STB1282870 ফটো উপলব্ধ	617 নাম : আশা সরকার পিতার নাম : উত্তম সরকার বাড়ির নং : এন0104 বয়স : 27 লিঙ্গ : মহিলা	STB2024289 ফটো উপলব্ধ	618 নাম : অপু হালদার পিতার নাম : অচেন হালদার বাড়ির নং : এন0256 বয়স : 22 লিঙ্গ : পুরুষ	STB2549558 ফটো উপলব্ধ
619 নাম : শ্রাবণী হালদার স্বামীর নাম : জগা হালদার বাড়ির নং : এন0104 বয়স : 24 লিঙ্গ : মহিলা	STB2549434 ফটো উপলব্ধ	620 নাম : সোমা হালদার স্বামীর নাম : অচেন হালদার বাড়ির নং : n0258 বয়স : 40 লিঙ্গ : মহিলা	STB0759191 ফটো উপলব্ধ	621 নাম : সোমানাথ হালদার পিতার নাম : কাশীনাথ হালদার বাড়ির নং : N0020 বয়স : 33 লিঙ্গ : পুরুষ	STB2113215 ফটো উপলব্ধ
622 নাম : অমিত হালদার পিতার নাম : বিশ্বনাথ হালদার বাড়ির নং : n0029 বয়স : 27 লিঙ্গ : পুরুষ	STB2024446 ফটো উপলব্ধ	623 নাম : লাবনী হালদার পিতার নাম : লব হালদার বাড়ির নং : n0104 বয়স : 27 লিঙ্গ : মহিলা	STB2024727 ফটো উপলব্ধ	624 নাম : সন্ধ্যা হালদার স্বামীর নাম : জগদীশ হালদার বাড়ির নং : n0022 বয়স : 54 লিঙ্গ : মহিলা	WB/26/180/201604 ফটো উপলব্ধ
625 নাম : চায়না হালদার স্বামীর নাম : তরুন হালদার বাড়ির নং : n0031 বয়স : 53 লিঙ্গ : মহিলা	DDZ2678001 ফটো উপলব্ধ	626 নাম : তন্ময় হালদার পিতার নাম : তরুন হালদার বাড়ির নং : n0031 বয়স : 28 লিঙ্গ : পুরুষ	STB1908409 ফটো উপলব্ধ	627 নাম : খোকন হালদার পিতার নাম : বুদ্ধিশ্বর হালদার বাড়ির নং : n0079 বয়স : 38 লিঙ্গ : পুরুষ	DDZ3012796 ফটো উপলব্ধ
628 নাম : বিজন হালদার পিতার নাম : বংশীবদন হালদার বাড়ির নং : n0125 বয়স : 27 লিঙ্গ : পুরুষ	STB2024495 ফটো উপলব্ধ	629 নাম : সঞ্চিতা হালদার পিতার নাম : শুভেন্দু শেখর হালদার বাড়ির নং : 32/10/2 বয়স : 35 লিঙ্গ : মহিলা	NVY0636472 ফটো উপলব্ধ	630 নাম : উষা কুন্ডু পিতার নাম : বিনয় কুন্ডু বাড়ির নং : 25/22 বয়স : 41 লিঙ্গ : মহিলা	XZF2336956 ফটো উপলব্ধ

<p>631</p> <p>নাম : আল্পনা সাধুখাঁ স্বামীর নাম: প্রহ্লাদ সাধুখাঁ বাড়ির নং : পীরের হাট লেন বয়স : 50 লিঙ্গ : মহিলা</p>	<p>STB2673770</p> <p>ফটো উপলব্ধ</p>	<p>632</p> <p>নাম : প্রহ্লাদ সাধুখাঁ পিতার নাম: মনীন্দ্রনাথ সাধুখাঁ বাড়ির নং : পীরের হাট লেন বয়স : 54 লিঙ্গ : পুরুষ</p>	<p>STB2673788</p> <p>ফটো উপলব্ধ</p>	<p>633</p> <p>নাম : শিবম হালদার পিতার নাম: কুশ হালদার বাড়ির নং : 18 নং ওয়ার্ড বয়স : 21 লিঙ্গ : পুরুষ</p>	<p>STB2682607</p> <p>ফটো উপলব্ধ</p>
<p>634</p> <p>নাম : শুভদীপ বিশ্বাস পিতার নাম: সফল বিশ্বাস বাড়ির নং : পীরের হাট লেন বয়স : 19 লিঙ্গ : পুরুষ</p>	<p>STB2682631</p> <p>ফটো উপলব্ধ</p>	<p>635</p> <p>নাম : সত্যবান সরকার পিতার নাম: স্বপ্ন সরকার বাড়ির নং : 25/25 বয়স : 19 লিঙ্গ : পুরুষ</p>	<p>STB2682706</p> <p>ফটো উপলব্ধ</p>	<p>636</p> <p>নাম : পরেশমনি রায় পিতার নাম: প্রদীপ রায় বাড়ির নং : n0046 বয়স : 19 লিঙ্গ : পুরুষ</p>	<p>STB2684603</p> <p>ফটো উপলব্ধ</p>
<p>637</p> <p>নাম : শুভ বিশ্বাস পিতার নাম: বিনয় বিশ্বাস বাড়ির নং : 00 বয়স : 20 লিঙ্গ : পুরুষ</p>	<p>STB2691970</p> <p>ফটো উপলব্ধ</p>	<p>638</p> <p>নাম : অন্তরা বিশ্বাস পিতার নাম: অশোক বিশ্বাস বাড়ির নং : 00 বয়স : 19 লিঙ্গ : মহিলা</p>	<p>STB2690964</p> <p>ফটো উপলব্ধ</p>	<p>639</p> <p>নাম : তিশা বিশ্বাস পিতার নাম: রাজু বিশ্বাস বাড়ির নং : n0070 বয়স : 19 লিঙ্গ : মহিলা</p>	<p>STB2692879</p> <p>ফটো উপলব্ধ</p>
<p>640</p> <p>নাম : রুমকী বিশ্বাস পিতার নাম: সঞ্জয় বিশ্বাস বাড়ির নং : 00 বয়স : 20 লিঙ্গ : মহিলা</p>	<p>STB2694743</p> <p>ফটো উপলব্ধ</p>	<p>641</p> <p>নাম : অরিপ বিশ্বাস পিতার নাম: পিন্টু বিশ্বাস বাড়ির নং : 42/1/6/1 বয়স : 19 লিঙ্গ : পুরুষ</p>	<p>STB2695963</p> <p>ফটো উপলব্ধ</p>	<p>642</p> <p>নাম : প্রিয়া শিকদার পিতার নাম: আদিত্য শিকদার বাড়ির নং : 86/51 বয়স : 19 লিঙ্গ : মহিলা</p>	<p>STB2698843</p> <p>ফটো উপলব্ধ</p>
<p>643</p> <p>নাম : শুভনীল সাহা পিতার নাম: সঞ্জয় সাহা বাড়ির নং : বয়স : 21 লিঙ্গ : পুরুষ</p>	<p>STB2703643</p> <p>ফটো উপলব্ধ</p>				

বিধানসভা নির্বাচনক্ষেত্রের নং, নাম : 86-শান্তিপুর
ভাগ নং, নাম : 2-হাজী মহম্মদ মহসীন স্ট্রীট

644	DDZ2465631	নাম : মৌমিতা সরকার দাস স্বামীর নাম: জীতেশ দাস বাড়ির নং : 583 বয়স : 42 লিঙ্গ : মহিলা	ফটো উপলব্ধ	645	DDZ3010931	নাম : শান্ত অধিকারী পিতার নাম: সপা অধিকারী বাড়ির নং : এন0000 বয়স : 39 লিঙ্গ : মহিলা	ফটো উপলব্ধ	646	STB1204288	নাম : পায়েল মন্ডল পিতার নাম: প্রণব মন্ডল বাড়ির নং : এন0000 বয়স : 35 লিঙ্গ : মহিলা	ফটো উপলব্ধ
647	XLL2580371	নাম : সোনা পাল পিতার নাম: স্বপন পাল বাড়ির নং : এন0000 বয়স : 24 লিঙ্গ : পুরুষ	ফটো উপলব্ধ	648	STB2341535	নাম : গনেশ কুন্ডু পিতার নাম: দুর্গাপদ কুন্ডু বাড়ির নং : n0165 বয়স : 71 লিঙ্গ : পুরুষ	ফটো উপলব্ধ	649	DDZ1770452	নাম : প্রশান্ত কুন্ডু পিতার নাম: গণেশ কুন্ডু বাড়ির নং : n0165 বয়স : 46 লিঙ্গ : পুরুষ	ফটো উপলব্ধ
650	STB1469089	নাম : রুম্পা কুন্ডু পিতার নাম: কার্তিক কুন্ডু বাড়ির নং : n0165 বয়স : 33 লিঙ্গ : মহিলা	ফটো উপলব্ধ	651	WB/12/078/390961	নাম : কাপ্তীক কুন্ডু পিতার নাম: দুর্গাপদ কুন্ডু বাড়ির নং : n0165 বয়স : 63 লিঙ্গ : পুরুষ	ফটো উপলব্ধ	652	WB/12/078/390830	নাম : রানী কুন্ডু স্বামীর নাম: কাপ্তীক কুন্ডু বাড়ির নং : n0165 বয়স : 59 লিঙ্গ : মহিলা	ফটো উপলব্ধ
653	WB/12/078/390529	নাম : উদয় কুন্ডু পিতার নাম: দুর্গাপদ কুন্ডু বাড়ির নং : n0165 বয়স : 59 লিঙ্গ : পুরুষ	ফটো উপলব্ধ	654	WB/12/078/390831	নাম : অঞ্জলী কুন্ডু স্বামীর নাম: উদয় কুন্ডু বাড়ির নং : n0165 বয়স : 53 লিঙ্গ : মহিলা	ফটো উপলব্ধ	655	DDZ3111820	নাম : কালাচাঁদ কুন্ডু পিতার নাম: উদয় কুন্ডু বাড়ির নং : n0165 বয়স : 38 লিঙ্গ : পুরুষ	ফটো উপলব্ধ
656	STB1187459	নাম : বিজয় কুন্ডু পিতার নাম: উদয় কুন্ডু বাড়ির নং : n0165 বয়স : 36 লিঙ্গ : পুরুষ	ফটো উপলব্ধ	657	DDZ1769686	নাম : সুশান্ত কুন্ডু পিতার নাম: গণেশ কুন্ডু বাড়ির নং : n0165 বয়স : 48 লিঙ্গ : পুরুষ	ফটো উপলব্ধ	658	STB2024735	নাম : কবিতা কুণ্ডু স্বামীর নাম: প্রশান্ত কুণ্ডু বাড়ির নং : n0165 বয়স : 35 লিঙ্গ : মহিলা	ফটো উপলব্ধ
659	WB/12/078/300472	নাম : মাস্তা কর স্বামীর নাম: স্বপন কর বাড়ির নং : n0273 বয়স : 56 লিঙ্গ : মহিলা	ফটো উপলব্ধ	660	STB1802073	নাম : রাকেশ কর পিতার নাম: স্বপন কর বাড়ির নং : n0087 বয়স : 30 লিঙ্গ : পুরুষ	ফটো উপলব্ধ	661	DDZ2409514	নাম : রিজতা দত্ত স্বামীর নাম: মোহন লাল দত্ত বাড়ির নং : n0166 বয়স : 50 লিঙ্গ : মহিলা	ফটো উপলব্ধ
662	WB/12/078/390261	নাম : সোহনলাল দত্ত পিতার নাম: অশোক দত্ত বাড়ির নং : n0166 বয়স : 50 লিঙ্গ : পুরুষ	ফটো উপলব্ধ	663	STB2162113	নাম : সুবীর কুমার দত্ত পিতার নাম: মোহনলাল দত্ত বাড়ির নং : এন0166 বয়স : 25 লিঙ্গ : পুরুষ	ফটো উপলব্ধ	664	DDZ3000858	নাম : মানসী দত্ত পিতার নাম: মৃত্যুঞ্জয় দত্ত বাড়ির নং : 28এ বয়স : 38 লিঙ্গ : মহিলা	ফটো উপলব্ধ
665	WB/12/078/390875	নাম : অঞ্জলী দত্ত স্বামীর নাম: অশোক দত্ত বাড়ির নং : n0166 বয়স : 73 লিঙ্গ : মহিলা	ফটো উপলব্ধ	666	WB/12/078/390260	নাম : মোহনলাল দত্ত পিতার নাম: অশোক দত্ত বাড়ির নং : n0166 বয়স : 55 লিঙ্গ : পুরুষ	ফটো উপলব্ধ	667	STB1802107	নাম : মানিক লাল দত্ত পিতার নাম: মোহনলাল দত্ত বাড়ির নং : n0166 বয়স : 29 লিঙ্গ : পুরুষ	ফটো উপলব্ধ
668	DDZ2678373	নাম : জয়ন্তী দত্ত স্বামীর নাম: সোহনলাল দত্ত বাড়ির নং : n0166 বয়স : 41 লিঙ্গ : মহিলা	ফটো উপলব্ধ	669	STB2612885	নাম : অর্পিতা দত্ত পিতার নাম: সোহনলাল দত্ত বাড়ির নং : 45 বয়স : 20 লিঙ্গ : মহিলা	ফটো উপলব্ধ	670	STB2469286	নাম : মৌসুমী দত্ত দাস স্বামীর নাম: মানিক লাল দত্ত বাড়ির নং : এন0166 বয়স : 25 লিঙ্গ : মহিলা	ফটো উপলব্ধ
671	STB1908623	নাম : অভিজিৎ দাস পিতার নাম: অধীর কুমার দাস বাড়ির নং : n0178 বয়স : 30 লিঙ্গ : পুরুষ	ফটো উপলব্ধ	672	DDZ2678621	নাম : প্রসেনজিৎ দাস পিতার নাম: পবিত্র কুমার দাস বাড়ির নং : n0198 বয়স : 40 লিঙ্গ : পুরুষ	ফটো উপলব্ধ	673	STB1731876	নাম : ইন্দ্রানী দাস পিতার নাম: ইন্দ্রজিৎ দাস বাড়ির নং : এন0172 বয়স : 30 লিঙ্গ : মহিলা	ফটো উপলব্ধ

বিধানসভা নির্বাচনক্ষেত্রের নং, নাম : 86-শান্তিপুর
ভাগ নং, নাম : 2-হাজী মহম্মদ মহসীন স্ট্রীট

674 নাম : লক্ষী দাস স্বামীর নাম: অধীর দাস বাড়ির নং : n0178 বয়স : 50 লিঙ্গ : মহিলা	DDZ2678381 ফটো উপলব্ধ	675 নাম : মুকুল দাস পিতার নাম: অমলা দাস বাড়ির নং : n0178 বয়স : 55 লিঙ্গ : পুরুষ	STB2659134 ফটো উপলব্ধ	676 নাম : পিংকী দাস স্বামীর নাম: সুব্রত দাস বাড়ির নং : n0155 বয়স : 40 লিঙ্গ : মহিলা	STB0762435 ফটো উপলব্ধ
677 নাম : সুব্রত দাস পিতার নাম: পবিত্র দাস বাড়ির নং : n0155 বয়স : 46 লিঙ্গ : পুরুষ	DDZ1770882 ফটো উপলব্ধ	678 নাম : তনুশ্রী দাস স্বামীর নাম: শিলাদিত্য দাস বাড়ির নং : n0154 বয়স : 34 লিঙ্গ : মহিলা	STB1693852 ফটো উপলব্ধ	679 নাম : শিলাদিত্য দাস পিতার নাম: খগেন্দ্র নাথ দাস বাড়ির নং : n0154 বয়স : 43 লিঙ্গ : পুরুষ	DDZ2409522 ফটো উপলব্ধ
680 নাম : অরুনা দাস স্বামীর নাম: খগেন্দ্রনাথ দাস বাড়ির নং : n0154 বয়স : 69 লিঙ্গ : মহিলা	WB/12/078/390404 ফটো উপলব্ধ	681 নাম : খগেন্দ্রনাথ দাস পিতার নাম: দেবেন্দ্রনাথ দাস বাড়ির নং : n0154 বয়স : 71 লিঙ্গ : পুরুষ	WB/12/078/390663 ফটো উপলব্ধ	682 নাম : বিশ্বজিৎ দাস পিতার নাম: মুকুল দাস বাড়ির নং : এন0178 বয়স : 22 লিঙ্গ : পুরুষ	STB2549699 ফটো উপলব্ধ
683 নাম : শুভজিৎ দাস পিতার নাম: অধীর দাস বাড়ির নং : এন0178 বয়স : 23 লিঙ্গ : পুরুষ	STB2469260 ফটো উপলব্ধ	684 নাম : সন্ধ্যা দাস স্বামীর নাম: পবিত্র কুমার দাস বাড়ির নং : n0197 বয়স : 66 লিঙ্গ : মহিলা	WB/12/078/390521 ফটো উপলব্ধ	685 নাম : সবিতা দাস স্বামীর নাম: মুকুল কুমার দাস বাড়ির নং : n0178 বয়স : 46 লিঙ্গ : মহিলা	STB1908607 ফটো উপলব্ধ
686 নাম : স্বাতী দাস (মন্ডল) স্বামীর নাম: ব্রহ্মজ্যোতি মন্ডল বাড়ির নং : n0214 বয়স : 39 লিঙ্গ : মহিলা	DDZ2700706 ফটো উপলব্ধ	687 নাম : পিয়ালী দাস (মল্লিক) স্বামীর নাম: প্রসেনজিৎ দাস বাড়ির নং : n0219 বয়স : 39 লিঙ্গ : মহিলা	DDZ2800555 ফটো উপলব্ধ	688 নাম : টুম্পা দেবনাথ পিতার নাম: শঙ্কর দেবনাথ বাড়ির নং : n0271 বয়স : 35 লিঙ্গ : মহিলা	STB1263466 ফটো উপলব্ধ
689 নাম : সন্তু নাগ পিতার নাম: গৌর নাগ বাড়ির নং : n0175 বয়স : 43 লিঙ্গ : পুরুষ	DDZ3111838 ফটো উপলব্ধ	690 নাম : অনিতা নাগ স্বামীর নাম: গৌর নাগ বাড়ির নং : n0175 বয়স : 66 লিঙ্গ : মহিলা	WB/12/078/390198 ফটো উপলব্ধ	691 নাম : সবিতা নাগ স্বামীর নাম: নিতাই নাগ বাড়ির নং : n0175 বয়স : 68 লিঙ্গ : মহিলা	WB/12/078/390199 ফটো উপলব্ধ
692 নাম : রঞ্জিত নাগ পিতার নাম: সুকুমার নাগ বাড়ির নং : n0174 বয়স : 30 লিঙ্গ : পুরুষ	STB1693878 ফটো উপলব্ধ	693 নাম : মায়ী নাগ স্বামীর নাম: সুকুমার নাগ বাড়ির নং : n0174 বয়স : 59 লিঙ্গ : মহিলা	WB/12/078/390200 ফটো উপলব্ধ	694 নাম : তনুশ্রী প্রামাণিক স্বামীর নাম: নিখিল প্রামাণিক বাড়ির নং : n0187 বয়স : 41 লিঙ্গ : মহিলা	DDZ2494680 ফটো উপলব্ধ
695 নাম : স্বপন প্রামাণিক পিতার নাম: শুভেন্দু প্রামাণিক বাড়ির নং : n0181 বয়স : 76 লিঙ্গ : পুরুষ	STB2220234 ফটো উপলব্ধ	696 নাম : শ্যামলী প্রামাণিক স্বামীর নাম: স্বপন প্রামাণিক বাড়ির নং : n0181 বয়স : 67 লিঙ্গ : মহিলা	STB2220226 ফটো উপলব্ধ	697 নাম : প্রিয়নাথ প্রামাণিক পিতার নাম: স্বপন প্রামাণিক বাড়ির নং : 43/1 বয়স : 40 লিঙ্গ : পুরুষ	DDZ2678431 ফটো উপলব্ধ
698 নাম : পঙ্কজ প্রামাণিক পিতার নাম: পতিত পাবন প্রামাণিক বাড়ির নং : N0160 বয়স : 26 লিঙ্গ : পুরুষ	STB2070761 ফটো উপলব্ধ	699 নাম : পাপান প্রামাণিক পিতার নাম: কৃষ্ণ চন্দ্র প্রামাণিক বাড়ির নং : n0135 বয়স : 40 লিঙ্গ : পুরুষ	DDZ3013455 ফটো উপলব্ধ	700 নাম : দীপংকর প্রামাণিক পিতার নাম: প্রবির প্রামাণিক বাড়ির নং : এন0148 বয়স : 23 লিঙ্গ : পুরুষ	STB2602829 ফটো উপলব্ধ
701 নাম : কৌশিক প্রামাণিক পিতার নাম: দিলীপ প্রামাণিক বাড়ির নং : n0149 বয়স : 34 লিঙ্গ : পুরুষ	STB1283159 ফটো উপলব্ধ	702 নাম : জয়দেব প্রামাণিক পিতার নাম: কাশীনাথ প্রামাণিক বাড়ির নং : n0150 বয়স : 56 লিঙ্গ : পুরুষ	STB2219061 ফটো উপলব্ধ	703 নাম : শিখা প্রামাণিক স্বামীর নাম: জয়দেব প্রামাণিক বাড়ির নং : n0150 বয়স : 47 লিঙ্গ : মহিলা	DDZ2812493 ফটো উপলব্ধ

704 নাম : বাসুদেব প্রামানিক পিতার নাম: কাশীনাথ প্রামানিক বাড়ির নং : n0150 বয়স : 53 লিঙ্গ : পুরুষ ফটো উপলব্ধ	STB2219137	705 নাম : সোমা প্রামানিক স্বামীর নাম: বাসুদেব প্রামানিক বাড়ির নং : n0150 বয়স : 34 লিঙ্গ : মহিলা ফটো উপলব্ধ	STB1469048	706 নাম : সুদেব প্রামানিক পিতার নাম: কাশীনাথ প্রামানিক বাড়ির নং : n0150 বয়স : 50 লিঙ্গ : পুরুষ ফটো উপলব্ধ	STB2219186
707 নাম : মিহির প্রামানিক পিতার নাম: বিশ্বনাথ প্রামানিক বাড়ির নং : n0151 বয়স : 57 লিঙ্গ : পুরুষ ফটো উপলব্ধ	WB/12/078/390795	708 নাম : টুল প্রামানিক (গড়াই) স্বামীর নাম: মিহির প্রামানিক বাড়ির নং : n0151 বয়স : 46 লিঙ্গ : মহিলা ফটো উপলব্ধ	STB1283167	709 নাম : মধুসূদন প্রামানিক পিতার নাম: বিশ্বনাথ প্রামানিক বাড়ির নং : n0151 বয়স : 51 লিঙ্গ : পুরুষ ফটো উপলব্ধ	WB/12/078/390378
710 নাম : পতিতপাবন প্রামানিক পিতার নাম: কানাই প্রামানিক বাড়ির নং : n0160 বয়স : 58 লিঙ্গ : পুরুষ ফটো উপলব্ধ	WB/12/078/390843	711 নাম : ছন্দা প্রামানিক স্বামীর নাম: পতিতপাবন প্রামানিক বাড়ির নং : n0160 বয়স : 46 লিঙ্গ : মহিলা ফটো উপলব্ধ	WB/12/078/391049	712 নাম : রতন প্রামানিক পিতার নাম: কানাইলাল প্রামানিক বাড়ির নং : n0160 বয়স : 44 লিঙ্গ : পুরুষ ফটো উপলব্ধ	DDZ2812543
713 নাম : সুফল প্রামানিক পিতার নাম: শংকর প্রামানিক বাড়ির নং : n0164 বয়স : 55 লিঙ্গ : পুরুষ ফটো উপলব্ধ	WB/12/078/390451	714 নাম : মহামায়া প্রামানিক (ভদ্র) স্বামীর নাম: সুফল প্রামানিক বাড়ির নং : n0164 বয়স : 46 লিঙ্গ : মহিলা ফটো উপলব্ধ	DDZ2934206	715 নাম : সুদীপ প্রামানিক পিতার নাম: শংকর প্রামানিক বাড়ির নং : n0164 বয়স : 52 লিঙ্গ : পুরুষ ফটো উপলব্ধ	STB2218840
716 নাম : মৌমিতা প্রামানিক স্বামীর নাম: সুদীপ প্রামানিক বাড়ির নং : n0164 বয়স : 41 লিঙ্গ : মহিলা ফটো উপলব্ধ	DDZ2678423	717 নাম : মনোরঞ্জন প্রামানিক পিতার নাম: বলাই প্রামানিক বাড়ির নং : n0167 বয়স : 69 লিঙ্গ : পুরুষ ফটো উপলব্ধ	WB/12/078/390514	718 নাম : অঞ্জলী প্রামানিক স্বামীর নাম: মনোরঞ্জন প্রামানিক বাড়ির নং : n0167 বয়স : 65 লিঙ্গ : মহিলা ফটো উপলব্ধ	WB/12/078/390515
719 নাম : সুজয় প্রামানিক পিতার নাম: সমীর প্রামানিক বাড়ির নং : n0167 বয়স : 38 লিঙ্গ : পুরুষ ফটো উপলব্ধ	DDZ3013372	720 নাম : প্রশান্ত প্রামানিক পিতার নাম: শম্ভুচরন প্রামানিক বাড়ির নং : n0172 বয়স : 63 লিঙ্গ : পুরুষ ফটো উপলব্ধ	WB/12/078/390626	721 নাম : মঞ্জু প্রামানিক স্বামীর নাম: প্রশান্ত প্রামানিক বাড়ির নং : n0172 বয়স : 56 লিঙ্গ : মহিলা ফটো উপলব্ধ	DDZ2409100
722 নাম : জয়দেব প্রামানিক পিতার নাম: শম্ভুচরন প্রামানিক বাড়ির নং : n0172 বয়স : 57 লিঙ্গ : পুরুষ ফটো উপলব্ধ	WB/12/078/390568	723 নাম : উমা প্রামানিক স্বামীর নাম: জয়দেব প্রামানিক বাড়ির নং : n0172 বয়স : 52 লিঙ্গ : মহিলা ফটো উপলব্ধ	WB/12/078/390516	724 নাম : সন্তু প্রামানিক পিতার নাম: জয়দেব প্রামানিক বাড়ির নং : n0172 বয়স : 31 লিঙ্গ : পুরুষ ফটো উপলব্ধ	STB1693803
725 নাম : রুপা প্রামানিক স্বামীর নাম: প্রদীপ প্রামানিক বাড়ির নং : n0172 বয়স : 63 লিঙ্গ : মহিলা ফটো উপলব্ধ	WB/12/078/390056	726 নাম : মাধবী প্রামানিক স্বামীর নাম: অশোক প্রামানিক বাড়ির নং : n0173 বয়স : 61 লিঙ্গ : মহিলা ফটো উপলব্ধ	WB/12/078/390125	727 নাম : রামপ্রসাদ প্রামানিক পিতার নাম: গৌরচন্দ্র প্রামানিক বাড়ির নং : n0145 বয়স : 69 লিঙ্গ : পুরুষ ফটো উপলব্ধ	WB/12/078/390408
728 নাম : বুদ্ধদেব প্রামানিক পিতার নাম: রামপ্রসাদ প্রামানিক বাড়ির নং : n0145 বয়স : 43 লিঙ্গ : পুরুষ ফটো উপলব্ধ	DDZ2409548	729 নাম : দিপীকা প্রামানিক(কুন্ডু) স্বামীর নাম: বুদ্ধদেব প্রামানিক বাড়ির নং : n0145 বয়স : 35 লিঙ্গ : মহিলা ফটো উপলব্ধ	STB1283134	730 নাম : লক্ষ্মন প্রামানিক পিতার নাম: গৌরচন্দ্র প্রামানিক বাড়ির নং : n0145 বয়স : 62 লিঙ্গ : পুরুষ ফটো উপলব্ধ	WB/12/078/390395
731 নাম : জয়প্রসাদ প্রামানিক পিতার নাম: গৌরচন্দ্র প্রামানিক বাড়ির নং : n0145 বয়স : 56 লিঙ্গ : পুরুষ ফটো উপলব্ধ	WB/12/078/390298	732 নাম : মালধ্ব প্রামানিক স্বামীর নাম: জয়প্রসাদ প্রামানিক বাড়ির নং : n0145 বয়স : 53 লিঙ্গ : মহিলা ফটো উপলব্ধ	WB/12/078/390340	733 নাম : মুনমুন প্রামানিক স্বামীর নাম: শুভজিত প্রামানিক বাড়ির নং : n0145 বয়স : 37 লিঙ্গ : মহিলা ফটো উপলব্ধ	STB1283142

বিধানসভা নির্বাচনক্ষেত্রের নং, নাম : 86-শান্তিপুর
ভাগ নং, নাম : 2-হাজী মহম্মদ মহসীন স্ট্রীট

734	STB1187475	ফটো উপলব্ধ	735	STB1693787	ফটো উপলব্ধ	736	WB/12/078/390579	ফটো উপলব্ধ
নাম : বিজয় মোহন প্রামানিক পিতার নাম: হরিমোহন প্রামানিক বাড়ির নং : n0145 বয়স : 36 লিঙ্গ : পুরুষ			নাম : সৌকত প্রামানিক পিতার নাম: সৈমিত্র প্রামানিক বাড়ির নং : n0145 বয়স : 30 লিঙ্গ : পুরুষ			নাম : সুরভ প্রামানিক পিতার নাম: সুমোহন প্রামানিক বাড়ির নং : n0146 বয়স : 58 লিঙ্গ : পুরুষ		
737	STB1187582	ফটো উপলব্ধ	738	WB/12/078/390557	ফটো উপলব্ধ	739	WB/12/078/456382	ফটো উপলব্ধ
নাম : রীতা প্রামানিক স্বামীর নাম: সুরভ প্রামানিক বাড়ির নং : n0146 বয়স : 46 লিঙ্গ : মহিলা			নাম : দেবব্রত প্রামানিক পিতার নাম: সুমোহন প্রামানিক বাড়ির নং : n0146 বয়স : 55 লিঙ্গ : পুরুষ			নাম : মিঠু প্রামানিক স্বামীর নাম: দেবব্রত প্রামানিক বাড়ির নং : n0146 বয়স : 50 লিঙ্গ : মহিলা		
740	WB/12/078/390359	ফটো উপলব্ধ	741	WB/12/078/390243	ফটো উপলব্ধ	742	STB1693811	ফটো উপলব্ধ
নাম : ভুবনমোহন প্রামানিক পিতার নাম: রাধাকান্ত প্রামানিক বাড়ির নং : n0147 বয়স : 76 লিঙ্গ : পুরুষ			নাম : দীপ্তি প্রামানিক স্বামীর নাম: ভুবনমোহন প্রামানিক বাড়ির নং : n0147 বয়স : 67 লিঙ্গ : মহিলা			নাম : সমান্তি প্রামানিক পিতার নাম: ভুবনমোহন প্রামানিক বাড়ির নং : n0147 বয়স : 32 লিঙ্গ : মহিলা		
743	WB/12/078/390239	ফটো উপলব্ধ	744	WB/12/078/391010	ফটো উপলব্ধ	745	WB/12/078/390853	ফটো উপলব্ধ
নাম : হরিমোহন প্রামানিক পিতার নাম: রাধাকান্ত প্রামানিক বাড়ির নং : n0147 বয়স : 66 লিঙ্গ : পুরুষ			নাম : নমিতা প্রামানিক স্বামীর নাম: হরিমোহন প্রামানিক বাড়ির নং : n0147 বয়স : 63 লিঙ্গ : মহিলা			নাম : মনমোহন প্রামানিক পিতার নাম: রাধাকান্ত প্রামানিক বাড়ির নং : n0147 বয়স : 64 লিঙ্গ : পুরুষ		
746	WB/12/078/391025	ফটো উপলব্ধ	747	STB1368174	ফটো উপলব্ধ	748	WB/12/078/390421	ফটো উপলব্ধ
নাম : আলপনা প্রামানিক স্বামীর নাম: মনমোহন প্রামানিক বাড়ির নং : n0147 বয়স : 55 লিঙ্গ : মহিলা			নাম : সঞ্জয় প্রামানিক পিতার নাম: মনমোহন প্রামানিক বাড়ির নং : n0147 বয়স : 33 লিঙ্গ : পুরুষ			নাম : পার্থ প্রামানিক পিতার নাম: অনিল প্রামানিক বাড়ির নং : n0148 বয়স : 49 লিঙ্গ : পুরুষ		
749	DDZ3111853	ফটো উপলব্ধ	750	STB0762682	ফটো উপলব্ধ	751	STB2220119	ফটো উপলব্ধ
নাম : বুমা প্রামানিক(নায়ক) স্বামীর নাম: পার্থ প্রামানিক বাড়ির নং : n0148 বয়স : 52 লিঙ্গ : মহিলা			নাম : দিপালী প্রামানিক স্বামীর নাম: প্রবীর প্রামানিক বাড়ির নং : n0148 বয়স : 42 লিঙ্গ : মহিলা			নাম : দিলীপ প্রামানিক পিতার নাম: প্রভাস প্রামানিক বাড়ির নং : n0149 বয়স : 71 লিঙ্গ : পুরুষ		
752	WB/12/078/390926	ফটো উপলব্ধ	753	DDZ2801132	ফটো উপলব্ধ	754	STB2024511	ফটো উপলব্ধ
নাম : দীপা প্রামানিক স্বামীর নাম: দিলীপ প্রামানিক বাড়ির নং : n0149 বয়স : 67 লিঙ্গ : মহিলা			নাম : কাকলি প্রামানিক স্বামীর নাম: বুদ্ধনাথ প্রামানিক বাড়ির নং : n0210 বয়স : 46 লিঙ্গ : মহিলা			নাম : প্রিয়া প্রামানিক পিতার নাম: পতিত পাবন প্রামানিক বাড়ির নং : n0160 বয়স : 28 লিঙ্গ : মহিলা		
755	STB2024685	ফটো উপলব্ধ	756	STB1908615	ফটো উপলব্ধ	757	STB1908599	ফটো উপলব্ধ
নাম : মৌমিতা প্রামানিক স্বামীর নাম: রাধারমন প্রামানিক বাড়ির নং : n0160 বয়স : 33 লিঙ্গ : মহিলা			নাম : চায়না প্রামানিক পিতার নাম: বিষ্ণু প্রামানিক বাড়ির নং : n0135 বয়স : 36 লিঙ্গ : মহিলা			নাম : মৌসুমী প্রামানিক (মল্লিক) স্বামীর নাম: সঞ্জয় প্রামানিক বাড়ির নং : n0147 বয়স : 31 লিঙ্গ : মহিলা		
758	DDZ2409092	ফটো উপলব্ধ	759	STB2495885	ফটো উপলব্ধ	760	STB2162154	ফটো উপলব্ধ
নাম : কম্পনা প্রামানিক স্বামীর নাম: সৌমিত্র প্রামানিক বাড়ির নং : n0145 বয়স : 48 লিঙ্গ : মহিলা			নাম : মোহিনী প্রামানিক পিতার নাম: দেবব্রত প্রামানিক বাড়ির নং : 40/1/1 বয়স : 22 লিঙ্গ : মহিলা			নাম : রজত প্রামানিক পিতার নাম: লাল্টু প্রামানিক বাড়ির নং : এন0000 বয়স : 25 লিঙ্গ : পুরুষ		
761	STB2554343	ফটো উপলব্ধ	762	STB2598480	ফটো উপলব্ধ	763	STB2469492	ফটো উপলব্ধ
নাম : নিখিল প্রামানিক পিতার নাম: সুমোহন প্রামানিক বাড়ির নং : n0146 বয়স : 52 লিঙ্গ : পুরুষ			নাম : সৌমী প্রামানিক পিতার নাম: সুফ. ল প্রামানিক বাড়ির নং : এন0164 বয়স : 21 লিঙ্গ : মহিলা			নাম : অঙ্কন প্রামানিক পিতার নাম: পার্থ প্রামানিক বাড়ির নং : এন0148 বয়স : 23 লিঙ্গ : পুরুষ		

বিধানসভা নির্বাচনক্ষেত্রের নং, নাম : 86-শান্তিপুর
ভাগ নং, নাম : 2-হাজী মহম্মদ মহসীন স্ট্রীট

764 নাম : সূর্য্য প্রামানিক পিতার নাম: প্রশান্ত প্রামানিক বাড়ির নং : n0172 বয়স : 35 লিঙ্গ : পুরুষ	STB1187558 ফটো উপলব্ধ	765 নাম : ডলি প্রামানিক পিতার নাম: নন্দলাল প্রামানিক বাড়ির নং : n0139 বয়স : 51 লিঙ্গ : মহিলা	STB2341568 ফটো উপলব্ধ	766 নাম : দেবশীষ প্রামাণিক পিতার নাম: ফণীভূষণ প্রামানীক বাড়ির নং : n0140 বয়স : 45 লিঙ্গ : পুরুষ	DDZ1769603 ফটো উপলব্ধ
767 নাম : সোমা প্রামানিক স্বামীর নাম: সুবীর প্রামানিক বাড়ির নং : n0132 বয়স : 51 লিঙ্গ : মহিলা	WB/12/078/411656 ফটো উপলব্ধ	768 নাম : অঞ্জনা সাধুখাঁ স্বামীর নাম: নবকুমার সাধুখাঁ বাড়ির নং : n0156 বয়স : 54 লিঙ্গ : মহিলা	WB/12/078/390802 ফটো উপলব্ধ	769 নাম : শৈলেন সাধুখাঁ পিতার নাম: নবকুমার সাধুখাঁ বাড়ির নং : n0156 বয়স : 37 লিঙ্গ : পুরুষ	DDZ3013414 ফটো উপলব্ধ
770 নাম : গোরাচাঁদ প্রামানিক পিতার নাম: নরেন্দ্রনাথ প্রামানিক বাড়ির নং : n0156 বয়স : 63 লিঙ্গ : পুরুষ	WB/12/081/525430 ফটো উপলব্ধ	771 নাম : সবিতা প্রামানিক স্বামীর নাম: গোরাচাঁদ প্রামানিক বাড়ির নং : n0156 বয়স : 58 লিঙ্গ : মহিলা	DDZ3013356 ফটো উপলব্ধ	772 নাম : জ্যোৎস্না প্রামানিক পিতার নাম: ভুবনমোহন প্রামানিক বাড়ির নং : n0147 বয়স : 39 লিঙ্গ : মহিলা	DDZ2812568 ফটো উপলব্ধ
773 নাম : শুভজিৎ প্রামানিক পিতার নাম: রামপ্রসাদ প্রামানিক বাড়ির নং : n0145 বয়স : 42 লিঙ্গ : পুরুষ	DDZ3013448 ফটো উপলব্ধ	774 নাম : পল্লব প্রামানিক পিতার নাম: প্রনব প্রামানিক বাড়ির নং : n0132 বয়স : 35 লিঙ্গ : পুরুষ	STB1222652 ফটো উপলব্ধ	775 নাম : চুমকী প্রামানিক (বোস) স্বামীর নাম: সুরত প্রামানিক বাড়ির নং : n0134 বয়স : 36 লিঙ্গ : মহিলা	CYF2173995 ফটো উপলব্ধ
776 নাম : ভগবতী প্রামানিক স্বামীর নাম: রামপ্রসাদ প্রামানিক বাড়ির নং : n0145 বয়স : 56 লিঙ্গ : মহিলা	DDZ0939934 ফটো উপলব্ধ	777 নাম : পায়েল প্রামাণিক পিতার নাম: সুফল প্রামানিক বাড়ির নং : এন0000 বয়স : 25 লিঙ্গ : মহিলা	STB2167849 ফটো উপলব্ধ	778 নাম : সারন্যা প্রামাণিক পিতার নাম: সুদীপ প্রামাণিক বাড়ির নং : 48 বয়স : 20 লিঙ্গ : মহিলা	STB2640472 ফটো উপলব্ধ
779 নাম : পায়েল প্রামাণিক পিতার নাম: সৌমিত্র প্রামাণিক বাড়ির নং : এন0145 বয়স : 25 লিঙ্গ : মহিলা	STB2162139 ফটো উপলব্ধ	780 নাম : রিকু বসাক স্বামীর নাম: গুপিনাথ বসাক বাড়ির নং : n0173 বয়স : 47 লিঙ্গ : মহিলা	DDZ2812519 ফটো উপলব্ধ	781 নাম : রাণীমা প্রামানিক পিতার নাম: দেবশিষ প্রামানিক বাড়ির নং : এন0140 বয়স : 33 লিঙ্গ : মহিলা	XYZ1362755 ফটো উপলব্ধ
782 নাম : প্রবীর প্রামানিক পিতার নাম: অনীল প্রামানিক বাড়ির নং : n0148 বয়স : 47 লিঙ্গ : পুরুষ	DDZ1770023 ফটো উপলব্ধ	783 নাম : বিষ্ণু প্রামানিক পিতার নাম: বলাই প্রামানিক বাড়ির নং : n0135 বয়স : 69 লিঙ্গ : পুরুষ	WB/12/078/390725 ফটো উপলব্ধ	784 নাম : বুদ্ধনাথ প্রামানিক পিতার নাম: গোরাচাঁদ প্রামানিক বাড়ির নং : n0136 বয়স : 55 লিঙ্গ : পুরুষ	WB/12/078/390627 ফটো উপলব্ধ
785 নাম : কালু প্রামানিক পিতার নাম: গোরাচাঁদ প্রামানিক বাড়ির নং : n0136 বয়স : 51 লিঙ্গ : পুরুষ	WB/12/078/390295 ফটো উপলব্ধ	786 নাম : পুতুল প্রামানিক স্বামীর নাম: কালু প্রামানিক বাড়ির নং : n0136 বয়স : 46 লিঙ্গ : মহিলা	DDZ2679116 ফটো উপলব্ধ	787 নাম : লালু প্রামানিক পিতার নাম: গোরাচাঁদ প্রামানিক বাড়ির নং : n0136 বয়স : 50 লিঙ্গ : পুরুষ	DDZ1832823 ফটো উপলব্ধ
788 নাম : টুসি প্রামানিক স্বামীর নাম: লালু প্রামানিক বাড়ির নং : n0136 বয়স : 43 লিঙ্গ : মহিলা	DDZ1866656 ফটো উপলব্ধ	789 নাম : বাবলু প্রামানিক পিতার নাম: কানাইলাল প্রামানিক বাড়ির নং : n0137 বয়স : 71 লিঙ্গ : পুরুষ	WB/12/078/390407 ফটো উপলব্ধ	790 নাম : মহাদেব প্রামানিক পিতার নাম: বাবলু প্রামানিক বাড়ির নং : n0137 বয়স : 40 লিঙ্গ : পুরুষ	DDZ3013364 ফটো উপলব্ধ
791 নাম : সঞ্জয় প্রামানিক পিতার নাম: বাবলু প্রামানিক বাড়ির নং : n0137 বয়স : 38 লিঙ্গ : পুরুষ	DDZ2812550 ফটো উপলব্ধ	792 নাম : কৃষ্ণ প্রামানিক পিতার নাম: বাবলু প্রামানিক বাড়ির নং : n0137 বয়স : 33 লিঙ্গ : পুরুষ	STB1469105 ফটো উপলব্ধ	793 নাম : রাম প্রামানিক পিতার নাম: কানাইলাল প্রামানিক বাড়ির নং : n0137 বয়স : 68 লিঙ্গ : পুরুষ	WB/12/078/390893 ফটো উপলব্ধ

794 নাম : মালতী প্রামানিক স্বামীর নাম: রাম প্রামানিক বাড়ির নং : n0137 বয়স : 53 লিঙ্গ : মহিলা ফটো উপলব্ধ	WB/12/078/390113	795 নাম : জগন্নাথ প্রামানিক পিতার নাম: রাম প্রামানিক বাড়ির নং : n0137 বয়স : 33 লিঙ্গ : পুরুষ ফটো উপলব্ধ	STB1469063	796 নাম : সবিতা প্রামানিক স্বামীর নাম: নন্দলাল প্রামানিক বাড়ির নং : 35/3 বয়স : 76 লিঙ্গ : মহিলা ফটো উপলব্ধ	STB2220135
797 নাম : ভবেশ প্রামানিক পিতার নাম: নন্দলাল প্রামানিক বাড়ির নং : n0139 বয়স : 49 লিঙ্গ : পুরুষ ফটো উপলব্ধ	WB/12/078/390501	798 নাম : সোমা প্রামানিক স্বামীর নাম: ভবেশ প্রামানিক বাড়ির নং : n0139 বয়স : 42 লিঙ্গ : মহিলা ফটো উপলব্ধ	DDZ2812485	799 নাম : ফনীভূষণ প্রামানিক পিতার নাম: কুলদানন্দ প্রামানিক বাড়ির নং : n0140 বয়স : 76 লিঙ্গ : পুরুষ ফটো উপলব্ধ	STB2700680
800 নাম : অপরাজিতা প্রামানিক স্বামীর নাম: ফনীভূষণ প্রামানিক বাড়ির নং : n0140 বয়স : 66 লিঙ্গ : মহিলা ফটো উপলব্ধ	WB/12/078/390439	801 নাম : তাপস প্রামানিক পিতার নাম: কুলদানন্দ প্রামানিক বাড়ির নং : n0140 বয়স : 69 লিঙ্গ : পুরুষ ফটো উপলব্ধ	WB/12/078/390680	802 নাম : প্রতিমা প্রামানিক স্বামীর নাম: তাপস প্রামানিক বাড়ির নং : n0140 বয়স : 61 লিঙ্গ : মহিলা ফটো উপলব্ধ	WB/12/078/390670
803 নাম : কবিতা প্রামানিক পিতার নাম: তাপস প্রামানিক বাড়ির নং : n0140 বয়স : 40 লিঙ্গ : মহিলা ফটো উপলব্ধ	DDZ2812501	804 নাম : অমিত প্রামানিক পিতার নাম: তাপস প্রামানিক বাড়ির নং : n0140 বয়স : 36 লিঙ্গ : পুরুষ ফটো উপলব্ধ	STB0762757	805 নাম : স্বপন প্রামানিক পিতার নাম: কুলদানন্দ প্রামানিক বাড়ির নং : n0140 বয়স : 64 লিঙ্গ : পুরুষ ফটো উপলব্ধ	STB2220259
806 নাম : অঞ্জনা প্রামানিক স্বামীর নাম: স্বপন প্রামানিক বাড়ির নং : n0140 বয়স : 61 লিঙ্গ : মহিলা ফটো উপলব্ধ	WB/12/078/391040	807 নাম : আশীষ প্রামানিক পিতার নাম: ফনীভূষণ প্রামানিক বাড়ির নং : n0140 বয়স : 48 লিঙ্গ : পুরুষ ফটো উপলব্ধ	DDZ1769595	808 নাম : রত্না প্রামানিক (দাস) স্বামীর নাম: আশীষ প্রামানিক বাড়ির নং : n0140 বয়স : 36 লিঙ্গ : মহিলা ফটো উপলব্ধ	DDZ3111812
809 নাম : রাসবিহারী প্রামানিক পিতার নাম: রাধারমন প্রামানিক বাড়ির নং : n0142 বয়স : 69 লিঙ্গ : পুরুষ ফটো উপলব্ধ	WB/12/078/390552	810 নাম : কল্যাণী প্রামানিক স্বামীর নাম: রাসবিহারী প্রামানিক বাড়ির নং : n0142 বয়স : 61 লিঙ্গ : মহিলা ফটো উপলব্ধ	WB/12/078/390342	811 নাম : নয়ন প্রামানিক পিতার নাম: রাসবিহারী প্রামানিক বাড়ির নং : n0142 বয়স : 40 লিঙ্গ : পুরুষ ফটো উপলব্ধ	DDZ2812451
812 নাম : অঞ্জলী প্রামানিক স্বামীর নাম: সমীর প্রামানিক বাড়ির নং : n0143 বয়স : 58 লিঙ্গ : মহিলা ফটো উপলব্ধ	WB/12/078/390567	813 নাম : সুব্রত প্রামানিক পিতার নাম: পরেশ প্রামানিক বাড়ির নং : n0134 বয়স : 49 লিঙ্গ : পুরুষ ফটো উপলব্ধ	DDZ1770106	814 নাম : সবিতা প্রামানিক স্বামীর নাম: পরেশ প্রামানিক বাড়ির নং : n0134 বয়স : 72 লিঙ্গ : মহিলা ফটো উপলব্ধ	STB2220606
815 নাম : অর্ধ প্রামানিক পিতার নাম: গোবিন্দ প্রামানিক বাড়ির নং : n0133 বয়স : 31 লিঙ্গ : পুরুষ ফটো উপলব্ধ	STB1693860	816 নাম : পূর্ণিমা প্রামানিক স্বামীর নাম: গোবিন্দ প্রামানিক বাড়ির নং : n0133 বয়স : 53 লিঙ্গ : মহিলা ফটো উপলব্ধ	WB/12/078/390611	817 নাম : গোবিন্দ প্রামানিক পিতার নাম: অনিল প্রামানিক বাড়ির নং : n0133 বয়স : 56 লিঙ্গ : পুরুষ ফটো উপলব্ধ	WB/12/078/390610
818 নাম : সুস্মিতা প্রামানিক স্বামীর নাম: সঞ্জয় প্রামানিক বাড়ির নং : n0132 বয়স : 46 লিঙ্গ : মহিলা ফটো উপলব্ধ	KTF2275139	819 নাম : সঞ্জয় প্রামানিক পিতার নাম: বিশ্বমোহন প্রামানিক বাড়ির নং : n0132 বয়স : 56 লিঙ্গ : পুরুষ ফটো উপলব্ধ	WB/12/078/390335	820 নাম : প্রীতম প্রামানিক পিতার নাম: প্রবীর প্রামানিক বাড়ির নং : n0132 বয়স : 30 লিঙ্গ : পুরুষ ফটো উপলব্ধ	STB1693795
821 নাম : রিঙ্কু প্রামানিক স্বামীর নাম: প্রবীর প্রামানিক বাড়ির নং : n0132 বয়স : 54 লিঙ্গ : মহিলা ফটো উপলব্ধ	DDZ2812576	822 নাম : প্রবীর প্রামানিক পিতার নাম: বিশ্বমোহন প্রামানিক বাড়ির নং : n0132 বয়স : 61 লিঙ্গ : পুরুষ ফটো উপলব্ধ	WB/12/078/390334	823 নাম : তন্ময় প্রামানিক পিতার নাম: প্রনব প্রামানিক বাড়ির নং : n0132 বয়স : 30 লিঙ্গ : পুরুষ ফটো উপলব্ধ	STB1693779

বিধানসভা নির্বাচনক্ষেত্রের নং, নাম : 86-শান্তিপুর
ভাগ নং, নাম : 2-হাজী মহম্মদ মহসীন স্ট্রীট

824	WB/12/078/390376	নাম : বাসবী প্রামানিক স্বামীর নাম: প্রনব প্রামানিক বাড়ির নং : n0132 বয়স : 61 লিঙ্গ : মহিলা	ফটো উপলব্ধ	825	WB/12/078/390371	নাম : প্রনব প্রামানিক পিতার নাম: বিশ্বমোহন প্রামানিক বাড়ির নং : n0132 বয়স : 66 লিঙ্গ : পুরুষ	ফটো উপলব্ধ	826	STB2645752	নাম : সৌভিক প্রামানিক পিতার নাম: সঞ্জয় প্রামানিক বাড়ির নং : 35/4 বয়স : 20 লিঙ্গ : পুরুষ	ফটো উপলব্ধ
827	STB2220143	নাম : স্বপ্না প্রামানিক সাহা স্বামীর নাম: মহাদেব প্রামানিক বাড়ির নং : n0185 বয়স : 47 লিঙ্গ : মহিলা	ফটো উপলব্ধ	828	WB/12/078/390297	নাম : কল্পনা পাল স্বামীর নাম: মদনমোহন পাল বাড়ির নং : n0152 বয়স : 65 লিঙ্গ : মহিলা	ফটো উপলব্ধ	829	WB/12/078/390336	নাম : শ্যামসুন্দর পাল পিতার নাম: নিমাই পাল বাড়ির নং : n0152 বয়স : 64 লিঙ্গ : পুরুষ	ফটো উপলব্ধ
830	WB/12/078/390391	নাম : ঝর্ণা পাল স্বামীর নাম: শ্যামসুন্দর পাল বাড়ির নং : n0152 বয়স : 57 লিঙ্গ : মহিলা	ফটো উপলব্ধ	831	STB2162071	নাম : জয়ন্তী পাল পিতার নাম: বাবলু পাল বাড়ির নং : এন0180 বয়স : 25 লিঙ্গ : মহিলা	ফটো উপলব্ধ	832	STB2024560	নাম : মোসুমী পাল স্বামীর নাম: জয়ন্ত পাল বাড়ির নং : n0043 বয়স : 31 লিঙ্গ : মহিলা	ফটো উপলব্ধ
833	WB/12/078/390502	নাম : সনাতন পাল পিতার নাম: মানিক পাল বাড়ির নং : n0180 বয়স : 56 লিঙ্গ : পুরুষ	ফটো উপলব্ধ	834	DDZ2409050	নাম : উর্মিলা পাল স্বামীর নাম: সনাতন পাল বাড়ির নং : n0180 বয়স : 48 লিঙ্গ : মহিলা	ফটো উপলব্ধ	835	STB1283175	নাম : সুশান্ত পাল পিতার নাম: শ্যামসুন্দর পাল বাড়ির নং : n0152 বয়স : 35 লিঙ্গ : পুরুষ	ফটো উপলব্ধ
836	DDZ2812642	নাম : লক্ষী পাল স্বামীর নাম: ভোলানাথ পাল বাড়ির নং : n0153 বয়স : 43 লিঙ্গ : মহিলা	ফটো উপলব্ধ	837	WB/12/078/390494	নাম : অশোক কুমার পাল পিতার নাম: অজিত কুমার পাল বাড়ির নং : n0153 বয়স : 69 লিঙ্গ : পুরুষ	ফটো উপলব্ধ	838	WB/12/078/390166	নাম : রত্না পাল স্বামীর নাম: অশোক পাল বাড়ির নং : n0153 বয়স : 59 লিঙ্গ : মহিলা	ফটো উপলব্ধ
839	DDZ3111804	নাম : জয়ন্ত পাল পিতার নাম: অশোক কুমার পাল বাড়ির নং : n0153 বয়স : 37 লিঙ্গ : পুরুষ	ফটো উপলব্ধ	840	DDZ2812659	নাম : মীরা পাল স্বামীর নাম: মহাদেব পাল বাড়ির নং : n0180 বয়স : 42 লিঙ্গ : মহিলা	ফটো উপলব্ধ	841	WB/12/078/390452	নাম : বাবলু পাল পিতার নাম: মানিক পাল বাড়ির নং : n0180 বয়স : 53 লিঙ্গ : পুরুষ	ফটো উপলব্ধ
842	DDZ2679108	নাম : অনিমা পাল স্বামীর নাম: বাবলু পাল বাড়ির নং : n0180 বয়স : 43 লিঙ্গ : মহিলা	ফটো উপলব্ধ	843	WB/12/078/390703	নাম : মহাদেব পাল পিতার নাম: মানিক পাল বাড়ির নং : n0180 বয়স : 50 লিঙ্গ : পুরুষ	ফটো উপলব্ধ	844	STB2652618	নাম : দেবজিৎ পাল পিতার নাম: মহাদেব পাল বাড়ির নং : 40/10 বয়স : 20 লিঙ্গ : পুরুষ	ফটো উপলব্ধ
845	WB/12/078/390285	নাম : রুনা বসাক স্বামীর নাম: কেশব বসাক বাড়ির নং : n0138 বয়স : 71 লিঙ্গ : মহিলা	ফটো উপলব্ধ	846	STB1368208	নাম : গুণিনাথ বসাক পিতার নাম: রামকৃষ্ণ বসাক বাড়ির নং : n0190 বয়স : 48 লিঙ্গ : পুরুষ	ফটো উপলব্ধ	847	WB/12/078/390469	নাম : তরুন বাগানে পিতার নাম: গৌর বাগানে বাড়ির নং : n0161 বয়স : 63 লিঙ্গ : পুরুষ	ফটো উপলব্ধ
848	WB/12/078/390104	নাম : পবিত্রী বাগানে স্বামীর নাম: তরুন বাগানে বাড়ির নং : n0161 বয়স : 56 লিঙ্গ : মহিলা	ফটো উপলব্ধ	849	STB2217834	নাম : পীযুষ বাগানে পিতার নাম: গৌর বাগানে বাড়ির নং : n0161 বয়স : 52 লিঙ্গ : পুরুষ	ফটো উপলব্ধ	850	DDZ2409555	নাম : টিকু বাগানে স্বামীর নাম: পিযুষ বাগানে বাড়ির নং : n0161 বয়স : 47 লিঙ্গ : মহিলা	ফটো উপলব্ধ
851	STB1908581	নাম : তনুশ্রী বাগানে পিতার নাম: তরুন বাগানে বাড়ির নং : n0161 বয়স : 28 লিঙ্গ : মহিলা	ফটো উপলব্ধ	852	STB1368141	নাম : সোমাত্রী বাগানে পিতার নাম: তরুন বাগানে বাড়ির নং : n0161 বয়স : 34 লিঙ্গ : মহিলা	ফটো উপলব্ধ	853	WB/12/078/390976	নাম : জয়ন্তী বিশ্বাস স্বামীর নাম: অজিত বিশ্বাস বাড়ির নং : n0168 বয়স : 79 লিঙ্গ : মহিলা	ফটো উপলব্ধ

বিধানসভা নির্বাচনক্ষেত্রের নং, নাম : 86-শান্তিপুর
ভাগ নং, নাম : 2-হাজী মহম্মদ মহসীন স্ট্রীট

854	WB/12/078/390738	ফটো উপলব্ধ	855	WB/12/078/390739	ফটো উপলব্ধ	856	STB2024701	ফটো উপলব্ধ
নাম : পাঁচুগোপাল বিশ্বাস পিতার নাম: অজিত বিশ্বাস বাড়ির নং : n0168 বয়স : 54 লিঙ্গ : পুরুষ			নাম : চাঁদু বিশ্বাস পিতার নাম: অজিত বিশ্বাস বাড়ির নং : n0168 বয়স : 52 লিঙ্গ : পুরুষ			নাম : দিপালী বেজ স্বামীর নাম: দিলীপ বেজ বাড়ির নং : n0239 বয়স : 59 লিঙ্গ : মহিলা		
857	STB2024719	ফটো উপলব্ধ	858	DDZ2517126	ফটো উপলব্ধ	859	WB/12/078/390396	ফটো উপলব্ধ
নাম : মৌসুমী বেজ পিতার নাম: দিলীপ বেজ বাড়ির নং : n0240 বয়স : 37 লিঙ্গ : মহিলা			নাম : নারায়ন মণ্ডল পিতার নাম: অমিতপ্রসাদ মণ্ডল বাড়ির নং : n0182 বয়স : 62 লিঙ্গ : পুরুষ			নাম : সন্দীপ মন্ডল পিতার নাম: গোপাল মন্ডল বাড়ির নং : n0141 বয়স : 52 লিঙ্গ : পুরুষ		
860	DDZ3013331	ফটো উপলব্ধ	861	WB/12/078/390480	ফটো উপলব্ধ	862	DDZ2678472	ফটো উপলব্ধ
নাম : গৌরান্দ মণ্ডল পিতার নাম: বিনয় মণ্ডল বাড়ির নং : n0141 বয়স : 38 লিঙ্গ : পুরুষ			নাম : সবিতা মন্ডল স্বামীর নাম: বিনয় মন্ডল বাড়ির নং : n0141 বয়স : 66 লিঙ্গ : মহিলা			নাম : সম্পা মন্ডল স্বামীর নাম: সন্দীপ মন্ডল বাড়ির নং : n0141 বয়স : 41 লিঙ্গ : মহিলা		
863	DDZ2679132	ফটো উপলব্ধ	864	STB2024545	ফটো উপলব্ধ	865	WB/12/078/390658	ফটো উপলব্ধ
নাম : ব্রহ্মজ্যোতি মন্ডল পিতার নাম: মাধবেন্দু মন্ডল বাড়ির নং : n0131 বয়স : 40 লিঙ্গ : পুরুষ			নাম : মনমিতা মন্ডল পিতার নাম: মহাদেব মন্ডল বাড়ির নং : n0144 বয়স : 27 লিঙ্গ : মহিলা			নাম : নিয়তি মন্ডল স্বামীর নাম: নেপাল মন্ডল বাড়ির নং : n0144 বয়স : 64 লিঙ্গ : মহিলা		
866	WB/12/078/390657	ফটো উপলব্ধ	867	STB2721728	ফটো উপলব্ধ	868	STB2722189	ফটো উপলব্ধ
নাম : পারিজাত মন্ডল স্বামীর নাম: মাধবেন্দু মন্ডল বাড়ির নং : n0131 বয়স : 57 লিঙ্গ : মহিলা			নাম : প্রনব মন্ডল পিতার নাম: অমিতপ্রসাদ মন্ডল বাড়ির নং : n0131 বয়স : 63 লিঙ্গ : পুরুষ			নাম : তনিমা মন্ডল স্বামীর নাম: প্রনব মন্ডল বাড়ির নং : n0131 বয়স : 54 লিঙ্গ : মহিলা		
869	STB1802123	ফটো উপলব্ধ	870	WB/12/078/390349	ফটো উপলব্ধ	871	DDZ2409563	ফটো উপলব্ধ
নাম : প্রিয়াশ্রী মন্ডল পিতার নাম: প্রনব মন্ডল বাড়ির নং : n0131 বয়স : 29 লিঙ্গ : মহিলা			নাম : গৌরী মন্ডল স্বামীর নাম: অমিত মন্ডল বাড়ির নং : n0131 বয়স : 59 লিঙ্গ : মহিলা			নাম : প্রসেনজিৎ মণ্ডল পিতার নাম: নেপাল মণ্ডল বাড়ির নং : n0144 বয়স : 42 লিঙ্গ : পুরুষ		
872	WB/11/071/249393	ফটো উপলব্ধ	873	DDZ2517134	ফটো উপলব্ধ	874	WB/12/078/390528	ফটো উপলব্ধ
নাম : নমিতা মন্ডল(পাল) স্বামীর নাম: মহাদেব মন্ডল বাড়ির নং : n0144 বয়স : 58 লিঙ্গ : মহিলা			নাম : দেবকুমার মিত্র পিতার নাম: রাজকুমার মিত্র বাড়ির নং : n0177 বয়স : 41 লিঙ্গ : পুরুষ			নাম : দুলাল মিত্র পিতার নাম: উপেন্দ্র মিত্র বাড়ির নং : n0177 বয়স : 78 লিঙ্গ : পুরুষ		
875	WB/12/078/390080	ফটো উপলব্ধ	876	STB1187509	ফটো উপলব্ধ	877	WB/12/078/390617	ফটো উপলব্ধ
নাম : মিনতী মিত্র স্বামীর নাম: দুলাল মিত্র বাড়ির নং : n0177 বয়স : 66 লিঙ্গ : মহিলা			নাম : রূপ কুমার মিত্র পিতার নাম: দুলাল মিত্র বাড়ির নং : n0177 বয়স : 35 লিঙ্গ : পুরুষ			নাম : রাজকুমার মিত্র পিতার নাম: উপেন্দ্র মিত্র বাড়ির নং : n0177 বয়স : 71 লিঙ্গ : পুরুষ		
878	WB/12/078/390424	ফটো উপলব্ধ	879	WB/12/078/390998	ফটো উপলব্ধ	880	WB/12/078/390425	ফটো উপলব্ধ
নাম : সবিতা মিত্র স্বামীর নাম: রাজকুমার মিত্র বাড়ির নং : n0177 বয়স : 59 লিঙ্গ : মহিলা			নাম : সুশান্তকুমার মিত্র পিতার নাম: উপেন্দ্র মিত্র বাড়ির নং : n0177 বয়স : 63 লিঙ্গ : পুরুষ			নাম : রাধারানী মিত্র স্বামীর নাম: সুশান্ত মিত্র বাড়ির নং : n0177 বয়স : 51 লিঙ্গ : মহিলা		
881	STB1802099	ফটো উপলব্ধ	882	STB1187566	ফটো উপলব্ধ	883	DDZ2678480	ফটো উপলব্ধ
নাম : সুবর্ণ মিত্র পিতার নাম: সুশান্ত মিত্র বাড়ির নং : n0177 বয়স : 29 লিঙ্গ : পুরুষ			নাম : সুব্রত মিত্র পিতার নাম: সুশান্ত কুমার মিত্র বাড়ির নং : n0177 বয়স : 36 লিঙ্গ : পুরুষ			নাম : জিন্নাত রিহান স্বামীর নাম: আনসার আলি বাড়ির নং : n0183 বয়স : 43 লিঙ্গ : মহিলা		

বিধানসভা নির্বাচনক্ষেত্রের নং, নাম : 86-শান্তিপুর
ভাগ নং, নাম : 2-হাজী মহম্মদ মহসীন স্ট্রীট

884	STB1368158	885	WB/12/078/390989	886	WB/12/078/390938
নাম : মৌসুমী শর্মা পিতার নাম: ব্রজেন শর্মা বাড়ির নং : n0171 বয়স : 33 লিঙ্গ : মহিলা	ফটো উপলব্ধ	নাম : ব্রজেন শর্মা পিতার নাম: দয়াল শর্মা বাড়ির নং : n0171 বয়স : 67 লিঙ্গ : পুরুষ	ফটো উপলব্ধ	নাম : মালতী শর্মা স্বামীর নাম: ব্রজেন শর্মা বাড়ির নং : n0171 বয়স : 57 লিঙ্গ : মহিলা	ফটো উপলব্ধ
887	WB/12/078/390737	888	STB1187467	889	STB2341550
নাম : সুভাষ শর্মা পিতার নাম: চৈতন্য শর্মা বাড়ির নং : n0179 বয়স : 66 লিঙ্গ : পুরুষ	ফটো উপলব্ধ	নাম : সুমন শর্মা পিতার নাম: সুভাষ শর্মা বাড়ির নং : n0179 বয়স : 36 লিঙ্গ : পুরুষ	ফটো উপলব্ধ	নাম : ঝন্টু সরকার পিতার নাম: গোপাল সরকার বাড়ির নং : n0170 বয়স : 56 লিঙ্গ : পুরুষ	ফটো উপলব্ধ
890	DDZ3013349	891	STB2070753	892	STB2413698
নাম : বিশ্বজিৎ সরকার পিতার নাম: প্রদীপ সরকার বাড়ির নং : n0162 বয়স : 50 লিঙ্গ : পুরুষ	ফটো উপলব্ধ	নাম : শ্রীবাস সরকার পিতার নাম: ঝন্টু সরকার বাড়ির নং : N0170 বয়স : 26 লিঙ্গ : পুরুষ	ফটো উপলব্ধ	নাম : প্রশান্ত সরকার পিতার নাম: প্রভাস সরকার বাড়ির নং : n0162 বয়স : 65 লিঙ্গ : পুরুষ	ফটো উপলব্ধ
893	STB2469583	894	NEY1323633	895	DDZ3111846
নাম : স্বপ্না বিশ্বাস সরকার স্বামীর নাম: প্রশান্ত সরকার বাড়ির নং : n0162 বয়স : 23 লিঙ্গ : মহিলা	ফটো উপলব্ধ	নাম : অশোকা সরকার স্বামীর নাম: প্রণব সরকার বাড়ির নং : n0000 বয়স : 35 লিঙ্গ : মহিলা	ফটো উপলব্ধ	নাম : প্রনব সরকার পিতার নাম: প্রতাপ সরকার বাড়ির নং : n0162 বয়স : 35 লিঙ্গ : পুরুষ	ফটো উপলব্ধ
896	WB/12/078/391004	897	WB/12/078/390581	898	STB1693837
নাম : সন্দ্যারানী সরকার স্বামীর নাম: প্রদীপ সরকার বাড়ির নং : n0162 বয়স : 71 লিঙ্গ : মহিলা	ফটো উপলব্ধ	নাম : শংকর সরকার পিতার নাম: প্রদীপ সরকার বাড়ির নং : n0162 বয়স : 50 লিঙ্গ : পুরুষ	ফটো উপলব্ধ	নাম : লক্ষী সরকার স্বামীর নাম: শংকর সরকার বাড়ির নং : n0162 বয়স : 34 লিঙ্গ : মহিলা	ফটো উপলব্ধ
899	WB/12/078/390354	900	WB/12/078/390350	901	WB/12/078/390985
নাম : পবিত্রকুমার সরকার পিতার নাম: প্রভাস সরকার বাড়ির নং : n0162 বয়স : 67 লিঙ্গ : পুরুষ	ফটো উপলব্ধ	নাম : সুলেখা সরকার স্বামীর নাম: পবিত্র সরকার বাড়ির নং : n0162 বয়স : 61 লিঙ্গ : মহিলা	ফটো উপলব্ধ	নাম : আল্পনা সরকার স্বামীর নাম: প্রশান্ত সরকার বাড়ির নং : n0162 বয়স : 59 লিঙ্গ : মহিলা	ফটো উপলব্ধ
902	STB1802115	903	DDZ2678522	904	DDZ2678506
নাম : কৃষ্ণ সরকার পিতার নাম: প্রশান্ত সরকার বাড়ির নং : n0162 বয়স : 29 লিঙ্গ : পুরুষ	ফটো উপলব্ধ	নাম : প্রকাশ সরকার পিতার নাম: পবিত্র কুমার সরকার বাড়ির নং : n0163 বয়স : 45 লিঙ্গ : পুরুষ	ফটো উপলব্ধ	নাম : সরস্বতী সরকার স্বামীর নাম: ঝন্টু সরকার বাড়ির নং : n0170 বয়স : 53 লিঙ্গ : মহিলা	ফটো উপলব্ধ
905	DDZ3013398	906	DDZ2679140	907	DDZ2678514
নাম : বিকাশ সরকার পিতার নাম: ঝন্টু সরকার বাড়ির নং : n0170 বয়স : 37 লিঙ্গ : পুরুষ	ফটো উপলব্ধ	নাম : প্রদ্যুৎ সরকার পিতার নাম: প্রতাপ সরকার বাড়ির নং : n0162 বয়স : 43 লিঙ্গ : পুরুষ	ফটো উপলব্ধ	নাম : প্রসেনজিৎ সরকার পিতার নাম: প্রশান্ত সরকার বাড়ির নং : n0162 বয়স : 41 লিঙ্গ : পুরুষ	ফটো উপলব্ধ
908	DDZ2819936	909	DDZ2812618	910	DDZ3111861
নাম : নন্দিতা সরকার (দত্ত) স্বামীর নাম: প্রদ্যুৎ সরকার বাড়ির নং : n0186 বয়স : 39 লিঙ্গ : মহিলা	ফটো উপলব্ধ	নাম : মহুয়া সরকার (শর্মা) স্বামীর নাম: জয়ন্ত সরকার বাড়ির নং : n0225 বয়স : 38 লিঙ্গ : মহিলা	ফটো উপলব্ধ	নাম : নীলিমা সরকার(বিশ্বাস) স্বামীর নাম: প্রকাশ সরকার বাড়ির নং : n0184 বয়স : 38 লিঙ্গ : মহিলা	ফটো উপলব্ধ
911	WB/12/078/390241	912	DDZ2678530	913	DDZ2812634
নাম : দেবরানী সাধুখাঁ স্বামীর নাম: মদনমোহন সাধুখাঁ বাড়ির নং : n0157 বয়স : 73 লিঙ্গ : মহিলা	ফটো উপলব্ধ	নাম : নিত্যানন্দ সাধুখাঁ পিতার নাম: মদনমোহন সাধুখাঁ বাড়ির নং : n0157 বয়স : 52 লিঙ্গ : পুরুষ	ফটো উপলব্ধ	নাম : বলরাম সাধুখাঁ পিতার নাম: মদন মোহন সাধুখাঁ বাড়ির নং : n0157 বয়স : 38 লিঙ্গ : পুরুষ	ফটো উপলব্ধ

<p>914</p> <p>DDZ2815629</p> <p>নাম : তনুশ্রী সাধুখাঁ(দেবনাথ) স্বামীর নাম: নিত্যানন্দ সাধুখাঁ বাড়ির নং : n0188 বয়স : 38 লিঙ্গ : মহিলা</p> <p>ফটো উপলব্ধ</p>	<p>915</p> <p>MTK2378701</p> <p>নাম : শিবশঙ্কর সাহা পিতার নাম: কালাচাঁদ সাহা বাড়ির নং : n0211 বয়স : 43 লিঙ্গ : পুরুষ</p> <p>ফটো উপলব্ধ</p>	<p>916</p> <p>STB2116887</p> <p>নাম : গঙ্গা সাহা পিতার নাম: সুকান্ত সাহা বাড়ির নং : এন040/11/1 বয়স : 26 লিঙ্গ : মহিলা</p> <p>ফটো উপলব্ধ</p>
<p>917</p> <p>MTK2705952</p> <p>নাম : কালাচাঁদ সাহা পিতার নাম: মনীন্দ্র সাহা বাড়ির নং : n0204 বয়স : 73 লিঙ্গ : পুরুষ</p> <p>ফটো উপলব্ধ</p>	<p>918</p> <p>MTK2705960</p> <p>নাম : পুষ্প সাহা স্বামীর নাম: কালাচাঁদ সাহা বাড়ির নং : n0205 বয়স : 62 লিঙ্গ : মহিলা</p> <p>ফটো উপলব্ধ</p>	<p>919</p> <p>MTK3273471</p> <p>নাম : গায়ত্রী সাহা স্বামীর নাম: শিবশংকর সাহা বাড়ির নং : n0206 বয়স : 38 লিঙ্গ : মহিলা</p> <p>ফটো উপলব্ধ</p>
<p>920</p> <p>DDZ2409571</p> <p>নাম : আনসার আলী পিতার নাম: আকবর আলী সেখ বাড়ির নং : n0169 বয়স : 56 লিঙ্গ : পুরুষ</p> <p>ফটো উপলব্ধ</p>	<p>921</p> <p>WB/12/078/390038</p> <p>নাম : আশরাফ সেখ পিতার নাম: আকবর আলী সেখ বাড়ির নং : n0169 বয়স : 50 লিঙ্গ : পুরুষ</p> <p>ফটো উপলব্ধ</p>	<p>922</p> <p>STB2469237</p> <p>নাম : রিভানা পারভীন পিতার নাম: আনসার আলী বাড়ির নং : এন0169 বয়স : 23 লিঙ্গ : মহিলা</p> <p>ফটো উপলব্ধ</p>
<p>923</p> <p>STB2671063</p> <p>নাম : শুভ প্রামাণিক পিতার নাম: জয়দেব প্রামাণিক বাড়ির নং : এন0150 বয়স : 19 লিঙ্গ : পুরুষ</p> <p>ফটো উপলব্ধ</p>	<p>924</p> <p>STB2671618</p> <p>নাম : রুপক প্রামাণিক পিতার নাম: ভবেশ প্রামাণিক বাড়ির নং : 139 বয়স : 19 লিঙ্গ : পুরুষ</p> <p>ফটো উপলব্ধ</p>	<p>925</p> <p>STB2685576</p> <p>নাম : পিউ প্রামাণিক পিতার নাম: সুব্রত প্রামাণিক বাড়ির নং : 40/1/1 বয়স : 21 লিঙ্গ : মহিলা</p> <p>ফটো উপলব্ধ</p>
<p>926</p> <p>STB2686756</p> <p>নাম : সূর্য প্রামাণিক পিতার নাম: কালু প্রামাণিক বাড়ির নং : 36 বয়স : 20 লিঙ্গ : পুরুষ</p> <p>ফটো উপলব্ধ</p>	<p>927</p> <p>STB2690584</p> <p>নাম : রিন্টু প্রামাণিক পিতার নাম: লাল্টু প্রামাণিক বাড়ির নং : এন0136 বয়স : 19 লিঙ্গ : পুরুষ</p> <p>ফটো উপলব্ধ</p>	<p>928</p> <p>STB2690642</p> <p>নাম : সৌরীয়া প্রামাণিক পিতার নাম: সঞ্জয় প্রামাণিক বাড়ির নং : 35/4 বয়স : 19 লিঙ্গ : পুরুষ</p> <p>ফটো উপলব্ধ</p>

নির্বাচক সংখ্যার সারসংক্ষেপ :								
A) নির্বাচকের সংখ্যা :								
	নির্বাচক তালিকার প্রকৃতি	নির্বাচক তালিকার পরিচিতি :	নির্বাচকের সংখ্যা :					
			পুরুষ	মহিলা	তৃতীয় লিঙ্গ	মোট		
I	মূল তালিকা	মূল তালিকা	বিশেষ নিবিড় সংশোধনী ২০২৬-এর চূড়ান্ত ভোটার তালিকা		474	454	0	928
II	1- সংযোজন তালিকা	সংযোজনী 1	বিশেষ সংক্ষিপ্ত সংশোধন 2026		0	0	0	0
III	2- বিয়োজন তালিকা	সংযোজনী 1	বিশেষ সংক্ষিপ্ত সংশোধন 2026		0	0	0	0
IV	'লিঙ্গ ক্ষেত্রের' পরিবর্তনের কারণে পার্থক্য			0	0	0	0	
নির্বাচকের মোট সংখ্যা (I+II-III+IV)				474	454	0	928	
B) ক্রটি সংশোধনের সংখ্যা :								
নির্বাচক তালিকার প্রকৃতি	নির্বাচক তালিকার পরিচিতি :	ক্রটি সংশোধনের সংখ্যা :						
সংযোজনী 1	বিশেষ সংক্ষিপ্ত সংশোধন 2026	0						

নির্বাচক নিবন্ধন আধিকারিকের স্বাক্ষর

E-মৃত, S-স্থানান্তরিত, R-একাধিকবার অন্তর্ভুক্ত, M-নিখোঁজ, Q-যোগ্য নহে