

নির্বাচক তালিকা 2026 S25 পশ্চিমবঙ্গ

বিধানসভা নির্বাচনক্ষেত্রের নং, নাম ও সংরক্ষণের স্থিতি : 91 - চাকদহ (সাধারণ)		অংশ নং : 131																			
বিধানসভা নির্বাচনক্ষেত্রটি যে লোকসভা নির্বাচনক্ষেত্রের / ক্ষেত্রসমূহের অন্তর্ভুক্ত তার নং, নাম ও সংরক্ষণ স্থিতি : 13 - রানাঘাট (তপশীলি জাতি)																					
1. সংশোধনের পূর্ণ বিবরণ																					
সংশোধনের বৎসর :	2026	নির্বাচক তালিকার পরিচিতি :																			
ভিত্তি তারিখ :	01-01-2026	বিশেষ নিবিড় সংশোধনী ২০২৬-এর চূড়ান্ত ভোটার তালিকা																			
সংশোধনের প্রকৃতি :	বিশেষ নিবিড় সংশোধনী 2026																				
প্রকাশনার তারিখ :	28-02-2026																				
2. অংশ ও নির্বাচনী এলাকার পূর্ণ বিবরণ :																					
অংশের ভাগ নং ও নাম :																					
1-মশড়া আংশিক, মশড়া হাসপাতাল হইতে নবপল্লী বটতলা (আংশিক)		<table style="width: 100%; border-collapse: collapse;"> <tr> <td style="width: 60%;">প্রধান শহর/গ্রাম</td> <td>: মশরা</td> </tr> <tr> <td>ওয়ার্ড</td> <td>:</td> </tr> <tr> <td>থানা</td> <td>: চাকদহ</td> </tr> <tr> <td>গ্রাম পঞ্চায়েত</td> <td>: ভাতলা-1</td> </tr> <tr> <td>ব্লক</td> <td>: চাকদহ</td> </tr> <tr> <td>মহকুমা</td> <td>: কল্যাণী</td> </tr> <tr> <td>জেলা</td> <td>: নদীয়া</td> </tr> <tr> <td>পিন</td> <td>: 741222</td> </tr> </table>				প্রধান শহর/গ্রাম	: মশরা	ওয়ার্ড	:	থানা	: চাকদহ	গ্রাম পঞ্চায়েত	: ভাতলা-1	ব্লক	: চাকদহ	মহকুমা	: কল্যাণী	জেলা	: নদীয়া	পিন	: 741222
প্রধান শহর/গ্রাম	: মশরা																				
ওয়ার্ড	:																				
থানা	: চাকদহ																				
গ্রাম পঞ্চায়েত	: ভাতলা-1																				
ব্লক	: চাকদহ																				
মহকুমা	: কল্যাণী																				
জেলা	: নদীয়া																				
পিন	: 741222																				
3. ভোট গ্রহন কেন্দ্রের পূর্ণ বিবরণ :																					
ভোট গ্রহন কেন্দ্রের নং, নাম :		ভোট গ্রহন কেন্দ্রের শ্রেণী :		গ্রামীণ																	
131 - ইটাপুকুর প্রাইমারী স্কুল		এই অংশে সহায়ক ভোটগ্রহন কেন্দ্রের সংখ্যা		0																	
ভোট গ্রহন কেন্দ্রের ঠিকানা :		:																			
ইটাপুকুর প্রাইমারী স্কুল, রুম-২, ইটাপুকুর																					
4. নির্বাচকের সংখ্যা :																					
প্রথম ক্রমিক নং	শেষ ক্রমিক নং	মোট সংখ্যা																			
		পুরুষ	মহিলা	তৃতীয় লিঙ্গ	মোট																
1	875	447	421	0	868																

নির্বাচক নিবন্ধন আধিকারিকের স্বাক্ষর

Nazri Naksha

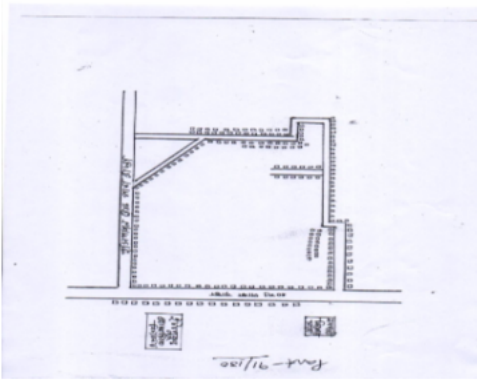

Google Map View

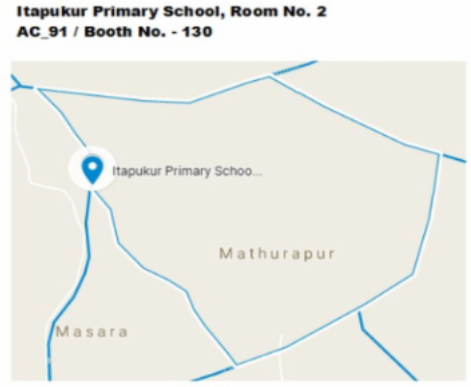

Polling Station Building Front View



Polling Station Front View



Cad View

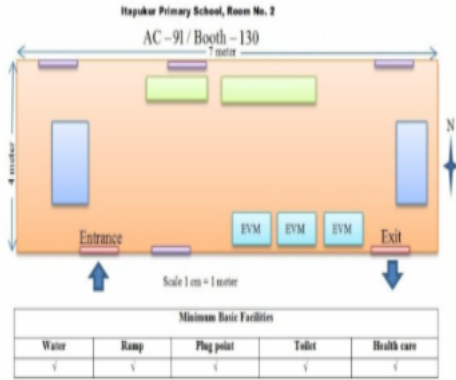

Key MAP View

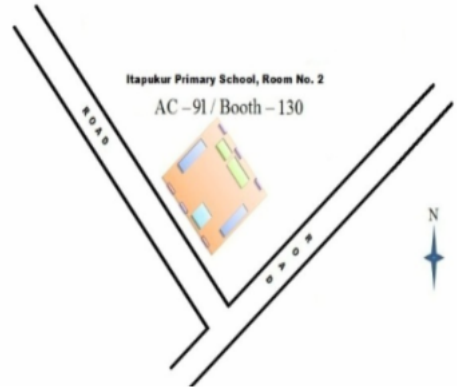

1 নাম : বিষ্ণু বিশ্বাস অন্যান্য: দেবপ্রতি বিশ্বাস বাড়ির নং : এন00 বয়স : 32 লিঙ্গ : পুরুষ	XVM2440956 ফটো উপলব্ধ	2 নাম : সুহানা বিশ্বাস পিতার নাম: শংকর বিশ্বাস বাড়ির নং : এন029 বয়স : 22 লিঙ্গ : মহিলা	SSA2779999 ফটো উপলব্ধ	3 নাম : গীতা অধিকারী স্বামীর নাম: শংকর অধিকারী বাড়ির নং : n0232 বয়স : 65 লিঙ্গ : মহিলা	SSA1763952 ফটো উপলব্ধ
4 নাম : শিলা অধিকারী মায়ের নাম: গীতা অধিকারী বাড়ির নং : এন0232 বয়স : 30 লিঙ্গ : মহিলা	SSA2628006 ফটো উপলব্ধ	5 নাম : রাম অধিকারী পিতার নাম: মধুসূদন অধিকারী বাড়ির নং : n0029 বয়স : 42 লিঙ্গ : পুরুষ	MTK2835650 ফটো উপলব্ধ	6 নাম : ভরত অধিকারী পিতার নাম: মধুসূদন অধিকারী বাড়ির নং : n0029 বয়স : 39 লিঙ্গ : পুরুষ	MTK3227402 ফটো উপলব্ধ
7 নাম : লক্ষন অধিকারী পিতার নাম: মধুসূদন অধিকারী বাড়ির নং : n0029 বয়স : 40 লিঙ্গ : পুরুষ	MTK3227451 ফটো উপলব্ধ	8 নাম : বাসন্তী অধিকারী স্বামীর নাম: মধুসূদন অধিকারী বাড়ির নং : n0029 বয়স : 63 লিঙ্গ : মহিলা	SSA2724250 ফটো উপলব্ধ	9 নাম : বাবলু কর্মকার পিতার নাম: গণেশ কর্মকার বাড়ির নং : n0231 বয়স : 46 লিঙ্গ : পুরুষ	SSA1763929 ফটো উপলব্ধ
10 নাম : রাহুল কর্মকার পিতার নাম: বাবলু কর্মকার বাড়ির নং : এন0231 বয়স : 22 লিঙ্গ : পুরুষ	SSA2694909 ফটো উপলব্ধ	11 নাম : সরস্বতী কর্মকার(হালদার) স্বামীর নাম: বাবলু কর্মকার বাড়ির নং : n0247 বয়স : 44 লিঙ্গ : মহিলা	MTK2521847 ফটো উপলব্ধ	12 নাম : তনু গয়ালী পিতার নাম: রমেশ গয়ালী বাড়ির নং : n0162 বয়স : 32 লিঙ্গ : পুরুষ	SSA1891290 ফটো উপলব্ধ
13 নাম : রমেশ গয়ালী পিতার নাম: পুলিন গয়ালী বাড়ির নং : n0162 বয়স : 70 লিঙ্গ : পুরুষ	SSA1763754 ফটো উপলব্ধ	14 নাম : প্রমীলা গয়ালী স্বামীর নাম: অনাথ গয়ালী বাড়ির নং : n0162 বয়স : 90 লিঙ্গ : মহিলা	MTK0057539 ফটো উপলব্ধ	15 নাম : মনোজিত গয়ালী পিতার নাম: চম্পা রানী গয়ালী বাড়ির নং : n0161 বয়স : 30 লিঙ্গ : পুরুষ	SSA1891357 ফটো উপলব্ধ
16 নাম : অজিত গয়ালী মায়ের নাম: চম্পা রানী গয়ালী বাড়ির নং : n0161 বয়স : 35 লিঙ্গ : পুরুষ	SSA1504208 ফটো উপলব্ধ	17 নাম : চম্পা রানী গয়ালী স্বামীর নাম: দুলাল গয়ালী বাড়ির নং : n0161 বয়স : 55 লিঙ্গ : মহিলা	MTK0057349 ফটো উপলব্ধ	18 নাম : সরোজিনি গয়ালী(ঠাকুর) স্বামীর নাম: অজিত গয়ালী বাড়ির নং : n0161 বয়স : 31 লিঙ্গ : মহিলা	NRC1284728 ফটো উপলব্ধ
19 নাম : সঞ্জয় গাইন পিতার নাম: সঞ্জিত গাইন বাড়ির নং : n0025 বয়স : 30 লিঙ্গ : পুরুষ	SSA2026284 ফটো উপলব্ধ	20 নাম : বর্না গাইন স্বামীর নাম: বিশ্বজিৎ গাইন বাড়ির নং : n0025 বয়স : 37 লিঙ্গ : মহিলা	SSA1278548 ফটো উপলব্ধ	21 নাম : সঞ্জয় গাইন পিতার নাম: সঞ্জিত গাইন বাড়ির নং : n0025 বয়স : 35 লিঙ্গ : পুরুষ	SSA1278555 ফটো উপলব্ধ
22 নাম : পার্বতী গাইন স্বামীর নাম: সঞ্জিত গাইন বাড়ির নং : n0025 বয়স : 51 লিঙ্গ : মহিলা	SSA2347763 ফটো উপলব্ধ	23 নাম : বিশ্বজিৎ গাইন পিতার নাম: জিতেন্দ্র নাথ গাইন বাড়ির নং : n0025 বয়স : 42 লিঙ্গ : পুরুষ	MTK2835684 ফটো উপলব্ধ	24 নাম : সঞ্জিত গাইন মায়ের নাম: রেবারানী গাইন বাড়ির নং : n0025 বয়স : 55 লিঙ্গ : পুরুষ	MTK0059394 ফটো উপলব্ধ
25 নাম : তনিমা গাইন স্বামীর নাম: সঞ্জয় গাইন বাড়ির নং : N0025 বয়স : 25 লিঙ্গ : মহিলা	NRC1856285 ফটো উপলব্ধ	26 নাম : মালতী টিকাদার স্বামীর নাম: মিশ্র টিকাদার বাড়ির নং : n0228 বয়স : 61 লিঙ্গ : মহিলা	SSA1763838 ফটো উপলব্ধ	27 নাম : নিখিল টিকাদার পিতার নাম: বিচরন টিকাদার বাড়ির নং : n0227 বয়স : 80 লিঙ্গ : পুরুষ	SSA1763820 ফটো উপলব্ধ
28 নাম : মানিক টিকাদার পিতার নাম: মিশ্র টিকাদার বাড়ির নং : n0227 বয়স : 30 লিঙ্গ : পুরুষ	SSA2111136 ফটো উপলব্ধ	29 নাম : তরুণ টিকাদার পিতার নাম: মিশ্র টিকাদার বাড়ির নং : n0284 বয়স : 35 লিঙ্গ : পুরুষ	SSA2171429 ফটো উপলব্ধ	30 নাম : জবা টিকাদার রায় স্বামীর নাম: মানিক টিকাদার বাড়ির নং : এন0096 বয়স : 27 লিঙ্গ : মহিলা	NEY2358810 ফটো উপলব্ধ

31	XYV1058262	নাম : পলাশ কৃষ্ণ তালুকদার পিতার নাম: শ্রীকৃষ্ণ তালুকদার বাড়ির নং : n0304 বয়স : 41 লিঙ্গ : পুরুষ	ফটো উপলব্ধ	32	XYV3863521	নাম : শ্রীকৃষ্ণ তালুকদার পিতার নাম: রাধাকৃষ্ণ তালুকদার বাড়ির নং : n0283 বয়স : 67 লিঙ্গ : পুরুষ	ফটো উপলব্ধ	33	XYV3863529	নাম : একাদশী তালুকদার স্বামীর নাম: শ্রীকৃষ্ণ তালুকদার বাড়ির নং : n0281 বয়স : 62 লিঙ্গ : মহিলা	ফটো উপলব্ধ
34	SSA2026300	নাম : শিল্পা সরকার(দাস) স্বামীর নাম: সোমনাথ সরকার বাড়ির নং : n0139 বয়স : 29 লিঙ্গ : মহিলা	ফটো উপলব্ধ	35	SSA2026250	নাম : দেবী বালা(দত্ত) স্বামীর নাম: অজয় বালা বাড়ির নং : n0092 বয়স : 28 লিঙ্গ : মহিলা	ফটো উপলব্ধ	36	MTK2835700	নাম : বাপী দত্ত পিতার নাম: প্রফুল্ল দত্ত বাড়ির নং : n0092 বয়স : 41 লিঙ্গ : পুরুষ	ফটো উপলব্ধ
37	SSA2649572	নাম : শাশবতী দত্ত পিতার নাম: শ্যামল দত্ত বাড়ির নং : এন000 বয়স : 23 লিঙ্গ : মহিলা	ফটো উপলব্ধ	38	SSA2721298	নাম : শুকলা দত্ত স্বামীর নাম: লালু দত্ত বাড়ির নং : এন0026 বয়স : 39 লিঙ্গ : মহিলা	ফটো উপলব্ধ	39	NEY1872563	নাম : সুজলা বিশ্বাস সরকার স্বামীর নাম: চিন্ময় সরকার বাড়ির নং : এন0092 বয়স : 31 লিঙ্গ : মহিলা	ফটো উপলব্ধ
40	SSA1626514	নাম : সোমা দত্ত পিতার নাম: রাখাল চন্দ্র দত্ত বাড়ির নং : n0139 বয়স : 34 লিঙ্গ : মহিলা	ফটো উপলব্ধ	41	WB/12/080/576716	নাম : সুমিত্রা দত্ত স্বামীর নাম: রাখালচন্দ্র দত্ত বাড়ির নং : n0139 বয়স : 59 লিঙ্গ : মহিলা	ফটো উপলব্ধ	42	SSA2840064	নাম : রাখাল দত্ত পিতার নাম: জগবন্ধু দত্ত বাড়ির নং : n0139 বয়স : 70 লিঙ্গ : পুরুষ	ফটো উপলব্ধ
43	SSA1384965	নাম : পলাশ দত্ত পিতার নাম: প্রফুল্ল দত্ত বাড়ির নং : n0092 বয়স : 59 লিঙ্গ : পুরুষ	ফটো উপলব্ধ	44	SSA2805810	নাম : রূপালী দত্ত স্বামীর নাম: পবিত্র দত্ত বাড়ির নং : n0092 বয়স : 52 লিঙ্গ : মহিলা	ফটো উপলব্ধ	45	SSA1626522	নাম : রাজীব দত্ত পিতার নাম: রাখাল চন্দ্র দত্ত বাড়ির নং : n0139 বয়স : 32 লিঙ্গ : পুরুষ	ফটো উপলব্ধ
46	WB/12/080/576235	নাম : লিপিকা দত্ত স্বামীর নাম: দিলীপ দত্ত বাড়ির নং : n0092 বয়স : 59 লিঙ্গ : মহিলা	ফটো উপলব্ধ	47	WB/12/080/576279	নাম : দিলীপ দত্ত পিতার নাম: প্রফুল্ল দত্ত বাড়ির নং : n0092 বয়স : 66 লিঙ্গ : পুরুষ	ফটো উপলব্ধ	48	WB/12/080/576753	নাম : বিভারানী দত্ত স্বামীর নাম: প্রফুল্ল দত্ত বাড়ির নং : n0092 বয়স : 87 লিঙ্গ : মহিলা	ফটো উপলব্ধ
49	MTK1830231	নাম : জয়ন্ত দত্ত পিতার নাম: জগদীশ দত্ত বাড়ির নং : n0027 বয়স : 49 লিঙ্গ : পুরুষ	ফটো উপলব্ধ	50	WB/12/080/576175	নাম : পৌরী দত্ত স্বামীর নাম: জগদীশ দত্ত বাড়ির নং : n0027 বয়স : 78 লিঙ্গ : মহিলা	ফটো উপলব্ধ	51	WB/12/080/576476	নাম : লালু দত্ত পিতার নাম: অমল দত্ত বাড়ির নং : n0026 বয়স : 53 লিঙ্গ : পুরুষ	ফটো উপলব্ধ
52	WB/12/078/424045	নাম : নমিতা দত্ত স্বামীর নাম: শ্যামল দত্ত বাড়ির নং : n0026 বয়স : 48 লিঙ্গ : মহিলা	ফটো উপলব্ধ	53	WB/12/080/576692	নাম : শ্যামল দত্ত পিতার নাম: অমল দত্ত বাড়ির নং : n0026 বয়স : 60 লিঙ্গ : পুরুষ	ফটো উপলব্ধ	54	SSA2026318	নাম : রুনাই দত্ত(সরকার) স্বামীর নাম: বাপি দত্ত বাড়ির নং : n0264 বয়স : 39 লিঙ্গ : মহিলা	ফটো উপলব্ধ
55	SSA1622729	নাম : নিরুপ দাস পিতার নাম: নির্মল কুমার দাস বাড়ির নং : n0263 বয়স : 31 লিঙ্গ : পুরুষ	ফটো উপলব্ধ	56	MTK3341419	নাম : বিউটি দাস স্বামীর নাম: নির্মল দাস বাড়ির নং : n0260 বয়স : 45 লিঙ্গ : মহিলা	ফটো উপলব্ধ	57	IHM2505808	নাম : রোহন দাস পিতার নাম: মানিক লাল দাস বাড়ির নং : এন000 বয়স : 30 লিঙ্গ : পুরুষ	ফটো উপলব্ধ
58	SSA1504513	নাম : শ্রাবনী দাস পিতার নাম: সুরত দাস বাড়ির নং : n0128 বয়স : 33 লিঙ্গ : মহিলা	ফটো উপলব্ধ	59	SSA2427870	নাম : নির্মল দাস পিতার নাম: রমেশ দাস বাড়ির নং : n0262 বয়স : 65 লিঙ্গ : পুরুষ	ফটো উপলব্ধ	60	SSA2427946	নাম : নমিতা দাস স্বামীর নাম: সুরত দাস বাড়ির নং : n0128 বয়স : 53 লিঙ্গ : মহিলা	ফটো উপলব্ধ

61	NRC1525138	ফটো উপলব্ধ	62	SSA1278787	ফটো উপলব্ধ	63	MTK2507481	ফটো উপলব্ধ
নাম : সঞ্জিতা দাস স্বামীর নাম: মিলন দাস বাড়ির নং : n0280 বয়স : 29 লিঙ্গ : মহিলা			নাম : মহুয়া সরকার(বিশ্বাস) স্বামীর নাম: স্বপন সরকার বাড়ির নং : n0133 বয়স : 41 লিঙ্গ : মহিলা			নাম : গণেশ দাস পিতার নাম: বাসুদেব দাস বাড়ির নং : n0133 বয়স : 44 লিঙ্গ : পুরুষ		
64	MTK2507473	ফটো উপলব্ধ	65	MTK1830462	ফটো উপলব্ধ	66	MTK1830355	ফটো উপলব্ধ
নাম : কার্তিক দাস পিতার নাম: বাসুদেব দাস বাড়ির নং : n0133 বয়স : 44 লিঙ্গ : পুরুষ			নাম : মিলন দাস পিতার নাম: বাসুদেব দাস বাড়ির নং : n0133 বয়স : 46 লিঙ্গ : পুরুষ			নাম : উত্তম দাস পিতার নাম: বাসুদেব দাস বাড়ির নং : n0133 বয়স : 48 লিঙ্গ : পুরুষ		
67	CRZ2605830	ফটো উপলব্ধ	68	WB/12/080/576085	ফটো উপলব্ধ	69	MTK2835791	ফটো উপলব্ধ
নাম : রুস্পা দাস স্বামীর নাম: গোপাল দাস বাড়ির নং : n0133 বয়স : 44 লিঙ্গ : মহিলা			নাম : পারুল দাস স্বামীর নাম: বাসুদেব দাস বাড়ির নং : n0133 বয়স : 68 লিঙ্গ : মহিলা			নাম : বাসুদেব দাস পিতার নাম: মনোরঞ্জন দাস বাড়ির নং : n0133 বয়স : 83 লিঙ্গ : পুরুষ		
70	SSA1504125	ফটো উপলব্ধ	71	WB/12/080/576014	ফটো উপলব্ধ	72	SSA2171601	ফটো উপলব্ধ
নাম : রমেশ চন্দ্র রায় পিতার নাম: প্রফুল্ল কুমার রায় বাড়ির নং : n0128 বয়স : 57 লিঙ্গ : পুরুষ			নাম : অনিতা দাস স্বামীর নাম: কানাই দাস বাড়ির নং : n0127 বয়স : 63 লিঙ্গ : মহিলা			নাম : বৈশাখী দাস পিতার নাম: অরুণ দাস বাড়ির নং : n0303 বয়স : 31 লিঙ্গ : মহিলা		
73	IHM1431337	ফটো উপলব্ধ	74	DKN2537355	ফটো উপলব্ধ	75	SSA2745487	ফটো উপলব্ধ
নাম : ময়ূখ দাস পিতার নাম: মানিক লাল দাস বাড়ির নং : এন000 বয়স : 34 লিঙ্গ : পুরুষ			নাম : মানিক লাল দাস পিতার নাম: চীত্তরঞ্জন দাস বাড়ির নং : এন0000 বয়স : 74 লিঙ্গ : পুরুষ			নাম : মৌমিতা দাস পিতার নাম: নির্মল দাস বাড়ির নং : n0262 বয়স : 21 লিঙ্গ : মহিলা		
76	SSA2785848	ফটো উপলব্ধ	77	THC1775543	ফটো উপলব্ধ	78	SSA2352243	ফটো উপলব্ধ
নাম : স্বপন সরকার পিতার নাম: দুলাল সরকার বাড়ির নং : n0133 বয়স : 46 লিঙ্গ : পুরুষ			নাম : জয়ীতা দাস স্বামীর নাম: কৃষ্ণ মন্ডল বাড়ির নং : মশাড়া বয়স : 28 লিঙ্গ : মহিলা			নাম : কানাই লাল দাস পিতার নাম: শরণ দাস বাড়ির নং : n0127 বয়স : 71 লিঙ্গ : পুরুষ		
79	SSA2400828	ফটো উপলব্ধ	80	SSA2427953	ফটো উপলব্ধ	81	XCZ2473205	ফটো উপলব্ধ
নাম : গোপাল দাস পিতার নাম: বাসুদেব দাস বাড়ির নং : n0133 বয়স : 50 লিঙ্গ : পুরুষ			নাম : সুব্রত দাস পিতার নাম: অমল্য দাস বাড়ির নং : n0128 বয়স : 63 লিঙ্গ : পুরুষ			নাম : রেভা বিশ্বাস স্বামীর নাম: বিশ্বাস কৃষ্ণ বিশ্বাস বাড়ির নং : 122 বয়স : 55 লিঙ্গ : মহিলা		
82	DKN3041704	ফটো উপলব্ধ	83	SSA2347573	ফটো উপলব্ধ	84	SSA2726859	ফটো উপলব্ধ
নাম : তপতী দাস স্বামীর নাম: মানিক লাল দাস বাড়ির নং : এন000 বয়স : 60 লিঙ্গ : মহিলা			নাম : সন্ধ্যারানি দে স্বামীর নাম: রবীন্দ্রনাথ দে বাড়ির নং : n0109 বয়স : 68 লিঙ্গ : মহিলা			নাম : সুব্রত বিশ্বাস পিতার নাম: বিশ্বাস কৃষ্ণ বিশ্বাস বাড়ির নং : N001 PART130 বয়স : 29 লিঙ্গ : পুরুষ		
85	SSA2614642	ফটো উপলব্ধ	86	RHC1895119	ফটো উপলব্ধ	87	SSA2171528	ফটো উপলব্ধ
নাম : সাগর বিশ্বাস পিতার নাম: সুধা বিশ্বাস বাড়ির নং : N001 PART130 বয়স : 26 লিঙ্গ : পুরুষ			নাম : নির্মল রায় পিতার নাম: মিরাজন রায় বাড়ির নং : n0001 part no-130 বয়স : 34 লিঙ্গ : পুরুষ			নাম : অঙ্কিতা দে পিতার নাম: অমল কৃষ্ণ দে বাড়ির নং : n0295 বয়স : 26 লিঙ্গ : মহিলা		
88	WB/12/080/576811	ফটো উপলব্ধ	89	MTK3109402	ফটো উপলব্ধ	90	SSA2328243	ফটো উপলব্ধ
নাম : মীরা দে স্বামীর নাম: পবিত্র দে বাড়ির নং : n0118 বয়স : 68 লিঙ্গ : মহিলা			নাম : উলি দে স্বামীর নাম: রনজিত দে বাড়ির নং : n0111 বয়স : 45 লিঙ্গ : মহিলা			নাম : রণজীত দে পিতার নাম: উষাকান্ত দে বাড়ির নং : n0111 বয়স : 56 লিঙ্গ : পুরুষ		

91	SSA1174937	নাম : দীপা রায় স্বামীর নাম: গোবিন্দ রায় বাড়ির নং : n0106 বয়স : 36 লিঙ্গ : মহিলা	ফটো উপলব্ধ	92	MTK2835833	নাম : গোবিন্দ বায় পিতার নাম: মদন বায় বাড়ির নং : n0106 বয়স : 40 লিঙ্গ : পুরুষ	ফটো উপলব্ধ	93	SSA1278720	নাম : শুভাশীষ দে পিতার নাম: সৌমেন দে বাড়ির নং : n0106 বয়স : 35 লিঙ্গ : পুরুষ	ফটো উপলব্ধ
94	WB/12/080/576728	নাম : সুদেষ্কা দে স্বামীর নাম: সৌমেন দে বাড়ির নং : n0106 বয়স : 58 লিঙ্গ : মহিলা	ফটো উপলব্ধ	95	MTK2836807	নাম : পান্না রাণী বাল্লা স্বামীর নাম: সুবল বাল্লা বাড়ির নং : n0093 বয়স : 42 লিঙ্গ : মহিলা	ফটো উপলব্ধ	96	WB/12/080/576243	নাম : শংকর দে পিতার নাম: নরেন্দ্রনাথ দে বাড়ির নং : n0093 বয়স : 57 লিঙ্গ : পুরুষ	ফটো উপলব্ধ
97	WB/11/076/060702	নাম : অদিতি দে স্বামীর নাম: অমলকৃষ্ণ দে বাড়ির নং : n0018 বয়স : 50 লিঙ্গ : মহিলা	ফটো উপলব্ধ	98	WB/12/080/576414	নাম : অমল কৃষ্ণ দে পিতার নাম: চিত্তরঞ্জন দে বাড়ির নং : n0018 বয়স : 63 লিঙ্গ : পুরুষ	ফটো উপলব্ধ	99	SSA1278464	নাম : টুঙ্গা দে(রাহা) স্বামীর নাম: প্রহ্লাদ দে বাড়ির নং : n0010 বয়স : 39 লিঙ্গ : মহিলা	ফটো উপলব্ধ
100	WB/12/080/576586	নাম : প্রহ্লাদ দে পিতার নাম: সুবোধ দে বাড়ির নং : n0010 বয়স : 51 লিঙ্গ : পুরুষ	ফটো উপলব্ধ	101	SSA1278472	নাম : মুন্না দে(সেন) স্বামীর নাম: প্রদীপ দে বাড়ির নং : n0010 বয়স : 38 লিঙ্গ : মহিলা	ফটো উপলব্ধ	102	SSA2865426	নাম : প্রদীপ কুমার দে পিতার নাম: সুবোধ দে বাড়ির নং : n0010 বয়স : 53 লিঙ্গ : পুরুষ	ফটো উপলব্ধ
103	WB/12/080/576519	নাম : শচিরানী দে স্বামীর নাম: সুবোধ দে বাড়ির নং : n0010 বয়স : 86 লিঙ্গ : মহিলা	ফটো উপলব্ধ	104	MTK3322708	নাম : অমিত কুমার দে পিতার নাম: নন্দ কুমার দে বাড়ির নং : n0177 বয়স : 49 লিঙ্গ : পুরুষ	ফটো উপলব্ধ	105	SSA2241115	নাম : রাজদীপ দে পিতার নাম: রঞ্জিত দে বাড়ির নং : এন0111 বয়স : 25 লিঙ্গ : পুরুষ	ফটো উপলব্ধ
106	MTK2836971	নাম : অর্পিতা দে পিতার নাম: রবীন্দ্রনাথ দে বাড়ির নং : n0109 বয়স : 39 লিঙ্গ : মহিলা	ফটো উপলব্ধ	107	SSA2347565	নাম : রবীন্দ্রনাথ দে পিতার নাম: ক্ষিরোদচন্দ্র দে বাড়ির নং : n0109 বয়স : 79 লিঙ্গ : পুরুষ	ফটো উপলব্ধ	108	WB/12/080/609533	নাম : নুপেন টিকাদার পিতার নাম: নিখীল টিকাদার বাড়ির নং : 009 পার্ট নং 130 বয়স : 56 লিঙ্গ : পুরুষ	ফটো উপলব্ধ
109	MTK3325818	নাম : সীমা টিকাদার(বিশ্বাস) স্বামীর নাম: নুপেন টিকাদার বাড়ির নং : 009 পার্ট নং 130 বয়স : 46 লিঙ্গ : মহিলা	ফটো উপলব্ধ	110	SSA2611309	নাম : তানিসা টিকাদার পিতার নাম: নুপেন টিকাদার বাড়ির নং : 009 পার্ট নং 130 বয়স : 23 লিঙ্গ : মহিলা	ফটো উপলব্ধ	111	SSA2795060	নাম : সৌভিক দে পিতার নাম: শংকর দে বাড়ির নং : এন0093 পার্ট 130 বয়স : 21 লিঙ্গ : পুরুষ	ফটো উপলব্ধ
112	MTK2507663	নাম : প্রণব দে পিতার নাম: সুবোধ দে বাড়ির নং : n0008 বয়স : 46 লিঙ্গ : পুরুষ	ফটো উপলব্ধ	113	SSA2230886	নাম : সঙ্গীতা টিকাদার পিতার নাম: নুপেন টিকাদার বাড়ির নং : 009 পার্ট নং 130 বয়স : 25 লিঙ্গ : মহিলা	ফটো উপলব্ধ	114	SSA2724912	নাম : পার্থ প্রতীম দে পিতার নাম: পবিত্র দে বাড়ির নং : n0118 বয়স : 55 লিঙ্গ : পুরুষ	ফটো উপলব্ধ
115	MTK3227386	নাম : পার্থ দে পিতার নাম: রবীন্দ্রনাথ দে বাড়ির নং : n0109 বয়স : 37 লিঙ্গ : পুরুষ	ফটো উপলব্ধ	116	SSA1181999	নাম : মাধবী দে(দাস) স্বামীর নাম: প্রনব দে বাড়ির নং : n0244 বয়স : 35 লিঙ্গ : মহিলা	ফটো উপলব্ধ	117	SSA1763903	নাম : মৌসুমী দে(মিস্ত্রী) স্বামীর নাম: বিশ্বজিৎ দে বাড়ির নং : n0230 বয়স : 33 লিঙ্গ : মহিলা	ফটো উপলব্ধ
118	SSA1504166	নাম : সায়েন নন্দী পিতার নাম: রবীন্দ্রনাথ নন্দী বাড়ির নং : n0137 বয়স : 33 লিঙ্গ : পুরুষ	ফটো উপলব্ধ	119	SSA1385632	নাম : দুলালী (সরকরা) পন্ডিড স্বামীর নাম: দীপক পন্ডিড বাড়ির নং : n0137 বয়স : 34 লিঙ্গ : মহিলা	ফটো উপলব্ধ	120	WB/12/080/576679	নাম : স্বপ্না নন্দী স্বামীর নাম: রবীন্দ্র নাথ নন্দী বাড়ির নং : n0137 বয়স : 60 লিঙ্গ : মহিলা	ফটো উপলব্ধ

121	MTK0056101	নাম : রথীন্দ্র নাথ নন্দী পিতার নাম: মনীন্দ্রনাথ নন্দী বাড়ির নং : n0137 বয়স : 73 লিঙ্গ : পুরুষ	ফটো উপলব্ধ	122	SSA2111458	নাম : হারানী পাণ্ডে স্বামীর নাম: সন্তোষ পাণ্ডে বাড়ির নং : n0268 বয়স : 44 লিঙ্গ : মহিলা	ফটো উপলব্ধ	123	SSA2026102	নাম : রুমালী সরকার(দাস) স্বামীর নাম: উজ্জ্বল সরকার বাড়ির নং : n0138 বয়স : 30 লিঙ্গ : মহিলা	ফটো উপলব্ধ
124	SSA2616589	নাম : রোহন ব্রহ্ম পিতার নাম: রঞ্জন কুমার ব্রহ্ম বাড়ির নং : এন0138 বয়স : 24 লিঙ্গ : পুরুষ	ফটো উপলব্ধ	125	DDZ2842060	নাম : টুম্পা ব্রহ্ম স্বামীর নাম: রক্তিম ব্রহ্ম বাড়ির নং : n0138 বয়স : 38 লিঙ্গ : মহিলা	ফটো উপলব্ধ	126	WB/12/080/576227	নাম : রক্তিম ব্রহ্ম পিতার নাম: রমেন্দ্রনাথ ব্রহ্ম বাড়ির নং : n0138 বয়স : 51 লিঙ্গ : পুরুষ	ফটো উপলব্ধ
127	WB/12/080/576422	নাম : রঞ্জন কুমার ব্রহ্ম পিতার নাম: রমেন্দ্রনাথ ব্রহ্ম বাড়ির নং : n0138 বয়স : 57 লিঙ্গ : পুরুষ	ফটো উপলব্ধ	128	MTK2508042	নাম : ছবি ব্রহ্ম স্বামীর নাম: রঞ্জন কুমার ব্রহ্ম বাড়ির নং : n0138 বয়স : 50 লিঙ্গ : মহিলা	ফটো উপলব্ধ	129	SSA2737617	নাম : দ্বিজেন্দ্র নাথ ব্রহ্ম পিতার নাম: দেবেন্দ্র ব্রহ্ম বাড়ির নং : n0138 বয়স : 75 লিঙ্গ : পুরুষ	ফটো উপলব্ধ
130	SSA2026052	নাম : শেখর বল পিতার নাম: উত্তম বল বাড়ির নং : n0248 বয়স : 48 লিঙ্গ : পুরুষ	ফটো উপলব্ধ	131	SSA2026060	নাম : পুষ্প বল স্বামীর নাম: শেখর বল বাড়ির নং : n0249 বয়স : 37 লিঙ্গ : মহিলা	ফটো উপলব্ধ	132	SSA1626456	নাম : বাবুল বল্লভ পিতার নাম: সুকদেব বল্লভ বাড়ির নং : n0004 বয়স : 31 লিঙ্গ : পুরুষ	ফটো উপলব্ধ
133	SSA2694834	নাম : মৌমীতা বল্লভ পিতার নাম: উত্তম বল্লভ বাড়ির নং : এন0017 বয়স : 22 লিঙ্গ : মহিলা	ফটো উপলব্ধ	134	MTK0055780	নাম : রেখারানী বল্লভ স্বামীর নাম: উত্তম বল্লভ বাড়ির নং : n0035 বয়স : 53 লিঙ্গ : মহিলা	ফটো উপলব্ধ	135	MTK3227360	নাম : উত্তম বল্লভ পিতার নাম: সুধন্য বল্লভ বাড়ির নং : n0017 বয়স : 56 লিঙ্গ : পুরুষ	ফটো উপলব্ধ
136	MTK3322583	নাম : সুশান্ত বল্লভ পিতার নাম: সুকদেব বল্লভ বাড়ির নং : n0004 বয়স : 37 লিঙ্গ : পুরুষ	ফটো উপলব্ধ	137	MTK0055178	নাম : লিবু রানী বল্লভ স্বামীর নাম: সুকদেব বল্লভ বাড়ির নং : n0002 বয়স : 55 লিঙ্গ : মহিলা	ফটো উপলব্ধ	138	SSA1450196	নাম : কানন বালু বসু স্বামীর নাম: দেবেন্দ্রনাথ বসু বাড়ির নং : n0126 বয়স : 67 লিঙ্গ : মহিলা	ফটো উপলব্ধ
139	SSA1504380	নাম : বিধান চন্দ্র বসু পিতার নাম: দেবেন্দ্রনাথ বসু বাড়ির নং : n0126 বয়স : 39 লিঙ্গ : পুরুষ	ফটো উপলব্ধ	140	SSA1385004	নাম : তুষার কান্তি দাস পিতার নাম: নিরঞ্জন দাস বাড়ির নং : n0126 বয়স : 56 লিঙ্গ : পুরুষ	ফটো উপলব্ধ	141	WB/12/080/576071	নাম : শিপ্রারানী দাস স্বামীর নাম: অরুণকান্তি দাস বাড়ির নং : n0126 বয়স : 55 লিঙ্গ : মহিলা	ফটো উপলব্ধ
142	WB/12/080/576664	নাম : অরুণকান্তি দাস পিতার নাম: নিরঞ্জন দাস বাড়ির নং : n0126 বয়স : 58 লিঙ্গ : পুরুষ	ফটো উপলব্ধ	143	WB/12/080/576073	নাম : শেফালী দাস স্বামীর নাম: রবীন্দ্রনাথ দাস বাড়ির নং : n0126 বয়স : 59 লিঙ্গ : মহিলা	ফটো উপলব্ধ	144	MTK2835767	নাম : রবীন্দ্রনাথ দাস পিতার নাম: নিরঞ্জন দাস বাড়ির নং : n0126 বয়স : 63 লিঙ্গ : পুরুষ	ফটো উপলব্ধ
145	MTK2507531	নাম : অর্পিতা দাস স্বামীর নাম: তুষার কান্তি দাস বাড়ির নং : n0126 বয়স : 53 লিঙ্গ : মহিলা	ফটো উপলব্ধ	146	WB/12/080/576078	নাম : মিঠুরানী দাস স্বামীর নাম: তাপসকান্তি দাস বাড়ির নং : n0126 বয়স : 56 লিঙ্গ : মহিলা	ফটো উপলব্ধ	147	SSA1504505	নাম : তনয় দাস পিতার নাম: তুষার কান্তি দাস বাড়ির নং : n0126 বয়স : 33 লিঙ্গ : পুরুষ	ফটো উপলব্ধ
148	SSA1504604	নাম : কৌন্তভ দাস মায়ের নাম: মিঠুরানী দাস বাড়ির নং : n0126 বয়স : 33 লিঙ্গ : পুরুষ	ফটো উপলব্ধ	149	SSA2674489	নাম : বৈশাখী বসু দেবনাথ স্বামীর নাম: বিধান চন্দ্র বসু বাড়ির নং : এন0126 বয়স : 40 লিঙ্গ : মহিলা	ফটো উপলব্ধ	150	SSA2111144	নাম : ছবি রানী দত্ত(দাস) স্বামীর নাম: সুবল দত্ত বাড়ির নং : n0126 বয়স : 47 লিঙ্গ : মহিলা	ফটো উপলব্ধ

151	SSA2026201	ফটো উপলব্ধ	152	SSA2026227	ফটো উপলব্ধ	153	MTK3322906	ফটো উপলব্ধ
নাম : রতন বালা পিতার নাম: শিশির বালা বাড়ির নং : n0108 বয়স : 28 লিঙ্গ : পুরুষ			নাম : নন্দিতা বালা পিতার নাম: সুমন্ত বালা বাড়ির নং : n0095 বয়স : 28 লিঙ্গ : মহিলা			নাম : সাধনা বালা পিতার নাম: শৈলেন বালা বাড়ির নং : n0081 বয়স : 36 লিঙ্গ : মহিলা		
154	SSA2111326	ফটো উপলব্ধ	155	SSA2111177	ফটো উপলব্ধ	156	WB/23/109/096335	ফটো উপলব্ধ
নাম : দীপা বালা পিতার নাম: পরিমল বালা বাড়ির নং : n0105 বয়স : 27 লিঙ্গ : মহিলা			নাম : পিনু বালা পিতার নাম: সঞ্জিত বালা বাড়ির নং : n0102 বয়স : 27 লিঙ্গ : পুরুষ			নাম : স্বর্ণা বালা স্বামীর নাম: সুক বালা বাড়ির নং : n0095 বয়স : 43 লিঙ্গ : মহিলা		
157	SSA2026193	ফটো উপলব্ধ	158	SSA2797850	ফটো উপলব্ধ	159	SSA2798817	ফটো উপলব্ধ
নাম : কুমা বালা স্বামীর নাম: অসিত বালা বাড়ির নং : n0108 বয়স : 38 লিঙ্গ : মহিলা			নাম : সৌরভ বিশ্বাস পিতার নাম: সত্যজি বিশ্বাস বাড়ির নং : এন0001 বয়স : 20 লিঙ্গ : পুরুষ			নাম : অনিমেশ বালা পিতার নাম: অনিল বালা বাড়ির নং : n0077 বয়স : 61 লিঙ্গ : পুরুষ		
160	SSA1387307	ফটো উপলব্ধ	161	SSA2776250	ফটো উপলব্ধ	162	SSA2026086	ফটো উপলব্ধ
নাম : রতন বালা পিতার নাম: রমেশ বালা বাড়ির নং : n0274 বয়স : 47 লিঙ্গ : পুরুষ			নাম : উত্তম মন্ডল পিতার নাম: অশোক মন্ডল বাড়ির নং : এন001 বয়স : 31 লিঙ্গ : পুরুষ			নাম : কুমা বালা স্বামীর নাম: অক্ষয় বালা বাড়ির নং : n0095 বয়স : 35 লিঙ্গ : মহিলা		
163	SSA1764182	ফটো উপলব্ধ	164	SSA2026045	ফটো উপলব্ধ	165	SSA2241156	ফটো উপলব্ধ
নাম : রাজহীপ বালা পিতার নাম: রঞ্জিত বালা বাড়ির নং : n0080 বয়স : 30 লিঙ্গ : পুরুষ			নাম : নিপা বালা(বৈধবা) স্বামীর নাম: বিজয় বালা বাড়ির নং : n0095 বয়স : 29 লিঙ্গ : মহিলা			নাম : মৌসুমী বালা পিতার নাম: হিমাংশু বালা বাড়ির নং : এন0087 বয়স : 25 লিঙ্গ : মহিলা		
166	SSA2241198	ফটো উপলব্ধ	167	SSA2497584	ফটো উপলব্ধ	168	SSA2629855	ফটো উপলব্ধ
নাম : সন্তোষী বালা বাইন স্বামীর নাম: গোবিন্দ কুমার বালা বাড়ির নং : এন0098 বয়স : 27 লিঙ্গ : মহিলা			নাম : সৌরভ ব্যানার্জী পিতার নাম: প্রকাশ ব্যানার্জী বাড়ির নং : n0185 বয়স : 26 লিঙ্গ : পুরুষ			নাম : রুদ্র সরকার পিতার নাম: রিপন সরকার বাড়ির নং : এন001 বয়স : 23 লিঙ্গ : পুরুষ		
169	SSA2616456	ফটো উপলব্ধ	170	WB/12/080/576745	ফটো উপলব্ধ	171	SSA1385129	ফটো উপলব্ধ
নাম : পরিতোষ বিশ্বাস পিতার নাম: দয়মায বিশ্বাস বাড়ির নং : এন001 বয়স : 39 লিঙ্গ : পুরুষ			নাম : চপলা বালা স্বামীর নাম: অমর বালা বাড়ির নং : n0112 বয়স : 83 লিঙ্গ : মহিলা			নাম : প্রশান্ত বালা পিতার নাম: শিশির বালা বাড়ির নং : n0108 বয়স : 34 লিঙ্গ : পুরুষ		
172	MTK2836757	ফটো উপলব্ধ	173	WB/12/080/576081	ফটো উপলব্ধ	174	WB/12/080/576135	ফটো উপলব্ধ
নাম : সুশান্ত বালা পিতার নাম: শিশির বালা বাড়ির নং : n0108 বয়স : 40 লিঙ্গ : পুরুষ			নাম : মঞ্জু বালা স্বামীর নাম: শিশির বালা বাড়ির নং : n0108 বয়স : 54 লিঙ্গ : মহিলা			নাম : শিশির বালা পিতার নাম: শ্রীপতি বালা বাড়ির নং : n0108 বয়স : 73 লিঙ্গ : পুরুষ		
175	MTK2836039	ফটো উপলব্ধ	176	WB/12/080/576208	ফটো উপলব্ধ	177	WB/12/080/576344	ফটো উপলব্ধ
নাম : স্বপন বালা পিতার নাম: রমেশ বালা বাড়ির নং : n0105 বয়স : 45 লিঙ্গ : পুরুষ			নাম : সুযমা বালা স্বামীর নাম: কিরণচন্দ্র বালা বাড়ির নং : n0116 বয়স : 83 লিঙ্গ : মহিলা			নাম : কানাই বালা পিতার নাম: কিরণচন্দ্র বালা বাড়ির নং : n0116 বয়স : 57 লিঙ্গ : পুরুষ		
178	MTK2836021	ফটো উপলব্ধ	179	WB/12/080/576632	ফটো উপলব্ধ	180	WB/12/080/576082	ফটো উপলব্ধ
নাম : তাপসী বালা স্বামীর নাম: পরিমল বালা বাড়ির নং : n0105 বয়স : 44 লিঙ্গ : মহিলা			নাম : পরিমল বালা পিতার নাম: রমেশ বালা বাড়ির নং : n0105 বয়স : 52 লিঙ্গ : পুরুষ			নাম : প্রমীলা বালা স্বামীর নাম: বলাই বালা বাড়ির নং : n0104 বয়স : 63 লিঙ্গ : মহিলা		

181 নাম : বলাই বালা পিতার নাম: অবিনাশ বালা বাড়ির নং : n0104 বয়স : 71 লিঙ্গ : পুরুষ	WB/12/080/576179	ফটো উপলব্ধ	182 নাম : বিশ্বজিৎ বালা পিতার নাম: রনজিত বালা বাড়ির নং : n0103 বয়স : 38 লিঙ্গ : পুরুষ	MTK3213428	ফটো উপলব্ধ	183 নাম : মমতা বালা স্বামীর নাম: রনজিত বালা বাড়ির নং : n0103 বয়স : 51 লিঙ্গ : মহিলা	SSA2912095	ফটো উপলব্ধ
184 নাম : রনজিত বালা পিতার নাম: সুরেন্দ্র বালা বাড়ির নং : n0103 বয়স : 61 লিঙ্গ : পুরুষ	WB/12/080/576678	ফটো উপলব্ধ	185 নাম : সমীরন বালা পিতার নাম: সঞ্জিৎ বালা বাড়ির নং : n0102 বয়স : 30 লিঙ্গ : পুরুষ	SSA1764109	ফটো উপলব্ধ	186 নাম : সুমিত্রা বালা স্বামীর নাম: সঞ্জিত বালা বাড়ির নং : n0102 বয়স : 49 লিঙ্গ : মহিলা	WB/12/080/576063	ফটো উপলব্ধ
187 নাম : সঞ্জিত বালা পিতার নাম: হরিপদ বালা বাড়ির নং : n0102 বয়স : 55 লিঙ্গ : পুরুষ	WB/12/080/576383	ফটো উপলব্ধ	188 নাম : ছবি বালা স্বামীর নাম: হরিপদ বালা বাড়ির নং : n0102 বয়স : 73 লিঙ্গ : মহিলা	WB/12/080/576027	ফটো উপলব্ধ	189 নাম : গোবিন্দ কুমার বালা মায়ের নাম: মালতী বালা বাড়ির নং : n0098 বয়স : 42 লিঙ্গ : পুরুষ	MTK2623403	ফটো উপলব্ধ
190 নাম : মালতী বালা স্বামীর নাম: গোপাল বালা বাড়ির নং : n0098 বয়স : 70 লিঙ্গ : মহিলা	WB/12/080/576287	ফটো উপলব্ধ	191 নাম : মাধুরী বালা স্বামীর নাম: বিশ্বজিৎ বালা বাড়ির নং : n0097 বয়স : 41 লিঙ্গ : মহিলা	CDK2701811	ফটো উপলব্ধ	192 নাম : সুরজিৎ বালা পিতার নাম: জগদীশ বালা বাড়ির নং : n0097 বয়স : 38 লিঙ্গ : পুরুষ	SSA1504257	ফটো উপলব্ধ
193 নাম : বিশ্বজিত বালা পিতার নাম: জগদীশ বালা বাড়ির নং : n0097 বয়স : 42 লিঙ্গ : পুরুষ	MTK2835940	ফটো উপলব্ধ	194 নাম : অনামিকা বিশ্বাস স্বামীর নাম: অনুপ বিশ্বাস বাড়ির নং : n0096 বয়স : 41 লিঙ্গ : মহিলা	MTK2835916	ফটো উপলব্ধ	195 নাম : অলোক বালা পিতার নাম: অনাথ বালা বাড়ির নং : n0096 বয়স : 37 লিঙ্গ : পুরুষ	MTK3322591	ফটো উপলব্ধ
196 নাম : উন্নতি বালা স্বামীর নাম: অনাথ বালা বাড়ির নং : n0096 বয়স : 68 লিঙ্গ : মহিলা	WB/12/080/576709	ফটো উপলব্ধ	197 নাম : অনাথ বালা পিতার নাম: ভূপেন্দ্র বালা বাড়ির নং : n0096 বয়স : 73 লিঙ্গ : পুরুষ	WB/12/080/576134	ফটো উপলব্ধ	198 নাম : সুবল বালা পিতার নাম: সুধীর বালা বাড়ির নং : n0095 বয়স : 45 লিঙ্গ : পুরুষ	MTK1851351	ফটো উপলব্ধ
199 নাম : সুখ বালা পিতার নাম: সুধীর বালা বাড়ির নং : n0095 বয়স : 53 লিঙ্গ : পুরুষ	WB/12/080/576463	ফটো উপলব্ধ	200 নাম : শিল্পী বালা স্বামীর নাম: সুমন্ত বালা বাড়ির নং : n0095 বয়স : 53 লিঙ্গ : মহিলা	WB/12/080/576750	ফটো উপলব্ধ	201 নাম : সুমন্ত বালা পিতার নাম: সুধীর বালা বাড়ির নং : n0095 বয়স : 61 লিঙ্গ : পুরুষ	WB/12/080/576734	ফটো উপলব্ধ
202 নাম : সুজয় বালা পিতার নাম: সুভাষ বালা বাড়ির নং : n0095 বয়স : 30 লিঙ্গ : পুরুষ	SSA1891365	ফটো উপলব্ধ	203 নাম : বিজয় বালা পিতার নাম: সুভাষ বালা বাড়ির নং : n0095 বয়স : 35 লিঙ্গ : পুরুষ	SSA1626696	ফটো উপলব্ধ	204 নাম : অজয় বালা পিতার নাম: সুভাষ বালা বাড়ির নং : n0095 বয়স : 38 লিঙ্গ : পুরুষ	MTK3213071	ফটো উপলব্ধ
205 নাম : সুভাষ বালা পিতার নাম: সুধীর বালা বাড়ির নং : n0095 বয়স : 68 লিঙ্গ : পুরুষ	WB/12/080/576758	ফটো উপলব্ধ	206 নাম : রিনা বালা স্বামীর নাম: হারাধন বালা বাড়ির নং : n0094 বয়স : 43 লিঙ্গ : মহিলা	MTK2508513	ফটো উপলব্ধ	207 নাম : হারাধন বালা পিতার নাম: অধীর বালা বাড়ির নং : n0094 বয়স : 52 লিঙ্গ : পুরুষ	WB/12/080/576597	ফটো উপলব্ধ
208 নাম : সান্তনা বালা স্বামীর নাম: হিমাংশু বালা বাড়ির নং : n0087 বয়স : 61 লিঙ্গ : মহিলা	WB/12/080/576006	ফটো উপলব্ধ	209 নাম : অমিত বালা পিতার নাম: শচীন্দ্রনাথ বালা বাড়ির নং : n0087 বয়স : 38 লিঙ্গ : পুরুষ	MTK3213303	ফটো উপলব্ধ	210 নাম : শচীন্দ্রনাথ বালা পিতার নাম: সুরেন্দ্রনাথ বালা বাড়ির নং : n0087 বয়স : 71 লিঙ্গ : পুরুষ	WB/12/080/576646	ফটো উপলব্ধ

বিধানসভা নির্বাচনক্ষেত্রের নং, নাম : 91-চাকদহ

ভাগ নং, নাম : 1-মশড়া আংশিক,মশড়া হাসপাতাল হইতে নবপল্লী বটতলা (আংশিক)

211	WB/12/080/576590	SSA2843860	212	SSA2843860	213	MTK2623478
নাম : বিজন কুমার বালা পিতার নাম: সুরেন্দ্র নাথ বালা বাড়ির নং : n0087 বয়স : 56 লিঙ্গ : পুরুষ	ফটো উপলব্ধ	নাম : হিমংগু বালা পিতার নাম: সুরেন্দ্র বালা বাড়ির নং : মশড়া বয়স : 56 লিঙ্গ : পুরুষ	ফটো উপলব্ধ	নাম : বৃন্দাবন বালা পিতার নাম: রমেন্দ্র নাথ বালা বাড়ির নং : n0086 বয়স : 42 লিঙ্গ : পুরুষ	ফটো উপলব্ধ	
214	WB/12/080/576058	SSA1763762	215	WB/12/080/576417	216	SSA1763762
নাম : মঞ্জু বালা স্বামীর নাম: রমেন্দ্রনাথ বালা বাড়ির নং : n0086 বয়স : 63 লিঙ্গ : মহিলা	ফটো উপলব্ধ	নাম : অসিত বালা পিতার নাম: সুরেন্দ্র বালা বাড়ির নং : n0223 বয়স : 62 লিঙ্গ : পুরুষ	ফটো উপলব্ধ	নাম : রমেন্দ্রনাথ বালা পিতার নাম: নরেন্দ্রনাথ বালা বাড়ির নং : n0086 বয়স : 68 লিঙ্গ : পুরুষ	ফটো উপলব্ধ	
Q 217	SSA1626704	WB/15/102/546085	218	WB/15/102/546085	219	WB/12/080/576214
নাম : সুলতা বালা মায়ের নাম: ননীবালা বালা বাড়ির নং : বয়স : 50 লিঙ্গ : মহিলা	ফটো উপলব্ধ	নাম : ননীবালা বালা স্বামীর নাম: জটধর বালা বাড়ির নং : n0185 বয়স : 83 লিঙ্গ : মহিলা	ফটো উপলব্ধ	নাম : শেফালি বালা স্বামীর নাম: ধীরেন্দ্রনাথ বালা বাড়ির নং : n0182 বয়স : 65 লিঙ্গ : মহিলা	ফটো উপলব্ধ	
220	MTK0058305	SSA0566513	221	SSA0566513	222	SSA2840122
নাম : লক্ষ্মী বালা স্বামীর নাম: ঠাকুর বালা বাড়ির নং : n0164 বয়স : 54 লিঙ্গ : মহিলা	ফটো উপলব্ধ	নাম : মাদুরী বালা স্বামীর নাম: বলাই বালা বাড়ির নং : মশড়া বয়স : 46 লিঙ্গ : মহিলা	ফটো উপলব্ধ	নাম : বলাই বালা পিতার নাম: কিরণচন্দ্র বালা বাড়ির নং : মশড়া বয়স : 53 লিঙ্গ : পুরুষ	ফটো উপলব্ধ	
223	WB/12/080/576357	MTK2507762	224	MTK2507762	225	WB/12/080/576147
নাম : রীতা বালা স্বামীর নাম: কানাই বালা বাড়ির নং : n0116 বয়স : 52 লিঙ্গ : মহিলা	ফটো উপলব্ধ	নাম : শংকর বালা পিতার নাম: অনিল বালা বাড়ির নং : n0085 বয়স : 43 লিঙ্গ : পুরুষ	ফটো উপলব্ধ	নাম : বিভা বালা স্বামীর নাম: অনিল বালা বাড়ির নং : n0085 বয়স : 69 লিঙ্গ : মহিলা	ফটো উপলব্ধ	
226	SSA1504091	SSA1385079	227	SSA1385079	228	MTK2836005
নাম : পৌতম বালা পিতার নাম: গোকুল বালা বাড়ির নং : n0082 বয়স : 34 লিঙ্গ : পুরুষ	ফটো উপলব্ধ	নাম : অমল বালা পিতার নাম: বিমল বালা বাড়ির নং : n0030 বয়স : 38 লিঙ্গ : পুরুষ	ফটো উপলব্ধ	নাম : পরিমল বালা পিতার নাম: বিমল বালা বাড়ির নং : n0030 বয়স : 40 লিঙ্গ : পুরুষ	ফটো উপলব্ধ	
229	MTK2835999	MTK2835981	230	MTK2835981	231	MTK2836013
নাম : নির্মল বালা পিতার নাম: বিমল বালা বাড়ির নং : n0030 বয়স : 45 লিঙ্গ : পুরুষ	ফটো উপলব্ধ	নাম : বিমল বালা পিতার নাম: বিমল বালা বাড়ির নং : n0030 বয়স : 68 লিঙ্গ : পুরুষ	ফটো উপলব্ধ	নাম : চায়না বালা স্বামীর নাম: বিমল বালা বাড়ির নং : n0016 বয়স : 58 লিঙ্গ : মহিলা	ফটো উপলব্ধ	
232	WB/12/080/576056	SSA1891316	233	SSA1891316	234	WB/12/080/576153
নাম : রেবা বালা স্বামীর নাম: গোকুল বালা বাড়ির নং : n0082 বয়স : 61 লিঙ্গ : মহিলা	ফটো উপলব্ধ	নাম : অমর বালা পিতার নাম: শৈলেন বালা বাড়ির নং : n0081 বয়স : 32 লিঙ্গ : পুরুষ	ফটো উপলব্ধ	নাম : আরতী বালা স্বামীর নাম: শৈলেন বালা বাড়ির নং : n0081 বয়স : 58 লিঙ্গ : মহিলা	ফটো উপলব্ধ	
235	SSA2806883	WB/12/080/576589	236	WB/12/080/576589	237	SSA1385400
নাম : অপর্ণা বালা স্বামীর নাম: রনজিত বালা বাড়ির নং : n0080 বয়স : 50 লিঙ্গ : মহিলা	ফটো উপলব্ধ	নাম : রনজিত বালা পিতার নাম: নগেন বালা বাড়ির নং : n0080 বয়স : 56 লিঙ্গ : পুরুষ	ফটো উপলব্ধ	নাম : সূর্ণা বালা (রায়) স্বামীর নাম: মানবেন্দ্র বালা বাড়ির নং : n0079 বয়স : 34 লিঙ্গ : মহিলা	ফটো উপলব্ধ	
238	MTK2507796	SSA1174960	239	SSA1174960	240	WB/12/080/576536
নাম : মানবেন্দ্র বালা পিতার নাম: রবীন বালা বাড়ির নং : n0079 বয়স : 43 লিঙ্গ : পুরুষ	ফটো উপলব্ধ	নাম : বীনা বালা স্বামীর নাম: অরবিন্দু বালা বাড়ির নং : n0079 বয়স : 37 লিঙ্গ : মহিলা	ফটো উপলব্ধ	নাম : রবিন বালা পিতার নাম: নরেন্দ্রনাথ বালা বাড়ির নং : n0079 বয়স : 73 লিঙ্গ : পুরুষ	ফটো উপলব্ধ	

241	SSA1504612	ফটো উপলব্ধ	242	SSA0566281	ফটো উপলব্ধ	243	WB/12/080/576700	ফটো উপলব্ধ
নাম : বর্না বাল্য পিতার নাম: অনিমেষ বাল্য বাড়ির নং : n0077 বয়স : 33 লিঙ্গ : মহিলা			নাম : অভিজিৎ বাল্য পিতার নাম: অনিমেষ বাল্য বাড়ির নং : n0077 বয়স : 36 লিঙ্গ : পুরুষ			নাম : মুনাল বাল্য পিতার নাম: অনিল বাল্য বাড়ির নং : n0077 বয়স : 54 লিঙ্গ : পুরুষ		
244	WB/12/080/576193	ফটো উপলব্ধ	245	WB/12/080/576241	ফটো উপলব্ধ	246	SSA2694875	ফটো উপলব্ধ
নাম : প্রভা বাল্য স্বামীর নাম: অনিমেষ বাল্য বাড়ির নং : n0077 বয়স : 54 লিঙ্গ : মহিলা			নাম : কাজলী বাল্য স্বামীর নাম: সুবোধ বাল্য বাড়ির নং : n0076 বয়স : 63 লিঙ্গ : মহিলা			নাম : দীপ বাল্য পিতার নাম: হিমাংশু বাল্য বাড়ির নং : এন0087 বয়স : 22 লিঙ্গ : পুরুষ		
247	SSA2673838	ফটো উপলব্ধ	248	SSA2739118	ফটো উপলব্ধ	249	SSA2727626	ফটো উপলব্ধ
নাম : সুরাজিত বাল্য পিতার নাম: বাল্যই বাল্য বাড়ির নং : 0116 বয়স : 22 লিঙ্গ : পুরুষ			নাম : রিয়া বাল্য পিতার নাম: হারাধন বাল্য বাড়ির নং : পী26 বয়স : 21 লিঙ্গ : মহিলা			নাম : রকি বাল্য পিতার নাম: রতন বাল্য বাড়ির নং : এন005 বয়স : 22 লিঙ্গ : পুরুষ		
250	SSA2629830	ফটো উপলব্ধ	251	SSA2630010	ফটো উপলব্ধ	252	SSA2674240	ফটো উপলব্ধ
নাম : সৌমেন রায় পিতার নাম: মহানন্দ রায় বাড়ির নং : এন001 বয়স : 23 লিঙ্গ : পুরুষ			নাম : ঝুমা রায় পিতার নাম: সাগর রায় বাড়ির নং : এন001 বয়স : 24 লিঙ্গ : মহিলা			নাম : জীত বাল্য পিতার নাম: তাপশ বাল্য বাড়ির নং : ততলা বয়স : 22 লিঙ্গ : পুরুষ		
253	SSA2673879	ফটো উপলব্ধ	254	RQL1493444	ফটো উপলব্ধ	255	SSA1387059	ফটো উপলব্ধ
নাম : সুজন বাল্য পিতার নাম: সুবল বাল্য বাড়ির নং : ততলা বয়স : 22 লিঙ্গ : পুরুষ			নাম : দেবশীষ মল্লিকার পিতার নাম: নরেশ চন্দ্র শান্দ্যকার বাড়ির নং : 0012 PART NO 130 বয়স : 47 লিঙ্গ : পুরুষ			নাম : ঝন্টু বাল্য পিতার নাম: রমেশ বাল্য বাড়ির নং : n001 বয়স : 46 লিঙ্গ : পুরুষ		
256	RHC1895101	ফটো উপলব্ধ	257	MTK2836815	ফটো উপলব্ধ	258	SSA1278712	ফটো উপলব্ধ
নাম : নুপেন রায় পিতার নাম: নিরঞ্জন রায় বাড়ির নং : n0001 part no-130 বয়স : 45 লিঙ্গ : পুরুষ			নাম : অক্ষয় বাল্য পিতার নাম: সুভাষ বাল্য বাড়ির নং : n0095 বয়স : 40 লিঙ্গ : পুরুষ			নাম : সাধন বাল্য পিতার নাম: বল্যই বাল্য বাড়ির নং : n0104 বয়স : 36 লিঙ্গ : পুরুষ		
259	MTK2836914	ফটো উপলব্ধ	260	SSA2790467	ফটো উপলব্ধ	261	SSA2492445	ফটো উপলব্ধ
নাম : ইলা বাল্য স্বামীর নাম: স্বপন বাল্য বাড়ির নং : n0105 বয়স : 40 লিঙ্গ : মহিলা			নাম : রিমি বাল্য পিতার নাম: অনিমেষ বাল্য বাড়ির নং : এন0077 part নং 130 বয়স : 20 লিঙ্গ : মহিলা			নাম : দেবব্রত মন্ডল পিতার নাম: রমেশ মন্ডল বাড়ির নং : n0002 part no-130 বয়স : 57 লিঙ্গ : পুরুষ		
262	SSA1314103	ফটো উপলব্ধ	263	UHG0325688	ফটো উপলব্ধ	264	HLB2070639	ফটো উপলব্ধ
নাম : রত্না বাল্য(কর্ষিকারী) স্বামীর নাম: বিনয় বাল্য বাড়ির নং : n001 বয়স : 38 লিঙ্গ : মহিলা			নাম : রিপা সরকার স্বামীর নাম: হেমন্ত সরকার বাড়ির নং : n0222 part no-130 বয়স : 36 লিঙ্গ : মহিলা			নাম : শংকর পিতার নাম: কল্যাণ আশি বাড়ির নং : 0013 PART NO 130 বয়স : 55 লিঙ্গ : পুরুষ		
265	HLB2070647	ফটো উপলব্ধ	266	WKM1755727	ফটো উপলব্ধ	267	SSA2776391	ফটো উপলব্ধ
নাম : রতনা স্বামীর নাম: শংকর বাড়ির নং : N001 PART130 বয়স : 46 লিঙ্গ : মহিলা			নাম : মঞ্জলী মন্ডল স্বামীর নাম: উত্তম মন্ডল বাড়ির নং : n0105 part no-130 বয়স : 51 লিঙ্গ : মহিলা			নাম : সবিতা বিশ্বাস স্বামীর নাম: কল্যাণ বিশ্বাস বাড়ির নং : এন0005 বয়স : 53 লিঙ্গ : মহিলা		
268	SSA2776359	ফটো উপলব্ধ	269	RHC1981489	ফটো উপলব্ধ	270	ALD2295871	ফটো উপলব্ধ
নাম : লাবনী মন্ডল স্বামীর নাম: উত্তম মন্ডল বাড়ির নং : এন0001 বয়স : 27 লিঙ্গ : মহিলা			নাম : রত্না বাল্য স্বামীর নাম: বিশুজিৎ বাল্য বাড়ির নং : এন0103 বয়স : 29 লিঙ্গ : মহিলা			নাম : মুন্নি বাল্য রাহা স্বামীর নাম: অমিত বাল্য বাড়ির নং : এন0087 বয়স : 24 লিঙ্গ : মহিলা		

271	SSA2743516	ফটো উপলব্ধ	272	SSA2769164	ফটো উপলব্ধ	273	NEY1607001	ফটো উপলব্ধ
নাম : বিডিলা বালা পিতার নাম: বিশ্বজিৎ বালা বাড়ির নং : মশরা বয়স : 21 লিঙ্গ : মহিলা			নাম : লক্ষ্মী মজুমদার স্বামীর নাম: স্বকিন্দ মজুমদার বাড়ির নং : এন00015 বয়স : 42 লিঙ্গ : মহিলা			নাম : প্রিয়াকা মন্ডল স্বামীর নাম: সুরত মন্ডল বাড়ির নং : এন0180 বয়স : 35 লিঙ্গ : মহিলা		
274	SSA2773737	ফটো উপলব্ধ	275	SSA2772648	ফটো উপলব্ধ	276	SSA2752236	ফটো উপলব্ধ
নাম : সঞ্জনা রায় হাজারা স্বামীর নাম: সুরত রায় বাড়ির নং : মশড়া বয়স : 22 লিঙ্গ : মহিলা			নাম : সমর বালা মায়ের নাম: আরতী বালা বাড়ির নং : এন0081 বয়স : 33 লিঙ্গ : পুরুষ			নাম : মধুমিতা বালা স্বামীর নাম: অমর বালা বাড়ির নং : এন0081 পাট130 বয়স : 26 লিঙ্গ : মহিলা		
277	SSA2171486	ফটো উপলব্ধ	278	SSA2629848	ফটো উপলব্ধ	279	SSA2629889	ফটো উপলব্ধ
নাম : জয় বালা পিতার নাম: অনিমেশ বালা বাড়ির নং : n0291 বয়স : 26 লিঙ্গ : পুরুষ			নাম : চৈতী বালা মিত্র স্বামীর নাম: সুজয় বালা বাড়ির নং : এন001 বয়স : 23 লিঙ্গ : মহিলা			নাম : ক্ষমা দত্ত পিতার নাম: পবিত্র দত্ত বাড়ির নং : এন001 বয়স : 24 লিঙ্গ : মহিলা		
280	SSA2823433	ফটো উপলব্ধ	281	SSA2171502	ফটো উপলব্ধ	282	SSA2497535	ফটো উপলব্ধ
নাম : সুচিত্রা বালা পিতার নাম: রম্ভু বালা বাড়ির নং : এন001 বয়স : 24 লিঙ্গ : মহিলা			নাম : অপু বালা পিতার নাম: অরবিন্দ বালা বাড়ির নং : n0293 বয়স : 26 লিঙ্গ : পুরুষ			নাম : পূজা বালা পিতার নাম: সুমন্ত বালা বাড়ির নং : n0102 বয়স : 25 লিঙ্গ : মহিলা		
283	SSA2497626	ফটো উপলব্ধ	284	SSA2497600	ফটো উপলব্ধ	285	SSA2826378	ফটো উপলব্ধ
নাম : রাণা বালা পিতার নাম: কানাই বালা বাড়ির নং : n0116 বয়স : 24 লিঙ্গ : পুরুষ			নাম : দেবশীষ বালা পিতার নাম: পরিমল বালা বাড়ির নং : n0105 বয়স : 25 লিঙ্গ : পুরুষ			নাম : জিৎ বালা পিতার নাম: স্বপন বালা বাড়ির নং : এন0105 বয়স : 20 লিঙ্গ : পুরুষ		
286	SSA2241081	ফটো উপলব্ধ	287	MTK3213253	ফটো উপলব্ধ	288	MTK2999688	ফটো উপলব্ধ
নাম : প্রশান্ত বালা পিতার নাম: হারাধন বালা বাড়ির নং : এন0094 বয়স : 25 লিঙ্গ : পুরুষ			নাম : আনন্দ বালা পিতার নাম: এনাদি বালা বাড়ির নং : 213 বয়স : 41 লিঙ্গ : পুরুষ			নাম : উষা বালা মল্লিক স্বামীর নাম: রতন বালা বাড়ির নং : n0275 বয়স : 43 লিঙ্গ : মহিলা		
289	SSA1696533	ফটো উপলব্ধ	290	SSA2111433	ফটো উপলব্ধ	291	SSA2111417	ফটো উপলব্ধ
নাম : বাবলি বালা রায় স্বামীর নাম: বৃন্দাবন বালা বাড়ির নং : n0271 বয়স : 31 লিঙ্গ : মহিলা			নাম : যুথিকা বালা(বিশ্বাস) স্বামীর নাম: অমল বালা বাড়ির নং : n0267 বয়স : 31 লিঙ্গ : মহিলা			নাম : শুভ বিশ্বাস পিতার নাম: নেপাল বিশ্বাস বাড়ির নং : n0038 বয়স : 27 লিঙ্গ : পুরুষ		
292	SSA2071397	ফটো উপলব্ধ	293	SSA2111318	ফটো উপলব্ধ	294	RQL2040665	ফটো উপলব্ধ
নাম : সুদর্শন বিশ্বাস পিতার নাম: শম্ভু বিশ্বাস বাড়ির নং : n0148 বয়স : 28 লিঙ্গ : পুরুষ			নাম : গোবিন্দ বিশ্বাস পিতার নাম: রেকম বিশ্বাস বাড়ির নং : n0237 বয়স : 33 লিঙ্গ : পুরুষ			নাম : সন্ধ্যা বিশ্বাস স্বামীর নাম: বীরেন্দ্রনাথ বিশ্বাস বাড়ির নং : n0279 বয়স : 65 লিঙ্গ : মহিলা		
295	WB/12/080/576342	ফটো উপলব্ধ	296	SSA2332633	ফটো উপলব্ধ	297	SSA2497667	ফটো উপলব্ধ
নাম : মিহির বিশ্বাস পিতার নাম: নরেন্দ্রনাথ বিশ্বাস বাড়ির নং : n0131 বয়স : 52 লিঙ্গ : পুরুষ			নাম : প্রশান্ত বিশ্বাস পিতার নাম: শিবনাথ বিশ্বাস বাড়ির নং : n0150 বয়স : 62 লিঙ্গ : পুরুষ			নাম : ভূপতি বিশ্বাস পিতার নাম: বীরেন্দ্রনাথ বিশ্বাস বাড়ির নং : মশড়া বয়স : 61 লিঙ্গ : পুরুষ		
298	SSA2627925	ফটো উপলব্ধ	299	SSA2338572	ফটো উপলব্ধ	300	SSA2332658	ফটো উপলব্ধ
নাম : সন্তোষ বিশ্বাস পিতার নাম: জ্যোতিষ বিশ্বাস বাড়ির নং : ইটাপুকুর বয়স : 54 লিঙ্গ : পুরুষ			নাম : যশোদা বিশ্বাস স্বামীর নাম: কার্তিক বিশ্বাস বাড়ির নং : n0107 বয়স : 68 লিঙ্গ : মহিলা			নাম : রেখা বিশ্বাস স্বামীর নাম: প্রশান্ত বিশ্বাস বাড়ির নং : n0150 বয়স : 56 লিঙ্গ : মহিলা		

বিধানসভা নির্বাচনক্ষেত্রের নং, নাম : 91-চাকদহ

ভাগ নং, নাম : 1-মশড়া আংশিক,মশড়া হাসপাতাল হইতে নবপল্লী বটতলা (আংশিক)

301 নাম : নেপাল বিশ্বাস পিতার নাম: ফকির চাঁদ বিশ্বাস বাড়ির নং : n0038 বয়স : 50 লিঙ্গ : পুরুষ	SSA2346963 ফটো উপলব্ধ	Q 302 নাম : অপূর্ব বিশ্বাস পিতার নাম: চিত্ত রঞ্জন বিশ্বাস বাড়ির নং : 122 বয়স : 34 লিঙ্গ : পুরুষ	SSA2279073 ফটো উপলব্ধ	303 নাম : সঞ্জয় বিশ্বাস পিতার নাম: বিজয় কৃষ্ণ বিশ্বাস বাড়ির নং : 122 বয়স : 34 লিঙ্গ : পুরুষ	SSA2279123 ফটো উপলব্ধ
304 নাম : পূজা মন্ডল পিতার নাম: গুণ্ডা মন্ডল বাড়ির নং : n0038 বয়স : 24 লিঙ্গ : মহিলা	SSA2497568 ফটো উপলব্ধ	305 নাম : মৌসুমী বিশ্বাস মায়ের নাম: সুনীল বিশ্বাস বাড়ির নং : এন0279 বয়স : 26 লিঙ্গ : মহিলা	SSA2241172 ফটো উপলব্ধ	306 নাম : জয়ন্তী সর্দার পিতার নাম: গোবিন্দনাথ সর্দার বাড়ির নং : মশড়া আংশিক বয়স : 26 লিঙ্গ : মহিলা	NEY2440998 ফটো উপলব্ধ
307 নাম : প্রিয়ান্বিতা বিশ্বাস মায়ের নাম: সুধমা বিশ্বাস বাড়ির নং : n0110 বয়স : 29 লিঙ্গ : মহিলা	SSA2026169 ফটো উপলব্ধ	308 নাম : বরুন বিশ্বাস পিতার নাম: নিমাই বিশ্বাস বাড়ির নং : n0148 বয়স : 29 লিঙ্গ : পুরুষ	SSA2026177 ফটো উপলব্ধ	309 নাম : ভুবন বালা পিতার নাম: ঠাকুর বালা বাড়ির নং : n0163 বয়স : 27 লিঙ্গ : পুরুষ	SSA2111110 ফটো উপলব্ধ
310 নাম : সঞ্জয় বিশ্বাস পিতার নাম: সত্যেন্দ্রনাথ বিশ্বাস বাড়ির নং : মশড়া বয়স : 54 লিঙ্গ : পুরুষ	SSA2361111 ফটো উপলব্ধ	311 নাম : সাথী বিশ্বাস স্বামীর নাম: কালীশঙ্কর বিশ্বাস বাড়ির নং : এন0129 বয়স : 25 লিঙ্গ : মহিলা	SSA2226348 ফটো উপলব্ধ	312 নাম : মৌসুমী বিশ্বাস পিতার নাম: বিশ্বজিৎ বিশ্বাস বাড়ির নং : এন0148 বয়স : 26 লিঙ্গ : মহিলা	SSA2241149 ফটো উপলব্ধ
313 নাম : ছন্দা বিশ্বাস স্বামীর নাম: বিশ্বাস বিশ্বাস বাড়ির নং : এন0133 বয়স : 41 লিঙ্গ : মহিলা	XYV1099423 ফটো উপলব্ধ	314 নাম : সরমা ওবা বিশ্বাস স্বামীর নাম: সুধেন বিশ্বাস বাড়ির নং : n0134 বয়স : 47 লিঙ্গ : মহিলা	WB/12/080/615160 ফটো উপলব্ধ	315 নাম : সুকান্ত বিশ্বাস পিতার নাম: গোকুল চন্দ্র বিশ্বাস বাড়ির নং : n0131 বয়স : 39 লিঙ্গ : পুরুষ	MTK2997112 ফটো উপলব্ধ
316 নাম : মিনু বিশ্বাস স্বামীর নাম: বিনয় বিশ্বাস বাড়ির নং : n0107 বয়স : 28 লিঙ্গ : মহিলা	SSA2026037 ফটো উপলব্ধ	317 নাম : গনপতি বিশ্বাস পিতার নাম: গুণেন্দ্র নাথ বিশ্বাস বাড়ির নং : n0158 বয়স : 80 লিঙ্গ : পুরুষ	SSA2111151 ফটো উপলব্ধ	318 নাম : সম্পা বিশ্বাস স্বামীর নাম: সুজিত বিশ্বাস বাড়ির নং : এন0150 বয়স : 34 লিঙ্গ : মহিলা	SSA2648111 ফটো উপলব্ধ
319 নাম : সঞ্জয় বিশ্বাস পিতার নাম: জগদীশ বিশ্বাস বাড়ির নং : এন00124 বয়স : 25 লিঙ্গ : পুরুষ	SSA2557080 ফটো উপলব্ধ	320 নাম : শিখা বিশ্বাস পিতার নাম: বিক্রম বিশ্বাস বাড়ির নং : এন000 বয়স : 22 লিঙ্গ : মহিলা	SSA2705192 ফটো উপলব্ধ	321 নাম : পল্লব বিশ্বাস পিতার নাম: উত্তম বিশ্বাস বাড়ির নং : এন0120 বয়স : 32 লিঙ্গ : পুরুষ	SSA2705234 ফটো উপলব্ধ
322 নাম : রাজকুমার বিশ্বাস পিতার নাম: বিজয় বিশ্বাস বাড়ির নং : 009 বয়স : 30 লিঙ্গ : পুরুষ	TFM2382869 ফটো উপলব্ধ	323 নাম : প্রমিলা বিশ্বাস স্বামীর নাম: সুধ বিশ্বাস বাড়ির নং : N001 PART 130 বয়স : 42 লিঙ্গ : মহিলা	SSA2554616 ফটো উপলব্ধ	324 নাম : গৌতম বিশ্বাস পিতার নাম: গৌরাজ বিশ্বাস বাড়ির নং : n0153 বয়স : 43 লিঙ্গ : পুরুষ	SSA1174911 ফটো উপলব্ধ
325 নাম : মানসী বিশ্বাস স্বামীর নাম: প্রবীর কান্তি বিশ্বাস বাড়ির নং : n0158 part no-130 বয়স : 33 লিঙ্গ : মহিলা	RHC1733575 ফটো উপলব্ধ	326 নাম : বিধীকা বিশ্বাস স্বামীর নাম: সুধাংশু বিশ্বাস বাড়ির নং : n0273 বয়স : 41 লিঙ্গ : মহিলা	MTK2836823 ফটো উপলব্ধ	327 নাম : সুভাষ বিশ্বাস পিতার নাম: কালীপদ বিশ্বাস বাড়ির নং : n0001 part no-130 বয়স : 59 লিঙ্গ : পুরুষ	SSA2783595 ফটো উপলব্ধ
328 নাম : কালীশঙ্কর বিশ্বাস পিতার নাম: গৌরাজ বিশ্বাস বাড়ির নং : n0129 বয়স : 40 লিঙ্গ : পুরুষ	MTK2836765 ফটো উপলব্ধ	329 নাম : সুধমা বিশ্বাস স্বামীর নাম: সুরেশ বিশ্বাস বাড়ির নং : n0110 বয়স : 55 লিঙ্গ : মহিলা	SSA2784981 ফটো উপলব্ধ	330 নাম : বাসন্তী বিশ্বাস স্বামীর নাম: সুধীন বিশ্বাস বাড়ির নং : n0121 বয়স : 45 লিঙ্গ : মহিলা	MTK1852243 ফটো উপলব্ধ

331	SSA2299303	ফটো উপলব্ধ	332	SSA2674174	ফটো উপলব্ধ	333	SSA2674208	ফটো উপলব্ধ
নাম : সুধাংশু কুমার বিশ্বাস পিতার নাম: সত্যেন্দ্রনাথ বিশ্বাস বাড়ির নং : n0272 বয়স : 52 লিঙ্গ : পুরুষ			নাম : দেবব্রত বিশ্বাস পিতার নাম: বীরেন বিশ্বাস বাড়ির নং : মশরা বয়স : 22 লিঙ্গ : পুরুষ			নাম : তাপস বিশ্বাস পিতার নাম: সুভাষ বিশ্বাস বাড়ির নং : ততলা বয়স : 22 লিঙ্গ : পুরুষ		
334	SSA2674257	ফটো উপলব্ধ	335	SSA2626752	ফটো উপলব্ধ	336	SSA2171551	ফটো উপলব্ধ
নাম : অমৃত বিশ্বাস পিতার নাম: বীরেশ বিশ্বাস বাড়ির নং : 0237 বয়স : 27 লিঙ্গ : পুরুষ			নাম : বিশাল বিশ্বাস পিতার নাম: সুদহীন বিশ্বাস বাড়ির নং : এন0121 বয়স : 24 লিঙ্গ : পুরুষ			নাম : জ্যোৎস্না দে স্বামীর নাম: শুভাশীষ দে বাড়ির নং : n0298 বয়স : 27 লিঙ্গ : মহিলা		
337	MRC1261205	ফটো উপলব্ধ	338	SSA1763796	ফটো উপলব্ধ	339	MTK2623411	ফটো উপলব্ধ
নাম : রত্না বিশ্বাস পিতার নাম: বৈষ্ণব বিশ্বাস বাড়ির নং : n0305 বয়স : 33 লিঙ্গ : মহিলা			নাম : রীনা বিশ্বাস পিতার নাম: সুনীন্দ্রনাথ বিশ্বাস বাড়ির নং : n0224 বয়স : 31 লিঙ্গ : মহিলা			নাম : দিবাকর বিশ্বাস পিতার নাম: জ্ঞানেন্দ্র নাথ বিশ্বাস বাড়ির নং : n0090 বয়স : 42 লিঙ্গ : পুরুষ		
340	MTK2836195	ফটো উপলব্ধ	341	SSA2616597	ফটো উপলব্ধ	342	SSA2627610	ফটো উপলব্ধ
নাম : কল্পনা বিশ্বাস স্বামীর নাম: গৌরাজ বিশ্বাস বাড়ির নং : n0153 বয়স : 58 লিঙ্গ : মহিলা			নাম : উত্তম বিশ্বাস পিতার নাম: সুকুমার বিশ্বাস বাড়ির নং : এন0120 বয়স : 63 লিঙ্গ : পুরুষ			নাম : অসিত বিশ্বাস পিতার নাম: উত্তম বিশ্বাস বাড়ির নং : এন0168 বয়স : 36 লিঙ্গ : পুরুষ		
343	ZSG2169464	ফটো উপলব্ধ	344	SSA2724631	ফটো উপলব্ধ	345	SSA2724649	ফটো উপলব্ধ
নাম : অংশু বিশ্বাস পিতার নাম: কান্তিক বিশ্বাস বাড়ির নং : N0298 বয়স : 34 লিঙ্গ : পুরুষ			নাম : নুপেন বিশ্বাস পিতার নাম: রাধিকান্ত বিশ্বাস বাড়ির নং : এন2256 বয়স : 36 লিঙ্গ : পুরুষ			নাম : দিপালি বিশ্বাস স্বামীর নাম: নুপেন বিশ্বাস বাড়ির নং : এন2256 বয়স : 34 লিঙ্গ : মহিলা		
346	SSA2748416	ফটো উপলব্ধ	347	SSA2673853	ফটো উপলব্ধ	348	SSA2664977	ফটো উপলব্ধ
নাম : বীনা বিশ্বাস পিতার নাম: বিধান বিশ্বাস বাড়ির নং : এন0117 বয়স : 21 লিঙ্গ : মহিলা			নাম : সুব্রত বিশ্বাস পিতার নাম: সুসেন বিশ্বাস বাড়ির নং : 0134 বয়স : 22 লিঙ্গ : পুরুষ			নাম : সাধন বিশ্বাস পিতার নাম: চন্দ্রনাথ বিশ্বাস বাড়ির নং : এন0 বয়স : 36 লিঙ্গ : পুরুষ		
349	SSA2695088	ফটো উপলব্ধ	350	SSA1504216	ফটো উপলব্ধ	351	SSA2694669	ফটো উপলব্ধ
নাম : সুজন বিশ্বাস পিতার নাম: সুশীল বিশ্বাস বাড়ির নং : এন0140 বয়স : 22 লিঙ্গ : পুরুষ			নাম : অমিত কুমার রায় পিতার নাম: লক্ষ্মীকান্ত রায় বাড়ির নং : এন00 বয়স : 33 লিঙ্গ : পুরুষ			নাম : চন্দন বিশ্বাস পিতার নাম: উত্তম বিশ্বাস বাড়ির নং : এন0120 বয়স : 29 লিঙ্গ : পুরুষ		
352	SSA2365393	ফটো উপলব্ধ	353	SSA1278613	ফটো উপলব্ধ	354	SSA2342699	ফটো উপলব্ধ
নাম : যমুনা বিশ্বাস স্বামীর নাম: ফকির চাঁদ বিশ্বাস বাড়ির নং : n0038 বয়স : 68 লিঙ্গ : মহিলা			নাম : আশা বিশ্বাস(ঘোষ) স্বামীর নাম: নেপাল বিশ্বাস বাড়ির নং : n0038 বয়স : 45 লিঙ্গ : মহিলা			নাম : সুধীন বিশ্বাস পিতার নাম: সত্যেন্দ্রনাথ বিশ্বাস বাড়ির নং : n0121 বয়স : 53 লিঙ্গ : পুরুষ		
355	MTK2507945	ফটো উপলব্ধ	356	SSA2424679	ফটো উপলব্ধ	357	SSA2427896	ফটো উপলব্ধ
নাম : তনুজ বিশ্বাস পিতার নাম: নিতুলচন্দ্র বিশ্বাস বাড়ির নং : n0131 বয়স : 44 লিঙ্গ : পুরুষ			নাম : মিনা বিশ্বাস স্বামীর নাম: অনাদি বিশ্বাস বাড়ির নং : এন000 বয়স : 61 লিঙ্গ : মহিলা			নাম : ঋর্ণা বিশ্বাস স্বামীর নাম: নিতুল চন্দ্র বিশ্বাস বাড়ির নং : n0131 বয়স : 62 লিঙ্গ : মহিলা		
358	SSA1504265	ফটো উপলব্ধ	359	SSA2297323	ফটো উপলব্ধ	360	SSA1504299	ফটো উপলব্ধ
নাম : সমীরন রায় পিতার নাম: সন্তোষ রায় বাড়ির নং : n0075 বয়স : 32 লিঙ্গ : পুরুষ			নাম : কল্পনা রায় স্বামীর নাম: শচীন্দ্র নাথ রায় বাড়ির নং : n0075 বয়স : 60 লিঙ্গ : মহিলা			নাম : প্রিয়ান্বিতা বিশ্বাস স্বামীর নাম: অমৃত বিশ্বাস বাড়ির নং : n0075 বয়স : 34 লিঙ্গ : মহিলা		

361	MTK2836401	নাম : কমলী রায় স্বামীর নাম: গোপাল রায় বাড়ির নং : n0075 বয়স : 41 লিঙ্গ : মহিলা	ফটো উপলব্ধ	362	MTK2507986	নাম : বরুন বিশ্বাস পিতার নাম: কার্তিক বিশ্বাস বাড়ির নং : n0107 বয়স : 44 লিঙ্গ : পুরুষ	ফটো উপলব্ধ	363	SSA2361087	নাম : মালতী বিশ্বাস স্বামীর নাম: সত্যেন্দ্রনাথ বিশ্বাস বাড়ির নং : n0121 বয়স : 71 লিঙ্গ : মহিলা	ফটো উপলব্ধ
364	MTK3213311	নাম : সুদীপ্ত বিশ্বাস পিতার নাম: প্রশান্ত বিশ্বাস বাড়ির নং : n0150 বয়স : 38 লিঙ্গ : পুরুষ	ফটো উপলব্ধ	365	SSA2497691	নাম : পুষ্প দাস মায়ের নাম: মিজ দাস বাড়ির নং : n0075 বয়স : 25 লিঙ্গ : মহিলা	ফটো উপলব্ধ	366	SSA2497709	নাম : শান্তনু বিশ্বাস মায়ের নাম: সুধমা বিশ্বাস বাড়ির নং : n0110 বয়স : 24 লিঙ্গ : পুরুষ	ফটো উপলব্ধ
367	SSA2279214	নাম : সজল বিশ্বাস পিতার নাম: সুনীল বিশ্বাস বাড়ির নং : n0 বয়স : 46 লিঙ্গ : পুরুষ	ফটো উপলব্ধ	368	SSA2497725	নাম : স্মৃতি বিশ্বাস স্বামীর নাম: অসীম বিশ্বাস বাড়ির নং : n00 বয়স : 24 লিঙ্গ : মহিলা	ফটো উপলব্ধ	369	SSA2497360	নাম : শিখা বিশ্বাস (সর্দার) স্বামীর নাম: অসীম বিশ্বাস বাড়ির নং : n0090 বয়স : 26 লিঙ্গ : মহিলা	ফটো উপলব্ধ
370	SSA2497675	নাম : অমর বিশ্বাস পিতার নাম: সত্যেন্দ্রনাথ বিশ্বাস বাড়ির নং : মশড়া বয়স : 67 লিঙ্গ : পুরুষ	ফটো উপলব্ধ	371	SSA2427904	নাম : সুশীল বিশ্বাস পিতার নাম: স্বরূপচন্দ্র বিশ্বাস বাড়ির নং : n0140 বয়স : 57 লিঙ্গ : পুরুষ	ফটো উপলব্ধ	372	SSA1278845	নাম : সুজিত বিশ্বাস পিতার নাম: প্রশান্ত বিশ্বাস বাড়ির নং : n0150 বয়স : 36 লিঙ্গ : পুরুষ	ফটো উপলব্ধ
373	SSA2497733	নাম : অর্থা বিশ্বাস পিতার নাম: অমর বিশ্বাস বাড়ির নং : n0158 বয়স : 26 লিঙ্গ : পুরুষ	ফটো উপলব্ধ	374	SSA2497683	নাম : সুপর্ণা বিশ্বাস স্বামীর নাম: অমর বিশ্বাস বাড়ির নং : মশড়া বয়স : 55 লিঙ্গ : মহিলা	ফটো উপলব্ধ	375	SSA2497659	নাম : গণপতি দাস মায়ের নাম: মিজ দাস বাড়ির নং : n0075 বয়স : 34 লিঙ্গ : পুরুষ	ফটো উপলব্ধ
376	SSA2497642	নাম : পায়েল বিশ্বাস পিতার নাম: সজল বিশ্বাস বাড়ির নং : n0225 বয়স : 26 লিঙ্গ : মহিলা	ফটো উপলব্ধ	377	SSA2626646	নাম : অর্পিতা বিশ্বাস পিতার নাম: সঞ্জয় বিশ্বাস বাড়ির নং : এন0121 বয়স : 24 লিঙ্গ : মহিলা	ফটো উপলব্ধ	378	SSA2626653	নাম : অর্পিতা বিশ্বাস পিতার নাম: অনূপ বিশ্বাস বাড়ির নং : এন0239 বয়স : 23 লিঙ্গ : মহিলা	ফটো উপলব্ধ
379	MTK2999043	নাম : সীমা বিশ্বাস স্বামীর নাম: অংশু মান বিশ্বাস বাড়ির নং : n0313 বয়স : 43 লিঙ্গ : মহিলা	ফটো উপলব্ধ	380	MTK3217262	নাম : অংশুমান বিশ্বাস পিতার নাম: মুকুন্দ বিশ্বাস বাড়ির নং : n0312 বয়স : 40 লিঙ্গ : পুরুষ	ফটো উপলব্ধ	381	SSA2537124	নাম : শেফালী বিশ্বাস স্বামীর নাম: শংকর বিশ্বাস বাড়ির নং : n0143 বয়স : 55 লিঙ্গ : মহিলা	ফটো উপলব্ধ
382	SSA2296978	নাম : সুধেন বিশ্বাস পিতার নাম: সতীশ চন্দ্র বিশ্বাস বাড়ির নং : n0134 বয়স : 50 লিঙ্গ : পুরুষ	ফটো উপলব্ধ	383	SSA2554590	নাম : নির্মালা বিশ্বাস স্বামীর নাম: সজল বিশ্বাস বাড়ির নং : মশড়া বয়স : 45 লিঙ্গ : মহিলা	ফটো উপলব্ধ	384	SSA2555381	নাম : বিপ্লব কুমার বিশ্বাস পিতার নাম: মিজ বিশ্বাস বাড়ির নং : নিউ বয়স : 29 লিঙ্গ : পুরুষ	ফটো উপলব্ধ
385	SSA2171460	নাম : জয় বিশ্বাস পিতার নাম: সঞ্জয় বিশ্বাস বাড়ির নং : n0289 বয়স : 26 লিঙ্গ : পুরুষ	ফটো উপলব্ধ	386	SSA1763804	নাম : রত্না বিশ্বাস পিতার নাম: মনীন্দ্রনাথ বিশ্বাস বাড়ির নং : n0225 বয়স : 34 লিঙ্গ : মহিলা	ফটো উপলব্ধ	387	SSA1763812	নাম : সরস্বতী বিশ্বাস স্বামীর নাম: মনীন্দ্রনাথ বিশ্বাস বাড়ির নং : n0226 বয়স : 63 লিঙ্গ : মহিলা	ফটো উপলব্ধ
388	SSA1764034	নাম : ভক্ত বিশ্বাস স্বামীর নাম: সৌরভ বিশ্বাস বাড়ির নং : n0237 বয়স : 54 লিঙ্গ : মহিলা	ফটো উপলব্ধ	389	RHC1292515	নাম : অনূপ বিশ্বাস পিতার নাম: সন্তোষ বিশ্বাস বাড়ির নং : n0239 বয়স : 51 লিঙ্গ : পুরুষ	ফটো উপলব্ধ	390	SSA2833291	নাম : জীৎ বিশ্বাস পিতার নাম: অনূপ বিশ্বাস বাড়ির নং : এন0239 বয়স : 20 লিঙ্গ : পুরুষ	ফটো উপলব্ধ

বিধানসভা নির্বাচনক্ষেত্রের নং, নাম : 91-চাকদহ

ভাগ নং, নাম : 1-মশড়া আংশিক,মশড়া হাসপাতাল হইতে নবপল্লী বটতলা (আংশিক)

391	YDA1614726	নাম : সীমা বিশ্বাস স্বামীর নাম: তনুজ বিশ্বাস বাড়ির নং : n0241 বয়স : 32 লিঙ্গ : মহিলা	ফটো উপলব্ধ	392	MTK3213550	নাম : নিতীশ বিশ্বাস পিতার নাম: বিনয় বিশ্বাস বাড়ির নং : n0243 বয়স : 40 লিঙ্গ : পুরুষ	ফটো উপলব্ধ	393	SSA1764083	নাম : সৃজন বালা পিতার নাম: ঠাকুর বালা বাড়ির নং : n0163 বয়স : 30 লিঙ্গ : পুরুষ	ফটো উপলব্ধ
394	MTK3227931	নাম : ঠাকুর বালা পিতার নাম: হরসিত বালা বাড়ির নং : n0163 বয়স : 61 লিঙ্গ : পুরুষ	ফটো উপলব্ধ	395	SSA1763846	নাম : অতুল বিশ্বাস পিতার নাম: কেশবলাল বিশ্বাস বাড়ির নং : n0163 বয়স : 70 লিঙ্গ : পুরুষ	ফটো উপলব্ধ	396	WB/12/080/576285	নাম : বীনারানী বিশ্বাস স্বামীর নাম: কার্তিক বিশ্বাস বাড়ির নং : n0143 বয়স : 55 লিঙ্গ : মহিলা	ফটো উপলব্ধ
397	WB/12/080/576737	নাম : পদ্মরানী বিশ্বাস স্বামীর নাম: গনেশ বিশ্বাস বাড়ির নং : n0143 বয়স : 54 লিঙ্গ : মহিলা	ফটো উপলব্ধ	398	SSA1278829	নাম : তন্ময় বিশ্বাস পিতার নাম: কার্তিক বিশ্বাস বাড়ির নং : n0143 বয়স : 37 লিঙ্গ : পুরুষ	ফটো উপলব্ধ	399	SSA1278811	নাম : বিনয় বিশ্বাস মায়ের নাম: পদ্ম রানী বিশ্বাস বাড়ির নং : n0143 বয়স : 36 লিঙ্গ : পুরুষ	ফটো উপলব্ধ
400	SSA2805216	নাম : পারুল বিশ্বাস স্বামীর নাম: ভগবতী বিশ্বাস বাড়ির নং : মশরা বয়স : 68 লিঙ্গ : মহিলা	ফটো উপলব্ধ	401	MTK2508000	নাম : গৌতম বিশ্বাস মায়ের নাম: পারুল বিশ্বাস বাড়ির নং : n0145 বয়স : 47 লিঙ্গ : পুরুষ	ফটো উপলব্ধ	402	SSA1763911	নাম : আল্পনা বিশ্বাস (শেউল) স্বামীর নাম: গৌতম বিশ্বাস বাড়ির নং : n0145 বয়স : 34 লিঙ্গ : মহিলা	ফটো উপলব্ধ
403	MTK1850650	নাম : সুশান্ত বিশ্বাস পিতার নাম: ভগবতী বিশ্বাস বাড়ির নং : n0145 বয়স : 45 লিঙ্গ : পুরুষ	ফটো উপলব্ধ	404	SSA1764018	নাম : সুনিতি বিশ্বাস স্বামীর নাম: সুশান্ত বিশ্বাস বাড়ির নং : n0145 বয়স : 36 লিঙ্গ : মহিলা	ফটো উপলব্ধ	405	SSA2820686	নাম : শুভ বিশ্বাস পিতার নাম: গৌতম বিশ্বাস বাড়ির নং : এন0145 বয়স : 20 লিঙ্গ : পুরুষ	ফটো উপলব্ধ
406	WB/12/080/576170	নাম : লক্ষী বিশ্বাস স্বামীর নাম: নিমাই বিশ্বাস বাড়ির নং : n0148 বয়স : 54 লিঙ্গ : মহিলা	ফটো উপলব্ধ	407	WB/12/078/165523	নাম : শ্যামলী বিশ্বাস স্বামীর নাম: শম্ভু বিশ্বাস বাড়ির নং : n0148 বয়স : 50 লিঙ্গ : মহিলা	ফটো উপলব্ধ	408	WB/12/080/576390	নাম : বিশ্বজিত বিশ্বাস পিতার নাম: হাজারী বিশ্বাস বাড়ির নং : n0148 বয়স : 54 লিঙ্গ : পুরুষ	ফটো উপলব্ধ
409	MTK1851781	নাম : সৃজাতা বিশ্বাস স্বামীর নাম: বিশ্বজিত বিশ্বাস বাড়ির নং : n0148 বয়স : 43 লিঙ্গ : মহিলা	ফটো উপলব্ধ	410	SSA1278837	নাম : অর্পিতা বিশ্বাস (সর্দার) স্বামীর নাম: সুরজিত বিশ্বাস বাড়ির নং : n0148 বয়স : 39 লিঙ্গ : মহিলা	ফটো উপলব্ধ	411	SSA1385590	নাম : জৈতা বিশ্বাস (কির্তনীয়া) স্বামীর নাম: গৌতম বিশ্বাস বাড়ির নং : n0153 বয়স : 33 লিঙ্গ : মহিলা	ফটো উপলব্ধ
412	MTK2836211	নাম : স্বপ্না বিশ্বাস স্বামীর নাম: বিদ্যুত বিশ্বাস বাড়ির নং : n0156 বয়স : 42 লিঙ্গ : মহিলা	ফটো উপলব্ধ	413	SSA2295913	নাম : শচীন্দ্র নাথ রায় পিতার নাম: কার্তিক রায় বাড়ির নং : n0075 বয়স : 67 লিঙ্গ : পুরুষ	ফটো উপলব্ধ	414	MTK3228046	নাম : সজল রায় পিতার নাম: শচীন্দ্রনাথ রায় বাড়ির নং : n0075 বয়স : 37 লিঙ্গ : পুরুষ	ফটো উপলব্ধ
415	MTK3109345	নাম : গোপাল চন্দ্র রায় পিতার নাম: কার্তিক রায় বাড়ির নং : n0075 বয়স : 55 লিঙ্গ : পুরুষ	ফটো উপলব্ধ	416	WB/12/080/576079	নাম : গোবিন্দ রায় পিতার নাম: কার্তিক রায় বাড়ির নং : n0075 বয়স : 53 লিঙ্গ : পুরুষ	ফটো উপলব্ধ	417	SSA0569269	নাম : সুপ্রিয়া রায় স্বামীর নাম: গোবিন্দ রায় বাড়ির নং : n0075 বয়স : 42 লিঙ্গ : মহিলা	ফটো উপলব্ধ
418	SSA1504158	নাম : নিতা দাস স্বামীর নাম: গোলক দাস বাড়ির নং : n0075 বয়স : 55 লিঙ্গ : মহিলা	ফটো উপলব্ধ	419	SSA1763770	নাম : রত্না দাস পিতার নাম: গোলক দাস বাড়ির নং : n0075 বয়স : 32 লিঙ্গ : মহিলা	ফটো উপলব্ধ	420	SSA1626654	নাম : রেনুকা বিশ্বাস স্বামীর নাম: নলিনী বিশ্বাস বাড়ির নং : n0075 বয়স : 69 লিঙ্গ : মহিলা	ফটো উপলব্ধ

421	SSA1504117	422	WB/12/080/576800	423	WB/12/080/576148
নাম : পৌর ভূষণ রায় পিতার নাম: প্রফুল্ল কুমার রায় বাড়ির নং : n0075 বয়স : 65 লিঙ্গ : পুরুষ	ফটো উপলব্ধ	নাম : সন্তোষ রায় পিতার নাম: কার্তিক রায় বাড়ির নং : n0075 বয়স : 62 লিঙ্গ : পুরুষ	ফটো উপলব্ধ	নাম : শান্তি রায় স্বামীর নাম: সন্তোষ রায় বাড়ির নং : n0075 বয়স : 59 লিঙ্গ : মহিলা	ফটো উপলব্ধ
424	SSA2816155	425	SSA2818516	426	SSA1763697
নাম : রিকিতা রায় পিতার নাম: গোবিন্দ রায় বাড়ির নং : এন0075 বয়স : 20 লিঙ্গ : মহিলা	ফটো উপলব্ধ	নাম : তুষার রায় পিতার নাম: গোপাল চন্দ্র রায় বাড়ির নং : এন0075 বয়স : 20 লিঙ্গ : পুরুষ	ফটো উপলব্ধ	নাম : গৌরাজ বিশ্বাস পিতার নাম: শচীন্দ্রনাথ বিশ্বাস বাড়ির নং : n0220 বয়স : 67 লিঙ্গ : পুরুষ	ফটো উপলব্ধ
Q 427	SSA1763739	428	SSA1764133	429	MTK2997260
নাম : গনপতি বিশ্বাস পিতার নাম: কেশবলাল বিশ্বাস বাড়ির নং : বয়স : 55 লিঙ্গ : পুরুষ	ফটো উপলব্ধ	নাম : পার্বতী বিশ্বাস(মন্ডল) স্বামীর নাম: মিহির কান্তি বিশ্বাস বাড়ির নং : n0158 বয়স : 37 লিঙ্গ : মহিলা	ফটো উপলব্ধ	নাম : সুবীর বিশ্বাস পিতার নাম: গনপতি বিশ্বাস বাড়ির নং : n0158 বয়স : 39 লিঙ্গ : পুরুষ	ফটো উপলব্ধ
430	LLH3066453	431	LLH3066446	432	WB/12/080/576220
নাম : প্রবীর কান্তি বিশ্বাস পিতার নাম: গনপতি বিশ্বাস বাড়ির নং : n0158 বয়স : 47 লিঙ্গ : পুরুষ	ফটো উপলব্ধ	নাম : মিহির কান্তি বিশ্বাস পিতার নাম: গনপতি বিশ্বাস বাড়ির নং : n0158 বয়স : 53 লিঙ্গ : পুরুষ	ফটো উপলব্ধ	নাম : রেবারানী বিশ্বাস স্বামীর নাম: গৌরাজ বিশ্বাস বাড়ির নং : n0039 বয়স : 63 লিঙ্গ : মহিলা	ফটো উপলব্ধ
433	WB/12/080/576102	434	MTK2836203	435	SSA1278696
নাম : সমীর বিশ্বাস পিতার নাম: বলরাম বিশ্বাস বাড়ির নং : n0089 বয়স : 68 লিঙ্গ : পুরুষ	ফটো উপলব্ধ	নাম : সোনালী বিশ্বাস স্বামীর নাম: সমীর বিশ্বাস বাড়ির নং : n0089 বয়স : 53 লিঙ্গ : মহিলা	ফটো উপলব্ধ	নাম : অমৃত বিশ্বাস পিতার নাম: সমীর বিশ্বাস বাড়ির নং : n0089 বয়স : 35 লিঙ্গ : পুরুষ	ফটো উপলব্ধ
436	SSA1626480	437	MTK3322856	438	MTK2836146
নাম : আশীষ বিশ্বাস পিতার নাম: সমীর বিশ্বাস বাড়ির নং : n0089 বয়স : 32 লিঙ্গ : পুরুষ	ফটো উপলব্ধ	নাম : অসীম বিশ্বাস পিতার নাম: জ্ঞানেন্দ্র নাথ বিশ্বাস বাড়ির নং : n0090 বয়স : 40 লিঙ্গ : পুরুষ	ফটো উপলব্ধ	নাম : বিদ্যুৎ বিশ্বাস পিতার নাম: জ্ঞানেন্দ্র বিশ্বাস বাড়ির নং : n0090 বয়স : 41 লিঙ্গ : পুরুষ	ফটো উপলব্ধ
439	WB/12/080/576805	440	SSA1278738	441	MTK2836054
নাম : অরুণ বিশ্বাস পিতার নাম: কার্তিক বিশ্বাস বাড়ির নং : n0107 বয়স : 53 লিঙ্গ : পুরুষ	ফটো উপলব্ধ	নাম : সবিতা রানী বিশ্বাস স্বামীর নাম: অরুণ বিশ্বাস বাড়ির নং : n0107 বয়স : 42 লিঙ্গ : মহিলা	ফটো উপলব্ধ	নাম : তরুণ বিশ্বাস পিতার নাম: কার্তিক বিশ্বাস বাড়ির নং : n0107 বয়স : 41 লিঙ্গ : পুরুষ	ফটো উপলব্ধ
442	SSA0567156	443	SSA1504141	444	SSA2820439
নাম : শৈব্যা বিশ্বাস স্বামীর নাম: তরুণ বিশ্বাস বাড়ির নং : n0107 বয়স : 39 লিঙ্গ : মহিলা	ফটো উপলব্ধ	নাম : মঞ্জু বিশ্বাস স্বামীর নাম: বরুণ বিশ্বাস বাড়ির নং : n0107 বয়স : 37 লিঙ্গ : মহিলা	ফটো উপলব্ধ	নাম : বর্ণালী বিশ্বাস পিতার নাম: বরুণ বিশ্বাস বাড়ির নং : এন0107 বয়স : 20 লিঙ্গ : মহিলা	ফটো উপলব্ধ
445	SSA2820447	446	SSA2823938	447	WB/12/080/576574
নাম : অরিন্দম বিশ্বাস পিতার নাম: অরুণ বিশ্বাস বাড়ির নং : এন0107 বয়স : 20 লিঙ্গ : পুরুষ	ফটো উপলব্ধ	নাম : সুমিত বিশ্বাস পিতার নাম: তরুণ বিশ্বাস বাড়ির নং : এন0107 বয়স : 20 লিঙ্গ : পুরুষ	ফটো উপলব্ধ	নাম : বিধান বিশ্বাস পিতার নাম: বিনয় বিশ্বাস বাড়ির নং : n0117 বয়স : 53 লিঙ্গ : পুরুষ	ফটো উপলব্ধ
448	SSA1385608	449	WB/12/080/576612	450	WB/12/080/576643
নাম : স্বপ্না বিশ্বাস স্বামীর নাম: বিধান বিশ্বাস বাড়ির নং : n0117 বয়স : 35 লিঙ্গ : মহিলা	ফটো উপলব্ধ	নাম : কার্তিক বিশ্বাস পিতার নাম: শৈলেন্দ্রনাথ বিশ্বাস বাড়ির নং : n0143 বয়স : 58 লিঙ্গ : পুরুষ	ফটো উপলব্ধ	নাম : জ্যোতিরানী বিশ্বাস পিতার নাম: স্বরূপচন্দ্র বিশ্বাস বাড়ির নং : n0140 বয়স : 54 লিঙ্গ : মহিলা	ফটো উপলব্ধ

451 নাম : অর্চনা বিশ্বাস স্বামীর নাম : সুশীল বিশ্বাস বাড়ির নং : n0140 বয়স : 52 লিঙ্গ : মহিলা	WB/12/080/576094	452 নাম : মুকুল বিশ্বাস পিতার নাম : সঞ্জীব বিশ্বাস বাড়ির নং : n0140 বয়স : 40 লিঙ্গ : পুরুষ	MTK2836047	453 নাম : হীরারানী বিশ্বাস স্বামীর নাম : সঞ্জীব বিশ্বাস বাড়ির নং : n0140 বয়স : 56 লিঙ্গ : মহিলা	WB/12/080/576100
454 নাম : সঞ্জীব বিশ্বাস পিতার নাম : স্বরূপচন্দ্র বিশ্বাস বাড়ির নং : n0140 বয়স : 61 লিঙ্গ : পুরুষ	WB/12/080/576471	455 নাম : দিপঙ্কর বিশ্বাস পিতার নাম : নিতুল চন্দ্র বিশ্বাস বাড়ির নং : n0131 বয়স : 38 লিঙ্গ : পুরুষ	MTK2997187	456 নাম : নিতুলচন্দ্র বিশ্বাস পিতার নাম : নরেন্দ্রনাথ বিশ্বাস বাড়ির নং : n0131 বয়স : 68 লিঙ্গ : পুরুষ	WB/12/080/576219
457 নাম : প্রিতীশ বিশ্বাস পিতার নাম : বিনয় বিশ্বাস বাড়ির নং : n0117 বয়স : 38 লিঙ্গ : পুরুষ	MTK3213535	458 নাম : জ্যোতিষ বিশ্বাস পিতার নাম : বিনয় বিশ্বাস বাড়ির নং : n0117 বয়স : 51 লিঙ্গ : পুরুষ	WB/12/080/576576	459 নাম : অনিমা বিশ্বাস মায়ের নাম : যমুনা বিশ্বাস বাড়ির নং : n0038 বয়স : 43 লিঙ্গ : মহিলা	SSA1504430
460 নাম : সোনালী বিশ্বাস(হালা) স্বামীর নাম : অক্ষয় বিশ্বাস বাড়ির নং : n0238 বয়স : 33 লিঙ্গ : মহিলা	SSA2111367	461 নাম : অলোকা বিশ্বাস(হালা) স্বামীর নাম : সঞ্জীব বিশ্বাস বাড়ির নং : n0122 বয়স : 29 লিঙ্গ : মহিলা	SSA2111375	462 নাম : বাসনা বিশ্বাস ভৌমিক স্বামীর নাম : রাকেশ বিশ্বাস বাড়ির নং : n0277 বয়স : 32 লিঙ্গ : মহিলা	SSA1626357
463 নাম : অনুপ মজুমদার পিতার নাম : সুধীর মজুমদার বাড়ির নং : n0169 বয়স : 47 লিঙ্গ : পুরুষ	MTK1849850	464 নাম : সুধীর মজুমদার পিতার নাম : সুধীর মজুমদার বাড়ির নং : n0167 বয়স : 92 লিঙ্গ : পুরুষ	MTK0058701	465 নাম : কল্যাণী মজুমদার স্বামীর নাম : সুধীর মজুমদার বাড়ির নং : n0168 বয়স : 81 লিঙ্গ : মহিলা	MTK0058768
466 নাম : গীতারানী মজুমদার স্বামীর নাম : প্রমথরঞ্জন মজুমদার বাড়ির নং : n0009 বয়স : 65 লিঙ্গ : মহিলা	WB/12/080/576526	467 নাম : বনু মজুমদার (গাইন) স্বামীর নাম : বিশ্বজিৎ মজুমদার বাড়ির নং : n0009 বয়স : 36 লিঙ্গ : মহিলা	MTK3322682	468 নাম : চিরঞ্জীৎ মজুমদার মায়ের নাম : গীতারানী মজুমদার বাড়ির নং : n0009 বয়স : 36 লিঙ্গ : পুরুষ	SSA1385558
469 নাম : রনু মজুমদার মন্ডল স্বামীর নাম : চিরঞ্জীৎ মজুমদার বাড়ির নং : এন0009 বয়স : 23 লিঙ্গ : মহিলা	SSA2695021	470 নাম : রেবা রানী মণ্ডল স্বামীর নাম : দুলাল মণ্ডল বাড়ির নং : n0142 বয়স : 45 লিঙ্গ : মহিলা	MTK3213196	471 নাম : সুমন সিকদার পিতার নাম : গোপাল সিকদার বাড়ির নং : n0147 বয়স : 32 লিঙ্গ : পুরুষ	SSA1764208
472 নাম : পলি মণ্ডল স্বামীর নাম : সঞ্জয় কুমার মণ্ডল বাড়ির নং : n0147 বয়স : 40 লিঙ্গ : মহিলা	MTK3227766	473 নাম : অজয় মন্ডল পিতার নাম : দেবেন্দ্রনাথ মন্ডল বাড়ির নং : n0147 বয়স : 42 লিঙ্গ : পুরুষ	MTK2508075	474 নাম : স্মৃতি কনা মণ্ডল স্বামীর নাম : স্বপন কুমার মণ্ডল বাড়ির নং : n0147 বয়স : 56 লিঙ্গ : মহিলা	MTK3009297
475 নাম : সঞ্জয় কুমার মণ্ডল পিতার নাম : দেবেন্দ্র নাথ মণ্ডল বাড়ির নং : n0147 বয়স : 49 লিঙ্গ : পুরুষ	WB/12/080/576226	476 নাম : দেবেন্দ্র নাথ মণ্ডল পিতার নাম : ননীগোপাল মণ্ডল বাড়ির নং : n0147 বয়স : 73 লিঙ্গ : পুরুষ	WB/12/080/576305	477 নাম : ভোলানাথ মণ্ডল পিতার নাম : অতুল মণ্ডল বাড়ির নং : n0142 বয়স : 58 লিঙ্গ : পুরুষ	WB/12/080/576392
478 নাম : দুলাল মণ্ডল পিতার নাম : অতুল মণ্ডল বাড়ির নং : n0142 বয়স : 61 লিঙ্গ : পুরুষ	WB/12/080/576645	479 নাম : সুন্দরী মণ্ডল স্বামীর নাম : অতুলচন্দ্র মণ্ডল বাড়ির নং : n0142 বয়স : 78 লিঙ্গ : মহিলা	WB/12/080/576667	480 নাম : ক্ষিরোদ মণ্ডল পিতার নাম : নিরোদ মণ্ডল বাড়ির নং : n0099 বয়স : 57 লিঙ্গ : পুরুষ	MTK3213048

481	WB/12/080/576278	নাম : মঞ্জুরানী মণ্ডল স্বামীর নাম: নবকুমার মণ্ডল বাড়ির নং : n0149 বয়স : 57 লিঙ্গ : মহিলা	ফটো উপলব্ধ	482	WB/12/080/576558	নাম : নবকুমার মণ্ডল পিতার নাম: ভদ্রেশ্বর মণ্ডল বাড়ির নং : n0149 বয়স : 61 লিঙ্গ : পুরুষ	ফটো উপলব্ধ	483	MTK1850734	নাম : শান্তনু মণ্ডল পিতার নাম: সুকুমার মণ্ডল বাড়ির নং : n0149 বয়স : 45 লিঙ্গ : পুরুষ	ফটো উপলব্ধ
484	WB/12/080/576276	নাম : আরতী মণ্ডল স্বামীর নাম: সুকুমার মণ্ডল বাড়ির নং : n0149 বয়স : 61 লিঙ্গ : মহিলা	ফটো উপলব্ধ	485	WB/12/080/576229	নাম : সুকুমার মণ্ডল পিতার নাম: ভদ্রেশ্বর মণ্ডল বাড়ির নং : n0149 বয়স : 67 লিঙ্গ : পুরুষ	ফটো উপলব্ধ	486	WB/12/080/576594	নাম : সুধারানী মণ্ডল স্বামীর নাম: ভদ্রেশ্বর মণ্ডল বাড়ির নং : n0149 বয়স : 84 লিঙ্গ : মহিলা	ফটো উপলব্ধ
487	WB/12/080/612664	নাম : মঞ্জু মণ্ডল স্বামীর নাম: বিমল মণ্ডল বাড়ির নং : n0276 বয়স : 54 লিঙ্গ : মহিলা	ফটো উপলব্ধ	488	MTK3322740	নাম : তন্ময় মন্ডল পিতার নাম: নবকুমার মন্ডল বাড়ির নং : n0149 বয়স : 36 লিঙ্গ : পুরুষ	ফটো উপলব্ধ	489	SSA2111292	নাম : প্রিয়ান্বিতা মন্ডল(রায়) স্বামীর নাম: তন্ময় মন্ডল বাড়ির নং : n0149 বয়স : 31 লিঙ্গ : মহিলা	ফটো উপলব্ধ
490	MTK2836831	নাম : অতনু মণ্ডল পিতার নাম: সুকুমার মণ্ডল বাড়ির নং : n0149 বয়স : 39 লিঙ্গ : পুরুষ	ফটো উপলব্ধ	491	SSA2497618	নাম : সমীরন মন্ডল পিতার নাম: দুলাল মন্ডল বাড়ির নং : n0142 বয়স : 24 লিঙ্গ : পুরুষ	ফটো উপলব্ধ	492	SSA2026136	নাম : প্রভাষ মন্ডল পিতার নাম: বিনোদ মন্ডল বাড়ির নং : n0234 বয়স : 67 লিঙ্গ : পুরুষ	ফটো উপলব্ধ
493	SSA2026144	নাম : শেফালী মন্ডল স্বামীর নাম: প্রভাষ মন্ডল বাড়ির নং : n0234 বয়স : 62 লিঙ্গ : মহিলা	ফটো উপলব্ধ	494	SSA2700078	নাম : রাজ মন্ডল পিতার নাম: প্রশান্ত মন্ডল বাড়ির নং : n0120 বয়স : 24 লিঙ্গ : পুরুষ	ফটো উপলব্ধ	495	SSA1763978	নাম : প্রসেনজিৎ মন্ডল পিতার নাম: প্রভাষ মন্ডল বাড়ির নং : n0234 বয়স : 33 লিঙ্গ : পুরুষ	ফটো উপলব্ধ
496	SSA1450188	নাম : মিতালী মন্ডল পিতার নাম: স্বপন কুমার মন্ডল বাড়ির নং : n0191 বয়স : 34 লিঙ্গ : মহিলা	ফটো উপলব্ধ	497	WB/12/080/579346	নাম : মিতা মন্ডল স্বামীর নাম: নিতাই মন্ডল বাড়ির নং : n0181 বয়স : 53 লিঙ্গ : মহিলা	ফটো উপলব্ধ	498	SSA1504281	নাম : দেবব্রত মন্ডল পিতার নাম: নিতাই মন্ডল বাড়ির নং : n0180 বয়স : 35 লিঙ্গ : পুরুষ	ফটো উপলব্ধ
499	SSA1278894	নাম : সুব্রত মন্ডল পিতার নাম: নিতাই মন্ডল বাড়ির নং : n0180 বয়স : 37 লিঙ্গ : পুরুষ	ফটো উপলব্ধ	500	WB/12/080/579433	নাম : নিতাই মন্ডল পিতার নাম: কৃষ্ণপদ মন্ডল বাড়ির নং : n0180 বয়স : 59 লিঙ্গ : পুরুষ	ফটো উপলব্ধ	501	MTK3213295	নাম : কৃষ্ণ মণ্ডল পিতার নাম: বৃন্দাবন মণ্ডল বাড়ির নং : n0011 বয়স : 37 লিঙ্গ : পুরুষ	ফটো উপলব্ধ
502	WB/12/080/576356	নাম : শৈব্যারানী মণ্ডল স্বামীর নাম: বৃন্দাবন মণ্ডল বাড়ির নং : n0011 বয়স : 58 লিঙ্গ : মহিলা	ফটো উপলব্ধ	503	MTK2997179	নাম : পৌতম মন্ডল পিতার নাম: গোপাল মন্ডল বাড়ির নং : n0146 বয়স : 40 লিঙ্গ : পুরুষ	ফটো উপলব্ধ	504	MTK2836278	নাম : জয়ন্তী মন্ডল স্বামীর নাম: গোপাল মন্ডল বাড়ির নং : n0146 বয়স : 57 লিঙ্গ : মহিলা	ফটো উপলব্ধ
505	SSA2311991	নাম : গোপাল মন্ডল পিতার নাম: শ্যামাপদ মন্ডল বাড়ির নং : ততলা বয়স : 64 লিঙ্গ : পুরুষ	ফটো উপলব্ধ	506	YDY0610105	নাম : পর্ণা মন্ডল স্বামীর নাম: অতনু মন্ডল বাড়ির নং : n0278 বয়স : 34 লিঙ্গ : মহিলা	ফটো উপলব্ধ	507	SSA2346427	নাম : বৃন্দাবন মন্ডল পিতার নাম: হরেন্দ্রনাথ মণ্ডল বাড়ির নং : n0011 বয়স : 70 লিঙ্গ : পুরুষ	ফটো উপলব্ধ
508	SSA2772689	নাম : সরস্বতী মন্ডল স্বামীর নাম: অনিল মন্ডল বাড়ির নং : এন000 বয়স : 69 লিঙ্গ : মহিলা	ফটো উপলব্ধ	509	SSA2171536	নাম : তিতিন মন্ডল স্বামীর নাম: অজয় মন্ডল বাড়ির নং : n0296 বয়স : 28 লিঙ্গ : মহিলা	ফটো উপলব্ধ	510	SSA2673820	নাম : সুভাষিণী মন্ডল পিতার নাম: ভোলানাথ মন্ডল বাড়ির নং : ততলা বয়স : 22 লিঙ্গ : পুরুষ	ফটো উপলব্ধ

511	MTK2836260	নাম : রাখী মন্ডল স্বামীর নাম: ভোলানাথ মন্ডল বাড়ির নং : n0144 বয়স : 42 লিঙ্গ : মহিলা	ফটো উপলব্ধ	512	SSA2228310	নাম : হরিদাস বিশ্বাস পিতার নাম: প্রফুল্ল বিশ্বাস বাড়ির নং : এন000 বয়স : 39 লিঙ্গ : পুরুষ	ফটো উপলব্ধ	513	SSA1764281	নাম : রীতা মন্ডল(বিশ্বাস) স্বামীর নাম: শান্তনু মন্ডল বাড়ির নং : n0242 বয়স : 43 লিঙ্গ : মহিলা	ফটো উপলব্ধ
514	SSA2663912	নাম : সুধাংশু মন্ডল পিতার নাম: সহদেব মন্ডল বাড়ির নং : n0155 বয়স : 49 লিঙ্গ : পুরুষ	ফটো উপলব্ধ	515	WB/12/080/609768	নাম : কনিকা মন্ডল(মল্লিক) স্বামীর নাম: সুধাংশু মন্ডল বাড়ির নং : n0155 বয়স : 52 লিঙ্গ : মহিলা	ফটো উপলব্ধ	516	SSA2813806	নাম : সুদীপ মন্ডল পিতার নাম: সুধাংশু মন্ডল বাড়ির নং : এন0155 বয়স : 20 লিঙ্গ : পুরুষ	ফটো উপলব্ধ
517	SSA2753069	নাম : জলি মুন্সী পিতার নাম: বাবলু মুন্সী বাড়ির নং : এন0179 বয়স : 26 লিঙ্গ : মহিলা	ফটো উপলব্ধ	518	SSA0568972	নাম : বিশ্বজিত মুন্সী পিতার নাম: বাবলু মুন্সী বাড়ির নং : এন0179 বয়স : 37 লিঙ্গ : পুরুষ	ফটো উপলব্ধ	519	SSA2111235	নাম : কৃষ্ণা মুন্সী(সরকার) স্বামীর নাম: বিশ্বজিত মুন্সী বাড়ির নং : n0179 বয়স : 32 লিঙ্গ : মহিলা	ফটো উপলব্ধ
520	SSA2111094	নাম : প্রসেনজিৎ মুন্সী পিতার নাম: বাবলু মুন্সী বাড়ির নং : n0179 বয়স : 30 লিঙ্গ : পুরুষ	ফটো উপলব্ধ	521	SSA2827996	নাম : মিথুন মুন্সি পিতার নাম: বাবলু মুন্সি বাড়ির নং : এন0179 বয়স : 21 লিঙ্গ : পুরুষ	ফটো উপলব্ধ	522	SSA2111300	নাম : মাধবী মুন্সী(সিংহ) স্বামীর নাম: প্রসেনজিত মুন্সী বাড়ির নং : n0266 বয়স : 28 লিঙ্গ : মহিলা	ফটো উপলব্ধ
523	UPW1560424	নাম : বিউটি মল্লিক স্বামীর নাম: বাবলু মল্লিক বাড়ির নং : n0130 বয়স : 30 লিঙ্গ : মহিলা	ফটো উপলব্ধ	524	SSA1836477	নাম : সুস্মিতা মল্লিক স্বামীর নাম: প্রতাপ মল্লিক বাড়ির নং : n0261 বয়স : 29 লিঙ্গ : মহিলা	ফটো উপলব্ধ	525	SSA2025989	নাম : লতিকা মল্লিক পিতার নাম: শ্রীকান্ত মল্লিক বাড়ির নং : n0130 বয়স : 30 লিঙ্গ : মহিলা	ফটো উপলব্ধ
526	MTK2836286	নাম : বাবুলাল মল্লিক পিতার নাম: কৃষ্ণ কান্ত মল্লিক বাড়ির নং : n0130 বয়স : 40 লিঙ্গ : পুরুষ	ফটো উপলব্ধ	527	SSA2591741	নাম : কুসুমরানী মল্লিক স্বামীর নাম: কৃষ্ণকান্ত মল্লিক বাড়ির নং : n0130 বয়স : 60 লিঙ্গ : মহিলা	ফটো উপলব্ধ	528	MTK2836294	নাম : প্রতাপ মল্লিক পিতার নাম: কৃষ্ণকান্ত মল্লিক বাড়ির নং : n0130 বয়স : 41 লিঙ্গ : পুরুষ	ফটো উপলব্ধ
529	SSA2241107	নাম : ললিত মল্লিক পিতার নাম: শ্রীকান্ত মল্লিক বাড়ির নং : এন0130 বয়স : 25 লিঙ্গ : পুরুষ	ফটো উপলব্ধ	530	SSA2315182	নাম : জবা রানী মল্লিক স্বামীর নাম: শ্রীকান্ত মল্লিক বাড়ির নং : n0130 বয়স : 56 লিঙ্গ : মহিলা	ফটো উপলব্ধ	531	SSA2309763	নাম : শ্রীকান্ত মল্লিক পিতার নাম: মাধব মল্লিক বাড়ির নং : n0130 বয়স : 63 লিঙ্গ : পুরুষ	ফটো উপলব্ধ
532	MTK2836385	নাম : অঞ্জলি রায় স্বামীর নাম: ভবানী রায় বাড়ির নং : n0012 বয়স : 41 লিঙ্গ : পুরুষ	ফটো উপলব্ধ	533	WB/12/080/576583	নাম : ভবানী রায় স্বামীর নাম: সুধীর রায় বাড়ির নং : n0012 বয়স : 56 লিঙ্গ : মহিলা	ফটো উপলব্ধ	534	WB/12/080/576066	নাম : ছবি রায় স্বামীর নাম: বিশ্বনাথ রায় বাড়ির নং : n0114 বয়স : 58 লিঙ্গ : মহিলা	ফটো উপলব্ধ
535	SSA1385046	নাম : কার্তিক কুমার রায় পিতার নাম: বিশ্বনাথ রায় বাড়ির নং : n0013 বয়স : 38 লিঙ্গ : পুরুষ	ফটো উপলব্ধ	536	MTK2997104	নাম : গণেশ কুমার রায় পিতার নাম: বিশ্বনাথ রায় বাড়ির নং : n0013 বয়স : 39 লিঙ্গ : পুরুষ	ফটো উপলব্ধ	537	MTK2836963	নাম : জ্যোৎস্না কুমারী রায় পিতার নাম: বিশ্বনাথ রায় বাড়ির নং : n0013 বয়স : 41 লিঙ্গ : মহিলা	ফটো উপলব্ধ
538	WB/12/080/576534	নাম : বিশ্বনাথ রায় পিতার নাম: জ্যোতিষ রায় বাড়ির নং : n0013 বয়স : 68 লিঙ্গ : পুরুষ	ফটো উপলব্ধ	539	SSA1278480	নাম : সঞ্জিতা রায়(মন্ডল) স্বামীর নাম: অসীম রায় বাড়ির নং : n0012 বয়স : 35 লিঙ্গ : মহিলা	ফটো উপলব্ধ	540	WB/12/080/576618	নাম : অসিম রায় পিতার নাম: সুধীর রায় বাড়ির নং : n0012 বয়স : 49 লিঙ্গ : পুরুষ	ফটো উপলব্ধ

541	WB/12/080/576544	SSA1626662	543	SSA1385541	
নাম : লক্ষন রায় পিতার নাম: শ্রীদাম রায় বাড়ির নং : n0023 বয়স : 56 লিঙ্গ : পুরুষ	ফটো উপলব্ধ	নাম : সান্তনা বিশ্বাস স্বামীর নাম: উত্তম বিশ্বাস বাড়ির নং : n0021 বয়স : 33 লিঙ্গ : মহিলা	ফটো উপলব্ধ	নাম : জয়া রানী রায় স্বামীর নাম: স্বপন রায় বাড়ির নং : n0021 বয়স : 44 লিঙ্গ : মহিলা	ফটো উপলব্ধ
544	SSA2860039	SSA1504059	546	WB/12/080/576320	
নাম : স্বপন রায় পিতার নাম: সুবল রায় বাড়ির নং : n0021 বয়স : 60 লিঙ্গ : পুরুষ	ফটো উপলব্ধ	নাম : ভারতী রায় স্বামীর নাম: প্রদীপ রায় বাড়ির নং : n0062 বয়স : 34 লিঙ্গ : মহিলা	ফটো উপলব্ধ	নাম : সুমিত্রা রায় স্বামীর নাম: শিবু রায় বাড়ির নং : n0066 বয়স : 57 লিঙ্গ : মহিলা	ফটো উপলব্ধ
547	SSA1278688	WB/12/080/576739	549	WB/12/080/576740	
নাম : অসীম রায় পিতার নাম: শিবু রায় বাড়ির নং : n0066 বয়স : 37 লিঙ্গ : পুরুষ	ফটো উপলব্ধ	নাম : নির্মল রায় পিতার নাম: নীলকন্ঠ রায় বাড়ির নং : n0067 বয়স : 59 লিঙ্গ : পুরুষ	ফটো উপলব্ধ	নাম : মঞ্জু রায় স্বামীর নাম: নির্মল রায় বাড়ির নং : n0067 বয়স : 54 লিঙ্গ : মহিলা	ফটো উপলব্ধ
550	SSA1891373	WB/12/080/576386	552	SSA1891381	
নাম : সান্তনা রায় পিতার নাম: নির্মল রায় বাড়ির নং : n0067 বয়স : 30 লিঙ্গ : মহিলা	ফটো উপলব্ধ	নাম : কম্পনা রায় স্বামীর নাম: রবীন রায় বাড়ির নং : n0068 বয়স : 61 লিঙ্গ : মহিলা	ফটো উপলব্ধ	নাম : জয়ন্ত রায় স্বামীর নাম: কম্পনা রায় বাড়ির নং : n0068 বয়স : 29 লিঙ্গ : পুরুষ	ফটো উপলব্ধ
553	MTK3322799	SSA2839827	555	WB/12/080/576385	
নাম : সঞ্জয় রায় পিতার নাম: নারদ রায় বাড়ির নং : n0069 বয়স : 37 লিঙ্গ : পুরুষ	ফটো উপলব্ধ	নাম : সাগর রায় পিতার নাম: জিতেন রায় বাড়ির নং : মশড়া বয়স : 56 লিঙ্গ : পুরুষ	ফটো উপলব্ধ	নাম : টুনু রায় স্বামীর নাম: সাগর রায় বাড়ির নং : n0070 বয়স : 54 লিঙ্গ : মহিলা	ফটো উপলব্ধ
556	SSA1763861	SSA1891332	558	WB/12/080/576787	
নাম : শৈল্য রায় পিতার নাম: জীতেন রায় বাড়ির নং : n0070 বয়স : 51 লিঙ্গ : মহিলা	ফটো উপলব্ধ	নাম : চন্দন রায় পিতার নাম: ইন্দ্রজিৎ রায় বাড়ির নং : n0052 বয়স : 29 লিঙ্গ : পুরুষ	ফটো উপলব্ধ	নাম : নারুগোপাল রায় পিতার নাম: মহাদেব রায় বাড়ির নং : n0053 বয়স : 52 লিঙ্গ : পুরুষ	ফটো উপলব্ধ
559	WB/12/080/576537	SSA1763747	561	MTK2508174	
নাম : মোহন্ত রায় পিতার নাম: মহাদেব রায় বাড়ির নং : n0053 বয়স : 51 লিঙ্গ : পুরুষ	ফটো উপলব্ধ	নাম : মোহিনী রায় স্বামীর নাম: মোহন্ত রায় বাড়ির নং : n0053 বয়স : 37 লিঙ্গ : মহিলা	ফটো উপলব্ধ	নাম : হেমন্ত রায় পিতার নাম: মহাদেব রায় বাড়ির নং : n0053 বয়স : 44 লিঙ্গ : পুরুষ	ফটো উপলব্ধ
562	MTK2836476	SSA1385442	564	MTK2836484	
নাম : শ্রীমন্ত রায় পিতার নাম: মহাদেব রায় বাড়ির নং : n0053 বয়স : 43 লিঙ্গ : পুরুষ	ফটো উপলব্ধ	নাম : পিংকি রায় স্বামীর নাম: শ্রীমন্ত রায় বাড়ির নং : n0053 বয়স : 38 লিঙ্গ : মহিলা	ফটো উপলব্ধ	নাম : নারায়ন রায় পিতার নাম: মহাদেব রায় বাড়ির নং : n0053 বয়স : 41 লিঙ্গ : পুরুষ	ফটো উপলব্ধ
565	SSA2812469	SSA2810927	567	WB/12/080/576486	
নাম : কুমা রায় পিতার নাম: নাডুগোপাল রায় বাড়ির নং : পাট 130 এন0053 বয়স : 23 লিঙ্গ : মহিলা	ফটো উপলব্ধ	নাম : সুপর্ণা রায় পিতার নাম: শ্রীমন্ত রায় বাড়ির নং : পাট130 এন0053 বয়স : 21 লিঙ্গ : মহিলা	ফটো উপলব্ধ	নাম : গুণ্ডাবালা রায় স্বামীর নাম: বিভীষন রায় বাড়ির নং : n0056 বয়স : 67 লিঙ্গ : মহিলা	ফটো উপলব্ধ
568	MTK3322872	MTK2836856	570	MTK2836849	
নাম : সোনা রায় (সিং) স্বামীর নাম: নীল রায় বাড়ির নং : n0056 বয়স : 37 লিঙ্গ : মহিলা	ফটো উপলব্ধ	নাম : বিশ্বজিত রায় পিতার নাম: বিভীষন রায় বাড়ির নং : n0056 বয়স : 40 লিঙ্গ : পুরুষ	ফটো উপলব্ধ	নাম : অভিজিৎ রায় পিতার নাম: বিভীষন রায় বাড়ির নং : n0056 বয়স : 39 লিঙ্গ : পুরুষ	ফটো উপলব্ধ

571 নাম : আহুদী রায় পিতার নাম: বিভীষন রায় বাড়ির নং : n0056 বয়স : 37 লিঙ্গ : মহিলা	SSA1174879 ফটো উপলব্ধ	572 নাম : বিষ্ণু রায় পিতার নাম: বিলাস রায় বাড়ির নং : n0057 বয়স : 50 লিঙ্গ : পুরুষ	WB/12/080/576510 ফটো উপলব্ধ	573 নাম : সরস্বতী রায় স্বামীর নাম: লক্ষন রায় বাড়ির নং : n0023 বয়স : 52 লিঙ্গ : মহিলা	WB/12/080/576617 ফটো উপলব্ধ
574 নাম : সুব্রত রায় পিতার নাম: লক্ষন রায় বাড়ির নং : n0023 বয়স : 31 লিঙ্গ : পুরুষ	SSA1626530 ফটো উপলব্ধ	575 নাম : কার্তিক রায় পিতার নাম: কালিপদ রায় বাড়ির নং : n0024 বয়স : 71 লিঙ্গ : পুরুষ	WB/12/080/576314 ফটো উপলব্ধ	576 নাম : মাধুরী রায় স্বামীর নাম: কার্তিক রায় বাড়ির নং : n0024 বয়স : 61 লিঙ্গ : মহিলা	WB/12/080/576580 ফটো উপলব্ধ
577 নাম : সুমিত্রা রায় পিতার নাম: শ্যামল রায় বাড়ির নং : এন0133 বয়স : 29 লিঙ্গ : মহিলা	UVU1767276 ফটো উপলব্ধ	578 নাম : রেনুকা রায় স্বামীর নাম: রবিন রায় বাড়ির নং : n0034 বয়স : 56 লিঙ্গ : মহিলা	WB/12/080/576457 ফটো উপলব্ধ	579 নাম : স্বপন রায় মায়ের নাম: রেনুকা রায় বাড়ির নং : n0034 বয়স : 38 লিঙ্গ : পুরুষ	SSA1504455 ফটো উপলব্ধ
580 নাম : সরস্বতী রায় মায়ের নাম: রেনুকা রায় বাড়ির নং : n0034 বয়স : 33 লিঙ্গ : মহিলা	SSA1385582 ফটো উপলব্ধ	581 নাম : প্রতিমা রায় স্বামীর নাম: জয়দেব রায় বাড়ির নং : n0034 বয়স : 30 লিঙ্গ : মহিলা	SSA1764216 ফটো উপলব্ধ	582 নাম : পম্পা রায় স্বামীর নাম: বিষ্ণু রায় বাড়ির নং : n0057 বয়স : 41 লিঙ্গ : মহিলা	MTK2997047 ফটো উপলব্ধ
583 নাম : প্রভাতী রায় স্বামীর নাম: কৃষ্ণ রায় বাড়ির নং : n0057 বয়স : 41 লিঙ্গ : মহিলা	MTK3322823 ফটো উপলব্ধ	584 নাম : সন্ধ্যা রায় স্বামীর নাম: ভোলানাথ রায় বাড়ির নং : n0058 বয়স : 67 লিঙ্গ : মহিলা	WB/12/080/576770 ফটো উপলব্ধ	585 নাম : বিজলী রয় মন্ডল মায়ের নাম: সন্ধ্যা রায় বাড়ির নং : n0058 বয়স : 38 লিঙ্গ : মহিলা	SSA1278670 ফটো উপলব্ধ
586 নাম : খোকন রায় পিতার নাম: বৈকুন্ঠ রায় বাড়ির নং : n0061 বয়স : 43 লিঙ্গ : পুরুষ	MTK2997039 ফটো উপলব্ধ	587 নাম : বিনয় রায় পিতার নাম: বৈকুন্ঠ রায় বাড়ির নং : n0061 বয়স : 33 লিঙ্গ : পুরুষ	SSA1504406 ফটো উপলব্ধ	588 নাম : প্রদীপ রায় মায়ের নাম: ননীবালা রায় বাড়ির নং : n0062 বয়স : 42 লিঙ্গ : পুরুষ	MTK3213410 ফটো উপলব্ধ
589 নাম : স্বপন রায় পিতার নাম: বৈকুন্ঠ রায় বাড়ির নং : n0063 বয়স : 58 লিঙ্গ : পুরুষ	WB/12/080/576642 ফটো উপলব্ধ	590 নাম : রাসমনি রায় পিতার নাম: স্বপন রায় বাড়ির নং : n0063 বয়স : 54 লিঙ্গ : মহিলা	WB/12/080/576322 ফটো উপলব্ধ	591 নাম : গোবিন্দ রায় পিতার নাম: স্বপন রায় বাড়ির নং : n0063 বয়স : 33 লিঙ্গ : পুরুষ	SSA1504398 ফটো উপলব্ধ
592 নাম : তপন রায় পিতার নাম: বৈকুন্ঠ রায় বাড়ির নং : n0064 বয়স : 56 লিঙ্গ : পুরুষ	WB/12/080/576807 ফটো উপলব্ধ	593 নাম : বিজলী রায় স্বামীর নাম: তপন রায় বাড়ির নং : n0064 বয়স : 52 লিঙ্গ : মহিলা	WB/12/080/576326 ফটো উপলব্ধ	594 নাম : সুব্রত রায় পিতার নাম: সুশান্ত রায় বাড়ির নং : এন0037 বয়স : 25 লিঙ্গ : পুরুষ	SSA2241099 ফটো উপলব্ধ
595 নাম : সন্তু বালা পিতার নাম: বলাই বালা বাড়ির নং : এন0023 বয়স : 26 লিঙ্গ : পুরুষ	SSA2241073 ফটো উপলব্ধ	596 নাম : বিকাশ রায় পিতার নাম: সুমন্ত রায় বাড়ির নং : n0100 বয়স : 61 লিঙ্গ : পুরুষ	WB/12/080/576103 ফটো উপলব্ধ	597 নাম : রীতা রায় মজুমদার স্বামীর নাম: বিকাশ রায় বাড়ির নং : n0100 বয়স : 43 লিঙ্গ : মহিলা	DDZ1889989 ফটো উপলব্ধ
598 নাম : নিখিল রায় পিতার নাম: সুমন্ত রায় বাড়ির নং : n0100 বয়স : 72 লিঙ্গ : পুরুষ	SSA2660181 ফটো উপলব্ধ	599 নাম : তৃপ্তি বালা রায় স্বামীর নাম: পরিতোষ বালা বাড়ির নং : n0100 বয়স : 31 লিঙ্গ : মহিলা	SSA1626506 ফটো উপলব্ধ	600 নাম : বকুল রায় স্বামীর নাম: কৃষ্ণ রায় বাড়ির নং : n0100 বয়স : 63 লিঙ্গ : মহিলা	WB/12/080/576474 ফটো উপলব্ধ

601	WB/12/080/576281	MTK2836930	602	MTK2836930	603	SSA2347946
নাম : শেফালী রায় স্বামীর নাম: পরিতোষ রায় বাড়ির নং : n0113 বয়স : 68 লিঙ্গ : মহিলা	ফটো উপলব্ধ	ফটো উপলব্ধ	নাম : রাম কৃষ্ণ রায় পিতার নাম: পরিতোষ রায় বাড়ির নং : n0113 বয়স : 41 লিঙ্গ : পুরুষ	ফটো উপলব্ধ	নাম : বিপ্লব রায় পিতার নাম: নীলকণ্ঠ রায় বাড়ির নং : n0060 বয়স : 53 লিঙ্গ : পুরুষ	ফটো উপলব্ধ
604	MTK3322724	WB/12/080/576360	605	WB/12/080/576360	606	MTK2836369
নাম : সজল রায় পিতার নাম: কৃষ্ণ রায় বাড়ির নং : n0100 বয়স : 40 লিঙ্গ : পুরুষ	ফটো উপলব্ধ	ফটো উপলব্ধ	নাম : বীরেন রায় পিতার নাম: নিতাই রায় বাড়ির নং : n0045 বয়স : 61 লিঙ্গ : পুরুষ	ফটো উপলব্ধ	নাম : কৃষ্ণপদ রায় পিতার নাম: অধীর রায় বাড়ির নং : n0043 বয়স : 60 লিঙ্গ : পুরুষ	ফটো উপলব্ধ
607	WB/12/080/576431	SSA1504067	608	SSA1504067	609	WB/12/080/576623
নাম : সনকা রায় স্বামীর নাম: চণ্ডী রায় বাড়ির নং : n0044 বয়স : 71 লিঙ্গ : মহিলা	ফটো উপলব্ধ	ফটো উপলব্ধ	নাম : বর্না রায় মায়ের নাম: সনকা রায় বাড়ির নং : n0044 বয়স : 35 লিঙ্গ : মহিলা	ফটো উপলব্ধ	নাম : কম্পনা রায় স্বামীর নাম: শ্যামল রায় বাড়ির নং : n0047 বয়স : 58 লিঙ্গ : মহিলা	ফটো উপলব্ধ
610	SSA0569608	WB/12/080/576361	611	WB/12/080/576361	612	WB/12/080/576494
নাম : শম্পা রায় স্বামীর নাম: বীরু প্রসাদ রায় বাড়ির নং : n0046 বয়স : 40 লিঙ্গ : মহিলা	ফটো উপলব্ধ	ফটো উপলব্ধ	নাম : ভাদুরী রায় স্বামীর নাম: পশুপতি রায় বাড়ির নং : n0048 বয়স : 56 লিঙ্গ : মহিলা	ফটো উপলব্ধ	নাম : দীপক রায় পিতার নাম: বাসুদেব রায় বাড়ির নং : n0048 বয়স : 56 লিঙ্গ : পুরুষ	ফটো উপলব্ধ
613	SSA2806420	SSA2427797	614	SSA2427797	615	SSA2427920
নাম : পীরু নাথ রায় পিতার নাম: গৌর রায় বাড়ির নং : n0046 বয়স : 59 লিঙ্গ : পুরুষ	ফটো উপলব্ধ	ফটো উপলব্ধ	নাম : ভবানী রায় স্বামীর নাম: লক্ষ্মীকান্ত রায় বাড়ির নং : n0071 বয়স : 56 লিঙ্গ : মহিলা	ফটো উপলব্ধ	নাম : অরুণ রায় পিতার নাম: অধীর রায় বাড়ির নং : n0012 বয়স : 50 লিঙ্গ : পুরুষ	ফটো উপলব্ধ
616	WB/12/080/576362	MTK3213444	617	MTK3213444	618	SSA2348035
নাম : ললিতা রায় স্বামীর নাম: বীরেন রায় বাড়ির নং : n0045 বয়স : 56 লিঙ্গ : মহিলা	ফটো উপলব্ধ	ফটো উপলব্ধ	নাম : মিঠুন রায় পিতার নাম: বীরেন রায় বাড়ির নং : n0045 বয়স : 38 লিঙ্গ : পুরুষ	ফটো উপলব্ধ	নাম : বিশাখা রায় স্বামীর নাম: বিপ্লব রায় বাড়ির নং : n0060 বয়স : 49 লিঙ্গ : মহিলা	ফটো উপলব্ধ
619	SSA2360493	SSA2427839	620	SSA2427839	621	SSA1891340
নাম : তুলসী রায় পিতার নাম: নিতাই রায় বাড়ির নং : n0045 বয়স : 54 লিঙ্গ : পুরুষ	ফটো উপলব্ধ	ফটো উপলব্ধ	নাম : মৃত্যঞ্জয় রায় পিতার নাম: তনু রায় বাড়ির নং : n0055 বয়স : 53 লিঙ্গ : পুরুষ	ফটো উপলব্ধ	নাম : অনিল রায় পিতার নাম: শিবু রায় বাড়ির নং : n0066 বয়স : 32 লিঙ্গ : পুরুষ	ফটো উপলব্ধ
622	NGB2068252	SSA2626612	623	SSA2626612	624	SSA2616571
নাম : সরস্বতী রায় মায়ের নাম: অসীম রায় বাড়ির নং : n0354 বয়স : 28 লিঙ্গ : মহিলা	ফটো উপলব্ধ	ফটো উপলব্ধ	নাম : পিংকি রায় মায়ের নাম: প্রভাতী রায় বাড়ির নং : এন0057 বয়স : 23 লিঙ্গ : মহিলা	ফটো উপলব্ধ	নাম : বিভাস রায় পিতার নাম: স্বপ্ন রায় বাড়ির নং : এন0021 বয়স : 25 লিঙ্গ : পুরুষ	ফটো উপলব্ধ
625	SSA2626778	SSA1277805	626	SSA1277805	627	SSA2616555
নাম : দীপঙ্কর রায় পিতার নাম: বিষ্ণু রায় বাড়ির নং : এন0057 বয়স : 23 লিঙ্গ : পুরুষ	ফটো উপলব্ধ	ফটো উপলব্ধ	নাম : চম্পা রায় স্বামীর নাম: মিঠুন রায় বাড়ির নং : এন0045 বয়স : 37 লিঙ্গ : মহিলা	ফটো উপলব্ধ	নাম : রাণা রায় পিতার নাম: কৃষ্ণপদ রায় বাড়ির নং : এন0043 বয়স : 23 লিঙ্গ : পুরুষ	ফটো উপলব্ধ
628	SSA1536630	REO2178226	629	REO2178226	630	SSA2171510
নাম : রত্না রায় স্বামীর নাম: উজ্জল রায় বাড়ির নং : এন0041 বয়স : 34 লিঙ্গ : মহিলা	ফটো উপলব্ধ	ফটো উপলব্ধ	নাম : অরবিন্দ কুমার বাইন পিতার নাম: কিরণ চন্দ্র বাইন বাড়ির নং : এন0038 বয়স : 45 লিঙ্গ : পুরুষ	ফটো উপলব্ধ	নাম : আকাশ রায় পিতার নাম: বাসুদেব রায় বাড়ির নং : n0294 বয়স : 27 লিঙ্গ : পুরুষ	ফটো উপলব্ধ

631	XUW1730175	632	SSA2171437	633	MTK2508299
নাম : সন্ধ্যা রায় স্বামীর নাম : অমর রায় বাড়ির নং : n0282 বয়স : 29 লিঙ্গ : মহিলা	ফটো উপলব্ধ	নাম : শুকতারারায় স্বামীর নাম : হেমন্ত রায় বাড়ির নং : n0285 বয়স : 41 লিঙ্গ : মহিলা	ফটো উপলব্ধ	নাম : লাভলী রায় স্বামীর নাম : সুবিন্দব রায় বাড়ির নং : n0152 বয়স : 45 লিঙ্গ : মহিলা	ফটো উপলব্ধ
634	SSA2171478	635	SSA2497345	636	MTK2623445
নাম : রঞ্জয় রায় পিতার নাম : কৃষ্ণপদ রায় বাড়ির নং : n0290 বয়স : 27 লিঙ্গ : পুরুষ	ফটো উপলব্ধ	নাম : সঞ্জয় রায় পিতার নাম : কৃষ্ণপদ রায় বাড়ির নং : n0043 বয়স : 25 লিঙ্গ : পুরুষ	ফটো উপলব্ধ	নাম : অমর রায় পিতার নাম : শ্রীবাস রায় বাড়ির নং : মশড়া, তাতলা বয়স : 42 লিঙ্গ : পুরুষ	ফটো উপলব্ধ
637	WB/12/080/576391	638	SSA1385418	639	SSA2427813
নাম : শংকরী রায় স্বামীর নাম : ইন্দ্রজিত রায় বাড়ির নং : n0052 বয়স : 59 লিঙ্গ : মহিলা	ফটো উপলব্ধ	নাম : উজ্জল রায় পিতার নাম : করুণাময় রায় বাড়ির নং : n0052 বয়স : 35 লিঙ্গ : পুরুষ	ফটো উপলব্ধ	নাম : পূর্ণিমা রায় স্বামীর নাম : নারদ রায় বাড়ির নং : n0069 বয়স : 52 লিঙ্গ : মহিলা	ফটো উপলব্ধ
640	SSA2427961	641	WB/12/080/576741	642	SSA2427821
নাম : জ্যোৎস্না রায় স্বামীর নাম : করুণাময় রায় বাড়ির নং : n0052 বয়স : 51 লিঙ্গ : মহিলা	ফটো উপলব্ধ	নাম : বিমল রায় পিতার নাম : পঞ্চনন রায় বাড়ির নং : n0050 বয়স : 63 লিঙ্গ : পুরুষ	ফটো উপলব্ধ	নাম : মিনতি রায় স্বামীর নাম : মৃত্যঞ্জয় রায় বাড়ির নং : n0055 বয়স : 51 লিঙ্গ : মহিলা	ফটো উপলব্ধ
643	WB/12/080/576488	644	GQL3050432	645	WB/12/080/576389
নাম : কল্পনা রায় স্বামীর নাম : বিমল রায় বাড়ির নং : n0050 বয়স : 53 লিঙ্গ : মহিলা	ফটো উপলব্ধ	নাম : বনানী রায় স্বামীর নাম : রমেশ চন্দ্র রায় বাড়ির নং : এন000 বয়স : 40 লিঙ্গ : মহিলা	ফটো উপলব্ধ	নাম : লক্ষী রায় স্বামীর নাম : শ্রীবাস রায় বাড়ির নং : n0051 বয়স : 74 লিঙ্গ : মহিলা	ফটো উপলব্ধ
646	MTK1851344	647	NEY1974393	648	SSA2497386
নাম : সমর রায় পিতার নাম : শ্রীবাস রায় বাড়ির নং : n0051 বয়স : 44 লিঙ্গ : পুরুষ	ফটো উপলব্ধ	নাম : শিল্পী মঞ্জুসুন্দরী পিতার নাম : উত্তরঞ্জন মঞ্জুসুন্দর বাড়ির নং : n0211 বয়স : 31 লিঙ্গ : মহিলা	ফটো উপলব্ধ	নাম : প্রদীপ বিশ্বাস পিতার নাম : ইরাক্ষন বিশ্বাস বাড়ির নং : n0060 বয়স : 26 লিঙ্গ : পুরুষ	ফটো উপলব্ধ
649	SSA2497592	650	SSA1504232	Q 651	SSA2812410
নাম : মামনী ঘোষ পিতার নাম : জহর ঘোষ বাড়ির নং : n0113 বয়স : 27 লিঙ্গ : মহিলা	ফটো উপলব্ধ	নাম : বর্না রায় পিতার নাম : ইন্দ্রজিৎ রায় বাড়ির নং : n0052 বয়স : 36 লিঙ্গ : মহিলা	ফটো উপলব্ধ	নাম : সঞ্চিতা রায় স্বামীর নাম : রানা স্বয়ং বাড়ির নং : এন0048 বয়স : 21 লিঙ্গ : মহিলা	ফটো উপলব্ধ
652	SSA2497402	653	SSA2492528	654	SSA2780112
নাম : রিস্পা রায় গুপ্তা স্বামীর নাম : সঞ্জয় রায় বাড়ির নং : n0069 বয়স : 30 লিঙ্গ : মহিলা	ফটো উপলব্ধ	নাম : মায়ামন্ডল স্বামীর নাম : দেবপ্রত মন্ডল বাড়ির নং : n0002 part no-130 বয়স : 47 লিঙ্গ : মহিলা	ফটো উপলব্ধ	নাম : নোবেল বিশ্বাস পিতার নাম : শঙ্কর বিশ্বাস বাড়ির নং : এন0021 বয়স : 24 লিঙ্গ : মহিলা	ফটো উপলব্ধ
655	SSA2554863	656	SSA1385665	657	NHW2579829
নাম : সুখ বিশ্বাস পিতার নাম : কামেশ্বরী বিশ্বাস বাড়ির নং : n001 PART 130 বয়স : 68 লিঙ্গ : পুরুষ	ফটো উপলব্ধ	নাম : রাজু রায় পিতার নাম : শ্যামল রায় বাড়ির নং : n0047 বয়স : 36 লিঙ্গ : পুরুষ	ফটো উপলব্ধ	নাম : সাথী বিশ্বাস পিতার নাম : সঞ্জয় বিশ্বাস বাড়ির নং : এন000 পাট নং- 130 বয়স : 23 লিঙ্গ : মহিলা	ফটো উপলব্ধ
658	SSA2747350	659	SSA2111466	660	SSA2747376
নাম : কৌশিক ঠাকুর পিতার নাম : গোপাল ঠাকুর বাড়ির নং : এন0052 বয়স : 26 লিঙ্গ : পুরুষ	ফটো উপলব্ধ	নাম : পিংকি রায় স্বামীর নাম : নারায়ন রায় বাড়ির নং : এন0269 বয়স : 30 লিঙ্গ : মহিলা	ফটো উপলব্ধ	নাম : শুভ বিশ্বাস পিতার নাম : সঞ্জয় বিশ্বাস বাড়ির নং : এন002 বয়স : 24 লিঙ্গ : পুরুষ	ফটো উপলব্ধ

661	MTK2838076	Q	662	SSA2741502	663	SSA2741429
নাম : উর্মিলা রায় স্বামীর নাম: নাড় গোপাল রায় বাড়ির নং : n0270 বয়স : 48 লিঙ্গ : মহিলা	ফটো উপলব্ধ	নাম : অর্পিতা রায় স্বামীর নাম: সুরজ রায় বাড়ির নং : এন0021 বয়স : 23 লিঙ্গ : মহিলা	ফটো উপলব্ধ	নাম : পায়েল রায় মায়ের নাম: সোনা রায় সিং বাড়ির নং : এন0056 বয়স : 21 লিঙ্গ : মহিলা	ফটো উপলব্ধ	
664	SSA2741577	665	SSA1764224	666	SSA2111250	
নাম : মিতালি রায় পিতার নাম: পিজুস রায় বাড়ির নং : এন0071 বয়স : 21 লিঙ্গ : মহিলা	ফটো উপলব্ধ	নাম : সাগরিকা সর্দার রায় স্বামীর নাম: ভোলানাথ সর্দার বাড়ির নং : n0013 বয়স : 32 লিঙ্গ : মহিলা	ফটো উপলব্ধ	নাম : সুরজ রায় পিতার নাম: স্বপন রায় বাড়ির নং : n0021 বয়স : 27 লিঙ্গ : পুরুষ	ফটো উপলব্ধ	
667	SSA1278704	668	SSA2649531	669	SSA2627636	
নাম : দেবব্রত রায় পিতার নাম: নিখিল রায় বাড়ির নং : n0100 বয়স : 35 লিঙ্গ : পুরুষ	ফটো উপলব্ধ	নাম : সন্তোষ বিশ্বাস পিতার নাম: দয়াময় বিশ্বাস বাড়ির নং : এন0021 বয়স : 49 লিঙ্গ : পুরুষ	ফটো উপলব্ধ	নাম : মিতু রায় পিতার নাম: সুধীন্দ্র রায় বাড়ির নং : এন0152 বয়স : 23 লিঙ্গ : মহিলা	ফটো উপলব্ধ	
670	SSA2616605	671	SSA2171585	672	SSA2627644	
নাম : দিবাকর রায় পিতার নাম: বিষ্ণু রায় বাড়ির নং : এন0057 বয়স : 26 লিঙ্গ : পুরুষ	ফটো উপলব্ধ	নাম : তৃপ্তি রায় স্বামীর নাম: সজল রায় বাড়ির নং : n0301 বয়স : 26 লিঙ্গ : মহিলা	ফটো উপলব্ধ	নাম : বিশাল রায় পিতার নাম: বিকাশ রায় বাড়ির নং : এন0100 বয়স : 23 লিঙ্গ : পুরুষ	ফটো উপলব্ধ	
673	SSA2616654	674	SSA2626745	675	SSA2739142	
নাম : বিশ্বজিৎ রায় পিতার নাম: রাম চন্দ্র রায় বাড়ির নং : এন000 বয়স : 26 লিঙ্গ : পুরুষ	ফটো উপলব্ধ	নাম : রূপালী রায় পিতার নাম: বাসুদেব রায় বাড়ির নং : এন0206 বয়স : 23 লিঙ্গ : মহিলা	ফটো উপলব্ধ	নাম : শোভা রায় মায়ের নাম: সুবলা রায় বাড়ির নং : এন0040 বয়স : 25 লিঙ্গ : মহিলা	ফটো উপলব্ধ	
676	SSA1764075	677	SSA2755965	678	SSA2742195	
নাম : বাবু সোনা রায় পিতার নাম: সন্তোষ রায় বাড়ির নং : n0041 বয়স : 32 লিঙ্গ : পুরুষ	ফটো উপলব্ধ	নাম : রিক্তি রায় পিতার নাম: কার্তিক রায় বাড়ির নং : এন0040 বয়স : 21 লিঙ্গ : মহিলা	ফটো উপলব্ধ	নাম : পরিতোষ বালা পিতার নাম: নিত্যানন্দ বালা বাড়ির নং : এন0052 বয়স : 41 লিঙ্গ : পুরুষ	ফটো উপলব্ধ	
679	SSA2756443	680	WB/12/080/576693	681	WB/12/080/576578	
নাম : সুরোজ রায় পিতার নাম: দিলীপ রায় বাড়ির নং : এন0113 পাট 130 বয়স : 21 লিঙ্গ : পুরুষ	ফটো উপলব্ধ	নাম : সন্তোষ রায় পিতার নাম: অক্রুর রায় বাড়ির নং : n0041 বয়স : 58 লিঙ্গ : পুরুষ	ফটো উপলব্ধ	নাম : জবা রায় স্বামীর নাম: সন্তোষ রায় বাড়ির নং : n0041 বয়স : 53 লিঙ্গ : মহিলা	ফটো উপলব্ধ	
682	UQX1877026	683	SSA0569996	684	MTK2836443	
নাম : সুকুমারী সরকার হেমব্রম স্বামীর নাম: দেবাশিস সরকার বাড়ির নং : N0023 বয়স : 31 লিঙ্গ : মহিলা	ফটো উপলব্ধ	নাম : অসীম রায় পিতার নাম: দুঃখীরাম রায় বাড়ির নং : n0040 বয়স : 37 লিঙ্গ : পুরুষ	ফটো উপলব্ধ	নাম : সুশান্ত রায় পিতার নাম: গৌর রায় বাড়ির নং : n0037 বয়স : 61 লিঙ্গ : পুরুষ	ফটো উপলব্ধ	
685	SSA2705267	686	WB/12/080/576528	687	MTK2836450	
নাম : পায়েল বিশ্বাস পিতার নাম: হরিশচন্দ্র বিশ্বাস বাড়ির নং : এন0060 বয়স : 25 লিঙ্গ : মহিলা	ফটো উপলব্ধ	নাম : উষারানী রায় স্বামীর নাম: নরেন্দ্রনাথ রায় বাড়ির নং : n0036 বয়স : 70 লিঙ্গ : মহিলা	ফটো উপলব্ধ	নাম : কনিকা রায় স্বামীর নাম: সুশান্ত রায় বাড়ির নং : n0037 বয়স : 48 লিঙ্গ : মহিলা	ফটো উপলব্ধ	
688	SSA1763614	689	MTK3213121	690	WB/12/080/576627	
নাম : সুবলা রায় পিতার নাম: দুঃখীরাম রায় বাড়ির নং : n0040 বয়স : 40 লিঙ্গ : মহিলা	ফটো উপলব্ধ	নাম : মীনা রায় পিতার নাম: দুঃখীরাম রায় বাড়ির নং : n0040 বয়স : 39 লিঙ্গ : মহিলা	ফটো উপলব্ধ	নাম : কার্তিক রায় পিতার নাম: দুঃখীরাম রায় বাড়ির নং : n0040 বয়স : 54 লিঙ্গ : পুরুষ	ফটো উপলব্ধ	

691	SSA2026110	ফটো উপলব্ধ	692	SSA2026128	ফটো উপলব্ধ	693	SSA2812626	ফটো উপলব্ধ
নাম : তুফান রায় পিতার নাম: বিমল রায় বাড়ির নং : n0050 বয়স : 29 লিঙ্গ : পুরুষ			নাম : বিবেক রায় পিতার নাম: বিমল রায় বাড়ির নং : n0050 বয়স : 31 লিঙ্গ : পুরুষ			নাম : পূর্ণিমা রায় স্বামীর নাম: বিবেক রায় বাড়ির নং : এন0050 বয়স : 20 লিঙ্গ : মহিলা		
694	SSA2026185	ফটো উপলব্ধ	695	SSA2241206	ফটো উপলব্ধ	696	SSA2241123	ফটো উপলব্ধ
নাম : অনিমা রায় পিতার নাম: শ্যামল রায় বাড়ির নং : n0048 বয়স : 30 লিঙ্গ : মহিলা			নাম : পরমা রায় স্বামীর নাম: বিশুজিৎ রায় বাড়ির নং : এন0001 বয়স : 34 লিঙ্গ : মহিলা			নাম : ময়না রায় পিতার নাম: মহানন্দ রায় বাড়ির নং : এন0189 বয়স : 25 লিঙ্গ : মহিলা		
697	SSA2497451	ফটো উপলব্ধ	698	SSA2815652	ফটো উপলব্ধ	699	SSA2427854	ফটো উপলব্ধ
নাম : কাজলী রায় স্বামীর নাম: কমল রায় বাড়ির নং : n0064 বয়স : 50 লিঙ্গ : মহিলা			নাম : রাজেশ রায় পিতার নাম: কমল রায় বাড়ির নং : মশাড়া বয়স : 21 লিঙ্গ : পুরুষ			নাম : ধীরু প্রসাদ রায় পিতার নাম: গৌর চন্দ্র রায় বাড়ির নং : মশাড়া বয়স : 49 লিঙ্গ : পুরুষ		
700	SSA2821700	ফটো উপলব্ধ	701	SSA2094977	ফটো উপলব্ধ	702	MTK2836468	ফটো উপলব্ধ
নাম : রোহিত রায় পিতার নাম: ধীরু প্রসাদ রায় বাড়ির নং : মশাড়া দক্ষিণ পার্ট130 বয়স : 20 লিঙ্গ : পুরুষ			নাম : সুপর্ণা টিকাদার স্বামীর নাম: তরুণ টিকাদার বাড়ির নং : এন0114 বয়স : 27 লিঙ্গ : মহিলা			নাম : প্রসাদ কান্তি রায় পিতার নাম: প্রফুল্ল কুমার রায় বাড়ির নং : n0154 বয়স : 52 লিঙ্গ : পুরুষ		
703	MTK3322781	ফটো উপলব্ধ	704	SSA0570143	ফটো উপলব্ধ	705	SSA2818052	ফটো উপলব্ধ
নাম : চঞ্চল রায় পিতার নাম: মুতুজয় রায় বাড়ির নং : n0055 বয়স : 39 লিঙ্গ : পুরুষ			নাম : সীমা রায় সর্দার স্বামীর নাম: তুলসী রায় বাড়ির নং : n0045 বয়স : 38 লিঙ্গ : মহিলা			নাম : সুরজিৎ রায় পিতার নাম: তুলসী রায় বাড়ির নং : মশাড়া বয়স : 20 লিঙ্গ : পুরুষ		
706	SSA2347805	ফটো উপলব্ধ	707	MTK3213113	ফটো উপলব্ধ	708	SSA2705242	ফটো উপলব্ধ
নাম : সাবিত্রী রায় স্বামীর নাম: ভোম্বল রায় বাড়ির নং : n0022 বয়স : 50 লিঙ্গ : মহিলা			নাম : জয়দেব রায় পিতার নাম: রবীন রায় বাড়ির নং : n0034 বয়স : 42 লিঙ্গ : পুরুষ			নাম : পলাশ বিশ্বাস পিতার নাম: ইন্দির বিশ্বাস বাড়ির নং : এন0060 বয়স : 27 লিঙ্গ : পুরুষ		
709	SSA2306546	ফটো উপলব্ধ	710	SSA1626498	ফটো উপলব্ধ	711	SSA2723922	ফটো উপলব্ধ
নাম : বুলু রায় স্বামীর নাম: নিখিল রায় বাড়ির নং : n0100 বয়স : 63 লিঙ্গ : মহিলা			নাম : সুভাষ রায় পিতার নাম: নিখিল রায় বাড়ির নং : n0100 বয়স : 31 লিঙ্গ : পুরুষ			নাম : তুষ্টি রায় স্বামীর নাম: নুপেন রায় বাড়ির নং : এন2055 বয়স : 35 লিঙ্গ : মহিলা		
712	STB2330785	ফটো উপলব্ধ	713	SSA2631877	ফটো উপলব্ধ	714	SSA2747129	ফটো উপলব্ধ
নাম : বাসন্তী বিশ্বাস স্বামীর নাম: ইন্দির বিশ্বাস বাড়ির নং : এন0060 বয়স : 56 লিঙ্গ : মহিলা			নাম : মিতু রায় স্বামীর নাম: দেবপ্রতাপ রায় বাড়ির নং : 052 বয়স : 24 লিঙ্গ : মহিলা			নাম : রাখী রায় পিতার নাম: প্রভাস রায় বাড়ির নং : এন00123 বয়স : 21 লিঙ্গ : মহিলা		
715	MTK3227550	ফটো উপলব্ধ	716	GMV2679694	ফটো উপলব্ধ	717	SSA1504422	ফটো উপলব্ধ
নাম : রনজিৎ রায় পিতার নাম: রবীন রায় বাড়ির নং : n0034 বয়স : 41 লিঙ্গ : পুরুষ			নাম : শিখা রায় স্বামীর নাম: অভিজিত রায় বাড়ির নং : n0056 বয়স : 39 লিঙ্গ : মহিলা			নাম : বুদ্ধদেব রায় পিতার নাম: সন্তোষ রায় বাড়ির নং : n0041 বয়স : 33 লিঙ্গ : পুরুষ		
718	SSA2798072	ফটো উপলব্ধ	719	SSA2111078	ফটো উপলব্ধ	720	SSA2111086	ফটো উপলব্ধ
নাম : কল্যাণী রায় সিংস স্বামীর নাম: সুভাষ রায় বাড়ির নং : এন0100 বয়স : 22 লিঙ্গ : মহিলা			নাম : অসিম রায় পিতার নাম: অক্ষয় রায় বাড়ির নং : n0211 বয়স : 45 লিঙ্গ : পুরুষ			নাম : মহাদেব রায় মায়ের নাম: রেনুকা রায় বাড়ির নং : n0034 বয়স : 30 লিঙ্গ : পুরুষ		

721	SSA2111102	ফটো উপলব্ধ	722	SSA2111383	ফটো উপলব্ধ	723	SSA2111425	ফটো উপলব্ধ
নাম : অমিতোষ রায় পিতার নাম : অশীষ রায় বাড়ির নং : n0211 বয়স : 39 লিঙ্গ : পুরুষ			নাম : মিতু বিশ্বাস(বাল্য) স্বামীর নাম : দিলীপ বিশ্বাস বাড়ির নং : n0061 বয়স : 30 লিঙ্গ : মহিলা			নাম : দুর্গা বাল্য(রায়) স্বামীর নাম : পরিমল বাল্য বাড়ির নং : n0100 বয়স : 33 লিঙ্গ : মহিলা		
724	SSA2111441	ফটো উপলব্ধ	725	MTK2508273	ফটো উপলব্ধ	726	WB/12/080/576157	ফটো উপলব্ধ
নাম : পুষ্প রায় স্বামীর নাম : শংকর রায় বাড়ির নং : n0065 বয়স : 45 লিঙ্গ : মহিলা			নাম : কল্পনা রায় স্বামীর নাম : কৃষ্ণপদ রায় বাড়ির নং : n0176 বয়স : 55 লিঙ্গ : মহিলা			নাম : লক্ষী রায় স্বামীর নাম : রাম রায় বাড়ির নং : n0187 বয়স : 61 লিঙ্গ : মহিলা		
727	SSA0569475	ফটো উপলব্ধ	728	WB/12/080/576462	ফটো উপলব্ধ	729	MTK2836955	ফটো উপলব্ধ
নাম : দিব্যেন্দু রায় পিতার নাম : পরিতোষ রায় বাড়ির নং : n0113 বয়স : 37 লিঙ্গ : পুরুষ			নাম : দিলীপ রায় পিতার নাম : ক্ষেদাই রায় বাড়ির নং : n0113 বয়স : 52 লিঙ্গ : পুরুষ			নাম : মনিকা রায় স্বামীর নাম : দিলীপ রায় বাড়ির নং : n0113 বয়স : 43 লিঙ্গ : মহিলা		
730	MTK2836344	ফটো উপলব্ধ	731	SSA2111243	ফটো উপলব্ধ	732	SSA2111193	ফটো উপলব্ধ
নাম : সবিতা রায় স্বামীর নাম : বসন্ত রায় বাড়ির নং : n0151 বয়স : 45 লিঙ্গ : মহিলা			নাম : শিখা রায় পিতার নাম : লক্ষন রায় বাড়ির নং : n0023 বয়স : 29 লিঙ্গ : মহিলা			নাম : বিনোদ রায় পিতার নাম : বৈকুন্ঠ রায় বাড়ির নং : n0061 বয়স : 28 লিঙ্গ : পুরুষ		
733	SSA2111227	ফটো উপলব্ধ	734	NHW1267087	ফটো উপলব্ধ	735	SSA1463785	ফটো উপলব্ধ
নাম : মায়া রায় স্বামীর নাম : বিনয় রায় বাড়ির নং : n0061 বয়স : 29 লিঙ্গ : মহিলা			নাম : শিপ্রা রায় স্বামীর নাম : মহানন্দ রায় বাড়ির নং : n0188 বয়স : 38 লিঙ্গ : মহিলা			নাম : প্রভাস রায় পিতার নাম : প্রফুল্ল রায় বাড়ির নং : n0189 বয়স : 62 লিঙ্গ : পুরুষ		
736	SSA1385624	ফটো উপলব্ধ	737	SSA1504372	ফটো উপলব্ধ	738	SSA1764091	ফটো উপলব্ধ
নাম : মহানন্দ রায় পিতার নাম : প্রফুল্ল রায় বাড়ির নং : n0189 বয়স : 52 লিঙ্গ : পুরুষ			নাম : রাজু রায় পিতার নাম : প্রভাস রায় বাড়ির নং : n0189 বয়স : 34 লিঙ্গ : পুরুষ			নাম : রিপন রায় পিতার নাম : প্রভাস রায় বাড়ির নং : n0189 বয়স : 31 লিঙ্গ : পুরুষ		
739	SSA1763986	ফটো উপলব্ধ	740	UHM1607498	ফটো উপলব্ধ	741	SSA1763606	ফটো উপলব্ধ
নাম : সমীর বিশ্বাস পিতার নাম : নবীন্দ্র বিশ্বাস বাড়ির নং : n0189 বয়স : 32 লিঙ্গ : পুরুষ			নাম : বাসুদেব রায় পিতার নাম : ক্ষিতিশ রায় বাড়ির নং : n0206 বয়স : 54 লিঙ্গ : পুরুষ			নাম : কানন রায় স্বামীর নাম : অশীষ রায় বাড়ির নং : n0214 বয়স : 56 লিঙ্গ : মহিলা		
742	SSA1349224	ফটো উপলব্ধ	743	SSA1278860	ফটো উপলব্ধ	744	WB/12/080/576076	ফটো উপলব্ধ
নাম : কামনা রায় বিশ্বাস স্বামীর নাম : রামকৃষ্ণ রায় বাড়ির নং : n0314 বয়স : 34 লিঙ্গ : মহিলা			নাম : বেলা রায়(মজুমদার) স্বামীর নাম : প্রভাস রায় বাড়ির নং : n0165 বয়স : 49 লিঙ্গ : মহিলা			নাম : স্বপন সমাদ্দার পিতার নাম : রতিকান্ত সমাদ্দার বাড়ির নং : n0073 বয়স : 58 লিঙ্গ : পুরুষ		
745	WB/12/080/576031	ফটো উপলব্ধ	746	SSA1764158	ফটো উপলব্ধ	747	WB/12/080/576033	ফটো উপলব্ধ
নাম : সাধনা সমাদ্দার স্বামীর নাম : স্বপন সমাদ্দার বাড়ির নং : n0073 বয়স : 53 লিঙ্গ : মহিলা			নাম : সুমন সমাদ্দার পিতার নাম : স্বপন সমাদ্দার বাড়ির নং : n0073 বয়স : 30 লিঙ্গ : পুরুষ			নাম : রঞ্জন সমাদ্দার পিতার নাম : রতিকান্ত সমাদ্দার বাড়ির নং : n0074 বয়স : 60 লিঙ্গ : পুরুষ		
748	MTK2836534	ফটো উপলব্ধ	749	SSA1763564	ফটো উপলব্ধ	750	HCL2791473	ফটো উপলব্ধ
নাম : নির্মালা সমাদ্দার স্বামীর নাম : রঞ্জন সমাদ্দার বাড়ির নং : n0074 বয়স : 53 লিঙ্গ : মহিলা			নাম : গৌরীঙ্গ সমাদ্দার পিতার নাম : রতিকান্ত সমাদ্দার বাড়ির নং : n0074 বয়স : 49 লিঙ্গ : পুরুষ			নাম : সোনা লক্ষী সমাদ্দার স্বামীর নাম : গৌরীঙ্গ সমাদ্দার বাড়ির নং : n0074 বয়স : 43 লিঙ্গ : মহিলা		

751	SSA2627628	ফটো উপলব্ধ	752	SSA2817211	ফটো উপলব্ধ	753	SSA2497550	ফটো উপলব্ধ
নাম : চন্দ্রা সমাদ্দার পিতার নাম: গৌরাজ সমাদ্দার বাড়ির নং : এন0074 বয়স : 23 লিঙ্গ : মহিলা			নাম : কোয়েল সমাদ্দার পিতার নাম: গৌরাজ সমাদ্দার বাড়ির নং : এন0074 বয়স : 20 লিঙ্গ : মহিলা			নাম : রণজিত সমাদ্দার পিতার নাম: রঞ্জন সমাদ্দার বাড়ির নং : n0 বয়স : 24 লিঙ্গ : পুরুষ		
754	SSA2497634	ফটো উপলব্ধ	755	SSA2422509	ফটো উপলব্ধ	756	UVU1926088	ফটো উপলব্ধ
নাম : সুমঙ্গল সমাদ্দার পিতার নাম: স্বপন সমাদ্দার বাড়ির নং : n0073 বয়স : 24 লিঙ্গ : পুরুষ			নাম : রিপন সরকার পিতার নাম: শরৎ সরকার বাড়ির নং : n0084 বয়স : 54 লিঙ্গ : পুরুষ			নাম : দীপ্তি সরকার স্বামীর নাম: দীপঙ্কর সরকার বাড়ির নং : দীপ্তি বয়স : 27 লিঙ্গ : মহিলা		
757	SSA2497576	ফটো উপলব্ধ	758	SSA2171494	ফটো উপলব্ধ	759	SSA2399483	ফটো উপলব্ধ
নাম : প্রতিমা সরকার পিতার নাম: রিপন সরকার বাড়ির নং : n0157 বয়স : 24 লিঙ্গ : মহিলা			নাম : সুশীল সরকার পিতার নাম: পলাশ সরকার বাড়ির নং : n0292 বয়স : 26 লিঙ্গ : পুরুষ			নাম : মীনা সরকার স্বামীর নাম: রতন সরকার বাড়ির নং : n0084 বয়স : 55 লিঙ্গ : মহিলা		
760	MTK2551307	ফটো উপলব্ধ	761	SSA1763663	ফটো উপলব্ধ	762	SSA2404093	ফটো উপলব্ধ
নাম : পুষ্পরানী সরকার স্বামীর নাম: মিরন সরকার বাড়ির নং : NO-187 বয়স : 40 লিঙ্গ : মহিলা			নাম : চঞ্চলা সরকার স্বামীর নাম: মিতুল সরকার বাড়ির নং : n0217 বয়স : 67 লিঙ্গ : মহিলা			নাম : রাধারানী সরকার স্বামীর নাম: কেশব সরকার বাড়ির নং : n0175 বয়স : 57 লিঙ্গ : মহিলা		
763	SSA2348381	ফটো উপলব্ধ	764	SSA2336295	ফটো উপলব্ধ	765	MTK2997203	ফটো উপলব্ধ
নাম : কল্যাণী সরকার স্বামীর নাম: নির্মল সরকার বাড়ির নং : n0309 বয়স : 49 লিঙ্গ : মহিলা			নাম : নির্মল সরকার পিতার নাম: নিমাই চন্দ্র সরকার বাড়ির নং : n0310 বয়স : 57 লিঙ্গ : পুরুষ			নাম : বীণা সরকার স্বামীর নাম: রুপসী সরকার বাড়ির নং : n0059 বয়স : 41 লিঙ্গ : মহিলা		
766	SSA2224509	ফটো উপলব্ধ	767	SSA2026268	ফটো উপলব্ধ	768	SSA1623529	ফটো উপলব্ধ
নাম : বাপন বালা পিতার নাম: বিজন কুমার বালা বাড়ির নং : এন0087 বয়স : 25 লিঙ্গ : পুরুষ			নাম : দেবাশিষ সরকার পিতার নাম: অসিত সরকার বাড়ির নং : n0171 বয়স : 28 লিঙ্গ : পুরুষ			নাম : পরিমল সরকার পিতার নাম: নির্মল সরকার বাড়ির নং : n0311 বয়স : 31 লিঙ্গ : পুরুষ		
769	SSA2705218	ফটো উপলব্ধ	770	SSA2705176	ফটো উপলব্ধ	771	SSA2683068	ফটো উপলব্ধ
নাম : গোবিন্দ সরকার স্বামীর নাম: চঞ্চলা সরকার বাড়ির নং : এন000 বয়স : 53 লিঙ্গ : পুরুষ			নাম : সুফল বিশ্বাস পিতার নাম: গোপাল বিশ্বাস বাড়ির নং : এন0091 বয়স : 29 লিঙ্গ : পুরুষ			নাম : নরেন বিশ্বাস পিতার নাম: গোবিন্দ বিশ্বাস বাড়ির নং : এন0091 বয়স : 31 লিঙ্গ : পুরুষ		
772	SSA2614626	ফটো উপলব্ধ	773	SSA2743284	ফটো উপলব্ধ	774	SSA2673861	ফটো উপলব্ধ
নাম : হৃদয় বিশ্বাস পিতার নাম: সুধ বিশ্বাস বাড়ির নং : N001-PART130 বয়স : 24 লিঙ্গ : পুরুষ			নাম : ঐশী সরকার পিতার নাম: গোবিন্দ সরকার বাড়ির নং : এন001 বয়স : 21 লিঙ্গ : মহিলা			নাম : প্রসেনজিত সরকার পিতার নাম: প্রণয় সরকার বাড়ির নং : ততলা বয়স : 22 লিঙ্গ : পুরুষ		
775	MTK3322732	ফটো উপলব্ধ	776	WB/12/080/576099	ফটো উপলব্ধ	777	SSA1626647	ফটো উপলব্ধ
নাম : উজ্জল সরকার পিতার নাম: কালুলাল সরকার বাড়ির নং : n0101 বয়স : 36 লিঙ্গ : পুরুষ			নাম : স্বপ্না সরকার স্বামীর নাম: অসীম সরকার বাড়ির নং : n0091 বয়স : 61 লিঙ্গ : মহিলা			নাম : শ্রীশ্রী বিশ্বাস পিতার নাম: জ্ঞানেন্দ্র বিশ্বাস বাড়ির নং : n0091 বয়স : 43 লিঙ্গ : মহিলা		
778	WB/12/080/576418	ফটো উপলব্ধ	779	WB/12/080/576380	ফটো উপলব্ধ	780	MTK0056812	ফটো উপলব্ধ
নাম : দুলাল সরকার পিতার নাম: জ্ঞানেন্দ্র সরকার বাড়ির নং : n0031 বয়স : 76 লিঙ্গ : পুরুষ			নাম : সরস্বতী সরকার স্বামীর নাম: দুলাল সরকার বাড়ির নং : n0031 বয়স : 66 লিঙ্গ : মহিলা			নাম : রুপসী সরকার স্বামীর নাম: অনিল সরকার বাড়ির নং : n0059 বয়স : 83 লিঙ্গ : মহিলা		

781	WB/12/080/576195	MTK1830843	783	SSA1763853	
নাম : বিজলী সরকার স্বামীর নাম: চৈতন্য সরকার বাড়ির নং : n0072 বয়স : 75 লিঙ্গ : মহিলা	ফটো উপলব্ধ	নাম : চিন্ময় সরকার পিতার নাম: চৈতন্য সরকার বাড়ির নং : n0072 বয়স : 47 লিঙ্গ : পুরুষ	ফটো উপলব্ধ	নাম : কবিতা বিশ্বাস স্বামীর নাম: অক্ষয় বিশ্বাস বাড়ির নং : n0072 বয়স : 58 লিঙ্গ : মহিলা	ফটো উপলব্ধ
784	WB/12/080/576167	MTK0059063	786	SSA1504364	
নাম : বেবী বালা(সরকার) স্বামীর নাম: তাপস বালা বাড়ির নং : n0072 বয়স : 50 লিঙ্গ : মহিলা	ফটো উপলব্ধ	নাম : রবীন সরকার পিতার নাম: অনিল সরকার বাড়ির নং : n0173 বয়স : 59 লিঙ্গ : পুরুষ	ফটো উপলব্ধ	নাম : বিভূতি সরকার পিতার নাম: রবীন সরকার বাড়ির নং : n0173 বয়স : 33 লিঙ্গ : পুরুষ	ফটো উপলব্ধ
787	MTK0059345	SSA1385350	789	SSA2171452	
নাম : লিবু সরকার স্বামীর নাম: রবিন সরকার বাড়ির নং : n0174 বয়স : 54 লিঙ্গ : মহিলা	ফটো উপলব্ধ	নাম : সোমনাথ সরকার মায়ের নাম: রাধারানী সরকার বাড়ির নং : n0175 বয়স : 42 লিঙ্গ : পুরুষ	ফটো উপলব্ধ	নাম : মালা সরকার স্বামীর নাম: দীপক সরকার বাড়ির নং : n0287 বয়স : 40 লিঙ্গ : মহিলা	ফটো উপলব্ধ
790	SSA1385525	SSA2833663	792	SSA2795631	
নাম : সমর সরকার পিতার নাম: রতন সরকার বাড়ির নং : n0014 বয়স : 33 লিঙ্গ : পুরুষ	ফটো উপলব্ধ	নাম : সোনালী সরকার বিশ্বাস স্বামীর নাম: সমর সরকার বাড়ির নং : এন0084 বয়স : 20 লিঙ্গ : মহিলা	ফটো উপলব্ধ	নাম : সুরজিত সরকার পিতার নাম: প্রণয় সরকার বাড়ির নং : নু84 পাট 130 বয়স : 20 লিঙ্গ : পুরুষ	ফটো উপলব্ধ
793	XTV1513985	SSA1278928	795	SSA1504521	
নাম : সোমারানী মণ্ডল পিতার নাম: লক্ষন মণ্ডল বাড়ির নং : এন0075 পাট নং 130 বয়স : 32 লিঙ্গ : মহিলা	ফটো উপলব্ধ	নাম : সুজিত সরকার পিতার নাম: দয়াল চন্দ্র সরকার বাড়ির নং : n0186 বয়স : 38 লিঙ্গ : পুরুষ	ফটো উপলব্ধ	নাম : দুর্গারানী সরকার স্বামীর নাম: দয়াল চন্দ্র সরকার বাড়ির নং : n0192 বয়স : 58 লিঙ্গ : মহিলা	ফটো উপলব্ধ
796	SSA1764232	Q 797	798	SSA1763713	
নাম : দশরথ চন্দ্র সরকার পিতার নাম: অক্ষয় সরকার বাড়ির নং : n0192 বয়স : 52 লিঙ্গ : পুরুষ	ফটো উপলব্ধ	নাম : রায়মনি সরকার স্বামীর নাম: পালশ সরকার বাড়ির নং : বয়স : 53 লিঙ্গ : মহিলা	ফটো উপলব্ধ	নাম : অখিল সরকার পিতার নাম: পলাশ সরকার বাড়ির নং : n0195 বয়স : 32 লিঙ্গ : পুরুষ	ফটো উপলব্ধ
Q 799	SSA1763630	800	801	SSA2327344	
নাম : শ্যামলী রায় স্বামীর নাম: কান্তিক রায় বাড়ির নং : বয়স : 33 লিঙ্গ : মহিলা	ফটো উপলব্ধ	নাম : সঞ্জয় সরকার পিতার নাম: সুশীল সরকার বাড়ির নং : n0078 বয়স : 42 লিঙ্গ : পুরুষ	ফটো উপলব্ধ	নাম : ফকিরচাঁদ সরকার পিতার নাম: নিবারন সরকার বাড়ির নং : n0083 বয়স : 81 লিঙ্গ : পুরুষ	ফটো উপলব্ধ
802	SSA2327351	803	804	SSA1503952	
নাম : রাজুবালা সরকার স্বামীর নাম: ফকিরচাঁদ সরকার বাড়ির নং : n0083 বয়স : 75 লিঙ্গ : মহিলা	ফটো উপলব্ধ	নাম : দীপক সরকার পিতার নাম: ফকিরচাঁদ সরকার বাড়ির নং : n0083 বয়স : 51 লিঙ্গ : পুরুষ	ফটো উপলব্ধ	নাম : মইলাম চাঁদ সরকার পিতার নাম: নিবারন সরকার বাড়ির নং : n0083 বয়স : 60 লিঙ্গ : পুরুষ	ফটো উপলব্ধ
805	SSA1763879	806	807	MTK2836559	
নাম : পারুল বালা সরকার স্বামীর নাম: মেহমত চাঁদ সরকার বাড়ির নং : n0083 বয়স : 64 লিঙ্গ : মহিলা	ফটো উপলব্ধ	নাম : রমা সাহানী পিতার নাম: ভোলানাথ সাহানী বাড়ির নং : n0083 বয়স : 44 লিঙ্গ : মহিলা	ফটো উপলব্ধ	নাম : শেফালী বালা স্বামীর নাম: বিজয় কুমার বালা বাড়ির নং : n0083 বয়স : 44 লিঙ্গ : মহিলা	ফটো উপলব্ধ
808	SSA1626670	809	810	MTK3213279	
নাম : সোমা বিশ্বাস স্বামীর নাম: জ্যোতিশ বিশ্বাস বাড়ির নং : n0083 বয়স : 34 লিঙ্গ : মহিলা	ফটো উপলব্ধ	নাম : প্রনয় সরকার পিতার নাম: শরৎ সরকার বাড়ির নং : n0084 বয়স : 43 লিঙ্গ : পুরুষ	ফটো উপলব্ধ	নাম : সোমা সরকার(দাস) স্বামীর নাম: প্রনয় সরকার বাড়ির নং : n0084 বয়স : 44 লিঙ্গ : মহিলা	ফটো উপলব্ধ

811	MTK2836666	নাম : টিটু সরকার পিতার নাম: শরৎ সরকার বাড়ির নং : n0084 বয়স : 41 লিঙ্গ : পুরুষ	ফটো উপলব্ধ	812	SSA1764141	নাম : জ্যোৎস্না সরকার(মন্ডল) স্বামীর নাম: টিটু সরকার বাড়ির নং : n0084 বয়স : 34 লিঙ্গ : মহিলা	ফটো উপলব্ধ	813	MTK2508414	নাম : গুরুদাস সরকার পিতার নাম: দীনেশ সরকার বাড়ির নং : n0088 বয়স : 51 লিঙ্গ : পুরুষ	ফটো উপলব্ধ
814	SSA2859577	নাম : চপলা সরকার স্বামীর নাম: কালুলাল সরকার বাড়ির নং : n0101 বয়স : 60 লিঙ্গ : মহিলা	ফটো উপলব্ধ	815	MTK3322716	নাম : উত্তম সরকার পিতার নাম: কালুলাল সরকার বাড়ির নং : n0101 বয়স : 38 লিঙ্গ : পুরুষ	ফটো উপলব্ধ	816	MTK2836674	নাম : অপর্ণা সরকার স্বামীর নাম: রিপন সরকার বাড়ির নং : n0157 বয়স : 40 লিঙ্গ : মহিলা	ফটো উপলব্ধ
817	MTK0058958	নাম : অসিত সরকার পিতার নাম: অনিল সরকার বাড়ির নং : n0171 বয়স : 57 লিঙ্গ : পুরুষ	ফটো উপলব্ধ	818	MTK0059030	নাম : রীনা সরকার স্বামীর নাম: অসিত সরকার বাড়ির নং : n0172 বয়স : 52 লিঙ্গ : মহিলা	ফটো উপলব্ধ	819	SSA1763598	নাম : বিবেক সরকার পিতার নাম: উত্তম সরকার বাড়ির নং : n0213 বয়স : 49 লিঙ্গ : পুরুষ	ফটো উপলব্ধ
820	SSA1763721	নাম : পলাশ সরকার পিতার নাম: সুধনা সরকার বাড়ির নং : n0221 বয়স : 66 লিঙ্গ : পুরুষ	ফটো উপলব্ধ	821	SSA2111334	নাম : জীবন চন্দ্র সরকার পিতার নাম: অমল সরকার বাড়ির নং : n0192 বয়স : 58 লিঙ্গ : পুরুষ	ফটো উপলব্ধ	822	SSA2111342	নাম : নারায়ন চন্দ্র সরকার পিতার নাম: অমল সরকার বাড়ির নং : n0192 বয়স : 57 লিঙ্গ : পুরুষ	ফটো উপলব্ধ
823	MTM2965762	নাম : রিঙ্কু সাহানী(বিশ্বাস) স্বামীর নাম: কার্তিক সাহানী বাড়ির নং : n0083 বয়স : 37 লিঙ্গ : মহিলা	ফটো উপলব্ধ	824	SSA1174820	নাম : দীপঙ্কর সরকার পিতার নাম: মহিমা চাঁদ সরকার বাড়ির নং : n0083 বয়স : 36 লিঙ্গ : পুরুষ	ফটো উপলব্ধ	825	SSA1504331	নাম : রঞ্জিত সরকার পিতার নাম: দয়াল চন্দ্র সরকার বাড়ির নং : n0186 বয়স : 35 লিঙ্গ : পুরুষ	ফটো উপলব্ধ
826	SSA2111169	নাম : শিশির সরকার পিতার নাম: অসীম সরকার বাড়ির নং : n0091 বয়স : 30 লিঙ্গ : পুরুষ	ফটো উপলব্ধ	827	SSA1763580	নাম : দয়াল চন্দ্র সরকার পিতার নাম: ইন্সমাহন সরকার বাড়ির নং : n0212 বয়স : 64 লিঙ্গ : পুরুষ	ফটো উপলব্ধ	828	MTK2836658	নাম : কালীপদ সরকার পিতার নাম: দীনেশ সরকার বাড়ির নং : n0088 বয়স : 40 লিঙ্গ : পুরুষ	ফটো উপলব্ধ
829	YMM2251122	নাম : ডোনামনী সরকার স্বামীর নাম: পরিমল সরকার বাড়ির নং : n0311 বয়স : 27 লিঙ্গ : মহিলা	ফটো উপলব্ধ	830	SSA2411098	নাম : মীরন সরকার পিতার নাম: সুশীল সরকার বাড়ির নং : n0078 বয়স : 49 লিঙ্গ : পুরুষ	ফটো উপলব্ধ	831	SSA2378073	নাম : মানিক্য সরকার স্বামীর নাম: সুশীল সরকার বাড়ির নং : n0078 বয়স : 57 লিঙ্গ : মহিলা	ফটো উপলব্ধ
832	SSA2616563	নাম : সুজিত সরকার পিতার নাম: নির্মল সরকার বাড়ির নং : এন0310 বয়স : 23 লিঙ্গ : পুরুষ	ফটো উপলব্ধ	833	MTK2836641	নাম : বাসুদেব সরকার মায়ের নাম: রাধারানী সরকার বাড়ির নং : n0175 বয়স : 41 লিঙ্গ : পুরুষ	ফটো উপলব্ধ	834	SSA2241180	নাম : মিতালী সরকার পাত্র স্বামীর নাম: উত্তম সরকার বাড়ির নং : এন0067 বয়স : 27 লিঙ্গ : মহিলা	ফটো উপলব্ধ
835	SSA2030591	নাম : পপি সরকার স্বামীর নাম: কালীপদ সরকার বাড়ির নং : n0307 বয়স : 28 লিঙ্গ : মহিলা	ফটো উপলব্ধ	836	GQL3102167	নাম : সন্দ্যা সরকার(বিশ্বাস) স্বামীর নাম: গুরুদাস সরকার বাড়ির নং : n0183 বয়স : 41 লিঙ্গ : মহিলা	ফটো উপলব্ধ	837	WB/12/080/576582	নাম : সন্দ্যারানী সাহানি স্বামীর নাম: ভোলানাথ সাহানি বাড়ির নং : n0020 বয়স : 63 লিঙ্গ : মহিলা	ফটো উপলব্ধ
838	SSA2839348	নাম : গোপাল সিকদার পিতার নাম: রমেশ সিকদার বাড়ির নং : মশাড়া বয়স : 55 লিঙ্গ : পুরুষ	ফটো উপলব্ধ	839	SSA2839462	নাম : ঝর্ণা সিকদার স্বামীর নাম: গোপাল সিকদার বাড়ির নং : n0136 বয়স : 53 লিঙ্গ : মহিলা	ফটো উপলব্ধ	840	SSA1278803	নাম : নিতাই শিকদার পিতার নাম: গোপাল শিকদার বাড়ির নং : n0136 বয়স : 35 লিঙ্গ : পুরুষ	ফটো উপলব্ধ

841	SSA2795367	ফটো উপলব্ধ	842	SSA2111391	ফটো উপলব্ধ	843	SSA2026078	ফটো উপলব্ধ
নাম : সঙ্গীতা সরকার পিতার নাম: সুশান্ত সরকার বাড়ির নং : এন0136 পাট130 বয়স : 20 লিঙ্গ : মহিলা			নাম : সুশান্ত সরকার পিতার নাম: ভদ্র সরকার বাড়ির নং : n0136 বয়স : 49 লিঙ্গ : পুরুষ			নাম : পিয়ালী সরকার স্বামীর নাম: সুশান্ত সরকার বাড়ির নং : n0136 বয়স : 38 লিঙ্গ : মহিলা		
844	SSA2427888	ফটো উপলব্ধ	845	SSA2427862	ফটো উপলব্ধ	846	MTK3213154	ফটো উপলব্ধ
নাম : পুষ্পা সিকদার স্বামীর নাম: সুধীর সিকদার বাড়ির নং : n0136 বয়স : 56 লিঙ্গ : মহিলা			নাম : রেণু সিকদার স্বামীর নাম: রমেশ সিকদার বাড়ির নং : n0136 বয়স : 83 লিঙ্গ : মহিলা			নাম : বাপ্পা সিকদার পিতার নাম: সুধীর সিকদার বাড়ির নং : n0132 বয়স : 38 লিঙ্গ : পুরুষ		
847	SSA2427938	ফটো উপলব্ধ	848	SSA1626597	ফটো উপলব্ধ	849	SSA2171445	ফটো উপলব্ধ
নাম : সুধীর সিকদার পিতার নাম: রমেশ সিকদার বাড়ির নং : n0136 বয়স : 59 লিঙ্গ : পুরুষ			নাম : রাকেশ বিশ্বাস পিতার নাম: কামাই বিশ্বাস বাড়ির নং : n0033 বয়স : 33 লিঙ্গ : পুরুষ			নাম : নয়নতারা হালদার স্বামীর নাম: দীপঙ্কর হালদার বাড়ির নং : n0286 বয়স : 29 লিঙ্গ : মহিলা		
850	SSA2554913	ফটো উপলব্ধ	851	SSA2740124	ফটো উপলব্ধ	852	SSA2816403	ফটো উপলব্ধ
নাম : ময়না হালদার স্বামীর নাম: সুজল হালদার বাড়ির নং : মিউ বয়স : 42 লিঙ্গ : মহিলা			নাম : সুজল হালদার পিতার নাম: জগবন্ধু হালদার বাড়ির নং : এন0203 বয়স : 21 লিঙ্গ : পুরুষ			নাম : সুনীল হালদার পিতার নাম: কার্তিক হালদার বাড়ির নং : এন0203 বয়স : 80 লিঙ্গ : পুরুষ		
853	SSA2814200	ফটো উপলব্ধ	854	JHN2629681	ফটো উপলব্ধ	855	WBE1980580	ফটো উপলব্ধ
নাম : বলরাম হালদার পিতার নাম: সুনীল চন্দ্র হালদার বাড়ির নং : এন0203 বয়স : 43 লিঙ্গ : পুরুষ			নাম : সরস্বতী হালদার(বর্মন) স্বামীর নাম: জগবন্ধু হালদার বাড়ির নং : n0201 বয়স : 40 লিঙ্গ : মহিলা			নাম : মনু হেলা বলা স্বামীর নাম: সুধীর বলা বাড়ির নং : এন009 বয়স : 33 লিঙ্গ : মহিলা		
856	NRC1751577	ফটো উপলব্ধ	857	NRC1337989	ফটো উপলব্ধ	858	UVU1851542	ফটো উপলব্ধ
নাম : আরতি বলা বিশ্বাস স্বামীর নাম: অলোক বলা বাড়ির নং : এন0096 বয়স : 27 লিঙ্গ : মহিলা			নাম : পূর্ণিমা মণ্ডল স্বামীর নাম: গৌতম মণ্ডল বাড়ির নং : এন0146 বয়স : 32 লিঙ্গ : মহিলা			নাম : সরস্বতী বিশ্বাস মণ্ডল স্বামীর নাম: নিতীশ বিশ্বাস বাড়ির নং : এন0243 বয়স : 30 লিঙ্গ : মহিলা		
859	SSA2870426	ফটো উপলব্ধ	860	SSA2872059	ফটো উপলব্ধ	861	SSA2872117	ফটো উপলব্ধ
নাম : অমিত রায় মায়ের নাম: সুবলা রায় বাড়ির নং : মশাড়া, পাট-131 বয়স : 19 লিঙ্গ : পুরুষ			নাম : শুভংকর রায় পিতার নাম: নীল রায় বাড়ির নং : এন0056 বয়স : 19 লিঙ্গ : পুরুষ			নাম : প্রিয়া বিশ্বাস পিতার নাম: সুজল বিশ্বাস বাড়ির নং : মশাড়া বয়স : 19 লিঙ্গ : মহিলা		
862	SSA2872927	ফটো উপলব্ধ	863	SSA2880193	ফটো উপলব্ধ	864	SSA2873685	ফটো উপলব্ধ
নাম : মামনি পাণ্ডে মায়ের নাম: হরানী পাণ্ডে বাড়ির নং : মশাড়া, পাট-130 বয়স : 19 লিঙ্গ : মহিলা			নাম : সুব্রত রায় পিতার নাম: নির্মল রায় বাড়ির নং : এন0067 বয়স : 26 লিঙ্গ : পুরুষ			নাম : মৃদুল বিশ্বাস পিতার নাম: মিহির বিশ্বাস বাড়ির নং : পাট 131 বয়স : 19 লিঙ্গ : পুরুষ		
865	SSA2873735	ফটো উপলব্ধ	866	SSA2880706	ফটো উপলব্ধ	867	SSA2880946	ফটো উপলব্ধ
নাম : সাথী বলা পিতার নাম: সুবল বলা বাড়ির নং : পাট 131 বয়স : 19 লিঙ্গ : মহিলা			নাম : সঞ্চিতা হালদার পিতার নাম: জগবন্ধু হালদার বাড়ির নং : পাট 131 বয়স : 19 লিঙ্গ : মহিলা			নাম : শ্রাবনী বলা পিতার নাম: সুক বলা বাড়ির নং : পাট131 বয়স : 19 লিঙ্গ : মহিলা		
868	SSA2882462	ফটো উপলব্ধ	869	SSA2884617	ফটো উপলব্ধ	870	SSA2884633	ফটো উপলব্ধ
নাম : লতা সমাদ্দার পিতার নাম: গৌরঙ্গ সমাদ্দার বাড়ির নং : এন0074 বয়স : 19 লিঙ্গ : মহিলা			নাম : রাজু বলা পিতার নাম: অরবিন্দু বলা বাড়ির নং : এন0079 বয়স : 19 লিঙ্গ : পুরুষ			নাম : সৌভিক দত্ত পিতার নাম: মৃত সুবল দত্ত বাড়ির নং : এন0126 বয়স : 19 লিঙ্গ : পুরুষ		

<p>871</p> <p>SSA2884658</p> <p>নাম : সৌমিক দত্ত পিতার নাম: মৃত সুবল দত্ত বাড়ির নং : এন0126 বয়স : 19 লিঙ্গ : পুরুষ</p> <p>ফটো উপলব্ধ</p>	<p>872</p> <p>SSA2886216</p> <p>নাম : সৌম্যদীপ সরকার পিতার নাম: স্বপন সরকার বাড়ির নং : এন0133 বয়স : 19 লিঙ্গ : পুরুষ</p> <p>ফটো উপলব্ধ</p>	<p>873</p> <p>SSA2898963</p> <p>নাম : শুভদীপ দাস পিতার নাম: রবীন্দ্রনাথ দাস বাড়ির নং : পাট-131 বয়স : 19 লিঙ্গ : পুরুষ</p> <p>ফটো উপলব্ধ</p>
<p>874</p> <p>XUW2021327</p> <p>নাম : পাপিয়া রায় পিতার নাম: অমর রায় বাড়ির নং : মশড়া বয়স : 26 লিঙ্গ : মহিলা</p> <p>ফটো উপলব্ধ</p>	<p>875</p> <p>SSA2904985</p> <p>নাম : দ্বিসায়ন সরকার পিতার নাম: গুরুদাস সরকার বাড়ির নং : নং183 পাট 131 বয়স : 19 লিঙ্গ : পুরুষ</p> <p>ফটো উপলব্ধ</p>	

নির্বাচক সংখ্যার সারসংক্ষেপ :

A) নির্বাচকের সংখ্যা :

	নির্বাচক তালিকার প্রকৃতি	নির্বাচক তালিকার পরিচিতি :	নির্বাচকের সংখ্যা :			
			পুরুষ	মহিলা	তৃতীয় লিঙ্গ	মোট
I	মূল তালিকা	মূল তালিকা	বিশেষ নিবিড় সংশোধনী ২০২৬-এর চূড়ান্ত ভোটার তালিকা			
II	1- সংযোজন তালিকা	সংযোজনী 1	বিশেষ সংক্ষিপ্ত সংশোধন 2026			
III	2- বিয়োজন তালিকা	সংযোজনী 1	বিশেষ সংক্ষিপ্ত সংশোধন 2026			
IV	'লিঙ্গ ক্ষেত্রের' পরিবর্তনের কারণে পার্থক্য		0	0	0	0
নির্বাচকের মোট সংখ্যা (I+II-III+IV)			447	421	0	868

B) ক্রটি সংশোধনের সংখ্যা :

নির্বাচক তালিকার প্রকৃতি	নির্বাচক তালিকার পরিচিতি :	ক্রটি সংশোধনের সংখ্যা :
সংযোজনী 1	বিশেষ সংক্ষিপ্ত সংশোধন 2026	0

নির্বাচক নিবন্ধন আধিকারিকের স্বাক্ষর

E-মৃত, S-স্থানান্তরিত, R-একাধিকবার অন্তর্ভুক্ত, M-নিখোঁজ, Q-যোগ্য নহে