

নির্বাচক তালিকা 2026 S25 পশ্চিমবঙ্গ

| | | | | | | | | | | | | | | | | | | | | | |
|--|---------------------------|--|-------|--------------|------|------------------|--------------|---------|---|------|---------|-----------------|------------|------|---------|--------|-----------|------|----------|-----|----------|
| বিধানসভা নির্বাচনক্ষেত্রের নং, নাম ও সংরক্ষণের স্থিতি : 91 - চাকদহ (সাধারণ) | | অংশ নং : 213 | | | | | | | | | | | | | | | | | | | |
| বিধানসভা নির্বাচনক্ষেত্রটি যে লোকসভা নির্বাচনক্ষেত্রের / ক্ষেত্রসমূহের অন্তর্ভুক্ত তার নং, নাম ও সংরক্ষণ স্থিতি : 13 - রানাঘাট (তপশীলি জাতি) | | | | | | | | | | | | | | | | | | | | | |
| 1. সংশোধনের পূর্ণ বিবরণ | | | | | | | | | | | | | | | | | | | | | |
| সংশোধনের বৎসর : | 2026 | নির্বাচক তালিকার পরিচিতি : | | | | | | | | | | | | | | | | | | | |
| ভিত্তি তারিখ : | 01-01-2026 | বিশেষ নিবিড় সংশোধনী ২০২৬-এর চূড়ান্ত ভোটার তালিকা | | | | | | | | | | | | | | | | | | | |
| সংশোধনের প্রকৃতি : | বিশেষ নিবিড় সংশোধনী 2026 | | | | | | | | | | | | | | | | | | | | |
| প্রকাশনার তারিখ : | 28-02-2026 | | | | | | | | | | | | | | | | | | | | |
| 2. অংশ ও নির্বাচনী এলাকার পূর্ণ বিবরণ : | | | | | | | | | | | | | | | | | | | | | |
| অংশের ভাগ নং ও নাম : | | | | | | | | | | | | | | | | | | | | | |
| 1-এনায়েতপুর পূর্ব | | <table border="1" style="width: 100%; border-collapse: collapse;"> <tr> <td>প্রধান শহর/গ্রাম</td> <td>: এনায়েতপুর</td> </tr> <tr> <td>ওয়ার্ড</td> <td>:</td> </tr> <tr> <td>থানা</td> <td>: চাকদহ</td> </tr> <tr> <td>গ্রাম পঞ্চায়েত</td> <td>: রাউতাড়ী</td> </tr> <tr> <td>ব্লক</td> <td>: চাকদহ</td> </tr> <tr> <td>মহকুমা</td> <td>: কল্যাণী</td> </tr> <tr> <td>জেলা</td> <td>: নদীয়া</td> </tr> <tr> <td>পিন</td> <td>: 741248</td> </tr> </table> | | | | প্রধান শহর/গ্রাম | : এনায়েতপুর | ওয়ার্ড | : | থানা | : চাকদহ | গ্রাম পঞ্চায়েত | : রাউতাড়ী | ব্লক | : চাকদহ | মহকুমা | : কল্যাণী | জেলা | : নদীয়া | পিন | : 741248 |
| প্রধান শহর/গ্রাম | : এনায়েতপুর | | | | | | | | | | | | | | | | | | | | |
| ওয়ার্ড | : | | | | | | | | | | | | | | | | | | | | |
| থানা | : চাকদহ | | | | | | | | | | | | | | | | | | | | |
| গ্রাম পঞ্চায়েত | : রাউতাড়ী | | | | | | | | | | | | | | | | | | | | |
| ব্লক | : চাকদহ | | | | | | | | | | | | | | | | | | | | |
| মহকুমা | : কল্যাণী | | | | | | | | | | | | | | | | | | | | |
| জেলা | : নদীয়া | | | | | | | | | | | | | | | | | | | | |
| পিন | : 741248 | | | | | | | | | | | | | | | | | | | | |
| 3. ভোট গ্রহন কেন্দ্রের পূর্ণ বিবরণ : | | | | | | | | | | | | | | | | | | | | | |
| ভোট গ্রহন কেন্দ্রের নং, নাম : | | ভোট গ্রহন কেন্দ্রের শ্রেণী : | | গ্রামীণ | | | | | | | | | | | | | | | | | |
| 213 - এনায়েতপুর উত্তর তেঁতুলতলা শিশু শিক্ষা কেন্দ্র | | এই অংশে সহায়ক ভোটগ্রহন কেন্দ্রের সংখ্যা | | 0 | | | | | | | | | | | | | | | | | |
| ভোট গ্রহন কেন্দ্রের ঠিকানা : | | : | | | | | | | | | | | | | | | | | | | |
| এনায়েতপুর উত্তর তেঁতুলতলা শিশু শিক্ষা কেন্দ্র, এনায়েতপুর | | | | | | | | | | | | | | | | | | | | | |
| 4. নির্বাচকের সংখ্যা : | | | | | | | | | | | | | | | | | | | | | |
| প্রথম ক্রমিক নং | শেষ ক্রমিক নং | মোট সংখ্যা | | | | | | | | | | | | | | | | | | | |
| | | পুরুষ | মহিলা | তৃতীয় লিঙ্গ | মোট | | | | | | | | | | | | | | | | |
| 1 | 1032 | 560 | 468 | 0 | 1028 | | | | | | | | | | | | | | | | |

নির্বাচক নিবন্ধন আধিকারিকের স্বাক্ষর

Nazri Naksha

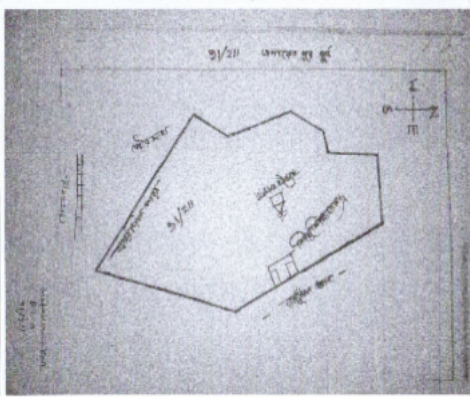

Google Map View

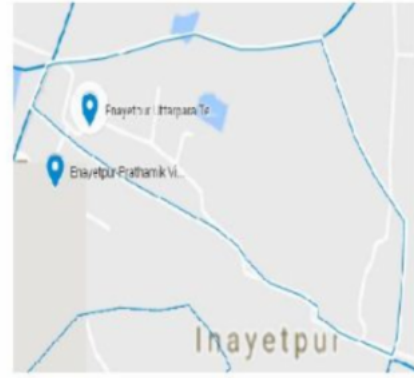

Polling Station Building Front View



Polling Station Front View



Cad View

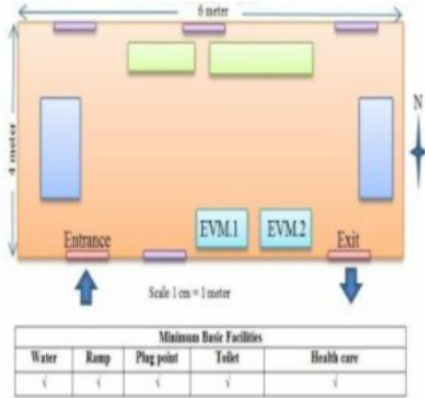

Key MAP View

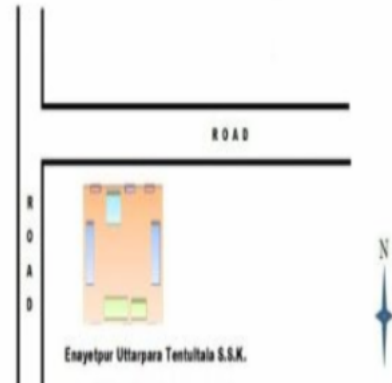

বিধানসভা নির্বাচনক্ষেত্রের নং, নাম : 91-চাকদহ
ভাগ নং, নাম : 1-এনায়তপুর পূর্ব

| | | | | | |
|---|--------------------------------|---|--------------------------------|--|--------------------------|
| 1 নাম : সুরধনী অধিকারী স্বামীর নাম: কানাই অধিকারী বাড়ির নং : n0033 বয়স : 68 লিঙ্গ : মহিলা | SSA2322188 ফটো উপলব্ধ | 2 নাম : শিপ্রা অধিকারী স্বামীর নাম: গৌতম অধিকারী বাড়ির নং : n0033 বয়স : 41 লিঙ্গ : মহিলা | KTF4280657 ফটো উপলব্ধ | 3 নাম : গৌতম অধিকারী পিতার নাম: কানাই অধিকারী বাড়ির নং : n0033 বয়স : 45 লিঙ্গ : পুরুষ | GQL2691194 ফটো উপলব্ধ |
| 4 নাম : সোমা অধিকারী স্বামীর নাম: গোপাল অধিকারী বাড়ির নং : n0033 বয়স : 41 লিঙ্গ : মহিলা | CRZ2878239 ফটো উপলব্ধ | 5 নাম : গোপাল অধিকারী পিতার নাম: কানাই অধিকারী বাড়ির নং : n0033 বয়স : 47 লিঙ্গ : পুরুষ | WB/12/083/075027 ফটো উপলব্ধ | 6 নাম : রিতিক অধিকারী পিতার নাম: সহদেব অধিকারী বাড়ির নং : এন00 বয়স : 22 লিঙ্গ : পুরুষ | SSA2752723 ফটো উপলব্ধ |
| 7 নাম : নাডু অধিকারী মায়ের নাম: সুরধনী অধিকারী বাড়ির নং : 3 বয়স : 37 লিঙ্গ : পুরুষ | GQL3558202 ফটো উপলব্ধ | 8 নাম : সহদেব অধিকারী পিতার নাম: নরহরি অধিকারী বাড়ির নং : এন00 বয়স : 53 লিঙ্গ : পুরুষ | UWN2243368 ফটো উপলব্ধ | 9 নাম : আকাশ অধিকারী পিতার নাম: সহদেব অধিকারী বাড়ির নং : এন00 বয়স : 26 লিঙ্গ : পুরুষ | SSA2757409 ফটো উপলব্ধ |
| 10 নাম : মাধুরী আচার্য স্বামীর নাম: পবিত্র আচার্য বাড়ির নং : n0 বয়স : 43 লিঙ্গ : মহিলা | SSA2495950 ফটো উপলব্ধ | 11 নাম : তুষার আচার্য পিতার নাম: পবিত্র আচার্য বাড়ির নং : নং বয়স : 21 লিঙ্গ : পুরুষ | SSA2752657 ফটো উপলব্ধ | 12 নাম : অপূর্ব আচার্য পিতার নাম: অমল আচার্য বাড়ির নং : এন00 বয়স : 38 লিঙ্গ : পুরুষ | UWN2259372 ফটো উপলব্ধ |
| 13 নাম : বিউটি আচার্য স্বামীর নাম: অশীষ আচার্য বাড়ির নং : এন00 বয়স : 30 লিঙ্গ : মহিলা | UWN2249183 ফটো উপলব্ধ | 14 নাম : পবিত্র আচার্য পিতার নাম: অমল আচার্য বাড়ির নং : নং বয়স : 44 লিঙ্গ : পুরুষ | UWN2257848 ফটো উপলব্ধ | 15 নাম : চায়না কীর্তনীয়া স্বামীর নাম: ভবতোষ কীর্তনীয়া বাড়ির নং : এন024 বয়স : 50 লিঙ্গ : মহিলা | UWN1958529 ফটো উপলব্ধ |
| 16 নাম : ভবতোষ কীর্তনীয়া পিতার নাম: নৃপেন্দ্র নাথ কীর্তনীয়া বাড়ির নং : এন024 বয়স : 57 লিঙ্গ : পুরুষ | UWN1958552 ফটো উপলব্ধ | 17 নাম : রানা কীর্তনীয়া পিতার নাম: ভবতোষ কীর্তনীয়া বাড়ির নং : n0241 বয়স : 31 লিঙ্গ : পুরুষ | SSA1664952 ফটো উপলব্ধ | 18 নাম : রাজীব কীর্তনীয়া পিতার নাম: ভবতোষ কীর্তনীয়া বাড়ির নং : n0241 বয়স : 32 লিঙ্গ : পুরুষ | SSA1664838 ফটো উপলব্ধ |
| 19 নাম : শেফালী কুণ্ডু স্বামীর নাম: অনন্ত কুণ্ডু বাড়ির নং : n0241 বয়স : 68 লিঙ্গ : মহিলা | WB/19/128/429143 ফটো উপলব্ধ | 20 নাম : পূর্ণিমা হালদার স্বামীর নাম: সুধরঞ্জন হালদার বাড়ির নং : এন000 বয়স : 47 লিঙ্গ : মহিলা | SSA2773430 ফটো উপলব্ধ | 21 নাম : কবিতা হির স্বামীর নাম: পরিমল হির বাড়ির নং : এন0000 বয়স : 45 লিঙ্গ : মহিলা | SSA2773349 ফটো উপলব্ধ |
| 22 নাম : জ্যোৎস্না কবিরাজ স্বামীর নাম: ইন্দ্রজিৎ কবিরাজ বাড়ির নং : এন00 বয়স : 62 লিঙ্গ : মহিলা | SSA1609148 ফটো উপলব্ধ | 23 নাম : হৃদয় কবিরাজ পিতার নাম: ইন্দ্রজিৎ কবিরাজ বাড়ির নং : এন00 বয়স : 32 লিঙ্গ : পুরুষ | SSA1609189 ফটো উপলব্ধ | 24 নাম : সুপর্ণা মন্ডল স্বামীর নাম: সঞ্জীব মন্ডল বাড়ির নং : NO501 বয়স : 29 লিঙ্গ : মহিলা | SSA2011013 ফটো উপলব্ধ |
| 25 নাম : নির্মল কবিরাজ পিতার নাম: ইন্দ্রজিৎ কবিরাজ বাড়ির নং : এন00 বয়স : 25 লিঙ্গ : পুরুষ | SSA2270692 ফটো উপলব্ধ | 26 নাম : ইন্দ্রজিৎ কবিরাজ পিতার নাম: শঙ্কর কবিরাজ বাড়ির নং : এন00 বয়স : 67 লিঙ্গ : পুরুষ | SSA1833797 ফটো উপলব্ধ | 27 নাম : পরিমল হির মায়ের নাম: উদয়মতি হির বাড়ির নং : এন0000 বয়স : 51 লিঙ্গ : পুরুষ | SSA2773331 ফটো উপলব্ধ |
| 28 নাম : বর্না কর স্বামীর নাম: গোপাল কর বাড়ির নং : n0384 বয়স : 36 লিঙ্গ : মহিলা | SSA1665876 ফটো উপলব্ধ | 29 নাম : পূজা কর পিতার নাম: পরেশ কর বাড়ির নং : n0721 বয়স : 26 লিঙ্গ : মহিলা | SSA2191344 ফটো উপলব্ধ | 30 নাম : সুনিতা কর স্বামীর নাম: পরেশ কর বাড়ির নং : n0025 বয়স : 45 লিঙ্গ : মহিলা | GQL2691236 ফটো উপলব্ধ |

বিধানসভা নির্বাচনক্ষেত্রের নং, নাম : 91-চাকদহ
ভাগ নং, নাম : 1-এনায়েতপুর পূর্ব

| | | | | | | | | | | | |
|----|------------------|--|------------|----|------------------|--|------------|----|------------|---|------------|
| 31 | WB/12/083/075285 | নাম : পরেশ কর পিতার নাম: অমর কর বাড়ির নং : n0025 বয়স : 54 লিঙ্গ : পুরুষ | ফটো উপলব্ধ | 32 | WB/12/083/075031 | নাম : অঞ্জলী কর স্বামীর নাম: অমর কর বাড়ির নং : n0025 বয়স : 76 লিঙ্গ : মহিলা | ফটো উপলব্ধ | 33 | SSA1527894 | নাম : গোপাল কর পিতার নাম: রাধেশ্যাম কর বাড়ির নং : n0384 বয়স : 52 লিঙ্গ : পুরুষ | ফটো উপলব্ধ |
| 34 | SSA2578466 | নাম : বাবুলাল মুখা অন্যান্য: বিশ্বজিৎ মুখা বাড়ির নং : এন0025 বয়স : 46 লিঙ্গ : পুরুষ | ফটো উপলব্ধ | 35 | DLR2254589 | নাম : শয়মাল গোস্ব পিতার নাম: শশি ভূষণ গোস্ব বাড়ির নং : এন0025 বয়স : 43 লিঙ্গ : পুরুষ | ফটো উপলব্ধ | 36 | SSA1801844 | নাম : বিলতা কর্মকার স্বামীর নাম: শ্যামল কর্মকার বাড়ির নং : n0318 বয়স : 41 লিঙ্গ : মহিলা | ফটো উপলব্ধ |
| 37 | SSA2758563 | নাম : শিব কর্মকার মায়ের নাম: পূর্ণিমা কর্মকার বাড়ির নং : এজারপুর বয়স : 24 লিঙ্গ : পুরুষ | ফটো উপলব্ধ | 38 | GQL2672509 | নাম : শ্যামল কর্মকার পিতার নাম: ফনি কর্মকার বাড়ির নং : n0318 বয়স : 52 লিঙ্গ : পুরুষ | ফটো উপলব্ধ | 39 | SSA2710432 | নাম : কার্তিক কর্মকার পিতার নাম: শম্ভু কর্মকার বাড়ির নং : এন00 বয়স : 50 লিঙ্গ : পুরুষ | ফটো উপলব্ধ |
| 40 | LOD1990068 | নাম : পূর্ণিমা কর্মকার স্বামীর নাম: কার্তিক কর্মকার বাড়ির নং : এন00 বয়স : 39 লিঙ্গ : মহিলা | ফটো উপলব্ধ | 41 | SSA1272863 | নাম : শিপ্রা কর্মকার (মালী) স্বামীর নাম: সমীর কর্মকার বাড়ির নং : n0643 বয়স : 35 লিঙ্গ : মহিলা | ফটো উপলব্ধ | 42 | SSA1527514 | নাম : তারা কীর্তনীয়া স্বামীর নাম: যুবরাজ কীর্তনীয়া বাড়ির নং : n0209 বয়স : 40 লিঙ্গ : মহিলা | ফটো উপলব্ধ |
| 43 | SSA2578169 | নাম : দেবাশিস কীর্তনীয়া মায়ের নাম: তারা কীর্তনীয়া বাড়ির নং : এন0209 বয়স : 24 লিঙ্গ : পুরুষ | ফটো উপলব্ধ | 44 | SSA2779957 | নাম : পলাশ গাইন পিতার নাম: শঙ্কর গাইন বাড়ির নং : এন0358 বয়স : 28 লিঙ্গ : পুরুষ | ফটো উপলব্ধ | 45 | SSA2793198 | নাম : উত্তম গাইন পিতার নাম: গোপাল গাইন বাড়ির নং : এন0358 বয়স : 33 লিঙ্গ : পুরুষ | ফটো উপলব্ধ |
| 46 | SSA1801703 | নাম : মুক্তি গাইন স্বামীর নাম: শঙ্কর গাইন বাড়ির নং : n0358 বয়স : 36 লিঙ্গ : মহিলা | ফটো উপলব্ধ | 47 | SSA1527845 | নাম : শঙ্কর গাইন পিতার নাম: মাখনলাল গাইন বাড়ির নং : n0358 বয়স : 40 লিঙ্গ : পুরুষ | ফটো উপলব্ধ | 48 | SSA2822732 | নাম : ইমন গাইন পিতার নাম: শঙ্কর গাইন বাড়ির নং : উওর এনায়েতপুর বয়স : 20 লিঙ্গ : পুরুষ | ফটো উপলব্ধ |
| 49 | GQL2688356 | নাম : অনিল ঘরামী পিতার নাম: নগেন্দ্র ঘরামী বাড়ির নং : n0274 বয়স : 56 লিঙ্গ : পুরুষ | ফটো উপলব্ধ | 50 | SSA1189018 | নাম : নিলীমা ঘরামী স্বামীর নাম: অনিল ঘরামী বাড়ির নং : n0274 বয়স : 39 লিঙ্গ : মহিলা | ফটো উপলব্ধ | 51 | SSA2752780 | নাম : বিশ্বজিৎ ঘরামী পিতার নাম: অনিল ঘরামী বাড়ির নং : এন0274 বয়স : 21 লিঙ্গ : পুরুষ | ফটো উপলব্ধ |
| 52 | SSA2049823 | নাম : শুভেন্দু ঘোষ পিতার নাম: বিশ্বনাথ ঘোষ বাড়ির নং : n0561 বয়স : 28 লিঙ্গ : পুরুষ | ফটো উপলব্ধ | 53 | SSA2233112 | নাম : বিশাল ঘোষ পিতার নাম: বিশ্বনাথ ঘোষ বাড়ির নং : এন0561 বয়স : 25 লিঙ্গ : পুরুষ | ফটো উপলব্ধ | 54 | SSA1911221 | নাম : বিশ্বনাথ ঘোষ পিতার নাম: তারক ঘোষ বাড়ির নং : n0561 বয়স : 53 লিঙ্গ : পুরুষ | ফটো উপলব্ধ |
| 55 | GQL2689305 | নাম : শ্যামলী ঘোষ(বাগ) স্বামীর নাম: বিশ্বনাথ ঘোষ বাড়ির নং : n0590 বয়স : 44 লিঙ্গ : মহিলা | ফটো উপলব্ধ | 56 | SSA2200244 | নাম : সুমন ঘোষ পিতার নাম: গোবিন্দ ঘোষ বাড়ির নং : n0744 বয়স : 29 লিঙ্গ : পুরুষ | ফটো উপলব্ধ | 57 | ZUM1225101 | নাম : টুঙ্গা মিত্তী স্বামীর নাম: সুমন মিত্তী বাড়ির নং : এন00 বয়স : 35 লিঙ্গ : মহিলা | ফটো উপলব্ধ |
| 58 | SSA2577666 | নাম : শঙ্কর ঘোষ পিতার নাম: সুরেশ ঘোষ বাড়ির নং : n0136 বয়স : 69 লিঙ্গ : পুরুষ | ফটো উপলব্ধ | 59 | SSA2852259 | নাম : অঞ্জনা ঘোষ স্বামীর নাম: শঙ্কর ঘোষ বাড়ির নং : এন0206 বয়স : 52 লিঙ্গ : মহিলা | ফটো উপলব্ধ | 60 | SSA1306216 | নাম : রাজু ঘোষ পিতার নাম: শঙ্কর ঘোষ বাড়ির নং : এন0205 বয়স : 35 লিঙ্গ : পুরুষ | ফটো উপলব্ধ |

বিধানসভা নির্বাচনক্ষেত্রের নং, নাম : 91-চাকদহ
ভাগ নং, নাম : 1-এনায়তপুর পূর্ব

| | | | | | | | | | | | |
|----|------------------|---|------------|----|------------------|--|------------|----|------------------|--|------------|
| 61 | SSA1421957 | নাম : মনিময় ঘোষাল মায়ের নাম: রীতা ঘোষাল বাড়ির নং : n0221 বয়স : 34 লিঙ্গ : পুরুষ | ফটো উপলব্ধ | 62 | SSA2738193 | নাম : সমুদ্ধ চক্রবর্তী পিতার নাম: গৌতম চক্রবর্তী বাড়ির নং : 1 বয়স : 22 লিঙ্গ : পুরুষ | ফটো উপলব্ধ | 63 | XLL2575512 | নাম : রমা মন্ডল চক্রবর্তী স্বামীর নাম: কৃষ্ণ মন্ডল বাড়ির নং : এনায়তপুর বয়স : 25 লিঙ্গ : মহিলা | ফটো উপলব্ধ |
| 64 | SSA2250066 | নাম : গৌতম চক্রবর্তী পিতার নাম: গণেশ চক্রবর্তী বাড়ির নং : বয়স : 51 লিঙ্গ : পুরুষ | ফটো উপলব্ধ | 65 | GQL2934214 | নাম : মোমিতা চ্যাটার্জী স্বামীর নাম: সুবীর চ্যাটার্জী বাড়ির নং : n0212 বয়স : 43 লিঙ্গ : মহিলা | ফটো উপলব্ধ | 66 | GQL1952936 | নাম : রবীন চ্যাটার্জী পিতার নাম: কানাই লাল চ্যাটার্জী বাড়ির নং : n0004 বয়স : 46 লিঙ্গ : পুরুষ | ফটো উপলব্ধ |
| 67 | SSA2762615 | নাম : মুনমুন চ্যাটার্জী পিতার নাম: গৌতম চ্যাটার্জী বাড়ির নং : এন0242 বয়স : 22 লিঙ্গ : মহিলা | ফটো উপলব্ধ | 68 | SSA2757326 | নাম : মোপ্রিয়া চ্যাটার্জী পিতার নাম: সুবীর চ্যাটার্জী বাড়ির নং : এন0004 বয়স : 21 লিঙ্গ : মহিলা | ফটো উপলব্ধ | 69 | SSA2652493 | নাম : তথাগত চ্যাটার্জী পিতার নাম: অমিতাভ চ্যাটার্জী বাড়ির নং : n0006 বয়স : 23 লিঙ্গ : পুরুষ | ফটো উপলব্ধ |
| 70 | SSA2233104 | নাম : সৌরভ চ্যাটার্জী পিতার নাম: গৌতম চ্যাটার্জী বাড়ির নং : এন0242 বয়স : 25 লিঙ্গ : পুরুষ | ফটো উপলব্ধ | 71 | SSA1306422 | নাম : অশোক চ্যাটার্জী পিতার নাম: মনোরঞ্জন চ্যাটার্জী বাড়ির নং : n0242 বয়স : 58 লিঙ্গ : পুরুষ | ফটো উপলব্ধ | 72 | SSA2732444 | নাম : অমিতাভ চ্যাটার্জী পিতার নাম: দ্বিপেন চ্যাটার্জী বাড়ির নং : n0006 বয়স : 49 লিঙ্গ : পুরুষ | ফটো উপলব্ধ |
| 73 | GQL3009578 | নাম : সোমারানী চ্যাটার্জী স্বামীর নাম: অরুণ চ্যাটার্জী বাড়ির নং : n0251 বয়স : 55 লিঙ্গ : মহিলা | ফটো উপলব্ধ | 74 | SSA2316859 | নাম : গৌতম চ্যাটার্জী পিতার নাম: মনোরঞ্জন চ্যাটার্জী বাড়ির নং : n0242 বয়স : 55 লিঙ্গ : পুরুষ | ফটো উপলব্ধ | 75 | SSA2309078 | নাম : স্বপ্না চ্যাটার্জী স্বামীর নাম: মনোরঞ্জন চ্যাটার্জী বাড়ির নং : n0242 বয়স : 81 লিঙ্গ : মহিলা | ফটো উপলব্ধ |
| 76 | CRZ2142198 | নাম : রুনা (বিশ্বাস) চ্যাটার্জী স্বামীর নাম: অমিতাভ চ্যাটার্জী বাড়ির নং : n0006 বয়স : 49 লিঙ্গ : মহিলা | ফটো উপলব্ধ | 77 | WB/12/083/075188 | নাম : সুবীর চ্যাটার্জী পিতার নাম: কানাইলাল চ্যাটার্জী বাড়ির নং : n0004 বয়স : 52 লিঙ্গ : পুরুষ | ফটো উপলব্ধ | 78 | GQL3009586 | নাম : মঞ্জু চ্যাটার্জী স্বামীর নাম: গৌতম চ্যাটার্জী বাড়ির নং : n0250 বয়স : 44 লিঙ্গ : মহিলা | ফটো উপলব্ধ |
| 79 | SSA2191229 | নাম : মাধবী চ্যাটার্জী স্বামীর নাম: অশোক চ্যাটার্জী বাড়ির নং : এন0242 বয়স : 53 লিঙ্গ : মহিলা | ফটো উপলব্ধ | 80 | SSA2356269 | নাম : প্রবীর চ্যাটার্জী পিতার নাম: কানাইলাল চ্যাটার্জী বাড়ির নং : n0004 বয়স : 51 লিঙ্গ : পুরুষ | ফটো উপলব্ধ | 81 | GQL1951110 | নাম : শানতনু টিকাদার পিতার নাম: শান্তিরঞ্জন টিকাদার বাড়ির নং : n0062 বয়স : 44 লিঙ্গ : পুরুষ | ফটো উপলব্ধ |
| 82 | GQL2691483 | নাম : গৌতম ঠাকুর পিতার নাম: বর্তন ঠাকুর বাড়ির নং : এন0082 বয়স : 43 লিঙ্গ : পুরুষ | ফটো উপলব্ধ | 83 | SSA1910892 | নাম : সবিতা ঠাকুর স্বামীর নাম: সাধন ঠাকুর বাড়ির নং : এন0495 বয়স : 53 লিঙ্গ : মহিলা | ফটো উপলব্ধ | 84 | WB/12/083/075392 | নাম : মহেশ ঠাকুর পিতার নাম: বর্তন ঠাকুর বাড়ির নং : এন00 বয়স : 62 লিঙ্গ : পুরুষ | ফটো উপলব্ধ |
| 85 | WB/12/083/075284 | নাম : দিপালী ঠাকুর স্বামীর নাম: মহেশ ঠাকুর বাড়ির নং : এন00 বয়স : 56 লিঙ্গ : মহিলা | ফটো উপলব্ধ | 86 | SSA1910900 | নাম : সাধন ঠাকুর পিতার নাম: বীরেশ ঠাকুর বাড়ির নং : এন0496 বয়স : 61 লিঙ্গ : পুরুষ | ফটো উপলব্ধ | 87 | SSA1910918 | নাম : পিন্টু ঠাকুর পিতার নাম: সাধন ঠাকুর বাড়ির নং : এন0497 বয়স : 36 লিঙ্গ : পুরুষ | ফটো উপলব্ধ |
| 88 | MGS2460954 | নাম : পাপিয়া ঠাকুর(শর্মা) স্বামীর নাম: গৌতম ঠাকুর বাড়ির নং : এন0082 বয়স : 41 লিঙ্গ : মহিলা | ফটো উপলব্ধ | 89 | SSA2191062 | নাম : তুনির ঠাকুর পিতার নাম: সাধন ঠাকুর বাড়ির নং : n0688 বয়স : 27 লিঙ্গ : পুরুষ | ফটো উপলব্ধ | 90 | SSA2141349 | নাম : সুব্রত তেলি পিতার নাম: গোপাল চন্দ্র তেলি বাড়ির নং : n0654 বয়স : 36 লিঙ্গ : পুরুষ | ফটো উপলব্ধ |

বিধানসভা নির্বাচনক্ষেত্রের নং, নাম : 91-চাকদহ
ভাগ নং, নাম : 1-এনায়েতপুর পূর্ব

| | | | | | |
|---|--------------------------------|---|--------------------------------|--|--------------------------------|
| 91 নাম : সুকণ্ঠ তেলী পিতার নাম: গোপাল চন্দ্র তেলী বাড়ির নং : n0005 বয়স : 34 লিঙ্গ : পুরুষ | SSA2141356 ফটো উপলব্ধ | 92 নাম : মনোরঞ্জন তেলি পিতার নাম: জলধর তেলি বাড়ির নং : n0005 বয়স : 44 লিঙ্গ : পুরুষ | GQL2691491 ফটো উপলব্ধ | 93 নাম : নমিতা তেলী স্বামীর নাম: অনিল তেলী বাড়ির নং : n0005 বয়স : 36 লিঙ্গ : মহিলা | SSA1664788 ফটো উপলব্ধ |
| 94 নাম : ইতিমা তেলী স্বামীর নাম: হীরালাল তেলী বাড়ির নং : n0005 বয়স : 36 লিঙ্গ : মহিলা | SSA1306034 ফটো উপলব্ধ | 95 নাম : হীরালাল তেলী পিতার নাম: জলধর তেলী বাড়ির নং : n0005 বয়স : 55 লিঙ্গ : পুরুষ | GQL1951995 ফটো উপলব্ধ | 96 নাম : অনিল তেলী পিতার নাম: জলধর তেলী বাড়ির নং : n0005 বয়স : 46 লিঙ্গ : পুরুষ | GQL1951086 ফটো উপলব্ধ |
| 97 নাম : চম্পা তেলি পিতার নাম: মনোরঞ্জন তেলি বাড়ির নং : এনায়েতপুর বয়স : 20 লিঙ্গ : মহিলা | SSA2823300 ফটো উপলব্ধ | 98 নাম : সন্দীপ দত্ত পিতার নাম: স্বপন দত্ত বাড়ির নং : n0096 বয়স : 32 লিঙ্গ : পুরুষ | SSA1802115 ফটো উপলব্ধ | 99 নাম : রিংকি রায় স্বামীর নাম: সৌমেনাথ রায় বাড়ির নং : এন0056 বয়স : 41 লিঙ্গ : মহিলা | XZP0950287 ফটো উপলব্ধ |
| 100 নাম : অর্চনা ঘোষ স্বামীর নাম: শ্যামল ঘোষ বাড়ির নং : এন0056 বয়স : 32 লিঙ্গ : মহিলা | STB1428457 ফটো উপলব্ধ | 101 নাম : শিবানী দত্ত স্বামীর নাম: সুবোধ দত্ত বাড়ির নং : এন00320 বয়স : 42 লিঙ্গ : মহিলা | SHZ1755891 ফটো উপলব্ধ | 102 নাম : স্বরূপ দত্ত পিতার নাম: শ্যামল দত্ত বাড়ির নং : n0056 বয়স : 27 লিঙ্গ : পুরুষ | SSA2141687 ফটো উপলব্ধ |
| 103 নাম : সত্যেন্দ্রনাথ দত্ত পিতার নাম: ধনীন্দ্র দত্ত বাড়ির নং : n0096 বয়স : 61 লিঙ্গ : পুরুষ | WB/12/083/075587 ফটো উপলব্ধ | 104 নাম : দিগ্গী দত্ত স্বামীর নাম: সত্যেন্দ্রনাথ দত্ত বাড়ির নং : n0096 বয়স : 50 লিঙ্গ : মহিলা | SSA2735074 ফটো উপলব্ধ | 105 নাম : সবিতা দত্ত স্বামীর নাম: স্বপন দত্ত বাড়ির নং : n0096 বয়স : 55 লিঙ্গ : মহিলা | GQL3399961 ফটো উপলব্ধ |
| 106 নাম : শুরা দত্ত (সেন) স্বামীর নাম: শ্যামল কুমার দত্ত বাড়ির নং : 3 বয়স : 40 লিঙ্গ : মহিলা | SSA1422278 ফটো উপলব্ধ | 107 নাম : শ্যামল দত্ত পিতার নাম: সুবোধ দত্ত বাড়ির নং : n0056 বয়স : 56 লিঙ্গ : পুরুষ | WB/12/083/075307 ফটো উপলব্ধ | 108 নাম : সমীর দত্ত পিতার নাম: সুবোধরঞ্জন দত্ত বাড়ির নং : n0056 বয়স : 51 লিঙ্গ : পুরুষ | WB/12/083/075244 ফটো উপলব্ধ |
| 109 নাম : রীতা দত্ত স্বামীর নাম: সুবোধরঞ্জন দত্ত বাড়ির নং : n0056 বয়স : 76 লিঙ্গ : মহিলা | WB/12/083/075217 ফটো উপলব্ধ | 110 নাম : সত্যজিৎ দত্ত পিতার নাম: সত্যেন্দ্র নাথ দত্ত বাড়ির নং : n0096 বয়স : 33 লিঙ্গ : পুরুষ | SSA1527746 ফটো উপলব্ধ | 111 নাম : শতাব্দী দত্ত(সেন) স্বামীর নাম: সমীর দত্ত বাড়ির নং : n0056 বয়স : 39 লিঙ্গ : মহিলা | SSA2049609 ফটো উপলব্ধ |
| 112 নাম : সৌম্যদীপ রায় পিতার নাম: সৌমেনাথ রায় বাড়ির নং : এনায়েতপুর বয়স : 20 লিঙ্গ : পুরুষ | SSA2819464 ফটো উপলব্ধ | 113 নাম : লাবনী দত্ত পিতার নাম: শ্যামল কুমার দত্ত বাড়ির নং : ... বয়স : 20 লিঙ্গ : মহিলা | SSA2823805 ফটো উপলব্ধ | 114 নাম : মনমন্থ নাথ দুর্লভ পিতার নাম: শ্যামরাম দুর্লভ বাড়ির নং : n0008 বয়স : 91 লিঙ্গ : পুরুষ | SSA2448363 ফটো উপলব্ধ |
| 115 নাম : সুবল দুর্লভ পিতার নাম: মান্য দুর্লভ বাড়ির নং : n0239 বয়স : 59 লিঙ্গ : পুরুষ | WB/12/083/069550 ফটো উপলব্ধ | 116 নাম : শঙ্কু দুর্লভ পিতার নাম: সুবল দুর্লভ বাড়ির নং : n0048 বয়স : 33 লিঙ্গ : পুরুষ | SSA1665017 ফটো উপলব্ধ | 117 নাম : কার্তিক দুর্লভ পিতার নাম: ভক্ত দুর্লভ বাড়ির নং : n0048 বয়স : 44 লিঙ্গ : পুরুষ | GQL3009701 ফটো উপলব্ধ |
| 118 নাম : দুর্গা দুর্লভ স্বামীর নাম: ভক্ত দুর্লভ বাড়ির নং : n0048 বয়স : 55 লিঙ্গ : মহিলা | GQL1952720 ফটো উপলব্ধ | 119 নাম : ভক্ত দুর্লভ পিতার নাম: মোহন দুর্লভ বাড়ির নং : n0048 বয়স : 63 লিঙ্গ : পুরুষ | GQL1951581 ফটো উপলব্ধ | 120 নাম : সুপর্ণা দুর্লভ স্বামীর নাম: দীপক দুর্লভ বাড়ির নং : n0008 বয়স : 37 লিঙ্গ : মহিলা | SSA1527308 ফটো উপলব্ধ |

বিধানসভা নির্বাচনক্ষেত্রের নং, নাম : 91-চাকদহ
ভাগ নং, নাম : 1-এনায়ত্তপুর পূর্ব

| | | | | | | | | | | | |
|-----|------------------|---|------------|-----|------------------|---|------------|-----|------------------|---|------------|
| 121 | SSA1801778 | নাম : দীপক দাস পিতার নাম: অরুণ দাস বাড়ির নং : n0008 বয়স : 42 লিঙ্গ : পুরুষ | ফটো উপলব্ধ | 122 | SSA0904763 | নাম : মামনি দুর্লভ স্বামীর নাম: মদন দুর্লভ বাড়ির নং : n0008 বয়স : 49 লিঙ্গ : মহিলা | ফটো উপলব্ধ | 123 | SSA1306059 | নাম : বাপ্পা দুর্লভ মায়ের নাম: গোপাল দুর্লভ বাড়ির নং : n0008 বয়স : 35 লিঙ্গ : পুরুষ | ফটো উপলব্ধ |
| 124 | SSA1306067 | নাম : দীপক দুর্লভ পিতার নাম: গোপাল দুর্লভ বাড়ির নং : n0008 বয়স : 41 লিঙ্গ : পুরুষ | ফটো উপলব্ধ | 125 | WB/12/083/075023 | নাম : সন্ধ্যা দুর্লভ স্বামীর নাম: গোপাল দুর্লভ বাড়ির নং : n0008 বয়স : 57 লিঙ্গ : মহিলা | ফটো উপলব্ধ | 126 | WB/12/083/075279 | নাম : গোপাল দুর্লভ পিতার নাম: মণীন্দ্র দুর্লভ বাড়ির নং : n0008 বয়স : 63 লিঙ্গ : পুরুষ | ফটো উপলব্ধ |
| 127 | WB/12/083/075025 | নাম : যশোদা দুর্লভ স্বামীর নাম: মণীন্দ্র দুর্লভ বাড়ির নং : n0008 বয়স : 81 লিঙ্গ : মহিলা | ফটো উপলব্ধ | 128 | SSA2141505 | নাম : পম্পা দুর্লভ স্বামীর নাম: গনেশ দুর্লভ বাড়ির নং : n0048 বয়স : 35 লিঙ্গ : মহিলা | ফটো উপলব্ধ | 129 | SSA2757524 | নাম : অভিজিৎ দুর্লভ পিতার নাম: কার্তিক দুর্লভ বাড়ির নং : এন0048 বয়স : 21 লিঙ্গ : পুরুষ | ফটো উপলব্ধ |
| 130 | SSA2049971 | নাম : গনেশ দুর্লভ পিতার নাম: ভক্ত দুর্লভ বাড়ির নং : n0048 বয়স : 35 লিঙ্গ : পুরুষ | ফটো উপলব্ধ | 131 | SSA2164945 | নাম : সজনী দুর্লভ স্বামীর নাম: শম্ভু দুর্লভ বাড়ির নং : n0048 বয়স : 27 লিঙ্গ : মহিলা | ফটো উপলব্ধ | 132 | SSA2250074 | নাম : সোনাই দুর্লভ পিতার নাম: কার্তিক দুর্লভ বাড়ির নং : এন0048 বয়স : 25 লিঙ্গ : পুরুষ | ফটো উপলব্ধ |
| 133 | WB/12/083/075528 | নাম : সোনা দাস স্বামীর নাম: কমল দাস বাড়ির নং : এন0085 বয়স : 59 লিঙ্গ : মহিলা | ফটো উপলব্ধ | 134 | SSA2274447 | নাম : সুজিত দাস পিতার নাম: রঞ্জিত দাস বাড়ির নং : এন0002 বয়স : 47 লিঙ্গ : পুরুষ | ফটো উপলব্ধ | 135 | SSA2675254 | নাম : সাথী দাস পিতার নাম: দিলীপ কুমার দাস বাড়ির নং : 0266 বয়স : 22 লিঙ্গ : মহিলা | ফটো উপলব্ধ |
| 136 | RHC2081263 | নাম : মনি দত্ত পিতার নাম: সুবোধ দত্ত বাড়ির নং : এন0023 বয়স : 27 লিঙ্গ : পুরুষ | ফটো উপলব্ধ | 137 | SSA2674992 | নাম : সুজয় দাস পিতার নাম: রতন কুমার দাস বাড়ির নং : 0378 বয়স : 22 লিঙ্গ : পুরুষ | ফটো উপলব্ধ | 138 | SSA2141760 | নাম : মঞ্জু দাস স্বামীর নাম: যোগেশ দাস বাড়ির নং : n0066 বয়স : 46 লিঙ্গ : মহিলা | ফটো উপলব্ধ |
| 139 | SSA2141778 | নাম : সরস্বতী দাস স্বামীর নাম: অভিজিৎ দাস বাড়ির নং : n0002 বয়স : 27 লিঙ্গ : মহিলা | ফটো উপলব্ধ | 140 | SSA2191138 | নাম : পূর্ণিমা দাস পিতার নাম: মোহন দাস বাড়ির নং : এন0054 বয়স : 41 লিঙ্গ : মহিলা | ফটো উপলব্ধ | 141 | GQL2985075 | নাম : শিল্পী দাস স্বামীর নাম: সুজিত দাস বাড়ির নং : এন0002 বয়স : 41 লিঙ্গ : মহিলা | ফটো উপলব্ধ |
| 142 | GQL3009677 | নাম : রাজুচন্দ্র দাস পিতার নাম: সতীশ চন্দ্র দাস বাড়ির নং : এন0065 বয়স : 40 লিঙ্গ : পুরুষ | ফটো উপলব্ধ | 143 | IQN0561944 | নাম : প্রিয়ঙ্কা দাস স্বামীর নাম: আশিশ দাস বাড়ির নং : এন0740 বয়স : 32 লিঙ্গ : মহিলা | ফটো উপলব্ধ | 144 | WB/12/083/075496 | নাম : সতীশচন্দ্র দাস পিতার নাম: নিবারন দাস বাড়ির নং : এন0065 বয়স : 79 লিঙ্গ : পুরুষ | ফটো উপলব্ধ |
| 145 | SSA2141604 | নাম : কাকন দাস স্বামীর নাম: মদন দাস বাড়ির নং : n0054 বয়স : 30 লিঙ্গ : মহিলা | ফটো উপলব্ধ | 146 | SSA2191302 | নাম : সঞ্জয় দাস পিতার নাম: রতন দাস বাড়ির নং : n0717 বয়স : 32 লিঙ্গ : পুরুষ | ফটো উপলব্ধ | 147 | SHZ1755867 | নাম : সুবোধ দত্ত পিতার নাম: নটবর দত্ত বাড়ির নং : এন065 বয়স : 47 লিঙ্গ : পুরুষ | ফটো উপলব্ধ |
| 148 | SSA2832707 | নাম : মন্দিরা দত্ত পিতার নাম: সুবোধ দত্ত বাড়ির নং : এন065 বয়স : 20 লিঙ্গ : মহিলা | ফটো উপলব্ধ | 149 | SSA2727238 | নাম : কমল দাস পিতার নাম: সুদীপ দাস বাড়ির নং : এন0378 বয়স : 39 লিঙ্গ : পুরুষ | ফটো উপলব্ধ | 150 | SSA2200202 | নাম : আশিশ দাস পিতার নাম: যোগেশ দাস বাড়ির নং : n0740 বয়স : 33 লিঙ্গ : পুরুষ | ফটো উপলব্ধ |

বিধানসভা নির্বাচনক্ষেত্রের নং, নাম : 91-চাকদহ
ভাগ নং, নাম : 1-এনায়েতপুর পূর্ব

| | | | | | |
|--|--------------------------------|--|--------------------------------|--|--------------------------------|
| 151 নাম : শ্যামলী দাস স্বামীর নাম : শংকর দাস বাড়ির নং : n0079 বয়স : 41 লিঙ্গ : মহিলা | SSA1802131 ফটো উপলব্ধ | 152 নাম : দীপম পাল পিতার নাম : বিকাশ পাল বাড়ির নং : 0079 বয়স : 22 লিঙ্গ : পুরুষ | SSA2674927 ফটো উপলব্ধ | 153 নাম : গোপীনাথ দাস পিতার নাম : অনিবার্দ্ধ দাস বাড়ির নং : n0377 বয়স : 48 লিঙ্গ : পুরুষ | SSA1422336 ফটো উপলব্ধ |
| 154 নাম : রঞ্জিতা দাস স্বামীর নাম : গোপীনাথ দাস বাড়ির নং : n0377 বয়স : 37 লিঙ্গ : মহিলা | SSA1665868 ফটো উপলব্ধ | 155 নাম : সুমন দাস পিতার নাম : শংকর দাস বাড়ির নং : এন0079 বয়স : 21 লিঙ্গ : পুরুষ | SSA2752806 ফটো উপলব্ধ | 156 নাম : দীপংকর দাস পিতার নাম : সুশান্ত দাস বাড়ির নং : এন0319 বয়স : 21 লিঙ্গ : পুরুষ | SSA2778587 ফটো উপলব্ধ |
| 157 নাম : শুভংকর দাস পিতার নাম : সুশান্ত দাস বাড়ির নং : এন0319 বয়স : 24 লিঙ্গ : পুরুষ | SSA2778595 ফটো উপলব্ধ | 158 নাম : সুজিত দাস পিতার নাম : সুজিত লাল দাস বাড়ির নং : n0592 বয়স : 47 লিঙ্গ : পুরুষ | SSA1422062 ফটো উপলব্ধ | 159 নাম : অনিতা দাস স্বামীর নাম : স্বপন দাস বাড়ির নং : n0023 বয়স : 59 লিঙ্গ : মহিলা | WB/12/083/075172 ফটো উপলব্ধ |
| 160 নাম : স্বপন দাস পিতার নাম : গোপাল দাস বাড়ির নং : n0023 বয়স : 62 লিঙ্গ : পুরুষ | WB/12/083/075143 ফটো উপলব্ধ | 161 নাম : প্রসেনজিৎ দাস পিতার নাম : সুজিত দাস বাড়ির নং : n0002 বয়স : 33 লিঙ্গ : পুরুষ | SSA1527555 ফটো উপলব্ধ | 162 নাম : অভিজিৎ দাস পিতার নাম : রনজিৎ দাস বাড়ির নং : বয়স : 37 লিঙ্গ : পুরুষ | SSA1801570 ফটো উপলব্ধ |
| 163 নাম : সরস্বতী দাস স্বামীর নাম : বিশুজিৎ দাস বাড়ির নং : n0002 বয়স : 47 লিঙ্গ : মহিলা | WB/12/082/588364 ফটো উপলব্ধ | 164 নাম : রনজিত দাস পিতার নাম : রমেশ দাস বাড়ির নং : বয়স : 73 লিঙ্গ : পুরুষ | WB/12/083/075089 ফটো উপলব্ধ | 165 নাম : রাজু দাস পিতার নাম : ভগীরথ দাস বাড়ির নং : n0307 বয়স : 50 লিঙ্গ : পুরুষ | SSA1664796 ফটো উপলব্ধ |
| 166 নাম : প্রশান্ত দাস পিতার নাম : সুকুমার দাস বাড়ির নং : n0322 বয়স : 46 লিঙ্গ : পুরুষ | GQL1953603 ফটো উপলব্ধ | 167 নাম : তপন দাস পিতার নাম : সুকুমার দাস বাড়ির নং : n0321 বয়স : 38 লিঙ্গ : পুরুষ | SSA1451251 ফটো উপলব্ধ | 168 নাম : সুশান্ত দাস পিতার নাম : সুকুমার দাস বাড়ির নং : n0319 বয়স : 48 লিঙ্গ : পুরুষ | GQL1953520 ফটো উপলব্ধ |
| 169 নাম : শিবানী দাস স্বামীর নাম : দিলীপ কুমার দাস বাড়ির নং : n0267 বয়স : 43 লিঙ্গ : মহিলা | CRZ2638203 ফটো উপলব্ধ | 170 নাম : দিলীপ কুমার দাস পিতার নাম : রমেশ দাস বাড়ির নং : n0266 বয়স : 53 লিঙ্গ : পুরুষ | GQL3634839 ফটো উপলব্ধ | 171 নাম : দিলীপ দাস পিতার নাম : অনিল দাস বাড়ির নং : n0079 বয়স : 32 লিঙ্গ : পুরুষ | SSA1665108 ফটো উপলব্ধ |
| 172 নাম : শঙ্কর দাস পিতার নাম : অনিল দাস বাড়ির নং : n0079 বয়স : 41 লিঙ্গ : পুরুষ | GQL3558350 ফটো উপলব্ধ | 173 নাম : সবিতা দাস স্বামীর নাম : অনিল দাস বাড়ির নং : n0079 বয়স : 56 লিঙ্গ : মহিলা | WB/12/083/075506 ফটো উপলব্ধ | 174 নাম : সুলতা বিশ্বাস স্বামীর নাম : বিকাশ বিশ্বাস বাড়ির নং : এনায়েতপুর বয়স : 59 লিঙ্গ : মহিলা | SSA2808806 ফটো উপলব্ধ |
| 175 নাম : পঙ্কজ দাস পিতার নাম : পূর্ণ দাস বাড়ির নং : n0078 বয়স : 38 লিঙ্গ : পুরুষ | GQL3558087 ফটো উপলব্ধ | 176 নাম : কমল দাস মায়ের নাম : শিপ্রা দাস বাড়ির নং : n0078 বয়স : 35 লিঙ্গ : পুরুষ | SSA1306141 ফটো উপলব্ধ | 177 নাম : শিপ্রা দাস স্বামীর নাম : পূর্ণচন্দ্র দাস বাড়ির নং : n0078 বয়স : 58 লিঙ্গ : মহিলা | WB/12/083/075355 ফটো উপলব্ধ |
| 178 নাম : পূর্ণচন্দ্র দাস পিতার নাম : অনিল দাস বাড়ির নং : n0078 বয়স : 62 লিঙ্গ : পুরুষ | WB/12/083/075298 ফটো উপলব্ধ | 179 নাম : দীনেশ দাস পিতার নাম : মোহনবাসী দাস বাড়ির নং : n0061 বয়স : 53 লিঙ্গ : পুরুষ | GQL1952357 ফটো উপলব্ধ | 180 নাম : রূপা দাস(সিং) স্বামীর নাম : রমেশ দাস বাড়ির নং : n0061 বয়স : 47 লিঙ্গ : মহিলা | SSA1188952 ফটো উপলব্ধ |

| | | | | | |
|--|--------------------------------|--|--------------------------------|--|--------------------------------|
| 181 নাম : রমেশ দাস পিতার নাম: মোহনবাসী দাস বাড়ির নং : n0061 বয়স : 55 লিঙ্গ : পুরুষ | GQL1952316 ফটো উপলব্ধ | 182 নাম : শুভজিৎ দাস পিতার নাম: রাজেন দাস বাড়ির নং : n0061 বয়স : 29 লিঙ্গ : পুরুষ | SSA1910991 ফটো উপলব্ধ | 183 নাম : মালা দাস স্বামীর নাম: রাজেন দাস বাড়ির নং : n0061 বয়স : 54 লিঙ্গ : মহিলা | WB/12/083/075486 ফটো উপলব্ধ |
| 184 নাম : রাজেন দাস পিতার নাম: মোহনবাসী দাস বাড়ির নং : n0061 বয়স : 71 লিঙ্গ : পুরুষ | WB/12/083/075492 ফটো উপলব্ধ | 185 নাম : মদন দাস পিতার নাম: মোহন দাস বাড়ির নং : n0054 বয়স : 37 লিঙ্গ : পুরুষ | GQL3558277 ফটো উপলব্ধ | 186 নাম : যোগেশ দাস পিতার নাম: নিবারন দাস বাড়ির নং : n0066 বয়স : 64 লিঙ্গ : পুরুষ | SSA2141422 ফটো উপলব্ধ |
| 187 নাম : বিশ্বজিৎ দাস পিতার নাম: রঞ্জিত দাস বাড়ির নং : n0002 বয়স : 43 লিঙ্গ : পুরুষ | GQL3558301 ফটো উপলব্ধ | 188 নাম : শিখা দাস স্বামীর নাম: রাজু দাস বাড়ির নং : n0307 বয়স : 40 লিঙ্গ : মহিলা | SSA2050169 ফটো উপলব্ধ | 189 নাম : রিতিকা দাস পিতার নাম: রমেশ দাস বাড়ির নং : এনায়েতপুর বয়স : 23 লিঙ্গ : মহিলা | SSA2578391 ফটো উপলব্ধ |
| 190 নাম : রতন কুমার দাস পিতার নাম: জগদীশ দাস বাড়ির নং : n0378 বয়স : 62 লিঙ্গ : পুরুষ | WB/12/083/072141 ফটো উপলব্ধ | 191 নাম : বর্না রানী দাস স্বামীর নাম: রতন কুমার দাস বাড়ির নং : n0381 বয়স : 52 লিঙ্গ : মহিলা | WB/12/083/072081 ফটো উপলব্ধ | 192 নাম : সুসিতা পাল স্বামীর নাম: বিকাশ পাল বাড়ির নং : n0076 বয়স : 39 লিঙ্গ : মহিলা | GQL3009784 ফটো উপলব্ধ |
| 193 নাম : উত্তম পাল পিতার নাম: পঞ্চানন পাল বাড়ির নং : n0076 বয়স : 42 লিঙ্গ : পুরুষ | GQL3010725 ফটো উপলব্ধ | 194 নাম : বিকাশ পাল পিতার নাম: পঞ্চানন পাল বাড়ির নং : n0076 বয়স : 40 লিঙ্গ : পুরুষ | GQL3010733 ফটো উপলব্ধ | 195 নাম : পম্পা দাস পাল স্বামীর নাম: উত্তম পাল বাড়ির নং : n0076 বয়স : 38 লিঙ্গ : মহিলা | SSA1188960 ফটো উপলব্ধ |
| 196 নাম : রিয়া দাস সরকার স্বামীর নাম: পঞ্চজ দাস বাড়ির নং : রি বয়স : 34 লিঙ্গ : মহিলা | SSA1483569 ফটো উপলব্ধ | 197 নাম : পাবতী দাস(শিয়ালী) স্বামীর নাম: প্রশান্ত দাস বাড়ির নং : n0563 বয়স : 35 লিঙ্গ : মহিলা | SSA1500529 ফটো উপলব্ধ | 198 নাম : মঞ্জু দে স্বামীর নাম: কৃষ্ণচন্দ্র দে বাড়ির নং : n0225 বয়স : 54 লিঙ্গ : মহিলা | WB/12/083/075134 ফটো উপলব্ধ |
| 199 নাম : কৃষ্ণচন্দ্র দে পিতার নাম: গৌর দে বাড়ির নং : n0225 বয়স : 63 লিঙ্গ : পুরুষ | WB/12/083/075124 ফটো উপলব্ধ | 200 নাম : হাসি দে স্বামীর নাম: অনল দে বাড়ির নং : n0022 বয়স : 63 লিঙ্গ : মহিলা | WB/12/083/075325 ফটো উপলব্ধ | 201 নাম : সুমন দে পিতার নাম: কৃষ্ণচন্দ্র দে বাড়ির নং : n0225 বয়স : 36 লিঙ্গ : পুরুষ | SSA1189026 ফটো উপলব্ধ |
| 202 নাম : সুবীর দে পিতার নাম: কৃষ্ণ দে বাড়ির নং : n0331 বয়স : 35 লিঙ্গ : পুরুষ | SSA1306604 ফটো উপলব্ধ | 203 নাম : ভারতী দে স্বামীর নাম: রমেশ দে বাড়ির নং : n0743 বয়স : 55 লিঙ্গ : মহিলা | SSA2200236 ফটো উপলব্ধ | 204 নাম : বর্না দে মায়ের নাম: সুমিত্রা দে বাড়ির নং : n0738 বয়স : 59 লিঙ্গ : মহিলা | SSA2200186 ফটো উপলব্ধ |
| 205 নাম : অনিমা দে সাহা স্বামীর নাম: অপূর্ব দে বাড়ির নং : n0022 বয়স : 35 লিঙ্গ : মহিলা | SSA1188838 ফটো উপলব্ধ | 206 নাম : অনল কুমার দে পিতার নাম: অরুণ দে বাড়ির নং : n0022 বয়স : 73 লিঙ্গ : পুরুষ | SSA2464949 ফটো উপলব্ধ | 207 নাম : রবীন দে মায়ের নাম: ভারতী দে বাড়ির নং : এন0748 বয়স : 32 লিঙ্গ : পুরুষ | SSA2250082 ফটো উপলব্ধ |
| 208 নাম : ডোনা দে মায়ের নাম: আলোকা দে বাড়ির নং : এন0733 বয়স : 23 লিঙ্গ : মহিলা | SSA2700995 ফটো উপলব্ধ | 209 নাম : দেবশীষ দে পিতার নাম: কৃষ্ণ দে বাড়ির নং : 0225 বয়স : 39 লিঙ্গ : পুরুষ | SSA1306679 ফটো উপলব্ধ | 210 নাম : সন্তু দে পিতার নাম: জীবন দে বাড়ির নং : এন0001 বয়স : 39 লিঙ্গ : পুরুষ | SSA2765444 ফটো উপলব্ধ |

| | | | | | | | | |
|--|------------------|------------|--|------------------|------------|---|------------------|------------|
| 211 | SSA2735066 | ফটো উপলব্ধ | 212 | GQL1953595 | ফটো উপলব্ধ | 213 | GQL3263373 | ফটো উপলব্ধ |
| নাম : উত্তম ঠাকুর পিতার নাম: বর্জুন ঠাকুর বাড়ির নং : এন0001 বয়স : 50 লিঙ্গ : পুরুষ | | | নাম : অপূর্ব কুমার দে পিতার নাম: অনল কুমার দে বাড়ির নং : n0022 বয়স : 47 লিঙ্গ : পুরুষ | | | নাম : মল্লিকা ঠাকুর স্বামীর নাম: উত্তম ঠাকুর বাড়ির নং : এন0001 বয়স : 39 লিঙ্গ : মহিলা | | |
| 214 | SSA1422161 | ফটো উপলব্ধ | 215 | SSA2224103 | ফটো উপলব্ধ | 216 | SSA2141539 | ফটো উপলব্ধ |
| নাম : সমীর কর্মকার পিতার নাম: যতীন কর্মকার বাড়ির নং : এন0001 বয়স : 39 লিঙ্গ : পুরুষ | | | নাম : অনন্যা পোদ্দার পিতার নাম: বাহাদুর পোদ্দার বাড়ির নং : এন0001 বয়স : 26 লিঙ্গ : মহিলা | | | নাম : অনামিকা পোদ্দার মায়ের নাম: লিপিকা পোদ্দার বাড়ির নং : এন0001 বয়স : 29 লিঙ্গ : মহিলা | | |
| 217 | SSA2274801 | ফটো উপলব্ধ | 218 | WB/12/083/066120 | ফটো উপলব্ধ | 219 | SSA2141562 | ফটো উপলব্ধ |
| নাম : জীবন দে পিতার নাম: অধীর দে বাড়ির নং : এন0001 বয়স : 66 লিঙ্গ : পুরুষ | | | নাম : সন্ধ্যা কর্মকার স্বামীর নাম: যতীন কর্মকার বাড়ির নং : এন0001 বয়স : 66 লিঙ্গ : মহিলা | | | নাম : সুসমা দেওয়ান পিতার নাম: নরেন দেওয়ান বাড়ির নং : n0015 বয়স : 28 লিঙ্গ : মহিলা | | |
| 220 | SSA2191195 | ফটো উপলব্ধ | 221 | SSA2728889 | ফটো উপলব্ধ | 222 | SSA2141463 | ফটো উপলব্ধ |
| নাম : ঝুম্পা দেওয়ান স্বামীর নাম: গনেশ দেওয়ান বাড়ির নং : n0705 বয়স : 39 লিঙ্গ : মহিলা | | | নাম : শিলা দেওয়ান স্বামীর নাম: কার্তিক গোস্বামী বাড়ির নং : এনযেতপুর বয়স : 33 লিঙ্গ : মহিলা | | | নাম : গৌতম মন্ডল পিতার নাম: রঞ্জিত মন্ডল বাড়ির নং : n0017 বয়স : 51 লিঙ্গ : পুরুষ | | |
| 223 | LQD2290534 | ফটো উপলব্ধ | 224 | LQD1464320 | ফটো উপলব্ধ | 225 | SSA2496008 | ফটো উপলব্ধ |
| নাম : স্বপ্না মন্ডল স্বামীর নাম: কিশোর কুমার মন্ডল বাড়ির নং : এন0017 বয়স : 37 লিঙ্গ : মহিলা | | | নাম : কিশোর কুমার মন্ডল পিতার নাম: রঞ্জিত মন্ডল বাড়ির নং : এন0017 বয়স : 46 লিঙ্গ : পুরুষ | | | নাম : মৌসুমী দেওয়ান স্বামীর নাম: দেবাশিষ দেওয়ান বাড়ির নং : n0018 বয়স : 24 লিঙ্গ : মহিলা | | |
| 226 | SSA0905083 | ফটো উপলব্ধ | 227 | SSA2451953 | ফটো উপলব্ধ | 228 | SSA2050144 | ফটো উপলব্ধ |
| নাম : রাণতোশ দেওয়ান পিতার নাম: স্বপন দেওয়ান বাড়ির নং : n0279 বয়স : 37 লিঙ্গ : পুরুষ | | | নাম : মমতা দেওয়ান স্বামীর নাম: স্বপন দেওয়ান বাড়ির নং : n0227 বয়স : 62 লিঙ্গ : মহিলা | | | নাম : সখি দেওয়ান স্বামীর নাম: অভিজিৎ দেওয়ান বাড়ির নং : n0017 বয়স : 29 লিঙ্গ : মহিলা | | |
| 229 | GQL3558376 | ফটো উপলব্ধ | 230 | WB/12/083/075531 | ফটো উপলব্ধ | 231 | WB/12/083/075445 | ফটো উপলব্ধ |
| নাম : প্রশান্ত দেওয়ান পিতার নাম: অধীর দেওয়ান বাড়ির নং : n0227 বয়স : 37 লিঙ্গ : পুরুষ | | | নাম : নিশিবালা দেওয়ান স্বামীর নাম: শিব দেওয়ান বাড়ির নং : n0015 বয়স : 88 লিঙ্গ : মহিলা | | | নাম : নরেন দেওয়ান পিতার নাম: শিব দেওয়ান বাড়ির নং : n0015 বয়স : 59 লিঙ্গ : পুরুষ | | |
| 232 | WB/12/083/075561 | ফটো উপলব্ধ | 233 | GQL3009768 | ফটো উপলব্ধ | 234 | SSA1188879 | ফটো উপলব্ধ |
| নাম : শেফালী দেওয়ান স্বামীর নাম: নরেন দেওয়ান বাড়ির নং : n0015 বয়স : 55 লিঙ্গ : মহিলা | | | নাম : অরুন দেওয়ান পিতার নাম: শিব দেওয়ান বাড়ির নং : n0015 বয়স : 42 লিঙ্গ : পুরুষ | | | নাম : আরতী দেওয়ান(মল্লিক) স্বামীর নাম: অরুন দেওয়ান বাড়ির নং : n0015 বয়স : 38 লিঙ্গ : মহিলা | | |
| 235 | GQL3009776 | ফটো উপলব্ধ | 236 | WB/12/083/075319 | ফটো উপলব্ধ | 237 | WB/12/083/075451 | ফটো উপলব্ধ |
| নাম : সীমা (দত্ত) বিশ্বাস স্বামীর নাম: প্রকাশ বিশ্বাস বাড়ির নং : n0015 বয়স : 49 লিঙ্গ : মহিলা | | | নাম : সন্ন্যাসী দেওয়ান পিতার নাম: শ্যামা দেওয়ান বাড়ির নং : n0016 বয়স : 61 লিঙ্গ : পুরুষ | | | নাম : কল্পনা দেওয়ান স্বামীর নাম: সন্ন্যাসী দেওয়ান বাড়ির নং : n0016 বয়স : 56 লিঙ্গ : মহিলা | | |
| 238 | SSA1665298 | ফটো উপলব্ধ | 239 | SSA1422146 | ফটো উপলব্ধ | 240 | GQL2691624 | ফটো উপলব্ধ |
| নাম : শীলা মন্ডল স্বামীর নাম: গৌতম মন্ডল বাড়ির নং : n0017 বয়স : 46 লিঙ্গ : মহিলা | | | নাম : অভিজিৎ দেওয়ান পিতার নাম: বেনু দেওয়ান বাড়ির নং : n0017 বয়স : 41 লিঙ্গ : পুরুষ | | | নাম : সাগর দেওয়ান পিতার নাম: বাদল দেওয়ান বাড়ির নং : n0018 বয়স : 56 লিঙ্গ : পুরুষ | | |

বিধানসভা নির্বাচনক্ষেত্রের নং, নাম : 91-চাকদহ
ভাগ নং, নাম : 1-এনায়ত্তপুর পূর্ব

| | | | | | | | | | | | |
|-----|------------------|--|------------|-----|------------------|---|------------|-----|------------------|---|------------|
| 241 | WB/12/083/075228 | নাম : হেমা দেওয়ান স্বামীর নাম : সাগর দেওয়ান বাড়ির নং : n0018 বয়স : 50 লিঙ্গ : মহিলা | ফটো উপলব্ধ | 242 | SSA1527423 | নাম : দেবাশিষ দেওয়ান পিতার নাম : সাগর দেওয়ান বাড়ির নং : n0018 বয়স : 32 লিঙ্গ : পুরুষ | ফটো উপলব্ধ | 243 | WB/12/083/075256 | নাম : ফুলেশ্বরী দেওয়ান স্বামীর নাম : অধীর দেওয়ান বাড়ির নং : n0095 বয়স : 55 লিঙ্গ : মহিলা | ফটো উপলব্ধ |
| 244 | WB/12/083/075318 | নাম : দুর্গাবালা দেওয়ান স্বামীর নাম : গুরুপদ দেওয়ান বাড়ির নং : n0227 বয়স : 81 লিঙ্গ : মহিলা | ফটো উপলব্ধ | 245 | GQL3009743 | নাম : অধীর দেওয়ান পিতার নাম : গুরুপদ দেওয়ান বাড়ির নং : n0227 বয়স : 61 লিঙ্গ : পুরুষ | ফটো উপলব্ধ | 246 | GQL3558368 | নাম : সুশান্ত দেওয়ান পিতার নাম : অধীর দেওয়ান বাড়ির নং : n0227 বয়স : 37 লিঙ্গ : পুরুষ | ফটো উপলব্ধ |
| 247 | WB/12/083/075600 | নাম : তপন দেওয়ান পিতার নাম : গুরুপদ দেওয়ান বাড়ির নং : n0227 বয়স : 50 লিঙ্গ : পুরুষ | ফটো উপলব্ধ | 248 | SSA1265891 | নাম : শ্যামল বিশ্বাস পিতার নাম : শক্তি বিশ্বাস বাড়ির নং : এন0322 বয়স : 46 লিঙ্গ : পুরুষ | ফটো উপলব্ধ | 249 | WB/12/083/075267 | নাম : প্রভাসিনী দেওয়ান স্বামীর নাম : তপন দেওয়ান বাড়ির নং : n0231 বয়স : 52 লিঙ্গ : মহিলা | ফটো উপলব্ধ |
| 250 | WB/12/083/075526 | নাম : মায়াদাস স্বামীর নাম : রবি দাস বাড়ির নং : n0041 বয়স : 49 লিঙ্গ : মহিলা | ফটো উপলব্ধ | 251 | WB/12/083/075521 | নাম : রবি দাস পিতার নাম : মনিমোহন দাস বাড়ির নং : n0041 বয়স : 53 লিঙ্গ : পুরুষ | ফটো উপলব্ধ | 252 | SSA2672376 | নাম : নমিতা দেব অন্যান্য : স্বদেশ দেব বাড়ির নং : এন0041 বয়স : 68 লিঙ্গ : মহিলা | ফটো উপলব্ধ |
| 253 | SSA2191435 | নাম : দিপঙ্কর দেবনাথ পিতার নাম : হরেকৃষ্ণ দেবনাথ বাড়ির নং : n0730 বয়স : 28 লিঙ্গ : পুরুষ | ফটো উপলব্ধ | 254 | SSA2762599 | নাম : স্নেহা নন্দী স্বামীর নাম : সৌমিত্র নন্দী বাড়ির নং : এন0029 বয়স : 21 লিঙ্গ : মহিলা | ফটো উপলব্ধ | 255 | SSA1188945 | নাম : সুজয় নন্দী পিতার নাম : শ্যামল নন্দী বাড়ির নং : n0029 বয়স : 39 লিঙ্গ : পুরুষ | ফটো উপলব্ধ |
| 256 | SSA2390391 | নাম : শ্যামল নন্দী পিতার নাম : শৈলেন্দ্রনাথ নন্দী বাড়ির নং : n0029 বয়স : 48 লিঙ্গ : পুরুষ | ফটো উপলব্ধ | 257 | SSA2410876 | নাম : শ্যামলী নন্দী স্বামীর নাম : শ্যামল নন্দী বাড়ির নং : n0029 বয়স : 54 লিঙ্গ : মহিলা | ফটো উপলব্ধ | 258 | SSA1421940 | নাম : সৌমিত্র নন্দী পিতার নাম : শ্যামল নন্দী বাড়ির নং : n0029 বয়স : 33 লিঙ্গ : পুরুষ | ফটো উপলব্ধ |
| 259 | WB/23/146/348284 | নাম : শঙ্কর নস্কর পিতার নাম : নিতাই নস্কর বাড়ির নং : n0107 বয়স : 53 লিঙ্গ : পুরুষ | ফটো উপলব্ধ | 260 | WB/23/146/348285 | নাম : অর্চনা নস্কর স্বামীর নাম : শঙ্কর নস্কর বাড়ির নং : n0107 বয়স : 50 লিঙ্গ : মহিলা | ফটো উপলব্ধ | 261 | SSA1910934 | নাম : সুব্রত নস্কর পিতার নাম : শঙ্কর নস্কর বাড়ির নং : n0107 বয়স : 29 লিঙ্গ : পুরুষ | ফটো উপলব্ধ |
| 262 | SSA2141588 | নাম : অমিতাভো নস্কর পিতার নাম : শঙ্কর নস্কর বাড়ির নং : n0107 বয়স : 27 লিঙ্গ : পুরুষ | ফটো উপলব্ধ | 263 | SSA1911239 | নাম : শিল্পী প্রামাণিক স্বামীর নাম : বাবু প্রামাণিক বাড়ির নং : n0573 বয়স : 40 লিঙ্গ : মহিলা | ফটো উপলব্ধ | 264 | SSA2296291 | নাম : বাবু প্রামাণিক পিতার নাম : নবদীপ প্রামাণিক বাড়ির নং : n0229 বয়স : 55 লিঙ্গ : পুরুষ | ফটো উপলব্ধ |
| 265 | SSA2578334 | নাম : সুব্রত প্রামাণিক পিতার নাম : বাবু প্রামাণিক বাড়ির নং : এন0229 বয়স : 23 লিঙ্গ : পুরুষ | ফটো উপলব্ধ | 266 | SSA1665801 | নাম : দোলন মজুমদার পাণ্ডে স্বামীর নাম : অজয় কুমার মজুমদার বাড়ির নং : n0418 বয়স : 38 লিঙ্গ : মহিলা | ফটো উপলব্ধ | 267 | SSA1527597 | নাম : মঙ্গল পাণ্ডে পিতার নাম : কামিন্দাস পাণ্ডে বাড়ির নং : n0349 বয়স : 50 লিঙ্গ : পুরুষ | ফটো উপলব্ধ |
| 268 | WB/12/083/075463 | নাম : অরুণ পাল পিতার নাম : অমল্য পাল বাড়ির নং : n0026 বয়স : 83 লিঙ্গ : পুরুষ | ফটো উপলব্ধ | 269 | WB/12/083/075321 | নাম : গীতা পাল স্বামীর নাম : অরুণ পাল বাড়ির নং : n0026 বয়স : 69 লিঙ্গ : মহিলা | ফটো উপলব্ধ | 270 | WB/12/083/075048 | নাম : অপূর্ব পাল পিতার নাম : অরুণ পাল বাড়ির নং : n0026 বয়স : 55 লিঙ্গ : পুরুষ | ফটো উপলব্ধ |

বিধানসভা নির্বাচনক্ষেত্রের নং, নাম : 91-চাকদহ
ভাগ নং, নাম : 1-এনায়েতপুর পূর্ব

| | | | | | | | | |
|---|------------------|------------|---|------------------|------------|--|------------------|------------|
| 271 | WB/12/083/075428 | ফটো উপলব্ধ | 272 | GQL3558020 | ফটো উপলব্ধ | 273 | GQL1952597 | ফটো উপলব্ধ |
| নাম : তপন পাল পিতার নাম: অরুণ পাল বাড়ির নং : n0026 বয়স : 53 লিঙ্গ : পুরুষ | | | নাম : কনিকা পাল স্বামীর নাম: তপন পাল বাড়ির নং : n0026 বয়স : 38 লিঙ্গ : মহিলা | | | নাম : স্বপন কুমার পাল পিতার নাম: অরুণ পাল বাড়ির নং : n0026 বয়স : 47 লিঙ্গ : পুরুষ | | |
| 274 | SSA1801539 | ফটো উপলব্ধ | 275 | WB/12/083/075487 | ফটো উপলব্ধ | 276 | SSA2338374 | ফটো উপলব্ধ |
| নাম : মৌসুমী পাল পিতার নাম: বিশ্বনাথ পাল বাড়ির নং : n0094 বয়স : 30 লিঙ্গ : মহিলা | | | নাম : রীতা পাল স্বামীর নাম: বিশ্বনাথ পাল বাড়ির নং : n0094 বয়স : 55 লিঙ্গ : মহিলা | | | নাম : অনিমা পাল স্বামীর নাম: পঙ্কজ কুমার পাল বাড়ির নং : n0024 বয়স : 60 লিঙ্গ : মহিলা | | |
| 277 | SSA2141240 | ফটো উপলব্ধ | 278 | SSA1306448 | ফটো উপলব্ধ | 279 | GQL2691657 | ফটো উপলব্ধ |
| নাম : সুব্রত পাল পিতার নাম: বিশ্বনাথ পাল বাড়ির নং : n0094 বয়স : 27 লিঙ্গ : পুরুষ | | | নাম : অভিজিৎ পাল পিতার নাম: অরুণ পাল বাড়ির নং : n0256 বয়স : 36 লিঙ্গ : পুরুষ | | | নাম : প্রসেনজিৎ পাল পিতার নাম: পঙ্কজ পাল বাড়ির নং : n0024 বয়স : 43 লিঙ্গ : পুরুষ | | |
| 280 | SSA2730810 | ফটো উপলব্ধ | 281 | SSA2675296 | ফটো উপলব্ধ | 282 | SSA2730554 | ফটো উপলব্ধ |
| নাম : সীমা পাল স্বামীর নাম: অরুণ পাল বাড়ির নং : 3 বয়স : 55 লিঙ্গ : মহিলা | | | নাম : সুভ্রাশী পাল পিতার নাম: তপন পাল বাড়ির নং : 0026 বয়স : 22 লিঙ্গ : পুরুষ | | | নাম : অরুণ পাল পিতার নাম: বীরেন্দ্র পাল বাড়ির নং : n0256 বয়স : 59 লিঙ্গ : পুরুষ | | |
| 283 | SSA1801935 | ফটো উপলব্ধ | 284 | SSA1204619 | ফটো উপলব্ধ | 285 | GQL1854322 | ফটো উপলব্ধ |
| নাম : ইতিকা পাল দাস স্বামীর নাম: প্রসেনজিত পাল বাড়ির নং : n0024 বয়স : 30 লিঙ্গ : মহিলা | | | নাম : শিখা পোদ্দার স্বামীর নাম: মানিক পোদ্দার বাড়ির নং : n0103 বয়স : 42 লিঙ্গ : মহিলা | | | নাম : মানিক পোদ্দার পিতার নাম: নির্মল পোদ্দার বাড়ির নং : n0103 বয়স : 49 লিঙ্গ : পুরুষ | | |
| 286 | SSA2826204 | ফটো উপলব্ধ | 287 | WB/12/082/096563 | ফটো উপলব্ধ | 288 | WB/12/082/096603 | ফটো উপলব্ধ |
| নাম : অনন্য পোদ্দার পিতার নাম: মানিক পোদ্দার বাড়ির নং : এন0206 বয়স : 20 লিঙ্গ : পুরুষ | | | নাম : বিন্দু বড়ুয়া পিতার নাম: ইরমোহন বড়ুয়া বাড়ির নং : n0376 বয়স : 71 লিঙ্গ : পুরুষ | | | নাম : রানা বড়ুয়া পিতার নাম: বিন্দু বড়ুয়া বাড়ির নং : n0379 বয়স : 48 লিঙ্গ : পুরুষ | | |
| 289 | SSA2050029 | ফটো উপলব্ধ | 290 | GQL3400363 | ফটো উপলব্ধ | 291 | SSA1421973 | ফটো উপলব্ধ |
| নাম : রবি বর পিতার নাম: দুর্গা বর বাড়ির নং : n0116 বয়স : 46 লিঙ্গ : পুরুষ | | | নাম : মিনতী বর স্বামীর নাম: দুর্গা বর বাড়ির নং : n0263 বয়স : 42 লিঙ্গ : মহিলা | | | নাম : টোটন বর পিতার নাম: দুর্গা বর বাড়ির নং : n0116 বয়স : 35 লিঙ্গ : পুরুষ | | |
| 292 | SSA2675262 | ফটো উপলব্ধ | 293 | SSA2757466 | ফটো উপলব্ধ | 294 | GQL2934289 | ফটো উপলব্ধ |
| নাম : দীপ বর পিতার নাম: রবি বর বাড়ির নং : 0116 বয়স : 22 লিঙ্গ : পুরুষ | | | নাম : রুপা বর স্বামীর নাম: মিনতী বর বাড়ির নং : এন0263 বয়স : 21 লিঙ্গ : মহিলা | | | নাম : দিশী বর স্বামীর নাম: রবি বর বাড়ির নং : n0264 বয়স : 43 লিঙ্গ : মহিলা | | |
| 295 | SSA2274744 | ফটো উপলব্ধ | 296 | RHC1734474 | ফটো উপলব্ধ | 297 | SSA2141265 | ফটো উপলব্ধ |
| নাম : দীপা বর পিতার নাম: রবি বর বাড়ির নং : এন0116 বয়স : 26 লিঙ্গ : মহিলা | | | নাম : নিউটন বলা পিতার নাম: অমিত বলা বাড়ির নং : এন0157 বয়স : 35 লিঙ্গ : পুরুষ | | | নাম : শিল্পী বলা স্বামীর নাম: শানু বলা বাড়ির নং : 8 বয়স : 38 লিঙ্গ : মহিলা | | |
| 298 | SSA2141703 | ফটো উপলব্ধ | 299 | RHC1734458 | ফটো উপলব্ধ | 300 | SSA2249993 | ফটো উপলব্ধ |
| নাম : শানু বলা পিতার নাম: নৃসিংহ নাথ বলা বাড়ির নং : 8 বয়স : 43 লিঙ্গ : পুরুষ | | | নাম : অমলা বলা(বিশ্বাস) স্বামীর নাম: অমিত বলা বাড়ির নং : এন0150 বয়স : 53 লিঙ্গ : মহিলা | | | নাম : সুলতা বসু স্বামীর নাম: গৌতম চক্রবর্তী বাড়ির নং : বয়স : 51 লিঙ্গ : মহিলা | | |

বিধানসভা নির্বাচনক্ষেত্রের নং, নাম : 91-চাকদহ
ভাগ নং, নাম : 1-এনায়তপুর পূর্ব

| | | | | | |
|--|--------------------------|--|--------------------------------|--|--------------------------|
| 301 নাম : মানিক্য বাইন স্বামীর নাম : নরেশ চন্দ্র বাইন বাড়ির নং : n0405 বয়স : 55 লিঙ্গ : মহিলা | SSA1665611 ফটো উপলব্ধ | 302 নাম : আরতী বাইন স্বামীর নাম : মুকুন্দ বাইন বাড়ির নং : n0179 বয়স : 49 লিঙ্গ : মহিলা | SSA2577740 ফটো উপলব্ধ | 303 নাম : সবুজ বাইন পিতার নাম : মুকুন্দ বাইন বাড়ির নং : এন0208 বয়স : 28 লিঙ্গ : পুরুষ | SSA2578151 ফটো উপলব্ধ |
| 304 নাম : অনামিকা বাইন পিতার নাম : অরবিন্দ বাইন বাড়ির নং : এন0361 বয়স : 23 লিঙ্গ : মহিলা | SSA2578193 ফটো উপলব্ধ | 305 নাম : নিখিল বাইন পিতার নাম : মনোহর বাইন বাড়ির নং : n0588 বয়স : 35 লিঙ্গ : পুরুষ | CRZ2911980 ফটো উপলব্ধ | 306 নাম : দীপ্তি রানী বাইন স্বামীর নাম : সঞ্জয় কুমার বাইন বাড়ির নং : n0493 বয়স : 62 লিঙ্গ : মহিলা | SSA1841923 ফটো উপলব্ধ |
| 307 নাম : সঞ্জয় বাইন পিতার নাম : অরবিন্দ বাইন বাড়ির নং : n0361 বয়স : 37 লিঙ্গ : পুরুষ | SSA1665694 ফটো উপলব্ধ | 308 নাম : অরবিন্দ বাইন পিতার নাম : মুকুন্দ নাথ বাইন বাড়ির নং : n0361 বয়স : 66 লিঙ্গ : পুরুষ | SSA1527886 ফটো উপলব্ধ | 309 নাম : সুমি বেন পিতার নাম : নিখিল বেন বাড়ির নং : এন0588 বয়স : 21 লিঙ্গ : মহিলা | SSA2765071 ফটো উপলব্ধ |
| 310 নাম : সরন বাইন পিতার নাম : সঞ্জয় কুমার বাইন বাড়ির নং : n0492 বয়স : 34 লিঙ্গ : পুরুষ | SSA2141471 ফটো উপলব্ধ | 311 নাম : তুলি বাইন পিতার নাম : সঞ্জয় কুমার বাইন বাড়ির নং : n0492 বয়স : 35 লিঙ্গ : মহিলা | SSA2141497 ফটো উপলব্ধ | 312 নাম : রাজিব বাইন পিতার নাম : নরেশ বাইন বাড়ির নং : 0046 বয়স : 40 লিঙ্গ : পুরুষ | SSA2719425 ফটো উপলব্ধ |
| 313 নাম : তপতি বাইন (স্বাভা) স্বামীর নাম : সঞ্জয় বাইন বাড়ির নং : n0361 বয়স : 36 লিঙ্গ : মহিলা | SSA2141711 ফটো উপলব্ধ | 314 নাম : মুকুন্দ বাইন পিতার নাম : মনোহর বাইন বাড়ির নং : n0179 বয়স : 55 লিঙ্গ : পুরুষ | SSA2577732 ফটো উপলব্ধ | 315 নাম : অমিয় বুল পিতার নাম : কালিদাস বুল বাড়ির নং : এন0097 বয়স : 57 লিঙ্গ : পুরুষ | RHC1734482 ফটো উপলব্ধ |
| 316 নাম : রূপালী বাইন স্বামীর নাম : সুরেন বাইন বাড়ির নং : এন0492 বয়স : 35 লিঙ্গ : মহিলা | CDK3677382 ফটো উপলব্ধ | 317 নাম : পুতুল বাইন স্বামীর নাম : আশিস কুমার বাইন বাড়ির নং : n0097 বয়স : 61 লিঙ্গ : মহিলা | SSA2461895 ফটো উপলব্ধ | 318 নাম : দিপালী বাওয়ালী স্বামীর নাম : অজয় বাওয়ালী বাড়ির নং : n0388 বয়স : 33 লিঙ্গ : মহিলা | SSA1802446 ফটো উপলব্ধ |
| 319 নাম : অজয় বাওয়ালী পিতার নাম : অমর কৃষ্ণ বাওয়ালী বাড়ির নং : n0388 বয়স : 38 লিঙ্গ : পুরুষ | SSA1665918 ফটো উপলব্ধ | 320 নাম : অমর কৃষ্ণ বাওয়ালী পিতার নাম : উপেন্দ্র নাথ বাওয়ালী বাড়ির নং : n0388 বয়স : 68 লিঙ্গ : পুরুষ | SSA1527951 ফটো উপলব্ধ | 321 নাম : মানস বাউঁ পিতার নাম : মনোরঞ্জন বাউঁ বাড়ির নং : n0749 বয়স : 26 লিঙ্গ : পুরুষ | SSA2200293 ফটো উপলব্ধ |
| 322 নাম : মনোরঞ্জন বাউঁ পিতার নাম : অমর কৃষ্ণ বাউঁ বাড়ির নং : n0237 বয়স : 58 লিঙ্গ : পুরুষ | GQL2691707 ফটো উপলব্ধ | 323 নাম : মুক্তা বাউঁ স্বামীর নাম : মনোরঞ্জন বাউঁ বাড়ির নং : n0252 বয়স : 45 লিঙ্গ : মহিলা | GQL2691715 ফটো উপলব্ধ | 324 নাম : সুরত বারুই পিতার নাম : সুশীল বারুই বাড়ির নং : n0114 বয়স : 35 লিঙ্গ : পুরুষ | SSA1665488 ফটো উপলব্ধ |
| 325 নাম : তৃপ্তি বারুই স্বামীর নাম : সুশীল বারুই বাড়ির নং : n0114 বয়স : 37 লিঙ্গ : মহিলা | SSA1802057 ফটো উপলব্ধ | 326 নাম : সুশীল বারুই পিতার নাম : সুবোল বারুই বাড়ির নং : n0114 বয়স : 61 লিঙ্গ : পুরুষ | WB/12/083/075345 ফটো উপলব্ধ | 327 নাম : সোমা বারুই স্বামীর নাম : সুরত বারুই বাড়ির নং : এন00114 বয়স : 23 লিঙ্গ : মহিলা | SSA2578458 ফটো উপলব্ধ |
| 328 নাম : সজীবা বাল্লা পিতার নাম : সোমেন্দ্র বাল্লা বাড়ির নং : n0 বয়স : 26 লিঙ্গ : পুরুষ | SSA2496149 ফটো উপলব্ধ | 329 নাম : গোপাল বাল্লা পিতার নাম : খগেন্দ্র বাল্লা বাড়ির নং : n0399 বয়স : 55 লিঙ্গ : পুরুষ | SSA1665538 ফটো উপলব্ধ | 330 নাম : শোভা বাল্লা স্বামীর নাম : গোপাল বাল্লা বাড়ির নং : n0753 বয়স : 37 লিঙ্গ : মহিলা | SSA2200335 ফটো উপলব্ধ |

| | | | | | |
|---|--------------------------------|---|--------------------------|--|--------------------------------|
| 331 নাম : কোয়েল বালা পিতার নাম: আনন্দ বালা বাড়ির নং : n0742 বয়স : 26 লিঙ্গ : মহিলা | SSA2200228 ফটো উপলব্ধ | 332 নাম : সুজন বালা পিতার নাম: সুধেন বালা বাড়ির নং : n0648 বয়স : 30 লিঙ্গ : পুরুষ | SSA2074235 ফটো উপলব্ধ | 333 নাম : আনন্দ বালা পিতার নাম: দেবেন্দ্র বালা বাড়ির নং : n0217 বয়স : 61 লিঙ্গ : পুরুষ | SSA2345627 ফটো উপলব্ধ |
| 334 নাম : সুকেশ বালা পিতার নাম: খগেন্দ্র বালা বাড়ির নং : n0402 বয়স : 40 লিঙ্গ : পুরুষ | SSA1665561 ফটো উপলব্ধ | 335 নাম : গনপতি বালা পিতার নাম: গোপাল বালা বাড়ির নং : n0399 বয়স : 32 লিঙ্গ : পুরুষ | SSA1910983 ফটো উপলব্ধ | 336 নাম : মঞ্জল বালা পিতার নাম: গোপাল বালা বাড়ির নং : n0399 বয়স : 30 লিঙ্গ : পুরুষ | SSA1801836 ফটো উপলব্ধ |
| 337 নাম : কম্পনা বালা স্বামীর নাম: গৌরঙ্গ বালা বাড়ির নং : n0284 বয়স : 61 লিঙ্গ : মহিলা | WB/12/083/072601 ফটো উপলব্ধ | 338 নাম : জুলি বালা পিতার নাম: গৌরঙ্গ বালা বাড়ির নং : n0283 বয়স : 36 লিঙ্গ : মহিলা | SSA1306497 ফটো উপলব্ধ | 339 নাম : গৌরঙ্গ বালা পিতার নাম: গোপীনাথ বালা বাড়ির নং : n0283 বয়স : 71 লিঙ্গ : পুরুষ | WB/12/083/072993 ফটো উপলব্ধ |
| 340 নাম : সুব্রত বালা পিতার নাম: আনন্দ বালা বাড়ির নং : n0217 বয়স : 30 লিঙ্গ : পুরুষ | SSA1801547 ফটো উপলব্ধ | 341 নাম : বিশ্বজিৎ বালা পিতার নাম: আনন্দ বালা বাড়ির নং : n0217 বয়স : 33 লিঙ্গ : পুরুষ | SSA1527365 ফটো উপলব্ধ | 342 নাম : মনিমালা বালা স্বামীর নাম: আনন্দ বালা বাড়ির নং : n0217 বয়স : 56 লিঙ্গ : মহিলা | SSA2326734 ফটো উপলব্ধ |
| 343 নাম : বিষ্ণু বিশ্বাস পিতার নাম: বিমল বিশ্বাস বাড়ির নং : এন0673 বয়স : 40 লিঙ্গ : পুরুষ | LX3254412 ফটো উপলব্ধ | 344 নাম : সমীর বালা পিতার নাম: দীনবন্ধু বালা বাড়ির নং : . বয়স : 50 লিঙ্গ : পুরুষ | XZP1818616 ফটো উপলব্ধ | 345 নাম : সবুজ বালা পিতার নাম: সুধেন বালা বাড়ির নং : n0673 বয়স : 40 লিঙ্গ : পুরুষ | MTK3213220 ফটো উপলব্ধ |
| 346 নাম : গোলাপী বালা স্বামীর নাম: সুধেন বালা বাড়ির নং : এন0673 বয়স : 59 লিঙ্গ : মহিলা | SSA2226140 ফটো উপলব্ধ | 347 নাম : সুধেন বালা পিতার নাম: সুরেন্দ্র নাথ বালা বাড়ির নং : এন0673 বয়স : 60 লিঙ্গ : পুরুষ | RHC1960061 ফটো উপলব্ধ | 348 নাম : সুমন বালা পিতার নাম: সুধেন বালা বাড়ির নং : . বয়স : 26 লিঙ্গ : পুরুষ | YIC2186823 ফটো উপলব্ধ |
| 349 নাম : সাথী বালা পিতার নাম: সুধেন বালা বাড়ির নং : এন0673 বয়স : 34 লিঙ্গ : মহিলা | SSA2274769 ফটো উপলব্ধ | 350 নাম : বৃষ্টি বিশ্বাস স্বামীর নাম: সবুজ বালা বাড়ির নং : এন0673 বয়স : 20 লিঙ্গ : মহিলা | SSA2816726 ফটো উপলব্ধ | 351 নাম : মৌমিতা বালা বিশ্বাস স্বামীর নাম: বিশ্বজিত বালা বাড়ির নং : n0 বয়স : 32 লিঙ্গ : মহিলা | SSA2496073 ফটো উপলব্ধ |
| 352 নাম : প্রকাশ বিশ্বাস পিতার নাম: ধীরেন্দ্র বিশ্বাস বাড়ির নং : n0049 বয়স : 47 লিঙ্গ : পুরুষ | GQL1951979 ফটো উপলব্ধ | 353 নাম : লিটন বিশ্বাস পিতার নাম: শৈলেন্দ্র বিশ্বাস বাড়ির নং : n0254 বয়স : 43 লিঙ্গ : পুরুষ | GQL3009875 ফটো উপলব্ধ | 354 নাম : সুভাষ বিশ্বাস পিতার নাম: চন্দ্রশঙ্কর বিশ্বাস বাড়ির নং : n0387 বয়স : 55 লিঙ্গ : পুরুষ | SSA1527944 ফটো উপলব্ধ |
| 355 নাম : অমৃত কুমার বিশ্বাস পিতার নাম: অনন্ত কুমার বিশ্বাস বাড়ির নং : n0268 বয়স : 40 লিঙ্গ : পুরুষ | GQL3558319 ফটো উপলব্ধ | 356 নাম : মায়্যা রানী বিশ্বাস স্বামীর নাম: অনন্ত কুমার বিশ্বাস বাড়ির নং : n0269 বয়স : 65 লিঙ্গ : মহিলা | GQL3634854 ফটো উপলব্ধ | Q 357 নাম : বিদ্যা বিশ্বাস পিতার নাম: মোহিনী বিশ্বাস বাড়ির নং : . বয়স : 49 লিঙ্গ : পুরুষ | WKM1974186 ফটো উপলব্ধ |
| 358 নাম : মল্লিকা বিশ্বাস স্বামীর নাম: দীলিপ বিশ্বাস বাড়ির নং : n0146 বয়স : 51 লিঙ্গ : মহিলা | GQL3400066 ফটো উপলব্ধ | 359 নাম : পবিত্র কুমার বিশ্বাস পিতার নাম: নিমাই বিশ্বাস বাড়ির নং : n0098 বয়স : 69 লিঙ্গ : পুরুষ | SSA2423234 ফটো উপলব্ধ | 360 নাম : কিরন মালা বিশ্বাস স্বামীর নাম: উজ্জল বিশ্বাস বাড়ির নং : n0257 বয়স : 33 লিঙ্গ : মহিলা | SSA2050045 ফটো উপলব্ধ |

বিধানসভা নির্বাচনক্ষেত্রের নং, নাম : 91-চাকদহ
ভাগ নং, নাম : 1-এনায়তপুর পূর্ব

| | | | | | | | | |
|---|------------|------------|---|------------|------------|--|------------------|------------|
| 361 | SSA2365922 | ফটো উপলব্ধ | 362 | SSA2377877 | ফটো উপলব্ধ | 363 | SSA2496040 | ফটো উপলব্ধ |
| নাম : গীতা বিশ্বাস স্বামীর নাম: সঞ্জিত বিশ্বাস বাড়ির নং : n0089 বয়স : 66 লিঙ্গ : মহিলা | | | নাম : অমলা বিশ্বাস স্বামীর নাম: পরিমল বিশ্বাস বাড়ির নং : এন0133 বয়স : 53 লিঙ্গ : মহিলা | | | নাম : ইতি বিশ্বাস বৈদ্য স্বামীর নাম: সঞ্জয় বিশ্বাস বাড়ির নং : n0141 বয়স : 24 লিঙ্গ : মহিলা | | |
| 364 | LCX1743699 | ফটো উপলব্ধ | 365 | SSA1527639 | ফটো উপলব্ধ | 366 | GQL1952019 | ফটো উপলব্ধ |
| নাম : রাখী বিশ্বাস স্বামীর নাম: অশোক কুমার বিশ্বাস বাড়ির নং : n0090 বয়স : 42 লিঙ্গ : মহিলা | | | নাম : দীপা বিশ্বাস স্বামীর নাম: জয়দেব বিশ্বাস বাড়ির নং : n0090 বয়স : 35 লিঙ্গ : মহিলা | | | নাম : নকুল কুমার বিশ্বাস পিতার নাম: ধীরেন্দ্র নাথ বিশ্বাস বাড়ির নং : n0049 বয়স : 48 লিঙ্গ : পুরুষ | | |
| 367 | SSA2049690 | ফটো উপলব্ধ | 368 | SSA2578318 | ফটো উপলব্ধ | 369 | GMV1739192 | ফটো উপলব্ধ |
| নাম : শিপন বিশ্বাস পিতার নাম: শান্তি রঞ্জন বিশ্বাস বাড়ির নং : n0355 বয়স : 28 লিঙ্গ : পুরুষ | | | নাম : রাইমা বিশ্বাস পিতার নাম: প্রকাশ বিশ্বাস বাড়ির নং : এন0049 বয়স : 24 লিঙ্গ : মহিলা | | | নাম : কৃষ্ণেন্দু মন্ডল পিতার নাম: রেবতী মন্ডল বাড়ির নং : নং হাউস নং বয়স : 46 লিঙ্গ : পুরুষ | | |
| 370 | SSA2578375 | ফটো উপলব্ধ | 371 | SSA2377869 | ফটো উপলব্ধ | 372 | SSA1665835 | ফটো উপলব্ধ |
| নাম : পাপিয়া বিশ্বাস স্বামীর নাম: উৎপল বিশ্বাস বাড়ির নং : এন0257 বয়স : 24 লিঙ্গ : মহিলা | | | নাম : পরিমল বিশ্বাস পিতার নাম: প্রেমচাঁদ বিশ্বাস বাড়ির নং : উত্তর এনায়তপুর বয়স : 56 লিঙ্গ : পুরুষ | | | নাম : সুমনা বিশ্বাস স্বামীর নাম: নকুল কুমার বিশ্বাস বাড়ির নং : n0049 বয়স : 40 লিঙ্গ : মহিলা | | |
| 373 | GQL3558327 | ফটো উপলব্ধ | 374 | SSA2578136 | ফটো উপলব্ধ | 375 | SSA2578250 | ফটো উপলব্ধ |
| নাম : অপূর্ব বিশ্বাস পিতার নাম: অনন্ত কুমার বিশ্বাস বাড়ির নং : n0268 বয়স : 37 লিঙ্গ : পুরুষ | | | নাম : স্বপন বিশ্বাস পিতার নাম: শ্রীধর বিশ্বাস বাড়ির নং : এন0205 বয়স : 30 লিঙ্গ : পুরুষ | | | নাম : সৌরভ বিশ্বাস মায়ের নাম: চন্দ্রা বিশ্বাস বাড়ির নং : এন0330 বয়স : 25 লিঙ্গ : পুরুষ | | |
| 376 | SSA2578367 | ফটো উপলব্ধ | 377 | SSA2578292 | ফটো উপলব্ধ | 378 | SSA2141190 | ফটো উপলব্ধ |
| নাম : বিশাল বিশ্বাস পিতার নাম: বিকাশ বিশ্বাস বাড়ির নং : এন0257 বয়স : 26 লিঙ্গ : পুরুষ | | | নাম : সুকান্ত বিশ্বাস মায়ের নাম: সুভাষা বিশ্বাস বাড়ির নং : এন0355 বয়স : 42 লিঙ্গ : মহিলা | | | নাম : রিম্পা বিশ্বাস পিতার নাম: সুকুমার বিশ্বাস বাড়ির নং : n0140 বয়স : 27 লিঙ্গ : মহিলা | | |
| 379 | SSA2141208 | ফটো উপলব্ধ | 380 | RQL1348085 | ফটো উপলব্ধ | 381 | WKM0964957 | ফটো উপলব্ধ |
| নাম : পিন্টু বিশ্বাস পিতার নাম: নিখিল চন্দ্র বিশ্বাস বাড়ির নং : n0306 বয়স : 27 লিঙ্গ : পুরুষ | | | নাম : সন্ধ্যা বিশ্বাস স্বামীর নাম: সুভাষা বিশ্বাস বাড়ির নং : n0468 বয়স : 62 লিঙ্গ : মহিলা | | | নাম : শুভঙ্কর বিশ্বাস পিতার নাম: নগেন্দ্র নাথ বিশ্বাস বাড়ির নং : n0518 বয়স : 34 লিঙ্গ : পুরুষ | | |
| 382 | SSA1801810 | ফটো উপলব্ধ | 383 | SSA2072346 | ফটো উপলব্ধ | 384 | WOD2406098 | ফটো উপলব্ধ |
| নাম : শিল্পী মল্লিক স্বামীর নাম: সুভাষ মল্লিক বাড়ির নং : n0355 বয়স : 33 লিঙ্গ : মহিলা | | | নাম : প্রসন্ন বিশ্বাস পিতার নাম: অজয় বিশ্বাস বাড়ির নং : n0059 বয়স : 29 লিঙ্গ : পুরুষ | | | নাম : জয়ন্তী বিশ্বাস স্বামীর নাম: অক্ষয় বিশ্বাস বাড়ির নং : n0604 বয়স : 51 লিঙ্গ : মহিলা | | |
| 385 | SSA2200152 | ফটো উপলব্ধ | 386 | SSA2050300 | ফটো উপলব্ধ | 387 | SSA1527928 | ফটো উপলব্ধ |
| নাম : মিন্কা বিশ্বাস পিতার নাম: মনোজ নাথ বিশ্বাস বাড়ির নং : n0735 বয়স : 26 লিঙ্গ : মহিলা | | | নাম : বীনা বিশ্বাস স্বামীর নাম: সুভাষ বিশ্বাস বাড়ির নং : n0387 বয়স : 49 লিঙ্গ : মহিলা | | | নাম : বিপুল বিশ্বাস পিতার নাম: জয়দেব বিশ্বাস বাড়ির নং : n0385 বয়স : 52 লিঙ্গ : পুরুষ | | |
| 388 | SSA1527969 | ফটো উপলব্ধ | 389 | SSA1665892 | ফটো উপলব্ধ | 390 | WB/12/083/075068 | ফটো উপলব্ধ |
| নাম : মহানন্দ বিশ্বাস পিতার নাম: সন্তোষ বিশ্বাস বাড়ির নং : n0389 বয়স : 40 লিঙ্গ : পুরুষ | | | নাম : উন্নতি বিশ্বাস স্বামীর নাম: মহানন্দ বিশ্বাস বাড়ির নং : n0389 বয়স : 32 লিঙ্গ : মহিলা | | | নাম : মঙ্গল বিশ্বাস পিতার নাম: জগবন্ধু বিশ্বাস বাড়ির নং : n0142 বয়স : 66 লিঙ্গ : পুরুষ | | |

| | | | | | | | | |
|--|------------------|------------|---|------------------|------------|---|------------------|------------|
| 391 | WB/12/083/075037 | ফটো উপলব্ধ | 392 | SSA1421932 | ফটো উপলব্ধ | 393 | GQL3400108 | ফটো উপলব্ধ |
| নাম : কানন বিশ্বাস স্বামীর নাম: মঙ্গল বিশ্বাস বাড়ির নং : n0142 বয়স : 56 লিঙ্গ : মহিলা | | | নাম : কার্তিক বিশ্বাস পিতার নাম: মঙ্গল বিশ্বাস বাড়ির নং : n0142 বয়স : 33 লিঙ্গ : পুরুষ | | | নাম : মাখন বিশ্বাস পিতার নাম: প্রানগোবিন্দ বিশ্বাস বাড়ির নং : n0144 বয়স : 56 লিঙ্গ : পুরুষ | | |
| 394 | WB/12/079/333933 | ফটো উপলব্ধ | 395 | GQL0025866 | ফটো উপলব্ধ | 396 | WB/12/083/222241 | ফটো উপলব্ধ |
| নাম : দীলিপ বিশ্বাস পিতার নাম: কার্তিক বিশ্বাস বাড়ির নং : n0146 বয়স : 53 লিঙ্গ : পুরুষ | | | নাম : বাসন্তী বিশ্বাস স্বামীর নাম: মনীন্দ্রনাথ বিশ্বাস বাড়ির নং : n0162 বয়স : 50 লিঙ্গ : মহিলা | | | নাম : নিমাই বিশ্বাস পিতার নাম: প্রিয়নাথ বিশ্বাস বাড়ির নং : n0164 বয়স : 56 লিঙ্গ : পুরুষ | | |
| 397 | KVQ1355692 | ফটো উপলব্ধ | 398 | KVQ1355684 | ফটো উপলব্ধ | 399 | SSA1306406 | ফটো উপলব্ধ |
| নাম : বীরেন বিশ্বাস পিতার নাম: হরকুমার বিশ্বাস বাড়ির নং : n0230 বয়স : 51 লিঙ্গ : পুরুষ | | | নাম : কমলা বিশ্বাস স্বামীর নাম: বীরেন বিশ্বাস বাড়ির নং : n0230 বয়স : 46 লিঙ্গ : মহিলা | | | নাম : শম্ভু বিশ্বাস পিতার নাম: বীরেন বিশ্বাস বাড়ির নং : n0230 বয়স : 38 লিঙ্গ : পুরুষ | | |
| 400 | SSA1306414 | ফটো উপলব্ধ | 401 | GQL3009867 | ফটো উপলব্ধ | 402 | LEX1744416 | ফটো উপলব্ধ |
| নাম : টুঙ্গা বিশ্বাস স্বামীর নাম: শম্ভু বিশ্বাস বাড়ির নং : n0230 বয়স : 35 লিঙ্গ : মহিলা | | | নাম : তাপস বিশ্বাস পিতার নাম: শৈলেন্দ্র বিশ্বাস বাড়ির নং : n0254 বয়স : 45 লিঙ্গ : পুরুষ | | | নাম : সবিতা বিশ্বাস স্বামীর নাম: তাপস বিশ্বাস বাড়ির নং : n0254 বয়স : 40 লিঙ্গ : মহিলা | | |
| 403 | GQL3263449 | ফটো উপলব্ধ | 404 | SSA1189034 | ফটো উপলব্ধ | 405 | SSA1664960 | ফটো উপলব্ধ |
| নাম : বিকাশ বিশ্বাস পিতার নাম: নীলরতন বিশ্বাস বাড়ির নং : n0257 বয়স : 63 লিঙ্গ : পুরুষ | | | নাম : মিতা বিশ্বাস(সরকার) স্বামীর নাম: বিকাশ বিশ্বাস বাড়ির নং : n0257 বয়স : 43 লিঙ্গ : মহিলা | | | নাম : উৎপল বিশ্বাস পিতার নাম: বিকাশ বিশ্বাস বাড়ির নং : n0257 বয়স : 32 লিঙ্গ : পুরুষ | | |
| 406 | SSA1801893 | ফটো উপলব্ধ | 407 | SSA1306455 | ফটো উপলব্ধ | 408 | DDZ1723501 | ফটো উপলব্ধ |
| নাম : উজ্জল বিশ্বাস পিতার নাম: বিকাশ বিশ্বাস বাড়ির নং : n0257 বয়স : 32 লিঙ্গ : পুরুষ | | | নাম : বিজন বিশ্বাস পিতার নাম: নীলরতন বিশ্বাস বাড়ির নং : n0257 বয়স : 52 লিঙ্গ : পুরুষ | | | নাম : সুচিত্রা বিশ্বাস স্বামীর নাম: বিজন বিশ্বাস বাড়ির নং : n0257 বয়স : 49 লিঙ্গ : মহিলা | | |
| 409 | WB/12/083/075227 | ফটো উপলব্ধ | 410 | GQL3558046 | ফটো উপলব্ধ | 411 | GQL3558160 | ফটো উপলব্ধ |
| নাম : শৈলেন্দ্রনাথ বিশ্বাস পিতার নাম: সুকুমার বিশ্বাস বাড়ির নং : n0089 বয়স : 76 লিঙ্গ : পুরুষ | | | নাম : রাজীব বিশ্বাস পিতার নাম: হরেকৃষ্ণ বিশ্বাস বাড়ির নং : n0141 বয়স : 38 লিঙ্গ : পুরুষ | | | নাম : সঞ্জয় বিশ্বাস পিতার নাম: হরেকৃষ্ণ বিশ্বাস বাড়ির নং : n0141 বয়স : 39 লিঙ্গ : পুরুষ | | |
| 412 | WB/12/083/075035 | ফটো উপলব্ধ | 413 | WB/12/083/075385 | ফটো উপলব্ধ | 414 | SSA1188937 | ফটো উপলব্ধ |
| নাম : সবিতা বিশ্বাস স্বামীর নাম: হরেকৃষ্ণ বিশ্বাস বাড়ির নং : n0141 বয়স : 51 লিঙ্গ : মহিলা | | | নাম : বিজয়কৃষ্ণ বিশ্বাস পিতার নাম: অনুকুল বিশ্বাস বাড়ির নং : n0051 বয়স : 76 লিঙ্গ : পুরুষ | | | নাম : বর্নালী বিশ্বাস স্বামীর নাম: রুঞ্জিৎ বিশ্বাস বাড়ির নং : n0049 বয়স : 41 লিঙ্গ : মহিলা | | |
| 415 | GQL1952415 | ফটো উপলব্ধ | 416 | WB/12/083/075039 | ফটো উপলব্ধ | 417 | WB/12/083/075040 | ফটো উপলব্ধ |
| নাম : মীরারানী বিশ্বাস স্বামীর নাম: ধীরেন্দ্র বিশ্বাস বাড়ির নং : n0049 বয়স : 75 লিঙ্গ : মহিলা | | | নাম : হরেকৃষ্ণ বিশ্বাস পিতার নাম: প্রানগোবিন্দ বিশ্বাস বাড়ির নং : n0141 বয়স : 71 লিঙ্গ : পুরুষ | | | নাম : সবিতা বিশ্বাস স্বামীর নাম: সুকুমার বিশ্বাস বাড়ির নং : n0140 বয়স : 55 লিঙ্গ : মহিলা | | |
| 418 | WB/12/083/075060 | ফটো উপলব্ধ | 419 | SSA1527407 | ফটো উপলব্ধ | 420 | WB/12/082/075478 | ফটো উপলব্ধ |
| নাম : সুকুমার বিশ্বাস পিতার নাম: প্রানগোবিন্দ বিশ্বাস বাড়ির নং : n0140 বয়স : 59 লিঙ্গ : পুরুষ | | | নাম : প্রশান্ত বিশ্বাস পিতার নাম: বিকাশ বিশ্বাস বাড়ির নং : n0134 বয়স : 35 লিঙ্গ : পুরুষ | | | নাম : বিশ্বীকা বিশ্বাস স্বামীর নাম: বিকাশ বিশ্বাস বাড়ির নং : n0134 বয়স : 60 লিঙ্গ : মহিলা | | |

| | | | | | |
|--|--------------------------------|--|--------------------------------|---|--------------------------------|
| 421 নাম : আলো বিশ্বাস স্বামীর নাম: মাখন বিশ্বাস বাড়ির নং : n0133 বয়স : 41 লিঙ্গ : মহিলা | GQL3010600 ফটো উপলব্ধ | 422 নাম : প্রসেনজিৎ বিশ্বাস পিতার নাম: পরিমল বিশ্বাস বাড়ির নং : এন0133 বয়স : 34 লিঙ্গ : পুরুষ | SSA1421981 ফটো উপলব্ধ | 423 নাম : পিয়ালী বিশ্বাস(দত্ত) স্বামীর নাম: গৌরাজ বিশ্বাস বাড়ির নং : n0102 বয়স : 30 লিঙ্গ : মহিলা | SSA1801604 ফটো উপলব্ধ |
| 424 নাম : অরিদম বিশ্বাস পিতার নাম: পাঁচু বিশ্বাস বাড়ির নং : n0102 বয়স : 30 লিঙ্গ : পুরুষ | SSA1802222 ফটো উপলব্ধ | 425 নাম : পাঁচু বিশ্বাস পিতার নাম: হরিপদ বিশ্বাস বাড়ির নং : n0102 বয়স : 54 লিঙ্গ : পুরুষ | WB/12/083/075548 ফটো উপলব্ধ | 426 নাম : প্রতিম বিশ্বাস পিতার নাম: পবিত্র বিশ্বাস বাড়ির নং : n0098 বয়স : 35 লিঙ্গ : পুরুষ | SSA1422187 ফটো উপলব্ধ |
| 427 নাম : দুলু বিশ্বাস স্বামীর নাম: পবিত্র বিশ্বাস বাড়ির নং : n0098 বয়স : 57 লিঙ্গ : মহিলা | WB/12/083/075120 ফটো উপলব্ধ | 428 নাম : কিশোর কুমার বিশ্বাস পিতার নাম: চিত্তরঞ্জন বিশ্বাস বাড়ির নং : এন0091 বয়স : 51 লিঙ্গ : পুরুষ | SSA2854917 ফটো উপলব্ধ | 429 নাম : তাপস কুমার বিশ্বাস পিতার নাম: চিত্তরঞ্জন বিশ্বাস বাড়ির নং : n0091 বয়স : 54 লিঙ্গ : পুরুষ | SSA2901866 ফটো উপলব্ধ |
| 430 নাম : নমিতা বিশ্বাস স্বামীর নাম: চিত্তরঞ্জন বিশ্বাস বাড়ির নং : n0091 বয়স : 81 লিঙ্গ : মহিলা | WB/12/083/075222 ফটো উপলব্ধ | 431 নাম : প্রবীর বিশ্বাস পিতার নাম: যতীন্দ্রনাথ বিশ্বাস বাড়ির নং : n0090 বয়স : 43 লিঙ্গ : পুরুষ | GQL1952407 ফটো উপলব্ধ | 432 নাম : অশোক কুমার বিশ্বাস পিতার নাম: যতীন্দ্রনাথ বিশ্বাস বাড়ির নং : n0090 বয়স : 50 লিঙ্গ : পুরুষ | GQL1855238 ফটো উপলব্ধ |
| 433 নাম : আলো রাণী বিশ্বাস স্বামীর নাম: যতীন বিশ্বাস বাড়ির নং : n0090 বয়স : 73 লিঙ্গ : মহিলা | WB/12/083/075572 ফটো উপলব্ধ | 434 নাম : প্রসাদ বিশ্বাস পিতার নাম: রমণী বিশ্বাস বাড়ির নং : n0089 বয়স : 36 লিঙ্গ : পুরুষ | SSA1188796 ফটো উপলব্ধ | 435 নাম : তুষার বিশ্বাস পিতার নাম: রমণী বিশ্বাস বাড়ির নং : n0089 বয়স : 38 লিঙ্গ : পুরুষ | SSA1188861 ফটো উপলব্ধ |
| 436 নাম : দিপালী সর্দার স্বামীর নাম: মানু সর্দার বাড়ির নং : n0089 বয়স : 46 লিঙ্গ : মহিলা | SSA1664812 ফটো উপলব্ধ | 437 নাম : অভিজিৎ বিশ্বাস পিতার নাম: শৈলেন্দ্র নাথ বিশ্বাস বাড়ির নং : n0089 বয়স : 36 লিঙ্গ : পুরুষ | SSA1306158 ফটো উপলব্ধ | 438 নাম : অভিশেখ বিশ্বাস পিতার নাম: শৈলেন্দ্র নাথ বিশ্বাস বাড়ির নং : n0089 বয়স : 36 লিঙ্গ : পুরুষ | SSA0905968 ফটো উপলব্ধ |
| 439 নাম : অনিতা বিশ্বাস স্বামীর নাম: শৈলেন্দ্র নাথ বিশ্বাস বাড়ির নং : n0089 বয়স : 54 লিঙ্গ : মহিলা | WB/12/083/075233 ফটো উপলব্ধ | 440 নাম : সঞ্জয় কুমার বিশ্বাস পিতার নাম: সঞ্জিত বিশ্বাস বাড়ির নং : n0089 বয়স : 36 লিঙ্গ : পুরুষ | SSA0905927 ফটো উপলব্ধ | 441 নাম : সঞ্জিত বিশ্বাস পিতার নাম: সুকুমার বিশ্বাস বাড়ির নং : n0089 বয়স : 63 লিঙ্গ : পুরুষ | WB/12/083/075339 ফটো উপলব্ধ |
| 442 নাম : স্বপ্না বিশ্বাস পিতার নাম: সুশান্ত বিশ্বাস বাড়ির নং : n0086 বয়স : 32 লিঙ্গ : মহিলা | SSA1665348 ফটো উপলব্ধ | 443 নাম : প্রভাতী বিশ্বাস স্বামীর নাম: দীনবন্ধু বিশ্বাস বাড়ির নং : n0086 বয়স : 51 লিঙ্গ : মহিলা | WB/12/080/750642 ফটো উপলব্ধ | 444 নাম : সনির্মল বিশ্বাস পিতার নাম: নলিনী বিশ্বাস বাড়ির নং : n0060 বয়স : 66 লিঙ্গ : পুরুষ | WB/12/083/075539 ফটো উপলব্ধ |
| 445 নাম : শেখর বিশ্বাস পিতার নাম: ক্ষীরোদ বিশ্বাস বাড়ির নং : n0059 বয়স : 47 লিঙ্গ : পুরুষ | GQL1953090 ফটো উপলব্ধ | 446 নাম : সঞ্জয় বিশ্বাস পিতার নাম: ক্ষীরোদ বিশ্বাস বাড়ির নং : n0059 বয়স : 53 লিঙ্গ : পুরুষ | WB/40/188/369078 ফটো উপলব্ধ | 447 নাম : রাম কৃষ্ণ বিশ্বাস পিতার নাম: রবীন্দ্রনাথ বিশ্বাস বাড়ির নং : n0057 বয়স : 37 লিঙ্গ : পুরুষ | SSA0905844 ফটো উপলব্ধ |
| 448 নাম : রমেন্দ্রনাথ বিশ্বাস পিতার নাম: রবীন্দ্রনাথ বিশ্বাস বাড়ির নং : n0057 বয়স : 45 লিঙ্গ : পুরুষ | GQL3400116 ফটো উপলব্ধ | 449 নাম : মনোরঞ্জন বিশ্বাস পিতার নাম: বিজয় কৃষ্ণ বিশ্বাস বাড়ির নং : n0051 বয়স : 43 লিঙ্গ : পুরুষ | GQL1951045 ফটো উপলব্ধ | 450 নাম : মুনাল বিশ্বাস পিতার নাম: বিজয় কৃষ্ণ বিশ্বাস বাড়ির নং : n0051 বয়স : 44 লিঙ্গ : পুরুষ | GQL1951060 ফটো উপলব্ধ |

| | | | | | | | | |
|--|------------------|------------|---|------------------|------------|--|------------------|------------|
| 451 নাম : বাবলু বিশ্বাস পিতার নাম: বিজয়কৃষ্ণ বিশ্বাস বাড়ির নং : n0051 বয়স : 50 লিঙ্গ : পুরুষ | WB/12/083/075434 | ফটো উপলব্ধ | 452 নাম : রাণী বিশ্বাস স্বামীর নাম: বিজয়কৃষ্ণ বিশ্বাস বাড়ির নং : n0051 বয়স : 71 লিঙ্গ : মহিলা | WB/12/083/075386 | ফটো উপলব্ধ | 453 নাম : মৃণাল বিশ্বাস পিতার নাম: মৃগাল বিশ্বাস বাড়ির নং : বয়স : 20 লিঙ্গ : পুরুষ | SSA2817849 | ফটো উপলব্ধ |
| 454 নাম : অর্চনা বিশ্বাস স্বামীর নাম: গোপাল বিশ্বাস বাড়ির নং : n0115 বয়স : 42 লিঙ্গ : মহিলা | SSA1665330 | ফটো উপলব্ধ | 455 নাম : গোপাল বিশ্বাস পিতার নাম: সুধীর বিশ্বাস বাড়ির নং : n0115 বয়স : 45 লিঙ্গ : পুরুষ | GQL1952118 | ফটো উপলব্ধ | 456 নাম : কপিল বিশ্বাস পিতার নাম: কানাইলাল বিশ্বাস বাড়ির নং : n0113 বয়স : 35 লিঙ্গ : পুরুষ | SSA1306174 | ফটো উপলব্ধ |
| 457 নাম : শেফালী বিশ্বাস স্বামীর নাম: কানাইলাল বিশ্বাস বাড়ির নং : n0113 বয়স : 59 লিঙ্গ : মহিলা | WB/12/080/741064 | ফটো উপলব্ধ | 458 নাম : তৃপ্তি বিশ্বাস স্বামীর নাম: পরিমল বিশ্বাস বাড়ির নং : n0359 বয়স : 39 লিঙ্গ : মহিলা | SSA1665249 | ফটো উপলব্ধ | 459 নাম : সুবোধ বিশ্বাস পিতার নাম: সন্তোষ বিশ্বাস বাড়ির নং : n0391 বয়স : 49 লিঙ্গ : পুরুষ | SSA1664721 | ফটো উপলব্ধ |
| 460 নাম : হীরেন বিশ্বাস পিতার নাম: সন্তোষ বিশ্বাস বাড়ির নং : n0410 বয়স : 41 লিঙ্গ : পুরুষ | SSA1665678 | ফটো উপলব্ধ | 461 নাম : ধলু বিশ্বাস পিতার নাম: বিহারী বিশ্বাস বাড়ির নং : n0470 বয়স : 77 লিঙ্গ : পুরুষ | SSA1802362 | ফটো উপলব্ধ | 462 নাম : নগেন্দ্র নাথ বিশ্বাস পিতার নাম: উমা চরন বিশ্বাস বাড়ির নং : n0518 বয়স : 66 লিঙ্গ : পুরুষ | CTG2213049 | ফটো উপলব্ধ |
| 463 নাম : চন্দ্র বতী বিশ্বাস স্বামীর নাম: নগেন্দ্র নাথ বিশ্বাস বাড়ির নং : n0519 বয়স : 56 লিঙ্গ : মহিলা | CTG2213056 | ফটো উপলব্ধ | 464 নাম : তীর্থঙ্কর বিশ্বাস পিতার নাম: নগেন্দ্র নাথ বিশ্বাস বাড়ির নং : n0521 বয়স : 31 লিঙ্গ : পুরুষ | WKM1565456 | ফটো উপলব্ধ | 465 নাম : অঞ্জলী কুন্ডু স্বামীর নাম: মহাদেব কুন্ডু বাড়ির নং : n0257 বয়স : 58 লিঙ্গ : মহিলা | SSA1665769 | ফটো উপলব্ধ |
| 466 নাম : অনন্ত কুমার বিশ্বাস পিতার নাম: কুদান চন্দ্র বিশ্বাস বাড়ির নং : n0268 বয়স : 76 লিঙ্গ : পুরুষ | GQL3634847 | ফটো উপলব্ধ | 467 নাম : পরিতোষ বিশ্বাস পিতার নাম: অনন্ত কুমার বিশ্বাস বাড়ির নং : n0268 বয়স : 46 লিঙ্গ : পুরুষ | SSA1802149 | ফটো উপলব্ধ | 468 নাম : অনিবার্ন বিশ্বাস পিতার নাম: জগদীশ বিশ্বাস বাড়ির নং : n0280 বয়স : 40 লিঙ্গ : পুরুষ | MTK2865194 | ফটো উপলব্ধ |
| 469 নাম : কনিকা বিশ্বাস স্বামীর নাম: জগদীশ বিশ্বাস বাড়ির নং : n0281 বয়স : 68 লিঙ্গ : মহিলা | SSA1527282 | ফটো উপলব্ধ | 470 নাম : অপূর্বলাল বিশ্বাস পিতার নাম: জগদীশ বিশ্বাস বাড়ির নং : n0281 বয়স : 48 লিঙ্গ : পুরুষ | WB/12/080/645596 | ফটো উপলব্ধ | 471 নাম : শেফালী বিশ্বাস স্বামীর নাম: দেব বিশ্বাস বাড়ির নং : n0287 বয়স : 44 লিঙ্গ : মহিলা | HCL3171444 | ফটো উপলব্ধ |
| 472 নাম : শান্তিলতা ভদ্র স্বামীর নাম: নৃপেন চন্দ্র ভদ্র বাড়ির নং : n0287 বয়স : 36 লিঙ্গ : মহিলা | WKM0983593 | ফটো উপলব্ধ | 473 নাম : প্রভাতী বিশ্বাস স্বামীর নাম: চিত্তরঞ্জন বিশ্বাস বাড়ির নং : n0290 বয়স : 60 লিঙ্গ : মহিলা | WB/11/071/174256 | ফটো উপলব্ধ | 474 নাম : চিত্তরঞ্জন বিশ্বাস পিতার নাম: সুরেশ বিশ্বাস বাড়ির নং : n0291 বয়স : 65 লিঙ্গ : পুরুষ | WB/11/071/174487 | ফটো উপলব্ধ |
| 475 নাম : সঞ্জয় বিশ্বাস পিতার নাম: চিত্তরঞ্জন বিশ্বাস বাড়ির নং : n0292 বয়স : 36 লিঙ্গ : পুরুষ | SSA1204601 | ফটো উপলব্ধ | 476 নাম : গুরুপদ বিশ্বাস পিতার নাম: সিদ্ধেশ্বর বিশ্বাস বাড়ির নং : n0302 বয়স : 69 লিঙ্গ : পুরুষ | GQL2782944 | ফটো উপলব্ধ | 477 নাম : নিখিল চন্দ্র বিশ্বাস পিতার নাম: পুলিন বিহারী বিশ্বাস বাড়ির নং : n0306 বয়স : 58 লিঙ্গ : পুরুষ | WB/12/083/156280 | ফটো উপলব্ধ |
| 478 নাম : মিনতী বিশ্বাস (ব্যাপারী) স্বামীর নাম: নিখিল চন্দ্র বিশ্বাস বাড়ির নং : n0306 বয়স : 52 লিঙ্গ : মহিলা | SSA1422260 | ফটো উপলব্ধ | 479 নাম : সৌরভ বিশ্বাস পিতার নাম: সুনির্মল বিশ্বাস বাড়ির নং : n0328 বয়স : 35 লিঙ্গ : পুরুষ | SSA1306570 | ফটো উপলব্ধ | 480 নাম : সৈকত বিশ্বাস পিতার নাম: সুনির্মল বিশ্বাস বাড়ির নং : n0328 বয়স : 30 লিঙ্গ : পুরুষ | SSA1911015 | ফটো উপলব্ধ |

| | | | | | |
|---|--------------------------|---|--------------------------------|--|--------------------------|
| 481 নাম : বিপ্লব বিশ্বাস পিতার নাম : বিকাশ বিশ্বাস বাড়ির নং : n0330 বয়স : 35 লিঙ্গ : পুরুষ | SSA1306596 ফটো উপলব্ধ | 482 নাম : হিমাংশু বিশ্বাস পিতার নাম : রুমী বিশ্বাস বাড়ির নং : n0354 বয়স : 44 লিঙ্গ : পুরুষ | SSA2163905 ফটো উপলব্ধ | 483 নাম : সুলতা বিশ্বাস স্বামীর নাম : শান্তি রঞ্জন বিশ্বাস বাড়ির নং : n0355 বয়স : 66 লিঙ্গ : মহিলা | SSA1527837 ফটো উপলব্ধ |
| 484 নাম : পরিমল বিশ্বাস মায়ের নাম : সুদীপ্তা বিশ্বাস বাড়ির নং : n0355 বয়স : 44 লিঙ্গ : পুরুষ | SSA1665520 ফটো উপলব্ধ | 485 নাম : অনূপ বিশ্বাস মায়ের নাম : সুদীপ্তা বিশ্বাস বাড়ির নং : n0355 বয়স : 40 লিঙ্গ : পুরুষ | SSA1665587 ফটো উপলব্ধ | 486 নাম : পিজুস বিশ্বাস মায়ের নাম : সুদীপ্তা বিশ্বাস বাড়ির নং : n0355 বয়স : 39 লিঙ্গ : পুরুষ | SSA1665090 ফটো উপলব্ধ |
| 487 নাম : পবিত্র বিশ্বাস পিতার নাম : কামিনীপদ বিশ্বাস বাড়ির নং : n0359 বয়স : 41 লিঙ্গ : পুরুষ | SSA1527860 ফটো উপলব্ধ | 488 নাম : অজিত বিশ্বাস পিতার নাম : কামিনীপদ বিশ্বাস বাড়ির নং : n0359 বয়স : 38 লিঙ্গ : পুরুষ | SSA1527852 ফটো উপলব্ধ | 489 নাম : দ্বীপ বিশ্বাস পিতার নাম : পবিত্র বিশ্বাস বাড়ির নং : এন0208 বয়স : 20 লিঙ্গ : পুরুষ | SSA2860401 ফটো উপলব্ধ |
| 490 নাম : অতীন্দ্র বিশ্বাস পিতার নাম : পাঁচু বিশ্বাস বাড়ির নং : এন0102 বয়স : 25 লিঙ্গ : পুরুষ | SSA2274751 ফটো উপলব্ধ | 491 নাম : পিয়া বিশ্বাস পিতার নাম : সুভাষ বিশ্বাস বাড়ির নং : এন0387 বয়স : 26 লিঙ্গ : মহিলা | SSA2233138 ফটো উপলব্ধ | 492 নাম : ময়না বিশ্বাস পিতার নাম : সুভাষ বিশ্বাস বাড়ির নং : এন0205 বয়স : 21 লিঙ্গ : মহিলা | SSA2811305 ফটো উপলব্ধ |
| 493 নাম : উন্নতি বিশ্বাস স্বামীর নাম : মানবেন্দ্র বিশ্বাস বাড়ির নং : n0486 বয়স : 49 লিঙ্গ : মহিলা | SSA2141281 ফটো উপলব্ধ | 494 নাম : সুজাতা বিশ্বাস স্বামীর নাম : পাঁচু বিশ্বাস বাড়ির নং : n0102 বয়স : 55 লিঙ্গ : মহিলা | GQL3009842 ফটো উপলব্ধ | 495 নাম : ধুবজ্যোতি বিশ্বাস পিতার নাম : রঞ্জিত বিশ্বাস বাড়ির নং : এন0049 বয়স : 25 লিঙ্গ : পুরুষ | SSA2233195 ফটো উপলব্ধ |
| 496 নাম : শেফালী বিশ্বাস স্বামীর নাম : নিমাই বিশ্বাস বাড়ির নং : n0164 বয়স : 51 লিঙ্গ : মহিলা | GQL3009834 ফটো উপলব্ধ | 497 নাম : গৌরী বিশ্বাস পিতার নাম : হরিপদ বিশ্বাস বাড়ির নং : n0102 বয়স : 49 লিঙ্গ : পুরুষ | GQL1952092 ফটো উপলব্ধ | 498 নাম : প্রসেনজীত বিশ্বাস পিতার নাম : পবিত্র বিশ্বাস বাড়ির নং : n0671 বয়স : 38 লিঙ্গ : পুরুষ | SSA1247998 ফটো উপলব্ধ |
| 499 নাম : রনজিত বিশ্বাস পিতার নাম : ধীরেন্দ্র বিশ্বাস বাড়ির নং : n0049 বয়স : 56 লিঙ্গ : পুরুষ | GQL3009800 ফটো উপলব্ধ | 500 নাম : প্রিয়জিত বিশ্বাস পিতার নাম : প্রকাশ বিশ্বাস বাড়ির নং : বয়স : 20 লিঙ্গ : পুরুষ | SSA2817856 ফটো উপলব্ধ | 501 নাম : সুজাতা বিশ্বাস স্বামীর নাম : সুজিত বিশ্বাস বাড়ির নং : n0089 বয়স : 41 লিঙ্গ : মহিলা | GQL2934305 ফটো উপলব্ধ |
| 502 নাম : সুরজিৎ বিশ্বাস পিতার নাম : সুশীল বিশ্বাস বাড়ির নং : n0111 বয়স : 36 লিঙ্গ : পুরুষ | SSA0905992 ফটো উপলব্ধ | 503 নাম : তপন বিশ্বাস পিতার নাম : সুধীন্দ্র বিশ্বাস বাড়ির নং : এন0302 বয়স : 66 লিঙ্গ : পুরুষ | WB/12/082/063226 ফটো উপলব্ধ | 504 নাম : বিক্রম বিশ্বাস পিতার নাম : বিকাশ বিশ্বাস বাড়ির নং : এন0257 বয়স : 25 লিঙ্গ : পুরুষ | SSA2578219 ফটো উপলব্ধ |
| 505 নাম : শুভ বিশ্বাস পিতার নাম : মাখন বিশ্বাস বাড়ির নং : এন0144 বয়স : 23 লিঙ্গ : পুরুষ | SSA2578342 ফটো উপলব্ধ | 506 নাম : সুজন বিশ্বাস পিতার নাম : মাখন বিশ্বাস বাড়ির নং : এনায়তপুর বয়স : 21 লিঙ্গ : পুরুষ | SSA2859197 ফটো উপলব্ধ | 507 নাম : বাদল বিশ্বাস পিতার নাম : সন্তোষ বিশ্বাস বাড়ির নং : এন0389 বয়স : 34 লিঙ্গ : পুরুষ | SSA2578441 ফটো উপলব্ধ |
| 508 নাম : ঋতিক দত্ত পিতার নাম : ঋতিন্দ্র দত্ত বাড়ির নং : n0205 বয়স : 21 লিঙ্গ : পুরুষ | SSA2743292 ফটো উপলব্ধ | 509 নাম : বনি বিশ্বাস হাওলাদার স্বামীর নাম : বিশাল বিশ্বাস বাড়ির নং : এন0257 বয়স : 22 লিঙ্গ : মহিলা | SSA2710523 ফটো উপলব্ধ | 510 নাম : মহুয়া বিশ্বাস পিতার নাম : দিলীপ বিশ্বাস বাড়ির নং : n0146 বয়স : 30 লিঙ্গ : মহিলা | SSA2049864 ফটো উপলব্ধ |

| | | | | | |
|---|--------------------------------|--|--------------------------|---|--------------------------|
| 511 নাম : শ্যামলী বিশ্বাস স্বামীর নাম: অপূর্ব লাল বিশ্বাস বাড়ির নং : n0281 বয়স : 42 লিঙ্গ : মহিলা | SSA2049948 ফটো উপলব্ধ | 512 নাম : সুমন বালু পিতার নাম: সুজন বালু বাড়ির নং : n0086 বয়স : 32 লিঙ্গ : পুরুষ | SSA2049898 ফটো উপলব্ধ | 513 নাম : শিল্পী বিশ্বাস স্বামীর নাম: বিদ্যা বিশ্বাস বাড়ির নং : n0731 বয়স : 38 লিঙ্গ : মহিলা | RHC2720001 ফটো উপলব্ধ |
| 514 নাম : দীপিকা বিশ্বাস পিতার নাম: সঞ্জীত বিশ্বাস বাড়ির নং : 0089 বয়স : 22 লিঙ্গ : মহিলা | SSA2674497 ফটো উপলব্ধ | 515 নাম : সোমা বিশ্বাস মায়ের নাম: গীতা বিশ্বাস বাড়ির নং : এন0725 বয়স : 33 লিঙ্গ : মহিলা | SSA2701621 ফটো উপলব্ধ | 516 নাম : মেহা বিশ্বাস পিতার নাম: মনিন্দ্র নাথ বিশ্বাস বাড়ির নং : 0169 বয়স : 22 লিঙ্গ : মহিলা | SSA2674554 ফটো উপলব্ধ |
| 517 নাম : শচিরানী বিশ্বাস স্বামীর নাম: তপন বিশ্বাস বাড়ির নং : এন0301 বয়স : 61 লিঙ্গ : মহিলা | WB/12/082/063481 ফটো উপলব্ধ | 518 নাম : আকাশ বিশ্বাস পিতার নাম: বিদ্যা বিশ্বাস বাড়ির নং : এন0731 বয়স : 23 লিঙ্গ : পুরুষ | SSA2578243 ফটো উপলব্ধ | 519 নাম : বিকাশ বিশ্বাস পিতার নাম: ধীরেন্দ্র নাথ বিশ্বাস বাড়ির নং : n0134 বয়স : 66 লিঙ্গ : পুরুষ | SSA2438554 ফটো উপলব্ধ |
| 520 নাম : মনোতোষ বিশ্বাস পিতার নাম: উপমা বিশ্বাস বাড়ির নং : এন0302 বয়স : 37 লিঙ্গ : পুরুষ | SSA2019651 ফটো উপলব্ধ | 521 নাম : অম্বরীশ বিশ্বাস পিতার নাম: ধীরেন্দ্রনাথ বিশ্বাস বাড়ির নং : এন0330 বয়স : 55 লিঙ্গ : পুরুষ | SSA2779320 ফটো উপলব্ধ | 522 নাম : অপূর্ব দাস পিতার নাম: অরিন্দম দাস বাড়ির নং : n0205 বয়স : 37 লিঙ্গ : পুরুষ | WKM1675495 ফটো উপলব্ধ |
| 523 নাম : তরুন বিশ্বাস পিতার নাম: চিত্তরঞ্জন বিশ্বাস বাড়ির নং : n0091 বয়স : 51 লিঙ্গ : পুরুষ | SSA2777720 ফটো উপলব্ধ | 524 নাম : শশাঙ্ক বিশ্বাস পিতার নাম: নিমাই বিশ্বাস বাড়ির নং : এন0164 বয়স : 29 লিঙ্গ : পুরুষ | SSA2765410 ফটো উপলব্ধ | 525 নাম : টিকু বিশ্বাস মায়ের নাম: মনবেন্দ্রনাথ বিশ্বাস বাড়ির নং : এন0486 বয়স : 28 লিঙ্গ : মহিলা | SSA2191070 ফটো উপলব্ধ |
| 526 নাম : তুষার বিশ্বাস পিতার নাম: কুমদ বিশ্বাস বাড়ির নং : এন0430 বয়স : 36 লিঙ্গ : পুরুষ | XZD2279677 ফটো উপলব্ধ | 527 নাম : বিজয় বিশ্বাস পিতার নাম: ধর্ম বিশ্বাস বাড়ির নং : n0205 বয়স : 36 লিঙ্গ : পুরুষ | SSA2163095 ফটো উপলব্ধ | 528 নাম : মীরা দাস স্বামীর নাম: অপূর্ব দাস বাড়ির নং : n0205 বয়স : 33 লিঙ্গ : মহিলা | WKM2224095 ফটো উপলব্ধ |
| 529 নাম : লক্ষ্মী বিশ্বাস স্বামীর নাম: সুজীত বিশ্বাস বাড়ির নং : n0205 বয়স : 46 লিঙ্গ : মহিলা | YAJ1663723 ফটো উপলব্ধ | 530 নাম : তনুয়া বিশ্বাস পিতার নাম: গোপাল বিশ্বাস বাড়ির নং : এন0115 বয়স : 21 লিঙ্গ : পুরুষ | SSA2752764 ফটো উপলব্ধ | 531 নাম : অমিতোষ দাস পিতার নাম: অরিন্দম দাস বাড়ির নং : এন0205 বয়স : 36 লিঙ্গ : পুরুষ | WKM1594514 ফটো উপলব্ধ |
| 532 নাম : মৌমিতা দাস ঢালি স্বামীর নাম: অমিতোষ দাস বাড়ির নং : n0205 বয়স : 29 লিঙ্গ : মহিলা | WKM1919216 ফটো উপলব্ধ | 533 নাম : জয়া বিশ্বাস পিতার নাম: সুভাষ বিশ্বাস বাড়ির নং : n0468 বয়স : 27 লিঙ্গ : মহিলা | SSA2141752 ফটো উপলব্ধ | 534 নাম : মৃণালী বিশ্বাস পিতার নাম: মানবেন্দ্র নাথ বিশ্বাস বাড়ির নং : এন0486 বয়স : 26 লিঙ্গ : মহিলা | SSA2274785 ফটো উপলব্ধ |
| 535 নাম : নিতাই বিশ্বাস পিতার নাম: সুভাষ বিশ্বাস বাড়ির নং : n0725 বয়স : 33 লিঙ্গ : পুরুষ | SSA2191385 ফটো উপলব্ধ | 536 নাম : কপিল বিশ্বাস পিতার নাম: সুভাষ বিশ্বাস বাড়ির নং : n0467 বয়স : 32 লিঙ্গ : পুরুষ | RQL1407402 ফটো উপলব্ধ | 537 নাম : শীদাম বিশ্বাস পিতার নাম: হরীচন্দ্র বিশ্বাস বাড়ির নং : n0695 বয়স : 70 লিঙ্গ : পুরুষ | DWH0143012 ফটো উপলব্ধ |
| 538 নাম : সাধি বিশ্বাস স্বামীর নাম: হীরেন বিশ্বাস বাড়ির নং : n0697 বয়স : 30 লিঙ্গ : মহিলা | SSA2191120 ফটো উপলব্ধ | 539 নাম : অনিতা বিশ্বাস স্বামীর নাম: বিপ্লব বিশ্বাস বাড়ির নং : n0687 বয়স : 48 লিঙ্গ : মহিলা | XYV0956554 ফটো উপলব্ধ | 540 নাম : শতাব্দী বিশ্বাস স্বামীর নাম: প্রবীণ বিশ্বাস বাড়ির নং : n0090 বয়স : 37 লিঙ্গ : মহিলা | SSA2141182 ফটো উপলব্ধ |

বিধানসভা নির্বাচনক্ষেত্রের নং, নাম : 91-চাকদহ
ভাগ নং, নাম : 1-এনায়তপুর পূর্ব

| | | | | | | | | |
|---|------------------|------------|--|------------------|------------|--|------------------|------------|
| 541 | SSA2797397 | ফটো উপলব্ধ | 542 | SSA2200145 | ফটো উপলব্ধ | 543 | GQL1952878 | ফটো উপলব্ধ |
| নাম : তাপসী বিশ্বাস স্বামীর নাম : তরণ বিশ্বাস বাড়ির নং : এন0091 বয়স : 37 লিঙ্গ : মহিলা | | | নাম : সীমা বিশ্বাস স্বামীর নাম : মল্লিকরঞ্জন বিশ্বাস বাড়ির নং : n0734 বয়স : 26 লিঙ্গ : মহিলা | | | নাম : সঞ্জিৎ বিশ্বাস পিতার নাম : ক্ষীরোদ বিশ্বাস বাড়ির নং : n0059 বয়স : 45 লিঙ্গ : পুরুষ | | |
| 544 | STB1202415 | ফটো উপলব্ধ | 545 | SSA2674950 | ফটো উপলব্ধ | 546 | SSA2141620 | ফটো উপলব্ধ |
| নাম : কার্তিক দত্ত পিতার নাম : পিঙ্কু দত্ত বাড়ির নং : n0205 বয়স : 39 লিঙ্গ : পুরুষ | | | নাম : সৈকত বিশ্বাস মায়ের নাম : চন্দ্রা বিশ্বাস বাড়ির নং : 0330 বয়স : 22 লিঙ্গ : পুরুষ | | | নাম : চন্দ্রা বিশ্বাস পিতার নাম : ধলু বিশ্বাস বাড়ির নং : n0470 বয়স : 44 লিঙ্গ : মহিলা | | |
| 547 | SSA2792117 | ফটো উপলব্ধ | 548 | SSA2792125 | ফটো উপলব্ধ | 549 | NEY2041341 | ফটো উপলব্ধ |
| নাম : সুশান্ত বিশ্বাস পিতার নাম : সুধীর বিশ্বাস বাড়ির নং : বয়স : 61 লিঙ্গ : পুরুষ | | | নাম : সুজিত বিশ্বাস পিতার নাম : সুকুমার বিশ্বাস বাড়ির নং : n0089 বয়স : 56 লিঙ্গ : পুরুষ | | | নাম : শীলা সরকার পিতার নাম : লক্ষ্মণ মল্লিক বাড়ির নং : UTTAR ENAYETPUR বয়স : 33 লিঙ্গ : মহিলা | | |
| 550 | SSA2731891 | ফটো উপলব্ধ | 551 | ZIU0327718 | ফটো উপলব্ধ | 552 | SSA2658011 | ফটো উপলব্ধ |
| নাম : সুবর্ণ বিশ্বাস পিতার নাম : উল্লাস বিশ্বাস বাড়ির নং : n0205 বয়স : 45 লিঙ্গ : পুরুষ | | | নাম : স্বামীর নাম : বাড়ির নং : এন0205 বয়স : 48 লিঙ্গ : মহিলা | | | নাম : শুকলা বিশ্বাস স্বামীর নাম : সুবর্ণ বিশ্বাস বাড়ির নং : n0205 বয়স : 38 লিঙ্গ : মহিলা | | |
| 553 | SSA2564409 | ফটো উপলব্ধ | 554 | SSA2563872 | ফটো উপলব্ধ | 555 | SSA2141323 | ফটো উপলব্ধ |
| নাম : হৃদয় বিশ্বাস পিতার নাম : কলমই বিশ্বাস বাড়ির নং : এন0205 বয়স : 36 লিঙ্গ : পুরুষ | | | নাম : রত্না বিশ্বাস স্বামীর নাম : হৃদয় বিশ্বাস বাড়ির নং : এন0205 বয়স : 32 লিঙ্গ : মহিলা | | | নাম : সম্পা বিশ্বাস স্বামীর নাম : বিপ্লব বিশ্বাস বাড়ির নং : n0330 বয়স : 33 লিঙ্গ : মহিলা | | |
| 556 | SSA2789261 | ফটো উপলব্ধ | 557 | SSA1692821 | ফটো উপলব্ধ | 558 | SSA2191278 | ফটো উপলব্ধ |
| নাম : ঝরনা বিশ্বাস স্বামীর নাম : সুশান্ত বিশ্বাস বাড়ির নং : n0111 বয়স : 57 লিঙ্গ : মহিলা | | | নাম : সন্ধ্যা বিশ্বাস (দাস) স্বামীর নাম : প্রসেনজিৎ বিশ্বাস বাড়ির নং : n0678 বয়স : 33 লিঙ্গ : মহিলা | | | নাম : শুভঙ্কর বোস পিতার নাম : প্রশান্ত বোস বাড়ির নং : n0714 বয়স : 31 লিঙ্গ : পুরুষ | | |
| 559 | SSA2191054 | ফটো উপলব্ধ | 560 | SSA2644318 | ফটো উপলব্ধ | 561 | SSA1698174 | ফটো উপলব্ধ |
| নাম : সাগরী বৈদ্য স্বামীর নাম : অনুকুল বৈদ্য বাড়ির নং : এন0487 বয়স : 41 লিঙ্গ : মহিলা | | | নাম : প্রদীপ বৈদ্য পিতার নাম : অনুকুল বৈদ্য বাড়ির নং : এন0487 বয়স : 23 লিঙ্গ : পুরুষ | | | নাম : সুজন বৈদ্য পিতার নাম : পরেশ বৈদ্য বাড়ির নং : n0223 বয়স : 37 লিঙ্গ : পুরুষ | | |
| 562 | SSA1841816 | ফটো উপলব্ধ | 563 | WB/12/083/075436 | ফটো উপলব্ধ | 564 | WB/12/083/075080 | ফটো উপলব্ধ |
| নাম : অনুকুল বৈদ্য পিতার নাম : পরেশ বৈদ্য বাড়ির নং : n0487 বয়স : 53 লিঙ্গ : পুরুষ | | | নাম : সোনা বৈরাগী স্বামীর নাম : নকুল বৈরাগী বাড়ির নং : n0216 বয়স : 81 লিঙ্গ : মহিলা | | | নাম : নরেশ বৈরাগী পিতার নাম : নকুল বৈরাগী বাড়ির নং : n0216 বয়স : 61 লিঙ্গ : পুরুষ | | |
| 565 | WB/12/083/075366 | ফটো উপলব্ধ | 566 | WB/12/083/075331 | ফটো উপলব্ধ | 567 | SSA1306323 | ফটো উপলব্ধ |
| নাম : অনিতা বৈরাগী স্বামীর নাম : নরেশ বৈরাগী বাড়ির নং : n0216 বয়স : 49 লিঙ্গ : মহিলা | | | নাম : সুরেশ বৈরাগী পিতার নাম : নকুল বৈরাগী বাড়ির নং : n0216 বয়স : 53 লিঙ্গ : পুরুষ | | | নাম : সাধনা বৈরাগী স্বামীর নাম : সুরেশ বৈরাগী বাড়ির নং : n0216 বয়স : 50 লিঙ্গ : মহিলা | | |
| Q 568 | SSA1665207 | ফটো উপলব্ধ | 569 | SSA1306554 | ফটো উপলব্ধ | Q 570 | SSA1665215 | ফটো উপলব্ধ |
| নাম : মনিকা বৈরাগী পিতার নাম : নকুল বৈরাগী বাড়ির নং : বয়স : 40 লিঙ্গ : মহিলা | | | নাম : দীনেশ বৈরাগী মায়ের নাম : সোনা বৈরাগী বাড়ির নং : n0309 বয়স : 41 লিঙ্গ : পুরুষ | | | নাম : শিল্পি বৈরাগী স্বামীর নাম : দীনেশ বৈরাগী বাড়ির নং : বয়স : 35 লিঙ্গ : মহিলা | | |

বিধানসভা নির্বাচনক্ষেত্রের নং, নাম : 91-চাকদহ
ভাগ নং, নাম : 1-এনায়তপুর পূর্ব

| | | | | | | | | |
|---|------------------|------------|--|------------------|------------|---|------------------|------------|
| 571 | SSA2200160 | ফটো উপলব্ধ | 572 | SSA2050250 | ফটো উপলব্ধ | 573 | SSA1802016 | ফটো উপলব্ধ |
| নাম : সোনালী বৈরাগী পিতার নাম : সুরেশ বৈরাগী বাড়ির নং : n0736 বয়স : 26 লিঙ্গ : মহিলা | | | নাম : সুকান্ত বৈরাগী পিতার নাম : সুরেশ বৈরাগী বাড়ির নং : n0216 বয়স : 28 লিঙ্গ : পুরুষ | | | নাম : বিশ্বজিৎ বৈরাগী পিতার নাম : নরেশ চন্দ্র বৈরাগী বাড়ির নং : 216 বয়স : 30 লিঙ্গ : পুরুষ | | |
| 574 | SSA2674547 | ফটো উপলব্ধ | 575 | SSA2578433 | ফটো উপলব্ধ | 576 | DVM2785177 | ফটো উপলব্ধ |
| নাম : জয়িতা মন্ডল মায়ের নাম : স্মৃতিকনা মন্ডল বাড়ির নং : 0009 বয়স : 22 লিঙ্গ : মহিলা | | | নাম : সীমা বোস (সারকর) স্বামীর নাম : শূভঙ্কর বোস বাড়ির নং : এন00546 বয়স : 29 লিঙ্গ : মহিলা | | | নাম : সুশীল ভদ্র পিতার নাম : শিবনাথ ভদ্র বাড়ির নং : n0684 বয়স : 46 লিঙ্গ : পুরুষ | | |
| 577 | WB/12/082/174913 | ফটো উপলব্ধ | 578 | SSA2646792 | ফটো উপলব্ধ | 579 | SSA2644300 | ফটো উপলব্ধ |
| নাম : নিত্যালা ভদ্র পিতার নাম : অভিমন্যু ভদ্র বাড়ির নং : n0285 বয়স : 52 লিঙ্গ : পুরুষ | | | নাম : তাপসী ভদ্র স্বামীর নাম : সুশীল ভদ্র বাড়ির নং : এন0206 বয়স : 42 লিঙ্গ : মহিলা | | | নাম : সঞ্জিতা ভদ্র পিতার নাম : সুশীল ভদ্র বাড়ির নং : এন0206 বয়স : 24 লিঙ্গ : মহিলা | | |
| 580 | SSA0906164 | ফটো উপলব্ধ | 581 | SSA1665637 | ফটো উপলব্ধ | 582 | SSA2658920 | ফটো উপলব্ধ |
| নাম : প্রসেনজিৎ ভট্টাচার্য্য পিতার নাম : প্রদীপ ভট্টাচার্য্য বাড়ির নং : n0055 বয়স : 38 লিঙ্গ : পুরুষ | | | নাম : গৌরী চক্রবর্তী(ভট্টাচার্য্য) স্বামীর নাম : প্রসেনজিৎ ভট্টাচার্য্য বাড়ির নং : n0055 বয়স : 36 লিঙ্গ : মহিলা | | | নাম : নৃপেন চন্দ্র ভদ্র পিতার নাম : নরীগোপাল ভদ্র বাড়ির নং : n0327 বয়স : 51 লিঙ্গ : পুরুষ | | |
| 583 | SSA2145894 | ফটো উপলব্ধ | 584 | SSA1664911 | ফটো উপলব্ধ | 585 | SLY1146711 | ফটো উপলব্ধ |
| নাম : অনামিকা গাইন সিকদার স্বামীর নাম : উত্তম গাইন বাড়ির নং : এন0358 বয়স : 27 লিঙ্গ : মহিলা | | | নাম : মিনা ভদ্র স্বামীর নাম : মহানন্দ ভদ্র বাড়ির নং : n0326 বয়স : 38 লিঙ্গ : মহিলা | | | নাম : মহানন্দ ভদ্র পিতার নাম : প্রভুশক্তি ভদ্র বাড়ির নং : n0326 বয়স : 43 লিঙ্গ : পুরুষ | | |
| 586 | WB/11/074/306174 | ফটো উপলব্ধ | 587 | SSA2752558 | ফটো উপলব্ধ | 588 | SSA1664945 | ফটো উপলব্ধ |
| নাম : দুর্গারানী ভদ্র স্বামীর নাম : নরীগোপাল ভদ্র বাড়ির নং : n0325 বয়স : 70 লিঙ্গ : মহিলা | | | নাম : মিলি ভদ্র পিতার নাম : মহানন্দ ভদ্র বাড়ির নং : এন0326 বয়স : 21 লিঙ্গ : মহিলা | | | নাম : মৈনাক রাহা পিতার নাম : মুকুল কুমার রাহা বাড়ির নং : n0326 বয়স : 34 লিঙ্গ : পুরুষ | | |
| 589 | SSA2578425 | ফটো উপলব্ধ | 590 | CRZ2055689 | ফটো উপলব্ধ | 591 | SSA2141489 | ফটো উপলব্ধ |
| নাম : শেফালী ভৌমিক স্বামীর নাম : দুলাল ভৌমিক বাড়ির নং : এন0020 বয়স : 43 লিঙ্গ : মহিলা | | | নাম : আশুতোষ ভৌমিক পিতার নাম : পিযুষ কান্তি ভৌমিক বাড়ির নং : n0760 বয়স : 43 লিঙ্গ : পুরুষ | | | নাম : শুভ ভৌমিক পিতার নাম : মাধব ভৌমিক বাড়ির নং : n0027 বয়স : 27 লিঙ্গ : পুরুষ | | |
| 592 | SSA2141513 | ফটো উপলব্ধ | 593 | WB/12/083/075431 | ফটো উপলব্ধ | 594 | GQL1886332 | ফটো উপলব্ধ |
| নাম : দুলাল ভৌমিক পিতার নাম : নিত্যানন্দ ভৌমিক বাড়ির নং : n0020 বয়স : 42 লিঙ্গ : পুরুষ | | | নাম : সঞ্জু ভৌমিক স্বামীর নাম : সতীশ চন্দ্র ভৌমিক বাড়ির নং : n0047 বয়স : 67 লিঙ্গ : মহিলা | | | নাম : সতীশ চন্দ্র ভৌমিক পিতার নাম : যদুনাথ ভৌমিক বাড়ির নং : n0047 বয়স : 77 লিঙ্গ : পুরুষ | | |
| 595 | SSA2889137 | ফটো উপলব্ধ | 596 | WB/12/083/075243 | ফটো উপলব্ধ | 597 | WB/12/083/075095 | ফটো উপলব্ধ |
| নাম : নারায়ন ভৌমিক পিতার নাম : নিতাই ভৌমিক বাড়ির নং : n0028 বয়স : 61 লিঙ্গ : পুরুষ | | | নাম : সাধনা ভৌমিক স্বামীর নাম : মাধব ভৌমিক বাড়ির নং : n0027 বয়স : 50 লিঙ্গ : মহিলা | | | নাম : মাধব ভৌমিক পিতার নাম : নিত্যানন্দ ভৌমিক বাড়ির নং : n0027 বয়স : 58 লিঙ্গ : পুরুষ | | |
| 598 | SSA1527506 | ফটো উপলব্ধ | 599 | WB/12/083/075565 | ফটো উপলব্ধ | 600 | WB/12/083/075014 | ফটো উপলব্ধ |
| নাম : লক্ষী ভৌমিক স্বামীর নাম : নিতাই ভৌমিক বাড়ির নং : n0020 বয়স : 43 লিঙ্গ : মহিলা | | | নাম : নিমাই ভৌমিক পিতার নাম : নিত্যানন্দ ভৌমিক বাড়ির নং : n0020 বয়স : 50 লিঙ্গ : পুরুষ | | | নাম : শেফালী ভৌমিক স্বামীর নাম : নিত্যানন্দ ভৌমিক বাড়ির নং : n0020 বয়স : 83 লিঙ্গ : মহিলা | | |

| | | | | | |
|--|--------------------------------|--|--------------------------------|--|--------------------------------|
| 601 নাম : হাঁসি রানী ভৌমিক স্বামীর নাম: পিযুষ কান্তি ভৌমিক বাড়ির নং : n0759 বয়স : 64 লিঙ্গ : মহিলা | SSA1488386 ফটো উপলব্ধ | 602 নাম : অর্পনা ভৌমিক স্বামীর নাম: নারায়ন ভৌমিক বাড়ির নং : n0028 বয়স : 55 লিঙ্গ : মহিলা | SSA2802544 ফটো উপলব্ধ | 603 নাম : সুমন ভৌমিক পিতার নাম: নারায়ন ভৌমিক বাড়ির নং : n0028 বয়স : 27 লিঙ্গ : পুরুষ | SSA2141331 ফটো উপলব্ধ |
| 604 নাম : বিজয় ভৌমিক পিতার নাম: নিমাই ভৌমিক বাড়ির নং : n0020 বয়স : 27 লিঙ্গ : পুরুষ | SSA2141224 ফটো উপলব্ধ | 605 নাম : মৌ সাহা হোড় স্বামীর নাম: উজ্জ্বল কুমার হোড় বাড়ির নং : এনায়তপুর বয়স : 27 লিঙ্গ : মহিলা | XLL2201291 ফটো উপলব্ধ | 606 নাম : দীপক ভৌমিক পিতার নাম: দুলাল ভৌমিক বাড়ির নং : এন0020 বয়স : 20 লিঙ্গ : পুরুষ | SSA2814119 ফটো উপলব্ধ |
| 607 নাম : বাসুতোষ ভৌমিক পিতার নাম: পিযুষ কান্তি ভৌমিক বাড়ির নং : n0761 বয়স : 41 লিঙ্গ : পুরুষ | CRZ2973394 ফটো উপলব্ধ | 608 নাম : সোমা ভৌমিক স্বামীর নাম: আশুতোষ ভৌমিক বাড়ির নং : n0760 বয়স : 32 লিঙ্গ : মহিলা | SSA2496123 ফটো উপলব্ধ | 609 নাম : রবীন্দ্র নাথ মুখার্জী পিতার নাম: বিরেন মুখার্জী বাড়ির নং : n0308 বয়স : 62 লিঙ্গ : পুরুষ | WB/12/082/159580 ফটো উপলব্ধ |
| 610 নাম : বিউটি মুখার্জী স্বামীর নাম: রবীন মুখার্জী বাড়ির নং : n0308 বয়স : 58 লিঙ্গ : মহিলা | WB/12/082/159707 ফটো উপলব্ধ | 611 নাম : বিপাশা মজুমদার স্বামীর নাম: হরিপদ মজুমদার বাড়ির নং : n0104 বয়স : 57 লিঙ্গ : মহিলা | GQL3009958 ফটো উপলব্ধ | 612 নাম : আশিস মজুমদার পিতার নাম: হরিপদ মজুমদার বাড়ির নং : n0104 বয়স : 36 লিঙ্গ : পুরুষ | SSA1422179 ফটো উপলব্ধ |
| 613 নাম : বিথীকা মজুমদার স্বামীর নাম: দিবাকর মজুমদার বাড়ির নং : n0419 বয়স : 50 লিঙ্গ : মহিলা | SSA1665819 ফটো উপলব্ধ | 614 নাম : পুষ্পা মজুমদার স্বামীর নাম: সুশান্ত শেখর মজুমদার বাড়ির নং : n0297 বয়স : 60 লিঙ্গ : মহিলা | SSA1578418 ফটো উপলব্ধ | 615 নাম : মুনমুন মন্ডল পিতার নাম: ননীগোপাল মন্ডল বাড়ির নং : এন0104 বয়স : 32 লিঙ্গ : মহিলা | NGB1726652 ফটো উপলব্ধ |
| 616 নাম : মীরা মজুমদার স্বামীর নাম: নীলরতন মজুমদার বাড়ির নং : n0104 বয়স : 53 লিঙ্গ : মহিলা | WB/12/083/075376 ফটো উপলব্ধ | 617 নাম : রবীন্দ্রনাথ মজুমদার পিতার নাম: হরিপদ মজুমদার বাড়ির নং : n0218 বয়স : 69 লিঙ্গ : পুরুষ | WB/12/082/174386 ফটো উপলব্ধ | 618 নাম : বার্না মজুমদার স্বামীর নাম: রবীন্দ্র মজুমদার বাড়ির নং : n0218 বয়স : 57 লিঙ্গ : মহিলা | WB/12/082/174397 ফটো উপলব্ধ |
| 619 নাম : সুশান্ত শেখর মজুমদার পিতার নাম: নিরঞ্জন মজুমদার বাড়ির নং : n0296 বয়স : 60 লিঙ্গ : পুরুষ | LLR2481646 ফটো উপলব্ধ | 620 নাম : সনাতন মজুমদার পিতার নাম: রবীন্দ্রনাথ মজুমদার বাড়ির নং : n0218 বয়স : 36 লিঙ্গ : পুরুষ | SSA0906347 ফটো উপলব্ধ | 621 নাম : সুরঞ্জন মজুমদার পিতার নাম: নীলরতন মজুমদার বাড়ির নং : n0104 বয়স : 29 লিঙ্গ : পুরুষ | SSA2050037 ফটো উপলব্ধ |
| 622 নাম : দিবাকর মজুমদার পিতার নাম: নিরঞ্জন মজুমদার বাড়ির নং : n0296 বয়স : 51 লিঙ্গ : পুরুষ | SSA2141414 ফটো উপলব্ধ | 623 নাম : পুতুল রায় স্বামীর নাম: উমানন্দ রায় বাড়ির নং : n0297 বয়স : 30 লিঙ্গ : মহিলা | SSA2141406 ফটো উপলব্ধ | 624 নাম : সৌভিক মজুমদার পিতার নাম: সুশান্ত শেখর মজুমদার বাড়ির নং : n0296 বয়স : 29 লিঙ্গ : পুরুষ | SSA2049765 ফটো উপলব্ধ |
| 625 নাম : রূপন মজুমদার পিতার নাম: অরবিন্দু মজুমদার বাড়ির নং : n0441 বয়স : 34 লিঙ্গ : পুরুষ | SSA2141315 ফটো উপলব্ধ | 626 নাম : অরবিন্দু মজুমদার পিতার নাম: হরিপদ মজুমদার বাড়ির নং : n0747 বয়স : 61 লিঙ্গ : পুরুষ | SSA2200277 ফটো উপলব্ধ | 627 নাম : মাল্পি মজুমদার পিতার নাম: শিশির মজুমদার বাড়ির নং : n0659 বয়স : 27 লিঙ্গ : মহিলা | SSA2141554 ফটো উপলব্ধ |
| 628 নাম : ফাল্পুনী মজুমদার স্বামীর নাম: অরবিন্দু মজুমদার বাড়ির নং : n0441 বয়স : 48 লিঙ্গ : মহিলা | SSA1801976 ফটো উপলব্ধ | 629 নাম : বিশ্বজিত মজুমদার পিতার নাম: অরবিন্দু মজুমদার বাড়ির নং : n0441 বয়স : 29 লিঙ্গ : পুরুষ | SSA1911189 ফটো উপলব্ধ | 630 নাম : অজয় কুমার মজুমদার পিতার নাম: মুকুন্দ বিহারী মজুমদার বাড়ির নং : n0393 বয়স : 51 লিঙ্গ : পুরুষ | SSA1664929 ফটো উপলব্ধ |

বিধানসভা নির্বাচনক্ষেত্রের নং, নাম : 91-চাকদহ
ভাগ নং, নাম : 1-এনায়তপুর পূর্ব

| | | | | | |
|--|--------------------------------|--|--------------------------------|---|--------------------------|
| 631 নাম : চন্দন মুড়ারী পিতার নাম: কমল কুমার মুড়ারী বাড়ির নং : n0732 বয়স : 26 লিঙ্গ : পুরুষ | SSA2191443 ফটো উপলব্ধ | 632 নাম : সুনীল মণ্ডল পিতার নাম: ধীরেন্দ্র নাথ মণ্ডল বাড়ির নং : n0472 বয়স : 56 লিঙ্গ : পুরুষ | SSA2888972 ফটো উপলব্ধ | 633 নাম : দিলীপ কুমার মণ্ডল পিতার নাম: দশরথ মণ্ডল বাড়ির নং : n0332 বয়স : 35 লিঙ্গ : পুরুষ | SSA1306612 ফটো উপলব্ধ |
| 634 নাম : সখিগতা মন্ডল স্বামীর নাম: পিজুস বিশ্বাস বাড়ির নং : এন0472 বয়স : 25 লিঙ্গ : মহিলা | SSA2233153 ফটো উপলব্ধ | 635 নাম : টিনা মন্ডল স্বামীর নাম: বিশ্বজিৎ মন্ডল বাড়ির নং : এন0224 বয়স : 21 লিঙ্গ : মহিলা | SSA2770832 ফটো উপলব্ধ | 636 নাম : সুবোল ঠাকুর পিতার নাম: পুলিন ঠাকুর বাড়ির নং : এন0205 বয়স : 76 লিঙ্গ : পুরুষ | SSA2852234 ফটো উপলব্ধ |
| 637 নাম : মীরা ঠাকুর স্বামীর নাম: সুবোল ঠাকুর বাড়ির নং : এন0205 বয়স : 63 লিঙ্গ : মহিলা | SSA2852242 ফটো উপলব্ধ | 638 নাম : রাজু চৌহান পিতার নাম: শিবমঙ্গল চৌহান বাড়ির নং : এন0205 বয়স : 39 লিঙ্গ : পুরুষ | SSA1527498 ফটো উপলব্ধ | 639 নাম : হরিদাস ঠাকুর পিতার নাম: সুবোল ঠাকুর বাড়ির নং : এন0205 বয়স : 36 লিঙ্গ : পুরুষ | GQL3558228 ফটো উপলব্ধ |
| 640 নাম : পূজা মণ্ডল পিতার নাম: সুভাষ মণ্ডল বাড়ির নং : এনয়েতপুর বয়স : 31 লিঙ্গ : মহিলা | SSA1618990 ফটো উপলব্ধ | 641 নাম : রিক্তা মন্ডল স্বামীর নাম: পরেশ মন্ডল বাড়ির নং : n0344 বয়স : 29 লিঙ্গ : মহিলা | SSA2050011 ফটো উপলব্ধ | 642 নাম : পরিমল মণ্ডল পিতার নাম: মহাম্মদ মণ্ডল বাড়ির নং : n0371 বয়স : 44 লিঙ্গ : পুরুষ | SSA1189216 ফটো উপলব্ধ |
| 643 নাম : সঞ্জিব মন্ডল পিতার নাম: পরিমল মন্ডল বাড়ির নং : n0371 বয়স : 29 লিঙ্গ : পুরুষ | SSA1911262 ফটো উপলব্ধ | 644 নাম : প্রসেনজিৎ মন্ডল পিতার নাম: সতীশ মন্ডল বাড়ির নং : n0224 বয়স : 39 লিঙ্গ : পুরুষ | GQL3263332 ফটো উপলব্ধ | 645 নাম : চিরঞ্জিত মন্ডল পিতার নাম: সতীশ মন্ডল বাড়ির নং : n0224 বয়স : 34 লিঙ্গ : পুরুষ | SSA1306364 ফটো উপলব্ধ |
| 646 নাম : পম্পা মন্ডল স্বামীর নাম: সঞ্জিব মন্ডল বাড়ির নং : এন00 বয়স : 31 লিঙ্গ : মহিলা | SSA2578268 ফটো উপলব্ধ | 647 নাম : টুসি মন্ডল স্বামীর নাম: চিরঞ্জিত মন্ডল বাড়ির নং : n0224 বয়স : 32 লিঙ্গ : মহিলা | SSA1665439 ফটো উপলব্ধ | 648 নাম : প্রদীপ মণ্ডল পিতার নাম: অনিল মণ্ডল বাড়ির নং : n0329 বয়স : 37 লিঙ্গ : পুরুষ | SSA1306588 ফটো উপলব্ধ |
| 649 নাম : পৌরাজ মণ্ডল পিতার নাম: মণি মণ্ডল বাড়ির নং : n0344 বয়স : 56 লিঙ্গ : পুরুষ | SSA1527373 ফটো উপলব্ধ | 650 নাম : পরেশ মণ্ডল পিতার নাম: পৌরাজ মণ্ডল বাড়ির নং : n0344 বয়স : 34 লিঙ্গ : পুরুষ | SSA1801661 ফটো উপলব্ধ | 651 নাম : পরিতোষ মণ্ডল পিতার নাম: পৌরাজ মণ্ডল বাড়ির নং : n0344 বয়স : 33 লিঙ্গ : পুরুষ | SSA1665074 ফটো উপলব্ধ |
| 652 নাম : তন্দ্রা মণ্ডল স্বামীর নাম: সুনীল মণ্ডল বাড়ির নং : n0471 বয়স : 39 লিঙ্গ : মহিলা | GQL3073764 ফটো উপলব্ধ | 653 নাম : তিথি মন্ডল স্বামীর নাম: প্রসেনজিৎ মন্ডল বাড়ির নং : n0224 বয়স : 27 লিঙ্গ : মহিলা | SSA2141430 ফটো উপলব্ধ | 654 নাম : বিশ্বজিৎ মণ্ডল পিতার নাম: সতীশ মণ্ডল বাড়ির নং : n0224 বয়স : 30 লিঙ্গ : পুরুষ | SSA1801471 ফটো উপলব্ধ |
| 655 নাম : ময়না মণ্ডল স্বামীর নাম: সতীশ মণ্ডল বাড়ির নং : n0224 বয়স : 56 লিঙ্গ : মহিলা | WB/12/082/159809 ফটো উপলব্ধ | 656 নাম : সতীশ মণ্ডল পিতার নাম: নবদীপ মণ্ডল বাড়ির নং : n0224 বয়স : 66 লিঙ্গ : পুরুষ | WB/12/082/159909 ফটো উপলব্ধ | 657 নাম : সুপর্ণা বিশ্বাস স্বামীর নাম: রিপন বিশ্বাস বাড়ির নং : n0352 বয়স : 31 লিঙ্গ : মহিলা | SSA1801737 ফটো উপলব্ধ |
| 658 নাম : রিপন বিশ্বাস স্বামীর নাম: সুকান্ত বিশ্বাস বাড়ির নং : n0352 বয়স : 35 লিঙ্গ : পুরুষ | SSA1664705 ফটো উপলব্ধ | 659 নাম : বাবলু মণ্ডল পিতার নাম: সুনীল মণ্ডল বাড়ির নং : n0352 বয়স : 43 লিঙ্গ : পুরুষ | SSA1801901 ফটো উপলব্ধ | 660 নাম : সুদেবী মণ্ডল(মৃধা) স্বামীর নাম: পরিমল মণ্ডল বাড়ির নং : n0370 বয়স : 41 লিঙ্গ : মহিলা | SSA1189208 ফটো উপলব্ধ |

বিধানসভা নির্বাচনক্ষেত্রের নং, নাম : 91-চাকদহ
ভাগ নং, নাম : 1-এনায়তপুর পূর্ব

| | | | |
|-----|------------------|------------|---|
| 661 | SSA2449387 | ফটো উপলব্ধ | নাম : মায়ী মুণ্ডা স্বামীর নাম: তপন মুণ্ডা বাড়ির নং : n0453 বয়স : 48 লিঙ্গ : মহিলা |
| 662 | SSA2141380 | ফটো উপলব্ধ | নাম : নমিতা মুখা স্বামীর নাম: বিষ্ণুজিৎ মুখা বাড়ির নং : n0655 বয়স : 33 লিঙ্গ : মহিলা |
| 663 | SSA2141398 | ফটো উপলব্ধ | নাম : সঞ্জিব মন্ডল পিতার নাম: সুশান্ত মন্ডল বাড়ির নং : n0203 বয়স : 33 লিঙ্গ : পুরুষ |
| 664 | GQL3009974 | ফটো উপলব্ধ | নাম : রেখা মন্ডল স্বামীর নাম: মঙ্গল চন্দ্র মন্ডল বাড়ির নং : n0240 বয়স : 57 লিঙ্গ : মহিলা |
| 665 | GQL3009966 | ফটো উপলব্ধ | নাম : মঙ্গল চন্দ্র মন্ডল পিতার নাম: বাসুদেব মন্ডল বাড়ির নং : n0240 বয়স : 65 লিঙ্গ : পুরুষ |
| 666 | SSA2141745 | ফটো উপলব্ধ | নাম : শিবচন্দ্র মন্ডল পিতার নাম: অজিত মন্ডল বাড়ির নং : n0662 বয়স : 39 লিঙ্গ : পুরুষ |
| 667 | GQL3558285 | ফটো উপলব্ধ | নাম : অমলা মণ্ডল(মল্লিক) স্বামীর নাম: কালাচাঁদ মণ্ডল বাড়ির নং : n0120 বয়স : 43 লিঙ্গ : মহিলা |
| 668 | SSA2050094 | ফটো উপলব্ধ | নাম : পূজা মন্ডল পিতার নাম: হেমন্ত মন্ডল বাড়ির নং : n0121 বয়স : 30 লিঙ্গ : মহিলা |
| 669 | MTK1967926 | ফটো উপলব্ধ | নাম : প্রত্নাদ মন্ডল পিতার নাম: সুশান্ত মন্ডল বাড়ির নং : n0514 বয়স : 45 লিঙ্গ : পুরুষ |
| 670 | SSA2050102 | ফটো উপলব্ধ | নাম : বিষ্ণু মন্ডল স্বামীর নাম: বিষ্ণু মন্ডল বাড়ির নং : n0121 বয়স : 33 লিঙ্গ : মহিলা |
| 671 | GQL3558038 | ফটো উপলব্ধ | নাম : বিশ্বজিৎ মণ্ডল পিতার নাম: সুনিল মণ্ডল বাড়ির নং : n0123 বয়স : 37 লিঙ্গ : পুরুষ |
| 672 | GQL3009982 | ফটো উপলব্ধ | নাম : প্রোবাস মন্ডল পিতার নাম: অনিল মণ্ডল বাড়ির নং : n0118 বয়স : 39 লিঙ্গ : পুরুষ |
| 673 | SSA2463479 | ফটো উপলব্ধ | নাম : হেমন্ত মন্ডল পিতার নাম: হরেন মন্ডল বাড়ির নং : n0121 বয়স : 63 লিঙ্গ : পুরুষ |
| 674 | SSA1911171 | ফটো উপলব্ধ | নাম : সুদর্শন মন্ডল পিতার নাম: সুধাংশু মন্ডল বাড়ির নং : n0135 বয়স : 29 লিঙ্গ : পুরুষ |
| 675 | SSA1910926 | ফটো উপলব্ধ | নাম : সবুজ মন্ডল পিতার নাম: সুপ্রচরন মন্ডল বাড়ির নং : n0401 বয়স : 32 লিঙ্গ : পুরুষ |
| 676 | SSA1801612 | ফটো উপলব্ধ | নাম : স্বপন মণ্ডল পিতার নাম: সুপ্রচরন মণ্ডল বাড়ির নং : n0401 বয়স : 39 লিঙ্গ : পুরুষ |
| 677 | SSA1665553 | ফটো উপলব্ধ | নাম : সাধুচরন মন্ডল পিতার নাম: চিত্তহরন মন্ডল বাড়ির নং : n0401 বয়স : 78 লিঙ্গ : পুরুষ |
| 678 | WB/12/083/075005 | ফটো উপলব্ধ | নাম : অমূল্য মন্ডল পিতার নাম: মহাদেব মন্ডল বাড়ির নং : n0069 বয়স : 76 লিঙ্গ : পুরুষ |
| 679 | WB/12/083/075292 | ফটো উপলব্ধ | নাম : দিপালী মন্ডল স্বামীর নাম: অমূল্য মন্ডল বাড়ির নং : n0069 বয়স : 69 লিঙ্গ : মহিলা |
| 680 | GQL3558061 | ফটো উপলব্ধ | নাম : রঞ্জন মণ্ডল পিতার নাম: হিমাংশু মণ্ডল বাড়ির নং : n0121 বয়স : 37 লিঙ্গ : পুরুষ |
| 681 | SSA2578144 | ফটো উপলব্ধ | নাম : নারায়ণ মন্ডল পিতার নাম: সুধাংশু মন্ডল বাড়ির নং : এন0208 বয়স : 26 লিঙ্গ : পুরুষ |
| 682 | SSA1188895 | ফটো উপলব্ধ | নাম : বেবী মন্ডল (হালদার) স্বামীর নাম: নির্মল মণ্ডল বাড়ির নং : n0122 বয়স : 39 লিঙ্গ : মহিলা |
| 683 | SSA1910975 | ফটো উপলব্ধ | নাম : বিথিকারানী মন্ডল স্বামীর নাম: দুলাল মন্ডল বাড়ির নং : n0409 বয়স : 58 লিঙ্গ : মহিলা |
| 684 | GQL3558079 | ফটো উপলব্ধ | নাম : গোরাচাঁদ মণ্ডল স্বামীর নাম: কমলা মণ্ডল বাড়ির নং : n0120 বয়স : 40 লিঙ্গ : পুরুষ |
| 685 | SSA2904381 | ফটো উপলব্ধ | নাম : অঞ্জলী মন্ডল স্বামীর নাম: ললিত মন্ডল বাড়ির নং : n0122 বয়স : 52 লিঙ্গ : মহিলা |
| 686 | WB/12/083/075170 | ফটো উপলব্ধ | নাম : নির্মল মন্ডল পিতার নাম: নগেন মন্ডল বাড়ির নং : n0122 বয়স : 50 লিঙ্গ : পুরুষ |
| 687 | SSA1801927 | ফটো উপলব্ধ | নাম : গীতা মল্লিক স্বামীর নাম: পরিমল মল্লিক বাড়ির নং : n0122 বয়স : 37 লিঙ্গ : মহিলা |
| 688 | WB/12/083/075534 | ফটো উপলব্ধ | নাম : সুনিল মন্ডল পিতার নাম: বিপিন মন্ডল বাড়ির নং : n0123 বয়স : 71 লিঙ্গ : পুরুষ |
| 689 | WB/12/083/075176 | ফটো উপলব্ধ | নাম : কানন মন্ডল পিতার নাম: সুনিল মন্ডল বাড়ির নং : n0123 বয়স : 59 লিঙ্গ : পুরুষ |
| 690 | SSA1422070 | ফটো উপলব্ধ | নাম : সুরজিৎ মন্ডল পিতার নাম: সুনিল মন্ডল বাড়ির নং : n0123 বয়স : 32 লিঙ্গ : পুরুষ |

বিধানসভা নির্বাচনক্ষেত্রের নং, নাম : 91-চাকদহ
ভাগ নং, নাম : 1-এনায়তপুর পূর্ব

| | | | | | |
|--|--------------------------------|---|--------------------------------|--|--------------------------------|
| 691 নাম : সুশেন মন্ডল পিতার নাম: সুনীল মন্ডল বাড়ির নং : n0123 বয়স : 44 লিঙ্গ : পুরুষ | GQL3010048 ফটো উপলব্ধ | 692 নাম : সীমারানী মন্ডল স্বামীর নাম: সুশেন মন্ডল বাড়ির নং : n0123 বয়স : 34 লিঙ্গ : মহিলা | SSA1665470 ফটো উপলব্ধ | 693 নাম : অর্চনা মন্ডল স্বামীর নাম: অনিল মন্ডল বাড়ির নং : n0072 বয়স : 53 লিঙ্গ : মহিলা | WB/12/083/075461 ফটো উপলব্ধ |
| 694 নাম : শুভ মন্ডল পিতার নাম: অনিল মন্ডল বাড়ির নং : n0072 বয়স : 32 লিঙ্গ : পুরুষ | SSA1665116 ফটো উপলব্ধ | 695 নাম : রিঙ্কু মন্ডল পিতার নাম: সুনীল মন্ডল বাড়ির নং : n0072 বয়স : 37 লিঙ্গ : মহিলা | SSA1306133 ফটো উপলব্ধ | 696 নাম : দশরথ মন্ডল পিতার নাম: হরগোবিন্দ মন্ডল বাড়ির নং : n0119 বয়স : 56 লিঙ্গ : পুরুষ | WB/12/083/075113 ফটো উপলব্ধ |
| 697 নাম : মৃদুলা মন্ডল স্বামীর নাম: দশরথ মন্ডল বাড়ির নং : n0119 বয়স : 54 লিঙ্গ : মহিলা | WB/12/083/075137 ফটো উপলব্ধ | 698 নাম : দীপেন মন্ডল পিতার নাম: দশরথ মন্ডল বাড়ির নং : n0119 বয়স : 35 লিঙ্গ : পুরুষ | SSA1306182 ফটো উপলব্ধ | 699 নাম : নৃপেন মন্ডল পিতার নাম: দশরথ মন্ডল বাড়ির নং : n0119 বয়স : 30 লিঙ্গ : পুরুষ | SSA1911163 ফটো উপলব্ধ |
| 700 নাম : দুলাল মণ্ডল পিতার নাম: দশরথ মণ্ডল বাড়ির নং : n0119 বয়স : 39 লিঙ্গ : পুরুষ | GQL3558111 ফটো উপলব্ধ | 701 নাম : দীপিকা মন্ডল স্বামীর নাম: দুলাল মন্ডল বাড়ির নং : n0119 বয়স : 33 লিঙ্গ : মহিলা | SSA1665306 ফটো উপলব্ধ | 702 নাম : গৌতম চন্দ্র মন্ডল মায়ের নাম: কমলা মন্ডল বাড়ির নং : n0120 বয়স : 34 লিঙ্গ : পুরুষ | SSA1421965 ফটো উপলব্ধ |
| 703 নাম : কালাচাঁদ মন্ডল পিতার নাম: গোপাল মন্ডল বাড়ির নং : n0120 বয়স : 44 লিঙ্গ : পুরুষ | GQL1953157 ফটো উপলব্ধ | 704 নাম : নরেশ মন্ডল পিতার নাম: গোপাল মন্ডল বাড়ির নং : n0032 বয়স : 36 লিঙ্গ : পুরুষ | SSA1665066 ফটো উপলব্ধ | 705 নাম : হিমাংশু মন্ডল পিতার নাম: হরেন মন্ডল বাড়ির নং : n0121 বয়স : 71 লিঙ্গ : পুরুষ | SSA2364263 ফটো উপলব্ধ |
| 706 নাম : দিপালী মন্ডল স্বামীর নাম: রমেশ মন্ডল বাড়ির নং : n0746 বয়স : 54 লিঙ্গ : মহিলা | SSA2200269 ফটো উপলব্ধ | 707 নাম : অভিজিৎ মণ্ডল পিতার নাম: অনিল মণ্ডল বাড়ির নং : n0072 বয়স : 38 লিঙ্গ : পুরুষ | GQL3558293 ফটো উপলব্ধ | 708 নাম : সুমিত্রা মণ্ডল স্বামীর নাম: অভিজিৎ মণ্ডল বাড়ির নং : n0072 বয়স : 36 লিঙ্গ : মহিলা | SSA1189133 ফটো উপলব্ধ |
| 709 নাম : মনোতোষ মণ্ডল পিতার নাম: মনিন্দ্র মণ্ডল বাড়ির নং : n0124 বয়স : 43 লিঙ্গ : পুরুষ | GQL3010014 ফটো উপলব্ধ | 710 নাম : রমা মণ্ডল স্বামীর নাম: মনোতোষ মণ্ডল বাড়ির নং : n0124 বয়স : 42 লিঙ্গ : মহিলা | GQL3453487 ফটো উপলব্ধ | 711 নাম : মৃগায় মণ্ডল পিতার নাম: মনিন্দ্র মণ্ডল বাড়ির নং : n0124 বয়স : 37 লিঙ্গ : পুরুষ | GQL3558129 ফটো উপলব্ধ |
| 712 নাম : চঞ্চলা মন্ডল স্বামীর নাম: মণীন্দ্র মন্ডল বাড়ির নং : n0124 বয়স : 66 লিঙ্গ : মহিলা | WB/12/083/075186 ফটো উপলব্ধ | 713 নাম : মণীন্দ্র মন্ডল পিতার নাম: মনোহর মন্ডল বাড়ির নং : n0124 বয়স : 81 লিঙ্গ : পুরুষ | WB/12/083/075190 ফটো উপলব্ধ | 714 নাম : বিষ্ণু মণ্ডল পিতার নাম: হেমন্ত মণ্ডল বাড়ির নং : n0121 বয়স : 34 লিঙ্গ : পুরুষ | SSA1801885 ফটো উপলব্ধ |
| 715 নাম : কৃষ্ণ মণ্ডল পিতার নাম: হেমন্ত মণ্ডল বাড়ির নং : n0121 বয়স : 34 লিঙ্গ : পুরুষ | SSA1698182 ফটো উপলব্ধ | 716 নাম : সাগরিকা মণ্ডল স্বামীর নাম: বিনয় মন্ডল বাড়ির নং : n0121 বয়স : 50 লিঙ্গ : মহিলা | GQL3453412 ফটো উপলব্ধ | 717 নাম : চন্দনা মণ্ডল স্বামীর নাম: প্রদীপ মণ্ডল বাড়ির নং : n0118 বয়স : 32 লিঙ্গ : মহিলা | SSA1527456 ফটো উপলব্ধ |
| 718 নাম : মালতি মন্ডল স্বামীর নাম: অনিল মন্ডল বাড়ির নং : n0118 বয়স : 61 লিঙ্গ : মহিলা | WB/12/083/075130 ফটো উপলব্ধ | 719 নাম : অনিল মন্ডল পিতার নাম: জলধর মন্ডল বাড়ির নং : n0118 বয়স : 66 লিঙ্গ : পুরুষ | WB/12/083/075122 ফটো উপলব্ধ | 720 নাম : সুধাংশু মন্ডল পিতার নাম: হরেন মন্ডল বাড়ির নং : n0135 বয়স : 56 লিঙ্গ : পুরুষ | WB/12/083/075579 ফটো উপলব্ধ |

বিধানসভা নির্বাচনক্ষেত্রের নং, নাম : 91-চাকদহ
ভাগ নং, নাম : 1-এনায়তপুর পূর্ব

| | | | | | |
|---|------------------|---|------------------|--|------------------|
| 721 নাম : জ্যোৎস্না মন্ডল স্বামীর নাম : সুধাংশু মন্ডল বাড়ির নং : n0135 বয়স : 50 লিঙ্গ : মহিলা ফটো উপলব্ধ | WB/12/083/075105 | 722 নাম : বিপুল মন্ডল পিতার নাম : মঙ্গল চন্দ্র মন্ডল বাড়ির নং : n0240 বয়স : 40 লিঙ্গ : পুরুষ ফটো উপলব্ধ | GQL3010550 | 723 নাম : নরেশ চন্দ্র মন্ডল পিতার নাম : নারায়ন চন্দ্র মন্ডল বাড়ির নং : n0275 বয়স : 68 লিঙ্গ : পুরুষ ফটো উপলব্ধ | SSA0906719 |
| 724 নাম : জ্যোৎস্না মন্ডল স্বামীর নাম : নরেশ চন্দ্র মন্ডল বাড়ির নং : n0276 বয়স : 61 লিঙ্গ : মহিলা ফটো উপলব্ধ | SSA0906701 | 725 নাম : দুলাল মন্ডল পিতার নাম : বাসুদেব মন্ডল বাড়ির নং : n0409 বয়স : 65 লিঙ্গ : পুরুষ ফটো উপলব্ধ | SSA1665660 | 726 নাম : সরলা মন্ডল স্বামীর নাম : হেমন্ত মন্ডল বাড়ির নং : n0121 বয়স : 58 লিঙ্গ : মহিলা ফটো উপলব্ধ | SSA2440097 |
| 727 নাম : অর্চনা মন্ডল স্বামীর নাম : শীব চন্দ্র মণ্ডল বাড়ির নং : n0118 বয়স : 37 লিঙ্গ : মহিলা ফটো উপলব্ধ | GQL3558210 | 728 নাম : সুভাষিণী মন্ডল পিতার নাম : কালাচাঁদ মন্ডল বাড়ির নং : এন0120 বয়স : 25 লিঙ্গ : পুরুষ ফটো উপলব্ধ | SSA2233146 | 729 নাম : মন্দিরা মন্ডল পিতার নাম : সুনীল মন্ডল বাড়ির নং : এন0072 বয়স : 25 লিঙ্গ : মহিলা ফটো উপলব্ধ | SSA2233187 |
| 730 নাম : বিক্রম মন্ডল মায়ের নাম : সাগরিকা মন্ডল বাড়ির নং : এন0121 বয়স : 24 লিঙ্গ : পুরুষ ফটো উপলব্ধ | SSA2752756 | 731 নাম : দুর্গা মন্ডল স্বামীর নাম : বিপুল মন্ডল বাড়ির নং : এনায়তপুর বয়স : 21 লিঙ্গ : মহিলা ফটো উপলব্ধ | SSA2800613 | 732 নাম : জবা মন্ডল স্বামীর নাম : তুষার বিশ্বাস বাড়ির নং : n0275 বয়স : 37 লিঙ্গ : মহিলা ফটো উপলব্ধ | SSA1306489 |
| 733 নাম : কমলা মন্ডল স্বামীর নাম : গোপাল মন্ডল বাড়ির নং : n0120 বয়স : 58 লিঙ্গ : মহিলা ফটো উপলব্ধ | SSA2425171 | 734 নাম : বিমল মন্ডল পিতার নাম : ভাষানী মন্ডল বাড়ির নং : এন000 বয়স : 49 লিঙ্গ : পুরুষ ফটো উপলব্ধ | SSA2765352 | 735 নাম : দীপা মন্ডল স্বামীর নাম : নুপেন মন্ডল বাড়ির নং : এন0119 বয়স : 22 লিঙ্গ : মহিলা ফটো উপলব্ধ | SSA2757037 |
| 736 নাম : স্মিতিকনা মন্ডল দাস স্বামীর নাম : বিমল মন্ডল বাড়ির নং : এন00 বয়স : 44 লিঙ্গ : মহিলা ফটো উপলব্ধ | CHV2606135 | 737 নাম : সরস্বতী মন্ডল স্বামীর নাম : রঞ্জন মন্ডল বাড়ির নং : ছু বয়স : 27 লিঙ্গ : মহিলা ফটো উপলব্ধ | SSA2651917 | 738 নাম : পাপড়ি মন্ডল স্বামীর নাম : স্বপ্ন মন্ডল বাড়ির নং : এন 0401 বয়স : 33 লিঙ্গ : মহিলা ফটো উপলব্ধ | SSA1665843 |
| 739 নাম : অনন্ত মণ্ডল পিতার নাম : অমল্য মণ্ডল বাড়ির নং : n0069 বয়স : 41 লিঙ্গ : পুরুষ ফটো উপলব্ধ | GQL3010006 | 740 নাম : প্রমিলা মণ্ডল স্বামীর নাম : দেব মণ্ডল বাড়ির নং : n0069 বয়স : 48 লিঙ্গ : মহিলা ফটো উপলব্ধ | HCL3011103 | 741 নাম : দেব মন্ডল পিতার নাম : অমল্য মন্ডল বাড়ির নং : n0069 বয়স : 47 লিঙ্গ : পুরুষ ফটো উপলব্ধ | GQL2691897 |
| 742 নাম : সরলা মন্ডল স্বামীর নাম : অম্বিকা মন্ডল বাড়ির নং : n0072 বয়স : 83 লিঙ্গ : মহিলা ফটো উপলব্ধ | WB/12/083/075536 | 743 নাম : সুনীল মন্ডল পিতার নাম : অম্বিকা মন্ডল বাড়ির নং : n0072 বয়স : 59 লিঙ্গ : পুরুষ ফটো উপলব্ধ | WB/12/083/075475 | 744 নাম : পারুল মন্ডল স্বামীর নাম : সুনীল মন্ডল বাড়ির নং : n0072 বয়স : 56 লিঙ্গ : মহিলা ফটো উপলব্ধ | WB/12/083/075358 |
| 745 নাম : অনিলা মন্ডল পিতার নাম : অম্বিকা মন্ডল বাড়ির নং : n0072 বয়স : 57 লিঙ্গ : পুরুষ ফটো উপলব্ধ | WB/12/083/075480 | 746 নাম : প্রিয়া মন্ডল পাল স্বামীর নাম : সুরজিৎ মন্ডল বাড়ির নং : এন0123 বয়স : 25 লিঙ্গ : মহিলা ফটো উপলব্ধ | SSA2710499 | 747 নাম : শান্তনু মন্ডল পিতার নাম : ললিত মণ্ডল বাড়ির নং : উগুর এনায়তপুর বয়স : 30 লিঙ্গ : পুরুষ ফটো উপলব্ধ | SSA1802107 |
| 748 নাম : সবিতা মন্ডল মায়ের নাম : দীপালি মন্ডল বাড়ির নং : এন0706 বয়স : 24 লিঙ্গ : মহিলা ফটো উপলব্ধ | SSA2710440 | 749 নাম : পূজা মন্ডল স্বামীর নাম : বিশুজিৎ মন্ডল বাড়ির নং : এন0123 বয়স : 24 লিঙ্গ : মহিলা ফটো উপলব্ধ | SSA2710549 | 750 নাম : বিশুজিত মুখা পিতার নাম : গোপাল মুখা বাড়ির নং : এন0122 বয়স : 38 লিঙ্গ : পুরুষ ফটো উপলব্ধ | SSA2141695 |

বিধানসভা নির্বাচনক্ষেত্রের নং, নাম : 91-চাকদহ
ভাগ নং, নাম : 1-এনায়তপুর পূর্ব

| | | | | | |
|---|--------------------------------|--|--------------------------|--|--------------------------|
| 751 নাম : লিটন মন্ডল পিতার নাম: বিনয় মন্ডল বাড়ির নং : n0121 বয়স : 27 লিঙ্গ : পুরুষ | SSA2141653 ফটো উপলব্ধ | 752 নাম : জগদীশ মন্ডল পিতার নাম: রমেশ মন্ডল বাড়ির নং : এন0746 বয়স : 30 লিঙ্গ : পুরুষ | SSA2274793 ফটো উপলব্ধ | 753 নাম : মামনি মন্ডল স্বামীর নাম: প্রদীপ মন্ডল বাড়ির নং : n0729 বয়স : 31 লিঙ্গ : মহিলা | SSA2191427 ফটো উপলব্ধ |
| 754 নাম : ললিত মন্ডল পিতার নাম: নগেন মন্ডল বাড়ির নং : n0122 বয়স : 53 লিঙ্গ : পুরুষ | SSA2776938 ফটো উপলব্ধ | 755 নাম : নিবেদিতা মন্ডল পিতার নাম: নির্মল মন্ডল বাড়ির নং : এন0205 বয়স : 20 লিঙ্গ : মহিলা | SSA2824993 ফটো উপলব্ধ | 756 নাম : রিংকু মন্ডল(বেদ্য) স্বামীর নাম: প্রহ্লাদ মন্ডল বাড়ির নং : n0513 বয়স : 34 লিঙ্গ : মহিলা | SSA1648849 ফটো উপলব্ধ |
| 757 নাম : কেশব মুরারী পিতার নাম: কমল কুমার মুরারী বাড়ির নং : n0183 বয়স : 32 লিঙ্গ : পুরুষ | SSA1527431 ফটো উপলব্ধ | 758 নাম : রিয়া সিকদার পিতার নাম: নূপেন সিকদার বাড়ির নং : এন0298 বয়স : 23 লিঙ্গ : মহিলা | SSA2578235 ফটো উপলব্ধ | 759 নাম : ছবি মুরারী স্বামীর নাম: কমল কুমার মুরারী বাড়ির নং : n0183 বয়স : 56 লিঙ্গ : মহিলা | SSA2327088 ফটো উপলব্ধ |
| 760 নাম : কমল কুমার মুরারী পিতার নাম: নিতাই মুরারী বাড়ির নং : n0183 বয়স : 60 লিঙ্গ : পুরুষ | WB/12/083/075250 ফটো উপলব্ধ | 761 নাম : কাকলী সিকদার স্বামীর নাম: নূপেন সিকদার বাড়ির নং : n0183 বয়স : 40 লিঙ্গ : মহিলা | SSA1665256 ফটো উপলব্ধ | 762 নাম : রুমা মুরারী পিতার নাম: কমল কুমার মুরারী বাড়ির নং : n0183 বয়স : 29 লিঙ্গ : মহিলা | SSA1911197 ফটো উপলব্ধ |
| 763 নাম : মন্দিরা মুরারী মুন্ডা স্বামীর নাম: কেশব মুরারী বাড়ির নং : এন0001 বয়স : 25 লিঙ্গ : মহিলা | SSA2274777 ফটো উপলব্ধ | 764 নাম : রেখা মল্লিক স্বামীর নাম: বাবুল মল্লিক বাড়ির নং : n0013 বয়স : 50 লিঙ্গ : মহিলা | SSA1841733 ফটো উপলব্ধ | 765 নাম : শচীন মল্লিক পিতার নাম: মাধব মল্লিক বাড়ির নং : এন0036 বয়স : 55 লিঙ্গ : পুরুষ | SSA2372522 ফটো উপলব্ধ |
| 766 নাম : জ্যোৎস্না মল্লিক স্বামীর নাম: কুমার মল্লিক বাড়ির নং : n0038 বয়স : 58 লিঙ্গ : মহিলা | SSA2403608 ফটো উপলব্ধ | 767 নাম : পরিমল মল্লিক পিতার নাম: অনিল মল্লিক বাড়ির নং : n0044 বয়স : 42 লিঙ্গ : পুরুষ | GQL2691939 ফটো উপলব্ধ | 768 নাম : রুপা মল্লিক পিতার নাম: সচীন মল্লিক বাড়ির নং : এন0036 বয়স : 23 লিঙ্গ : মহিলা | SSA2578300 ফটো উপলব্ধ |
| 769 নাম : অমিত মল্লিক পিতার নাম: সাহেব মল্লিক বাড়ির নং : n0013 বয়স : 30 লিঙ্গ : পুরুষ | SSA2049914 ফটো উপলব্ধ | 770 নাম : দিপালী পোদ্দার স্বামীর নাম: বাবুল পোদ্দার বাড়ির নং : এন0010 বয়স : 50 লিঙ্গ : মহিলা | SSA2141547 ফটো উপলব্ধ | 771 নাম : মনু মল্লিক পিতার নাম: বাবুল মল্লিক বাড়ির নং : এন0013 বয়স : 25 লিঙ্গ : পুরুষ | SSA2276186 ফটো উপলব্ধ |
| 772 নাম : দেবাশিষ মল্লিক পিতার নাম: তারক মল্লিক বাড়ির নং : n0727 বয়স : 26 লিঙ্গ : পুরুষ | SSA2191401 ফটো উপলব্ধ | 773 নাম : ফুলতুলি মল্লিক স্বামীর নাম: প্রসেনজিৎ মল্লিক বাড়ির নং : n0044 বয়স : 28 লিঙ্গ : মহিলা | SSA2049625 ফটো উপলব্ধ | 774 নাম : মাস্তু মল্লিক পিতার নাম: অনিল মল্লিক বাড়ির নং : n0044 বয়স : 33 লিঙ্গ : মহিলা | SSA1664903 ফটো উপলব্ধ |
| 775 নাম : চম্পা মল্লিক স্বামীর নাম: কালীরাম মল্লিক বাড়ির নং : n0010 বয়স : 30 লিঙ্গ : মহিলা | SSA1801752 ফটো উপলব্ধ | 776 নাম : রবি দুর্লভ পিতার নাম: সন্তোষ দুর্লভ বাড়ির নং : এন0010 বয়স : 52 লিঙ্গ : পুরুষ | UVU2091619 ফটো উপলব্ধ | 777 নাম : গোরান্দ মল্লিক পিতার নাম: হরনাথ মল্লিক বাড়ির নং : 0460 বয়স : 22 লিঙ্গ : পুরুষ | SSA2674505 ফটো উপলব্ধ |
| 778 নাম : নিতাই দুর্লভ মায়ের নাম: রিতা দুর্লভ বাড়ির নং : 0010 বয়স : 22 লিঙ্গ : পুরুষ | SSA2674463 ফটো উপলব্ধ | 779 নাম : রাজা মল্লিক পিতার নাম: পরিমল মল্লিক বাড়ির নং : এন044 বয়স : 21 লিঙ্গ : পুরুষ | SSA2757128 ফটো উপলব্ধ | 780 নাম : প্রিয়া মল্লিক পিতার নাম: প্রদীপ মল্লিক বাড়ির নং : এন0044 বয়স : 21 লিঙ্গ : মহিলা | SSA2757268 ফটো উপলব্ধ |

বিধানসভা নির্বাচনক্ষেত্রের নং, নাম : 91-চাকদহ
ভাগ নং, নাম : 1-এনায়তপুর পূর্ব

| | | | | | |
|--|--------------------------------|---|--------------------------------|--|--------------------------------|
| 781 নাম : মিতা দুর্লভ স্বামীর নাম: উৎপল দুর্লভ বাড়ির নং : এন0044 বয়স : 28 লিঙ্গ : মহিলা | NEY2207009 ফটো উপলব্ধ | 782 নাম : পিতেন মল্লিক পিতার নাম: মাধব মল্লিক বাড়ির নং : n0036 বয়স : 58 লিঙ্গ : পুরুষ | WB/12/083/075403 ফটো উপলব্ধ | 783 নাম : দীপা মল্লিক স্বামীর নাম: পিতেন মল্লিক বাড়ির নং : n0036 বয়স : 50 লিঙ্গ : মহিলা | WB/12/083/075264 ফটো উপলব্ধ |
| 784 নাম : রবি মল্লিক পিতার নাম: মাধব মল্লিক বাড়ির নং : n0036 বয়স : 51 লিঙ্গ : পুরুষ | GQL1951367 ফটো উপলব্ধ | 785 নাম : রাজ মল্লিক পিতার নাম: কুমার মল্লিক বাড়ির নং : n0038 বয়স : 44 লিঙ্গ : পুরুষ | GQL2691947 ফটো উপলব্ধ | 786 নাম : বাঁশী মল্লিক স্বামীর নাম: রাজ মল্লিক বাড়ির নং : n0038 বয়স : 38 লিঙ্গ : মহিলা | SSA1306117 ফটো উপলব্ধ |
| 787 নাম : পদ্মরাণী মল্লিক স্বামীর নাম: কালিপদ মল্লিক বাড়ির নং : n0012 বয়স : 76 লিঙ্গ : মহিলা | WB/12/083/075317 ফটো উপলব্ধ | 788 নাম : সাধন মল্লিক পিতার নাম: কালিপদ মল্লিক বাড়ির নং : n0012 বয়স : 59 লিঙ্গ : পুরুষ | WB/12/083/075604 ফটো উপলব্ধ | 789 নাম : সঞ্জয় মল্লিক পিতার নাম: কালিপদ মল্লিক বাড়ির নং : n0012 বয়স : 49 লিঙ্গ : পুরুষ | WB/12/083/075484 ফটো উপলব্ধ |
| 790 নাম : সাহেব মল্লিক পিতার নাম: হরিপদ মল্লিক বাড়ির নং : n0013 বয়স : 49 লিঙ্গ : পুরুষ | SSA2891570 ফটো উপলব্ধ | 791 নাম : মায়ামল্লিক স্বামীর নাম: ভক্ত মল্লিক বাড়ির নং : n0014 বয়স : 55 লিঙ্গ : মহিলা | SSA2806917 ফটো উপলব্ধ | 792 নাম : নসিরাম মল্লিক পিতার নাম: মাধব মল্লিক বাড়ির নং : n0036 বয়স : 65 লিঙ্গ : পুরুষ | SSA2658698 ফটো উপলব্ধ |
| 793 নাম : সুন্দরী মল্লিক স্বামীর নাম: তাপস মল্লিক বাড়ির নং : n0010 বয়স : 30 লিঙ্গ : মহিলা | SSA1801745 ফটো উপলব্ধ | 794 নাম : তাপস মল্লিক পিতার নাম: সুনীল মল্লিক বাড়ির নং : n0010 বয়স : 34 লিঙ্গ : পুরুষ | SSA1664937 ফটো উপলব্ধ | 795 নাম : সুনীল মল্লিক পিতার নাম: মনো মল্লিক বাড়ির নং : n0010 বয়স : 63 লিঙ্গ : পুরুষ | WB/12/083/075546 ফটো উপলব্ধ |
| 796 নাম : মনান্তরী মল্লিক স্বামীর নাম: সাহেব মল্লিক বাড়ির নং : n0484 বয়স : 47 লিঙ্গ : মহিলা | SSA1841766 ফটো উপলব্ধ | 797 নাম : কালিরাম মল্লিক পিতার নাম: বিনোদ মল্লিক বাড়ির নং : n0303 বয়স : 34 লিঙ্গ : পুরুষ | SSA1527795 ফটো উপলব্ধ | 798 নাম : দিপালী মল্লিক স্বামীর নাম: তারক মল্লিক বাড়ির নং : n0045 বয়স : 36 লিঙ্গ : মহিলা | SSA1665447 ফটো উপলব্ধ |
| 799 নাম : তারক মল্লিক পিতার নাম: সুকুমার মল্লিক বাড়ির নং : n0045 বয়স : 43 লিঙ্গ : পুরুষ | GQL2691962 ফটো উপলব্ধ | 800 নাম : গীতা মল্লিক স্বামীর নাম: প্রদীপ মল্লিক বাড়ির নং : n0044 বয়স : 45 লিঙ্গ : মহিলা | SSA1841741 ফটো উপলব্ধ | 801 নাম : প্রদীপ মল্লিক পিতার নাম: অনিল মল্লিক বাড়ির নং : n0044 বয়স : 44 লিঙ্গ : পুরুষ | GQL2691921 ফটো উপলব্ধ |
| 802 নাম : কাতু মল্লিক স্বামীর নাম: অনিল মল্লিক বাড়ির নং : n0044 বয়স : 68 লিঙ্গ : মহিলা | WB/12/083/075476 ফটো উপলব্ধ | 803 নাম : পাতাসী মল্লিক স্বামীর নাম: অমল মল্লিক বাড়ির নং : n0043 বয়স : 40 লিঙ্গ : মহিলা | SSA1841758 ফটো উপলব্ধ | 804 নাম : অমল মল্লিক পিতার নাম: ভাদু মল্লিক বাড়ির নং : n0043 বয়স : 43 লিঙ্গ : পুরুষ | GQL2691954 ফটো উপলব্ধ |
| 805 নাম : নয়ন মল্লিক পিতার নাম: ভদু মল্লিক বাড়ির নং : n0043 বয়স : 33 লিঙ্গ : মহিলা | SSA1527316 ফটো উপলব্ধ | 806 নাম : গীতা মল্লিক স্বামীর নাম: ভদু মল্লিক বাড়ির নং : n0043 বয়স : 68 লিঙ্গ : মহিলা | WB/12/083/075278 ফটো উপলব্ধ | 807 নাম : সমরেশ মল্লিক পিতার নাম: সাধন মল্লিক বাড়ির নং : n0012 বয়স : 31 লিঙ্গ : পুরুষ | SSA2050201 ফটো উপলব্ধ |
| 808 নাম : সুভাষ মল্লিক পিতার নাম: লক্ষন মল্লিক বাড়ির নং : n0011 বয়স : 34 লিঙ্গ : পুরুষ | SSA2050219 ফটো উপলব্ধ | 809 নাম : নমিতা মল্লিক স্বামীর নাম: নসিরাম মল্লিক বাড়ির নং : n0036 বয়স : 58 লিঙ্গ : মহিলা | WB/12/083/075455 ফটো উপলব্ধ | 810 নাম : সন্তু মল্লিক পিতার নাম: সাহেব মল্লিক বাড়ির নং : n0741 বয়স : 26 লিঙ্গ : পুরুষ | SSA2200210 ফটো উপলব্ধ |

বিধানসভা নির্বাচনক্ষেত্রের নং, নাম : 91-চাকদহ
ভাগ নং, নাম : 1-এনায়েতপুর পূর্ব

| | | | | | | | | |
|---|------------------|------------|--|------------------|------------|--|------------------|------------|
| 811 | SSA1802123 | ফটো উপলব্ধ | 812 | SSA2395366 | ফটো উপলব্ধ | 813 | SSA1421791 | ফটো উপলব্ধ |
| নাম : রিনা মল্লিক মায়ের নাম: কাতু মল্লিক বাড়ির নং : n0044 বয়স : 30 লিঙ্গ : মহিলা | | | নাম : বাবলু মল্লিক পিতার নাম: হরিপদ মল্লিক বাড়ির নং : n0013 বয়স : 49 লিঙ্গ : পুরুষ | | | নাম : রীতা দুর্লভ স্বামীর নাম: রবি দুর্লভ বাড়ির নং : n0010 বয়স : 36 লিঙ্গ : মহিলা | | |
| 814 | SSA2141232 | ফটো উপলব্ধ | 815 | SSA2578409 | ফটো উপলব্ধ | 816 | SSA2049724 | ফটো উপলব্ধ |
| নাম : রুমা মল্লিক পিতার নাম: পিতেন মল্লিক বাড়ির নং : n0214 বয়স : 27 লিঙ্গ : মহিলা | | | নাম : সঞ্জীতা বাইন মন্ডল স্বামীর নাম: রঞ্জিত মন্ডল বাড়ির নং : এন0045 বয়স : 35 লিঙ্গ : মহিলা | | | নাম : আশীষ মল্লিক পিতার নাম: তারক মল্লিক বাড়ির নং : n0045 বয়স : 29 লিঙ্গ : পুরুষ | | |
| 817 | HCL3683539 | ফটো উপলব্ধ | 818 | SSA1664853 | ফটো উপলব্ধ | 819 | SSA0906891 | ফটো উপলব্ধ |
| নাম : হরনাথ মল্লিক পিতার নাম: শান্তিপদ মল্লিক বাড়ির নং : n0460 বয়স : 72 লিঙ্গ : পুরুষ | | | নাম : উৎপল মলিক পিতার নাম: অনিল মলিক বাড়ির নং : n0044 বয়স : 41 লিঙ্গ : পুরুষ | | | নাম : ময়না মল্লিক স্বামীর নাম: শচীষ মল্লিক বাড়ির নং : n0038 বয়স : 45 লিঙ্গ : মহিলা | | |
| 820 | SSA2164937 | ফটো উপলব্ধ | 821 | SSA2200194 | ফটো উপলব্ধ | 822 | SSA2395077 | ফটো উপলব্ধ |
| নাম : সনোকা মল্লিক স্বামীর নাম: লাল্টু মল্লিক বাড়ির নং : n0038 বয়স : 29 লিঙ্গ : মহিলা | | | নাম : শম্পা মল্লিক পিতার নাম: হরিপদ মল্লিক বাড়ির নং : n0739 বয়স : 30 লিঙ্গ : মহিলা | | | নাম : হরিপদ মল্লিক পিতার নাম: নিতাই মল্লিক বাড়ির নং : n0013 বয়স : 76 লিঙ্গ : পুরুষ | | |
| 823 | SSA2141646 | ফটো উপলব্ধ | 824 | SSA1911213 | ফটো উপলব্ধ | 825 | SSA2375038 | ফটো উপলব্ধ |
| নাম : পম্পা মল্লিক স্বামীর নাম: সমরেশ মল্লিক বাড়ির নং : n0012 বয়স : 33 লিঙ্গ : মহিলা | | | নাম : প্রসেনজিৎ মল্লিক পিতার নাম: সাধন মল্লিক বাড়ির নং : n0012 বয়স : 29 লিঙ্গ : পুরুষ | | | নাম : সারু মল্লিক স্বামীর নাম: সাধন মল্লিক বাড়ির নং : n0012 বয়স : 54 লিঙ্গ : মহিলা | | |
| 826 | SSA1801968 | ফটো উপলব্ধ | 827 | SSA2412815 | ফটো উপলব্ধ | 828 | SSA1801562 | ফটো উপলব্ধ |
| নাম : লাল্টু মল্লিক পিতার নাম: কুমার মল্লিক বাড়ির নং : n0038 বয়স : 38 লিঙ্গ : পুরুষ | | | নাম : শিখা মল্লিক স্বামীর নাম: সুনীল মল্লিক বাড়ির নং : n0010 বয়স : 56 লিঙ্গ : মহিলা | | | নাম : বিটু মাঝি পিতার নাম: রানা মাঝি বাড়ির নং : n0039 বয়স : 33 লিঙ্গ : পুরুষ | | |
| 829 | SSA1664739 | ফটো উপলব্ধ | 830 | WB/12/083/075263 | ফটো উপলব্ধ | 831 | WB/12/083/075100 | ফটো উপলব্ধ |
| নাম : পিন্টু মাঝি পিতার নাম: রানা মাঝি বাড়ির নং : n0039 বয়স : 32 লিঙ্গ : পুরুষ | | | নাম : রীতা মাঝি স্বামীর নাম: রানা মাঝি বাড়ির নং : n0039 বয়স : 49 লিঙ্গ : মহিলা | | | নাম : রানা মাঝি পিতার নাম: সতীশ মাঝি বাড়ির নং : n0039 বয়স : 53 লিঙ্গ : পুরুষ | | |
| 832 | SSA2141307 | ফটো উপলব্ধ | 833 | SSA2274835 | ফটো উপলব্ধ | 834 | WB/12/083/072172 | ফটো উপলব্ধ |
| নাম : সিন্টু মাঝি পিতার নাম: রানা মাঝি বাড়ির নং : n0039 বয়স : 27 লিঙ্গ : পুরুষ | | | নাম : সোমা মাঝী স্বামীর নাম: বিটু মাঝী বাড়ির নং : এন0039 বয়স : 26 লিঙ্গ : মহিলা | | | নাম : প্রহ্লাদ মিত্র পিতার নাম: যতীন্দ্র মিত্র বাড়ির নং : n0426 বয়স : 61 লিঙ্গ : পুরুষ | | |
| 835 | WB/12/083/072167 | ফটো উপলব্ধ | 836 | SSA1423383 | ফটো উপলব্ধ | 837 | UWL1063478 | ফটো উপলব্ধ |
| নাম : মুক্তি মিত্র স্বামীর নাম: প্রহ্লাদ মিত্র বাড়ির নং : n0425 বয়স : 56 লিঙ্গ : মহিলা | | | নাম : রাম প্রসাদ মিত্র পিতার নাম: প্রহ্লাদ মিত্র বাড়ির নং : n0424 বয়স : 33 লিঙ্গ : পুরুষ | | | নাম : লক্ষ্মী মিত্র রয় স্বামীর নাম: রামপ্রসাদ মিত্র বাড়ির নং : এনায়েতপুর বয়স : 32 লিঙ্গ : মহিলা | | |
| 838 | SSA2495984 | ফটো উপলব্ধ | 839 | SSA2274462 | ফটো উপলব্ধ | 840 | SSA2141802 | ফটো উপলব্ধ |
| নাম : সুদর্শন মিত্র পিতার নাম: প্রহ্লাদ মিত্র বাড়ির নং : n0155 বয়স : 25 লিঙ্গ : পুরুষ | | | নাম : প্রোমদ কুমার মিত্র মায়ের নাম: কমলিনী মিত্র বাড়ির নং : এন0000 বয়স : 34 লিঙ্গ : পুরুষ | | | নাম : কম্পনা মিত্র স্বামীর নাম: পঙ্কজ মিত্র বাড়ির নং : n0663 বয়স : 50 লিঙ্গ : মহিলা | | |

বিধানসভা নির্বাচনক্ষেত্রের নং, নাম : 91-চাকদহ
ভাগ নং, নাম : 1-এনায়তপুর পূর্ব

| | | | | | |
|--|--------------------------------|--|--------------------------------|---|--------------------------------|
| 841 নাম : প্রতাপ মিশ্র মায়ের নাম : কল্পনা মিশ্র বাড়ির নং : n0664 বয়স : 32 লিঙ্গ : পুরুষ | SSA2141810 ফটো উপলব্ধ | 842 নাম : প্রিয়কা মিত্তি মায়ের নাম : কল্পনা রায় বাড়ির নং : এন00 বয়স : 26 লিঙ্গ : মহিলা | SSA2578284 ফটো উপলব্ধ | 843 নাম : সুমন মিত্তি পিতার নাম : শ্যামল মিত্তি বাড়ির নং : এন00 বয়স : 33 লিঙ্গ : পুরুষ | SSA2578276 ফটো উপলব্ধ |
| 844 নাম : বিশ্বজিৎ মোড়াল পিতার নাম : তারাপদ মোড়াল বাড়ির নং : n0719 বয়স : 26 লিঙ্গ : পুরুষ | SSA2191328 ফটো উপলব্ধ | 845 নাম : সঞ্জিব কুমার মোড়াল পিতার নাম : সুকুমার মোড়াল বাড়ির নং : n0728 বয়স : 27 লিঙ্গ : পুরুষ | SSA2191419 ফটো উপলব্ধ | 846 নাম : সজল মৈত্র পিতার নাম : শ্যামল মৈত্র বাড়ির নং : এন0524 বয়স : 25 লিঙ্গ : পুরুষ | SSA2274678 ফটো উপলব্ধ |
| 847 নাম : শাখার মৈত্র পিতার নাম : শ্যামল মৈত্র বাড়ির নং : n0524 বয়স : 29 লিঙ্গ : পুরুষ | SSA2049732 ফটো উপলব্ধ | 848 নাম : শ্যামল মৈত্র পিতার নাম : অক্ষয় মৈত্র বাড়ির নং : n0524 বয়স : 60 লিঙ্গ : পুরুষ | IUE1560747 ফটো উপলব্ধ | 849 নাম : পলি মৈত্র পিতার নাম : শ্যামল মৈত্র বাড়ির নং : n0745 বয়স : 26 লিঙ্গ : মহিলা | SSA2200251 ফটো উপলব্ধ |
| 850 নাম : নমিতা মৈত্র স্বামীর নাম : শ্যামল মৈত্র বাড়ির নং : n0524 বয়স : 53 লিঙ্গ : মহিলা | SSA2050284 ফটো উপলব্ধ | 851 নাম : পম্পা মোড়ল স্বামীর নাম : বাবলু মোড়ল বাড়ির নং : n0007 বয়স : 33 লিঙ্গ : মহিলা | SSA1801869 ফটো উপলব্ধ | 852 নাম : বাবলু মোড়ল পিতার নাম : সন্তোষ মোড়ল বাড়ির নং : n0007 বয়স : 45 লিঙ্গ : পুরুষ | GQL3010097 ফটো উপলব্ধ |
| 853 নাম : তারাপদ মোড়ল পিতার নাম : সন্তোষ মোড়ল বাড়ির নং : n0007 বয়স : 50 লিঙ্গ : পুরুষ | WB/12/083/075488 ফটো উপলব্ধ | 854 নাম : ভরত মোড়ল পিতার নাম : সন্তোষ মোড়ল বাড়ির নং : n0007 বয়স : 55 লিঙ্গ : পুরুষ | WB/12/083/075575 ফটো উপলব্ধ | 855 নাম : নবকুমার মোড়ল পিতার নাম : সুকুমার মোড়ল বাড়ির নং : n0007 বয়স : 30 লিঙ্গ : পুরুষ | SSA1801851 ফটো উপলব্ধ |
| 856 নাম : রীতা মোড়ল স্বামীর নাম : সুকুমার মোড়ল বাড়ির নং : n0007 বয়স : 53 লিঙ্গ : মহিলা | WB/12/083/075560 ফটো উপলব্ধ | 857 নাম : সুকুমার মোড়ল পিতার নাম : সন্তোষ মোড়ল বাড়ির নং : n0007 বয়স : 57 লিঙ্গ : পুরুষ | WB/12/083/075559 ফটো উপলব্ধ | 858 নাম : অন্নবালা মোড়ল স্বামীর নাম : সন্তোষ মোড়ল বাড়ির নং : n0007 বয়স : 88 লিঙ্গ : মহিলা | WB/12/083/075439 ফটো উপলব্ধ |
| 859 নাম : জ্যোৎস্না মোড়ল স্বামীর নাম : শুকচাদ মোড়ল বাড়ির নং : n0007 বয়স : 61 লিঙ্গ : মহিলা | GQL0181701 ফটো উপলব্ধ | 860 নাম : লক্ষী মোড়ল পিতার নাম : শুকচাদ মোড়ল বাড়ির নং : n0007 বয়স : 39 লিঙ্গ : মহিলা | SSA1306042 ফটো উপলব্ধ | 861 নাম : পোকা মোড়ল স্বামীর নাম : সাধন মোড়ল বাড়ির নং : n0042 বয়স : 59 লিঙ্গ : মহিলা | WB/12/083/075527 ফটো উপলব্ধ |
| 862 নাম : রঞ্জিত মোড়ল পিতার নাম : সাধন মোড়ল বাড়ির নং : n0042 বয়স : 33 লিঙ্গ : পুরুষ | SSA1527647 ফটো উপলব্ধ | 863 নাম : উত্তম মোড়ল পিতার নাম : সুকুমার মোড়ল বাড়ির নং : n0007 বয়স : 28 লিঙ্গ : পুরুষ | SSA2141836 ফটো উপলব্ধ | 864 নাম : সুনিতা মোরল পিতার নাম : তারাপদ মোরল বাড়ির নং : এন0007 বয়স : 21 লিঙ্গ : মহিলা | SSA2757185 ফটো উপলব্ধ |
| 865 নাম : শ্রবাণী হালদার স্বামীর নাম : পার্থ দেব রায় বাড়ির নং : এন0073 বয়স : 30 লিঙ্গ : মহিলা | UHG1813583 ফটো উপলব্ধ | 866 নাম : পায়েল রায় স্বামীর নাম : অতনু রায় বাড়ির নং : এন0073 বয়স : 27 লিঙ্গ : মহিলা | RHC2089829 ফটো উপলব্ধ | 867 নাম : সুদর্শন রায় পিতার নাম : সুব্রতনাথ রায় বাড়ির নং : n0067 বয়স : 60 লিঙ্গ : পুরুষ | TYK2582856 ফটো উপলব্ধ |
| 868 নাম : সিখা রায় অন্যান্য : সুদর্শন রায় বাড়ির নং : n0067 বয়স : 55 লিঙ্গ : পুরুষ | TYK2582948 ফটো উপলব্ধ | 869 নাম : সবিতা রায় স্বামীর নাম : সুনীল চন্দ্র রায় বাড়ির নং : n0067 বয়স : 65 লিঙ্গ : মহিলা | CRZ0113886 ফটো উপলব্ধ | 870 নাম : নমিতা রায় স্বামীর নাম : অনিমেঘ রায় বাড়ির নং : n0073 বয়স : 40 লিঙ্গ : মহিলা | GQL2692010 ফটো উপলব্ধ |

বিধানসভা নির্বাচনক্ষেত্রের নং, নাম : 91-চাকদহ
ভাগ নং, নাম : 1-এনায়তপুর পূর্ব

| | | | | | |
|--|--------------------------|---|--------------------------------|--|--------------------------|
| 871 নাম : পার্থ দেব রায় পিতার নাম: অজয় রায় বাড়ির নং : n0073 বয়স : 43 লিঙ্গ : পুরুষ | GQL1952423 ফটো উপলব্ধ | 872 নাম : শিবানী রায় স্বামীর নাম: অজয় রায় বাড়ির নং : n0073 বয়স : 66 লিঙ্গ : মহিলা | WB/12/083/075357 ফটো উপলব্ধ | 873 নাম : সাধনা রায় স্বামীর নাম: বিভাষ কান্তি রায় বাড়ির নং : n0073 বয়স : 30 লিঙ্গ : মহিলা | SSA1802032 ফটো উপলব্ধ |
| 874 নাম : জগন্নাথ রায় মায়ের নাম: পুষ্পরানী রায় বাড়ির নং : n0075 বয়স : 31 লিঙ্গ : পুরুষ | SSA1802206 ফটো উপলব্ধ | 875 নাম : প্রিয়ান্বিতা রায় স্বামীর নাম: রুইশ রায় বাড়ির নং : n0750 বয়স : 28 লিঙ্গ : মহিলা | SSA2200301 ফটো উপলব্ধ | 876 নাম : অনিমেঘ রায় পিতার নাম: অজয় রায় বাড়ির নং : n0073 বয়স : 50 লিঙ্গ : পুরুষ | GQL3634813 ফটো উপলব্ধ |
| 877 নাম : বিভাস কান্তি রায় পিতার নাম: অজয় রায় বাড়ির নং : n0073 বয়স : 44 লিঙ্গ : পুরুষ | GQL3010113 ফটো উপলব্ধ | 878 নাম : অতনু রায় পিতার নাম: অনিমেঘ রায় বাড়ির নং : n0073 বয়স : 27 লিঙ্গ : পুরুষ | SSA2141174 ফটো উপলব্ধ | 879 নাম : সম্পা রায় স্বামীর নাম: দিকেশ রায় বাড়ির নং : n0067 বয়স : 46 লিঙ্গ : মহিলা | SSA2049617 ফটো উপলব্ধ |
| 880 নাম : রাহুল রায় পিতার নাম: বিকাশ রায় বাড়ির নং : এন0067 বয়স : 23 লিঙ্গ : পুরুষ | SSA2578326 ফটো উপলব্ধ | 881 নাম : অশোক রায় পিতার নাম: অজয় রায় বাড়ির নং : n0073 বয়স : 48 লিঙ্গ : পুরুষ | GQL2692036 ফটো উপলব্ধ | 882 নাম : কম্পনা রায়(কর্মকার) স্বামীর নাম: লক্ষন রায় বাড়ির নং : n0676 বয়স : 42 লিঙ্গ : মহিলা | SSA1513837 ফটো উপলব্ধ |
| 883 নাম : পিয়াশা রায় মায়ের নাম: কম্পনা রায় বাড়ির নং : এনায়তপুর বয়স : 20 লিঙ্গ : মহিলা | SSA2823318 ফটো উপলব্ধ | 884 নাম : অমলা রায়(মালাকার) স্বামীর নাম: অশোক রায় বাড়ির নং : n0080 বয়স : 43 লিঙ্গ : মহিলা | GQL2691970 ফটো উপলব্ধ | 885 নাম : মুকুল কুমার রাহা পিতার নাম: মনোরঞ্জন রাহা বাড়ির নং : n0404 বয়স : 71 লিঙ্গ : পুরুষ | SSA1665595 ফটো উপলব্ধ |
| 886 নাম : রেখা রাহা স্বামীর নাম: মুকুল কুমার রাহা বাড়ির নং : n0404 বয়স : 55 লিঙ্গ : মহিলা | SSA2141679 ফটো উপলব্ধ | 887 নাম : শম্ভু শর্মা পিতার নাম: দাশরথী শর্মা বাড়ির নং : n0273 বয়স : 76 লিঙ্গ : পুরুষ | WB/19/128/315087 ফটো উপলব্ধ | 888 নাম : সন্টু শর্মা পিতার নাম: শম্ভু শর্মা বাড়ির নং : n0273 বয়স : 50 লিঙ্গ : পুরুষ | DZW2728186 ফটো উপলব্ধ |
| 889 নাম : সুমন শর্মা পিতার নাম: শম্ভু শর্মা বাড়ির নং : n0273 বয়স : 43 লিঙ্গ : পুরুষ | SSA1527357 ফটো উপলব্ধ | 890 নাম : সোনালী শর্মা পিতার নাম: শম্ভু শর্মা বাড়ির নং : n0273 বয়স : 42 লিঙ্গ : মহিলা | DZW2728350 ফটো উপলব্ধ | 891 নাম : মিন্টু শর্মা পিতার নাম: শম্ভু শর্মা বাড়ির নং : n0273 বয়স : 47 লিঙ্গ : পুরুষ | DZW2728194 ফটো উপলব্ধ |
| 892 নাম : নুপেন সিকদার পিতার নাম: নীলরতন সিকদার বাড়ির নং : n0298 বয়স : 40 লিঙ্গ : পুরুষ | SSA1422138 ফটো উপলব্ধ | 893 নাম : রঞ্জিত সিকদার পিতার নাম: নীলরতন সিকদার বাড়ির নং : n0298 বয়স : 56 লিঙ্গ : পুরুষ | GQL3634870 ফটো উপলব্ধ | 894 নাম : হেমাজিনী সিকদার স্বামীর নাম: রঞ্জিত সিকদার বাড়ির নং : n0298 বয়স : 41 লিঙ্গ : মহিলা | SSA1306539 ফটো উপলব্ধ |
| 895 নাম : সুবল চন্দ্র সিকদার পিতার নাম: নীল রতন সিকদার বাড়ির নং : n0298 বয়স : 44 লিঙ্গ : পুরুষ | SSA1306521 ফটো উপলব্ধ | 896 নাম : রিনা বাইন রায় স্বামীর নাম: শ্রীকান্ত বাইন বাড়ির নং : এন0299 বয়স : 28 লিঙ্গ : মহিলা | XLL2103679 ফটো উপলব্ধ | 897 নাম : কেয়া সিকদার পিতার নাম: সঞ্জীত সিকদার বাড়ির নং : এন0299 বয়স : 25 লিঙ্গ : মহিলা | SSA2233179 ফটো উপলব্ধ |
| 898 নাম : রিংকি সিকদার পিতার নাম: রঞ্জিত সিকদার বাড়ির নং : এন0298 বয়স : 23 লিঙ্গ : মহিলা | SSA2578383 ফটো উপলব্ধ | 899 নাম : সঞ্জীত সিকদার পিতার নাম: নীল রতন সিকদার বাড়ির নং : এন0299 বয়স : 54 লিঙ্গ : পুরুষ | GQL3634888 ফটো উপলব্ধ | 900 নাম : রিতা সিকদার স্বামীর নাম: সঞ্জীত সিকদার বাড়ির নং : n0299 বয়স : 48 লিঙ্গ : মহিলা | SSA1527712 ফটো উপলব্ধ |

বিধানসভা নির্বাচনক্ষেত্রের নং, নাম : 91-চাকদহ
ভাগ নং, নাম : 1-এনায়েতপুর পূর্ব

| | | | | | |
|---|--------------------------------|---|--------------------------------|---|--------------------------------|
| 901 নাম : তুষা সিকদার পিতার নাম: সঞ্জীত সিকদার বাড়ির নং : এনায়েতপুর বয়স : 21 লিঙ্গ : মহিলা | SSA2840528 ফটো উপলব্ধ | 902 নাম : বিশাখা শিল স্বামীর নাম: শ্যামল শিল বাড়ির নং : n0661 বয়স : 50 লিঙ্গ : মহিলা | SSA2141729 ফটো উপলব্ধ | 903 নাম : আশারাবী শীল স্বামীর নাম: সুনিল শীল বাড়ির নং : n0070 বয়স : 69 লিঙ্গ : মহিলা | WB/12/083/075359 ফটো উপলব্ধ |
| 904 নাম : শ্যামল শীল পিতার নাম: মনোরঞ্জন শীল বাড়ির নং : n0653 বয়স : 51 লিঙ্গ : পুরুষ | SSA2141299 ফটো উপলব্ধ | 905 নাম : মীরা সমাদ্দার স্বামীর নাম: সমীর সমাদ্দার বাড়ির নং : n0019 বয়স : 54 লিঙ্গ : মহিলা | WB/12/083/075136 ফটো উপলব্ধ | 906 নাম : মোহন সমাদ্দার পিতার নাম: বিষ্ণু সমাদ্দার বাড়ির নং : n0035 বয়স : 66 লিঙ্গ : পুরুষ | GQL3010204 ফটো উপলব্ধ |
| 907 নাম : শুক্লা সমাদ্দার পিতার নাম: নিতাই সমাদ্দার বাড়ির নং : n0704 বয়স : 37 লিঙ্গ : মহিলা | NEY1284090 ফটো উপলব্ধ | 908 নাম : রাসমনী সমাদ্দার স্বামীর নাম: মোহন সমাদ্দার বাড়ির নং : n0035 বয়স : 59 লিঙ্গ : মহিলা | WB/20/137/723470 ফটো উপলব্ধ | 909 নাম : মুনাল সমাদ্দার পিতার নাম: মোহন সমাদ্দার বাড়ির নং : n0035 বয়স : 34 লিঙ্গ : পুরুষ | SSA1422021 ফটো উপলব্ধ |
| 910 নাম : রীতা সমাজপতি স্বামীর নাম: স্বপন সমাজপতি বাড়ির নং : এন0205 বয়স : 42 লিঙ্গ : মহিলা | GQL3010741 ফটো উপলব্ধ | 911 নাম : রাজেশ সমাদ্দার পিতার নাম: মোহন সমাদ্দার বাড়ির নং : এন0035 বয়স : 22 লিঙ্গ : পুরুষ | SSA2710630 ফটো উপলব্ধ | 912 নাম : গুণজীত সরকার পিতার নাম: মিত্র সরকার বাড়ির নং : এন0502 বয়স : 26 লিঙ্গ : পুরুষ | SSA2729978 ফটো উপলব্ধ |
| 913 নাম : জয়ন্তি বিশ্বাস স্বামীর নাম: প্রবীর বিশ্বাস বাড়ির নং : n0312 বয়স : 34 লিঙ্গ : মহিলা | SSA1527654 ফটো উপলব্ধ | 914 নাম : কমল সরকার মায়ের নাম: পর্বতী সরকার বাড়ির নং : n0757 বয়স : 44 লিঙ্গ : পুরুষ | SSA1475961 ফটো উপলব্ধ | 915 নাম : লিপিকা সরকার স্বামীর নাম: সঞ্জু সরকার বাড়ির নং : n0357 বয়স : 38 লিঙ্গ : মহিলা | CHV2925006 ফটো উপলব্ধ |
| 916 নাম : বিলাস কুমার সরকার পিতার নাম: বীরেন্দ্র সরকার বাড়ির নং : n0050 বয়স : 47 লিঙ্গ : পুরুষ | GQL1951383 ফটো উপলব্ধ | 917 নাম : সুকুমার সরকার পিতার নাম: সুরেশ সরকার বাড়ির নং : n0064 বয়স : 69 লিঙ্গ : পুরুষ | WB/12/083/075429 ফটো উপলব্ধ | 918 নাম : সুশান্ত সরকার পিতার নাম: সুকুমার সরকার বাড়ির নং : n0064 বয়স : 47 লিঙ্গ : পুরুষ | GQL1951862 ফটো উপলব্ধ |
| 919 নাম : দীপা সরকার (দত্ত) স্বামীর নাম: সুশান্ত সরকার বাড়ির নং : n0064 বয়স : 37 লিঙ্গ : মহিলা | GQL3453495 ফটো উপলব্ধ | 920 নাম : প্রশান্ত কুমার সরকার পিতার নাম: সুকুমার সরকার বাড়ির নং : n0064 বয়স : 46 লিঙ্গ : পুরুষ | GQL1854348 ফটো উপলব্ধ | 921 নাম : বাবলু সরকার পিতার নাম: দুলাল সরকার বাড়ির নং : n0222 বয়স : 40 লিঙ্গ : পুরুষ | GQL3010717 ফটো উপলব্ধ |
| 922 নাম : সোমা সরকার স্বামীর নাম: বাবলু সরকার বাড়ির নং : n0222 বয়স : 35 লিঙ্গ : মহিলা | SSA1306349 ফটো উপলব্ধ | 923 নাম : সুলতা সরকার পিতার নাম: রতন সরকার বাড়ির নং : n0311 বয়স : 33 লিঙ্গ : মহিলা | SSA1802040 ফটো উপলব্ধ | 924 নাম : ময়না সরকার স্বামীর নাম: বিশ্বদেব সরকার বাড়ির নং : n0314 বয়স : 43 লিঙ্গ : মহিলা | JQY2163210 ফটো উপলব্ধ |
| 925 নাম : বিরেন্দ্র সরকার পিতার নাম: রবীন্দ্র নাথ সরকার বাড়ির নং : n0356 বয়স : 77 লিঙ্গ : পুরুষ | XYV0525162 ফটো উপলব্ধ | 926 নাম : মৃদুল সরকার পিতার নাম: মুনাল কান্তি সরকার বাড়ির নং : n0392 বয়স : 33 লিঙ্গ : পুরুষ | SSA1664846 ফটো উপলব্ধ | 927 নাম : বিক্রম সরকার পিতার নাম: বিশ্বদেব সরকার বাড়ির নং : উওর এনায়েতপুর বয়স : 20 লিঙ্গ : পুরুষ | SSA2794667 ফটো উপলব্ধ |
| 928 নাম : রাধারানী সরকার স্বামীর নাম: দুলাল সরকার বাড়ির নং : 0222 বয়স : 57 লিঙ্গ : মহিলা | WB/12/082/174377 ফটো উপলব্ধ | 929 নাম : মিহির সরকার পিতার নাম: মনীন্দ্র সরকার বাড়ির নং : এন0156 বয়স : 55 লিঙ্গ : পুরুষ | WB/12/079/135118 ফটো উপলব্ধ | 930 নাম : মিতা বিশ্বাস স্বামীর নাম: মুনাল বিশ্বাস বাড়ির নং : এন0126 বয়স : 41 লিঙ্গ : মহিলা | GQL3010162 ফটো উপলব্ধ |

বিধানসভা নির্বাচনক্ষেত্রের নং, নাম : 91-চাকদহ
ভাগ নং, নাম : 1-এনায়তপুর পূর্ব

| | | | | | |
|---|------------------|--|------------------|---|------------------|
| 931 | SSA2757573 | 932 | SSA2771707 | 933 | SSA2656759 |
| নাম : অনিসা সরকার পিতার নাম: মিহির সরকার বাড়ির নং : এন056 বয়স : 21 লিঙ্গ : মহিলা | ফটো উপলব্ধ | নাম : বিশাখা সরকার পিতার নাম: বিশ্বদেব সরকার বাড়ির নং : এন0313 বয়স : 22 লিঙ্গ : মহিলা | ফটো উপলব্ধ | নাম : দুলাল সরকার পিতার নাম: রাজেন্দ্র নাথ সরকার বাড়ির নং : n0222 বয়স : 65 লিঙ্গ : পুরুষ | ফটো উপলব্ধ |
| 934 | SSA2674471 | 935 | SSA1665645 | 936 | XHY2553428 |
| নাম : প্রিয়া বিশ্বাস মায়ের নাম: জয়ন্তী বিশ্বাস বাড়ির নং : 0312 বয়স : 22 লিঙ্গ : মহিলা | ফটো উপলব্ধ | নাম : মীনা রানী সরকার স্বামীর নাম: মুনীন্দ্র কান্তি সরকার বাড়ির নং : n0392 বয়স : 59 লিঙ্গ : মহিলা | ফটো উপলব্ধ | নাম : সম্পা সরকার স্বামীর নাম: মিহির সরকার বাড়ির নং : এন00 বয়স : 39 লিঙ্গ : মহিলা | ফটো উপলব্ধ |
| 937 | SSA1422153 | 938 | WB/39/268/105184 | 939 | SSA2050078 |
| নাম : সঞ্জু সরকার পিতার নাম: গণেশ চন্দ্র সরকার বাড়ির নং : n0126 বয়স : 49 লিঙ্গ : পুরুষ | ফটো উপলব্ধ | নাম : বর্না সরকার স্বামীর নাম: রতন সরকার বাড়ির নং : n0312 বয়স : 67 লিঙ্গ : মহিলা | ফটো উপলব্ধ | নাম : মুনাল কান্তি সরকার পিতার নাম: মনিন্দ্র নাথ সরকার বাড়ির নং : n0392 বয়স : 62 লিঙ্গ : পুরুষ | ফটো উপলব্ধ |
| 940 | SSA2200285 | 941 | CRZ2944262 | 942 | SSA2200319 |
| নাম : রুপা সরকার(সাঁউ) স্বামীর নাম: তারক সরকার বাড়ির নং : n0748 বয়স : 27 লিঙ্গ : মহিলা | ফটো উপলব্ধ | নাম : শম্পা সরকার(সাহা) স্বামীর নাম: প্রশান্ত কুমার সরকার বাড়ির নং : n0323 বয়স : 45 লিঙ্গ : মহিলা | ফটো উপলব্ধ | নাম : রাজ কুমার সর্দার পিতার নাম: বাচ্চু সর্দার বাড়ির নং : n0751 বয়স : 27 লিঙ্গ : পুরুষ | ফটো উপলব্ধ |
| 943 | SSA1802164 | 944 | WB/12/083/075477 | 945 | GQL3010485 |
| নাম : কাজলী সাতরা স্বামীর নাম: সৌমেন সাঁতরা বাড়ির নং : n0040 বয়স : 34 লিঙ্গ : মহিলা | ফটো উপলব্ধ | নাম : বাদলী সাতরা স্বামীর নাম: শম্ভু সাতরা বাড়ির নং : n0046 বয়স : 91 লিঙ্গ : মহিলা | ফটো উপলব্ধ | নাম : সঞ্জিব সাতরা পিতার নাম: শম্ভু সাতরা বাড়ির নং : n0046 বয়স : 49 লিঙ্গ : পুরুষ | ফটো উপলব্ধ |
| 946 | GQL3010568 | 947 | GQL3010576 | 948 | UEC2032431 |
| নাম : কল্যানী সাঁতরা পিতার নাম: শম্ভু সাঁতরা বাড়ির নং : n0046 বয়স : 59 লিঙ্গ : মহিলা | ফটো উপলব্ধ | নাম : স্বপ্না সাঁতরা স্বামীর নাম: সঞ্জীব সাঁতরা বাড়ির নং : n0046 বয়স : 42 লিঙ্গ : মহিলা | ফটো উপলব্ধ | নাম : অমুলা আচার্য পিতার নাম: হিরলাল আচার্য বাড়ির নং : এন06 বয়স : 50 লিঙ্গ : পুরুষ | ফটো উপলব্ধ |
| 949 | SSA2578185 | 950 | GQL2692457 | 951 | SSA2391464 |
| নাম : সঞ্জু সাতরা পিতার নাম: সঞ্জিব সাতরা বাড়ির নং : এন000 বয়স : 24 লিঙ্গ : পুরুষ | ফটো উপলব্ধ | নাম : সৌমেন সাতরা পিতার নাম: সনাতন সাতরা বাড়ির নং : n0040 বয়স : 44 লিঙ্গ : পুরুষ | ফটো উপলব্ধ | নাম : সখি সাতরা স্বামীর নাম: সনাতন সাতরা বাড়ির নং : n0040 বয়স : 65 লিঙ্গ : মহিলা | ফটো উপলব্ধ |
| 952 | WB/12/083/075466 | 953 | WB/12/083/075444 | 954 | SSA1306372 |
| নাম : সুবল সাঁতরা পিতার নাম: কুমার সাঁতরা বাড়ির নং : n0226 বয়স : 64 লিঙ্গ : পুরুষ | ফটো উপলব্ধ | নাম : মঞ্জু সাঁতরা স্বামীর নাম: সুবল সাঁতরা বাড়ির নং : n0226 বয়স : 56 লিঙ্গ : মহিলা | ফটো উপলব্ধ | নাম : রাজা সাঁতরা পিতার নাম: সুবল সাঁতরা বাড়ির নং : n0226 বয়স : 34 লিঙ্গ : পুরুষ | ফটো উপলব্ধ |
| 955 | SSA1265883 | 956 | SSA2061190 | 957 | WB/12/083/075501 |
| নাম : বিনিতা বিশ্বাস(দাশ) স্বামীর নাম: শ্যামল বিশ্বাস বাড়ির নং : এন0321 বয়স : 38 লিঙ্গ : মহিলা | ফটো উপলব্ধ | নাম : মমতা সাঁতরা অন্যান্য: অধীর সাঁতরা বাড়ির নং : এন0119 বয়স : 28 লিঙ্গ : মহিলা | ফটো উপলব্ধ | নাম : দেবব্রত সাহা পিতার নাম: চান সাহা বাড়ির নং : n0074 বয়স : 51 লিঙ্গ : পুরুষ | ফটো উপলব্ধ |
| 958 | SSA1841899 | 959 | SSA1841907 | 960 | CDK2208460 |
| নাম : রতন সাহা পিতার নাম: রবীন্দ্রনাথ সাহা বাড়ির নং : n0490 বয়স : 55 লিঙ্গ : পুরুষ | ফটো উপলব্ধ | নাম : মালারানী সাহা স্বামীর নাম: রতন সাহা বাড়ির নং : n0490 বয়স : 46 লিঙ্গ : মহিলা | ফটো উপলব্ধ | নাম : বিদ্যুৎ কুমার সিকদার পিতার নাম: নীলরতন সিকদার বাড়ির নং : n0300 বয়স : 45 লিঙ্গ : মহিলা | ফটো উপলব্ধ |

| | | | | | |
|--|--------------------------------|---|--------------------------------|--|--------------------------------|
| 961 নাম : রুনা সিকদার (সরকার) স্বামীর নাম : বিক্রম কুমার সিকদার বাড়ির নং : n0300 বয়স : 39 লিঙ্গ : মহিলা | SSA1665777 ফটো উপলব্ধ | 962 নাম : তাপস বিশ্বাস পিতার নাম : উপমা বিশ্বাস বাড়ির নং : এন0300 বয়স : 36 লিঙ্গ : পুরুষ | SSA1498914 ফটো উপলব্ধ | 963 নাম : আলো সিকদার পিতার নাম : অনন্ত সজ্জন বাড়ির নং : এন00 বয়স : 43 লিঙ্গ : মহিলা | SSA1307750 ফটো উপলব্ধ |
| 964 নাম : নবীন সিকদার মায়ের নাম : নলিনী সিকদার বাড়ির নং : n0 বয়স : 25 লিঙ্গ : পুরুষ | SSA2495844 ফটো উপলব্ধ | 965 নাম : প্রতিমা সিকদার সরকার স্বামীর নাম : সুবল চন্দ্র সিকদার বাড়ির নং : n0692 বয়স : 34 লিঙ্গ : মহিলা | ALD1082585 ফটো উপলব্ধ | 966 নাম : মিঠু সেন পিতার নাম : বিজয় সেন বাড়ির নং : n0052 বয়স : 56 লিঙ্গ : পুরুষ | WB/12/083/075218 ফটো উপলব্ধ |
| 967 নাম : বিনা সেন স্বামীর নাম : মিঠু সেন বাড়ির নং : n0052 বয়স : 51 লিঙ্গ : মহিলা | WB/12/083/075231 ফটো উপলব্ধ | 968 নাম : সমীর সেন পিতার নাম : বিজয় সেন বাড়ির নং : n0052 বয়স : 48 লিঙ্গ : পুরুষ | GQL1951524 ফটো উপলব্ধ | 969 নাম : কেয়া সেন স্বামীর নাম : সমীর সেন বাড়ির নং : n0249 বয়স : 45 লিঙ্গ : মহিলা | GQL2692481 ফটো উপলব্ধ |
| 970 নাম : মধুমিতা সেন পিতার নাম : মিঠু সেন বাড়ির নং : n0434 বয়স : 30 লিঙ্গ : মহিলা | SSA1801646 ফটো উপলব্ধ | 971 নাম : মৃণ্ময় সেন পিতার নাম : মিঠু সেন বাড়ির নং : n0052 বয়স : 24 লিঙ্গ : পুরুষ | SSA2495786 ফটো উপলব্ধ | 972 নাম : সুস্মিতা সেন পিতার নাম : সমীর সেন বাড়ির নং : এনায়েতপুর বয়স : 24 লিঙ্গ : মহিলা | SSA2812618 ফটো উপলব্ধ |
| 973 নাম : সৈকত সেন পিতার নাম : সমীর সেন বাড়ির নং : এনায়েতপুর বয়স : 20 লিঙ্গ : পুরুষ | SSA2813228 ফটো উপলব্ধ | 974 নাম : অয়ন হাওলাদার পিতার নাম : শঙ্কর হাওলাদার বাড়ির নং : n0031 বয়স : 27 লিঙ্গ : পুরুষ | SSA2141372 ফটো উপলব্ধ | 975 নাম : সুমনা হাওলাদার পিতার নাম : শ্যাম সুন্দর হাওলাদার বাড়ির নং : 0031 বয়স : 22 লিঙ্গ : মহিলা | SSA2675312 ফটো উপলব্ধ |
| 976 নাম : শঙ্কর হাওলাদার পিতার নাম : সন্তোষ হাওলাদার বাড়ির নং : n0031 বয়স : 61 লিঙ্গ : পুরুষ | SSA2306280 ফটো উপলব্ধ | 977 নাম : ঝর্ণা হাওলাদার স্বামীর নাম : শঙ্কর হাওলাদার বাড়ির নং : n0031 বয়স : 56 লিঙ্গ : মহিলা | WB/12/083/075079 ফটো উপলব্ধ | 978 নাম : শ্যামসুন্দর হাওলাদার পিতার নাম : সন্তোষ হাওলাদার বাড়ির নং : n0031 বয়স : 47 লিঙ্গ : পুরুষ | SSA1422195 ফটো উপলব্ধ |
| 979 নাম : শিপ্রা হাওলাদার স্বামীর নাম : শ্যাম সুন্দর হাওলাদার বাড়ির নং : n0031 বয়স : 41 লিঙ্গ : মহিলা | SSA1527449 ফটো উপলব্ধ | 980 নাম : সুমিত্রা হাওলাদার পিতার নাম : সন্তোষ হাওলাদার বাড়ির নং : এন0031 বয়স : 44 লিঙ্গ : পুরুষ | SSA2274819 ফটো উপলব্ধ | 981 নাম : সুনীতা হাওলাদার(টাপ্পো) স্বামীর নাম : সুকুমার হাওলাদার বাড়ির নং : n0421 বয়স : 44 লিঙ্গ : মহিলা | GQL2688455 ফটো উপলব্ধ |
| 982 নাম : সুরজ কুমার হাওলাদার মায়ের নাম : সুনীতা হাওলাদার টাপ্পো বাড়ির নং : এনায়েতপুর বয়স : 20 লিঙ্গ : পুরুষ | SSA2856771 ফটো উপলব্ধ | 983 নাম : নিত্য হরি হালদার পিতার নাম : অনিল হালদার বাড়ির নং : n0763 বয়স : 47 লিঙ্গ : পুরুষ | WB/12/083/072997 ফটো উপলব্ধ | 984 নাম : নিপা হালদার পিতার নাম : নিত্যহরি হালদার বাড়ির নং : এন076.3 বয়স : 21 লিঙ্গ : মহিলা | SSA2767283 ফটো উপলব্ধ |
| 985 নাম : কৃষ্ণ রায় পিতার নাম : নীলম্বরতন রায় বাড়ির নং : এন0058 বয়স : 32 লিঙ্গ : পুরুষ | SSA2578540 ফটো উপলব্ধ | Q 986 নাম : রিতিকা হালদার(দেওয়ান) স্বামীর নাম : নিত্যহরি হালদার বাড়ির নং : বয়স : 41 লিঙ্গ : মহিলা | SSA1307743 ফটো উপলব্ধ | 987 নাম : গোবিন্দ হোড় পিতার নাম : শিবেন্দ্র হোড় বাড়ির নং : n0021 বয়স : 65 লিঙ্গ : পুরুষ | SSA2316040 ফটো উপলব্ধ |
| 988 নাম : নমিতা হোড় স্বামীর নাম : গোবিন্দ হোড় বাড়ির নং : n0021 বয়স : 61 লিঙ্গ : মহিলা | SSA2318707 ফটো উপলব্ধ | 989 নাম : উদয়শঙ্কর হোড় পিতার নাম : ভূপেন হোড় বাড়ির নং : n0034 বয়স : 59 লিঙ্গ : পুরুষ | WB/12/083/075142 ফটো উপলব্ধ | 990 নাম : দীপা হোড় স্বামীর নাম : উদয়শঙ্কর হোড় বাড়ির নং : n0034 বয়স : 52 লিঙ্গ : মহিলা | WB/12/083/075173 ফটো উপলব্ধ |

| | | | | | |
|---|--------------------------|--|--------------------------|---|--------------------------|
| 991 নাম : উজ্জল কুমার হোড় পিতার নাম : উদয় শঙ্কর হোড় বাড়ির নং : n0034 বয়স : 29 লিঙ্গ : পুরুষ | SSA1911023 ফটো উপলব্ধ | 992 নাম : প্রভাবতী আচাড়া স্বামীর নাম : অমল আচাড়া বাড়ির নং : এন00 বয়স : 59 লিঙ্গ : মহিলা | UEC2032456 ফটো উপলব্ধ | 993 নাম : মমতা রায় স্বামীর নাম : নরেন্দ্র রায় বাড়ির নং : এন0206 বয়স : 45 লিঙ্গ : মহিলা | GQL3263407 ফটো উপলব্ধ |
| 994 নাম : নরেশ রায় পিতার নাম : নরেন্দ্র রায় বাড়ির নং : এন0206 বয়স : 23 লিঙ্গ : পুরুষ | SSA2579084 ফটো উপলব্ধ | 995 নাম : নরেন্দ্র রায় পিতার নাম : নগেন্দ্র রায় বাড়ির নং : এন0209 বয়স : 57 লিঙ্গ : পুরুষ | GQL1953322 ফটো উপলব্ধ | 996 নাম : সৌভিক সমাজপতি পিতার নাম : স্বপন সমাজপতি বাড়ির নং : এন0205 বয়স : 21 লিঙ্গ : পুরুষ | SSA2749729 ফটো উপলব্ধ |
| 997 নাম : গোবিন্দ ঘোষ পিতার নাম : নরেন্দ্র ঘোষ বাড়ির নং : এন0205 বয়স : 63 লিঙ্গ : পুরুষ | SSA2163079 ফটো উপলব্ধ | 998 নাম : বনানী বিশ্বাস স্বামীর নাম : কপিল বিশ্বাস বাড়ির নং : নং বয়স : 27 লিঙ্গ : মহিলা | SSA2171007 ফটো উপলব্ধ | 999 নাম : সুপর্ণা ঠাকুর স্বামীর নাম : হরিন্দাস ঠাকুর বাড়ির নং : এন0205 বয়স : 31 লিঙ্গ : মহিলা | SSA1608355 ফটো উপলব্ধ |
| 1000 নাম : পুতুল সমাজপতি স্বামীর নাম : দয়াময় সমাজপতি বাড়ির নং : এন0205 বয়স : 77 লিঙ্গ : মহিলা | GQL3010188 ফটো উপলব্ধ | 1001 নাম : দীপা দর্জী পাল স্বামীর নাম : অভিজিৎ পাল বাড়ির নং : এনায়েতপুর নর্থ বয়স : 33 লিঙ্গ : মহিলা | TQG1222959 ফটো উপলব্ধ | 1002 নাম : নীপা বিশ্বাস স্বামীর নাম : অজিত বিশ্বাস বাড়ির নং : এন0208 বয়স : 26 লিঙ্গ : মহিলা | STB1895754 ফটো উপলব্ধ |
| 1003 নাম : শ্যামলী রায় স্বামীর নাম : জগদীশ রায় বাড়ির নং : এন0073 বয়স : 66 লিঙ্গ : মহিলা | SSA2865657 ফটো উপলব্ধ | 1004 নাম : তুলসী দে স্বামীর নাম : সন্তু দে বাড়ির নং : 0001 বয়স : 26 লিঙ্গ : মহিলা | STB2116754 ফটো উপলব্ধ | 1005 নাম : চপলা বালু স্বামীর নাম : সুমিত্র বালু বাড়ির নং : এন0576 বয়স : 50 লিঙ্গ : মহিলা | SSA2865863 ফটো উপলব্ধ |
| 1006 নাম : পাপিয়া রায় পিতার নাম : সুকুমার রায় বাড়ির নং : এন0000 বয়স : 24 লিঙ্গ : মহিলা | NEY2686749 ফটো উপলব্ধ | 1007 নাম : মিঠু দুর্লভ স্বামীর নাম : কার্তিক দুর্লভ বাড়ির নং : এন0048 বয়স : 41 লিঙ্গ : মহিলা | SSA1421916 ফটো উপলব্ধ | 1008 নাম : অমল বিশ্বাস মায়ের নাম : উল্লাসী বিশ্বাস বাড়ির নং : 000 বয়স : 45 লিঙ্গ : পুরুষ | SSA1307339 ফটো উপলব্ধ |
| 1009 নাম : নিশান বৈরাগী পিতার নাম : নরেশ চন্দ্র বৈরাগী বাড়ির নং : পাট নং 213 বয়স : 19 লিঙ্গ : পুরুষ | SSA2871911 ফটো উপলব্ধ | 1010 নাম : প্রিয়া বিশ্বাস পিতার নাম : বিজন বিশ্বাস বাড়ির নং : এন0257 বয়স : 19 লিঙ্গ : মহিলা | SSA2874014 ফটো উপলব্ধ | 1011 নাম : শুভম মন্ডল পিতার নাম : শিব চন্দ্র মন্ডল বাড়ির নং : এন0662 বয়স : 19 লিঙ্গ : পুরুষ | SSA2874899 ফটো উপলব্ধ |
| 1012 নাম : সিন্ধু বিশ্বাস পিতার নাম : নিখিল চন্দ্র বিশ্বাস বাড়ির নং : এন0306 বয়স : 19 লিঙ্গ : পুরুষ | SSA2874915 ফটো উপলব্ধ | 1013 নাম : পূর্ণিমা মল্লিক পিতার নাম : তারক মল্লিক বাড়ির নং : এন0045 বয়স : 19 লিঙ্গ : মহিলা | SSA2875029 ফটো উপলব্ধ | 1014 নাম : সুপর্ণা বিশ্বাস পিতার নাম : বিপুল বিশ্বাস বাড়ির নং : 0385 বয়স : 19 লিঙ্গ : মহিলা | SSA2875185 ফটো উপলব্ধ |
| 1015 নাম : স্নেহা মন্ডল পিতার নাম : সুনীল মন্ডল বাড়ির নং : এন0472 বয়স : 19 লিঙ্গ : মহিলা | SSA2880540 ফটো উপলব্ধ | 1016 নাম : শিল্পা সাঁতরা পিতার নাম : সঞ্জীব সাঁতরা বাড়ির নং : এন0046 বয়স : 19 লিঙ্গ : মহিলা | SSA2881613 ফটো উপলব্ধ | 1017 নাম : জয়ী শীল পিতার নাম : শ্যামল শীল বাড়ির নং : এন0653 বয়স : 19 লিঙ্গ : মহিলা | SSA2881738 ফটো উপলব্ধ |
| 1018 নাম : অর্নব রায় পিতার নাম : অশোক রায় বাড়ির নং : এন0080 বয়স : 19 লিঙ্গ : পুরুষ | SSA2881753 ফটো উপলব্ধ | 1019 নাম : পলাশ কর পিতার নাম : পরেশ কর বাড়ির নং : এন0025 বয়স : 19 লিঙ্গ : পুরুষ | SSA2884435 ফটো উপলব্ধ | 1020 নাম : উমা ঠাকুর পিতার নাম : উত্তম ঠাকুর বাড়ির নং : উওর এনায়েতপুর বয়স : 19 লিঙ্গ : মহিলা | SSA2884765 ফটো উপলব্ধ |

| | | | | | |
|--|-------------------|--|-------------------|---|-------------------|
| <p>1021</p> <p>নাম : বিতান দাস পিতার নাম: বিশ্বজিৎ দাস বাড়ির নং : এন0002 বয়স : 19 লিঙ্গ : পুরুষ</p> <p>ফটো উপলব্ধ</p> | <p>SSA2886315</p> | <p>1022</p> <p>নাম : সৌরভ ভক্ত মায়ের নাম: সবিতা ভক্ত বাড়ির নং : এন0756 বয়স : 19 লিঙ্গ : পুরুষ</p> <p>ফটো উপলব্ধ</p> | <p>SSA2887768</p> | <p>1023</p> <p>নাম : সাগরিকা বিশ্বাস স্বামীর নাম: অমল বিশ্বাস বাড়ির নং : 00 বয়স : 46 লিঙ্গ : মহিলা</p> <p>ফটো উপলব্ধ</p> | <p>SSA1423623</p> |
| <p>1024</p> <p>নাম : জয়শ্রী সিনহা পিতার নাম: বিজয় সিনহা বাড়ির নং : এন000 বয়স : 26 লিঙ্গ : মহিলা</p> <p>ফটো উপলব্ধ</p> | <p>ANG1892629</p> | <p>1025</p> <p>নাম : বৃষ্টি চৌধুরী পিতার নাম: সিকিম চৌধুরী বাড়ির নং : এনায়েতপুর বয়স : 26 লিঙ্গ : মহিলা</p> <p>ফটো উপলব্ধ</p> | <p>SSA2743987</p> | <p>1026</p> <p>নাম : সোমনাথ রায় পিতার নাম: বিবেকানন্দ রায় বাড়ির নং : পালপাড়া বয়স : 42 লিঙ্গ : পুরুষ</p> <p>ফটো উপলব্ধ</p> | <p>KVW1953306</p> |
| <p>1027</p> <p>নাম : স্বর্ণা রায় স্বামীর নাম: সাধনা রায় বাড়ির নং : এন0209 বয়স : 20 লিঙ্গ : মহিলা</p> <p>ফটো উপলব্ধ</p> | <p>SSA2892255</p> | <p>1028</p> <p>নাম : মল্লিকা কুণ্ডু মায়ের নাম: অঞ্জলি কুণ্ডু বাড়ির নং : 00 বয়স : 21 লিঙ্গ : মহিলা</p> <p>ফটো উপলব্ধ</p> | <p>SSA2893600</p> | <p>1029</p> <p>নাম : বাপ্পা বিশ্বাস মায়ের নাম: শেফালী বিশ্বাস বাড়ির নং : এনায়েতপুর বয়স : 20 লিঙ্গ : পুরুষ</p> <p>ফটো উপলব্ধ</p> | <p>SSA2894756</p> |
| <p>1030</p> <p>নাম : ভবেশ বিশ্বাস পিতার নাম: উদিত বিশ্বাস বাড়ির নং : এন0856 বয়স : 56 লিঙ্গ : পুরুষ</p> <p>ফটো উপলব্ধ</p> | <p>RHC2975597</p> | <p>1031</p> <p>নাম : নরোত্তম বিশ্বাস পিতার নাম: রনজিৎ বিশ্বাস বাড়ির নং : উওর এনায়েতপুর বয়স : 29 লিঙ্গ : পুরুষ</p> <p>ফটো উপলব্ধ</p> | <p>WKM1766583</p> | <p>1032</p> <p>নাম : সবিতা বিশ্বাস স্বামীর নাম: রঞ্জিত বিশ্বাস বাড়ির নং : উওর এনায়েতপুর বয়স : 59 লিঙ্গ : মহিলা</p> <p>ফটো উপলব্ধ</p> | <p>CTG0243246</p> |

| নির্বাচক সংখ্যার সারসংক্ষেপ : | | | | | | | | |
|-------------------------------------|---|----------------------------|--|-------|--------------|-----|------|------|
| A) নির্বাচকের সংখ্যা : | | | | | | | | |
| | নির্বাচক তালিকার প্রকৃতি | নির্বাচক তালিকার পরিচিতি : | নির্বাচকের সংখ্যা : | | | | | |
| | | | পুরুষ | মহিলা | তৃতীয় লিঙ্গ | মোট | | |
| I | মূল তালিকা | মূল তালিকা | বিশেষ নিবিড় সংশোধনী ২০২৬-এর চূড়ান্ত ভোটার তালিকা | | 561 | 471 | 0 | 1032 |
| II | 1- সংযোজন তালিকা | সংযোজনী 1 | বিশেষ সংক্ষিপ্ত সংশোধন 2026 | | 0 | 0 | 0 | 0 |
| III | 2- বিয়োজন তালিকা | সংযোজনী 1 | বিশেষ সংক্ষিপ্ত সংশোধন 2026 | | 1 | 3 | 0 | 4 |
| IV | 'লিঙ্গ ক্ষেত্রের' পরিবর্তনের কারণে পার্থক্য | | | 0 | 0 | 0 | 0 | |
| নির্বাচকের মোট সংখ্যা (I+II-III+IV) | | | | 560 | 468 | 0 | 1028 | |
| B) ক্রটি সংশোধনের সংখ্যা : | | | | | | | | |
| নির্বাচক তালিকার প্রকৃতি | নির্বাচক তালিকার পরিচিতি : | ক্রটি সংশোধনের সংখ্যা : | | | | | | |
| সংযোজনী 1 | বিশেষ সংক্ষিপ্ত সংশোধন 2026 | 0 | | | | | | |

নির্বাচক নিবন্ধন আধিকারিকের স্বাক্ষর

E-মৃত, S-স্থানান্তরিত, R-একাধিকবার অন্তর্ভুক্ত, M-নিখোঁজ, Q-যোগ্য নহে