

নির্বাচক তালিকা 2026 S25 পশ্চিমবঙ্গ

বিধানসভা নির্বাচনক্ষেত্রের নং, নাম ও সংরক্ষণের স্থিতি : 91 - চাকদহ (সাধারণ)		অংশ নং : 265																			
বিধানসভা নির্বাচনক্ষেত্রটি যে লোকসভা নির্বাচনক্ষেত্রের / ক্ষেত্রসমূহের অন্তর্ভুক্ত তার নং, নাম ও সংরক্ষণ স্থিতি : 13 - রানাঘাট (তপশীলি জাতি)																					
1. সংশোধনের পূর্ণ বিবরণ																					
সংশোধনের বৎসর :	2026	নির্বাচক তালিকার পরিচিতি :																			
ভিত্তি তারিখ :	01-01-2026	বিশেষ নিবিড় সংশোধনী ২০২৬-এর চূড়ান্ত ভোটার তালিকা																			
সংশোধনের প্রকৃতি :	বিশেষ নিবিড় সংশোধনী 2026																				
প্রকাশনার তারিখ :	28-02-2026																				
2. অংশ ও নির্বাচনী এলাকার পূর্ণ বিবরণ :																					
অংশের ভাগ নং ও নাম :																					
1-শ্রীরামপুর		<table border="1" style="width: 100%; border-collapse: collapse;"> <tr> <td>প্রধান শহর/গ্রাম</td> <td>: শ্রীনগর</td> </tr> <tr> <td>ওয়ার্ড</td> <td>:</td> </tr> <tr> <td>থানা</td> <td>: চাকদহ</td> </tr> <tr> <td>গ্রাম পঞ্চায়েত</td> <td>: শিলিন্দা - 2</td> </tr> <tr> <td>ব্লক</td> <td>: চাকদহ</td> </tr> <tr> <td>মহকুমা</td> <td>: কল্যাণী</td> </tr> <tr> <td>জেলা</td> <td>: নদীয়া</td> </tr> <tr> <td>পিন</td> <td>: 741223</td> </tr> </table>				প্রধান শহর/গ্রাম	: শ্রীনগর	ওয়ার্ড	:	থানা	: চাকদহ	গ্রাম পঞ্চায়েত	: শিলিন্দা - 2	ব্লক	: চাকদহ	মহকুমা	: কল্যাণী	জেলা	: নদীয়া	পিন	: 741223
প্রধান শহর/গ্রাম	: শ্রীনগর																				
ওয়ার্ড	:																				
থানা	: চাকদহ																				
গ্রাম পঞ্চায়েত	: শিলিন্দা - 2																				
ব্লক	: চাকদহ																				
মহকুমা	: কল্যাণী																				
জেলা	: নদীয়া																				
পিন	: 741223																				
3. ভোট গ্রহন কেন্দ্রের পূর্ণ বিবরণ :																					
ভোট গ্রহন কেন্দ্রের নং, নাম :		ভোট গ্রহন কেন্দ্রের শ্রেণী :		গ্রামীণ																	
265 - শ্রীরামপুর আদিবাসী প্রাথমিক বিদ্যালয়		এই অংশে সহায়ক ভোটগ্রহন কেন্দ্রের সংখ্যা		0																	
ভোট গ্রহন কেন্দ্রের ঠিকানা :		:																			
শ্রীরামপুর আদিবাসী প্রাথমিক বিদ্যালয়, শ্রীরামপুর, গ্রা.প.-শিলিন্দা-2																					
4. নির্বাচকের সংখ্যা :																					
প্রথম ক্রমিক নং	শেষ ক্রমিক নং	মোট সংখ্যা																			
		পুরুষ	মহিলা	তৃতীয় লিঙ্গ	মোট																
1	1236	652	577	0	1229																

নির্বাচক নিবন্ধন আধিকারিকের স্বাক্ষর

Nazri Naksha

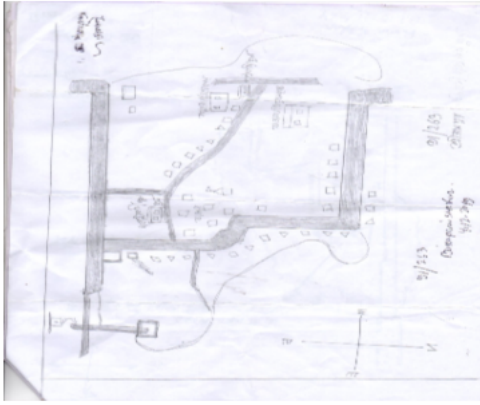

Google Map View

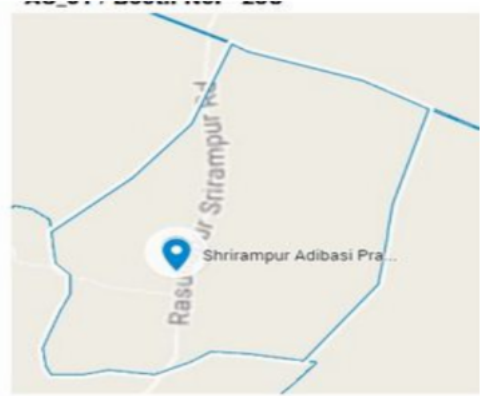

Polling Station Building Front View



Polling Station Front View



Cad View

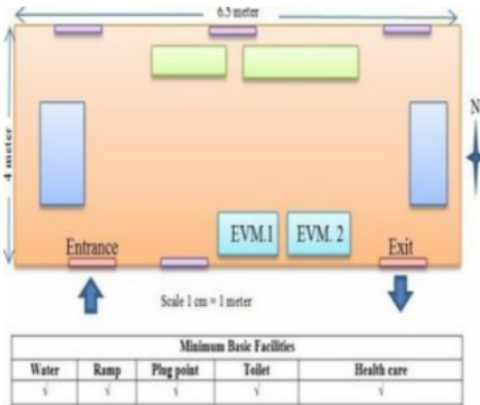

Key MAP View

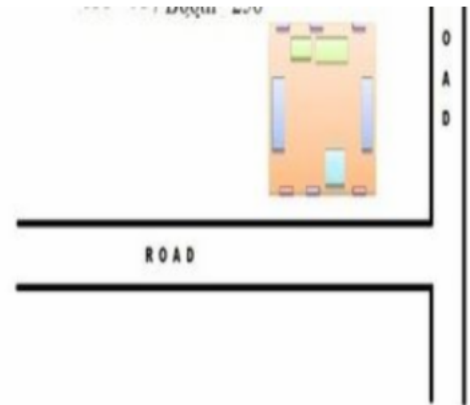

বিধানসভা নির্বাচনক্ষেত্রের নং, নাম : 91-চাকদহ
ভাগ নং, নাম : 1-শ্রীরামপুর

1 নাম : সমীর অধিকারী পিতার নাম: নরেন্দ্র অধিকারী বাড়ির নং : n0001 বয়স : 63 লিঙ্গ : পুরুষ	SSA2323202 ফটো উপলব্ধ	2 নাম : শিল্পী অধিকারী স্বামীর নাম: সমীর অধিকারী বাড়ির নং : n0001 বয়স : 51 লিঙ্গ : মহিলা	SSA2326593 ফটো উপলব্ধ	3 নাম : দিল্লী অধিকারী স্বামীর নাম: দুলাল অধিকারী বাড়ির নং : n0002 বয়স : 55 লিঙ্গ : মহিলা	WB/12/080/738269 ফটো উপলব্ধ
4 নাম : দিলীপ অধিকারী পিতার নাম: দুলাল অধিকারী বাড়ির নং : n0002 বয়স : 33 লিঙ্গ : পুরুষ	SSA1545219 ফটো উপলব্ধ	5 নাম : সুদেব অধিকারী পিতার নাম: দুলাল অধিকারী বাড়ির নং : n0002 বয়স : 27 লিঙ্গ : পুরুষ	SSA2160042 ফটো উপলব্ধ	6 নাম : সুপ্রভাত অধিকারী পিতার নাম: সুধীর অধিকারী বাড়ির নং : n0001 বয়স : 43 লিঙ্গ : পুরুষ	MTK1990639 ফটো উপলব্ধ
7 নাম : সুজিত অধিকারী পিতার নাম: সুধীর অধিকারী বাড়ির নং : n0001 বয়স : 40 লিঙ্গ : পুরুষ	SSA1690551 ফটো উপলব্ধ	8 নাম : সুচিত্রা অধিকারী স্বামীর নাম: সুপ্রভাত অধিকারী বাড়ির নং : n0001 বয়স : 40 লিঙ্গ : মহিলা	SSA1690478 ফটো উপলব্ধ	9 নাম : স্বস্তিকা অধিকারী পিতার নাম: সমীর অধিকারী বাড়ির নং : এন0001 বয়স : 24 লিঙ্গ : মহিলা	SSA2583979 ফটো উপলব্ধ
10 নাম : সুরজিত অধিকারী পিতার নাম: দুলাল অধিকারী বাড়ির নং : n0002 বয়স : 35 লিঙ্গ : পুরুষ	SSA1199108 ফটো উপলব্ধ	11 নাম : লাভলী অধিকারী স্বামীর নাম: সুদেব অধিকারী বাড়ির নং : এন0002 বয়স : 25 লিঙ্গ : মহিলা	SSA2667392 ফটো উপলব্ধ	12 নাম : তুলিকা মুন্ডারী স্বামীর নাম: রঞ্জন মুন্ডারী বাড়ির নং : এন0001 বয়স : 33 লিঙ্গ : মহিলা	SSA1689751 ফটো উপলব্ধ
13 নাম : সুভাষ অধিকারী পিতার নাম: সমীর অধিকারী বাড়ির নং : এন0001 বয়স : 21 লিঙ্গ : পুরুষ	SSA2810638 ফটো উপলব্ধ	14 নাম : লতিকা সর্দার(মুন্ডা) স্বামীর নাম: বিনোদ সর্দার(ওরাং) বাড়ির নং : n0245 বয়স : 39 লিঙ্গ : মহিলা	SSA1133321 ফটো উপলব্ধ	15 নাম : বিনোদ সর্দার(ওরাং) পিতার নাম: তরুণ সর্দার বাড়ির নং : n0245 বয়স : 46 লিঙ্গ : পুরুষ	SSA1445352 ফটো উপলব্ধ
16 নাম : সুর্যমণি ওরাং স্বামীর নাম: তরুণ সর্দার ওরাং বাড়ির নং : n0245 বয়স : 67 লিঙ্গ : মহিলা	SSA2803203 ফটো উপলব্ধ	17 নাম : মাধাই ওরাং পিতার নাম: নিমাই ওরাং বাড়ির নং : n0283 বয়স : 34 লিঙ্গ : পুরুষ	SSA1445360 ফটো উপলব্ধ	18 নাম : জগাই ওরাং পিতার নাম: নিমাই ওরাং বাড়ির নং : n0279 বয়স : 35 লিঙ্গ : পুরুষ	SSA1327105 ফটো উপলব্ধ
19 নাম : সীমা ওরাং পিতার নাম: নিমাই ওরাং বাড়ির নং : n0194 বয়স : 37 লিঙ্গ : মহিলা	SSA1137595 ফটো উপলব্ধ	20 নাম : অনিমা সর্দার স্বামীর নাম: বাপন সর্দার বাড়ির নং : n0194 বয়স : 30 লিঙ্গ : মহিলা	SSA1921543 ফটো উপলব্ধ	21 নাম : প্রতিমা ওরাং পিতার নাম: নিমাই ওরাং বাড়ির নং : n0194 বয়স : 29 লিঙ্গ : মহিলা	SSA1921386 ফটো উপলব্ধ
22 নাম : শুকুরমনি ওরাং স্বামীর নাম: নিমাই ওরাং বাড়ির নং : n0194 বয়স : 62 লিঙ্গ : মহিলা	MTK2901668 ফটো উপলব্ধ	23 নাম : ভারতী ওরাং স্বামীর নাম: নিমাই ওরাং বাড়ির নং : n0194 বয়স : 56 লিঙ্গ : মহিলা	SSA2466175 ফটো উপলব্ধ	24 নাম : শৈলেন ওরাং পিতার নাম: নিমাই ওরাং বাড়ির নং : n0194 বয়স : 43 লিঙ্গ : পুরুষ	MTK2632164 ফটো উপলব্ধ
25 নাম : পার্বতী ওরাং স্বামীর নাম: শৈলেন ওরাং বাড়ির নং : n0194 বয়স : 30 লিঙ্গ : মহিলা	SSA2068252 ফটো উপলব্ধ	26 নাম : নিমাই ওরাং পিতার নাম: রাইচরন ওরাং বাড়ির নং : n0194 বয়স : 66 লিঙ্গ : পুরুষ	SSA2466183 ফটো উপলব্ধ	27 নাম : শ্রাবন্তী কর্মকার স্বামীর নাম: দীপঙ্কর কর্মকার বাড়ির নং : এন0 বয়স : 35 লিঙ্গ : মহিলা	SSA2584126 ফটো উপলব্ধ
28 নাম : দীপঙ্কর কর্মকার পিতার নাম: দিলীপ কর্মকার বাড়ির নং : এন0 বয়স : 38 লিঙ্গ : পুরুষ	SSA2584076 ফটো উপলব্ধ	29 নাম : হিমাংশু কীর্তনীয়া পিতার নাম: শ্যামল কীর্তনীয়া বাড়ির নং : এন0253 বয়স : 22 লিঙ্গ : পুরুষ	SSA2741932 ফটো উপলব্ধ	30 নাম : সজল কীর্তনীয়া পিতার নাম: সমীর কীর্তনীয়া বাড়ির নং : n0253 বয়স : 33 লিঙ্গ : পুরুষ	SSA1445683 ফটো উপলব্ধ

বিধানসভা নির্বাচনক্ষেত্রের নং, নাম : 91-চাকদহ
ভাগ নং, নাম : 1-শ্রীরামপুর

31	SSA2499358	নাম : মুক্তা সর্দার পিতার নাম: শিবসাগর সর্দার বাড়ির নং : n0253 বয়স : 24 লিঙ্গ : মহিলা	ফটো উপলব্ধ	32	WB/12/080/738329	নাম : শ্যামল কির্তনীয়া পিতার নাম: সহদেব কির্তনীয়া বাড়ির নং : n0253 বয়স : 53 লিঙ্গ : পুরুষ	ফটো উপলব্ধ	33	SSA1326941	নাম : সুরভ কির্তনীয়া পিতার নাম: সমীর কির্তনীয়া বাড়ির নং : n0253 বয়স : 36 লিঙ্গ : পুরুষ	ফটো উপলব্ধ
34	WB/12/080/738162	নাম : বাসনা কির্তনীয়া স্বামীর নাম: সমীর কির্তনীয়া বাড়ির নং : n0253 বয়স : 54 লিঙ্গ : মহিলা	ফটো উপলব্ধ	35	WB/12/080/738476	নাম : সমীর কির্তনীয়া পিতার নাম: সহদেব কির্তনীয়া বাড়ির নং : n0253 বয়স : 59 লিঙ্গ : পুরুষ	ফটো উপলব্ধ	36	WB/12/080/738071	নাম : ননীবালা কির্তনীয়া স্বামীর নাম: সহদেব কির্তনীয়া বাড়ির নং : n0253 বয়স : 76 লিঙ্গ : মহিলা	ফটো উপলব্ধ
37	SSA2160174	নাম : বর্না সর্দার স্বামীর নাম: শিবসাগর সর্দার বাড়ির নং : n0253 বয়স : 45 লিঙ্গ : মহিলা	ফটো উপলব্ধ	38	MTK3336542	নাম : মনোজিত খাঁ মায়ের নাম: সরলা খাঁ বাড়ির নং : n0129 বয়স : 37 লিঙ্গ : পুরুষ	ফটো উপলব্ধ	39	SSA2910495	নাম : সরলা খাঁ স্বামীর নাম: মহাদেব খাঁ বাড়ির নং : n0129 বয়স : 59 লিঙ্গ : মহিলা	ফটো উপলব্ধ
40	UVU1929694	নাম : মামনি মল্লিক পিতার নাম: শিশির মল্লিক বাড়ির নং : এন0247 বয়স : 31 লিঙ্গ : মহিলা	ফটো উপলব্ধ	41	GQL3110384	নাম : বীনা সবুকার মল্লিক স্বামীর নাম: শিশির মল্লিক বাড়ির নং : এন0129 বয়স : 48 লিঙ্গ : মহিলা	ফটো উপলব্ধ	42	UVU2367092	নাম : বিশ্বনাথ মল্লিক পিতার নাম: শিশির মল্লিক বাড়ির নং : এন0129 বয়স : 24 লিঙ্গ : পুরুষ	ফটো উপলব্ধ
43	NRC1372317	নাম : গায়ত্রী খাঁ বিশ্বাস স্বামীর নাম: মনোজিত খাঁ বাড়ির নং : এন0129 বয়স : 33 লিঙ্গ : মহিলা	ফটো উপলব্ধ	44	GQL2941680	নাম : শিশির মল্লিক পিতার নাম: গুন্ডামস মল্লিক বাড়ির নং : এন0129 বয়স : 50 লিঙ্গ : পুরুষ	ফটো উপলব্ধ	45	WB/12/080/744508	নাম : ক্ষিতীশ গোলদার পিতার নাম: দয়াল গোলদার বাড়ির নং : n0247 বয়স : 72 লিঙ্গ : পুরুষ	ফটো উপলব্ধ
46	SSA1198951	নাম : সুমিত্রা গোলদার স্বামীর নাম: প্রীতিশ গোলদার বাড়ির নং : n0031 বয়স : 39 লিঙ্গ : মহিলা	ফটো উপলব্ধ	47	MTK2902138	নাম : প্রীতিশ গোলদার পিতার নাম: ক্ষীতিশ গোলদার বাড়ির নং : n0031 বয়স : 51 লিঙ্গ : পুরুষ	ফটো উপলব্ধ	48	WB/12/080/750207	নাম : সাগরিকা চক্রবর্তী স্বামীর নাম: নিখিল চক্রবর্তী বাড়ির নং : n0375 বয়স : 77 লিঙ্গ : মহিলা	ফটো উপলব্ধ
49	SSA2277655	নাম : নিউটন চক্রবর্তী পিতার নাম: নিখিল চক্রবর্তী বাড়ির নং : n0056 বয়স : 25 লিঙ্গ : পুরুষ	ফটো উপলব্ধ	50	SSA2179687	নাম : রূপালী চক্রবর্তী পিতার নাম: নিখিল চক্রবর্তী বাড়ির নং : n0414 বয়স : 26 লিঙ্গ : মহিলা	ফটো উপলব্ধ	51	SSA2257004	নাম : মালবিকা টিকাদার পিতার নাম: প্রশান্ত টিকাদার বাড়ির নং : এন0135 বয়স : 25 লিঙ্গ : মহিলা	ফটো উপলব্ধ
52	MTK2572535	নাম : বুমা টিকাদার স্বামীর নাম: প্রশান্ত টিকাদার বাড়ির নং : n0256 বয়স : 45 লিঙ্গ : মহিলা	ফটো উপলব্ধ	53	WB/12/080/738103	নাম : কৃষ্ণ ডাকুয়া পিতার নাম: সদানন্দ ডাকুয়া বাড়ির নং : n0125 বয়স : 59 লিঙ্গ : পুরুষ	ফটো উপলব্ধ	54	WB/12/080/738123	নাম : অঞ্জনা ডাকুয়া স্বামীর নাম: কৃষ্ণ ডাকুয়া বাড়ির নং : n0125 বয়স : 53 লিঙ্গ : মহিলা	ফটো উপলব্ধ
55	MTK2902013	নাম : মিতু ডাকুয়া পিতার নাম: কৃষ্ণ ডাকুয়া বাড়ির নং : n0125 বয়স : 40 লিঙ্গ : মহিলা	ফটো উপলব্ধ	56	SSA1690684	নাম : প্রসেনজিৎ ডাকুয়া পিতার নাম: কৃষ্ণ ডাকুয়া বাড়ির নং : n0125 বয়স : 32 লিঙ্গ : পুরুষ	ফটো উপলব্ধ	57	SSA2301190	নাম : সুদর্শন ডাকুয়া পিতার নাম: সদানন্দ ডাকুয়া বাড়ির নং : n0126 বয়স : 61 লিঙ্গ : পুরুষ	ফটো উপলব্ধ
58	MTK3008463	নাম : অঞ্জু ডাকুয়া স্বামীর নাম: সুদর্শন ডাকুয়া বাড়ির নং : শ্রীনগর বয়স : 54 লিঙ্গ : মহিলা	ফটো উপলব্ধ	59	SSA2160133	নাম : শুভ ডাকুয়া পিতার নাম: সুদর্শন ডাকুয়া বাড়ির নং : n0126 বয়স : 27 লিঙ্গ : পুরুষ	ফটো উপলব্ধ	60	SSA2068419	নাম : অদিতি তরফদার স্বামীর নাম: সুবীর তরফদার বাড়ির নং : n0022 বয়স : 30 লিঙ্গ : মহিলা	ফটো উপলব্ধ

61 নাম : অশোকা তরফদার স্বামীর নাম: শচীন তরফদার বাড়ির নং : n0022 বয়স : 52 লিঙ্গ : মহিলা	WB/12/080/738221	62 নাম : সুবীর তরফদার পিতার নাম: শচীন তরফদার বাড়ির নং : n0022 বয়স : 40 লিঙ্গ : পুরুষ	MTK2901833	63 নাম : রেনু ওরাং পিতার নাম: গ্লান ওরাং বাড়ির নং : এন0223 বয়স : 28 লিঙ্গ : মহিলা	SSA2108066
64 নাম : দেবেন্দ্রনাথ দাস পিতার নাম: পুনর্চন্দ্র দাস বাড়ির নং : n0142 বয়স : 69 লিঙ্গ : পুরুষ	WB/12/080/738075	65 নাম : গোবিন্দ দাস পিতার নাম: দেবেন্দ্রনাথ দাস বাড়ির নং : n0142 বয়স : 46 লিঙ্গ : পুরুষ	MTK1902915	66 নাম : অঞ্জলীরানী দাস স্বামীর নাম: দেবেন্দ্র দাস বাড়ির নং : n0142 বয়স : 67 লিঙ্গ : মহিলা	WB/12/080/738477
67 নাম : শঙ্করী দাস পিতার নাম: দেবেন্দ্র দাস বাড়ির নং : n0142 বয়স : 48 লিঙ্গ : মহিলা	WB/12/080/738250	68 নাম : বাথিকা দাস(বসু) স্বামীর নাম: গোবিন্দ দাস বাড়ির নং : n0142 বয়স : 29 লিঙ্গ : মহিলা	SSA1921535	69 নাম : লক্ষ্মীরানী দাস স্বামীর নাম: খগেন্দ্রনাথ দাস বাড়ির নং : n0143 বয়স : 69 লিঙ্গ : মহিলা	SSA2298859
70 নাম : কার্তিক দাস পিতার নাম: কেশবলাল দাস বাড়ির নং : n0144 বয়স : 61 লিঙ্গ : পুরুষ	SSA1205475	71 নাম : কৌতুক দাস স্বামীর নাম: কেশব দাস বাড়ির নং : n0144 বয়স : 71 লিঙ্গ : মহিলা	WB/12/080/738359	72 নাম : বাসন্তী দাস স্বামীর নাম: কার্তিক দাস বাড়ির নং : n0144 বয়স : 48 লিঙ্গ : মহিলা	MTK1902865
73 নাম : কল্যাণী দাস স্বামীর নাম: শচীন দাস বাড়ির নং : n0145 বয়স : 53 লিঙ্গ : মহিলা	WB/12/080/738249	74 নাম : মৌমিতা দাস পিতার নাম: শচীন দাস বাড়ির নং : n0145 বয়স : 34 লিঙ্গ : মহিলা	SSA1445931	75 নাম : সুমন দাস পিতার নাম: শ্যামল দাস বাড়ির নং : n0145 বয়স : 31 লিঙ্গ : পুরুষ	SSA1826445
76 নাম : আনন্দ দাস পিতার নাম: অতুল দাস বাড়ির নং : n0156 বয়স : 63 লিঙ্গ : পুরুষ	WB/12/080/738051	77 নাম : রেখা দাস স্বামীর নাম: আনন্দ দাস বাড়ির নং : n0156 বয়স : 56 লিঙ্গ : মহিলা	WB/12/080/738246	78 নাম : শংকর দাস পিতার নাম: আনন্দ দাস বাড়ির নং : n0156 বয়স : 33 লিঙ্গ : পুরুষ	SSA1544907
79 নাম : মায়াদাস স্বামীর নাম: চাঁদ দাস বাড়ির নং : n0175 বয়স : 51 লিঙ্গ : মহিলা	SSA2293348	80 নাম : সঞ্জিত দাস মায়ের নাম: মায়াদাস বাড়ির নং : n0175 বয়স : 35 লিঙ্গ : পুরুষ	SSA1544857	81 নাম : শান্ত সর্দার মায়ের নাম: সহচরী সর্দার বাড়ির নং : n0175 বয়স : 46 লিঙ্গ : পুরুষ	SSA1544873
82 নাম : মনিস দাস পিতার নাম: মনীন্দ্র দাস বাড়ির নং : n0176 বয়স : 40 লিঙ্গ : পুরুষ	SSA1544881	83 নাম : স্বপন দাস পিতার নাম: সুনীল দাস বাড়ির নং : n0343 বয়স : 61 লিঙ্গ : পুরুষ	SSA2292605	84 নাম : কৃষ্ণ দাস পিতার নাম: স্বপন দাস বাড়ির নং : n0276 বয়স : 36 লিঙ্গ : পুরুষ	SSA1327147
85 নাম : অনিতা দাস স্বামীর নাম: রঞ্জন দাস বাড়ির নং : n0179 বয়স : 53 লিঙ্গ : মহিলা	SSA2293355	86 নাম : রঞ্জন দাস পিতার নাম: রাজেন্দ্রী দাস বাড়ির নং : n0179 বয়স : 57 লিঙ্গ : পুরুষ	SSA2290856	87 নাম : কার্তিক দাস পিতার নাম: স্বপন দাস বাড়ির নং : n0178 বয়স : 34 লিঙ্গ : পুরুষ	SSA1445709
88 নাম : রাজকুমারী দাস স্বামীর নাম: স্বপন দাস বাড়ির নং : n0178 বয়স : 53 লিঙ্গ : মহিলা	SSA2289262	89 নাম : বিপুল দাস পিতার নাম: তপন দাস বাড়ির নং : n0178 বয়স : 32 লিঙ্গ : পুরুষ	SSA1690650	90 নাম : সন্ধ্যা দাস স্বামীর নাম: তপন দাস বাড়ির নং : n0178 বয়স : 51 লিঙ্গ : মহিলা	SSA2309938

91	SSA1544956	নাম : মনোরঞ্জন দাস পিতার নাম: মনীন্দ্র দাস বাড়ির নং : এন0176 বয়স : 37 লিঙ্গ : পুরুষ	ফটো উপলব্ধ	92	SSA2328748	নাম : সুজলা দাস বিশ্বাস স্বামীর নাম: শ্যামল দাস বাড়ির নং : n0145 বয়স : 52 লিঙ্গ : মহিলা	ফটো উপলব্ধ	93	SSA2160109	নাম : তনু দাস পিতার নাম: তপন দাস বাড়ির নং : n0178 বয়স : 29 লিঙ্গ : পুরুষ	ফটো উপলব্ধ
94	NRC1733658	নাম : পাপিয়া দাস স্বামীর নাম: শংকর দাস বাড়ির নং : n0409 বয়স : 28 লিঙ্গ : মহিলা	ফটো উপলব্ধ	95	SSA2257087	নাম : বিশাল কুমার দাস পিতার নাম: কার্তিক দাস বাড়ির নং : এন0144 বয়স : 27 লিঙ্গ : পুরুষ	ফটো উপলব্ধ	96	SSA2841690	নাম : রাহুল দাস পিতার নাম: কার্তিক দাস বাড়ির নং : এন0144 বয়স : 20 লিঙ্গ : পুরুষ	ফটো উপলব্ধ
97	SSA2179547	নাম : সরজিৎ ঋষিদাস পিতার নাম: মদন মোহন ঋষিদাস বাড়ির নং : n0397 বয়স : 34 লিঙ্গ : পুরুষ	ফটো উপলব্ধ	98	SSA1690783	নাম : সুস্মিতা দাস পিতার নাম: শচীন দাস বাড়ির নং : n0145 বয়স : 31 লিঙ্গ : মহিলা	ফটো উপলব্ধ	99	SSA2361566	নাম : কাননবালা দাস স্বামীর নাম: সুরঞ্জন দাস বাড়ির নং : n0264 বয়স : 53 লিঙ্গ : মহিলা	ফটো উপলব্ধ
100	SSA1445816	নাম : গোবিন্দ দাস পিতার নাম: অভুল দাস বাড়ির নং : n0179 বয়স : 53 লিঙ্গ : পুরুষ	ফটো উপলব্ধ	101	SSA1921634	নাম : গোপাল দাস পিতার নাম: রঞ্জন দাস বাড়ির নং : n0179 বয়স : 31 লিঙ্গ : পুরুষ	ফটো উপলব্ধ	102	SSA2584092	নাম : রাজ মজুমদার অন্যান্য: মোমিতা দাস বাড়ির নং : 001 বয়স : 44 লিঙ্গ : পুরুষ	ফটো উপলব্ধ
103	SSA2778538	নাম : কনিকা ঋষি দাস স্বামীর নাম: সরজিৎ ঋষি দাস বাড়ির নং : এন0397 বয়স : 58 লিঙ্গ : মহিলা	ফটো উপলব্ধ	104	SSA2179570	নাম : টুম্পা দাস মজুমদার স্বামীর নাম: গোপাল দাস বাড়ির নং : n0400 বয়স : 30 লিঙ্গ : মহিলা	ফটো উপলব্ধ	105	MTK3335825	নাম : সুপ্রীতি দাস(সরকার) স্বামীর নাম: দুলাল সরকার বাড়ির নং : n0377 বয়স : 36 লিঙ্গ : মহিলা	ফটো উপলব্ধ
Q 106	SSA2388924	নাম : বালক দাসী সর্দার স্বামীর নাম: বীরেন সর্দার বাড়ির নং : বয়স : 66 লিঙ্গ : মহিলা	ফটো উপলব্ধ	107	SSA2257228	নাম : বিশ্বজিৎ দেব পিতার নাম: বিশ্বনাথ দেব বাড়ির নং : এন0017 বয়স : 26 লিঙ্গ : পুরুষ	ফটো উপলব্ধ	108	SSA2160067	নাম : প্রীতম দেব পিতার নাম: নিখিল দেব বাড়ির নং : n0017 বয়স : 29 লিঙ্গ : পুরুষ	ফটো উপলব্ধ
109	MTK0006858	নাম : দিল্লী দেব(নন্দী মজুমদার) স্বামীর নাম: বিশ্বনাথ দেব বাড়ির নং : n0017 বয়স : 54 লিঙ্গ : মহিলা	ফটো উপলব্ধ	110	WB/12/080/738671	নাম : বিশ্বনাথ দেব পিতার নাম: অনুকুল দেব বাড়ির নং : n0017 বয়স : 59 লিঙ্গ : পুরুষ	ফটো উপলব্ধ	111	SSA1544899	নাম : রিতম দেব পিতার নাম: নিখিল দেব বাড়ির নং : n0017 বয়স : 35 লিঙ্গ : পুরুষ	ফটো উপলব্ধ
112	MTK2900702	নাম : জয়ন্তী দেব স্বামীর নাম: নিখিল দেব বাড়ির নং : n0017 বয়স : 57 লিঙ্গ : মহিলা	ফটো উপলব্ধ	113	MTK2900694	নাম : নিখিল দেব পিতার নাম: অনুকুল দেব বাড়ির নং : n0017 বয়স : 61 লিঙ্গ : পুরুষ	ফটো উপলব্ধ	114	SSA2815546	নাম : নন্দিতা বালা দেব স্বামীর নাম: প্রীতম দেব বাড়ির নং : এন0017 বয়স : 27 লিঙ্গ : মহিলা	ফটো উপলব্ধ
115	MTK3008422	নাম : শান্তনু দেব পিতার নাম: সুনীল দেব বাড়ির নং : n0016 বয়স : 38 লিঙ্গ : পুরুষ	ফটো উপলব্ধ	116	WB/12/080/738265	নাম : লক্ষী দেব স্বামীর নাম: সুনীল দেব বাড়ির নং : n0016 বয়স : 57 লিঙ্গ : মহিলা	ফটো উপলব্ধ	117	SSA2465466	নাম : মানবী দেব পিতার নাম: অনুকুল দেব বাড়ির নং : n0078 বয়স : 56 লিঙ্গ : মহিলা	ফটো উপলব্ধ
118	SSA2720126	নাম : বেনু দেবনাথ পিতার নাম: মদন মহান দেবনাথ বাড়ির নং : n0021 বয়স : 55 লিঙ্গ : পুরুষ	ফটো উপলব্ধ	119	MTK1990910	নাম : জয়শ্রী দেবনাথ স্বামীর নাম: কানু দেবনাথ বাড়ির নং : n0021 বয়স : 53 লিঙ্গ : মহিলা	ফটো উপলব্ধ	120	SSA1545268	নাম : বরুণ দেবনাথ পিতার নাম: বেনু দেবনাথ বাড়ির নং : n0021 বয়স : 32 লিঙ্গ : পুরুষ	ফটো উপলব্ধ

বিধানসভা নির্বাচনক্ষেত্রের নং, নাম : 91-চাকদহ
ভাগ নং, নাম : 1-শ্রীরামপুর

121	WB/12/080/738335	নাম : অর্পনা দেবনাথ স্বামীর নাম: বেনু দেবনাথ বাড়ির নং : n0021 বয়স : 54 লিঙ্গ : মহিলা	ফটো উপলব্ধ	122	SSA2179604	নাম : সংগীতা দেবনাথ পিতার নাম: কানু দেবনাথ বাড়ির নং : n0403 বয়স : 27 লিঙ্গ : মহিলা	ফটো উপলব্ধ	123	SSA2277663	নাম : কুশানু দেবনাথ পিতার নাম: কানু দেবনাথ বাড়ির নং : এন0021 বয়স : 25 লিঙ্গ : পুরুষ	ফটো উপলব্ধ
124	ILJ1662832	নাম : কুম্পা দেবনাথ স্বামীর নাম: ভানু গোপাল দেবনাথ বাড়ির নং : n0394 বয়স : 37 লিঙ্গ : মহিলা	ফটো উপলব্ধ	125	DLR2400745	নাম : ভানু গোপাল দেবনাথ পিতার নাম: মদন মোহন দেবনাথ বাড়ির নং : n0393 বয়স : 49 লিঙ্গ : পুরুষ	ফটো উপলব্ধ	126	SSA1690692	নাম : তরুণ দেবনাথ পিতার নাম: বেনু দেবনাথ বাড়ির নং : n0021 বয়স : 31 লিঙ্গ : পুরুষ	ফটো উপলব্ধ
127	WB/12/080/744454	নাম : সমীর পোদ্দার পিতার নাম: হারাধন পোদ্দার বাড়ির নং : n0367 বয়স : 58 লিঙ্গ : পুরুষ	ফটো উপলব্ধ	128	MTK2904639	নাম : সাথী পোদ্দার স্বামীর নাম: সমীর পোদ্দার বাড়ির নং : n0368 বয়স : 41 লিঙ্গ : মহিলা	ফটো উপলব্ধ	129	HCL1543677	নাম : বিতীষা পোদ্দার(বিশ্বাস) স্বামীর নাম: অসীম কুমার পোদ্দার বাড়ির নং : n0107 বয়স : 43 লিঙ্গ : মহিলা	ফটো উপলব্ধ
130	SSA2752384	নাম : কৌশিক পোদ্দার পিতার নাম: সমীর পোদ্দার বাড়ির নং : এন0367 বয়স : 21 লিঙ্গ : পুরুষ	ফটো উপলব্ধ	131	SSA2650232	নাম : অসীম কুমার পোদ্দার পিতার নাম: অনন্ত পোদ্দার বাড়ির নং : n0107 বয়স : 56 লিঙ্গ : পুরুষ	ফটো উপলব্ধ	132	SSA2388239	নাম : বিকাশ পোদ্দার পিতার নাম: রসময় পোদ্দার বাড়ির নং : n0106 বয়স : 66 লিঙ্গ : পুরুষ	ফটো উপলব্ধ
133	SSA2499168	নাম : মৌবনী পোদ্দার পিতার নাম: মনোজ পোদ্দার বাড়ির নং : n0106 বয়স : 25 লিঙ্গ : মহিলা	ফটো উপলব্ধ	134	SSA2499416	নাম : তিথি পোদ্দার পিতার নাম: বিকাশ পোদ্দার বাড়ির নং : n0106 বয়স : 24 লিঙ্গ : মহিলা	ফটো উপলব্ধ	135	SSA1690486	নাম : শিখা পোদ্দার স্বামীর নাম: বিকাশ পোদ্দার বাড়ির নং : n0106 বয়স : 43 লিঙ্গ : মহিলা	ফটো উপলব্ধ
136	SSA2068427	নাম : রজত পোদ্দার পিতার নাম: রনেন্দ্রনাথ পোদ্দার বাড়ির নং : n0106 বয়স : 28 লিঙ্গ : পুরুষ	ফটো উপলব্ধ	137	SSA1199033	নাম : মঞ্জু পোদ্দার স্বামীর নাম: অমিতোষ পোদ্দার বাড়ির নং : n0107 বয়স : 35 লিঙ্গ : মহিলা	ফটো উপলব্ধ	138	WB/12/080/738192	নাম : অমিতোষ পোদ্দার পিতার নাম: অনন্ত পোদ্দার বাড়ির নং : n0107 বয়স : 54 লিঙ্গ : পুরুষ	ফটো উপলব্ধ
139	WB/12/080/738155	নাম : মানো পোদ্দার স্বামীর নাম: অনন্ত পোদ্দার বাড়ির নং : n0107 বয়স : 81 লিঙ্গ : মহিলা	ফটো উপলব্ধ	140	SSA2828804	নাম : অক্ষয় পোদ্দার পিতার নাম: অমিতোষ পোদ্দার বাড়ির নং : এন0107 বয়স : 21 লিঙ্গ : পুরুষ	ফটো উপলব্ধ	141	SSA1327253	নাম : মানস পোদ্দার পিতার নাম: মনোজ পোদ্দার বাড়ির নং : n0106 বয়স : 35 লিঙ্গ : পুরুষ	ফটো উপলব্ধ
142	WB/12/080/738145	নাম : মনিমালা পোদ্দার স্বামীর নাম: মনোজ পোদ্দার বাড়ির নং : n0106 বয়স : 56 লিঙ্গ : মহিলা	ফটো উপলব্ধ	143	MTK1990472	নাম : মিনতী পোদ্দার স্বামীর নাম: রনেন্দ্রনাথ পোদ্দার বাড়ির নং : n0106 বয়স : 49 লিঙ্গ : মহিলা	ফটো উপলব্ধ	144	WB/12/080/738042	নাম : রনেন্দ্রনাথ পোদ্দার পিতার নাম: অমরেন্দ্রনাথ পোদ্দার বাড়ির নং : n0106 বয়স : 63 লিঙ্গ : পুরুষ	ফটো উপলব্ধ
145	WB/12/080/738384	নাম : বীণাপানি পোদ্দার স্বামীর নাম: রসময় পোদ্দার বাড়ির নং : n0106 বয়স : 86 লিঙ্গ : মহিলা	ফটো উপলব্ধ	146	SSA1326917	নাম : অভিজিৎ বর পিতার নাম: অনিল বর বাড়ির নং : n0137 বয়স : 34 লিঙ্গ : পুরুষ	ফটো উপলব্ধ	147	MTK2902021	নাম : অমিত বর পিতার নাম: অনিল বর বাড়ির নং : n0137 বয়স : 39 লিঙ্গ : পুরুষ	ফটো উপলব্ধ
148	WB/12/080/738040	নাম : আরতি বর স্বামীর নাম: অনিল বর বাড়ির নং : n0137 বয়স : 66 লিঙ্গ : মহিলা	ফটো উপলব্ধ	149	SSA1823145	নাম : সরস্বতী বর বালা স্বামীর নাম: অভিজিৎ বর বাড়ির নং : এন0137 বয়স : 31 লিঙ্গ : মহিলা	ফটো উপলব্ধ	150	MTK3336526	নাম : বিদীপ্তা বসু পিতার নাম: বিকাশ চন্দ্র বসু বাড়ির নং : n0019 বয়স : 36 লিঙ্গ : মহিলা	ফটো উপলব্ধ

151 নাম : বিদিশা বসু পিতার নাম: বিকাশ চন্দ্র বসু বাড়ির নং : n0019 বয়স : 37 লিঙ্গ : মহিলা	MTK3336534 ফটো উপলব্ধ	152 নাম : বিকাশচন্দ্র বসু পিতার নাম: ব্রজেন্দ্রনাথ বসু বাড়ির নং : n0019 বয়স : 66 লিঙ্গ : পুরুষ	WB/12/080/738064 ফটো উপলব্ধ	153 নাম : বিজেতা বসু পিতার নাম: বিকাশ চন্দ্র বসু বাড়ির নং : n0019 বয়স : 28 লিঙ্গ : মহিলা	SSA2068468 ফটো উপলব্ধ
154 নাম : অনুরাধা বসু স্বামীর নাম: বিকাশ চন্দ্র বসু বাড়ির নং : n0019 বয়স : 51 লিঙ্গ : মহিলা	WB/12/080/738098 ফটো উপলব্ধ	155 নাম : শ্রাবনী বাইন স্বামীর নাম: তাপস কুমার বাইন বাড়ির নং : n0149 বয়স : 37 লিঙ্গ : মহিলা	MTK3230349 ফটো উপলব্ধ	156 নাম : প্রিয়ন্তর বাইন পিতার নাম: প্রসুন বাইন বাড়ির নং : n0149 বয়স : 29 লিঙ্গ : পুরুষ	SSA2068237 ফটো উপলব্ধ
157 নাম : নিতা রানী বাইন স্বামীর নাম: রমেশকান্তি বাইন বাড়ির নং : n0032 বয়স : 64 লিঙ্গ : মহিলা	SSA2293959 ফটো উপলব্ধ	158 নাম : শ্রীমতী কুমা রানি হীরা স্বামীর নাম: রবীন্দ্রনাথ হীরা বাড়ির নং : n0032 বয়স : 46 লিঙ্গ : মহিলা	MTK2572600 ফটো উপলব্ধ	159 নাম : সৈকত বাইন পিতার নাম: মনীষ বাইন বাড়ির নং : n0149 বয়স : 35 লিঙ্গ : পুরুষ	SSA1327212 ফটো উপলব্ধ
160 নাম : মনীষচন্দ্র বাইন পিতার নাম: অনিল বাইন বাড়ির নং : n0149 বয়স : 60 লিঙ্গ : পুরুষ	SSA2392140 ফটো উপলব্ধ	161 নাম : দিপালী বাইন স্বামীর নাম: মনীষচন্দ্র বাইন বাড়ির নং : n0149 বয়স : 51 লিঙ্গ : মহিলা	SSA2392173 ফটো উপলব্ধ	162 নাম : সৌভিক বাইন পিতার নাম: মনীষ বাইন বাড়ির নং : n0149 বয়স : 28 লিঙ্গ : পুরুষ	SSA2068096 ফটো উপলব্ধ
163 নাম : সাগর বাইন পিতার নাম: মনীষ বাইন বাড়ির নং : n0149 বয়স : 38 লিঙ্গ : পুরুষ	MTK3230430 ফটো উপলব্ধ	164 নাম : দিপালী বাইন স্বামীর নাম: সৌমেন বাইন বাড়ির নং : n0138 বয়স : 58 লিঙ্গ : মহিলা	WB/12/080/738240 ফটো উপলব্ধ	165 নাম : সৌমেন বাইন পিতার নাম: মনোরঞ্জন বাইন বাড়ির নং : n0138 বয়স : 66 লিঙ্গ : পুরুষ	WB/12/080/738200 ফটো উপলব্ধ
166 নাম : জয়ন্তী বাইন স্বামীর নাম: প্রসুন বাইন বাড়ির নং : n0149 বয়স : 44 লিঙ্গ : মহিলা	WB/11/075/558724 ফটো উপলব্ধ	167 নাম : তাপস কুমার বাইন পিতার নাম: অনিল বাইন বাড়ির নং : n0149 বয়স : 53 লিঙ্গ : পুরুষ	SSA2839892 ফটো উপলব্ধ	168 নাম : প্রসুন বাইন পিতার নাম: অনিল বাইন বাড়ির নং : n0149 বয়স : 56 লিঙ্গ : পুরুষ	WB/12/080/738104 ফটো উপলব্ধ
169 নাম : নীলিমা বাইন স্বামীর নাম: অনিলচন্দ্র বাইন বাড়ির নং : n0149 বয়স : 81 লিঙ্গ : মহিলা	WB/12/080/738340 ফটো উপলব্ধ	170 নাম : শুভংকর বাইন পিতার নাম: সৌমেন বাইন বাড়ির নং : n0138 বয়স : 35 লিঙ্গ : পুরুষ	MTK3008380 ফটো উপলব্ধ	171 নাম : পলাশ বাড়ই পিতার নাম: সন্তোষ বাড়ই বাড়ির নং : n0301 বয়স : 30 লিঙ্গ : পুরুষ	SSA1826205 ফটো উপলব্ধ
172 নাম : টগরী বাড়ই(সরকার) স্বামীর নাম: সন্তোষ কুমার বাড়ই বাড়ির নং : n0301 বয়স : 38 লিঙ্গ : মহিলা	SSA2160141 ফটো উপলব্ধ	173 নাম : বৃষ্টি বাড়ই পিতার নাম: সন্তোষ বাড়ই বাড়ির নং : n0301 বয়স : 24 লিঙ্গ : মহিলা	SSA2499093 ফটো উপলব্ধ	174 নাম : সন্তোষ কুমার বাড়ই পিতার নাম: সন্তোষ বাড়ই বাড়ির নং : n0301 বয়স : 50 লিঙ্গ : পুরুষ	SSA1544733 ফটো উপলব্ধ
175 নাম : সবিতা বাড়ই স্বামীর নাম: সন্তোষ বাড়ই বাড়ির নং : n0287 বয়স : 44 লিঙ্গ : মহিলা	SSA2160125 ফটো উপলব্ধ	176 নাম : সীমা রানী বাড়ই স্বামীর নাম: মনোরঞ্জন বাড়ই বাড়ির নং : n0287 বয়স : 43 লিঙ্গ : মহিলা	SSA1327220 ফটো উপলব্ধ	177 নাম : মনোরঞ্জন বাড়ই পিতার নাম: ইন্দির বাড়ই বাড়ির নং : n0287 বয়স : 52 লিঙ্গ : পুরুষ	SSA1844497 ফটো উপলব্ধ
178 নাম : নীলরতন বাড়ই পিতার নাম: মনোরঞ্জন বাড়ই বাড়ির নং : n0287 বয়স : 29 লিঙ্গ : পুরুষ	SSA1921642 ফটো উপলব্ধ	179 নাম : কাকলী বালা স্বামীর নাম: অমিতোষ বালা বাড়ির নং : n0146 বয়স : 37 লিঙ্গ : মহিলা	SSA1327204 ফটো উপলব্ধ	180 নাম : নিলীমা বালা স্বামীর নাম: অনুপ বালা বাড়ির নং : n0146 বয়স : 34 লিঙ্গ : মহিলা	SSA1545045 ফটো উপলব্ধ

181	WB/12/080/738136	নাম : নমিতা বাল্লা স্বামীর নাম: মনোতোষ বাল্লা বাড়ির নং : n0146 বয়স : 51 লিঙ্গ : মহিলা	ফটো উপলব্ধ	182	MTK2900751	নাম : অমিতোষ বাল্লা পিতার নাম: মনোতোষ বাল্লা বাড়ির নং : n0146 বয়স : 41 লিঙ্গ : পুরুষ	ফটো উপলব্ধ	183	MTK3008182	নাম : রত্না বাল্লা স্বামীর নাম: সুশান্ত বাল্লা বাড়ির নং : এন0589 বয়স : 39 লিঙ্গ : মহিলা	ফটো উপলব্ধ
184	MTK2901890	নাম : অনুপ বাল্লা পিতার নাম: মনোতোষ বাল্লা বাড়ির নং : n0146 বয়স : 38 লিঙ্গ : পুরুষ	ফটো উপলব্ধ	185	SSA2448728	নাম : রূপসী বাল্লা স্বামীর নাম: মনোতোষ বাল্লা বাড়ির নং : n0146 বয়স : 75 লিঙ্গ : মহিলা	ফটো উপলব্ধ	186	HCL3798014	নাম : সুশান্ত বাল্লা পিতার নাম: মনোতোষ বাল্লা বাড়ির নং : এন0589 বয়স : 45 লিঙ্গ : পুরুষ	ফটো উপলব্ধ
187	SSA2831055	নাম : ইন্দ্রজিৎ বাল্লা পিতার নাম: সুশান্ত বাল্লা বাড়ির নং : এন0589 বয়স : 20 লিঙ্গ : পুরুষ	ফটো উপলব্ধ	188	SSA2422616	নাম : নারায়ন বিশ্বাস পিতার নাম: বলরাম বিশ্বাস বাড়ির নং : n0104 বয়স : 66 লিঙ্গ : পুরুষ	ফটো উপলব্ধ	189	SSA2068161	নাম : রমেশচন্দ্র বিশ্বাস পিতার নাম: রমেশচন্দ্র বিশ্বাস বাড়ির নং : n0357 বয়স : 68 লিঙ্গ : পুরুষ	ফটো উপলব্ধ
190	SSA2410983	নাম : অঞ্জলী বিশ্বাস স্বামীর নাম: খোকন বিশ্বাস বাড়ির নং : n0182 বয়স : 50 লিঙ্গ : মহিলা	ফটো উপলব্ধ	191	SSA1137256	নাম : শিখা মৈত্র স্বামীর নাম: হরিনারায়ন মৈত্র বাড়ির নং : n0010 বয়স : 45 লিঙ্গ : মহিলা	ফটো উপলব্ধ	192	MTK2901916	নাম : সুজিত বিশ্বাস পিতার নাম: সুকুমার বিশ্বাস বাড়ির নং : n0161 বয়স : 40 লিঙ্গ : পুরুষ	ফটো উপলব্ধ
193	MTK1902584	নাম : শিপ্রা বিশ্বাস পিতার নাম: মণীমোহন বিশ্বাস বাড়ির নং : n0181 বয়স : 42 লিঙ্গ : মহিলা	ফটো উপলব্ধ	194	SSA2583870	নাম : মৌমিতা বিশ্বাস পিতার নাম: শ্যামল বিশ্বাস বাড়ির নং : এন0130 বয়স : 24 লিঙ্গ : মহিলা	ফটো উপলব্ধ	195	MTK2572709	নাম : বিধান বিশ্বাস পিতার নাম: মুক্তি বিশ্বাস বাড়ির নং : n0136 বয়স : 44 লিঙ্গ : পুরুষ	ফটো উপলব্ধ
196	SSA2647378	নাম : শবনম মৈত্র পিতার নাম: হরি নারায়ণ মৈত্র বাড়ির নং : এন0010 বয়স : 23 লিঙ্গ : মহিলা	ফটো উপলব্ধ	197	SSA1690668	নাম : সুদীপ বিশ্বাস পিতার নাম: সুবোধ বিশ্বাস বাড়ির নং : নং 118 বয়স : 32 লিঙ্গ : পুরুষ	ফটো উপলব্ধ	198	SSA2672236	নাম : আশিক বিশ্বাস পিতার নাম: বিহার বিশ্বাস বাড়ির নং : এন0418 বয়স : 22 লিঙ্গ : পুরুষ	ফটো উপলব্ধ
199	SSA2499531	নাম : রাজীব বিশ্বাস পিতার নাম: রতিকান্ত বিশ্বাস বাড়ির নং : n0168 বয়স : 25 লিঙ্গ : পুরুষ	ফটো উপলব্ধ	200	UQX2032035	নাম : ক্ষমা বিশ্বাস স্বামীর নাম: দীপঙ্কর বিশ্বাস বাড়ির নং : এন0121 বয়স : 28 লিঙ্গ : মহিলা	ফটো উপলব্ধ	201	SSA2583896	নাম : দীপা বৈদ্য স্বামীর নাম: স্বপ্না বৈদ্য বাড়ির নং : এন0096 বয়স : 23 লিঙ্গ : মহিলা	ফটো উপলব্ধ
202	MTK1990126	নাম : অমলারাণী বাল্লা স্বামীর নাম: লক্ষ্মী নারায়ণ বাল্লা বাড়ির নং : n0010 বয়স : 60 লিঙ্গ : মহিলা	ফটো উপলব্ধ	203	SSA1984764	নাম : দীপঙ্কর বিশ্বাস পিতার নাম: দিলীপ বিশ্বাস বাড়ির নং : n0108 বয়স : 47 লিঙ্গ : পুরুষ	ফটো উপলব্ধ	204	MTK1903194	নাম : রীতা বিশ্বাস স্বামীর নাম: দীপঙ্কর বিশ্বাস বাড়ির নং : n0108 বয়স : 39 লিঙ্গ : মহিলা	ফটো উপলব্ধ
205	MTK3008430	নাম : মিল্টন বিশ্বাস পিতার নাম: মনিমোহন বিশ্বাস বাড়ির নং : n0181 বয়স : 38 লিঙ্গ : পুরুষ	ফটো উপলব্ধ	206	SSA2289353	নাম : প্রদীপ বিশ্বাস পিতার নাম: প্রভুল বিশ্বাস বাড়ির নং : n0111 বয়স : 45 লিঙ্গ : পুরুষ	ফটো উপলব্ধ	207	SSA2351195	নাম : সুকুমার বিশ্বাস পিতার নাম: সন্ন্যাসী বিশ্বাস বাড়ির নং : n0354 বয়স : 67 লিঙ্গ : পুরুষ	ফটো উপলব্ধ
208	WB/12/080/738454	নাম : প্রবীর বিশ্বাস পিতার নাম: প্রভুল বিশ্বাস বাড়ির নং : n0111 বয়স : 50 লিঙ্গ : পুরুষ	ফটো উপলব্ধ	209	MTK1991314	নাম : বাসন্তী বিশ্বাস স্বামীর নাম: প্রবীর বিশ্বাস বাড়ির নং : n0111 বয়স : 47 লিঙ্গ : মহিলা	ফটো উপলব্ধ	210	SSA1545144	নাম : সন্দীপ বাল্লা পিতার নাম: লক্ষ্মীনারায়ন বাল্লা বাড়ির নং : n0010 বয়স : 33 লিঙ্গ : পুরুষ	ফটো উপলব্ধ

বিধানসভা নির্বাচনক্ষেত্রের নং, নাম : 91-চাকদহ
ভাগ নং, নাম : 1-শ্রীরামপুর

211 নাম : প্রিয়া বিশ্বাস(হালদার) স্বামীর নাম: শান্ত বিশ্বাস বাড়ির নং : এন0027 বয়স : 31 লিঙ্গ : মহিলা	SSA1690189 ফটো উপলব্ধ	212 নাম : আরতি বিশ্বাস স্বামীর নাম: পাগল বিশ্বাস বাড়ির নং : n0027 বয়স : 61 লিঙ্গ : মহিলা	SSA2349215 ফটো উপলব্ধ	213 নাম : পাগল বিশ্বাস পিতার নাম: যোগেন্দ্র বিশ্বাস বাড়ির নং : n0027 বয়স : 73 লিঙ্গ : পুরুষ	SSA2362697 ফটো উপলব্ধ
214 নাম : সুনিত বিশ্বাস স্বামীর নাম: কান্তীকচন্দ্র বিশ্বাস বাড়ির নং : n0172 বয়স : 81 লিঙ্গ : মহিলা	SSA2372654 ফটো উপলব্ধ	215 নাম : তপন বিশ্বাস পিতার নাম: রঞ্জিত বিশ্বাস বাড়ির নং : নং345 বয়স : 53 লিঙ্গ : পুরুষ	SSA2584100 ফটো উপলব্ধ	216 নাম : শিখা কীর্তিনীয়া স্বামীর নাম: শিভিদি কীর্তিনীয়া বাড়ির নং : এন0122 বয়স : 46 লিঙ্গ : মহিলা	SSA2584118 ফটো উপলব্ধ
217 নাম : তাপস বিশ্বাস পিতার নাম: তরুন বিশ্বাস বাড়ির নং : এন0028 বয়স : 25 লিঙ্গ : পুরুষ	SSA2583961 ফটো উপলব্ধ	218 নাম : নিহার বিশ্বাস পিতার নাম: নরেশ বিশ্বাস বাড়ির নং : n0418 বয়স : 48 লিঙ্গ : পুরুষ	SSA2179729 ফটো উপলব্ধ	219 নাম : কবিতা বিশ্বাস স্বামীর নাম: নিহার বিশ্বাস বাড়ির নং : n0111 বয়স : 43 লিঙ্গ : মহিলা	SSA2068278 ফটো উপলব্ধ
220 নাম : সরমা বিশ্বাস স্বামীর নাম: সুকেশ বিশ্বাস বাড়ির নং : n0118 বয়স : 43 লিঙ্গ : মহিলা	MTK2632180 ফটো উপলব্ধ	221 নাম : আলোক বিশ্বাস পিতার নাম: অরুণ বিশ্বাস বাড়ির নং : n0273 বয়স : 25 লিঙ্গ : পুরুষ	SSA2257012 ফটো উপলব্ধ	222 নাম : লীলা মুণ্ডারী স্বামীর নাম: বিনোদ মুণ্ডারী বাড়ির নং : n0118 বয়স : 37 লিঙ্গ : মহিলা	SSA1825926 ফটো উপলব্ধ
223 নাম : সুকদেব মুন্ডারী পিতার নাম: গোকুল মুন্ডারী বাড়ির নং : n0095 বয়স : 24 লিঙ্গ : পুরুষ	SSA2499473 ফটো উপলব্ধ	224 নাম : দিব্যেন্দ্র বিশ্বাস পিতার নাম: দীপক বিশ্বাস বাড়ির নং : n0108 বয়স : 24 লিঙ্গ : পুরুষ	SSA2499309 ফটো উপলব্ধ	225 নাম : স্বপনা বৈদ্য স্বামীর নাম: স্বপন বৈদ্য বাড়ির নং : এন0096 বয়স : 43 লিঙ্গ : মহিলা	SCG0520627 ফটো উপলব্ধ
226 নাম : রবীন্দ্র নাথ বিশ্বাস পিতার নাম: রাজেন্দ্র নাথ বিশ্বাস বাড়ির নং : n0358 বয়স : 66 লিঙ্গ : পুরুষ	SSA2068179 ফটো উপলব্ধ	227 নাম : জ্যোৎস্না বিশ্বাস স্বামীর নাম: তপন বিশ্বাস বাড়ির নং : n0345 বয়স : 56 লিঙ্গ : মহিলা	SSA2460830 ফটো উপলব্ধ	228 নাম : মিনতী বিশ্বাস স্বামীর নাম: দিলীপ বিশ্বাস বাড়ির নং : n0346 বয়স : 69 লিঙ্গ : মহিলা	SSA1985076 ফটো উপলব্ধ
229 নাম : দিগন্ত বিশ্বাস পিতার নাম: মিহির রঞ্জন বিশ্বাস বাড়ির নং : n0094 বয়স : 28 লিঙ্গ : পুরুষ	SSA2068013 ফটো উপলব্ধ	230 নাম : বুলবুল বিশ্বাস পিতার নাম: সঞ্জয় বিশ্বাস বাড়ির নং : n0130 বয়স : 39 লিঙ্গ : মহিলা	MTK2901981 ফটো উপলব্ধ	231 নাম : বিদ্যুৎ কুমার বিশ্বাস পিতার নাম: অবিনাশ বিশ্বাস বাড়ির নং : n0122 বয়স : 67 লিঙ্গ : পুরুষ	SSA2413136 ফটো উপলব্ধ
232 নাম : অজয় বিশ্বাস পিতার নাম: প্রভাক বিশ্বাস বাড়ির নং : n0349 বয়স : 30 লিঙ্গ : পুরুষ	SSA2068211 ফটো উপলব্ধ	233 নাম : অরিন্দম বিশ্বাস পিতার নাম: নারায়ণ বিশ্বাস বাড়ির নং : n0104 বয়স : 30 লিঙ্গ : পুরুষ	SSA2068195 ফটো উপলব্ধ	234 নাম : খোকন বিশ্বাস পিতার নাম: দেবেন্দ্র নাথ বিশ্বাস বাড়ির নং : n0182 বয়স : 66 লিঙ্গ : পুরুষ	SSA2410991 ফটো উপলব্ধ
235 নাম : আশা বিশ্বাস স্বামীর নাম: বিনোদ বিশ্বাস বাড়ির নং : n0104 বয়স : 51 লিঙ্গ : মহিলা	SSA2413391 ফটো উপলব্ধ	236 নাম : শুনীল বিশ্বাস পিতার নাম: মহানন্দ বিশ্বাস বাড়ির নং : n0040 বয়স : 81 লিঙ্গ : পুরুষ	SSA2366748 ফটো উপলব্ধ	237 নাম : দীপালি বিশ্বাস পিতার নাম: সঞ্জল বিশ্বাস বাড়ির নং : n0426 বয়স : 37 লিঙ্গ : মহিলা	THC1143817 ফটো উপলব্ধ
238 নাম : কার্তিক চন্দ্র বিশ্বাস পিতার নাম: প্রমথ বিশ্বাস বাড়ির নং : n0427 বয়স : 53 লিঙ্গ : পুরুষ	SSA2662211 ফটো উপলব্ধ	239 নাম : রত্না বিশ্বাস পিতার নাম: কার্তিক চন্দ্র বিশ্বাস বাড়ির নং : n0428 বয়স : 42 লিঙ্গ : মহিলা	SSA2179778 ফটো উপলব্ধ	240 নাম : প্রিয়ান্বিতা বিশ্বাস স্বামীর নাম: সুজিত বিশ্বাস বাড়ির নং : n0152 বয়স : 33 লিঙ্গ : মহিলা	NHW1430321 ফটো উপলব্ধ

241 নাম : বিবেক বিশ্বাস পিতার নাম: খোকন বিশ্বাস বাড়ির নং : এন0182 বয়স : 26 লিঙ্গ : পুরুষ	SSA2257053 ফটো উপলব্ধ	242 নাম : তম্মী বিশ্বাস স্বামীর নাম: আশীষ বিশ্বাস বাড়ির নং : n0351 বয়স : 30 লিঙ্গ : মহিলা	SSA2160000 ফটো উপলব্ধ	243 নাম : প্রবীষ বিশ্বাস পিতার নাম: ইতিশদ বিশ্বাস বাড়ির নং : n0349 বয়স : 61 লিঙ্গ : পুরুষ	SSA1445675 ফটো উপলব্ধ
244 নাম : সুপর্ণা বিশ্বাস পিতার নাম: প্রবীর বিশ্বাস বাড়ির নং : এন0111 বয়স : 25 লিঙ্গ : মহিলা	SSA2257061 ফটো উপলব্ধ	245 নাম : অমিত রায় পিতার নাম: বিমল রায় বাড়ির নং : এন0278 বয়স : 27 লিঙ্গ : পুরুষ	SSA2257350 ফটো উপলব্ধ	246 নাম : সন্ধ্যা বিশ্বাস স্বামীর নাম: শ্যামল বিশ্বাস বাড়ির নং : এন0105 বয়স : 51 লিঙ্গ : মহিলা	SSA2257418 ফটো উপলব্ধ
247 নাম : প্রভাষ বিশ্বাস পিতার নাম: প্রমথ বিশ্বাস বাড়ির নং : n0099 বয়স : 48 লিঙ্গ : পুরুষ	MTK2900975 ফটো উপলব্ধ	248 নাম : বিশ্বজিৎ বিশ্বাস পিতার নাম: প্রশান্ত বিশ্বাস বাড়ির নং : এন0098 বয়স : 25 লিঙ্গ : পুরুষ	SSA2257368 ফটো উপলব্ধ	249 নাম : কল্যাণী বিশ্বাস স্বামীর নাম: অনূপ বিশ্বাস বাড়ির নং : এন0289 বয়স : 30 লিঙ্গ : মহিলা	SSA2257293 ফটো উপলব্ধ
250 নাম : সমীর মুন্ডারী পিতার নাম: গোকুল মুন্ডারী বাড়ির নং : এন0095 বয়স : 26 লিঙ্গ : পুরুষ	SSA2257079 ফটো উপলব্ধ	251 নাম : সুপ্রিয়া বিশ্বাস পিতার নাম: নীলরতন বিশ্বাস বাড়ির নং : এন0244 বয়স : 25 লিঙ্গ : মহিলা	SSA2257392 ফটো উপলব্ধ	252 নাম : মধুমিতা বিশ্বাস পিতার নাম: শ্যামল বিশ্বাস বাড়ির নং : এন0130 বয়স : 26 লিঙ্গ : মহিলা	SSA2257442 ফটো উপলব্ধ
253 নাম : বিনোদ বিশ্বাস পিতার নাম: বলরাম বিশ্বাস বাড়ির নং : n0104 বয়স : 56 লিঙ্গ : পুরুষ	SSA2391357 ফটো উপলব্ধ	254 নাম : কনিকা বিশ্বাস স্বামীর নাম: মনিমোহন বিশ্বাস বাড়ির নং : n0181 বয়স : 63 লিঙ্গ : মহিলা	SSA2360345 ফটো উপলব্ধ	255 নাম : স্বপন বিশ্বাস পিতার নাম: সুকুমার বিশ্বাস বাড়ির নং : n0161 বয়স : 42 লিঙ্গ : পুরুষ	MTK1902972 ফটো উপলব্ধ
256 নাম : শিপ্রা মৈত্র স্বামীর নাম: বিপুল মৈত্র বাড়ির নং : n0010 বয়স : 60 লিঙ্গ : মহিলা	MTK2572618 ফটো উপলব্ধ	257 নাম : শান্ত বিশ্বাস পিতার নাম: পাগল বিশ্বাস বাড়ির নং : n0027 বয়স : 41 লিঙ্গ : পুরুষ	MTK2900959 ফটো উপলব্ধ	258 নাম : হরিনারায়ন মৈত্র পিতার নাম: জ্ঞানেন্দ্র নাথ মৈত্র বাড়ির নং : n0010 বয়স : 52 লিঙ্গ : পুরুষ	MTK1903814 ফটো উপলব্ধ
259 নাম : শ্যামল বিশ্বাস পিতার নাম: হীরালাল বিশ্বাস বাড়ির নং : এন0105 বয়স : 56 লিঙ্গ : পুরুষ	SSA2257426 ফটো উপলব্ধ	260 নাম : সুভাষ চন্দ্র বিশ্বাস পিতার নাম: অবিলাশ বিশ্বাস বাড়ির নং : n0122 বয়স : 82 লিঙ্গ : পুরুষ	SSA2346625 ফটো উপলব্ধ	261 নাম : সুনীল বিশ্বাস পিতার নাম: সুভাষ বিশ্বাস বাড়ির নং : এন0160 বয়স : 25 লিঙ্গ : পুরুষ	SSA2257020 ফটো উপলব্ধ
262 নাম : সোমারানী বিশ্বাস স্বামীর নাম: শুভঙ্কর বিশ্বাস বাড়ির নং : n0388 বয়স : 29 লিঙ্গ : মহিলা	WKM1780014 ফটো উপলব্ধ	263 নাম : অনিতা বিশ্বাস স্বামীর নাম: অলোক বিশ্বাস বাড়ির নং : n0105 বয়স : 41 লিঙ্গ : মহিলা	SSA2068245 ফটো উপলব্ধ	264 নাম : সুবীর বিশ্বাস পিতার নাম: সুভাষ বিশ্বাস বাড়ির নং : n0160 বয়স : 27 লিঙ্গ : পুরুষ	SSA2160224 ফটো উপলব্ধ
265 নাম : প্রীতি বিশ্বাস পিতার নাম: তরুন বিশ্বাস বাড়ির নং : n0028 বয়স : 28 লিঙ্গ : মহিলা	SSA2068047 ফটো উপলব্ধ	266 নাম : চন্দনা বিশ্বাস স্বামীর নাম: আশীষ বিশ্বাস বাড়ির নং : n0122 বয়স : 48 লিঙ্গ : মহিলা	SSA1825876 ফটো উপলব্ধ	267 নাম : শঙ্কর বিশ্বাস পিতার নাম: সুভাষ বিশ্বাস বাড়ির নং : n0122 বয়স : 46 লিঙ্গ : পুরুষ	MTK1902956 ফটো উপলব্ধ
268 নাম : ধীরাজ বিশ্বাস পিতার নাম: সুশান্ত বিশ্বাস বাড়ির নং : n0035 বয়স : 46 লিঙ্গ : পুরুষ	MTK1903012 ফটো উপলব্ধ	269 নাম : সাথী বিশ্বাস স্বামীর নাম: প্রভাষ বিশ্বাস বাড়ির নং : n0318 বয়স : 37 লিঙ্গ : মহিলা	SSA1825991 ফটো উপলব্ধ	270 নাম : তাপসী বিশ্বাস স্বামীর নাম: বিজয় বিশ্বাস বাড়ির নং : n0356 বয়স : 33 লিঙ্গ : মহিলা	SSA1844448 ফটো উপলব্ধ

বিধানসভা নির্বাচনক্ষেত্রের নং, নাম : 91-চাকদহ
ভাগ নং, নাম : 1-শ্রীরামপুর

271	SSA2293405	ফটো উপলব্ধ	272	SSA2643583	ফটো উপলব্ধ	273	SSA1825272	ফটো উপলব্ধ
নাম : প্রতুল কুমার বিশ্বাস পিতার নাম: অমল্য রতন বিশ্বাস বাড়ির নং : n0111 বয়স : 78 লিঙ্গ : পুরুষ			নাম : বুল্টি বিশ্বাস দাস স্বামীর নাম: সুব্রত বিশ্বাস বাড়ির নং : এন0103 বয়স : 27 লিঙ্গ : মহিলা			নাম : বিজয় বিশ্বাস পিতার নাম: মধুসূদন বিশ্বাস বাড়ির নং : n0355 বয়স : 35 লিঙ্গ : পুরুষ		
274	SSA2163137	ফটো উপলব্ধ	275	SSA2649762	ফটো উপলব্ধ	Q 276	MTK2632412	ফটো উপলব্ধ
নাম : আশিষ বিশ্বাস পিতার নাম: শশীধর বিশ্বাস বাড়ির নং : n0122 বয়স : 58 লিঙ্গ : পুরুষ			নাম : রাজা বিশ্বাস পিতার নাম: রুমানী বিশ্বাস বাড়ির নং : এন0251 বয়স : 25 লিঙ্গ : পুরুষ			নাম : সুমন বিশ্বাস পিতার নাম: সুধীর বিশ্বাস বাড়ির নং : 121 সি বয়স : 36 লিঙ্গ : পুরুষ		
277	SSA1445899	ফটো উপলব্ধ	278	SSA2583995	ফটো উপলব্ধ	279	MTK2902039	ফটো উপলব্ধ
নাম : মলিনা বিশ্বাস স্বামীর নাম: সুমন বিশ্বাস বাড়ির নং : n0261 বয়স : 34 লিঙ্গ : মহিলা			নাম : তুষার বিশ্বাস পিতার নাম: তরুন বিশ্বাস বাড়ির নং : এন0028 বয়স : 25 লিঙ্গ : পুরুষ			নাম : শিলা বিশ্বাস পিতার নাম: সুভাষ চন্দ্র বিশ্বাস বাড়ির নং : n0122 বয়স : 39 লিঙ্গ : মহিলা		
280	SSA2584068	ফটো উপলব্ধ	281	SSA2749836	ফটো উপলব্ধ	282	SYF3601861	ফটো উপলব্ধ
নাম : ইন্দ্রজিৎ মৈত্র পিতার নাম: বিনয় মৈত্র বাড়ির নং : এন0010 বয়স : 24 লিঙ্গ : পুরুষ			নাম : রিমেল বিশ্বাস পিতার নাম: আশিষ বিশ্বাস বাড়ির নং : এন0122 বয়স : 21 লিঙ্গ : পুরুষ			নাম : অমিত আনন্দ টিকাদার পিতার নাম: আনন্দ টিকাদার বাড়ির নং : n0160 বয়স : 28 লিঙ্গ : পুরুষ		
283	SSA1445378	ফটো উপলব্ধ	284	SSA1205467	ফটো উপলব্ধ	285	MTK1903178	ফটো উপলব্ধ
নাম : সুবোধ বিশ্বাস পিতার নাম: উদয় বিশ্বাস বাড়ির নং : n0118 বয়স : 65 লিঙ্গ : পুরুষ			নাম : প্রশান্ত বিশ্বাস পিতার নাম: প্রশান্ত বিশ্বাস বাড়ির নং : n0274 বয়স : 36 লিঙ্গ : পুরুষ			নাম : বিশ্বজিৎ বিশ্বাস পিতার নাম: সুধেন্দু বিশ্বাস বাড়ির নং : n0120 বয়স : 46 লিঙ্গ : পুরুষ		
286	SSA1326909	ফটো উপলব্ধ	287	SSA2761310	ফটো উপলব্ধ	288	SSA2179471	ফটো উপলব্ধ
নাম : অসিম বিশ্বাস পিতার নাম: অশোক বিশ্বাস বাড়ির নং : n0029 বয়স : 35 লিঙ্গ : পুরুষ			নাম : অভিজিত বিশ্বাস পিতার নাম: প্রশান্ত বিশ্বাস বাড়ির নং : এন0098 বয়স : 21 লিঙ্গ : পুরুষ			নাম : নিউটন বিশ্বাস পিতার নাম: বিশ্বাস বিশ্বাস বাড়ির নং : n0387 বয়স : 26 লিঙ্গ : পুরুষ		
289	SSA2179455	ফটো উপলব্ধ	290	SSA2698983	ফটো উপলব্ধ	291	SSA2683571	ফটো উপলব্ধ
নাম : কুন্তল বিশ্বাস পিতার নাম: অরবিন্দ বিশ্বাস বাড়ির নং : n0385 বয়স : 26 লিঙ্গ : পুরুষ			নাম : অনীশ মৈত্র পিতার নাম: সুধাংশু মৈত্র বাড়ির নং : এন0010 বয়স : 22 লিঙ্গ : পুরুষ			নাম : সহেলী বিশ্বাস পিতার নাম: সুব্রত বিশ্বাস বাড়ির নং : নং040 বয়স : 22 লিঙ্গ : মহিলা		
292	SSA1921493	ফটো উপলব্ধ	293	SSA1545086	ফটো উপলব্ধ	294	WB/12/080/738483	ফটো উপলব্ধ
নাম : দিপ বিশ্বাস পিতার নাম: মনীষ বিশ্বাস বাড়ির নং : n0094 বয়স : 29 লিঙ্গ : পুরুষ			নাম : তুন্তি বিশ্বাস পিতার নাম: তরুন বিশ্বাস বাড়ির নং : n0028 বয়স : 34 লিঙ্গ : মহিলা			নাম : দোলা বিশ্বাস স্বামীর নাম: তরুন বিশ্বাস বাড়ির নং : n0028 বয়স : 66 লিঙ্গ : মহিলা		
295	WB/12/080/738429	ফটো উপলব্ধ	296	SSA2311736	ফটো উপলব্ধ	297	MTK2900900	ফটো উপলব্ধ
নাম : তরুন বিশ্বাস পিতার নাম: ধীরেন্দ্র বিশ্বাস বাড়ির নং : n0028 বয়স : 65 লিঙ্গ : পুরুষ			নাম : সত্যরঞ্জন বিশ্বাস পিতার নাম: যোগেন্দ্র বিশ্বাস বাড়ির নং : n0026 বয়স : 66 লিঙ্গ : পুরুষ			নাম : তন্ময় বিশ্বাস পিতার নাম: নীরদ বরন বিশ্বাস বাড়ির নং : n0025 বয়স : 41 লিঙ্গ : পুরুষ		
298	WB/12/080/738219	ফটো উপলব্ধ	299	WKM2183929	ফটো উপলব্ধ	300	SSA1690288	ফটো উপলব্ধ
নাম : গীতা বিশ্বাস স্বামীর নাম: নীরদ বরন বিশ্বাস বাড়ির নং : n0025 বয়স : 60 লিঙ্গ : মহিলা			নাম : শিল্পী সরদার স্বামীর নাম: অজয় সর্দার বাড়ির নং : এন0391 বয়স : 27 লিঙ্গ : মহিলা			নাম : কাজল বিশ্বাস পিতার নাম: মনোজ বিশ্বাস বাড়ির নং : n0014 বয়স : 34 লিঙ্গ : পুরুষ		

বিধানসভা নির্বাচনক্ষেত্রের নং, নাম : 91-চাকদহ
ভাগ নং, নাম : 1-শ্রীরামপুর

301	MTK3120201	নাম : গীতা বিশ্বাস স্বামীর নাম: মনোজ বিশ্বাস বাড়ির নং : n0014 বয়স : 57 লিঙ্গ : মহিলা	ফটো উপলব্ধ	302	MTK3120193	নাম : মনোজ বিশ্বাস পিতার নাম: ভরত বিশ্বাস বাড়ির নং : n0014 বয়স : 65 লিঙ্গ : পুরুষ	ফটো উপলব্ধ	303	SSA2857324	নাম : কৃষ্ণ বিশ্বাস পিতার নাম: রনজিত বিশ্বাস বাড়ির নং : n0118 বয়স : 53 লিঙ্গ : পুরুষ	ফটো উপলব্ধ
304	WB/12/080/738309	নাম : দীপক বিশ্বাস পিতার নাম: প্রফুল্ল বিশ্বাস বাড়ির নং : n0117 বয়স : 51 লিঙ্গ : পুরুষ	ফটো উপলব্ধ	305	WB/12/080/738211	নাম : লক্ষ্মীরানী বিশ্বাস স্বামীর নাম: প্রফুল্ল বিশ্বাস বাড়ির নং : n0117 বয়স : 71 লিঙ্গ : মহিলা	ফটো উপলব্ধ	306	MTK1903699	নাম : প্রভাস বিশ্বাস পিতার নাম: প্রতুল বিশ্বাস বাড়ির নং : n0111 বয়স : 47 লিঙ্গ : পুরুষ	ফটো উপলব্ধ
307	MTK1991306	নাম : বুলু বিশ্বাস স্বামীর নাম: প্রদীপ বিশ্বাস বাড়ির নং : n0111 বয়স : 46 লিঙ্গ : মহিলা	ফটো উপলব্ধ	308	SSA2291029	নাম : রেনুকা বিশ্বাস স্বামীর নাম: প্রতুল বিশ্বাস বাড়ির নং : n0111 বয়স : 71 লিঙ্গ : মহিলা	ফটো উপলব্ধ	309	SSA1134360	নাম : টুলু বিশ্বাস (বেরোগী) স্বামীর নাম: অপূর্বলাল বিশ্বাস বাড়ির নং : n0109 বয়স : 38 লিঙ্গ : মহিলা	ফটো উপলব্ধ
310	MTK1903392	নাম : অপূর্বলাল বিশ্বাস পিতার নাম: অসিতবরন বিশ্বাস বাড়ির নং : n0109 বয়স : 48 লিঙ্গ : পুরুষ	ফটো উপলব্ধ	311	SSA1545169	নাম : মনিকা বিশ্বাস স্বামীর নাম: দীপক বিশ্বাস বাড়ির নং : n0109 বয়স : 45 লিঙ্গ : মহিলা	ফটো উপলব্ধ	312	WB/12/080/738386	নাম : দীপক বিশ্বাস পিতার নাম: অসিত বরন বিশ্বাস বাড়ির নং : n0109 বয়স : 54 লিঙ্গ : পুরুষ	ফটো উপলব্ধ
313	WB/12/080/738646	নাম : আলোমতি বিশ্বাস স্বামীর নাম: অসিত বিশ্বাস বাড়ির নং : n0109 বয়স : 76 লিঙ্গ : মহিলা	ফটো উপলব্ধ	314	SSA1825892	নাম : বিপ্লব বিশ্বাস পিতার নাম: বিনোদ বিশ্বাস বাড়ির নং : n0104 বয়স : 31 লিঙ্গ : পুরুষ	ফটো উপলব্ধ	315	SSA2812923	নাম : বিক্রম বিশ্বাস পিতার নাম: বিনোদ বিশ্বাস বাড়ির নং : এন0104 বয়স : 20 লিঙ্গ : পুরুষ	ফটো উপলব্ধ
316	SSA1690569	নাম : সুরত বিশ্বাস পিতার নাম: সমর বিশ্বাস বাড়ির নং : n0103 বয়স : 33 লিঙ্গ : পুরুষ	ফটো উপলব্ধ	317	SSA1327196	নাম : প্রতিমা বিশ্বাস(দাস) স্বামীর নাম: সুখেন বিশ্বাস বাড়ির নং : n0103 বয়স : 39 লিঙ্গ : মহিলা	ফটো উপলব্ধ	318	MTK3008414	নাম : সুখেন বিশ্বাস পিতার নাম: সমর বিশ্বাস বাড়ির নং : n0103 বয়স : 39 লিঙ্গ : পুরুষ	ফটো উপলব্ধ
319	WB/12/080/747423	নাম : সবিতা বিশ্বাস স্বামীর নাম: সমর বিশ্বাস বাড়ির নং : n0103 বয়স : 44 লিঙ্গ : মহিলা	ফটো উপলব্ধ	320	GQL2790194	নাম : অঞ্জলী বিশ্বাস স্বামীর নাম: শ্রীবাস বিশ্বাস বাড়ির নং : n0102 বয়স : 43 লিঙ্গ : মহিলা	ফটো উপলব্ধ	321	WB/12/080/744494	নাম : শ্রীবাস বিশ্বাস পিতার নাম: নারাদ বিশ্বাস বাড়ির নং : n0102 বয়স : 53 লিঙ্গ : পুরুষ	ফটো উপলব্ধ
322	MTK3008489	নাম : বিভাষ বিশ্বাস পিতার নাম: নারদ বিশ্বাস বাড়ির নং : n0102 বয়স : 39 লিঙ্গ : পুরুষ	ফটো উপলব্ধ	323	WB/12/080/744412	নাম : ডলি বিশ্বাস স্বামীর নাম: নারদ বিশ্বাস বাড়ির নং : n0102 বয়স : 63 লিঙ্গ : মহিলা	ফটো উপলব্ধ	324	WB/12/080/744416	নাম : নারদ বিশ্বাস পিতার নাম: নারায়ন বিশ্বাস বাড়ির নং : n0102 বয়স : 68 লিঙ্গ : পুরুষ	ফটো উপলব্ধ
325	SSA2829539	নাম : সুমন বিশ্বাস পিতার নাম: শ্রীবাস বিশ্বাস বাড়ির নং : এন0102 বয়স : 20 লিঙ্গ : পুরুষ	ফটো উপলব্ধ	326	SSA1327238	নাম : স্বর্নময়ী মৈত্র(মণ্ডল) স্বামীর নাম: সুধাংশু মৈত্র বাড়ির নং : n0010 বয়স : 43 লিঙ্গ : মহিলা	ফটো উপলব্ধ	327	MTK1902709	নাম : সুধাংশু মৈত্র পিতার নাম: জ্ঞানেন্দ্র নাথ মৈত্র বাড়ির নং : n0010 বয়স : 52 লিঙ্গ : পুরুষ	ফটো উপলব্ধ
328	SSA1690452	নাম : উন্নতি বিশ্বাস মায়ের নাম: মহারানী বিশ্বাস বাড়ির নং : n0010 বয়স : 63 লিঙ্গ : মহিলা	ফটো উপলব্ধ	329	MTK1990720	নাম : তৃপ্তি বিশ্বাস স্বামীর নাম: প্রশান্ত বিশ্বাস বাড়ির নং : n0098 বয়স : 44 লিঙ্গ : মহিলা	ফটো উপলব্ধ	330	SSA2290922	নাম : প্রশান্ত বিশ্বাস পিতার নাম: কর্ণধর বিশ্বাস বাড়ির নং : n0098 বয়স : 66 লিঙ্গ : পুরুষ	ফটো উপলব্ধ

331	SSA1826148	নাম : লিপিকা মুন্ডারী স্বামীর নাম: পোকুল মুন্ডারী বাড়ির নং : n0095 বয়স : 43 লিঙ্গ : মহিলা	ফটো উপলব্ধ	332	MTK2572824	নাম : পোকুল মুন্ডারী পিতার নাম: মনীন্দ্র মুন্ডারী বাড়ির নং : n0095 বয়স : 45 লিঙ্গ : পুরুষ	ফটো উপলব্ধ	333	MTK2900793	নাম : গৌরী বিশ্বাস স্বামীর নাম: অরবিন্দ বিশ্বাস বাড়ির নং : n0095 বয়স : 50 লিঙ্গ : মহিলা	ফটো উপলব্ধ
334	WB/12/080/738495	নাম : অরবিন্দ বিশ্বাস পিতার নাম: পরেশ বিশ্বাস বাড়ির নং : n0095 বয়স : 65 লিঙ্গ : পুরুষ	ফটো উপলব্ধ	335	WB/12/080/738699	নাম : কবিতা বিশ্বাস স্বামীর নাম: মনীষ বিশ্বাস বাড়ির নং : n0094 বয়স : 49 লিঙ্গ : মহিলা	ফটো উপলব্ধ	336	WB/12/080/738696	নাম : সুনিতা বিশ্বাস স্বামীর নাম: মিহির বিশ্বাস বাড়ির নং : n0094 বয়স : 53 লিঙ্গ : মহিলা	ফটো উপলব্ধ
337	SSA1921618	নাম : রানা বিশ্বাস পিতার নাম: মিহির রঞ্জন বিশ্বাস বাড়ির নং : n0094 বয়স : 30 লিঙ্গ : পুরুষ	ফটো উপলব্ধ	338	WB/12/080/738479	নাম : তর্পনা বিশ্বাস স্বামীর নাম: মানিকরতন বিশ্বাস বাড়ির নং : n0094 বয়স : 69 লিঙ্গ : মহিলা	ফটো উপলব্ধ	339	SSA1690577	নাম : উষা বিশ্বাস স্বামীর নাম: রতন বিশ্বাস বাড়ির নং : n0091 বয়স : 39 লিঙ্গ : মহিলা	ফটো উপলব্ধ
340	MTK1903558	নাম : রতন বিশ্বাস পিতার নাম: নন্দ বিশ্বাস বাড়ির নং : n0091 বয়স : 45 লিঙ্গ : পুরুষ	ফটো উপলব্ধ	341	MTK2901007	নাম : প্রশান্ত বিশ্বাস পিতার নাম: যতীন্দ্র নাথ বিশ্বাস বাড়ির নং : n0082 বয়স : 40 লিঙ্গ : পুরুষ	ফটো উপলব্ধ	342	SSA1327311	নাম : কাকলী বিশ্বাস স্বামীর নাম: জয়ন্ত বিশ্বাস বাড়ির নং : n0082 বয়স : 38 লিঙ্গ : মহিলা	ফটো উপলব্ধ
343	MTK1903236	নাম : জয়ন্ত বিশ্বাস পিতার নাম: যতীন্দ্রনাথ বিশ্বাস বাড়ির নং : n0082 বয়স : 48 লিঙ্গ : পুরুষ	ফটো উপলব্ধ	344	MTK2900843	নাম : সজল বিশ্বাস পিতার নাম: জনক বিশ্বাস বাড়ির নং : n0041 বয়স : 41 লিঙ্গ : পুরুষ	ফটো উপলব্ধ	345	WB/12/080/738220	নাম : রেখা বিশ্বাস স্বামীর নাম: জনক বিশ্বাস বাড়ির নং : n0041 বয়স : 66 লিঙ্গ : মহিলা	ফটো উপলব্ধ
346	SSA1826064	নাম : চম্পা বিশ্বাস(চালী) স্বামীর নাম: সুরত বিশ্বাস বাড়ির নং : n0040 বয়স : 38 লিঙ্গ : মহিলা	ফটো উপলব্ধ	347	SSA1690270	নাম : সুরত বিশ্বাস পিতার নাম: সুনীল বিশ্বাস বাড়ির নং : n0040 বয়স : 52 লিঙ্গ : পুরুষ	ফটো উপলব্ধ	348	MTK3336583	নাম : রিকু বিশ্বাস (পান্ডে) স্বামীর নাম: ধীরাজ বিশ্বাস বাড়ির নং : n0035 বয়স : 37 লিঙ্গ : মহিলা	ফটো উপলব্ধ
349	WB/12/080/738271	নাম : সুলেখা বিশ্বাস স্বামীর নাম: অশোক বিশ্বাস বাড়ির নং : n0029 বয়স : 53 লিঙ্গ : মহিলা	ফটো উপলব্ধ	350	SSA1826288	নাম : ইতি বিশ্বাস পিতার নাম: তরুণ বিশ্বাস বাড়ির নং : n0028 বয়স : 31 লিঙ্গ : মহিলা	ফটো উপলব্ধ	351	WB/12/080/738328	নাম : প্রদীপ বিশ্বাস পিতার নাম: প্রফুল্ল বিশ্বাস বাড়ির নং : n0352 বয়স : 43 লিঙ্গ : পুরুষ	ফটো উপলব্ধ
352	WB/12/080/738035	নাম : রঞ্জিত বিশ্বাস পিতার নাম: পরেশ বিশ্বাস বাড়ির নং : n0353 বয়স : 76 লিঙ্গ : পুরুষ	ফটো উপলব্ধ	353	WB/12/083/297197	নাম : গোবিন্দ বিশ্বাস পিতার নাম: কার্তিক বিশ্বাস বাড়ির নং : n0259 বয়স : 65 লিঙ্গ : পুরুষ	ফটো উপলব্ধ	354	MTK2900819	নাম : অশোক বিশ্বাস পিতার নাম: অসীম বিশ্বাস বাড়ির নং : n0260 বয়স : 43 লিঙ্গ : পুরুষ	ফটো উপলব্ধ
355	SSA1445642	নাম : অরুণ বিশ্বাস পিতার নাম: সুধী বিশ্বাস বাড়ির নং : n0273 বয়স : 60 লিঙ্গ : পুরুষ	ফটো উপলব্ধ	356	SSA1198936	নাম : রেখা বিশ্বাস স্বামীর নাম: অরুণ বিশ্বাস বাড়ির নং : n0273 বয়স : 46 লিঙ্গ : মহিলা	ফটো উপলব্ধ	357	SSA1326891	নাম : ভোলা বিশ্বাস পিতার নাম: শামল বিশ্বাস বাড়ির নং : n0275 বয়স : 35 লিঙ্গ : পুরুষ	ফটো উপলব্ধ
358	SSA1921568	নাম : মমতা বিশ্বাস(হীরা) স্বামীর নাম: ভোলা বিশ্বাস বাড়ির নং : n0275 বয়স : 30 লিঙ্গ : মহিলা	ফটো উপলব্ধ	359	SSA1544949	নাম : অনূপ বিশ্বাস পিতার নাম: প্রদীপ বিশ্বাস বাড়ির নং : n0289 বয়স : 34 লিঙ্গ : পুরুষ	ফটো উপলব্ধ	360	SSA1445865	নাম : প্রমিলা বিশ্বাস স্বামীর নাম: প্রদীপ বিশ্বাস বাড়ির নং : n0289 বয়স : 51 লিঙ্গ : মহিলা	ফটো উপলব্ধ

361 নাম : ফনি বিশ্বাস পিতার নাম: অক্ষয় বিশ্বাস বাড়ির নং : n0296 বয়স : 49 লিঙ্গ : পুরুষ	WB/12/078/108830	ফটো উপলব্ধ	362 নাম : রীতা বিশ্বাস স্বামীর নাম: দশরথ বিশ্বাস বাড়ির নং : n0303 বয়স : 52 লিঙ্গ : মহিলা	WB/12/080/657917	ফটো উপলব্ধ	363 নাম : মনু বিশ্বাস স্বামীর নাম: শিবনাথ বিশ্বাস বাড়ির নং : n0326 বয়স : 35 লিঙ্গ : মহিলা	SSA1826551	ফটো উপলব্ধ
364 নাম : শ্যামল বিশ্বাস পিতার নাম: শতীশ বিশ্বাস বাড়ির নং : n0130 বয়স : 56 লিঙ্গ : পুরুষ	WB/12/080/738019	ফটো উপলব্ধ	365 নাম : পূজা বিশ্বাস স্বামীর নাম: স্বপন বিশ্বাস বাড়ির নং : n0161 বয়স : 31 লিঙ্গ : মহিলা	SSA1690254	ফটো উপলব্ধ	366 নাম : ঝুম্পা বিশ্বাস স্বামীর নাম: সুজিত বিশ্বাস বাড়ির নং : n0161 বয়স : 31 লিঙ্গ : মহিলা	SSA1690262	ফটো উপলব্ধ
367 নাম : গোলাপী বিশ্বাস স্বামীর নাম: শশী বিশ্বাস বাড়ির নং : n0168 বয়স : 91 লিঙ্গ : মহিলা	WB/12/080/738059	ফটো উপলব্ধ	368 নাম : সীমা বিশ্বাস স্বামীর নাম: রতিকান্ত বিশ্বাস বাড়ির নং : n0168 বয়স : 50 লিঙ্গ : মহিলা	MTK1989995	ফটো উপলব্ধ	369 নাম : বিকাশ বিশ্বাস পিতার নাম: কান্তীক বিশ্বাস বাড়ির নং : n0172 বয়স : 52 লিঙ্গ : পুরুষ	WB/12/080/738561	ফটো উপলব্ধ
370 নাম : মায়ারানী বিশ্বাস স্বামীর নাম: রনজিত বিশ্বাস বাড়ির নং : n0180 বয়স : 69 লিঙ্গ : মহিলা	WB/12/080/738126	ফটো উপলব্ধ	371 নাম : রমেন বিশ্বাস পিতার নাম: রনজিত বিশ্বাস বাড়ির নং : n0180 বয়স : 47 লিঙ্গ : পুরুষ	MTK1903095	ফটো উপলব্ধ	372 নাম : প্রশান্ত বিশ্বাস পিতার নাম: রঞ্জিত বিশ্বাস বাড়ির নং : n0180 বয়স : 39 লিঙ্গ : পুরুষ	MTK2901932	ফটো উপলব্ধ
373 নাম : দীপঙ্কর বিশ্বাস পিতার নাম: মনিমোহন বিশ্বাস বাড়ির নং : n0181 বয়স : 43 লিঙ্গ : পুরুষ	MTK2631984	ফটো উপলব্ধ	374 নাম : নীলরতন বিশ্বাস পিতার নাম: আনন্দ বিশ্বাস বাড়ির নং : n0244 বয়স : 50 লিঙ্গ : পুরুষ	WB/12/083/297306	ফটো উপলব্ধ	375 নাম : কাঞ্চন বিশ্বাস স্বামীর নাম: নীলরতন বিশ্বাস বাড়ির নং : n0244 বয়স : 46 লিঙ্গ : মহিলা	MTK2632040	ফটো উপলব্ধ
376 নাম : শুভ বিশ্বাস পিতার নাম: নীলরতন বিশ্বাস বাড়ির নং : 00589 বয়স : 20 লিঙ্গ : পুরুষ	SSA2858793	ফটো উপলব্ধ	377 নাম : শোভা বিশ্বাস স্বামীর নাম: রমনী বিশ্বাস বাড়ির নং : n0251 বয়স : 53 লিঙ্গ : মহিলা	MTK1903855	ফটো উপলব্ধ	378 নাম : নারায়ণ বিশ্বাস পিতার নাম: রমনী বিশ্বাস বাড়ির নং : n0251 বয়স : 29 লিঙ্গ : পুরুষ	SSA1921477	ফটো উপলব্ধ
379 নাম : অলোক বিশ্বাস পিতার নাম: হীরালাল বিশ্বাস বাড়ির নং : n0105 বয়স : 46 লিঙ্গ : পুরুষ	WB/12/080/738688	ফটো উপলব্ধ	380 নাম : শুভজিৎ বিশ্বাস পিতার নাম: প্রদীপ বিশ্বাস বাড়ির নং : n0111 বয়স : 27 লিঙ্গ : পুরুষ	SSA2159887	ফটো উপলব্ধ	381 নাম : মানবেন্দ্র বিশ্বাস পিতার নাম: মনোজ বিশ্বাস বাড়ির নং : n0014 বয়স : 31 লিঙ্গ : পুরুষ	SSA2159903	ফটো উপলব্ধ
382 নাম : শিখা বিশ্বাস স্বামীর নাম: শুকদেব বিশ্বাস বাড়ির নং : n0118 বয়স : 28 লিঙ্গ : মহিলা	SSA2159911	ফটো উপলব্ধ	383 নাম : দেবানন্দ মৈত্র পিতার নাম: জীর্জন কৃষ্ণ মৈত্র বাড়ির নং : n0010 বয়স : 36 লিঙ্গ : পুরুষ	SSA1544774	ফটো উপলব্ধ	384 নাম : বিপুল মৈত্র পিতার নাম: জ্ঞানেন্দ্রনাথ মৈত্র বাড়ির নং : n0010 বয়স : 60 লিঙ্গ : পুরুষ	MTK1902725	ফটো উপলব্ধ
385 নাম : সুশান্ত কুমার বিশ্বাস পিতার নাম: সমরজিত বিশ্বাস বাড়ির নং : n0035 বয়স : 72 লিঙ্গ : পুরুষ	SSA1984889	ফটো উপলব্ধ	386 নাম : অশোক বিশ্বাস পিতার নাম: প্রফুল্ল বিশ্বাস বাড়ির নং : n0351 বয়স : 42 লিঙ্গ : পুরুষ	MTK2900967	ফটো উপলব্ধ	387 নাম : ননীগোপাল বিশ্বাস পিতার নাম: দেবেন্দ্র বিশ্বাস বাড়ির নং : n0181 বয়স : 56 লিঙ্গ : পুরুষ	WB/12/080/738006	ফটো উপলব্ধ
388 নাম : গীতা বিশ্বাস স্বামীর নাম: শম্ভুনাথ বিশ্বাস বাড়ির নং : n0337 বয়স : 66 লিঙ্গ : মহিলা	MTK2906410	ফটো উপলব্ধ	389 নাম : দশরথ বিশ্বাস পিতার নাম: অক্ষয় বিশ্বাস বাড়ির নং : n0348 বয়স : 53 লিঙ্গ : পুরুষ	WB/12/078/108731	ফটো উপলব্ধ	390 নাম : প্রফুল্ল বিশ্বাস পিতার নাম: পুলিন বিশ্বাস বাড়ির নং : n0350 বয়স : 61 লিঙ্গ : পুরুষ	WB/12/080/738105	ফটো উপলব্ধ

391 নাম : ইলা মৈত্র পিতার নাম : জীকন কৃষ্ণ শেত্রী বাড়ির নং : n0040 বয়স : 43 লিঙ্গ : মহিলা	SSA1544782 ফটো উপলব্ধ	392 নাম : জীবনানন্দ মৈত্র পিতার নাম : জীকন কৃষ্ণ শেত্রী বাড়ির নং : n0040 বয়স : 42 লিঙ্গ : পুরুষ	MTK3230463 ফটো উপলব্ধ	393 নাম : কৃষ্ণা বাল্লা মায়ের নাম : অমলা রানী বাল্লা বাড়ির নং : n0010 বয়স : 39 লিঙ্গ : মহিলা	MTK3008455 ফটো উপলব্ধ
394 নাম : অনিমা বিশ্বাস(দেবনাথ) স্বামীর নাম : কৃষ্ণ বিশ্বাস বাড়ির নং : n0118 বয়স : 40 লিঙ্গ : মহিলা	MTK3230455 ফটো উপলব্ধ	395 নাম : শুকদেব বিশ্বাস পিতার নাম : রনজিত বিশ্বাস বাড়ির নং : n0118 বয়স : 36 লিঙ্গ : পুরুষ	SSA1199082 ফটো উপলব্ধ	396 নাম : দেব মুন্ডারী পিতার নাম : বিষ্ণু মুন্ডারী বাড়ির নং : n0118 বয়স : 32 লিঙ্গ : পুরুষ	SSA1825934 ফটো উপলব্ধ
397 নাম : অরিপ্দিতা বিশ্বাস পিতার নাম : কৃষ্ণ বাড়ির নং : এন0118 বয়স : 20 লিঙ্গ : মহিলা	SSA2849917 ফটো উপলব্ধ	398 নাম : সুধেন্দু বিশ্বাস পিতার নাম : সমরজিত বিশ্বাস বাড়ির নং : n0120 বয়স : 71 লিঙ্গ : পুরুষ	WB/12/080/738423 ফটো উপলব্ধ	399 নাম : নিবাসী বিশ্বাস স্বামীর নাম : সুধেন্দু বিশ্বাস বাড়ির নং : n0120 বয়স : 63 লিঙ্গ : মহিলা	WB/12/080/738424 ফটো উপলব্ধ
400 নাম : সত্যেন বিশ্বাস পিতার নাম : সমরজিত বিশ্বাস বাড়ির নং : n0121 বয়স : 56 লিঙ্গ : পুরুষ	WB/12/080/738036 ফটো উপলব্ধ	401 নাম : অনামিকা বিশ্বাস স্বামীর নাম : সত্যেন বিশ্বাস বাড়ির নং : n0121 বয়স : 53 লিঙ্গ : মহিলা	WB/12/080/738293 ফটো উপলব্ধ	402 নাম : গুণ্ডকর বিশ্বাস পিতার নাম : সত্যেন বিশ্বাস বাড়ির নং : n0121 বয়স : 34 লিঙ্গ : পুরুষ	SSA1445766 ফটো উপলব্ধ
403 নাম : দীপঙ্কর বিশ্বাস পিতার নাম : সত্যেন বিশ্বাস বাড়ির নং : n0121 বয়স : 30 লিঙ্গ : পুরুষ	SSA1826122 ফটো উপলব্ধ	404 নাম : দুলালী বিশ্বাস স্বামীর নাম : সুভাষ চন্দ্র বিশ্বাস বাড়ির নং : n0122 বয়স : 71 লিঙ্গ : মহিলা	SSA2324986 ফটো উপলব্ধ	405 নাম : পবী বিশ্বাস স্বামীর নাম : সুভাষ চন্দ্র বিশ্বাস বাড়ির নং : n0122 বয়স : 66 লিঙ্গ : মহিলা	SSA2327633 ফটো উপলব্ধ
406 নাম : শিব বিশ্বাস পিতার নাম : সুভাষ বিশ্বাস বাড়ির নং : n0122 বয়স : 42 লিঙ্গ : পুরুষ	MTK2900777 ফটো উপলব্ধ	407 নাম : সুমন বিশ্বাস পিতার নাম : সুভাষ বিশ্বাস বাড়ির নং : n0122 বয়স : 31 লিঙ্গ : পুরুষ	SSA1690700 ফটো উপলব্ধ	408 নাম : বিজলীরানী বিশ্বাস স্বামীর নাম : বিদ্যুত বিশ্বাস বাড়ির নং : n0122 বয়স : 61 লিঙ্গ : মহিলা	WB/12/080/738327 ফটো উপলব্ধ
409 নাম : আমন কীর্তনীয়া মায়ের নাম : শিখা কীর্তনীয়া বাড়ির নং : শ্রীরামপুর বয়স : 23 লিঙ্গ : পুরুষ	SSA2848992 ফটো উপলব্ধ	410 নাম : বিজলী বিশ্বাস স্বামীর নাম : সঞ্জয় বিশ্বাস বাড়ির নং : n0130 বয়স : 57 লিঙ্গ : মহিলা	WB/12/080/738054 ফটো উপলব্ধ	411 নাম : সমর কুমার বিশ্বাস পিতার নাম : সত্যীশ চন্দ্র বিশ্বাস বাড়ির নং : n0133 বয়স : 58 লিঙ্গ : পুরুষ	WB/12/080/738002 ফটো উপলব্ধ
412 নাম : পারমিতা বিশ্বাস স্বামীর নাম : সমর কুমার বিশ্বাস বাড়ির নং : n0133 বয়স : 56 লিঙ্গ : মহিলা	WB/12/080/738016 ফটো উপলব্ধ	413 নাম : রজত কান্তি বিশ্বাস পিতার নাম : সমর কুমার বিশ্বাস বাড়ির নং : n0133 বয়স : 29 লিঙ্গ : পুরুষ	SSA1921402 ফটো উপলব্ধ	414 নাম : মিনু বিশ্বাস(মণ্ডল) স্বামীর নাম : বিদ্যুত বিশ্বাস বাড়ির নং : n0136 বয়স : 38 লিঙ্গ : মহিলা	SSA1445394 ফটো উপলব্ধ
415 নাম : সমীর বিশ্বাস পিতার নাম : সুকুমার বিশ্বাস বাড়ির নং : n0141 বয়স : 59 লিঙ্গ : পুরুষ	WB/12/080/738398 ফটো উপলব্ধ	416 নাম : শেফালী বিশ্বাস স্বামীর নাম : সমীর বিশ্বাস বাড়ির নং : n0141 বয়স : 51 লিঙ্গ : মহিলা	WB/12/080/738251 ফটো উপলব্ধ	417 নাম : সনৎ বিশ্বাস পিতার নাম : সমীর বিশ্বাস বাড়ির নং : n0141 বয়স : 33 লিঙ্গ : পুরুষ	SSA1445824 ফটো উপলব্ধ
418 নাম : অসীম বিশ্বাস পিতার নাম : কেশব বিশ্বাস বাড়ির নং : n0152 বয়স : 68 লিঙ্গ : পুরুষ	WB/12/080/738111 ফটো উপলব্ধ	419 নাম : হিমলা বিশ্বাস স্বামীর নাম : অসীম বিশ্বাস বাড়ির নং : n0152 বয়স : 59 লিঙ্গ : মহিলা	SSA2901924 ফটো উপলব্ধ	420 নাম : সুজিত বিশ্বাস পিতার নাম : অসীম বিশ্বাস বাড়ির নং : n0152 বয়স : 41 লিঙ্গ : পুরুষ	SSA1544741 ফটো উপলব্ধ

421 নাম : শঙ্কর বিশ্বাস পিতার নাম: কেশব বিশ্বাস বাড়ির নং : n0152 বয়স : 66 লিঙ্গ : পুরুষ	SSA2721876 ফটো উপলব্ধ	422 নাম : তরুলতা বিশ্বাস স্বামীর নাম: শঙ্কর বিশ্বাস বাড়ির নং : n0152 বয়স : 51 লিঙ্গ : মহিলা	SSA2719904 ফটো উপলব্ধ	423 নাম : ইলা বিশ্বাস স্বামীর নাম: সুশান্ত বিশ্বাস বাড়ির নং : n0158 বয়স : 56 লিঙ্গ : মহিলা	MTK1902832 ফটো উপলব্ধ
424 নাম : পিঙ্কি বিশ্বাস পিতার নাম: সুশান্ত বিশ্বাস বাড়ির নং : n0158 বয়স : 36 লিঙ্গ : মহিলা	SSA1326966 ফটো উপলব্ধ	425 নাম : শশধর বিশ্বাস পিতার নাম: সন্ন্যাসী বিশ্বাস বাড়ির নং : n0159 বয়স : 67 লিঙ্গ : পুরুষ	WB/12/080/738076 ফটো উপলব্ধ	426 নাম : উন্নতি বিশ্বাস স্বামীর নাম: শশধর বিশ্বাস বাড়ির নং : n0159 বয়স : 66 লিঙ্গ : মহিলা	WB/12/080/738257 ফটো উপলব্ধ
427 নাম : সমীর বিশ্বাস পিতার নাম: কেশব বিশ্বাস বাড়ির নং : n0159 বয়স : 45 লিঙ্গ : পুরুষ	MTK1991421 ফটো উপলব্ধ	428 নাম : সুভাষ বিশ্বাস পিতার নাম: সন্ন্যাসী বিশ্বাস বাড়ির নং : n0160 বয়স : 65 লিঙ্গ : পুরুষ	WB/12/080/738331 ফটো উপলব্ধ	429 নাম : দেবলা বিশ্বাস স্বামীর নাম: সুভাষ বিশ্বাস বাড়ির নং : n0160 বয়স : 56 লিঙ্গ : মহিলা	WB/12/080/738256 ফটো উপলব্ধ
430 নাম : পিয়ালি বিশ্বাস (মন্ডল) স্বামীর নাম: মলয় বিশ্বাস বাড়ির নং : n0 বয়স : 36 লিঙ্গ : মহিলা	SSA1545888 ফটো উপলব্ধ	431 নাম : পাপিয়া বিশ্বাস(টিকাদার) পিতার নাম: অশোক টিকাদার বাড়ির নং : n0406 বয়স : 38 লিঙ্গ : মহিলা	SSA2179638 ফটো উপলব্ধ	432 নাম : পিঙ্কি বিশ্বাস মজুমদার স্বামীর নাম: বিভাশ বিশ্বাস বাড়ির নং : 12 বয়স : 33 লিঙ্গ : মহিলা	SSA1447465 ফটো উপলব্ধ
433 নাম : রূপালী বিশ্বাস রাণা স্বামীর নাম: সুকান্ত বিশ্বাস বাড়ির নং : এন0 বয়স : 31 লিঙ্গ : মহিলা	SSA1824127 ফটো উপলব্ধ	434 নাম : অদীপ বিশ্বাস পিতার নাম: অশোক বিশ্বাস বাড়ির নং : n0328 বয়স : 24 লিঙ্গ : পুরুষ	SSA2499226 ফটো উপলব্ধ	435 নাম : দিপীকা বিশ্বাস(টিকাদার) স্বামীর নাম: অশোক বিশ্বাস বাড়ির নং : n0328 বয়স : 40 লিঙ্গ : মহিলা	SSA1826577 ফটো উপলব্ধ
436 নাম : বিথীকা বিশ্বাস(পাঠক) স্বামীর নাম: প্রশান্ত বিশ্বাস বাড়ির নং : n0330 বয়স : 35 লিঙ্গ : মহিলা	SSA1826593 ফটো উপলব্ধ	437 নাম : সৌরভ মজুমদার পিতার নাম: তাপস মজুমদার বাড়ির নং : N330 বয়স : 24 লিঙ্গ : পুরুষ	SSA2583862 ফটো উপলব্ধ	438 নাম : সুতনুকা বিশ্বাস(পাত্র) স্বামীর নাম: শঙ্কর বিশ্বাস বাড়ির নং : n0335 বয়স : 35 লিঙ্গ : মহিলা	SSA1322569 ফটো উপলব্ধ
439 নাম : পাপিয়া বিশ্বাস(পাত্র) স্বামীর নাম: শিব বিশ্বাস বাড়ির নং : n0372 বয়স : 34 লিঙ্গ : মহিলা	SSA1820000 ফটো উপলব্ধ	440 নাম : গোবিন্দ ভক্ত পিতার নাম: উপেন্দ্র ভক্ত বাড়ির নং : n0100 বয়স : 61 লিঙ্গ : পুরুষ	SSA2372498 ফটো উপলব্ধ	441 নাম : আশুতোষ ভক্ত পিতার নাম: আনন্দ মোহন ভক্ত বাড়ির নং : n0115 বয়স : 35 লিঙ্গ : পুরুষ	SSA1199165 ফটো উপলব্ধ
442 নাম : রেবারানী ভক্ত স্বামীর নাম: হারান ভক্ত বাড়ির নং : n0048 বয়স : 65 লিঙ্গ : মহিলা	SSA2395606 ফটো উপলব্ধ	443 নাম : সুদীপ ভক্ত পিতার নাম: গোবিন্দ ভক্ত বাড়ির নং : এন0100 বয়স : 25 লিঙ্গ : পুরুষ	SSA2277671 ফটো উপলব্ধ	444 নাম : সংগীতা ভক্ত স্বামীর নাম: গোবিন্দ ভক্ত বাড়ির নং : n0408 বয়স : 29 লিঙ্গ : মহিলা	SSA2179653 ফটো উপলব্ধ
445 নাম : জ্যোৎস্না ভক্ত স্বামীর নাম: গোবিন্দ ভক্ত বাড়ির নং : n0100 বয়স : 55 লিঙ্গ : মহিলা	SSA2376853 ফটো উপলব্ধ	446 নাম : চপলা ভক্ত স্বামীর নাম: আনন্দ মোহন ভক্ত বাড়ির নং : n0115 বয়স : 53 লিঙ্গ : মহিলা	SSA2394252 ফটো উপলব্ধ	447 নাম : রেখা ভক্ত স্বামীর নাম: প্রমথ ভক্ত বাড়ির নং : n0147 বয়স : 56 লিঙ্গ : মহিলা	SSA2310621 ফটো উপলব্ধ
448 নাম : আনন্দ মোহন ভক্ত পিতার নাম: ননীগোপাল ভক্ত বাড়ির নং : n0115 বয়স : 61 লিঙ্গ : পুরুষ	SSA2413813 ফটো উপলব্ধ	449 নাম : কবিতা ভক্ত স্বামীর নাম: প্রমথ ভক্ত বাড়ির নং : n0114 বয়স : 39 লিঙ্গ : মহিলা	SSA1445923 ফটো উপলব্ধ	450 নাম : প্রমথ ভক্ত পিতার নাম: শশধর ভক্ত বাড়ির নং : n0147 বয়স : 65 লিঙ্গ : পুরুষ	SSA2321057 ফটো উপলব্ধ

451 নাম : হারান ভক্ত পিতার নাম: মনোহর ভক্ত বাড়ির নং : n0048 বয়স : 76 লিঙ্গ : পুরুষ	WB/12/080/738225	452 নাম : রত্না ভক্ত পিতার নাম: হারান ভক্ত বাড়ির নং : n0048 বয়স : 39 লিঙ্গ : মহিলা	MTK3008398	453 নাম : সপ্না ভক্ত পিতার নাম: হারান ভক্ত বাড়ির নং : n0048 বয়স : 36 লিঙ্গ : মহিলা	SSA1690585
454 নাম : আদিত্য ভক্ত পিতার নাম: হারান চন্দ্র ভক্ত বাড়ির নং : n0048 বয়স : 48 লিঙ্গ : পুরুষ	MTK1902501	455 নাম : রণজিত ভক্ত পিতার নাম: ননীগোপাল ভক্ত বাড়ির নং : n0112 বয়স : 66 লিঙ্গ : পুরুষ	SSA2293744	456 নাম : রীতা ভক্ত স্বামীর নাম: রনজিত ভক্ত বাড়ির নং : n0112 বয়স : 59 লিঙ্গ : মহিলা	SSA2291482
457 নাম : রথীন ভক্ত পিতার নাম: রনজিত ভক্ত বাড়ির নং : n0112 বয়স : 30 লিঙ্গ : পুরুষ	SSA1921394	458 নাম : রিংকু বিশ্বাস স্বামীর নাম: প্রশান্ত বিশ্বাস বাড়ির নং : n0112 বয়স : 34 লিঙ্গ : মহিলা	SSA1445915	459 নাম : শৈলেন ভক্ত পিতার নাম: ননীগোপাল ভক্ত বাড়ির নং : n0113 বয়স : 56 লিঙ্গ : পুরুষ	WB/12/080/738558
460 নাম : লক্ষী ভক্ত স্বামীর নাম: শৈলেন ভক্ত বাড়ির নং : n0113 বয়স : 44 লিঙ্গ : মহিলা	MTK3235975	461 নাম : নিতাই ভক্ত পিতার নাম: অলোক ভক্ত বাড়ির নং : n0309 বয়স : 38 লিঙ্গ : পুরুষ	SSA1690502	462 নাম : গৌরাঙ্গ ভক্ত পিতার নাম: অলোক ভক্ত বাড়ির নং : n0310 বয়স : 41 লিঙ্গ : পুরুষ	SSA1690510
463 নাম : অলক ভক্ত পিতার নাম: কৃষ্ণধন ভক্ত বাড়ির নং : n0312 বয়স : 92 লিঙ্গ : পুরুষ	SSA1690536	464 নাম : দিল্লী ভক্ত স্বামীর নাম: অলোক ভক্ত বাড়ির নং : n0313 বয়স : 74 লিঙ্গ : মহিলা	SSA1690544	465 নাম : প্রবীর ভক্ত পিতার নাম: প্রমথ ভক্ত বাড়ির নং : n0114 বয়স : 27 লিঙ্গ : পুরুষ	SSA2159895
466 নাম : প্রমথ ভক্ত পিতার নাম: ননীগোপাল ভক্ত বাড়ির নং : n0114 বয়স : 58 লিঙ্গ : পুরুষ	SSA2289106	467 নাম : স্বপ্না ভক্ত স্বামীর নাম: আদিত্য ভক্ত বাড়ির নং : n0048 বয়স : 35 লিঙ্গ : মহিলা	SSA2499036	468 নাম : মীরা ভক্ত বিশ্বাস স্বামীর নাম: আশুতোষ ভক্ত বাড়ির নং : n0437 বয়স : 31 লিঙ্গ : মহিলা	SSA1692292
469 নাম : সৌরভ ভদ্র পিতার নাম: শুকদেব ভদ্র বাড়ির নং : এন0148 বয়স : 23 লিঙ্গ : পুরুষ	SSA2584027	Q 470 নাম : আশিশ ভদ্র পিতার নাম: মহেন্দ্র নাথ ভদ্র বাড়ির নং : n0252 বয়স : 54 লিঙ্গ : পুরুষ	SSA1198969	471 নাম : জয়ন্ত ভদ্র পিতার নাম: যতীন্দ্র নাথ ভদ্র বাড়ির নং : n0407 বয়স : 31 লিঙ্গ : পুরুষ	SSA2179646
472 নাম : কবিতা চাক্রী পিতার নাম: রনজিত চাক্রী বাড়ির নং : এন0200 বয়স : 31 লিঙ্গ : মহিলা	NRC1744333	473 নাম : পুষ্পরাণী ভদ্র স্বামীর নাম: নরেন্দ্রনাথ ভদ্র বাড়ির নং : n0148 বয়স : 71 লিঙ্গ : মহিলা	SSA2307593	474 নাম : শুকদেব ভদ্র পিতার নাম: নরেন্দ্রনাথ ভদ্র বাড়ির নং : n0148 বয়স : 48 লিঙ্গ : পুরুষ	SSA2293850
475 নাম : মনিমালা ভদ্র স্বামীর নাম: শুকদেব ভদ্র বাড়ির নং : n0148 বয়স : 41 লিঙ্গ : মহিলা	MTK2901064	476 নাম : মিঠুন ভদ্র পিতার নাম: যোতিন্দ্র নাথ ভদ্র বাড়ির নং : n0018 বয়স : 33 লিঙ্গ : পুরুষ	SSA1690247	477 নাম : মিলন ভদ্র পিতার নাম: যতিন্দ্র নাথ ভদ্র বাড়ির নং : n0018 বয়স : 37 লিঙ্গ : পুরুষ	MTK3230356
478 নাম : সবিতা ভদ্র স্বামীর নাম: যতীন্দ্র নাথ ভদ্র বাড়ির নং : n0018 বয়স : 52 লিঙ্গ : মহিলা	SSA1198910	479 নাম : যতীন্দ্রনাথ ভদ্র পিতার নাম: প্রতাপ ভদ্র বাড়ির নং : n0018 বয়স : 60 লিঙ্গ : পুরুষ	WB/12/080/732143	480 নাম : সুদীপ ভদ্র পিতার নাম: নরেন্দ্র নাথ ভদ্র বাড়ির নং : n0148 বয়স : 39 লিঙ্গ : পুরুষ	SSA1135524

481 নাম : রিপন ভক্ত পিতার নাম: রণজীত ভক্ত বাড়ির নং : n0148 বয়স : 33 লিঙ্গ : পুরুষ	SSA1545201 ফটো উপলব্ধ	482 নাম : প্রীতিশ ভদ্র পিতার নাম: মহেন্দ্র ভদ্র বাড়ির নং : n0252 বয়স : 58 লিঙ্গ : পুরুষ	MTK2901288 ফটো উপলব্ধ	483 নাম : ঋষভ ভদ্র পিতার নাম: প্রীতিশ ভদ্র বাড়ির নং : n0252 বয়স : 29 লিঙ্গ : পুরুষ	SSA1921485 ফটো উপলব্ধ
484 নাম : নিরুপমা ভদ্র স্বামীর নাম: প্রীতিশ ভদ্র বাড়ির নং : n0270 বয়স : 53 লিঙ্গ : মহিলা	MTK2901106 ফটো উপলব্ধ	485 নাম : সায়ন ভদ্র পিতার নাম: প্রীতিশ ভদ্র বাড়ির নং : এন0252 বয়স : 22 লিঙ্গ : পুরুষ	SSA2680429 ফটো উপলব্ধ	486 নাম : রাখী ভদ্র স্বামীর নাম: সুদীপ ভদ্র বাড়ির নং : n0148 বয়স : 35 লিঙ্গ : মহিলা	SSA2068443 ফটো উপলব্ধ
487 নাম : মিতু ভদ্র (রায়) স্বামীর নাম: আশিষ ভদ্র বাড়ির নং : n0315 বয়স : 41 লিঙ্গ : মহিলা	MTK2903045 ফটো উপলব্ধ	488 নাম : অঞ্জলি রায় স্বামীর নাম: দেবশীষ রায় বাড়ির নং : n0015 বয়স : 27 লিঙ্গ : মহিলা	UVU1939156 ফটো উপলব্ধ	489 নাম : বিধান চন্দ্র ভৌমিক পিতার নাম: সন্তোষ কুমার ভৌমিক বাড়ির নং : এন0110 বয়স : 54 লিঙ্গ : পুরুষ	SSA2304368 ফটো উপলব্ধ
490 নাম : দেবব্রত ভৌমিক পিতার নাম: রমেন্দ্র ভৌমিক বাড়ির নং : n0015 বয়স : 67 লিঙ্গ : পুরুষ	WB/12/080/738141 ফটো উপলব্ধ	491 নাম : মমতা ভৌমিক স্বামীর নাম: দেবব্রত ভৌমিক বাড়ির নং : n0015 বয়স : 59 লিঙ্গ : মহিলা	WB/12/080/738669 ফটো উপলব্ধ	492 নাম : ঋতুপর্ণা ভৌমিক পিতার নাম: দেবব্রত ভৌমিক বাড়ির নং : n0015 বয়স : 37 লিঙ্গ : মহিলা	SSA1135607 ফটো উপলব্ধ
493 নাম : বিশ্বনাথ ভৌমিক পিতার নাম: রমেন্দ্র ভৌমিক বাড়ির নং : n0015 বয়স : 62 লিঙ্গ : পুরুষ	MTK2901114 ফটো উপলব্ধ	494 নাম : কবিতা ভৌমিক স্বামীর নাম: ভোলানাথ ভৌমিক বাড়ির নং : n0015 বয়স : 53 লিঙ্গ : মহিলা	WB/12/080/738670 ফটো উপলব্ধ	495 নাম : নীলাঞ্জনা ভৌমিক পিতার নাম: ভোলানাথ ভৌমিক বাড়ির নং : n0015 বয়স : 33 লিঙ্গ : মহিলা	SSA1544717 ফটো উপলব্ধ
496 নাম : সাধন ভৌমিক পিতার নাম: সুরেশ ভৌমিক বাড়ির নং : n0020 বয়স : 45 লিঙ্গ : পুরুষ	MTK1902535 ফটো উপলব্ধ	497 নাম : অর্চনা ভৌমিক স্বামীর নাম: সাধন ভৌমিক বাড়ির নং : n0020 বয়স : 38 লিঙ্গ : মহিলা	SSA1327295 ফটো উপলব্ধ	498 নাম : ভারতী ভৌমিক স্বামীর নাম: সুজিত ভৌমিক বাড়ির নং : n0020 বয়স : 35 লিঙ্গ : মহিলা	SSA1327287 ফটো উপলব্ধ
499 নাম : যুথিকা ভৌমিক স্বামীর নাম: সন্তোষ কুমার ভৌমিক বাড়ির নং : n0110 বয়স : 71 লিঙ্গ : মহিলা	SSA2304426 ফটো উপলব্ধ	500 নাম : সুজিত ভৌমিক পিতার নাম: সুরেশ ভৌমিক বাড়ির নং : n0020 বয়স : 49 লিঙ্গ : পুরুষ	WB/12/080/738274 ফটো উপলব্ধ	501 নাম : সন্তোষ কুমার ভৌমিক পিতার নাম: নেপাল ভৌমিক বাড়ির নং : n0110 বয়স : 81 লিঙ্গ : পুরুষ	SSA2315653 ফটো উপলব্ধ
502 নাম : অনিন্দ্যা ভৌমিক পিতার নাম: বিধান চন্দ্র ভৌমিক বাড়ির নং : এন0110 বয়স : 20 লিঙ্গ : পুরুষ	SSA2835510 ফটো উপলব্ধ	503 নাম : মধুরিমা ভৌমিক পিতার নাম: ভোলানাথ ভৌমিক বাড়ির নং : এন0015 বয়স : 23 লিঙ্গ : মহিলা	SSA2583888 ফটো উপলব্ধ	504 নাম : ভোলানাথ ভৌমিক পিতার নাম: রামেন্দ্র নারায়ণ ভৌমিক বাড়ির নং : এন0015 বয়স : 59 লিঙ্গ : পুরুষ	SSA2498970 ফটো উপলব্ধ
505 নাম : অশ্রীপ মজুমদার পিতার নাম: অমিত মজুমদার বাড়ির নং : এন0086 বয়স : 23 লিঙ্গ : পুরুষ	SSA2584001 ফটো উপলব্ধ	506 নাম : আবির মজুমদার পিতার নাম: বিনয় মজুমদার বাড়ির নং : এন0124 বয়স : 24 লিঙ্গ : পুরুষ	SSA2584019 ফটো উপলব্ধ	507 নাম : ইন্দ্রানী মজুমদার হালদার স্বামীর নাম: মনোজ মজুমদার বাড়ির নং : নং042 বয়স : 27 লিঙ্গ : মহিলা	SSA2696318 ফটো উপলব্ধ
508 নাম : রুপালী মজুমদার স্বামীর নাম: রবীন মজুমদার বাড়ির নং : n0037 বয়স : 56 লিঙ্গ : মহিলা	WB/12/080/738279 ফটো উপলব্ধ	509 নাম : রাজু মজুমদার পিতার নাম: রবীন মজুমদার বাড়ির নং : n0037 বয়স : 30 লিঙ্গ : পুরুষ	SSA1826478 ফটো উপলব্ধ	510 নাম : পিুষু কান্তি মজুমদার পিতার নাম: ফটিক মজুমদার বাড়ির নং : n0039 বয়স : 53 লিঙ্গ : পুরুষ	WB/12/080/738406 ফটো উপলব্ধ

বিধানসভা নির্বাচনক্ষেত্রের নং, নাম : 91-চাকদহ
ভাগ নং, নাম : 1-শ্রীরামপুর

511	WB/12/080/738278	নাম : সেফালী মজুমদার স্বামীর নাম: মফু মজুমদার বাড়ির নং : n0042 বয়স : 59 লিঙ্গ : মহিলা	ফটো উপলব্ধ	512	MTK2901858	নাম : মনোজ মজুমদার পিতার নাম: মফু মজুমদার বাড়ির নং : n0042 বয়স : 40 লিঙ্গ : পুরুষ	ফটো উপলব্ধ	513	SSA2289569	নাম : পরেশ মজুমদার পিতার নাম: ফটিক মজুমদার বাড়ির নং : n0084 বয়স : 56 লিঙ্গ : পুরুষ	ফটো উপলব্ধ
514	SSA2317535	নাম : পরিমল মজুমদার পিতার নাম: ফটিক মজুমদার বাড়ির নং : n0084 বয়স : 49 লিঙ্গ : পুরুষ	ফটো উপলব্ধ	515	MTK2572964	নাম : সন্ধ্যা মজুমদার স্বামীর নাম: পরিমল মজুমদার বাড়ির নং : n0084 বয়স : 45 লিঙ্গ : মহিলা	ফটো উপলব্ধ	516	MTK1603760	নাম : অশোক কুমার মজুমদার পিতার নাম: অখিল চন্দ্র মজুমদার বাড়ির নং : n0034 বয়স : 68 লিঙ্গ : পুরুষ	ফটো উপলব্ধ
517	WB/12/080/738116	নাম : পূর্ণিমা দাস (মজুমদার) স্বামীর নাম: অশোক কুমার মজুমদার বাড়ির নং : n0034 বয়স : 58 লিঙ্গ : মহিলা	ফটো উপলব্ধ	518	SSA1199132	নাম : অর্নব মজুমদার পিতার নাম: অশোক কুমার মজুমদার বাড়ির নং : n0034 বয়স : 36 লিঙ্গ : পুরুষ	ফটো উপলব্ধ	519	SSA2179612	নাম : ববি রানি মজুমদার পিতার নাম: কৃষ্ণধন মজুমদার বাড়ির নং : n0040 বয়স : 27 লিঙ্গ : মহিলা	ফটো উপলব্ধ
520	SSA1544915	নাম : অনূপ কুমার মজুমদার পিতার নাম: কৃষ্ণধন মজুমদার বাড়ির নং : n0292 বয়স : 34 লিঙ্গ : পুরুষ	ফটো উপলব্ধ	521	SSA1826189	নাম : বুল্টি মজুমদার পিতার নাম: কৃষ্ণধন মজুমদার বাড়ির নং : n0292 বয়স : 30 লিঙ্গ : মহিলা	ফটো উপলব্ধ	522	SSA1826569	নাম : শোভা মজুমদার স্বামীর নাম: প্রশান্ত মজুমদার বাড়ির নং : n0327 বয়স : 39 লিঙ্গ : মহিলা	ফটো উপলব্ধ
523	SSA2160091	নাম : সুস্মিতা মজুমদার দেবনাথ স্বামীর নাম: অর্নব মজুমদার বাড়ির নং : n0034 বয়স : 27 লিঙ্গ : মহিলা	ফটো উপলব্ধ	524	SSA2294452	নাম : হেমলতা মজুমদার স্বামীর নাম: অজয় মজুমদার বাড়ির নং : n0086 বয়স : 66 লিঙ্গ : মহিলা	ফটো উপলব্ধ	525	MTK2632073	নাম : অমিত মজুমদার পিতার নাম: অজয় মজুমদার বাড়ির নং : n0086 বয়স : 48 লিঙ্গ : পুরুষ	ফটো উপলব্ধ
526	MTK2901130	নাম : সম্পা মজুমদার স্বামীর নাম: অমিত মজুমদার বাড়ির নং : n0086 বয়স : 41 লিঙ্গ : মহিলা	ফটো উপলব্ধ	527	WB/12/080/738343	নাম : পূর্ণিমা মজুমদার স্বামীর নাম: অংশুপতি মজুমদার বাড়ির নং : n0087 বয়স : 55 লিঙ্গ : মহিলা	ফটো উপলব্ধ	528	MTK2901866	নাম : অতনু মজুমদার পিতার নাম: অংশুপতি মজুমদার বাড়ির নং : n0087 বয়স : 40 লিঙ্গ : পুরুষ	ফটো উপলব্ধ
529	SSA1690353	নাম : অপর্ণা মজুমদার(মণ্ডল) স্বামীর নাম: অরূপ মজুমদার বাড়ির নং : n0087 বয়স : 33 লিঙ্গ : মহিলা	ফটো উপলব্ধ	530	WB/12/080/738497	নাম : অসীম মজুমদার পিতার নাম: অখিল মজুমদার বাড়ির নং : n0088 বয়স : 62 লিঙ্গ : পুরুষ	ফটো উপলব্ধ	531	WB/12/080/738498	নাম : ইতি মজুমদার স্বামীর নাম: অসীম মজুমদার বাড়ির নং : n0088 বয়স : 56 লিঙ্গ : মহিলা	ফটো উপলব্ধ
532	MTK3008356	নাম : অরিন্দম মজুমদার পিতার নাম: অসীম মজুমদার বাড়ির নং : n0088 বয়স : 38 লিঙ্গ : পুরুষ	ফটো উপলব্ধ	533	SSA1135839	নাম : অভিষেক মজুমদার পিতার নাম: অসীম মজুমদার বাড়ির নং : n0088 বয়স : 37 লিঙ্গ : পুরুষ	ফটো উপলব্ধ	534	SSA2322733	নাম : অরবিন্দু মজুমদার পিতার নাম: অখিল মজুমদার বাড়ির নং : n0089 বয়স : 56 লিঙ্গ : পুরুষ	ফটো উপলব্ধ
535	SSA2322758	নাম : শিখা মজুমদার স্বামীর নাম: অরবিন্দু মজুমদার বাড়ির নং : n0089 বয়স : 48 লিঙ্গ : মহিলা	ফটো উপলব্ধ	536	SSA1199066	নাম : সুমিতা মজুমদার স্বামীর নাম: মৃত্যঞ্জয় মজুমদার বাড়ির নং : n0123 বয়স : 35 লিঙ্গ : মহিলা	ফটো উপলব্ধ	537	SSA1327303	নাম : প্রশান্ত মজুমদার পিতার নাম: রাখাল মজুমদার বাড়ির নং : n0123 বয়স : 38 লিঙ্গ : পুরুষ	ফটো উপলব্ধ
538	WB/12/080/738460	নাম : বিনয় মজুমদার পিতার নাম: রতীশ মজুমদার বাড়ির নং : n0124 বয়স : 61 লিঙ্গ : পুরুষ	ফটো উপলব্ধ	539	WB/12/080/738299	নাম : অনিমা মজুমদার স্বামীর নাম: বিনয় মজুমদার বাড়ির নং : n0124 বয়স : 51 লিঙ্গ : মহিলা	ফটো উপলব্ধ	540	SSA1198928	নাম : অর্পনা মজুমদার স্বামীর নাম: মধু মজুমদার বাড়ির নং : n0127 বয়স : 40 লিঙ্গ : মহিলা	ফটো উপলব্ধ

বিধানসভা নির্বাচনক্ষেত্রের নং, নাম : 91-চাকদহ
ভাগ নং, নাম : 1-শ্রীরামপুর

541	WB/12/080/738063	542	SSA2297968	543	MTK2566156
নাম : হিমাংশু কুমার মজুমদার পিতার নাম: সুমন্ত কুমার মজুমদার বাড়ির নং : n0167 বয়স : 60 লিঙ্গ : পুরুষ	ফটো উপলব্ধ	নাম : তাপস মজুমদার পিতার নাম: হরিদাস মজুমদার বাড়ির নং : n0285 বয়স : 56 লিঙ্গ : পুরুষ	ফটো উপলব্ধ	নাম : রেখা মজুমদার স্বামীর নাম: তাপস মজুমদার বাড়ির নং : n0285 বয়স : 45 লিঙ্গ : মহিলা	ফটো উপলব্ধ
544	WB/12/080/738396	545	WB/12/080/738342	546	SSA1327139
নাম : দিপালী মজুমদার স্বামীর নাম: চৈতন্য মজুমদার বাড়ির নং : n0171 বয়স : 61 লিঙ্গ : মহিলা	ফটো উপলব্ধ	নাম : সমীর দাস পিতার নাম: মনোহর দাস বাড়ির নং : n0171 বয়স : 55 লিঙ্গ : পুরুষ	ফটো উপলব্ধ	নাম : সুরভ মজুমদার পিতার নাম: ভদ্রকান্ত মজুমদার বাড়ির নং : n0277 বয়স : 55 লিঙ্গ : পুরুষ	ফটো উপলব্ধ
547	SSA2179414	548	MTK2572972	549	AZI1553460
নাম : চিত্রা মজুমদার পিতার নাম: চৈতন্য মজুমদার বাড়ির নং : n0380 বয়স : 26 লিঙ্গ : মহিলা	ফটো উপলব্ধ	নাম : অরুণ মজুমদার পিতার নাম: অংশুপতি মজুমদার বাড়ির নং : এন0087 বয়স : 42 লিঙ্গ : পুরুষ	ফটো উপলব্ধ	নাম : মনি রায় বিশ্বাস স্বামীর নাম: ফনি বিশ্বাস বাড়ির নং : এন0296 বয়স : 31 লিঙ্গ : মহিলা	ফটো উপলব্ধ
550	SSA2583904	551	MTK1990019	552	MTK1902998
নাম : পিকু মজুমদার পিতার নাম: পরেশ মজুমদার বাড়ির নং : এন0084 বয়স : 24 লিঙ্গ : পুরুষ	ফটো উপলব্ধ	নাম : কল্যাণী মজুমদার স্বামীর নাম: পরেশ মজুমদার বাড়ির নং : n0084 বয়স : 43 লিঙ্গ : মহিলা	ফটো উপলব্ধ	নাম : সন্তু বিশ্বাস পিতার নাম: পাগল বিশ্বাস বাড়ির নং : n0086 বয়স : 44 লিঙ্গ : পুরুষ	ফটো উপলব্ধ
553	SSA2179422	554	UVU2009140	555	SSA2179489
নাম : সৌভিক মজুমদার পিতার নাম: হিমাংশু কুমার মজুমদার বাড়ির নং : n0381 বয়স : 26 লিঙ্গ : পুরুষ	ফটো উপলব্ধ	নাম : মৌমিতা মজুমদার মন্ডল স্বামীর নাম: মলয় মজুমদার বাড়ির নং : নং042 বয়স : 27 লিঙ্গ : মহিলা	ফটো উপলব্ধ	নাম : দিপঙ্কর মজুমদার পিতার নাম: পিযুষ কান্তি মজুমদার বাড়ির নং : শ্রীরামপুর বয়স : 26 লিঙ্গ : পুরুষ	ফটো উপলব্ধ
556	SSA1921519	557	WB/13/085/162495	558	SSA2257244
নাম : বসুদেব মজুমদার পিতার নাম: বিনয় মজুমদার বাড়ির নং : n0124 বয়স : 30 লিঙ্গ : পুরুষ	ফটো উপলব্ধ	নাম : সীমা মজুমদার বিশ্বাস স্বামীর নাম: অনিমেষ চন্দ্র মজুমদার বাড়ির নং : n0038 বয়স : 52 লিঙ্গ : মহিলা	ফটো উপলব্ধ	নাম : সুমতি মজুমদার স্বামীর নাম: প্রশান্ত মজুমদার বাড়ির নং : এন0123 বয়স : 28 লিঙ্গ : মহিলা	ফটো উপলব্ধ
559	MTK3008331	560	MTK1990829	561	SSA2257152
নাম : মলয় মজুমদার পিতার নাম: মনু মজুমদার বাড়ির নং : n0042 বয়স : 38 লিঙ্গ : পুরুষ	ফটো উপলব্ধ	নাম : সীমা মজুমদার স্বামীর নাম: হিমাংশু কুমার মজুমদার বাড়ির নং : n0167 বয়স : 49 লিঙ্গ : মহিলা	ফটো উপলব্ধ	নাম : সৌমী মজুমদার পিতার নাম: অনিমেষ চন্দ্র মজুমদার বাড়ির নং : এন0038 বয়স : 25 লিঙ্গ : মহিলা	ফটো উপলব্ধ
562	RVU2001824	563	SSA2798650	564	WB/12/080/738078
নাম : সান্তনা বিশ্বাস(গোলদার) স্বামীর নাম: সন্তু বিশ্বাস বাড়ির নং : n0086 বয়স : 30 লিঙ্গ : মহিলা	ফটো উপলব্ধ	নাম : খনা মজুমদার স্বামীর নাম: পিজুশ কান্তি মজুমদার বাড়ির নং : এন0039 বয়স : 51 লিঙ্গ : মহিলা	ফটো উপলব্ধ	নাম : অনিমেষ চন্দ্র মজুমদার পিতার নাম: সুরেশ চন্দ্র মজুমদার বাড়ির নং : n0038 বয়স : 57 লিঙ্গ : পুরুষ	ফটো উপলব্ধ
565	MTK2901122	566	SSA2841393	567	SSA2068153
নাম : সর্বমংগালি দাস স্বামীর নাম: সমীর দাস বাড়ির নং : n0171 বয়স : 41 লিঙ্গ : মহিলা	ফটো উপলব্ধ	নাম : বিপাশা দাস পিতার নাম: সমীর দাস বাড়ির নং : এন0171 বয়স : 22 লিঙ্গ : মহিলা	ফটো উপলব্ধ	নাম : চয়ন মজুমদার পিতার নাম: প্রশান্ত মজুমদার বাড়ির নং : n0327 বয়স : 31 লিঙ্গ : পুরুষ	ফটো উপলব্ধ
568	SSA2068021	569	SSA2159861	570	SSA2743094
নাম : মিতালী মজুমদার পিতার নাম: পরিমল মজুমদার বাড়ির নং : n0084 বয়স : 28 লিঙ্গ : মহিলা	ফটো উপলব্ধ	নাম : শিবানী সমজদার স্বামীর নাম: রাজু সমজদার বাড়ির নং : এন0079 বয়স : 27 লিঙ্গ : মহিলা	ফটো উপলব্ধ	নাম : সুলতা মজুমদার পিতার নাম: সুকান্ত মজুমদার বাড়ির নং : এন0151 বয়স : 21 লিঙ্গ : মহিলা	ফটো উপলব্ধ

571	WB/12/080/738666	নাম : সুকান্ত মজুমদার পিতার নাম: ভদ্রকান্ত মজুমদার বাড়ির নং : n0151 বয়স : 51 লিঙ্গ : পুরুষ	ফটো উপলব্ধ	572	MTK1991504	নাম : শশ্যানি মজুমদার স্বামীর নাম: সুকান্ত মজুমদার বাড়ির নং : n0151 বয়স : 44 লিঙ্গ : মহিলা	ফটো উপলব্ধ	573	SSA1445428	নাম : দেবী মজুমদার(রায়) স্বামীর নাম: সুব্রত মজুমদার বাড়ির নং : n0151 বয়স : 54 লিঙ্গ : মহিলা	ফটো উপলব্ধ
574	SSA1327840	নাম : পলি মজুমদার(সমাজদার) স্বামীর নাম: অনূপ কুমার মজুমদার বাড়ির নং : n0340 বয়স : 34 লিঙ্গ : মহিলা	ফটো উপলব্ধ	575	SSA2296598	নাম : ইসলাম মন্ডল পিতার নাম: এরেন বক মন্ডল বাড়ির নং : n0116 বয়স : 69 লিঙ্গ : পুরুষ	ফটো উপলব্ধ	576	SSA1198985	নাম : আর্জিনা বিবি মন্ডল স্বামীর নাম: নবী ছুদ্দিন মন্ডল বাড়ির নং : n0116 বয়স : 37 লিঙ্গ : মহিলা	ফটো উপলব্ধ
577	SSA1826395	নাম : জগন্নাথ মুন্ডারী পিতার নাম: বিমল মুন্ডারী বাড়ির নং : n0116 বয়স : 31 লিঙ্গ : পুরুষ	ফটো উপলব্ধ	578	WB/13/084/216016	নাম : শ্রীধর মণ্ডল পিতার নাম: কালিদাস মণ্ডল বাড়ির নং : n0134 বয়স : 54 লিঙ্গ : পুরুষ	ফটো উপলব্ধ	579	WB/13/084/216079	নাম : অঞ্জু মণ্ডল স্বামীর নাম: শ্রীধর মণ্ডল বাড়ির নং : n0134 বয়স : 48 লিঙ্গ : মহিলা	ফটো উপলব্ধ
580	SSA1826429	নাম : সবিতা মন্ডল পিতার নাম: শ্রীধর মন্ডল বাড়ির নং : n0134 বয়স : 30 লিঙ্গ : মহিলা	ফটো উপলব্ধ	581	MTK1990340	নাম : মোসেসা মণ্ডল স্বামীর নাম: রবিউল মণ্ডল বাড়ির নং : n0333 বয়স : 63 লিঙ্গ : মহিলা	ফটো উপলব্ধ	582	SSA2583946	নাম : সরজিৎ মন্ডল পিতার নাম: শ্রীধর মন্ডল বাড়ির নং : এন0134 বয়স : 23 লিঙ্গ : পুরুষ	ফটো উপলব্ধ
583	MTK3120219	নাম : ছায়রা বিবি মন্ডল স্বামীর নাম: ইসলাম মণ্ডল বাড়ির নং : n0116 বয়স : 55 লিঙ্গ : মহিলা	ফটো উপলব্ধ	584	SSA1326974	নাম : বিল্লাল মণ্ডল পিতার নাম: ইসলাম মণ্ডল বাড়ির নং : n0116 বয়স : 34 লিঙ্গ : পুরুষ	ফটো উপলব্ধ	585	SSA2160034	নাম : সুস্মিতা মন্ডল পিতার নাম: শ্রীধর মন্ডল বাড়ির নং : n0134 বয়স : 27 লিঙ্গ : মহিলা	ফটো উপলব্ধ
586	UEC1624691	নাম : খাদেজা খাতুন মন্ডল স্বামীর নাম: বিল্লাল মন্ডল বাড়ির নং : এন0116 বয়স : 28 লিঙ্গ : মহিলা	ফটো উপলব্ধ	587	SSA2160208	নাম : নীলা মুন্ডারী পিতার নাম: বিরেন মুন্ডারী বাড়ির নং : n0119 বয়স : 28 লিঙ্গ : মহিলা	ফটো উপলব্ধ	588	SSA2649978	নাম : বদ্বিনাথ মুন্ডারী পিতার নাম: বিরেন মুন্ডারী বাড়ির নং : এন0119 বয়স : 23 লিঙ্গ : পুরুষ	ফটো উপলব্ধ
589	SSA2743557	নাম : সজল মুন্ডারী পিতার নাম: বীরেন মুন্ডারী বাড়ির নং : এন0119 বয়স : 21 লিঙ্গ : পুরুষ	ফটো উপলব্ধ	590	SSA2897494	নাম : বীরেন মুন্ডারী পিতার নাম: নিতাই মুন্ডারী বাড়ির নং : n0119 বয়স : 58 লিঙ্গ : পুরুষ	ফটো উপলব্ধ	591	SSA1327154	নাম : অতিন্দ্র বিশ্বাস পিতার নাম: তপন বিশ্বাস বাড়ির নং : n0119 বয়স : 35 লিঙ্গ : পুরুষ	ফটো উপলব্ধ
592	SSA1921527	নাম : সুফল বিশ্বাস পিতার নাম: তপন বিশ্বাস বাড়ির নং : n0119 বয়স : 27 লিঙ্গ : পুরুষ	ফটো উপলব্ধ	593	SSA1199157	নাম : সতেন মুধা পিতার নাম: দুঃখীরাম মুধা বাড়ির নং : n0332 বয়স : 54 লিঙ্গ : পুরুষ	ফটো উপলব্ধ	594	SSA1545052	নাম : শুক মুধা পিতার নাম: সতেন মুধা বাড়ির নং : n0004 বয়স : 34 লিঙ্গ : পুরুষ	ফটো উপলব্ধ
595	MTK0090605	নাম : মাধবী মুধা স্বামীর নাম: সতেন মুধা বাড়ির নং : n0004 বয়স : 51 লিঙ্গ : মহিলা	ফটো উপলব্ধ	596	MTK1990993	নাম : সাউবদ্দিন মন্ডল পিতার নাম: রবিউল মন্ডল বাড়ির নং : n0334 বয়স : 46 লিঙ্গ : পুরুষ	ফটো উপলব্ধ	597	SSA2305399	নাম : পারুল মন্ডল স্বামীর নাম: প্রভাষ চন্দ্র মন্ডল বাড়ির নং : n0165 বয়স : 51 লিঙ্গ : মহিলা	ফটো উপলব্ধ
598	WB/12/080/738082	নাম : সরলা মন্ডল স্বামীর নাম: যোগেন্দ্রনাথ মন্ডল বাড়ির নং : n0140 বয়স : 96 লিঙ্গ : মহিলা	ফটো উপলব্ধ	599	MTK2632123	নাম : বিজন মণ্ডল পিতার নাম: বিনোদ মণ্ডল বাড়ির নং : n0139 বয়স : 42 লিঙ্গ : পুরুষ	ফটো উপলব্ধ	600	SSA1199025	নাম : লতিকা মন্ডল স্বামীর নাম: মৃত্যুঞ্জয় মন্ডল বাড়ির নং : n0139 বয়স : 44 লিঙ্গ : মহিলা	ফটো উপলব্ধ

601 নাম : ববিতা মন্ডল স্বামীর নাম: গৌতম মণ্ডল বাড়ির নং : n0003 বয়স : 35 লিঙ্গ : মহিলা	SSA1445469 ফটো উপলব্ধ	602 নাম : পৌতম মন্ডল পিতার নাম: সতীশ মন্ডল বাড়ির নং : n0003 বয়স : 38 লিঙ্গ : পুরুষ	SSA1136357 ফটো উপলব্ধ	603 নাম : নির্মালা মন্ডল স্বামীর নাম: শতীশ মন্ডল বাড়ির নং : n0003 বয়স : 59 লিঙ্গ : মহিলা	WB/12/080/738224 ফটো উপলব্ধ
604 নাম : পম্পা মন্ডল (বিশ্বাস) স্বামীর নাম: অসীম মন্ডল বাড়ির নং : n0162 বয়স : 38 লিঙ্গ : মহিলা	MTK3336609 ফটো উপলব্ধ	605 নাম : মিথুন মণ্ডল পিতার নাম: বঙ্কিম মণ্ডল বাড়ির নং : n0164 বয়স : 38 লিঙ্গ : পুরুষ	SSA1327279 ফটো উপলব্ধ	606 নাম : সুরত মণ্ডল পিতার নাম: ফনিন্দ্রনাথ মণ্ডল বাড়ির নং : n0005 বয়স : 37 লিঙ্গ : পুরুষ	SSA1445725 ফটো উপলব্ধ
607 নাম : দেবব্রত মণ্ডল পিতার নাম: ফনীন্দ্রনাথ মণ্ডল বাড়ির নং : n0005 বয়স : 36 লিঙ্গ : পুরুষ	SSA1445717 ফটো উপলব্ধ	608 নাম : সপ্না মন্ডল(রায়) স্বামীর নাম: বিজন মন্ডল বাড়ির নং : n0139 বয়স : 32 লিঙ্গ : মহিলা	NRC1130384 ফটো উপলব্ধ	609 নাম : ভানু মন্ডল স্বামীর নাম: ফনীন্দ্র নাথ মন্ডল বাড়ির নং : n0005 বয়স : 58 লিঙ্গ : মহিলা	WB/12/080/738237 ফটো উপলব্ধ
610 নাম : রনজিত কুমার সরকার পিতার নাম: রতন কান্তি সরকার বাড়ির নং : n0008 বয়স : 57 লিঙ্গ : পুরুষ	WB/12/080/738015 ফটো উপলব্ধ	611 নাম : রত্না মন্ডল স্বামীর নাম: বিষ্ণু মন্ডল বাড়ির নং : এন000 বয়স : 33 লিঙ্গ : মহিলা	SSA2695245 ফটো উপলব্ধ	612 নাম : তুহিন সিকদার পিতার নাম: নিত্যগোপাল সিকদার বাড়ির নং : নং003 বয়স : 24 লিঙ্গ : পুরুষ	SSA2583912 ফটো উপলব্ধ
613 নাম : প্রীতি মন্ডল পিতার নাম: প্রোভাষ মন্ডল বাড়ির নং : n0165 বয়স : 24 লিঙ্গ : মহিলা	SSA2499325 ফটো উপলব্ধ	614 নাম : পল্লবী মন্ডল স্বামীর নাম: বিশুজিৎ মন্ডল বাড়ির নং : n0164 বয়স : 35 লিঙ্গ : মহিলা	SSA1690296 ফটো উপলব্ধ	615 নাম : প্রভাষ চন্দ্র মন্ডল পিতার নাম: প্রমথ রঞ্জন মন্ডল বাড়ির নং : n0165 বয়স : 60 লিঙ্গ : পুরুষ	SSA2305365 ফটো উপলব্ধ
616 নাম : প্রনব চন্দ্র মন্ডল পিতার নাম: প্রভাষ মন্ডল বাড়ির নং : n0165 বয়স : 30 লিঙ্গ : পুরুষ	SSA1826353 ফটো উপলব্ধ	617 নাম : রাজীব সরকার পিতার নাম: রনজিত কুমার সরকার বাড়ির নং : n0008 বয়স : 35 লিঙ্গ : পুরুষ	SSA1985472 ফটো উপলব্ধ	618 নাম : বিপ্লব মন্ডল পিতার নাম: বিষ্ণু মন্ডল বাড়ির নং : সিলিমা 2 বয়স : 39 লিঙ্গ : পুরুষ	XZD2388338 ফটো উপলব্ধ
619 নাম : মীনারানী মন্ডল স্বামীর নাম: সমীর মন্ডল বাড়ির নং : n0008 বয়স : 66 লিঙ্গ : মহিলা	WB/12/080/738248 ফটো উপলব্ধ	620 নাম : মিনতি মন্ডল স্বামীর নাম: বঙ্কিম মন্ডল বাড়ির নং : n0164 বয়স : 55 লিঙ্গ : মহিলা	SSA2374726 ফটো উপলব্ধ	621 নাম : শ্যামলী মন্ডল স্বামীর নাম: নিত্য মন্ডল বাড়ির নং : n0140 বয়স : 56 লিঙ্গ : মহিলা	SSA2432912 ফটো উপলব্ধ
622 নাম : মিহির মন্ডল পিতার নাম: মৃত্যুঞ্জয় মন্ডল বাড়ির নং : এন0139 বয়স : 26 লিঙ্গ : পুরুষ	SSA2257129 ফটো উপলব্ধ	623 নাম : বিশুজিৎ মন্ডল পিতার নাম: বঙ্কিম মন্ডল বাড়ির নং : n0164 বয়স : 40 লিঙ্গ : পুরুষ	MTK2902070 ফটো উপলব্ধ	624 নাম : বঙ্কিম মন্ডল পিতার নাম: বঙ্কিম মন্ডল বাড়ির নং : n0164 বয়স : 71 লিঙ্গ : পুরুষ	SSA2374718 ফটো উপলব্ধ
625 নাম : অসীম মন্ডল পিতার নাম: শশধর মণ্ডল বাড়ির নং : n0162 বয়স : 44 লিঙ্গ : পুরুষ	MTK2572998 ফটো উপলব্ধ	626 নাম : অর্পিতা মন্ডল পিতার নাম: অসীম বাড়ির নং : এন0162 বয়স : 20 লিঙ্গ : মহিলা	SSA2846202 ফটো উপলব্ধ	627 নাম : মৃত্যুঞ্জয় মন্ডল পিতার নাম: বিনোদ মন্ডল বাড়ির নং : n0139 বয়স : 61 লিঙ্গ : পুরুষ	SSA2350072 ফটো উপলব্ধ
628 নাম : খোকন মন্ডল পিতার নাম: বঙ্কিম মন্ডল বাড়ির নং : 90-সি বয়স : 53 লিঙ্গ : পুরুষ	XZD2389161 ফটো উপলব্ধ	629 নাম : সুরত মন্ডল পিতার নাম: খোকন মন্ডল বাড়ির নং : 90-সি বয়স : 25 লিঙ্গ : পুরুষ	SSA2468239 ফটো উপলব্ধ	630 নাম : বীণাপানি সরকার স্বামীর নাম: রণজীত কুমার সরকার বাড়ির নং : n0008 বয়স : 54 লিঙ্গ : মহিলা	SSA2310084 ফটো উপলব্ধ

631 নাম : নয়ন মন্ডল পিতার নাম: নীতিশ মন্ডল বাড়ির নং : এন0154 বয়স : 22 লিঙ্গ : পুরুষ	SSA2675106 ফটো উপলব্ধ	632 নাম : নীতিশ মন্ডল পিতার নাম: নরোত্তম মন্ডল বাড়ির নং : n0154 বয়স : 49 লিঙ্গ : পুরুষ	SSA2452563 ফটো উপলব্ধ	633 নাম : শ্রীমতি মন্ডল স্বামীর নাম: নীতিশ মন্ডল বাড়ির নং : n0154 বয়স : 50 লিঙ্গ : মহিলা	SSA2452571 ফটো উপলব্ধ
634 নাম : নিত্য মন্ডল পিতার নাম: যোগেন্দ্রনাথ মন্ডল বাড়ির নং : n0140 বয়স : 66 লিঙ্গ : পুরুষ	SSA2432904 ফটো উপলব্ধ	635 নাম : দীপ্তি মন্ডল স্বামীর নাম: ধীরেন্দ্র মন্ডল বাড়ির নং : এন000 বয়স : 44 লিঙ্গ : মহিলা	SSA2695393 ফটো উপলব্ধ	636 নাম : চঞ্চলা মুন্ডা স্বামীর নাম: দিপুল মুন্ডা বাড়ির নং : না বয়স : 38 লিঙ্গ : মহিলা	UEC0905943 ফটো উপলব্ধ
637 নাম : দীপুল মুন্ডা মায়ের নাম: রাজলক্ষ্মী মুন্ডা বাড়ির নং : না বয়স : 39 লিঙ্গ : পুরুষ	HCL3203445 ফটো উপলব্ধ	638 নাম : রুমা মুন্ডারী পিতার নাম: দিলীপ মুন্ডারী বাড়ির নং : n0070 বয়স : 24 লিঙ্গ : মহিলা	SSA2499143 ফটো উপলব্ধ	639 নাম : মাধাই মুন্ডারী মায়ের নাম: লক্ষ্মী মুন্ডারী বাড়ির নং : N0 বয়স : 26 লিঙ্গ : পুরুষ	SSA2499176 ফটো উপলব্ধ
640 নাম : রাকেশ মুন্ডারী পিতার নাম: রাজকুমার মুন্ডারী বাড়ির নং : n0060 বয়স : 25 লিঙ্গ : পুরুষ	SSA2499275 ফটো উপলব্ধ	641 নাম : সমীর মুন্ডারী মায়ের নাম: লক্ষ্মী মুন্ডারী বাড়ির নং : n0077 বয়স : 31 লিঙ্গ : পুরুষ	SSA2468072 ফটো উপলব্ধ	642 নাম : লক্ষ্মী মুন্ডারী স্বামীর নাম: মলয় মুন্ডারী বাড়ির নং : n0055 বয়স : 30 লিঙ্গ : মহিলা	SSA2499507 ফটো উপলব্ধ
643 নাম : বিনান্দিনী মুন্ডারী স্বামীর নাম: অমল মুন্ডারী বাড়ির নং : n0423 বয়স : 33 লিঙ্গ : মহিলা	NRC1369826 ফটো উপলব্ধ	644 নাম : পম্পা মুন্ডারী স্বামীর নাম: সুকুমার মুন্ডারী বাড়ির নং : n0067 বয়স : 31 লিঙ্গ : মহিলা	SSA2257285 ফটো উপলব্ধ	645 নাম : সীমা মুন্ডারী স্বামীর নাম: বিশুজিৎ মুন্ডারী বাড়ির নং : n0424 বয়স : 32 লিঙ্গ : মহিলা	NRC1273580 ফটো উপলব্ধ
646 নাম : গৌর মুন্ডারী পিতার নাম: দয়াল মুন্ডারী বাড়ির নং : n0049 বয়স : 29 লিঙ্গ : পুরুষ	SSA1921550 ফটো উপলব্ধ	647 নাম : প্রশান্ত মুন্ডারি পিতার নাম: স্বপন মুন্ডারি বাড়ির নং : n0054 বয়স : 25 লিঙ্গ : পুরুষ	SSA2499002 ফটো উপলব্ধ	648 নাম : প্রণব মুন্ডারী পিতার নাম: নিখিল মুন্ডারী বাড়ির নং : এন0046 বয়স : 25 লিঙ্গ : পুরুষ	SSA2257376 ফটো উপলব্ধ
649 নাম : অতুল মুন্ডারী পিতার নাম: শ্রীকান্ত মুন্ডারী বাড়ির নং : n0321 বয়স : 39 লিঙ্গ : পুরুষ	SSA1826049 ফটো উপলব্ধ	650 নাম : কুটি মুন্ডারী পিতার নাম: সুবল মুন্ডা বাড়ির নং : এন0852 বয়স : 41 লিঙ্গ : মহিলা	DKJ3155173 ফটো উপলব্ধ	651 নাম : জ্যোৎস্না মুন্ডারী স্বামীর নাম: কুশীলাল মুন্ডারী বাড়ির নং : n0361 বয়স : 30 লিঙ্গ : মহিলা	SSA2068328 ফটো উপলব্ধ
652 নাম : সরোজিৎ মুন্ডারী পিতার নাম: রবি মুন্ডারী বাড়ির নং : n0069 বয়স : 30 লিঙ্গ : পুরুষ	SSA2068351 ফটো উপলব্ধ	653 নাম : ননী গোপাল মুন্ডারী পিতার নাম: রবি মুন্ডারী বাড়ির নং : n0069 বয়স : 37 লিঙ্গ : পুরুষ	SSA2068369 ফটো উপলব্ধ	654 নাম : পরিতোষ মুন্ডারী পিতার নাম: পঞ্চানন মুন্ডারী বাড়ির নং : n0006 বয়স : 75 লিঙ্গ : পুরুষ	SSA2407450 ফটো উপলব্ধ
655 নাম : সরস্বতী মুন্ডারী স্বামীর নাম: ননীগোপাল মুন্ডারী বাড়ির নং : n0417 বয়স : 28 লিঙ্গ : মহিলা	SSA2179711 ফটো উপলব্ধ	656 নাম : অর্চনা মুন্ডারী স্বামীর নাম: প্রশান্ত মুন্ডারী বাড়ির নং : n0420 বয়স : 32 লিঙ্গ : মহিলা	SSA2179745 ফটো উপলব্ধ	657 নাম : শিউলি সর্দার পিতার নাম: মোহিনী মোহন সর্দার বাড়ির নং : এন0047 বয়স : 32 লিঙ্গ : মহিলা	UVU1641950 ফটো উপলব্ধ
658 নাম : সুকুমার মুন্ডারী পিতার নাম: রবী মুন্ডারী বাড়ির নং : n0059 বয়স : 38 লিঙ্গ : পুরুষ	MTK1903483 ফটো উপলব্ধ	659 নাম : প্রশান্ত মুন্ডারী পিতার নাম: রবি মুন্ডারী বাড়ির নং : n0059 বয়স : 29 লিঙ্গ : পুরুষ	SSA1921576 ফটো উপলব্ধ	660 নাম : বর্না মুন্ডারী পিতার নাম: নিমাই মুন্ডারী বাড়ির নং : এন0061 বয়স : 27 লিঙ্গ : মহিলা	SSA2257335 ফটো উপলব্ধ

661 নাম : অসিত মুন্ডারী পিতার নাম: নিমাই মুন্ডারী বাড়ির নং : এন0067 বয়স : 29 লিঙ্গ : পুরুষ	SSA2257327 ফটো উপলব্ধ	662 নাম : নিবাস মুন্ডারী পিতার নাম: গুরুদাস মুন্ডারী বাড়ির নং : এন0290 বয়স : 32 লিঙ্গ : পুরুষ	SSA2257301 ফটো উপলব্ধ	663 নাম : পার্বতী মুন্ডা পিতার নাম: বিষ্ণু মুন্ডা বাড়ির নং : এন0317 বয়স : 33 লিঙ্গ : মহিলা	STB1763853 ফটো উপলব্ধ
664 নাম : নিতাই মুন্ডারী পিতার নাম: গুরুদাস মুন্ডারী বাড়ির নং : এন0290 বয়স : 41 লিঙ্গ : পুরুষ	SSA2257319 ফটো উপলব্ধ	665 নাম : শুভঙ্কর মুন্ডারী পিতার নাম: শ্যাম মুন্ডারী বাড়ির নং : এন0076 বয়স : 26 লিঙ্গ : পুরুষ	SSA2257095 ফটো উপলব্ধ	666 নাম : রঞ্জিত মুন্ডারী পিতার নাম: রবি মুন্ডারী বাড়ির নং : এন0069 বয়স : 25 লিঙ্গ : পুরুষ	SSA2257038 ফটো উপলব্ধ
Q 667 নাম : অনিমা মুন্ডারী স্বামীর নাম: চিত্ত মুন্ডারী বাড়ির নং : এন0065 বয়স : 45 লিঙ্গ : মহিলা	SSA2257236 ফটো উপলব্ধ	668 নাম : প্রমিলা মুন্ডারী স্বামীর নাম: রাজকুমার মুন্ডারী বাড়ির নং : n0060 বয়স : 53 লিঙ্গ : মহিলা	SSA2358513 ফটো উপলব্ধ	669 নাম : নির্মালা মুন্ডারী স্বামীর নাম: নিখিল মুন্ডারী বাড়ির নং : n0046 বয়স : 51 লিঙ্গ : মহিলা	WB/12/080/738437 ফটো উপলব্ধ
670 নাম : বিক্রম মুন্ডারী পিতার নাম: বিনোদ মুন্ডারী বাড়ির নং : এন0047 বয়স : 21 লিঙ্গ : পুরুষ	SSA2793016 ফটো উপলব্ধ	671 নাম : নীলিমা মুন্ডারী স্বামীর নাম: কুমারেশ মুন্ডারী বাড়ির নং : n0072 বয়স : 30 লিঙ্গ : মহিলা	SSA2160281 ফটো উপলব্ধ	672 নাম : রঞ্জিত মুন্ডারী পিতার নাম: কুটিশ্বর মুন্ডারী বাড়ির নং : n0069 বয়স : 43 লিঙ্গ : পুরুষ	SSA2068377 ফটো উপলব্ধ
673 নাম : অমিতোষ মুন্ডারী পিতার নাম: সন্তোষ মুন্ডারী বাড়ির নং : এন0081 বয়স : 23 লিঙ্গ : পুরুষ	SSA2649952 ফটো উপলব্ধ	674 নাম : শুভঙ্কর মুন্ডারী পিতার নাম: পরিতোষ মুন্ডারী বাড়ির নং : এন0006 বয়স : 25 লিঙ্গ : পুরুষ	SSA2649879 ফটো উপলব্ধ	675 নাম : রঞ্জিত মুন্ডা পিতার নাম: রবি মুন্ডা বাড়ির নং : এন0000 বয়স : 34 লিঙ্গ : পুরুষ	NRC1286640 ফটো উপলব্ধ
676 নাম : পরিতোষ মুন্ডারী পিতার নাম: কেশব মুন্ডারী বাড়ির নং : এন0305 বয়স : 37 লিঙ্গ : পুরুষ	SSA2666774 ফটো উপলব্ধ	677 নাম : মৃণাল মুন্ডা পিতার নাম: পৌর মুন্ডা বাড়ির নং : এন0072 বয়স : 34 লিঙ্গ : পুরুষ	SSA2695864 ফটো উপলব্ধ	678 নাম : দীপক মুন্ডারী পিতার নাম: নিখিল মুন্ডারী বাড়ির নং : n0396 বয়স : 26 লিঙ্গ : পুরুষ	SSA2179539 ফটো উপলব্ধ
679 নাম : বুল মুন্ডারী পিতার নাম: বাবল মুন্ডারী বাড়ির নং : এন0054 বয়স : 22 লিঙ্গ : পুরুষ	SSA2700870 ফটো উপলব্ধ	680 নাম : বর্না মুন্ডারী স্বামীর নাম: অশিত মুন্ডারী বাড়ির নং : এন0068 বয়স : 26 লিঙ্গ : মহিলা	SSA2703262 ফটো উপলব্ধ	681 নাম : সবুজ মুন্ডারী পিতার নাম: যুধিষ্ঠির মুন্ডারী বাড়ির নং : এন0079 বয়স : 22 লিঙ্গ : পুরুষ	SSA2702884 ফটো উপলব্ধ
682 নাম : লতিকা মুন্ডারী মায়ের নাম: দুর্গা মুন্ডারী বাড়ির নং : এন0043 বয়স : 21 লিঙ্গ : মহিলা	SSA2744803 ফটো উপলব্ধ	683 নাম : বাপি মুন্ডারী পিতার নাম: বাবল মুন্ডারী বাড়ির নং : এন00 বয়স : 28 লিঙ্গ : পুরুষ	SSA2779866 ফটো উপলব্ধ	684 নাম : জগদীশ মুন্ডারী পিতার নাম: মনীন্দ্র মুন্ডারী বাড়ির নং : n0421 বয়স : 26 লিঙ্গ : মহিলা	SSA2179752 ফটো উপলব্ধ
685 নাম : শ্যাম মুন্ডারী পিতার নাম: কানাই মুন্ডারী বাড়ির নং : n0076 বয়স : 65 লিঙ্গ : পুরুষ	MTK1903657 ফটো উপলব্ধ	686 নাম : জগৎতারা মুন্ডারী স্বামীর নাম: রবি মুন্ডারী বাড়ির নং : n0059 বয়স : 69 লিঙ্গ : মহিলা	WB/12/080/738350 ফটো উপলব্ধ	687 নাম : অসীম মুন্ডারী পিতার নাম: রনজিত মুন্ডারী বাড়ির নং : n0068 বয়স : 30 লিঙ্গ : পুরুষ	SSA2068492 ফটো উপলব্ধ
688 নাম : সমরজিৎ মুন্ডারী পিতার নাম: সনজিত মুন্ডারী বাড়ির নং : n0054 বয়স : 28 লিঙ্গ : পুরুষ	SSA2160075 ফটো উপলব্ধ	689 নাম : বিপুল মুন্ডারী পিতার নাম: নিখিল মুন্ডারী বাড়ির নং : n0071 বয়স : 30 লিঙ্গ : পুরুষ	SSA2160083 ফটো উপলব্ধ	690 নাম : বিপ্লব মুন্ডারী পিতার নাম: হরিদাস মুন্ডারী বাড়ির নং : n0055 বয়স : 34 লিঙ্গ : পুরুষ	SSA1326982 ফটো উপলব্ধ

691 নাম : বিশ্বজিৎ মুন্ডারী পিতার নাম: হরিদাস মুন্ডারী বাড়ির নং : n0055 বয়স : 35 লিঙ্গ : পুরুষ	SSA1199207 ফটো উপলব্ধ	692 নাম : মলয় মুন্ডারী পিতার নাম: হরিদাস মুন্ডারী বাড়ির নং : n0055 বয়স : 32 লিঙ্গ : পুরুষ	SSA1690460 ফটো উপলব্ধ	693 নাম : পার্বতী মুন্ডারী স্বামীর নাম: রতন মুন্ডারী বাড়ির নং : n0056 বয়স : 61 লিঙ্গ : মহিলা	WB/12/080/738503 ফটো উপলব্ধ
694 নাম : তনু মুন্ডারী পিতার নাম: রতন মুন্ডারী বাড়ির নং : n0056 বয়স : 32 লিঙ্গ : পুরুষ	SSA1826072 ফটো উপলব্ধ	695 নাম : ফনীন্দ্র মুন্ডারী পিতার নাম: রতন মুন্ডারী বাড়ির নং : n0056 বয়স : 49 লিঙ্গ : পুরুষ	MTK1903665 ফটো উপলব্ধ	696 নাম : বিষ্ণু মুন্ডারী পিতার নাম: সুবোল মুন্ডারী বাড়ির নং : n0057 বয়স : 63 লিঙ্গ : পুরুষ	WB/12/080/738202 ফটো উপলব্ধ
697 নাম : আশা মুন্ডারী স্বামীর নাম: বিষ্ণু মুন্ডারী বাড়ির নং : n0057 বয়স : 51 লিঙ্গ : মহিলা	WB/12/080/738242 ফটো উপলব্ধ	698 নাম : মিলন মুন্ডারী পিতার নাম: বিষ্ণু মুন্ডারী বাড়ির নং : n0057 বয়স : 36 লিঙ্গ : পুরুষ	MTK3336559 ফটো উপলব্ধ	699 নাম : উত্তম মুন্ডারী পিতার নাম: রবী মুন্ডারী বাড়ির নং : n0059 বয়স : 50 লিঙ্গ : পুরুষ	WB/12/080/738672 ফটো উপলব্ধ
700 নাম : পার্বতী মুন্ডারী স্বামীর নাম: উত্তম মুন্ডারী বাড়ির নং : n0059 বয়স : 43 লিঙ্গ : মহিলা	MTK2901312 ফটো উপলব্ধ	701 নাম : সুশান্ত মুন্ডারী পিতার নাম: রবী মুন্ডারী বাড়ির নং : n0059 বয়স : 38 লিঙ্গ : পুরুষ	MTK3235942 ফটো উপলব্ধ	702 নাম : বিষ্ণু মুন্ডারী পিতার নাম: নিখিল মুন্ডারী বাড়ির নং : n0071 বয়স : 31 লিঙ্গ : পুরুষ	SSA1690643 ফটো উপলব্ধ
703 নাম : উৎপল মন্ডল পিতার নাম: নিত্য মন্ডল বাড়ির নং : n0071 বয়স : 30 লিঙ্গ : পুরুষ	SSA1826528 ফটো উপলব্ধ	704 নাম : রঙ্গনী মুন্ডারী স্বামীর নাম: শ্যাম মুন্ডারী বাড়ির নং : n0076 বয়স : 61 লিঙ্গ : মহিলা	SSA2899342 ফটো উপলব্ধ	705 নাম : লক্ষী মুন্ডারী স্বামীর নাম: নিখিল মুন্ডারী বাড়ির নং : n0077 বয়স : 56 লিঙ্গ : মহিলা	WB/12/080/738492 ফটো উপলব্ধ
706 নাম : কৃষ্ণ মুন্ডারী পিতার নাম: নিখিল মুন্ডারী বাড়ির নং : n0077 বয়স : 35 লিঙ্গ : পুরুষ	SSA1545128 ফটো উপলব্ধ	707 নাম : শ্যামল মুন্ডারী পিতার নাম: নিখিল মুন্ডারী বাড়ির নং : n0077 বয়স : 31 লিঙ্গ : পুরুষ	SSA1826080 ফটো উপলব্ধ	708 নাম : যুধিষ্ঠীর মুন্ডারী পিতার নাম: জুডন মুন্ডারী বাড়ির নং : n0079 বয়স : 50 লিঙ্গ : পুরুষ	MTK2572568 ফটো উপলব্ধ
709 নাম : সঞ্জয় মুন্ডারী পিতার নাম: স্বপন মুন্ডারী বাড়ির নং : n0401 বয়স : 26 লিঙ্গ : পুরুষ	SSA2179588 ফটো উপলব্ধ	710 নাম : ননী মুন্ডারী পিতার নাম: রতন মুন্ডারী বাড়ির নং : n0056 বয়স : 38 লিঙ্গ : পুরুষ	MTK3008406 ফটো উপলব্ধ	711 নাম : সন্ধ্যা মুন্ডারী স্বামীর নাম: নিমাই মুন্ডারী বাড়ির নং : n0061 বয়স : 63 লিঙ্গ : মহিলা	WB/12/080/738307 ফটো উপলব্ধ
712 নাম : খোকন মুন্ডারী পিতার নাম: নিমাই মুন্ডারী বাড়ির নং : n0061 বয়স : 42 লিঙ্গ : পুরুষ	SSA1825900 ফটো উপলব্ধ	713 নাম : সহদেব মুন্ডারী পিতার নাম: মনোজ মুন্ডারী বাড়ির নং : n0063 বয়স : 40 লিঙ্গ : পুরুষ	MTK2901924 ফটো উপলব্ধ	714 নাম : দুলাল মুন্ডারী পিতার নাম: জলধর মুন্ডারী বাড়ির নং : n0064 বয়স : 42 লিঙ্গ : পুরুষ	SSA1445477 ফটো উপলব্ধ
715 নাম : শুনীল মুন্ডারী পিতার নাম: বিপ্লব মুন্ডারী বাড়ির নং : n0064 বয়স : 66 লিঙ্গ : পুরুষ	WB/12/080/738654 ফটো উপলব্ধ	716 নাম : শিল্পী মুন্ডারী পিতার নাম: সুনীল মুন্ডারী বাড়ির নং : n0064 বয়স : 34 লিঙ্গ : মহিলা	SSA1690593 ফটো উপলব্ধ	717 নাম : সুকুমার মুন্ডারী পিতার নাম: জটাই মুন্ডারী বাড়ির নং : n0066 বয়স : 63 লিঙ্গ : পুরুষ	WB/12/080/738501 ফটো উপলব্ধ
718 নাম : মঞ্জুরানী মুন্ডারী স্বামীর নাম: সুকুমার মুন্ডারী বাড়ির নং : n0066 বয়স : 59 লিঙ্গ : মহিলা	WB/12/080/738502 ফটো উপলব্ধ	719 নাম : প্রিয়নাথ মুন্ডারী পিতার নাম: রাজেন্দ্র মুন্ডারী বাড়ির নং : n0067 বয়স : 69 লিঙ্গ : পুরুষ	WB/12/080/738409 ফটো উপলব্ধ	720 নাম : সরস্বতী মুন্ডারী স্বামীর নাম: প্রিয়নাথ মুন্ডারী বাড়ির নং : n0067 বয়স : 61 লিঙ্গ : মহিলা	WB/12/080/738629 ফটো উপলব্ধ

721 নাম : প্রলাদ মুন্ডারী পিতার নাম: প্রিয়নাথ মুন্ডারী বাড়ির নং : n0067 বয়স : 38 লিঙ্গ : পুরুষ	MTK3336575 ফটো উপলব্ধ	722 নাম : রনজিত মুন্ডারী পিতার নাম: সতীশ মুন্ডারী বাড়ির নং : n0068 বয়স : 69 লিঙ্গ : পুরুষ	WB/12/080/673875 ফটো উপলব্ধ	723 নাম : সন্ধ্যা মুন্ডারী স্বামীর নাম: রনজিত মুন্ডারী বাড়ির নং : n0068 বয়স : 59 লিঙ্গ : মহিলা	WB/12/080/738506 ফটো উপলব্ধ
724 নাম : অসিত মুন্ডারী পিতার নাম: রনজিত মুন্ডারী বাড়ির নং : n0068 বয়স : 32 লিঙ্গ : পুরুষ	SSA1826494 ফটো উপলব্ধ	725 নাম : সুকুমার মুন্ডারী পিতার নাম: রবি মুন্ডারী বাড়ির নং : n0069 বয়স : 40 লিঙ্গ : পুরুষ	SSA1544840 ফটো উপলব্ধ	726 নাম : চিত্ত মুন্ডারী পিতার নাম: আদানাথ মুন্ডারী বাড়ির নং : n0065 বয়স : 63 লিঙ্গ : পুরুষ	WB/12/080/738605 ফটো উপলব্ধ
727 নাম : কুমারেশ মুণ্ডারী পিতার নাম: বীরেন মুণ্ডারী বাড়ির নং : n0072 বয়স : 41 লিঙ্গ : পুরুষ	MTK3008315 ফটো উপলব্ধ	728 নাম : উত্তম মুন্ডারী পিতার নাম: রবি মুন্ডারী বাড়ির নং : n0069 বয়স : 35 লিঙ্গ : পুরুষ	SSA1327261 ফটো উপলব্ধ	729 নাম : অসীম মুন্ডারী পিতার নাম: দুলাল মুন্ডারী বাড়ির নং : n0070 বয়স : 37 লিঙ্গ : পুরুষ	SSA1199173 ফটো উপলব্ধ
730 নাম : দিলীপ মুণ্ডারী মায়ের নাম: সরস্বতী মুণ্ডারী বাড়ির নং : n0070 বয়স : 39 লিঙ্গ : পুরুষ	MTK3008299 ফটো উপলব্ধ	731 নাম : মধুমালা মুন্ডারী (মুন্ডা) স্বামীর নাম: দিলীপ মুন্ডারী বাড়ির নং : n0070 বয়স : 39 লিঙ্গ : মহিলা	MTK3336567 ফটো উপলব্ধ	732 নাম : নিখিল মুন্ডারী পিতার নাম: পাট্ট মুন্ডারী বাড়ির নং : n0071 বয়স : 66 লিঙ্গ : পুরুষ	WB/12/080/738413 ফটো উপলব্ধ
733 নাম : রেনুবালা মুন্ডারী স্বামীর নাম: নিখিল মুন্ডারী বাড়ির নং : n0071 বয়স : 54 লিঙ্গ : মহিলা	SSA2865558 ফটো উপলব্ধ	734 নাম : শোভা মুন্ডারী স্বামীর নাম: বাঞ্জুরাম মুন্ডারী বাড়ির নং : n0044 বয়স : 65 লিঙ্গ : মহিলা	MTK2901320 ফটো উপলব্ধ	735 নাম : কাকলী মুন্ডারী মায়ের নাম: নিরাপদ মুন্ডারী বাড়ির নং : n0043 বয়স : 32 লিঙ্গ : মহিলা	SSA1826262 ফটো উপলব্ধ
736 নাম : কল্পনা মুন্ডারী মায়ের নাম: নিরাপদ মুন্ডারী বাড়ির নং : n0043 বয়স : 39 লিঙ্গ : মহিলা	SSA1826171 ফটো উপলব্ধ	737 নাম : দুর্গা মুন্ডারী স্বামীর নাম: নিরাপদ মুন্ডারী বাড়ির নং : n0043 বয়স : 61 লিঙ্গ : মহিলা	MTK1903707 ফটো উপলব্ধ	738 নাম : হরিদাস মুন্ডারী পিতার নাম: আদিত্য মুন্ডারী বাড়ির নং : n0055 বয়স : 66 লিঙ্গ : পুরুষ	WB/12/080/738415 ফটো উপলব্ধ
739 নাম : প্রসন্নজিৎ মুন্ডারী পিতার নাম: সঞ্জিৎ মুন্ডারী বাড়ির নং : n0054 বয়স : 34 লিঙ্গ : পুরুষ	SSA1545136 ফটো উপলব্ধ	740 নাম : বিশ্ণুজিৎ মুন্ডারী পিতার নাম: সঞ্জিৎ মুন্ডারী বাড়ির নং : n0054 বয়স : 37 লিঙ্গ : পুরুষ	SSA1137025 ফটো উপলব্ধ	741 নাম : অলতা মুন্ডারী স্বামীর নাম: স্বপন মুন্ডারী বাড়ির নং : n0054 বয়স : 38 লিঙ্গ : মহিলা	SSA1137017 ফটো উপলব্ধ
742 নাম : স্বপন মুন্ডারী পিতার নাম: নেপাল মুন্ডারী বাড়ির নং : n0054 বয়স : 58 লিঙ্গ : পুরুষ	MTK2901361 ফটো উপলব্ধ	743 নাম : মলিনা মুন্ডারী স্বামীর নাম: বাবলু মুন্ডারী বাড়ির নং : n0054 বয়স : 56 লিঙ্গ : মহিলা	WB/12/080/738489 ফটো উপলব্ধ	744 নাম : বাবলু মুন্ডারী পিতার নাম: নেপাল মুন্ডারী বাড়ির নং : n0054 বয়স : 61 লিঙ্গ : পুরুষ	WB/12/080/738440 ফটো উপলব্ধ
745 নাম : শেফালী মুন্ডারী স্বামীর নাম: সনজিত মুন্ডারী বাড়ির নং : n0054 বয়স : 66 লিঙ্গ : মহিলা	WB/12/080/738488 ফটো উপলব্ধ	746 নাম : সনজিত মুন্ডারী পিতার নাম: নেপাল মুন্ডারী বাড়ির নং : n0054 বয়স : 71 লিঙ্গ : পুরুষ	WB/12/080/738548 ফটো উপলব্ধ	747 নাম : বীনা মুন্ডারী স্বামীর নাম: বীরেন মুন্ডারী বাড়ির নং : n0053 বয়স : 51 লিঙ্গ : মহিলা	WB/12/080/738351 ফটো উপলব্ধ
748 নাম : জিতেন মুণ্ডারী পিতার নাম: নিতাই মুণ্ডারী বাড়ির নং : n0053 বয়স : 62 লিঙ্গ : পুরুষ	MTK2901304 ফটো উপলব্ধ	749 নাম : যমুনা মুন্ডারী স্বামীর নাম: নিতাই মুন্ডারী বাড়ির নং : n0053 বয়স : 96 লিঙ্গ : মহিলা	WB/12/080/738311 ফটো উপলব্ধ	750 নাম : দীপঙ্কর মুন্ডারী পিতার নাম: সুধীর মুন্ডারী বাড়ির নং : n0051 বয়স : 35 লিঙ্গ : পুরুষ	SSA1445790 ফটো উপলব্ধ

বিধানসভা নির্বাচনক্ষেত্রের নং, নাম : 91-চাকদহ
ভাগ নং, নাম : 1-শ্রীরামপুর

751 নাম : অতুল মুন্ডারী মায়ের নাম: মঙ্গলী মুন্ডারী বাড়ির নং : n0051 বয়স : 43 লিঙ্গ : পুরুষ	SSA1445782 ফটো উপলব্ধ	752 নাম : জয়ললিতা মুন্ডারী স্বামীর নাম: বাসুদেব মুন্ডারী বাড়ির নং : n0049 বয়স : 46 লিঙ্গ : মহিলা	SSA1826239 ফটো উপলব্ধ	753 নাম : বাসুদেব মুন্ডারী পিতার নাম: মনোহর মুন্ডারী বাড়ির নং : n0049 বয়স : 56 লিঙ্গ : পুরুষ	MTK1903038 ফটো উপলব্ধ
754 নাম : নিতাই মুন্ডারী পিতার নাম: দয়াল মুন্ডারী বাড়ির নং : n0049 বয়স : 30 লিঙ্গ : পুরুষ	SSA1921659 ফটো উপলব্ধ	755 নাম : লক্ষী মুন্ডারী স্বামীর নাম: দয়াল মুন্ডারী বাড়ির নং : n0049 বয়স : 56 লিঙ্গ : মহিলা	WB/12/080/738466 ফটো উপলব্ধ	756 নাম : সুরভ মুন্ডারী পিতার নাম: মনোহর মুন্ডারী বাড়ির নং : n0047 বয়স : 31 লিঙ্গ : পুরুষ	SSA1826387 ফটো উপলব্ধ
757 নাম : বিনোদ মুন্ডারী পিতার নাম: মনোহর মুন্ডারী বাড়ির নং : n0047 বয়স : 42 লিঙ্গ : পুরুষ	SSA1326990 ফটো উপলব্ধ	758 নাম : গীতারানী মুন্ডারী স্বামীর নাম: মনোহর মুন্ডারী বাড়ির নং : n0047 বয়স : 61 লিঙ্গ : মহিলা	WB/12/080/738456 ফটো উপলব্ধ	759 নাম : নিখিল মুন্ডারী মায়ের নাম: আরতি মুন্ডারী বাড়ির নং : n0046 বয়স : 41 লিঙ্গ : পুরুষ	MTK3008307 ফটো উপলব্ধ
760 নাম : মিতুন মুন্ডারী পিতার নাম: আদিত্য মুন্ডারী বাড়ির নং : n0290 বয়স : 39 লিঙ্গ : পুরুষ	SSA1544832 ফটো উপলব্ধ	761 নাম : দুলালী মুন্ডারী স্বামীর নাম: আদিত্য মুন্ডারী বাড়ির নং : n0286 বয়স : 65 লিঙ্গ : মহিলা	WB/13/085/264537 ফটো উপলব্ধ	762 নাম : শংকর মুন্ডারী পিতার নাম: শ্যাম মুন্ডারী বাড়ির নং : n0284 বয়স : 36 লিঙ্গ : পুরুষ	SSA1327006 ফটো উপলব্ধ
763 নাম : বীনা মুন্ডারী স্বামীর নাম: গুরুদাস মুন্ডারী বাড়ির নং : n0249 বয়স : 57 লিঙ্গ : মহিলা	WB/12/080/738647 ফটো উপলব্ধ	764 নাম : কবিতা মুন্ডারী স্বামীর নাম: রনজিত মুন্ডারী বাড়ির নং : n0189 বয়স : 53 লিঙ্গ : মহিলা	WB/12/080/738626 ফটো উপলব্ধ	765 নাম : রনজিত মুন্ডারী পিতার নাম: লক্ষীন্দর মুন্ডারী বাড়ির নং : n0189 বয়স : 58 লিঙ্গ : পুরুষ	WB/12/080/738334 ফটো উপলব্ধ
766 নাম : অমল মুন্ডারী পিতার নাম: নিখিল মুন্ডারী বাড়ির নং : n0081 বয়স : 31 লিঙ্গ : পুরুষ	SSA1826163 ফটো উপলব্ধ	767 নাম : সুনাতন মুন্ডারী পিতার নাম: সন্তোষ মুন্ডারী বাড়ির নং : n0081 বয়স : 35 লিঙ্গ : পুরুষ	SSA1445667 ফটো উপলব্ধ	768 নাম : অমল মুন্ডারী পিতার নাম: সন্তোষ মুন্ডারী বাড়ির নং : n0081 বয়স : 36 লিঙ্গ : পুরুষ	SSA1445808 ফটো উপলব্ধ
769 নাম : দেবলা মুন্ডারী স্বামীর নাম: সন্তোষ মুন্ডারী বাড়ির নং : n0081 বয়স : 55 লিঙ্গ : মহিলা	WB/12/080/738490 ফটো উপলব্ধ	770 নাম : জীবন মুন্ডারী পিতার নাম: জুড়ন মুন্ডারী বাড়ির নং : n0079 বয়স : 32 লিঙ্গ : পুরুষ	SSA1826510 ফটো উপলব্ধ	771 নাম : মালতী মুন্ডারী স্বামীর নাম: যুধিষ্ঠীর মুন্ডারী বাড়ির নং : n0079 বয়স : 40 লিঙ্গ : মহিলা	MTK2901874 ফটো উপলব্ধ
772 নাম : সংগীতা সর্দার স্বামীর নাম: দীপঙ্কর সর্দার বাড়ির নং : এন0236 বয়স : 24 লিঙ্গ : মহিলা	NRC1941913 ফটো উপলব্ধ	773 নাম : মল্লিকা মুন্ডারী পিতার নাম: যুধিষ্ঠীর মুন্ডারী বাড়ির নং : এন0079 বয়স : 20 লিঙ্গ : মহিলা	SSA2841427 ফটো উপলব্ধ	774 নাম : সরস্বতী মুন্ডারী স্বামীর নাম: শম্ভু মুন্ডারী বাড়ির নং : n0045 বয়স : 71 লিঙ্গ : মহিলা	WB/12/080/738493 ফটো উপলব্ধ
775 নাম : নির্মল মুন্ডারী পিতার নাম: শম্ভু মুন্ডারী বাড়ির নং : n0045 বয়স : 48 লিঙ্গ : পুরুষ	SSA1690338 ফটো উপলব্ধ	776 নাম : সৌমেন মুন্ডারী পিতার নাম: শম্ভু মুন্ডারী বাড়ির নং : n0045 বয়স : 35 লিঙ্গ : পুরুষ	SSA1690346 ফটো উপলব্ধ	777 নাম : রমেন মুন্ডারী পিতার নাম: শম্ভু মুন্ডারী বাড়ির নং : n0045 বয়স : 30 লিঙ্গ : পুরুষ	SSA1826023 ফটো উপলব্ধ
778 নাম : ধলাবুড়ি মুন্ডারী স্বামীর নাম: হরিদাস মুন্ডারী বাড়ির নং : n0055 বয়স : 59 লিঙ্গ : মহিলা	WB/12/080/738469 ফটো উপলব্ধ	779 নাম : নমিতা মুন্ডারী স্বামীর নাম: কুশিলাল মুন্ডারী বাড়ির নং : n0302 বয়স : 39 লিঙ্গ : মহিলা	SSA1544790 ফটো উপলব্ধ	780 নাম : কুশিলাল মুন্ডারী পিতার নাম: কার্তিক মুন্ডারী বাড়ির নং : n0304 বয়স : 49 লিঙ্গ : পুরুষ	SSA1690304 ফটো উপলব্ধ

781 নাম : প্রতীমা মুন্ডারী স্বামীর নাম: পলাশ মুন্ডারী বাড়ির নং : n0305 বয়স : 35 লিঙ্গ : মহিলা	SSA1690411 ফটো উপলব্ধ	782 নাম : পলাশ মুন্ডারী পিতার নাম: কেশব মুন্ডারী বাড়ির নং : n0305 বয়স : 33 লিঙ্গ : পুরুষ	SSA1826155 ফটো উপলব্ধ	783 নাম : শিলা মুন্ডারী পিতার নাম: শ্রীকান্ত মুন্ডারী বাড়ির নং : n0307 বয়স : 38 লিঙ্গ : মহিলা	SSA1690437 ফটো উপলব্ধ
784 নাম : গৌতম মুন্ডারী পিতার নাম: সুকুমার মুন্ডারী বাড়ির নং : n0317 বয়স : 35 লিঙ্গ : পুরুষ	SSA1825983 ফটো উপলব্ধ	785 নাম : গণেশ মুন্ডারী পিতার নাম: কুশিলাল মুন্ডারী বাড়ির নং : n0320 বয়স : 31 লিঙ্গ : পুরুষ	SSA1826015 ফটো উপলব্ধ	786 নাম : বিজলী মুন্ডারী স্বামীর নাম: অতুল মুন্ডারী বাড়ির নং : n0329 বয়স : 37 লিঙ্গ : মহিলা	SSA1826585 ফটো উপলব্ধ
787 নাম : সারথী মুন্ডারী স্বামীর নাম: পরিতোষ মুন্ডারী বাড়ির নং : n0006 বয়স : 50 লিঙ্গ : মহিলা	SSA2160158 ফটো উপলব্ধ	788 নাম : রানী মুন্ডারী পিতার নাম: মনিন্দ্র মুন্ডারী বাড়ির নং : n0047 বয়স : 54 লিঙ্গ : মহিলা	SSA2160166 ফটো উপলব্ধ	789 নাম : গোবিন্দ মুন্ডারী মায়ের নাম: শিলা মুন্ডারী বাড়ির নং : এন0307 বয়স : 22 লিঙ্গ : পুরুষ	SSA2703015 ফটো উপলব্ধ
790 নাম : অপর্ণা মুন্ডারী পিতার নাম: স্বপন মুন্ডারী বাড়ির নং : এন0054 বয়স : 22 লিঙ্গ : মহিলা	SSA2704435 ফটো উপলব্ধ	791 নাম : প্রবীণ মুন্ডারী পিতার নাম: নিখিল মুন্ডারী বাড়ির নং : এন0046 বয়স : 22 লিঙ্গ : পুরুষ	SSA2681849 ফটো উপলব্ধ	792 নাম : তিথি বিশ্বাস মিত্তী স্বামীর নাম: সমীর বিশ্বাস বাড়ির নং : এন0045 বয়স : 27 লিঙ্গ : মহিলা	UHG2312791 ফটো উপলব্ধ
793 নাম : দেবী মুন্ডারী স্বামীর নাম: রঞ্জিত মুন্ডারী বাড়ির নং : n0069 বয়স : 36 লিঙ্গ : মহিলা	SSA2159879 ফটো উপলব্ধ	794 নাম : সজীব মুন্ডারী পিতার নাম: রঞ্জিত বাড়ির নং : এন0069 বয়স : 20 লিঙ্গ : পুরুষ	SSA2850741 ফটো উপলব্ধ	795 নাম : পার্বতী মুন্ডারী স্বামীর নাম: অসীম মুন্ডারী বাড়ির নং : এন0070 বয়স : 23 লিঙ্গ : মহিলা	SSA2680221 ফটো উপলব্ধ
796 নাম : আলোমতী মুন্ডারী স্বামীর নাম: মিলন মুন্ডারী বাড়ির নং : n0057 বয়স : 33 লিঙ্গ : মহিলা	SSA2499424 ফটো উপলব্ধ	797 নাম : সন্ধ্যা মুন্ডারী স্বামীর নাম: রামেন মুন্ডারী বাড়ির নং : n0045 বয়স : 25 লিঙ্গ : মহিলা	SSA2499028 ফটো উপলব্ধ	798 নাম : রমা মুন্ডারী(সর্দার) স্বামীর নাম: সহদেব মুন্ডারী বাড়ির নং : n0373 বয়স : 31 লিঙ্গ : মহিলা	SSA1622075 ফটো উপলব্ধ
799 নাম : ভারতী মল্লিক স্বামীর নাম: সঞ্জিব কুমার মল্লিক বাড়ির নং : n0090 বয়স : 52 লিঙ্গ : মহিলা	SSA2498962 ফটো উপলব্ধ	800 নাম : অনিক মল্লিক পিতার নাম: অশীষ মল্লিক বাড়ির নং : n0410 বয়স : 27 লিঙ্গ : পুরুষ	SSA2499044 ফটো উপলব্ধ	801 নাম : আকাশ মল্লিক পিতার নাম: অশীষ মল্লিক বাড়ির নং : 3030 বয়স : 25 লিঙ্গ : পুরুষ	SSA2470573 ফটো উপলব্ধ
802 নাম : বিমল মল্লিক পিতার নাম: শুশীল মল্লিক বাড়ির নং : n0166 বয়স : 76 লিঙ্গ : পুরুষ	SSA2498988 ফটো উপলব্ধ	803 নাম : অঞ্জলী মল্লিক স্বামীর নাম: বিমল মল্লিক বাড়ির নং : n0166 বয়স : 60 লিঙ্গ : মহিলা	WB/12/080/738070 ফটো উপলব্ধ	804 নাম : সঞ্জয়কুমার মল্লিক পিতার নাম: নিখিল রঞ্জন মল্লিক বাড়ির নং : এন0090 বয়স : 50 লিঙ্গ : পুরুষ	SSA2311272 ফটো উপলব্ধ
805 নাম : কল্পা মল্লিক মিত্তী স্বামীর নাম: সঞ্জয় কুমার মল্লিক বাড়ির নং : n0090 বয়স : 37 লিঙ্গ : মহিলা	SSA2160240 ফটো উপলব্ধ	806 নাম : কল্পনা মল্লিক স্বামীর নাম: অশীষ মল্লিক বাড়ির নং : n0410 বয়স : 44 লিঙ্গ : মহিলা	WKM1895101 ফটো উপলব্ধ	807 নাম : মিনতী রানী মল্লিক স্বামীর নাম: নিখিল রঞ্জন মল্লিক বাড়ির নং : n0090 বয়স : 81 লিঙ্গ : মহিলা	SSA2311231 ফটো উপলব্ধ
808 নাম : সঞ্চয়িতা মল্লিক পিতার নাম: সঞ্জীব কুমার মল্লিক বাড়ির নং : n0090 বয়স : 24 লিঙ্গ : মহিলা	SSA2499010 ফটো উপলব্ধ	809 নাম : বাপন মাতব্বর পিতার নাম: কলিঙ্গ মাতব্বর বাড়ির নং : n0282 বয়স : 35 লিঙ্গ : পুরুষ	SSA1327055 ফটো উপলব্ধ	810 নাম : তপন মাতব্বর পিতার নাম: কলিঙ্গ মাতব্বর বাড়ির নং : n0128 বয়স : 37 লিঙ্গ : পুরুষ	MTK3336492 ফটো উপলব্ধ

811	WB/12/080/735271	MTK3336625	813	WB/12/080/735449	
নাম : মাধবী মাতব্বর স্বামীর নাম: কলিঙ্গ মাতব্বর বাড়ির নং : n0128 বয়স : 60 লিঙ্গ : মহিলা	ফটো উপলব্ধ	নাম : স্বপন মাতব্বর পিতার নাম: জ্ঞানেন্দ্র মাতব্বর বাড়ির নং : n0128 বয়স : 37 লিঙ্গ : পুরুষ	ফটো উপলব্ধ	নাম : জ্ঞানেন্দ্র মাতব্বর পিতার নাম: নেপাল মাতব্বর বাড়ির নং : n0128 বয়স : 62 লিঙ্গ : পুরুষ	ফটো উপলব্ধ
814	SSA1690718	SSA1198993	816	WB/12/080/738336	
নাম : তনু মাতব্বর পিতার নাম: কৃষ্ণ মাতব্বর বাড়ির নং : n0024 বয়স : 31 লিঙ্গ : পুরুষ	ফটো উপলব্ধ	নাম : ইন্দ্রজিত মাতব্বর পিতার নাম: কৃষ্ণ মাতব্বর বাড়ির নং : n0024 বয়স : 35 লিঙ্গ : পুরুষ	ফটো উপলব্ধ	নাম : লক্ষ্মীরানী মাতব্বর স্বামীর নাম: কৃষ্ণ মাতব্বর বাড়ির নং : n0024 বয়স : 56 লিঙ্গ : মহিলা	ফটো উপলব্ধ
817	WB/12/080/738377	SSA1445493	819	WB/12/080/738209	
নাম : কৃষ্ণ মাতব্বর পিতার নাম: নেপাল মাতব্বর বাড়ির নং : n0024 বয়স : 66 লিঙ্গ : পুরুষ	ফটো উপলব্ধ	নাম : বৃষ্টি মাতব্বর পিতার নাম: মনোরঞ্জন মাতব্বর বাড়ির নং : n0023 বয়স : 37 লিঙ্গ : মহিলা	ফটো উপলব্ধ	নাম : সন্ধ্যা মাতব্বর স্বামীর নাম: মনোরঞ্জন মাতব্বর বাড়ির নং : n0023 বয়স : 71 লিঙ্গ : মহিলা	ফটো উপলব্ধ
820	SSA1826452	MTK3008349	822	UVU1932797	
নাম : প্রসেনজিৎ মাতব্বর পিতার নাম: জ্ঞানেন্দ্র মাতব্বর বাড়ির নং : n0128 বয়স : 32 লিঙ্গ : পুরুষ	ফটো উপলব্ধ	নাম : খোকন মাতব্বর পিতার নাম: কলিঙ্গ মাতব্বর বাড়ির নং : এন00 বয়স : 39 লিঙ্গ : পুরুষ	ফটো উপলব্ধ	নাম : সুস্মিতা বিশ্বাস পিতার নাম: গোপাল বিশ্বাস বাড়ির নং : এন0024 বয়স : 30 লিঙ্গ : মহিলা	ফটো উপলব্ধ
823	SSA2344778	SSA2499101	825	SSA1769785	
নাম : কাজলি মাতব্বর স্বামীর নাম: জ্ঞানেন্দ্র মাতব্বর বাড়ির নং : n0128 বয়স : 55 লিঙ্গ : মহিলা	ফটো উপলব্ধ	নাম : হারাধন মাতব্বর পিতার নাম: জ্ঞানেন্দ্র মাতব্বর বাড়ির নং : n0128 বয়স : 28 লিঙ্গ : পুরুষ	ফটো উপলব্ধ	নাম : লিপিকা মাতব্বর স্বামীর নাম: খোকন মাতব্বর বাড়ির নং : n0436 বয়স : 31 লিঙ্গ : মহিলা	ফটো উপলব্ধ
826	UVU1990092	SSA1199124	828	SSA2068187	
নাম : রুস্পা মাতব্বর স্বামীর নাম: প্রসেনজিৎ মাতব্বর বাড়ির নং : এন0128 বয়স : 27 লিঙ্গ : মহিলা	ফটো উপলব্ধ	নাম : রতন মাতব্বর পিতার নাম: কলিঙ্গ মাতব্বর বাড়ির নং : n0128 বয়স : 35 লিঙ্গ : পুরুষ	ফটো উপলব্ধ	নাম : সরস্বতী মাতব্বর স্বামীর নাম: ইন্দ্রজিৎ মাতব্বর বাড়ির নং : n0024 বয়স : 32 লিঙ্গ : মহিলা	ফটো উপলব্ধ
829	SSA2179802	SSA2277689	831	SSA1985415	
নাম : সুমিত্রা মাতব্বর(প্রামানিক) স্বামীর নাম: স্বপন মাতব্বর বাড়ির নং : n0431 বয়স : 31 লিঙ্গ : মহিলা	ফটো উপলব্ধ	নাম : রীনা রায় পিতার নাম: অমৃত রায় বাড়ির নং : এন0092 বয়স : 25 লিঙ্গ : মহিলা	ফটো উপলব্ধ	নাম : মৌসুমী রায় পিতার নাম: রতন রায় বাড়ির নং : n0012 বয়স : 34 লিঙ্গ : মহিলা	ফটো উপলব্ধ
832	SSA1199835	SSA2455541	834	WB/12/080/738110	
নাম : দীপক কুমার রায় পিতার নাম: শান্তিপদ রায় বাড়ির নং : n0365 বয়স : 53 লিঙ্গ : পুরুষ	ফটো উপলব্ধ	নাম : ননী গোপাল রায় পিতার নাম: রাজেন্দ্র রায় বাড়ির নং : n0097 বয়স : 71 লিঙ্গ : পুরুষ	ফটো উপলব্ধ	নাম : রতন রায় পিতার নাম: কেশবলাল রায় বাড়ির নং : n0012 বয়স : 61 লিঙ্গ : পুরুষ	ফটো উপলব্ধ
835	WB/12/080/738197	SSA1921410	837	WB/02/013/8450587	
নাম : মীরারানী রায় স্বামীর নাম: রতন রায় বাড়ির নং : n0012 বয়স : 56 লিঙ্গ : মহিলা	ফটো উপলব্ধ	নাম : অরুণ রায় পিতার নাম: রতন রায় বাড়ির নং : n0012 বয়স : 29 লিঙ্গ : পুরুষ	ফটো উপলব্ধ	নাম : শেফালী রায় পিতার নাম: কেশবলাল রায় বাড়ির নং : n0012 বয়স : 60 লিঙ্গ : মহিলা	ফটো উপলব্ধ
838	MTK1991074	SSA2370096	840	SSA1199009	
নাম : বিভূতি রায় পিতার নাম: বিমল রায় বাড়ির নং : n0009 বয়স : 66 লিঙ্গ : পুরুষ	ফটো উপলব্ধ	নাম : শোভা রায় স্বামীর নাম: অমৃত রায় বাড়ির নং : n0092 বয়স : 61 লিঙ্গ : মহিলা	ফটো উপলব্ধ	নাম : দেবানীষ রায় পিতার নাম: ননী গোপাল রায় বাড়ির নং : n0097 বয়স : 35 লিঙ্গ : পুরুষ	ফটো উপলব্ধ

841 নাম : লক্ষী রায় স্বামীর নাম: ননী গোপাল রায় বাড়ির নং : n0097 বয়স : 61 লিঙ্গ : মহিলা	SSA2454163 ফটো উপলব্ধ	842 নাম : বিজয় রায় পিতার নাম: ননীগোপাল রায় বাড়ির নং : n0097 বয়স : 30 লিঙ্গ : পুরুষ	SSA1921451 ফটো উপলব্ধ	843 নাম : রুমা রায় পিতার নাম: অমৃত রায় বাড়ির নং : n0323 বয়স : 32 লিঙ্গ : মহিলা	SSA1826403 ফটো উপলব্ধ
844 নাম : বাসন্তী রায় স্বামীর নাম: রনজিত রায় বাড়ির নং : এন0052 বয়স : 57 লিঙ্গ : মহিলা	MTK2901437 ফটো উপলব্ধ	845 নাম : বিপ্লব রায় পিতার নাম: বিভূতী রায় বাড়ির নং : n0009 বয়স : 36 লিঙ্গ : পুরুষ	SSA1199041 ফটো উপলব্ধ	846 নাম : শিউলি রায় স্বামীর নাম: বিপ্লব রায় বাড়ির নং : n0009 বয়স : 30 লিঙ্গ : মহিলা	SSA2068484 ফটো উপলব্ধ
847 নাম : রনজিত কুমার রায় পিতার নাম: বিমল কৃষ্ণ রায় বাড়ির নং : n0419 বয়স : 49 লিঙ্গ : পুরুষ	SSA2179737 ফটো উপলব্ধ	848 নাম : দীপা মুন্ডারী(সেদার) স্বামীর নাম: ননী মুন্ডারী বাড়ির নং : n0092 বয়স : 35 লিঙ্গ : মহিলা	SSA1690379 ফটো উপলব্ধ	849 নাম : লক্ষী রায় স্বামীর নাম: বিভূতি রায় বাড়ির নং : n0009 বয়স : 56 লিঙ্গ : মহিলা	WB/12/080/738247 ফটো উপলব্ধ
850 নাম : মুনমুন রায়(বিশ্বাস) স্বামীর নাম: দীপক রায় বাড়ির নং : n0366 বয়স : 39 লিঙ্গ : মহিলা	HCL3425691 ফটো উপলব্ধ	851 নাম : কার্তিক চন্দ্র শী পিতার নাম: নীরোদ শী বাড়ির নং : n0241 বয়স : 81 লিঙ্গ : পুরুষ	WB/12/080/738030 ফটো উপলব্ধ	852 নাম : বাসন্তী শী স্বামীর নাম: কার্তীকচন্দ্র শী বাড়ির নং : n0241 বয়স : 71 লিঙ্গ : মহিলা	WB/12/080/738031 ফটো উপলব্ধ
853 নাম : আশুতোষ শী পিতার নাম: কার্তিক শী বাড়ির নং : n0241 বয়স : 51 লিঙ্গ : পুরুষ	WB/12/080/738032 ফটো উপলব্ধ	854 নাম : রুপা শী(মন্ডল) স্বামীর নাম: আশুতোষ শী বাড়ির নং : n0241 বয়স : 38 লিঙ্গ : মহিলা	SSA1921592 ফটো উপলব্ধ	855 নাম : সুকান্ত শীল পিতার নাম: বিন্দু শীল বাড়ির নং : n0173 বয়স : 37 লিঙ্গ : পুরুষ	SSA1137454 ফটো উপলব্ধ
856 নাম : কল্পনা শীল পিতার নাম: বিন্দু শীল বাড়ির নং : n0173 বয়স : 31 লিঙ্গ : মহিলা	SSA1826502 ফটো উপলব্ধ	857 নাম : বিন্দু শীল পিতার নাম: বীরেন শীল বাড়ির নং : n0173 বয়স : 54 লিঙ্গ : পুরুষ	SSA2446128 ফটো উপলব্ধ	858 নাম : অনিমা শীল স্বামীর নাম: বিন্দু শীল বাড়ির নং : n0173 বয়স : 50 লিঙ্গ : মহিলা	SSA2398121 ফটো উপলব্ধ
859 নাম : পূর্ণিমা সমাজদার স্বামীর নাম: সুভাষ সমাজদার বাড়ির নং : n0030 বয়স : 48 লিঙ্গ : মহিলা	SSA2296671 ফটো উপলব্ধ	860 নাম : শুভঙ্কর সমাজদার পিতার নাম: সুভাষ সমাজদার বাড়ির নং : n0030 বয়স : 28 লিঙ্গ : পুরুষ	SSA2160273 ফটো উপলব্ধ	861 নাম : সুভাষ সমাজদার পিতার নাম: রাজেন্দ্র নাথ সমাজদার বাড়ির নং : n0030 বয়স : 57 লিঙ্গ : পুরুষ	SSA2292639 ফটো উপলব্ধ
862 নাম : অসীম সরকার পিতার নাম: অক্ষয় সরকার বাড়ির নং : n0363 বয়স : 36 লিঙ্গ : পুরুষ	SSA2068518 ফটো উপলব্ধ	863 নাম : বিষ্ণু বিশ্বাস পিতার নাম: শ্যামল বিশ্বাস বাড়ির নং : n0101 বয়স : 29 লিঙ্গ : পুরুষ	SSA1921469 ফটো উপলব্ধ	864 নাম : শিবনাথ বিশ্বাস পিতার নাম: শ্যামল বিশ্বাস বাড়ির নং : n0101 বয়স : 33 লিঙ্গ : পুরুষ	SSA1445758 ফটো উপলব্ধ
865 নাম : সুনীতি বিশ্বাস স্বামীর নাম: শ্যামল বিশ্বাস বাড়ির নং : n0101 বয়স : 64 লিঙ্গ : মহিলা	SSA2290633 ফটো উপলব্ধ	866 নাম : শ্যামল বিশ্বাস পিতার নাম: মদন বিশ্বাস বাড়ির নং : n0101 বয়স : 67 লিঙ্গ : পুরুষ	SSA2290617 ফটো উপলব্ধ	867 নাম : দুলালচন্দ্র সরকার পিতার নাম: মনোন্দ্র সরকার বাড়ির নং : n0183 বয়স : 41 লিঙ্গ : পুরুষ	SSA2438091 ফটো উপলব্ধ
868 নাম : শিউলী সরকার স্বামীর নাম: সুনেশ সরকার বাড়ির নং : n0360 বয়স : 38 লিঙ্গ : মহিলা	MTK3119914 ফটো উপলব্ধ	869 নাম : ভারতী সরকার(অধিকারী) স্বামীর নাম: দিলীপ সরকার বাড়ির নং : n0013 বয়স : 36 লিঙ্গ : মহিলা	SSA1690361 ফটো উপলব্ধ	870 নাম : সুনেশ সরকার পিতার নাম: যোগেশ সরকার বাড়ির নং : n0338 বয়স : 57 লিঙ্গ : পুরুষ	SSA1444058 ফটো উপলব্ধ

871	WB/12/080/738658	নাম : আনুরানী সরকার পিতার নাম: মনীন্দ্রচন্দ্র সরকার বাড়ির নং : n0183 বয়স : 51 লিঙ্গ : মহিলা	ফটো উপলব্ধ	872	MTK1990324	নাম : মিঠু সরকার পিতার নাম: মনীন্দ্র সরকার বাড়ির নং : n0183 বয়স : 43 লিঙ্গ : মহিলা	ফটো উপলব্ধ	873	SSA2257400	নাম : রমেন মুন্ডারী পিতার নাম: কান্তিক মুন্ডারী বাড়ির নং : এন0013 বয়স : 54 লিঙ্গ : পুরুষ	ফটো উপলব্ধ
874	SSA2353696	নাম : দীলিপ সরকার পিতার নাম: ক্ষিতিশ সরকার বাড়ির নং : n0013 বয়স : 48 লিঙ্গ : পুরুষ	ফটো উপলব্ধ	875	SSA2584084	নাম : সুপ্রিয়া সরকার মন্ডল স্বামীর নাম: রাজীব সরকার বাড়ির নং : এন0 বয়স : 28 লিঙ্গ : মহিলা	ফটো উপলব্ধ	876	SSA2682961	নাম : মায়ারানি সর্দার স্বামীর নাম: বিশুজিৎ সর্দার বাড়ির নং : নং093 বয়স : 28 লিঙ্গ : মহিলা	ফটো উপলব্ধ
877	MTK2901791	নাম : প্রদীপ সর্দার পিতার নাম: শ্যাম সর্দার বাড়ির নং : n0210 বয়স : 50 লিঙ্গ : পুরুষ	ফটো উপলব্ধ	878	MTK2901783	নাম : মাতাল সর্দার পিতার নাম: ধনীরাম সর্দার বাড়ির নং : n0208 বয়স : 58 লিঙ্গ : পুরুষ	ফটো উপলব্ধ	879	SSA2359396	নাম : অটিশ সর্দার পিতার নাম: শশী সর্দার বাড়ির নং : n0209 বয়স : 61 লিঙ্গ : পুরুষ	ফটো উপলব্ধ
880	SSA2686525	নাম : অভিজিৎ সর্দার মায়ের নাম: কবিতা সর্দার বাড়ির নং : এন0222 বয়স : 23 লিঙ্গ : পুরুষ	ফটো উপলব্ধ	881	SSA2696193	নাম : বিকি সর্দার পিতার নাম: সন্তোষ সর্দার বাড়ির নং : এন0206 বয়স : 23 লিঙ্গ : পুরুষ	ফটো উপলব্ধ	882	SSA2160026	নাম : অভিজিৎ সর্দার পিতার নাম: অনন্ত সর্দার বাড়ির নং : n0211 বয়স : 30 লিঙ্গ : পুরুষ	ফটো উপলব্ধ
883	SSA1138957	নাম : নিখিল সর্দার পিতার নাম: রামপদ সর্দার বাড়ির নং : n0206 বয়স : 43 লিঙ্গ : পুরুষ	ফটো উপলব্ধ	884	SSA1825918	নাম : রানী সর্দার স্বামীর নাম: নিখিল সর্দার বাড়ির নং : n0206 বয়স : 40 লিঙ্গ : মহিলা	ফটো উপলব্ধ	885	MTK3008273	নাম : খোকন সর্দার পিতার নাম: রামপদ সর্দার বাড়ির নং : n0206 বয়স : 39 লিঙ্গ : পুরুষ	ফটো উপলব্ধ
886	SSA1199017	নাম : গগন সর্দার পিতার নাম: রামপদ সর্দার বাড়ির নং : n0206 বয়স : 35 লিঙ্গ : পুরুষ	ফটো উপলব্ধ	887	WB/12/080/738534	নাম : রমনীদাসী সর্দার স্বামীর নাম: শ্যাম সর্দার বাড়ির নং : n0210 বয়স : 56 লিঙ্গ : মহিলা	ফটো উপলব্ধ	888	SSA1826031	নাম : কম্পনা সর্দার স্বামীর নাম: সুজিত সর্দার বাড়ির নং : n0210 বয়স : 44 লিঙ্গ : মহিলা	ফটো উপলব্ধ
889	MTK3235991	নাম : সুজিত সর্দার পিতার নাম: শ্যাম সর্দার বাড়ির নং : n0210 বয়স : 44 লিঙ্গ : পুরুষ	ফটো উপলব্ধ	890	MTK3230505	নাম : রনজিত সর্দার পিতার নাম: শ্যাম সর্দার বাড়ির নং : n0210 বয়স : 42 লিঙ্গ : পুরুষ	ফটো উপলব্ধ	891	SSA1544816	নাম : পার্বতী সর্দার স্বামীর নাম: রনজিত সর্দার বাড়ির নং : n0210 বয়স : 36 লিঙ্গ : মহিলা	ফটো উপলব্ধ
892	SSA1545029	নাম : কনিকা সর্দার স্বামীর নাম: অজিত সর্দার বাড়ির নং : n0210 বয়স : 40 লিঙ্গ : মহিলা	ফটো উপলব্ধ	893	WB/12/080/738175	নাম : অনন্ত সর্দার পিতার নাম: মঙ্গল সর্দার বাড়ির নং : n0211 বয়স : 66 লিঙ্গ : পুরুষ	ফটো উপলব্ধ	894	WB/12/080/738296	নাম : মনসাদাসী সর্দার স্বামীর নাম: অনন্ত সর্দার বাড়ির নং : n0211 বয়স : 61 লিঙ্গ : মহিলা	ফটো উপলব্ধ
895	MTK1990779	নাম : মৃনাল সর্দার পিতার নাম: ক্ষুদিরাম সর্দার বাড়ির নং : n0211 বয়স : 43 লিঙ্গ : পুরুষ	ফটো উপলব্ধ	896	MTK3008364	নাম : অমিত সর্দার পিতার নাম: অক্ষয় সর্দার বাড়ির নং : n0193 বয়স : 40 লিঙ্গ : পুরুষ	ফটো উপলব্ধ	897	WB/12/080/738310	নাম : বিনয় কুমার সরদার পিতার নাম: ক্ষুদিরাম সরদার বাড়ির নং : n0207 বয়স : 56 লিঙ্গ : পুরুষ	ফটো উপলব্ধ
898	WB/12/080/738446	নাম : নিশিপদ সর্দার পিতার নাম: শশী সর্দার বাড়ির নং : n0209 বয়স : 59 লিঙ্গ : পুরুষ	ফটো উপলব্ধ	899	WB/12/080/738173	নাম : ফটিক সর্দার পিতার নাম: শশী সর্দার বাড়ির নং : n0209 বয়স : 57 লিঙ্গ : পুরুষ	ফটো উপলব্ধ	900	SSA1826312	নাম : ভরতী সর্দার স্বামীর নাম: নিশিপদ সর্দার বাড়ির নং : n0209 বয়স : 41 লিঙ্গ : মহিলা	ফটো উপলব্ধ

বিধানসভা নির্বাচনক্ষেত্রের নং, নাম : 91-চাকদহ
ভাগ নং, নাম : 1-শ্রীরামপুর

901 নাম : অসিত সর্দার পিতার নাম: আটিশ সর্দার বাড়ির নং : n0209 বয়স : 31 লিঙ্গ : পুরুষ	SSA1826106 ফটো উপলব্ধ	902 নাম : উপেন সর্দার পিতার নাম: সীতানাথ সর্দার বাড়ির নং : n0073 বয়স : 74 লিঙ্গ : পুরুষ	WB/12/083/228213 ফটো উপলব্ধ	903 নাম : অনিল সর্দার পিতার নাম: কালিপদ সর্দার বাড়ির নং : n0193 বয়স : 50 লিঙ্গ : পুরুষ	MTK1990936 ফটো উপলব্ধ
904 নাম : ধীরেন সর্দার পিতার নাম: ধনীরাম সর্দার বাড়ির নং : n0208 বয়স : 57 লিঙ্গ : পুরুষ	SSA2403285 ফটো উপলব্ধ	905 নাম : অঞ্জনা সর্দার স্বামীর নাম: ধীরেন সর্দার বাড়ির নং : n0208 বয়স : 56 লিঙ্গ : মহিলা	SSA2388841 ফটো উপলব্ধ	906 নাম : বাবলু সর্দার পিতার নাম: কানাই সর্দার বাড়ির নং : n0271 বয়স : 50 লিঙ্গ : পুরুষ	SSA2330827 ফটো উপলব্ধ
907 নাম : কবিতা সর্দার স্বামীর নাম: রাম চরণ সর্দার বাড়ির নং : n0222 বয়স : 43 লিঙ্গ : মহিলা	MTK2901585 ফটো উপলব্ধ	908 নাম : আরতী সর্দার স্বামীর নাম: স্বপন সর্দার বাড়ির নং : n0226 বয়স : 43 লিঙ্গ : মহিলা	SSA1138403 ফটো উপলব্ধ	909 নাম : মিনতী সর্দার স্বামীর নাম: পবন সর্দার বাড়ির নং : n0226 বয়স : 41 লিঙ্গ : মহিলা	SSA1545151 ফটো উপলব্ধ
Q 910 নাম : বিশ্বমনি সর্দার পিতার নাম: গনেশ সর্দার বাড়ির নং : বয়স : 57 লিঙ্গ : মহিলা	SSA1921600 ফটো উপলব্ধ	911 নাম : বন্দনা সর্দার পিতার নাম: গনেশ সর্দার বাড়ির নং : n0204 বয়স : 28 লিঙ্গ : মহিলা	SSA2068344 ফটো উপলব্ধ	912 নাম : বিশ্বজিৎ সর্দার পিতার নাম: বুদ্ধদেব সর্দার বাড়ির নং : n0093 বয়স : 31 লিঙ্গ : পুরুষ	SSA2068104 ফটো উপলব্ধ
913 নাম : লজ্জা দেবী সর্দার স্বামীর নাম: বুদ্ধদেব সর্দার বাড়ির নং : n0093 বয়স : 55 লিঙ্গ : মহিলা	SSA1984640 ফটো উপলব্ধ	914 নাম : অজিত সর্দার পিতার নাম: শ্যাম সর্দার বাড়ির নং : n0210 বয়স : 44 লিঙ্গ : পুরুষ	SSA1138981 ফটো উপলব্ধ	915 নাম : মিঠুন সর্দার পিতার নাম: শরৎ সর্দার বাড়ির নং : n0212 বয়স : 35 লিঙ্গ : পুরুষ	SSA1327014 ফটো উপলব্ধ
916 নাম : অনুপ কুমার বিশ্বাস পিতার নাম: দিনেশ চন্দ্র বিশ্বাস বাড়ির নং : n0093 বয়স : 43 লিঙ্গ : পুরুষ	MTK2900876 ফটো উপলব্ধ	917 নাম : বাসন্তী সর্দার স্বামীর নাম: কবিতা সর্দার বাড়ির নং : n0222 বয়স : 25 লিঙ্গ : মহিলা	SSA2499457 ফটো উপলব্ধ	918 নাম : জীবন সর্দার পিতার নাম: অচিন্ত সর্দার বাড়ির নং : n0212 বয়স : 51 লিঙ্গ : পুরুষ	MTK3120326 ফটো উপলব্ধ
919 নাম : বুদ্ধদেব সর্দার পিতার নাম: শ্যাম সর্দার বাড়ির নং : n0093 বয়স : 63 লিঙ্গ : পুরুষ	MTK2901908 ফটো উপলব্ধ	920 নাম : ছবি সর্দার স্বামীর নাম: প্রদীপ সর্দার বাড়ির নং : n0204 বয়স : 51 লিঙ্গ : মহিলা	SSA2403947 ফটো উপলব্ধ	921 নাম : কুমা সর্দার স্বামীর নাম: গগন সর্দার বাড়ির নং : n0206 বয়স : 29 লিঙ্গ : মহিলা	SSA2068294 ফটো উপলব্ধ
922 নাম : সুমিত্রা সর্দার পিতার নাম: বাবলু সর্দার বাড়ির নং : এন0271 বয়স : 23 লিঙ্গ : মহিলা	SSA2583953 ফটো উপলব্ধ	923 নাম : রাসমনি সর্দার স্বামীর নাম: নারদ সর্দার বাড়ির নং : n0212 বয়স : 44 লিঙ্গ : মহিলা	SSA1138866 ফটো উপলব্ধ	924 নাম : জ্যোৎস্না সর্দার স্বামীর নাম: অনিল সর্দার বাড়ির নং : n0193 বয়স : 58 লিঙ্গ : মহিলা	MTK2901742 ফটো উপলব্ধ
925 নাম : স্বরজিৎ বিশ্বাস পিতার নাম: সুধেন্দু বিশ্বাস বাড়ির নং : n0093 বয়স : 41 লিঙ্গ : পুরুষ	MTK2900892 ফটো উপলব্ধ	926 নাম : কাজল সর্দার স্বামীর নাম: কৃষ্ণ সর্দার বাড়ির নং : n0222 বয়স : 40 লিঙ্গ : মহিলা	MTK2901577 ফটো উপলব্ধ	927 নাম : চুমকি সরদার স্বামীর নাম: সন্তু সরদার বাড়ির নং : এন0204 বয়স : 24 লিঙ্গ : মহিলা	SSA2751378 ফটো উপলব্ধ
928 নাম : অশোক মুন্ডারী পিতার নাম: উপেন সর্দার বাড়ির নং : n0073 বয়স : 45 লিঙ্গ : পুরুষ	SSA1690320 ফটো উপলব্ধ	929 নাম : বুলবুলি মুন্ডারী স্বামীর নাম: অশোক সর্দার বাড়ির নং : n0073 বয়স : 44 লিঙ্গ : মহিলা	CTG2791549 ফটো উপলব্ধ	930 নাম : কাজল মনি সর্দার স্বামীর নাম: সন্তোষ সর্দার বাড়ির নং : n0206 বয়স : 42 লিঙ্গ : মহিলা	MTK2632057 ফটো উপলব্ধ

931 নাম : সাবনাম সর্দার পিতার নাম: শ্যাম সর্দার বাড়ির নং : এন0210 বয়স : 43 লিঙ্গ : মহিলা	SSA2256998 ফটো উপলব্ধ	932 নাম : অর্পিতা সর্দার পিতার নাম: ফটিক সর্দার বাড়ির নং : এন0209 বয়স : 26 লিঙ্গ : মহিলা	SSA2257160 ফটো উপলব্ধ	933 নাম : যমুনা সর্দার পিতার নাম: পাগল সর্দার বাড়ির নং : এন0206 বয়স : 38 লিঙ্গ : মহিলা	SSA1275452 ফটো উপলব্ধ
934 নাম : পানু সর্দার মায়ের নাম: শঙ্করী সর্দার বাড়ির নং : এন0212 বয়স : 26 লিঙ্গ : পুরুষ	SSA2257111 ফটো উপলব্ধ	935 নাম : নারদ সর্দার পিতার নাম: সুবোধ সর্দার বাড়ির নং : n0212 বয়স : 56 লিঙ্গ : পুরুষ	WB/12/080/738165 ফটো উপলব্ধ	936 নাম : শরৎ সর্দার পিতার নাম: সুবোধ সর্দার বাড়ির নং : n0212 বয়স : 61 লিঙ্গ : পুরুষ	SSA2325439 ফটো উপলব্ধ
937 নাম : বালা সর্দার স্বামীর নাম: শ্যাম সর্দার বাড়ির নং : n0204 বয়স : 53 লিঙ্গ : মহিলা	WB/12/080/738433 ফটো উপলব্ধ	938 নাম : সন্তু সর্দার পিতার নাম: নিমাই সর্দার বাড়ির নং : n0204 বয়স : 35 লিঙ্গ : পুরুষ	SSA1327378 ফটো উপলব্ধ	939 নাম : শনশে সর্দার স্বামীর নাম: রামপদ সর্দার বাড়ির নং : n0206 বয়স : 70 লিঙ্গ : মহিলা	WB/12/080/738632 ফটো উপলব্ধ
940 নাম : সন্তোষ সর্দার পিতার নাম: রামপদ সর্দার বাড়ির নং : n0206 বয়স : 49 লিঙ্গ : পুরুষ	WB/12/080/738095 ফটো উপলব্ধ	941 নাম : রেশমি সরদার পিতার নাম: নিখিল সরদার বাড়ির নং : এন0048 বয়স : 22 লিঙ্গ : মহিলা	SSA2825404 ফটো উপলব্ধ	942 নাম : অমিত সর্দার পিতার নাম: অনন্ত সর্দার বাড়ির নং : n0211 বয়স : 39 লিঙ্গ : পুরুষ	MTK3008323 ফটো উপলব্ধ
943 নাম : শুভঙ্কর সর্দার পিতার নাম: অনন্ত সর্দার বাড়ির নং : n0211 বয়স : 36 লিঙ্গ : পুরুষ	SSA1445576 ফটো উপলব্ধ	944 নাম : দীপঙ্কর সর্দার পিতার নাম: অনন্ত সর্দার বাড়ির নং : n0211 বয়স : 33 লিঙ্গ : পুরুষ	SSA1544972 ফটো উপলব্ধ	945 নাম : শর্মিলা সর্দার সরকার স্বামীর নাম: মুনাল সরদার বাড়ির নং : n0211 বয়স : 39 লিঙ্গ : মহিলা	CRZ3005154 ফটো উপলব্ধ
946 নাম : অচলারানী সর্দার স্বামীর নাম: অভিরাম সর্দার বাড়ির নং : n0212 বয়স : 63 লিঙ্গ : মহিলা	WB/12/080/738607 ফটো উপলব্ধ	947 নাম : নীলিমা সর্দার স্বামীর নাম: শরৎ সর্দার বাড়ির নং : n0212 বয়স : 56 লিঙ্গ : মহিলা	SSA2327864 ফটো উপলব্ধ	948 নাম : শিবু সর্দার মায়ের নাম: শঙ্করী সর্দার বাড়ির নং : n0212 বয়স : 48 লিঙ্গ : পুরুষ	SSA1544865 ফটো উপলব্ধ
949 নাম : বীনা সর্দার স্বামীর নাম: শিবু সর্দার বাড়ির নং : n0212 বয়স : 36 লিঙ্গ : মহিলা	SSA1545011 ফটো উপলব্ধ	950 নাম : দীপু সর্দার মায়ের নাম: শঙ্করী সর্দার বাড়ির নং : n0212 বয়স : 36 লিঙ্গ : পুরুষ	SSA1826197 ফটো উপলব্ধ	951 নাম : শ্রীদেবী সর্দার স্বামীর নাম: জীবন সর্দার বাড়ির নং : n0212 বয়স : 36 লিঙ্গ : মহিলা	SSA1327170 ফটো উপলব্ধ
952 নাম : পিংকী সর্দার স্বামীর নাম: অনুপম সরদার বাড়ির নং : এন0218 বয়স : 31 লিঙ্গ : মহিলা	SSA1826460 ফটো উপলব্ধ	953 নাম : লিপিকা সর্দার স্বামীর নাম: স্বপন সর্দার বাড়ির নং : n0193 বয়স : 33 লিঙ্গ : মহিলা	SSA1545243 ফটো উপলব্ধ	954 নাম : সরৎ সরদার পিতার নাম: বালক সরদার বাড়ির নং : n0227 বয়স : 66 লিঙ্গ : পুরুষ	SSA2315356 ফটো উপলব্ধ
955 নাম : মনাদাসী সর্দার স্বামীর নাম: সরৎ সরদার বাড়ির নং : n0227 বয়স : 56 লিঙ্গ : মহিলা	SSA2301885 ফটো উপলব্ধ	956 নাম : নমিতা সরদার স্বামীর নাম: স্বপন সর্দার বাড়ির নং : n0412 বয়স : 34 লিঙ্গ : মহিলা	WKM0876755 ফটো উপলব্ধ	957 নাম : কাকলী সর্দার পিতার নাম: কৃষ্ণ সর্দার বাড়ির নং : n231 বয়স : 23 লিঙ্গ : মহিলা	SSA2669745 ফটো উপলব্ধ
958 নাম : সতীশ সর্দার পিতার নাম: শরৎ সর্দার বাড়ির নং : n0227 বয়স : 25 লিঙ্গ : পুরুষ	SSA2499374 ফটো উপলব্ধ	959 নাম : দীপু সর্দার পিতার নাম: শরৎ সর্দার বাড়ির নং : n0227 বয়স : 35 লিঙ্গ : পুরুষ	SSA1327030 ফটো উপলব্ধ	960 নাম : সুধা সরদার পিতার নাম: শ্রী গনপতি সরদার বাড়ির নং : n0425 বয়স : 34 লিঙ্গ : মহিলা	NRC0919522 ফটো উপলব্ধ

961 নাম : চুটু সর্দার পিতার নাম: কুশ্ন সর্দার বাড়ির নং : n0231 বয়স : 27 লিঙ্গ : পুরুষ	SSA2159937 ফটো উপলব্ধ	962 নাম : কৃষ্ণ সরদার পিতার নাম: লালু সরদার বাড়ির নং : n0231 বয়স : 49 লিঙ্গ : পুরুষ	MTK1991439 ফটো উপলব্ধ	963 নাম : কামিনী সর্দার স্বামীর নাম: জীতেন সর্দার বাড়ির নং : এন0186 বয়স : 52 লিঙ্গ : মহিলা	SSA2371946 ফটো উপলব্ধ
964 নাম : তেতুল সর্দার পিতার নাম: নীলমনি সর্দার বাড়ির নং : n0236 বয়স : 64 লিঙ্গ : পুরুষ	SSA2387348 ফটো উপলব্ধ	965 নাম : গঙ্গাদাসী সর্দার স্বামীর নাম: নিবারন সর্দার বাড়ির নং : n0224 বয়স : 78 লিঙ্গ : মহিলা	SSA2365161 ফটো উপলব্ধ	966 নাম : লক্ষী সর্দার স্বামীর নাম: সুকুমার সর্দার বাড়ির নং : n0200 বয়স : 51 লিঙ্গ : মহিলা	SSA2364016 ফটো উপলব্ধ
967 নাম : খোকন সর্দার পিতার নাম: নিতাই সর্দার বাড়ির নং : n0201 বয়স : 44 লিঙ্গ : পুরুষ	MTK2573418 ফটো উপলব্ধ	968 নাম : গীতা সর্দার স্বামীর নাম: কালিচরন সর্দার বাড়ির নং : n0215 বয়স : 33 লিঙ্গ : মহিলা	SSA2068302 ফটো উপলব্ধ	969 নাম : সোনা সর্দার পিতার নাম: নিবারন সর্দার বাড়ির নং : n0224 বয়স : 67 লিঙ্গ : পুরুষ	SSA2451177 ফটো উপলব্ধ
970 নাম : মঙ্গল সর্দার পিতার নাম: বিশ্বনাথ সর্দার বাড়ির নং : n0195 বয়স : 76 লিঙ্গ : পুরুষ	SSA2462091 ফটো উপলব্ধ	971 নাম : শ্যামল সর্দার পিতার নাম: কালি সর্দার বাড়ির নং : n0213 বয়স : 48 লিঙ্গ : পুরুষ	MTK1902899 ফটো উপলব্ধ	972 নাম : পল্লবী মুন্ডারী সর্দার স্বামীর নাম: বিশ্বজিৎ মুন্ডারী বাড়ির নং : এন0 বয়স : 27 লিঙ্গ : মহিলা	UVU2009363 ফটো উপলব্ধ
973 নাম : নরেন সর্দার পিতার নাম: নারদ সর্দার বাড়ির নং : ডব্লিউবি571 বয়স : 28 লিঙ্গ : পুরুষ	SSA2468320 ফটো উপলব্ধ	974 নাম : জয়ন্তী সর্দার পিতার নাম: মণি লাল সর্দার বাড়ির নং : n0233 বয়স : 25 লিঙ্গ : মহিলা	SSA2499119 ফটো উপলব্ধ	975 নাম : শিল্পী সর্দার পিতার নাম: সোনা সর্দার বাড়ির নং : n0224 বয়স : 25 লিঙ্গ : মহিলা	SSA2499192 ফটো উপলব্ধ
976 নাম : মনু সর্দার মায়ের নাম: আলো মনি সর্দার বাড়ির নং : এন0203 বয়স : 24 লিঙ্গ : পুরুষ	SSA2696276 ফটো উপলব্ধ	977 নাম : সুভকঙ্কর সর্দার পিতার নাম: জিবু সর্দার বাড়ির নং : এন0217 বয়স : 26 লিঙ্গ : পুরুষ	SSA2705374 ফটো উপলব্ধ	978 নাম : অঞ্জনা সরদার স্বামীর নাম: সুদাম সরদার বাড়ির নং : এন0184 বয়স : 31 লিঙ্গ : মহিলা	SSA2756500 ফটো উপলব্ধ
979 নাম : সঞ্জয় সর্দার পিতার নাম: উজ্জল সরদার বাড়ির নং : n0238 বয়স : 28 লিঙ্গ : পুরুষ	SSA2159945 ফটো উপলব্ধ	980 নাম : উজ্জল সর্দার পিতার নাম: বুধই সর্দার বাড়ির নং : n0238 বয়স : 53 লিঙ্গ : পুরুষ	WB/12/080/738562 ফটো উপলব্ধ	981 নাম : সবিতা সর্দার স্বামীর নাম: উজ্জল সর্দার বাড়ির নং : n0238 বয়স : 45 লিঙ্গ : মহিলা	SSA2306587 ফটো উপলব্ধ
982 নাম : রাখী সরদার স্বামীর নাম: বালাই সরদার বাড়ির নং : এন0198 বয়স : 27 লিঙ্গ : মহিলা	SSA2257186 ফটো উপলব্ধ	983 নাম : বিশ মনি সর্দার স্বামীর নাম: তুনতা সর্দার বাড়ির নং : n0217 বয়স : 39 লিঙ্গ : মহিলা	SSA2159986 ফটো উপলব্ধ	984 নাম : সুনিতা সর্দার(ওরাং) স্বামীর নাম: রতন সর্দার বাড়ির নং : n0221 বয়স : 29 লিঙ্গ : মহিলা	SSA2159994 ফটো উপলব্ধ
985 নাম : দীপঙ্কর সর্দার পিতার নাম: তেতুল সর্দার বাড়ির নং : n0236 বয়স : 31 লিঙ্গ : পুরুষ	SSA1690726 ফটো উপলব্ধ	986 নাম : বাসন্তী সর্দার পিতার নাম: তেতুল সর্দার বাড়ির নং : n0236 বয়স : 33 লিঙ্গ : মহিলা	SSA1545227 ফটো উপলব্ধ	987 নাম : বিপুল সর্দার পিতার নাম: নীলু সর্দার বাড়ির নং : n0237 বয়স : 34 লিঙ্গ : পুরুষ	SSA1445600 ফটো উপলব্ধ
988 নাম : বাপন সর্দার পিতার নাম: ভীম সর্দার বাড়ির নং : n0415 বয়স : 27 লিঙ্গ : পুরুষ	SSA2179695 ফটো উপলব্ধ	989 নাম : বিশ্বনাথ সর্দার পিতার নাম: ফনী সর্দার বাড়ির নং : n0184 বয়স : 66 লিঙ্গ : পুরুষ	WB/12/080/738661 ফটো উপলব্ধ	990 নাম : সুধীর সর্দার পিতার নাম: গুরু সর্দার বাড়ির নং : n0203 বয়স : 61 লিঙ্গ : পুরুষ	SSA2403178 ফটো উপলব্ধ

991 নাম : সঞ্জয় সর্দার পিতার নাম: গোপাল সর্দার বাড়ির নং : n0191 বয়স : 27 লিঙ্গ : পুরুষ	SSA2160059 ফটো উপলব্ধ	992 নাম : লক্ষন সর্দার পিতার নাম: ফনী সর্দার বাড়ির নং : n0190 বয়স : 69 লিঙ্গ : পুরুষ	SSA2347144 ফটো উপলব্ধ	993 নাম : পুতু সর্দার স্বামীর নাম: কালিপদ সর্দার বাড়ির নং : n0185 বয়স : 46 লিঙ্গ : মহিলা	DMB1597160 ফটো উপলব্ধ
994 নাম : কালীপদ সর্দার পিতার নাম: চণ্ডী সর্দার বাড়ির নং : n0185 বয়স : 43 লিঙ্গ : পুরুষ	MTK1990985 ফটো উপলব্ধ	995 নাম : রবিন সর্দার পিতার নাম: চণ্ডী সর্দার বাড়ির নং : n0185 বয়স : 35 লিঙ্গ : পুরুষ	SSA1445634 ফটো উপলব্ধ	996 নাম : শ্রীদাম সর্দার পিতার নাম: বিশ্বনাথ সর্দার বাড়ির নং : n0184 বয়স : 35 লিঙ্গ : পুরুষ	SSA1445626 ফটো উপলব্ধ
997 নাম : ভগবতী সর্দার স্বামীর নাম: মণিলাল সর্দার বাড়ির নং : n0224 বয়স : 51 লিঙ্গ : মহিলা	SSA2316511 ফটো উপলব্ধ	998 নাম : সুদাম সর্দার পিতার নাম: বিশ্বনাথ সর্দার বাড়ির নং : n0184 বয়স : 35 লিঙ্গ : পুরুষ	SSA1690445 ফটো উপলব্ধ	999 নাম : ইধান সর্দার পিতার নাম: বিশ্বনাথ সর্দার বাড়ির নং : n0184 বয়স : 31 লিঙ্গ : পুরুষ	SSA1826320 ফটো উপলব্ধ
1000 নাম : সুস্মিতা সর্দার পিতার নাম: সুকুমার সর্দার বাড়ির নং : n0200 বয়স : 28 লিঙ্গ : মহিলা	SSA2068054 ফটো উপলব্ধ	1001 নাম : নমিতা সর্দার পিতার নাম: নেপাল সর্দার বাড়ির নং : n0196 বয়স : 42 লিঙ্গ : মহিলা	SSA1445550 ফটো উপলব্ধ	1002 নাম : রীতা সর্দার স্বামীর নাম: বৃচ সর্দার বাড়ির নং : n0232 বয়স : 44 লিঙ্গ : মহিলা	SSA2068112 ফটো উপলব্ধ
Q 1003 নাম : গৌতম সর্দার পিতার নাম: দুলু সর্দার বাড়ির নং : বয়স : 48 লিঙ্গ : পুরুষ	SSA2068120 ফটো উপলব্ধ	1004 নাম : চম্পা সর্দার স্বামীর নাম: তপন সর্দার বাড়ির নং : n0218 বয়স : 32 লিঙ্গ : মহিলা	SSA2068138 ফটো উপলব্ধ	1005 নাম : পিংকী সর্দার পিতার নাম: যতীশ সর্দার বাড়ির নং : n0432 বয়স : 26 লিঙ্গ : মহিলা	SSA2179810 ফটো উপলব্ধ
1006 নাম : সুমরী সর্দার পিতার নাম: শুভঙ্কর সর্দার বাড়ির নং : n0434 বয়স : 34 লিঙ্গ : মহিলা	SSA2179828 ফটো উপলব্ধ	1007 নাম : শক্তি সর্দার পিতার নাম: নিবারণ সর্দার বাড়ির নং : n0224 বয়স : 53 লিঙ্গ : পুরুষ	SSA2365856 ফটো উপলব্ধ	1008 নাম : বৃচ সর্দার পিতার নাম: জ্ঞান্দারাম সর্দার বাড়ির নং : n0232 বয়স : 53 লিঙ্গ : পুরুষ	SSA2395820 ফটো উপলব্ধ
1009 নাম : স্বপ্না সর্দার পিতার নাম: তারাপদ সর্দার বাড়ির নং : n0228 বয়স : 51 লিঙ্গ : মহিলা	MTK2901619 ফটো উপলব্ধ	1010 নাম : বিধান সর্দার পিতার নাম: বিশ্বনাথ সর্দার বাড়ির নং : n0184 বয়স : 39 লিঙ্গ : পুরুষ	SSA1445535 ফটো উপলব্ধ	1011 নাম : কিশোর সর্দার পিতার নাম: কৃষ্ণ সর্দার বাড়ির নং : n0239 বয়স : 33 লিঙ্গ : পুরুষ	SSA2068260 ফটো উপলব্ধ
1012 নাম : ভজন সর্দার পিতার নাম: ভোলা সর্দার বাড়ির নং : n0378 বয়স : 27 লিঙ্গ : পুরুষ	SSA2179398 ফটো উপলব্ধ	1013 নাম : অর্চনা সর্দার স্বামীর নাম: দেব সর্দার বাড়ির নং : n0186 বয়স : 30 লিঙ্গ : মহিলা	SSA1826361 ফটো উপলব্ধ	1014 নাম : দীনবন্ধু সর্দার পিতার নাম: মাতাল সর্দার বাড়ির নং : n0215 বয়স : 33 লিঙ্গ : পুরুষ	SSA1544931 ফটো উপলব্ধ
1015 নাম : রূপা সর্দার স্বামীর নাম: ধনিরাম সর্দার বাড়ির নং : n0219 বয়স : 33 লিঙ্গ : মহিলা	SSA2160190 ফটো উপলব্ধ	1016 নাম : মনি মুন্ডারী অন্যান্য: মিনতি মুন্ডারী বাড়ির নং : n0201 বয়স : 51 লিঙ্গ : পুরুষ	SSA2499200 ফটো উপলব্ধ	1017 নাম : তনু সরদার স্বামীর নাম: আলোমণী সরদার বাড়ির নং : n0203 বয়স : 26 লিঙ্গ : পুরুষ	SSA2499390 ফটো উপলব্ধ
1018 নাম : চৈতালী সর্দার পিতার নাম: তেতুল সর্দার বাড়ির নং : n0429 বয়স : 26 লিঙ্গ : মহিলা	SSA2179786 ফটো উপলব্ধ	1019 নাম : নিমুদাসী সর্দার স্বামীর নাম: কালাচাঁদ সর্দার বাড়ির নং : n0187 বয়স : 56 লিঙ্গ : মহিলা	SSA2420149 ফটো উপলব্ধ	1020 নাম : বীনা সর্দার স্বামীর নাম: ভোলা সর্দার বাড়ির নং : n0242 বয়স : 41 লিঙ্গ : মহিলা	MTK2901973 ফটো উপলব্ধ

1021 নাম : কাঞ্চন সর্দার স্বামীর নাম: শ্যামল সর্দার বাড়ির নং : n0213 বয়স : 38 লিঙ্গ : মহিলা	SSA2068146 ফটো উপলব্ধ	1022 নাম : আলো মনি সর্দার পিতার নাম: যোতীশ সর্দার বাড়ির নং : n0203 বয়স : 41 লিঙ্গ : মহিলা	MTK2901965 ফটো উপলব্ধ	1023 নাম : রাধা সর্দার পিতার নাম: তারাপদ সর্দার বাড়ির নং : n0230 বয়স : 53 লিঙ্গ : পুরুষ	SSA2425338 ফটো উপলব্ধ
1024 নাম : সরস্বতী সর্দার স্বামীর নাম: মঙ্গল সর্দার বাড়ির নং : n0195 বয়স : 71 লিঙ্গ : মহিলা	SSA2448058 ফটো উপলব্ধ	1025 নাম : কালীচরণ সর্দার পিতার নাম: মাতাল সর্দার বাড়ির নং : n0215 বয়স : 36 লিঙ্গ : পুরুষ	SSA1137702 ফটো উপলব্ধ	1026 নাম : বিশুজিৎ সর্দার পিতার নাম: পরিতোষ সর্দার বাড়ির নং : নং238 বয়স : 23 লিঙ্গ : পুরুষ	SSA2681609 ফটো উপলব্ধ
1027 নাম : বাপন সর্দার পিতার নাম: ভোলানাথ সর্দার বাড়ির নং : n0202 বয়স : 32 লিঙ্গ : পুরুষ	SSA1544808 ফটো উপলব্ধ	1028 নাম : দিপালী সর্দার স্বামীর নাম: সৌরভ সর্দার বাড়ির নং : n0237 বয়স : 42 লিঙ্গ : মহিলা	MTK2902054 ফটো উপলব্ধ	1029 নাম : আল্পনা সর্দার মায়ের নাম: কালিমতীদাসী সর্দার বাড়ির নং : এন0213 বয়স : 24 লিঙ্গ : মহিলা	SSA2584035 ফটো উপলব্ধ
1030 নাম : ভারতী সর্দার স্বামীর নাম: গোপাল সর্দার বাড়ির নং : n0300 বয়স : 42 লিঙ্গ : মহিলা	SSA1132778 ফটো উপলব্ধ	1031 নাম : কৃষ্ণ সর্দার পিতার নাম: অশ্বিনী সর্দার বাড়ির নং : n0239 বয়স : 66 লিঙ্গ : পুরুষ	WB/12/080/738519 ফটো উপলব্ধ	1032 নাম : কৃষ্ণ সিকদার পিতার নাম: বিশুসিকদার বাড়ির নং : n0229 বয়স : 30 লিঙ্গ : পুরুষ	SSA1909944 ফটো উপলব্ধ
1033 নাম : শ্রাবনী সরদার ওরাং স্বামীর নাম: অতনু সরদার বাড়ির নং : এন0218 বয়স : 26 লিঙ্গ : মহিলা	UAA2120301 ফটো উপলব্ধ	1034 নাম : অনামিকা সরদার স্বামীর নাম: জয় সরদার বাড়ির নং : এন0195 বয়স : 27 লিঙ্গ : মহিলা	SSA2756492 ফটো উপলব্ধ	1035 নাম : সুদীপ সর্দার পিতার নাম: ভোলা সর্দার বাড়ির নং : এন0131 বয়স : 23 লিঙ্গ : পুরুষ	SSA2749885 ফটো উপলব্ধ
1036 নাম : মহামায়া সর্দার স্বামীর নাম: মল্লিক সর্দার বাড়ির নং : n0240 বয়স : 71 লিঙ্গ : মহিলা	SSA2316610 ফটো উপলব্ধ	1037 নাম : কমলা সরদার স্বামীর নাম: বাপ্পা সরদার বাড়ির নং : এন0202 বয়স : 30 লিঙ্গ : মহিলা	SSA2752228 ফটো উপলব্ধ	1038 নাম : সনাই সরদার পিতার নাম: বাবলু সরদার বাড়ির নং : এন0205 বয়স : 23 লিঙ্গ : পুরুষ	SSA2758548 ফটো উপলব্ধ
1039 নাম : সরবালা সর্দার স্বামীর নাম: রামপদ সর্দার বাড়ির নং : n0229 বয়স : 61 লিঙ্গ : মহিলা	WB/12/080/738484 ফটো উপলব্ধ	1040 নাম : ফুলেশ্বরী সর্দার স্বামীর নাম: অনিল কুমার সর্দার বাড়ির নং : n0218 বয়স : 63 লিঙ্গ : মহিলা	SSA1985506 ফটো উপলব্ধ	1041 নাম : করুনা সর্দার স্বামীর নাম: রুপচাঁদ সর্দার বাড়ির নং : n0266 বয়স : 70 লিঙ্গ : মহিলা	WB/12/080/738538 ফটো উপলব্ধ
1042 নাম : অজয় সর্দার পিতার নাম: লেট শিবু সর্দার বাড়ির নং : n0391 বয়স : 27 লিঙ্গ : পুরুষ	SSA2179505 ফটো উপলব্ধ	1043 নাম : সুরাজ সর্দার পিতার নাম: শিব সর্দার বাড়ির নং : n0392 বয়স : 31 লিঙ্গ : পুরুষ	SSA2179513 ফটো উপলব্ধ	1044 নাম : মিলন সর্দার পিতার নাম: কালী চরণ সর্দার বাড়ির নং : এন000 বয়স : 23 লিঙ্গ : পুরুষ	SSA2709939 ফটো উপলব্ধ
1045 নাম : টিনা সরদার ওরাওঁ স্বামীর নাম: মিলন সরদার বাড়ির নং : এন000 বয়স : 23 লিঙ্গ : মহিলা	SSA2816171 ফটো উপলব্ধ	1046 নাম : দীপ্তি সর্দার স্বামীর নাম: বাপী সর্দার বাড়ির নং : এন0221 বয়স : 26 লিঙ্গ : মহিলা	SSA2758001 ফটো উপলব্ধ	1047 নাম : ভোলা সর্দার পিতার নাম: ভরত সর্দার বাড়ির নং : n0242 বয়স : 55 লিঙ্গ : পুরুষ	MTK1903293 ফটো উপলব্ধ
1048 নাম : মঙ্গলদীপ সর্দার পিতার নাম: কালীপদ সর্দার বাড়ির নং : এন0185 বয়স : 21 লিঙ্গ : পুরুষ	SSA2766814 ফটো উপলব্ধ	1049 নাম : সঞ্জীত সরদার পিতার নাম: উজ্জ্বল সরদার বাড়ির নং : এন0238 বয়স : 27 লিঙ্গ : পুরুষ	SSA2695039 ফটো উপলব্ধ	1050 নাম : অসিত সর্দার পিতার নাম: অনন্ত সর্দার বাড়ির নং : n0382 বয়স : 27 লিঙ্গ : পুরুষ	SSA2179430 ফটো উপলব্ধ

1051 নাম : সঞ্জিত সর্দার পিতার নাম: তপন সর্দার বাড়ির নং : এন0219 বয়স : 22 লিঙ্গ : পুরুষ	SSA2699700 ফটো উপলব্ধ	1052 নাম : সবিতা সর্দার স্বামীর নাম: ফটিক সর্দার বাড়ির নং : n0214 বয়স : 48 লিঙ্গ : মহিলা	MTK1903764 ফটো উপলব্ধ	1053 নাম : সাগরী সর্দার স্বামীর নাম: মিন্টু সর্দার বাড়ির নং : n0190 বয়স : 32 লিঙ্গ : মহিলা	SSA2160257 ফটো উপলব্ধ
1054 নাম : হৈমন্তী সর্দার স্বামীর নাম: অমিত সর্দার বাড়ির নং : n0384 বয়স : 32 লিঙ্গ : মহিলা	WKM1173301 ফটো উপলব্ধ	1055 নাম : ধানীরাম সর্দার পিতার নাম: বুধো সর্দার বাড়ির নং : n0219 বয়স : 32 লিঙ্গ : পুরুষ	SSA1690395 ফটো উপলব্ধ	1056 নাম : পল্টু সর্দার পিতার নাম: লক্ষণ সর্দার বাড়ির নং : n0190 বয়স : 35 লিঙ্গ : পুরুষ	SSA1199116 ফটো উপলব্ধ
1057 নাম : স্বপন সর্দার পিতার নাম: বীরেন সর্দার বাড়ির নং : n0278 বয়স : 34 লিঙ্গ : পুরুষ	SSA1327113 ফটো উপলব্ধ	1058 নাম : দিপালী সর্দার স্বামীর নাম: ভীম সর্দার বাড়ির নং : n0299 বয়স : 49 লিঙ্গ : মহিলা	WB/12/080/750273 ফটো উপলব্ধ	1059 নাম : বন্যা সর্দার স্বামীর নাম: পরিতোষ সর্দার বাড়ির নং : n0319 বয়স : 44 লিঙ্গ : মহিলা	SSA1826007 ফটো উপলব্ধ
1060 নাম : নিপু সর্দার মায়ের নাম: শঙ্করী সর্দার বাড়ির নং : n0324 বয়স : 31 লিঙ্গ : পুরুষ	SSA1826411 ফটো উপলব্ধ	1061 নাম : শিবানী সর্দার স্বামীর নাম: তপন সর্দার বাড়ির নং : n0191 বয়স : 30 লিঙ্গ : মহিলা	SSA1826346 ফটো উপলব্ধ	1062 নাম : রাজেশ সরদার পিতার নাম: রাধা সরদার বাড়ির নং : এন0230 বয়স : 26 লিঙ্গ : পুরুষ	SSA2257210 ফটো উপলব্ধ
1063 নাম : মিনতি মন্ডারী স্বামীর নাম: মণি মন্ডারী বাড়ির নং : এন0201 বয়স : 41 লিঙ্গ : মহিলা	SSA2257434 ফটো উপলব্ধ	1064 নাম : কটি সর্দার মায়ের নাম: প্রান্তী সর্দার বাড়ির নং : এন0078 বয়স : 28 লিঙ্গ : মহিলা	XZF2464022 ফটো উপলব্ধ	1065 নাম : সিদ্ধেশ্বর সর্দার পিতার নাম: বাবলু সর্দার বাড়ির নং : এন0205 বয়স : 30 লিঙ্গ : পুরুষ	SSA2257202 ফটো উপলব্ধ
1066 নাম : সন্তোষ মহন্ত পিতার নাম: কানাই মহন্ত বাড়ির নং : এন0201 বয়স : 37 লিঙ্গ : পুরুষ	XLJ1375955 ফটো উপলব্ধ	1067 নাম : সারথী সর্দার স্বামীর নাম: সিপাই সর্দার বাড়ির নং : এন0214 বয়স : 38 লিঙ্গ : মহিলা	SSA2257384 ফটো উপলব্ধ	1068 নাম : সুকান্ত বিশ্বাস পিতার নাম: সঞ্জয় বিশ্বাস বাড়ির নং : n0131 বয়স : 36 লিঙ্গ : পুরুষ	MTK3336500 ফটো উপলব্ধ
1069 নাম : পূজা সর্দার স্বামীর নাম: বিপুল সর্দার বাড়ির নং : এন0078 বয়স : 25 লিঙ্গ : মহিলা	SSA2257277 ফটো উপলব্ধ	1070 নাম : নিমাই সর্দার পিতার নাম: বিশ্বনাথ সর্দার বাড়ির নং : n0197 বয়স : 61 লিঙ্গ : পুরুষ	MTK1991330 ফটো উপলব্ধ	1071 নাম : সুকুমার সর্দার পিতার নাম: নকুল সর্দার বাড়ির নং : n0200 বয়স : 56 লিঙ্গ : পুরুষ	SSA2364057 ফটো উপলব্ধ
1072 নাম : শ্যামলী সর্দার স্বামীর নাম: নাথু রাম সর্দার বাড়ির নং : n0199 বয়স : 76 লিঙ্গ : মহিলা	SSA2350551 ফটো উপলব্ধ	1073 নাম : পরিতোষ সর্দার পিতার নাম: বুধই সর্দার বাড়ির নং : n0238 বয়স : 55 লিঙ্গ : পুরুষ	SSA2338499 ফটো উপলব্ধ	1074 নাম : তরুণালা সর্দার স্বামীর নাম: তেতুল সর্দার বাড়ির নং : n0236 বয়স : 57 লিঙ্গ : মহিলা	SSA2393312 ফটো উপলব্ধ
1075 নাম : রঞ্জন মুণ্ডারী পিতার নাম: হেমন্ত মুণ্ডারী বাড়ির নং : এন0187 বয়স : 39 লিঙ্গ : পুরুষ	MTK3008133 ফটো উপলব্ধ	1076 নাম : সাগর সর্দার পিতার নাম: ভোলা সর্দার বাড়ির নং : এন0067 বয়স : 25 লিঙ্গ : পুরুষ	SSA2257269 ফটো উপলব্ধ	1077 নাম : বাবাই সর্দার পিতার নাম: বাসুদেব সর্দার বাড়ির নং : এন0202 বয়স : 25 লিঙ্গ : পুরুষ	SSA2257178 ফটো উপলব্ধ
1078 নাম : চিমন দাসী সর্দার স্বামীর নাম: কৃষ্ণ সর্দার বাড়ির নং : n0239 বয়স : 59 লিঙ্গ : মহিলা	SSA2342996 ফটো উপলব্ধ	1079 নাম : তপন সর্দার পিতার নাম: জ্যোতিষ সর্দার বাড়ির নং : n0218 বয়স : 41 লিঙ্গ : পুরুষ	MTK2901510 ফটো উপলব্ধ	1080 নাম : রেখা সর্দার স্বামীর নাম: গৌতম সর্দার বাড়ির নং : n0322 বয়স : 34 লিঙ্গ : মহিলা	SSA1826130 ফটো উপলব্ধ

1081 নাম : কানন সর্দার স্বামীর নাম: নেপাল সর্দার বাড়ির নং : n0196 বয়স : 81 লিঙ্গ : মহিলা	SSA2370559 ফটো উপলব্ধ	1082 নাম : অর্জুন সর্দার পিতার নাম: হরিপদ সর্দার বাড়ির নং : n0220 বয়স : 43 লিঙ্গ : পুরুষ	MTK3230521 ফটো উপলব্ধ	1083 নাম : ভেন্দী সর্দার স্বামীর নাম: নকুল সর্দার বাড়ির নং : n0200 বয়স : 76 লিঙ্গ : মহিলা	SSA2364032 ফটো উপলব্ধ
1084 নাম : বাসুদেব সর্দার পিতার নাম: নারায়ন সর্দার বাড়ির নং : n0202 বয়স : 56 লিঙ্গ : পুরুষ	MTK2901643 ফটো উপলব্ধ	1085 নাম : বাবলু সর্দার পিতার নাম: সোনা সর্দার বাড়ির নং : n0205 বয়স : 59 লিঙ্গ : পুরুষ	WB/12/080/738549 ফটো উপলব্ধ	1086 নাম : বিষ্ণুপ্রিয়া সর্দার স্বামীর নাম: তপন সর্দার বাড়ির নং : n0219 বয়স : 49 লিঙ্গ : মহিলা	SSA2290294 ফটো উপলব্ধ
1087 নাম : ভেন্ডি সর্দার পিতার নাম: বৃন্দে সর্দার বাড়ির নং : n0219 বয়স : 37 লিঙ্গ : মহিলা	SSA1545177 ফটো উপলব্ধ	1088 নাম : ননী সর্দার পিতার নাম: বৃধো সর্দার বাড়ির নং : n0219 বয়স : 34 লিঙ্গ : পুরুষ	SSA1690403 ফটো উপলব্ধ	1089 নাম : ভীম সর্দার পিতার নাম: হরিপদ সর্দার বাড়ির নং : n0220 বয়স : 54 লিঙ্গ : পুরুষ	WB/12/080/738048 ফটো উপলব্ধ
1090 নাম : রতন সর্দার পিতার নাম: দুলাল সর্দার বাড়ির নং : n0221 বয়স : 38 লিঙ্গ : পুরুষ	MTK3008372 ফটো উপলব্ধ	1091 নাম : বাপী সর্দার পিতার নাম: দুলাল সর্দার বাড়ির নং : n0221 বয়স : 37 লিঙ্গ : পুরুষ	SSA1327345 ফটো উপলব্ধ	1092 নাম : স্বপন সর্দার পিতার নাম: দুলাল সর্দার বাড়ির নং : n0223 বয়স : 40 লিঙ্গ : পুরুষ	MTK2901494 ফটো উপলব্ধ
1093 নাম : অটিশ সর্দার পিতার নাম: মনু সর্দার বাড়ির নং : n0223 বয়স : 66 লিঙ্গ : পুরুষ	WB/12/080/738656 ফটো উপলব্ধ	1094 নাম : পিরানিবালা সর্দার স্বামীর নাম: অটিশ সর্দার বাড়ির নং : n0223 বয়স : 59 লিঙ্গ : মহিলা	WB/12/080/738435 ফটো উপলব্ধ	1095 নাম : কিশোর সর্দার পিতার নাম: অটিশ সর্দার বাড়ির নং : n0223 বয়স : 31 লিঙ্গ : পুরুষ	SSA1826221 ফটো উপলব্ধ
1096 নাম : সুমীদাসী সর্দার স্বামীর নাম: সোনা সর্দার বাড়ির নং : n0224 বয়স : 61 লিঙ্গ : মহিলা	WB/12/080/738507 ফটো উপলব্ধ	1097 নাম : রীতা সর্দার স্বামীর নাম: শিব সর্দার বাড়ির নং : n0224 বয়স : 51 লিঙ্গ : মহিলা	WB/12/080/738304 ফটো উপলব্ধ	1098 নাম : সাবিত্রী সর্দার স্বামীর নাম: শক্তি সর্দার বাড়ির নং : n0224 বয়স : 39 লিঙ্গ : মহিলা	SSA1825942 ফটো উপলব্ধ
1099 নাম : গোবিন্দ সরদার পিতার নাম: সোনা সরদার বাড়ির নং : n0224 বয়স : 29 লিঙ্গ : পুরুষ	SSA1921675 ফটো উপলব্ধ	1100 নাম : লিপিকা সর্দার পিতার নাম: ভোলা সর্দার বাড়ির নং : n0242 বয়স : 29 লিঙ্গ : মহিলা	SSA2068435 ফটো উপলব্ধ	1101 নাম : সৌরভ সর্দার পিতার নাম: নীলু সর্দার বাড়ির নং : n0237 বয়স : 58 লিঙ্গ : পুরুষ	WB/12/080/738338 ফটো উপলব্ধ
1102 নাম : সুতপা সর্দার পিতার নাম: সৌরভ সর্দার বাড়ির নং : এন0237 বয়স : 20 লিঙ্গ : মহিলা	SSA2809069 ফটো উপলব্ধ	1103 নাম : সুজাতা সর্দার স্বামীর নাম: বেনী সর্দার বাড়ির নং : n0219 বয়স : 33 লিঙ্গ : মহিলা	SSA2160117 ফটো উপলব্ধ	1104 নাম : কালিমতীদাসী সর্দার স্বামীর নাম: কালিপদ সর্দার বাড়ির নং : n0213 বয়স : 56 লিঙ্গ : মহিলা	WB/12/080/738573 ফটো উপলব্ধ
1105 নাম : সিপাই সর্দার পিতার নাম: যাদব সর্দার বাড়ির নং : n0214 বয়স : 51 লিঙ্গ : পুরুষ	WB/12/080/738447 ফটো উপলব্ধ	1106 নাম : অধীর সর্দার পিতার নাম: কান্ত সর্দার বাড়ির নং : n0215 বয়স : 45 লিঙ্গ : পুরুষ	MTK2901460 ফটো উপলব্ধ	1107 নাম : অজিত সর্দার পিতার নাম: কান্ত সর্দার বাড়ির নং : n0215 বয়স : 43 লিঙ্গ : পুরুষ	MTK2901478 ফটো উপলব্ধ
1108 নাম : শেফালী সর্দার স্বামীর নাম: অজিত সর্দার বাড়ির নং : n0215 বয়স : 43 লিঙ্গ : মহিলা	MTK2901486 ফটো উপলব্ধ	1109 নাম : গঙ্গামনি সর্দার স্বামীর নাম: মাতাল সর্দার বাড়ির নং : n0215 বয়স : 57 লিঙ্গ : মহিলা	WB/12/080/738603 ফটো উপলব্ধ	1110 নাম : সুশীলা সর্দার স্বামীর নাম: বাবলু সর্দার বাড়ির নং : n0216 বয়স : 51 লিঙ্গ : মহিলা	SSA2857357 ফটো উপলব্ধ

1111 নাম : জীবু সর্দার পিতার নাম: যুগোল সর্দার বাড়ির নং : n0217 বয়স : 57 লিঙ্গ : পুরুষ ফটো উপলব্ধ	WB/12/080/738452	1112 নাম : কালিচরন সর্দার পিতার নাম: যুগোল সর্দার বাড়ির নং : n0217 বয়স : 55 লিঙ্গ : পুরুষ ফটো উপলব্ধ	WB/12/080/738189	1113 নাম : বিমল সর্দার পিতার নাম: তুনতা সর্দার বাড়ির নং : এন0217 বয়স : 24 লিঙ্গ : পুরুষ ফটো উপলব্ধ	SSA2819944
1114 নাম : অনুপম সর্দার পিতার নাম: অনিল সর্দার বাড়ির নং : n0218 বয়স : 31 লিঙ্গ : পুরুষ ফটো উপলব্ধ	SSA1690734	1115 নাম : ভোলানাথ সর্দার পিতার নাম: জ্যোতিষ সর্দার বাড়ির নং : n0218 বয়স : 44 লিঙ্গ : পুরুষ ফটো উপলব্ধ	MTK1990696	1116 নাম : শঙ্করী সরদার স্বামীর নাম: ভোলানাথ সরদার বাড়ির নং : n0218 বয়স : 37 লিঙ্গ : মহিলা ফটো উপলব্ধ	SSA1198944
1117 নাম : অতনু সর্দার পিতার নাম: অনিল কুমার সর্দার বাড়ির নং : n0218 বয়স : 36 লিঙ্গ : পুরুষ ফটো উপলব্ধ	SSA1137611	1118 নাম : যীশু সর্দার পিতার নাম: ভোলানাথ সর্দার বাড়ির নং : এন0218 বয়স : 20 লিঙ্গ : পুরুষ ফটো উপলব্ধ	SSA2846749	1119 নাম : আলোমনি সর্দার স্বামীর নাম: বুদ্ধো সর্দার বাড়ির নং : n0219 বয়স : 71 লিঙ্গ : মহিলা ফটো উপলব্ধ	WB/12/080/738579
1120 নাম : তপন সর্দার পিতার নাম: বুদ্ধো সর্দার বাড়ির নং : n0219 বয়স : 49 লিঙ্গ : পুরুষ ফটো উপলব্ধ	SSA2292910	1121 নাম : তাপস সর্দার পিতার নাম: রামপদ সর্দার বাড়ির নং : n0229 বয়স : 32 লিঙ্গ : পুরুষ ফটো উপলব্ধ	SSA1690387	1122 নাম : রাকেশ সর্দার পিতার নাম: রাধা সর্দার বাড়ির নং : n0230 বয়স : 29 লিঙ্গ : পুরুষ ফটো উপলব্ধ	SSA1921501
1123 নাম : অরুনা সর্দার স্বামীর নাম: বুলু সর্দার বাড়ির নং : n0232 বয়স : 55 লিঙ্গ : মহিলা ফটো উপলব্ধ	WB/12/080/738485	1124 নাম : অসিম সর্দার মায়ের নাম: অরুনা সর্দার বাড়ির নং : n0232 বয়স : 33 লিঙ্গ : পুরুষ ফটো উপলব্ধ	SSA1544766	1125 নাম : বিশুজিৎ সর্দার মায়ের নাম: অরুনা সর্দার বাড়ির নং : n0232 বয়স : 31 লিঙ্গ : পুরুষ ফটো উপলব্ধ	SSA1825959
1126 নাম : রেনুকা সর্দার স্বামীর নাম: দুলাল সর্দার বাড়ির নং : n0233 বয়স : 58 লিঙ্গ : মহিলা ফটো উপলব্ধ	WB/12/080/738535	1127 নাম : বিশুজিৎ সর্দার পিতার নাম: রুপচাঁদ সর্দার বাড়ির নং : n0234 বয়স : 35 লিঙ্গ : পুরুষ ফটো উপলব্ধ	SSA1327063	1128 নাম : মোহর সর্দার পিতার নাম: মাধব সর্দার বাড়ির নং : n0235 বয়স : 55 লিঙ্গ : পুরুষ ফটো উপলব্ধ	WB/12/080/738214
1129 নাম : দেবু সর্দার পিতার নাম: জীতেন সর্দার বাড়ির নং : n0186 বয়স : 30 লিঙ্গ : পুরুষ ফটো উপলব্ধ	SSA1826304	1130 নাম : জীতেন সর্দার পিতার নাম: ফুলচাঁদ সর্দার বাড়ির নং : n0186 বয়স : 56 লিঙ্গ : পুরুষ ফটো উপলব্ধ	SSA2322642	1131 নাম : সূর্যমনি সর্দার স্বামীর নাম: জ্ঞান্দারাম সর্দার বাড়ির নং : n0187 বয়স : 71 লিঙ্গ : মহিলা ফটো উপলব্ধ	WB/12/080/738436
1132 নাম : কালাচাঁদ সর্দার পিতার নাম: জ্ঞান্দারাম সর্দার বাড়ির নং : n0187 বয়স : 66 লিঙ্গ : পুরুষ ফটো উপলব্ধ	WB/12/080/738254	1133 নাম : চাঁদমণি সর্দার স্বামীর নাম: সুবোধ সর্দার বাড়ির নং : n0188 বয়স : 69 লিঙ্গ : মহিলা ফটো উপলব্ধ	SSA2292373	1134 নাম : আরতী সর্দার স্বামীর নাম: সুনীল সর্দার বাড়ির নং : n0188 বয়স : 46 লিঙ্গ : মহিলা ফটো উপলব্ধ	SSA1138791
1135 নাম : মিন্টু সর্দার পিতার নাম: লক্ষন সর্দার বাড়ির নং : n0190 বয়স : 38 লিঙ্গ : পুরুষ ফটো উপলব্ধ	SSA1445741	1136 নাম : সত্যদাসী সর্দার স্বামীর নাম: রবী সর্দার বাড়ির নং : n0191 বয়স : 69 লিঙ্গ : মহিলা ফটো উপলব্ধ	WB/12/080/738663	1137 নাম : রামপদ সর্দার পিতার নাম: রবী সর্দার বাড়ির নং : n0191 বয়স : 56 লিঙ্গ : পুরুষ ফটো উপলব্ধ	WB/12/080/738648
1138 নাম : রতন সর্দার পিতার নাম: রামপদ সর্দার বাড়ির নং : n0191 বয়স : 32 লিঙ্গ : পুরুষ ফটো উপলব্ধ	SSA1826056	1139 নাম : গোপাল সর্দার পিতার নাম: দুর্গেশ্বর সর্দার বাড়ির নং : n0191 বয়স : 57 লিঙ্গ : পুরুষ ফটো উপলব্ধ	SSA1445832	1140 নাম : স্বপন সর্দার পিতার নাম: রামপদ সর্দার বাড়ির নং : n0191 বয়স : 45 লিঙ্গ : পুরুষ ফটো উপলব্ধ	SSA1138718

1141 নাম : তপন সর্দার পিতার নাম: রামাপাড়া সরদার বাড়ির নং : n0191 বয়স : 45 লিঙ্গ : পুরুষ	SSA1445543 ফটো উপলব্ধ	1142 নাম : জয় সর্দার পিতার নাম: মঙ্গল সর্দার বাড়ির নং : n0195 বয়স : 30 লিঙ্গ : পুরুষ	SSA1826247 ফটো উপলব্ধ	1143 নাম : বার্নী সর্দার স্বামীর নাম: রবিন সর্দার বাড়ির নং : n0195 বয়স : 35 লিঙ্গ : মহিলা	SSA1327337 ফটো উপলব্ধ
1144 নাম : গঙ্গারাম সর্দার পিতার নাম: বিশ্বনাথ সর্দার বাড়ির নং : n0197 বয়স : 66 লিঙ্গ : পুরুষ	WB/12/080/738581 ফটো উপলব্ধ	1145 নাম : সুমিতা সর্দার স্বামীর নাম: গঙ্গারাম সর্দার বাড়ির নং : n0197 বয়স : 59 লিঙ্গ : মহিলা	WB/12/080/738582 ফটো উপলব্ধ	1146 নাম : সমীর সর্দার পিতার নাম: গঙ্গারাম সর্দার বাড়ির নং : n0197 বয়স : 32 লিঙ্গ : পুরুষ	SSA1545235 ফটো উপলব্ধ
1147 নাম : বলাই সর্দার পিতার নাম: ধনা সর্দার বাড়ির নং : n0198 বয়স : 37 লিঙ্গ : পুরুষ	SSA1544923 ফটো উপলব্ধ	1148 নাম : সানু সর্দার পিতার নাম: সুকুমার সর্দার বাড়ির নং : n0200 বয়স : 30 লিঙ্গ : পুরুষ	SSA1921378 ফটো উপলব্ধ	1149 নাম : সনেকা সরদার স্বামীর নাম: খোকন সরদার বাড়ির নং : n0201 বয়স : 42 লিঙ্গ : মহিলা	MTK3336591 ফটো উপলব্ধ
1150 নাম : আশুতোষ সর্দার মায়ের নাম: দাশোমনি সর্দার বাড়ির নং : n0201 বয়স : 39 লিঙ্গ : পুরুষ	MTK3236007 ফটো উপলব্ধ	1151 নাম : ভোলানাথ সর্দার পিতার নাম: নারায়ন সর্দার বাড়ির নং : n0202 বয়স : 63 লিঙ্গ : পুরুষ	SSA2314359 ফটো উপলব্ধ	1152 নাম : মীনারানী সর্দার স্বামীর নাম: ভোলানাথ সর্দার বাড়ির নং : n0202 বয়স : 56 লিঙ্গ : মহিলা	SSA2308146 ফটো উপলব্ধ
1153 নাম : কাজলমনি সর্দার স্বামীর নাম: বাসুদেব সর্দার বাড়ির নং : n0202 বয়স : 51 লিঙ্গ : মহিলা	SSA2329670 ফটো উপলব্ধ	1154 নাম : বাপ্পা সর্দার পিতার নাম: ভোলানাথ সর্দার বাড়ির নং : n0202 বয়স : 29 লিঙ্গ : পুরুষ	SSA1921428 ফটো উপলব্ধ	1155 নাম : প্রশান্ত সর্দার পিতার নাম: সুধীর সর্দার বাড়ির নং : n0203 বয়স : 32 লিঙ্গ : পুরুষ	SSA1545094 ফটো উপলব্ধ
1156 নাম : মানাদাসী সর্দার স্বামীর নাম: যতীশ সর্দার বাড়ির নং : n0203 বয়স : 59 লিঙ্গ : মহিলা	SSA2326817 ফটো উপলব্ধ	1157 নাম : সোনিয়া সর্দার স্বামীর নাম: মনু সর্দার বাড়ির নং : এন0203 বয়স : 21 লিঙ্গ : মহিলা	SSA2815512 ফটো উপলব্ধ	1158 নাম : অঞ্জনা সর্দার স্বামীর নাম: মনি লাল সর্দার বাড়ির নং : n0233 বয়স : 57 লিঙ্গ : মহিলা	SSA2307734 ফটো উপলব্ধ
1159 নাম : অমিলা সর্দার পিতার নাম: মনিলাল সর্দার বাড়ির নং : এন0233 বয়স : 21 লিঙ্গ : মহিলা	SSA2858777 ফটো উপলব্ধ	1160 নাম : বীরেন সর্দার পিতার নাম: বিলাস সর্দার বাড়ির নং : n0007 বয়স : 71 লিঙ্গ : পুরুষ	WB/12/083/204471 ফটো উপলব্ধ	1161 নাম : শান্তি মুণ্ডা স্বামীর নাম: মোহন মুণ্ডা বাড়ির নং : এন00 বয়স : 52 লিঙ্গ : মহিলা	SSA2808152 ফটো উপলব্ধ
1162 নাম : দিলীপ সর্দার পিতার নাম: ধীরেন সর্দার বাড়ির নং : n0405 বয়স : 26 লিঙ্গ : পুরুষ	SSA2179620 ফটো উপলব্ধ	1163 নাম : কাকলী সর্দার স্বামীর নাম: বিধান সর্দার বাড়ির নং : n0411 বয়স : 33 লিঙ্গ : মহিলা	SSA2179661 ফটো উপলব্ধ	1164 নাম : সুনীল সর্দার পিতার নাম: চাঁদমনি সর্দার বাড়ির নং : n0413 বয়স : 55 লিঙ্গ : পুরুষ	SSA2179679 ফটো উপলব্ধ
1165 নাম : লীলা মুণ্ডারী স্বামীর নাম: দুলাল মুণ্ডারী বাড়ির নং : n0192 বয়স : 57 লিঙ্গ : মহিলা	WB/12/080/738698 ফটো উপলব্ধ	1166 নাম : শিবসাগর সর্দার পিতার নাম: বিশ্বনাথ সর্দার বাড়ির নং : n0255 বয়স : 60 লিঙ্গ : পুরুষ	SSA2160182 ফটো উপলব্ধ	1167 নাম : পাগলমনি সর্দার স্বামীর নাম: তারাপদ সর্দার বাড়ির নং : n0131 বয়স : 71 লিঙ্গ : মহিলা	WB/12/080/738478 ফটো উপলব্ধ
1168 নাম : জয়ন্তী সর্দার পিতার নাম: তারাপদ সর্দার বাড়ির নং : n0131 বয়স : 44 লিঙ্গ : মহিলা	SSA1445873 ফটো উপলব্ধ	1169 নাম : ভোলা সর্দার পিতার নাম: তারাপদ সর্দার বাড়ির নং : n0131 বয়স : 37 লিঙ্গ : পুরুষ	SSA1445840 ফটো উপলব্ধ	1170 নাম : বাতাসী সর্দার স্বামীর নাম: ভোলা সর্দার বাড়ির নং : n0131 বয়স : 43 লিঙ্গ : মহিলা	SSA1445857 ফটো উপলব্ধ

বিধানসভা নির্বাচনক্ষেত্রের নং, নাম : 91-চাকদহ
ভাগ নং, নাম : 1-শ্রীরামপুর

1171	WB/12/080/738380	MTK1990803	SSA1826296
নাম : সঞ্জয় বিশ্বাস পিতার নাম: শতীশ বিশ্বাস বাড়ির নং : n0131 বয়স : 66 লিঙ্গ : পুরুষ	ফটো উপলব্ধ	নাম : রীতা বিশ্বাস স্বামীর নাম: শ্যামল বিশ্বাস বাড়ির নং : n0131 বয়স : 43 লিঙ্গ : মহিলা	ফটো উপলব্ধ
1174	MTK2572857	SSA1199090	UWL0758847
নাম : অনিমা বিশ্বাস স্বামীর নাম: নন্দ বিশ্বাস বাড়ির নং : n0255 বয়স : 53 লিঙ্গ : মহিলা	ফটো উপলব্ধ	নাম : প্রদীপ বিশ্বাস পিতার নাম: নন্দ বিশ্বাস বাড়ির নং : n0255 বয়স : 35 লিঙ্গ : পুরুষ	ফটো উপলব্ধ
1177	WB/12/083/2135502	MTK1903004	SSA2069292
নাম : সঞ্জিতা সিকদার স্বামীর নাম: নিত্য গোপাল সিকদার বাড়ির নং : n0075 বয়স : 47 লিঙ্গ : মহিলা	ফটো উপলব্ধ	নাম : পলাশ সিকদার পিতার নাম: রমেন্দ্র নাথ সিকদার বাড়ির নং : n0170 বয়স : 46 লিঙ্গ : পুরুষ	ফটো উপলব্ধ
1180	SSA2312452	SSA2364701	SSA2364552
নাম : নিত্যগোপাল সিকদার পিতার নাম: হরেন্দ্র নাথ সিকদার বাড়ির নং : n0033 বয়স : 57 লিঙ্গ : পুরুষ	ফটো উপলব্ধ	নাম : উষারানী সিকদার স্বামীর নাম: রমেন্দ্র নাথ সিকদার বাড়ির নং : n0170 বয়স : 61 লিঙ্গ : মহিলা	ফটো উপলব্ধ
1183	MTK1990233	SSA1616606	WB/12/080/738187
নাম : অনিমেষ্ সিকদার পিতার নাম: রমেন্দ্র নাথ সিকদার বাড়ির নং : n0170 বয়স : 43 লিঙ্গ : পুরুষ	ফটো উপলব্ধ	নাম : দোলা সিকদার দাস স্বামীর নাম: পলাশ সিকদার বাড়ির নং : n0342 বয়স : 32 লিঙ্গ : মহিলা	ফটো উপলব্ধ
1186	WB/12/080/738275	MTK1990753	SSA1445774
নাম : নমিতারানী হাজরা স্বামীর নাম: বিনয় হাজরা বাড়ির নং : n0150 বয়স : 56 লিঙ্গ : মহিলা	ফটো উপলব্ধ	নাম : বিলাস হাজরা পিতার নাম: বিনয়কৃষ্ণ হাজরা বাড়ির নং : এন0150 বয়স : 42 লিঙ্গ : পুরুষ	ফটো উপলব্ধ
1189	SSA1690601	SSA1690676	WB/12/080/738419
নাম : প্রিয়ান্বিতা হাজরা(বিশ্বাস) স্বামীর নাম: বিলাশ হাজরা বাড়ির নং : n0150 বয়স : 33 লিঙ্গ : মহিলা	ফটো উপলব্ধ	নাম : বাবুসোনা সর্দার পিতার নাম: ধীরেন সর্দার বাড়ির নং : n0150 বয়স : 31 লিঙ্গ : পুরুষ	ফটো উপলব্ধ
1192	SSA1544758	SSA1139153	SSA1779495
নাম : গৌতম হাজরা পিতার নাম: গোবিন্দ হাজরা বাড়ির নং : n0153 বয়স : 40 লিঙ্গ : পুরুষ	ফটো উপলব্ধ	নাম : মৃত্যুঞ্জয় হাজরা পিতার নাম: যোগেশ চন্দ্র হাজরা বাড়ির নং : n0163 বয়স : 39 লিঙ্গ : পুরুষ	ফটো উপলব্ধ
1195	SSA2583987	SSA2068393	SSA2435295
নাম : বিথীকা হাজরা পিতার নাম: যোগেশ হাজরা বাড়ির নং : এন0207 বয়স : 23 লিঙ্গ : মহিলা	ফটো উপলব্ধ	নাম : মায়্যা হাজরা স্বামীর নাম: যোগেশ হাজরা বাড়ির নং : n0163 বয়স : 56 লিঙ্গ : মহিলা	ফটো উপলব্ধ
1198	SSA2068401	SSA2750578	SSA2419695
নাম : মান্নি হাজরা পিতার নাম: যোগেশ হাজরা বাড়ির নং : n0163 বয়স : 34 লিঙ্গ : মহিলা	ফটো উপলব্ধ	নাম : লক্ষ্মীমনি সর্দার স্বামীর নাম: বাবুসোনা সর্দার বাড়ির নং : এন0150 বয়স : 23 লিঙ্গ : মহিলা	ফটো উপলব্ধ
1173			
নাম : স্বচ্ছশীল বিশ্বাস পিতার নাম: সমর কুমার বিশ্বাস বাড়ির নং : n0131 বয়স : 31 লিঙ্গ : পুরুষ	ফটো উপলব্ধ		
1176			
নাম : মীরা সর্দার ওরাও স্বামীর নাম: দিপু সর্দার বাড়ির নং : n0433 বয়স : 36 লিঙ্গ : মহিলা	ফটো উপলব্ধ		
1179			
নাম : মিতু সিকদার স্বামীর নাম: কৃষ্ণসিকদার বাড়ির নং : n0 বয়স : 31 লিঙ্গ : মহিলা	ফটো উপলব্ধ		

বিধানসভা নির্বাচনক্ষেত্রের নং, নাম : 91-চাকদহ
ভাগ নং, নাম : 1-শ্রীরামপুর

Q 1201 নাম : আশা হীরা স্বামীর নাম: কার্তিক হীরা বাড়ির নং : বয়স : 40 লিঙ্গ : মহিলা	MTK2902278 ফটো উপলব্ধ	1202 নাম : অঞ্জন হীরা পিতার নাম: রনজিত কুমার হীরা বাড়ির নং : n0243 বয়স : 47 লিঙ্গ : পুরুষ	SSA2393148 ফটো উপলব্ধ	1203 নাম : নীলাবতী হীরা স্বামীর নাম: রনজিত কুমার হীরা বাড়ির নং : n0243 বয়স : 69 লিঙ্গ : মহিলা	WB/12/080/738193 ফটো উপলব্ধ
1204 নাম : রবীন্দ্রনাথ হীরা পিতার নাম: মহেন্দ্রনাথ হীরা বাড়ির নং : n0314 বয়স : 48 লিঙ্গ : পুরুষ	SSA1690627 ফটো উপলব্ধ	1205 নাম : রিপা হীরা স্বামীর নাম: অঞ্জন হীরা বাড়ির নং : n0243 বয়স : 32 লিঙ্গ : মহিলা	SSA2068310 ফটো উপলব্ধ	1206 নাম : অপর্ণা হীরা(রায়) স্বামীর নাম: অতিশ কুমার হীরা বাড়ির নং : n0243 বয়স : 47 লিঙ্গ : মহিলা	MTK0090613 ফটো উপলব্ধ
1207 নাম : রুপেশ হীরা পিতার নাম: রবীন্দ্রনাথ হীরা বাড়ির নং : n0386 বয়স : 26 লিঙ্গ : পুরুষ	SSA2179463 ফটো উপলব্ধ	1208 নাম : কার্তিক হীরা পিতার নাম: বাসুদেব হীরা বাড়ির নং : n0155 বয়স : 40 লিঙ্গ : পুরুষ	SSA1545193 ফটো উপলব্ধ	1209 নাম : বিধান চন্দ্র হীরা পিতার নাম: মনোরঞ্জন হীরা বাড়ির নং : n0155 বয়স : 59 লিঙ্গ : পুরুষ	MTK1902774 ফটো উপলব্ধ
1210 নাম : বিনয় মন্ডল পিতার নাম: বিনয় মন্ডল বাড়ির নং : 90 সি বয়স : 43 লিঙ্গ : পুরুষ	XZD2389401 ফটো উপলব্ধ	1211 নাম : সুমাইয়া মন্ডল পিতার নাম: ইউনুচ আলি মন্ডল বাড়ির নং : এন0116 বয়স : 29 লিঙ্গ : মহিলা	UEC1691088 ফটো উপলব্ধ	1212 নাম : টুঙ্গা সর্দার স্বামীর নাম: অর্জুন সর্দার বাড়ির নং : এন0220 বয়স : 38 লিঙ্গ : মহিলা	JRG4103818 ফটো উপলব্ধ
1213 নাম : রত্না বিশ্বাস পিতার নাম: মুনাল বিশ্বাস বাড়ির নং : এন0165 বয়স : 24 লিঙ্গ : মহিলা	RHC2460533 ফটো উপলব্ধ	1214 নাম : সুরজিৎ সরদার পিতার নাম: অজিত সরদার বাড়ির নং : এন0210 বয়স : 20 লিঙ্গ : পুরুষ	SSA2867299 ফটো উপলব্ধ	1215 নাম : অর্পিতা সরদার পিতার নাম: গোপাল সরদার বাড়ির নং : এন00191 বয়স : 21 লিঙ্গ : মহিলা	SSA2867687 ফটো উপলব্ধ
1216 নাম : সুব্রত মন্ডারী পিতার নাম: রঞ্জিত মন্ডারী বাড়ির নং : এন0069 বয়স : 20 লিঙ্গ : পুরুষ	SSA2872315 ফটো উপলব্ধ	1217 নাম : ইন্দ্রজিৎ বিশ্বাস পিতার নাম: প্রভাস বিশ্বাস বাড়ির নং : এন0111 বয়স : 20 লিঙ্গ : পুরুষ	SSA2875532 ফটো উপলব্ধ	1218 নাম : উজ্জ্বল ভক্ত পিতার নাম: শৈলেন বাড়ির নং : এন0113 বয়স : 20 লিঙ্গ : পুরুষ	SSA2877421 ফটো উপলব্ধ
1219 নাম : পাপিয়া মন্ডারী পিতার নাম: স্বপন মন্ডারী বাড়ির নং : এন0054 বয়স : 20 লিঙ্গ : মহিলা	SSA2878312 ফটো উপলব্ধ	1220 নাম : নমিতা মন্ডারী পিতার নাম: রমেন মন্ডারী বাড়ির নং : 1 বয়স : 20 লিঙ্গ : মহিলা	SSA2878320 ফটো উপলব্ধ	1221 নাম : শ্রীসান অধিকারী পিতার নাম: সুপ্রভাত অধিকারী বাড়ির নং : এন0001 বয়স : 20 লিঙ্গ : পুরুষ	SSA2880748 ফটো উপলব্ধ
1222 নাম : সত্যজিৎ সর্দার পিতার নাম: অজিত সর্দার বাড়ির নং : 1 বয়স : 21 লিঙ্গ : পুরুষ	SSA2881795 ফটো উপলব্ধ	1223 নাম : দীপিকা রায় মায়ের নাম: মুনমুন রয় বিশ্বাস বাড়ির নং : এন00 বয়স : 19 লিঙ্গ : মহিলা	SSA2884021 ফটো উপলব্ধ	1224 নাম : বিশ্বজিৎ বিশ্বাস পিতার নাম: প্রবীর বিশ্বাস বাড়ির নং : এন0111 বয়স : 20 লিঙ্গ : পুরুষ	SSA2886679 ফটো উপলব্ধ
1225 নাম : সুরজিৎ সরদার পিতার নাম: পবন সরদার বাড়ির নং : শ্রীরামপুর বয়স : 21 লিঙ্গ : পুরুষ	SSA2886745 ফটো উপলব্ধ	1226 নাম : সাথী বিশ্বাস পিতার নাম: দশরথ বিশ্বাস বাড়ির নং : এন0348 বয়স : 19 লিঙ্গ : মহিলা	SSA2887776 ফটো উপলব্ধ	1227 নাম : অন্তরা বিশ্বাস পিতার নাম: অপর্বলাল বিশ্বাস বাড়ির নং : এন0109 বয়স : 19 লিঙ্গ : মহিলা	SSA2890473 ফটো উপলব্ধ
1228 নাম : কবিতা দাস মায়ের নাম: সরস্বতী দাস বাড়ির নং : এন0176 বয়স : 31 লিঙ্গ : মহিলা	WKM2153369 ফটো উপলব্ধ	1229 নাম : পূর্ণিমা সর্দার স্বামীর নাম: শুভঙ্কর সর্দার বাড়ির নং : এন0217 বয়স : 24 লিঙ্গ : মহিলা	SSA2897833 ফটো উপলব্ধ	1230 নাম : মালো মুন্ডা স্বামীর নাম: রনজিৎ মুন্ডা বাড়ির নং : এন0000 বয়স : 33 লিঙ্গ : মহিলা	NRC1621432 ফটো উপলব্ধ

1231 নাম : অনিষা ভদ্র পিতার নাম: আশীষ ভদ্র বাড়ির নং : এন0252 বয়স : 19 লিঙ্গ : মহিলা	SSA2905461 ফটো উপলব্ধ	1232 নাম : মৃত্তিকা মুন্ডারী পিতার নাম: হিমসাগর সর্দার বাড়ির নং : এন0079 বয়স : 26 লিঙ্গ : মহিলা	SSA2906121 ফটো উপলব্ধ	1233 নাম : বর্না সিকদার স্বামীর নাম: মিলন সিকদার বাড়ির নং : এন000 বয়স : 25 লিঙ্গ : মহিলা	SSA2728442 ফটো উপলব্ধ
1234 নাম : অন্দ্রীশা বিশ্বাস পিতার নাম: শ্যামল বিশ্বাস বাড়ির নং : এন0105 বয়স : 22 লিঙ্গ : মহিলা	SSA2911790 ফটো উপলব্ধ	1235 নাম : প্রণব বিশ্বাস পিতার নাম: প্রদীপ বিশ্বাস বাড়ির নং : এন0352 বয়স : 19 লিঙ্গ : পুরুষ	SSA2911014 ফটো উপলব্ধ	1236 নাম : সুশান্ত সরকার পিতার নাম: সুশেন সরকার বাড়ির নং : এন0338 বয়স : 19 লিঙ্গ : পুরুষ	SSA2912905 ফটো উপলব্ধ

নির্বাচক সংখ্যার সারসংক্ষেপ :

A) নির্বাচকের সংখ্যা :

	নির্বাচক তালিকার প্রকৃতি	নির্বাচক তালিকার পরিচিতি :	নির্বাচকের সংখ্যা :			
			পুরুষ	মহিলা	তৃতীয় লিঙ্গ	মোট
I	মূল তালিকা	মূল তালিকা	বিশেষ নিবিড় সংশোধনী ২০২৬-এর চূড়ান্ত ভোটার তালিকা			
II	1- সংযোজন তালিকা	সংযোজনী 1	বিশেষ সংক্ষিপ্ত সংশোধন 2026			
III	2- বিয়োজন তালিকা	সংযোজনী 1	বিশেষ সংক্ষিপ্ত সংশোধন 2026			
IV	'লিঙ্গ ক্ষেত্রের' পরিবর্তনের কারণে পার্থক্য		0	0	0	0
নির্বাচকের মোট সংখ্যা (I+II-III+IV)			652	577	0	1229

B) ক্রটি সংশোধনের সংখ্যা :

নির্বাচক তালিকার প্রকৃতি	নির্বাচক তালিকার পরিচিতি :	ক্রটি সংশোধনের সংখ্যা :
সংযোজনী 1	বিশেষ সংক্ষিপ্ত সংশোধন 2026	0

নির্বাচক নিবন্ধন আধিকারিকের স্বাক্ষর

E-মৃত, S-স্থানান্তরিত, R-একাধিকবার অন্তর্ভুক্ত, M-নিখোঁজ, Q-যোগ্য নহে